

INFORMACIÓN ANUAL
SUPERINTENDENCIA DE VALORES Y
SEGUROS

C o n t e n i d o

P á g.

A. PRESENTACIÓN DE LA FIRMA

1.	Identificación Actual de la Empresa	3
2	Constitución y Propiedad	4
3.	Reseña Histórica	6
4.	Identificación de la firma	7

B. INGRESOS ANUALES

1.	Ingresos Año 2012	9
2.	Ingresos Financieros y de Auditoría	10
3.	Estructura de los Ingresos	11
4.	Declaración Jurada Veracidad Información	12

C. CARTERA DE CLIENTES

1.	Clientes Vigentes	13
2.	Clientes No Vigentes	18
3.	Clientes con Contrato durante el período	19
4.	Declaración Jurada Participación y Composición Honorarios	20
5.	Declaración Jurada sobre situación de quiebra	21

D. RESUMEN DE LOS HECHOS RELEVANTES 22

Santiago, Marzo 24 de 2013

A. PRESENTACIÓN DE LA FIRMA

1. Identificación Actual de la Empresa

Razón Social	:	Alburquenque S.A.
Nombre de Fantasía	:	Alburquenque Public Accounting S.A.
Tipo de Sociedad	:	Sociedad Anónima Cerrada
Giro	:	Audidores, Desarrollo de Sistemas Consultores de Empresas, Recursos Humanos.
Rol Unico Tributario	:	83.563.100 - 1
Domicilio Legal	:	Ricardo Matte Pérez 560 Providencia -Santiago -Chile
Casilla	:	136 - Santiago - Chile
Teléfonos	:	23416024 - 23416029
Fax	:	(56-2) 22095636
E-mail	:	auditores@alburquenque.cl
Página Web	:	www.alburquenque.cl
Representante Legal (a)	:	Jorge Alburquenque Valenzuela
R.U.T.	:	4.212.575-K de Santiago.
Profesión	:	Contador Auditor Magister en Administración
Nacionalidad	:	Chilena
Representante Legal (b)	:	Jorge Alburquenque Cancino
R.U.T	:	11.044.217-2
Profesión	:	Ingeniero Comercial
Nacionalidad	:	Chilena

Domicilio Particular (ambos): Nuestra Sra. De los Angeles 159
Depto 32 - Las Condes - Santiago

2. Constitución y Propiedad

1. Sociedad Primitiva ALBURQUENQUE Y CIA. LTDA.

a. Constitución

Lugar	:	Santiago
Fecha	:	9 de Julio de 1974
Notaría	:	Luis Azócar Alvarez
Inscripción en el Registro de Comercio de Santiago	:	Fs.6949 N°3492 14.08.74
Publicación	:	D.O. 19.08.74 Edición 28.931

b. Modificación

Lugar	:	Santiago
Fecha	:	12 de Mayo de 1977
Notaría	:	Luis Azócar Alvarez
Inscripción en el Registro de Comercio de Santiago	:	Fs.5927 N°3400 11.07.77
Publicación	:	D.O. 07.07.77 Edición 29.804

c. Modificación

Lugar	:	Santiago
Fecha	:	23.06.1978
Notaría	:	Luis Azócar Alvarez
Inscripción en el Registro de Comercio de Santiago	:	Fs.7976 N° 4285 08.08.78
Publicación	:	D.O. 09.08.78 Edición 30.137

d. Modificación

Lugar	:	Santiago
Fecha	:	04.06.1980
Notaría	:	Alejandro Roncagliolo R.
Inscripción en el Registro de Comercio de Santiago	:	Fs.9558 N° 4618 07.07.80
Publicación	:	D.O. 12.07.80 Edición 30.713

2. Transformación a ALBURQUENQUE S.A.

a. Constitución

Lugar	:	Santiago
Fecha	:	27 de Febrero de 1986
Notaría	:	René Benavente Cash
Inscripción en el Registro de Comercio de Santiago	:	Repertorio N° 20122 Fs.4546 N° 2360; 17.03.86 D.O. 20.03.86 Edición 3242

b. Complementación

Lugar	:	Santiago
Fecha	:	12 de Noviembre de 1986
Notaría	:	René Benavente Cash

c. Nueva Escritura

Lugar	:	Santiago
Fecha	:	27 de Febrero de 1987
Notaría	:	René Benavente Cash
Inscripción en el Registro de Comercio de Santiago	:	Repertorio N° 45160 Fs.7823 N° 3819; 22.04.87 D.O. 24.04.87. Edición N°32754

d. Accionistas

- Jorge Alburquenque Valenzuela	:	2.610 acciones 52,2%
- Jorge Alburquenque Cancino	:	1.990 acciones 39,8%
- Marcela Alburquenque Cancino	:	400 acciones 8,0%

3. División de Alburquenque S.A.

Lugar	:	Santiago
Fecha	:	28 de Abril de 2011
Notaría	:	Ricardo Reveco Hormazábal
Inscripción en el Registro de Comercio de Santiago	:	Fs.24244 N°18361 año 2011
Publicación D.O.	:	13 de Mayo de 2011 E-32 Pág. 1 de 2 Ejemplar N°39959.

Patrimonio

Capital Social	\$23.285.785.-
Utilidades Acumuladas	\$28.485.804.-

4. Directorio

Presidente	:	Jorge Alburquenque Cancino Ingeniero Comercial
Director Gerente	:	Jorge Alburquenque Valenzuela Contador Auditor (MBA)
Directores	:	Marcela Alburquenque Cancino Médico Internista
		Sergio Alburquenque Lillo Abogado

3. Reseña Histórica

Alburquenque S.A., es un grupo de profesionales, continuadores de Alburquenque y Cía. Ltda., que fue organizado en el año 1972 por Jorge Alburquenque Valenzuela y Juan Garafulic Alfred; en esa época, se abordó fundamentalmente las áreas de Auditoría e Impuestos, en atención a que los socios fundadores eran recientes egresados de la Escuela de Contadores Públicos de la U.T.E. y estudiantes de la U.de Chile, Facultad de Ciencias Económicas. En esos centros de estudios y en el ejercicio de la profesión se habían adquirido las herramientas necesarias para entrar a un campo profesional difícil.

En 1986, pretendiendo una mayor flexibilidad, nos constituimos como Sociedad Anónima cerrada. El grupo centró sus capacidades en el Desarrollo de Sistemas de Información, la Auditoría, el Derecho Comercial, la Consultoría de Empresas y en la Selección, Capacitación y el Desarrollo de Recursos Humanos dentro de las organizaciones.

Formamos parte de un consorcio profesional que integran además las siguientes empresas relacionadas: Computación e Informática Cinta S.A., Liason Pacifique Sud S.A e E-Learning System S.A. El grupo actúa complementariamente, abordando las tareas contratadas con los clientes, según especialidades de cada empresa.

Con fecha 07 de Enero de 1985 fuimos aceptados en el Registro de Auditores Externos de la SVS y el 14 de Junio de 2011 en el Registro de Empresas de Auditoría Externa de esta misma institución.

4. Identificación de la firma

Alburquenque S.A., es un grupo de profesionales contadores auditores, ingenieros comerciales, abogados, contadores, analistas de sistemas, programadores, que fueron organizados en Santiago de Chile en el año 1972 por los señores Jorge Alburquenque Valenzuela y Juan Garafulic Alfred. En la actualidad la estructura societaria ha sufrido modificaciones.

Su potencial de servicios está orientado hacia la mediana empresa, de manera de colaborar a la maduración de estas organizaciones en el área de finanzas de corto plazo.

a. Tipos de Servicios

Nuestro grupo profesional dirige sus esfuerzos hacia la entrega de los siguientes servicios:

- Auditoría Económica-Financiera Tradicional
- Auditoría Operativa
- Auditoría Detallada (Peritajes)
- Asesoría y planificación tributaria
- Organización de Sistemas de Información Contables
- Contabilidad y Servicios a Empresas
- Derecho Comercial, estructuración de sociedades
- Consultoría a empresas PYME
- Recursos Humanos, selección y Rol Privado.

b. Firmas Asociadas

Alburquenque S.A. Cpa., se encuentra asociada a cuatro firmas que realizan actividades en el área de servicios profesionales; ellas son:

Computación e Informática Cinta S.A.

Liason Pacifique Sud S.A.

e-Learning System S.A.

Inversiones Alburquenque Ltda...

Alburquenque Global Investments S.A.

c. Membresía

Alburquenque S.A., es Miembro del Institute of Management Accountants New Jersey U.S.A., a través de su socio Jorge Alburquenque Valenzuela.

d. Organigrama

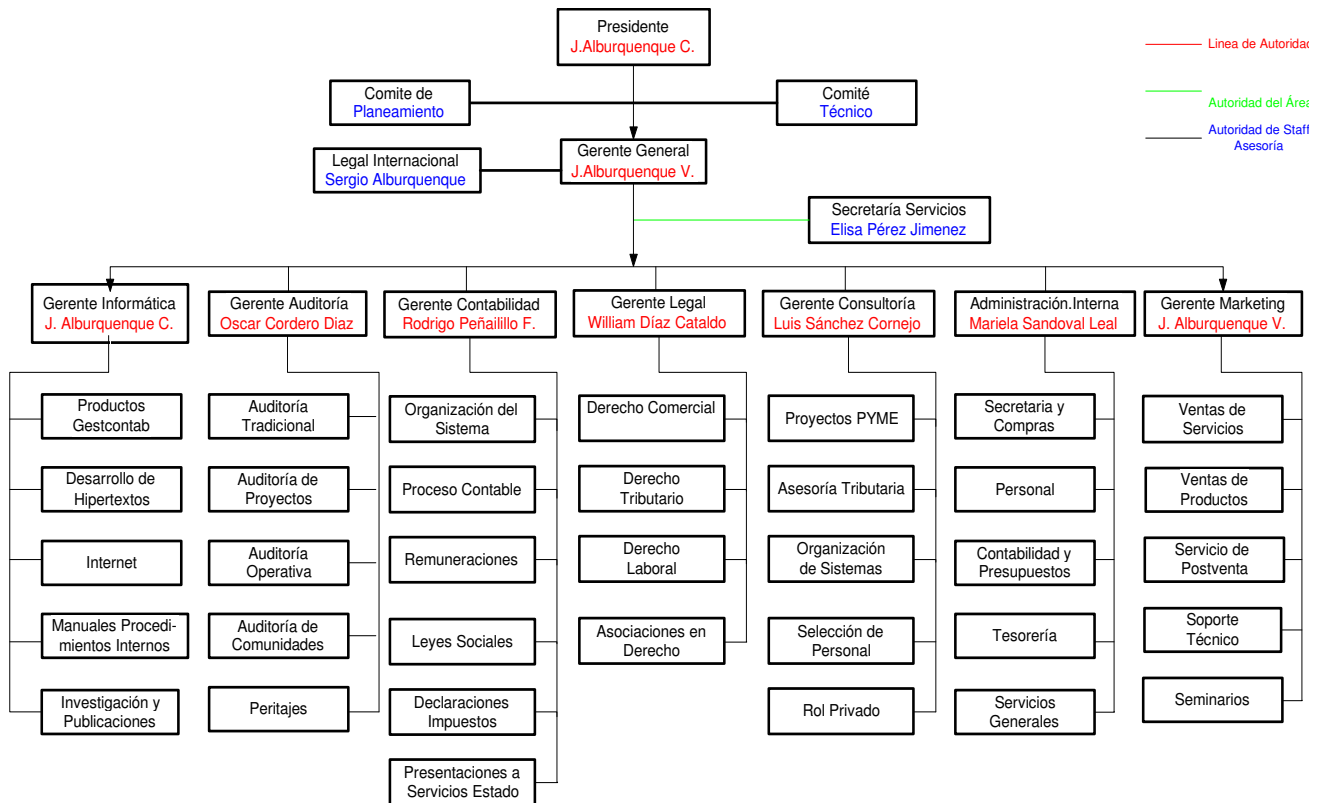

B. INGRESOS ANUALES

1. Ingresos Año 2012

Mes	Monto \$	Factor de Actualización	Monto \$ al 31.12.2012
Enero	9.205.563	1,015	9.343.646
Febrero	9.003.671	1,014	9.129.722
Marzo	11.425.516	1,010	11.539.771
Abril	47.936.300	1,009	48.367.727
Mayo	20.244.426	1,008	20.406.381
Junio	15.719.430	1,008	15.845.185
Julio	11.476.747	1,011	11.602.991
Agosto	10.163.908	1,011	10.275.711
Septiembre	18.325.067	1,009	18.489.993
Octubre	18.534.934	1,001	18.553.469
Noviembre	12.741.830	1,000	12.741.830
Diciembre	14.776.037	1,000	14.776.037
Totales	\$ 199.553.429		201.072.464

=====

2. Ingresos Financieros y de Auditoría

2012 Mes	Factor de Actualización	Montos Auditorías	Actualizados Financieros	Total \$
Enero	1,015	226.350	9.117.296	9.343.646
Febrero	1,014	227.352	8.902.370	9.129.722
Marzo	1,010	2.476.559	9.063.212	11.539.771
Abril	1,009	9.439.361	38.928.365	48.367.727
Mayo	1,008	2.450.292	17.956.090	20.406.381
Junio	1,008	3.410.545	12.434.641	15.845.185
Julio	1,011	3.258.545	8.344.446	11.602.991
Agosto	1,011	228.209	10.047.502	10.275.711
Sept.	1,009	5.464.240	13.025.753	18.489.993
Octubre	1,001	8.582.922	9.970.547	18.553.469
Nov.	1,000	1.255.831	11.485.999	12.741.830
Dic.	1,000	2.685.445	12.090.592	14.776.037

Total	\$	39.705.651	161.366.813	201.072.464
--------------	-----------	-------------------	--------------------	--------------------

Total	%	19,75	80,25	100
--------------	----------	--------------	--------------	------------

=====

3. Estructura de los Servicios

Nuestra empresa, ha estructurado su oferta de servicios alrededor de materias financieras de corto plazo:

- a. Auditoría Tradicional, Bajo Normas PCGA e IFRS
- b. Auditoría Operativa
- c. Auditoría Detallada (Peritajes)
- d. Asesoría Tributaria
- e. Organización de Sistemas de Información
- f. Contabilidad y Servicios a Empresas
- g. Derecho Comercial
- h. Consultoría
- i. Recursos Humanos-Rol Privado

En orden jerárquico nuestra mayor actividad se encuentra en Auditoría Tradicional bajo normas PCGA; nuestra labor bajo IFRS ha estado radicada en la implantación de sistemas y en la realización de auditorías a empresas que no son fiscalizadas por la SVS.

Después, en nuestra escala se encuentra AContabilidad y Servicios a Empresas≅ seguida muy de cerca por AAsesoría Tributaria≅; en un menor volumen participan Consultoría, Derecho Comercial, Organización de Sistemas y Recursos Humanos.

La labor empresarial necesita del apoyo de los profesionales con el objeto de lograr un adecuado desempeño de sus actividades; este apoyo lo entrega nuestro grupo desarrollando la emisión de documentos financieros y la asesoría que corresponda.

El objetivo es colaborar a la implementación y estabilización de la estructura organizacional de la empresa, a su desarrollo y a la introducción de los elementos correctivos que el proceso de toma de decisiones introduce en la organización formal.

4. Declaración Jurada Veracidad de Información

Los representantes legales y socios principales de la empresa, todos con domicilio en calle Ricardo Matte Pérez número 560, comuna de Providencia, en representación de **Alburquenque S.A.**, Rut 83.563.100-1, Contadores Auditores del mismo domicilio, declaran bajo juramento que los datos contenidos en el presente informe a la Superintendencia de Valores y Seguros, corresponde a información veraz.

Jorge Alburquenque Valenzuela

Jorge Alburquenque Cancino

Alburquenque S.A.

**Registro de Auditores Externos SVS N°72-1985
Registro de Empresas de Auditoría Externa N°60-2011**

Santiago, Marzo 24 de 2013.

C.- CARTERA DE CLIENTES

ANEXO 2 INFORME ANUAL SOBRE CARTERA DE CLIENTES AUDITORIA, NOMINA DE CLIENTES VIGENTES

AUDITOR (ES) EXTERNO (S): ALBURQUENQUE S.A. N° RAE: 72 N° REAE: 60

NÚMERO DE PERSONAL PROFESIONAL (PROMEDIO ANUAL) : 20

PERÍODO INFORMADO: 01 DE ENERO AL 31 DE DICIEMBRE DE 2012

C L I E N T E S			D I C T A M E N						
N° REGISTRO VALORES	R.U.T.	RAZON SOCIAL	TIPO OPINIÓN	FECHA OPINIÓN			FECHA ESTADOS FINANCIEROS		
				DÍA	MES	AÑO	DÍA	MES	AÑO
	96.647.600-1	BAKELS CHILE S.A.	01	05	03	13	31	12	12
	79.987.520-9	CONSTRUCTORA B Y R Ltda.	01	30	04	12	31	12	11
	78.745.150-0	INV. Y RENTAS SUCKOT LTDA.	01	25	03	13	31	12	12
	84.768.800-9	DISTRIB. COMERCIAL IMEXPORTA LTDA.	01	26	03	13	31	12	12
	76.470.064-2	DISTRIBUIDORA CR S.A.	01	26	03	13	31	12	12
	96.842.200-6	INOXCENTRO COMERCIAL S.A.	01	27	03	13	31	12	12
	96.904.820-5	TERSAINOX S.A.	01	27	03	13	31	12	12
	81.839.900-6	FUND. EDUC. SANTIAGO COLLEGE	01	15	03	13	31	12	12
	65.774.020-9	CORP. DE DESARROLLO EDUC. DE SANTIAGO	01	24	03	13	31	12	12
	76.015.379-6	INVERSIONES WEISSSTOCK LTDA./ RAMBRANDS S.A. DUE DILIGENCE			09	12	31	12	11
871	99.577.050-4	REDBUS URBANO S.A./ Fusión CarBus	01	15	05	12	30	04	12
	20518117395	SUCKOT SAC PERU	01	30	10	12	31	12	11
	99.577.330-9	VEOLIA TRANSP. CHILE S.A.	01	30	06	12	31	12	10

OBSERVACIONES : Año 11= Año 2012

ANEXO 2 a**INFORME ANUAL SOBRE CARTERA DE CLIENTES
FINANCIEROS, NOMINA DE CLIENTES VIGENTES**

AUDITOR (ES) EXTERNO (S): <u>ALBUQUENQUE S.A.</u> N° RAE: <u>72</u> N° REAE: <u>60</u>		
NÚMERO DE PERSONAL PROFESIONAL (PROMEDIO ANUAL) : <u>20</u>		
PERÍODO INFORMADO: <u>01 DE ENERO AL 31 DE DICIEMBRE DE 2012</u>		

C L I E N T E S			D I C T A M E N						
N° REGISTRO VALORES	R.U.T.	RAZON SOCIAL	TIPO OPINIÓN	FECHA OPINIÓN			FECHA ESTADOS FINANCIEROS		
				DÍA	MES	AÑO	DÍA	MES	AÑO
	76.417.420-8	SERVICIOS MEDICOS LIVATA LTDA.							
	76.442.320-8	COMERCIAL DISEÑO Y GESTION LTDA.							
	91.311.000-5	TERMOKOHN S.A.							
	96.680.240-5	INV. E INMOB. LA FUENTE S.A.							
	96.727.350-3	SOC. INVERSIONES GUREDOYA S.A.							
	76.078.835-5	CAFÉ LA MOMO S.A.							
	87.954.200-6	INTERDESIGN S.A.							
	96.531.270-6	COMERCIAL MEICYS S.A.							
	89.632.000-9	SOC. MEDICOS INTERNISTAS RESIDENTES							
	77.629.750-K	PREUNIVERSITARIOS ZONALES LTDA.							
	96.615.150-1	SOC. INVERSIONES COLLIGUAY S.A.							

OBSERVACIONES : <u>Año 11= Año 2012</u>

ANEXO 2 a**INFORME ANUAL SOBRE CARTERA DE CLIENTES
FINANCIEROS, NOMINA DE CLIENTES VIGENTES**AUDITOR (ES) EXTERNO (S): ALBURQUENQUE S.A. N° RAE: 72 N° REAE: 60NÚMERO DE PERSONAL PROFESIONAL (PROMEDIO ANUAL) : 20PERÍODO INFORMADO: 01 DE ENERO AL 31 DE DICIEMBRE DE 2012

C L I E N T E S			D I C T A M E N						
N° REGISTRO VALORES	R.U.T.	RAZON SOCIAL	TIPO OPINIÓN	FECHA OPINIÓN			FECHA ESTADOS FINANCIEROS		
				DÍA	MES	AÑO	DÍA	MES	AÑO
	96.787.770-0	SOC. INVERSIONES STA. FERNANDA S.A.							
	76.446.630-6	MELIRREPU ASESORIAS E INV. LTDA.							
	96.691.490-4	SOC. EDUCACIONAL ELENA GIROUX S.A.							
	76.712.460-0	SERVICIOS PROFESIONALES MAGNA LTDA.							
	96.891.310-7	FABRICA DE VELAS S.A.							
	10.626.450-3	LUIS ORLANDO CATALÁN CATALÁN							
	82.300.700-0	CESAR JADUE S.A.							
	96.724.780-4	ANTORCHA S. A.							
	77.632.610-0	CANALS Y CANALS LTDA.							
	84.078.500-9	SOC. EDUCACIONAL LA GIROUETTE S.A.							
	77.219.520-6	INV. E INMOBILIARIA AGUILERA LTDA.							
	59.007.070-K	FUNDACION FRIEDRICH EBERT STIFTUNG							
	76.188.830-7	CONSTRUCTORA MAITENCILLO LTDA.							

OBSERVACIONES : Año 11= Año 2012

ANEXO 2 a**INFORME ANUAL SOBRE CARTERA DE CLIENTES
FINANCIEROS, NOMINA DE CLIENTES VIGENTES**AUDITOR (ES) EXTERNO (S) : ALBURQUENQUE S.A. N° RAE: 72 N° REAE: 60NÚMERO DE PERSONAL PROFESIONAL (PROMEDIO ANUAL) : 20PERÍODO INFORMADO: 01 DE ENERO AL 31 DE DICIEMBRE DE 2012

C L I E N T E S			D I C T A M E N						
N° REGISTRO VALORES	R.U.T.	RAZON SOCIAL	TIPO OPINIÓN	FECHA OPINIÓN			FECHA ESTADOS FINANCIEROS		
				DÍA	MES	AÑO	DÍA	MES	AÑO
	77.104.900-1	IMMOB. BELMAR Y RIBBA LTDA.							
	77.640.810-7	SOCIEDAD DE GESTIÓN LTDA.							
	78.936.860-0	ALBAGLY Y CIA LTDA.							
	77.278.620-4	INV. E INMOBILIARIA SOLPHISA LTDA.							
	78.284.150-5	SOC. INTERNISTAS E INVERSIONES LTDA.							
	79.803.210-0	GAVA CHILE S.A.							
	77.502.320-1	ESCUELA MATRIZTICA DE SANTIAGO S.A.							
	76.014.356-1	ITECOM TELECOMUNICACIONES LIMITADA							
	76.630.870-8	SOC.COMERCIAL Y DE SERVICIOS EMEBE LTDA.							
	96.941.260-8	ADD VALUE SERVICES S.A.							
	99.533.170-5	ROBCHAR INTERNACIONAL CHILE S.A.							
	77.045.390-9	IMMOB. E INV. SANTA ELENA LTDA.							

OBSERVACIONES : Año 11 = Año 2012

ANEXO 2 a**INFORME ANUAL SOBRE CARTERA DE CLIENTES
FINANCIEROS, NOMINA DE CLIENTES VIGENTES**

AUDITOR (ES) EXTERNO (S): ALBURQUENQUE S.A. N° RAE: 72 N° REAE: 60

NÚMERO DE PERSONAL PROFESIONAL (PROMEDIO ANUAL) : 20

PERÍODO INFORMADO: 01 DE ENERO AL 31 DE DICIEMBRE DE 2012

C L I E N T E S			D I C T A M E N						
N° REGISTRO VALORES	R.U.T.	RAZON SOCIAL	TIPO OPINIÓN	FECHA OPINIÓN			FECHA ESTADOS FINANCIEROS		
				DÍA	MES	AÑO	DÍA	MES	AÑO
	79.729.390-3	SOC. COM. Y DISTR. SHARA HNOS. LTDA.							
	59.104.910-0	GEOBRUGG ANDINA S.A.							
	77.760.040-0	COM. Y DISTRIBUIDORA SUPERKOL LTDA.							
	77.783.500-9	ALIMENTOS ASTURIAS S.A.							
	99.527.440-K	ASES. E INV. INTERKAMBIO LTDA.							
	76.170.274-2	ALTODESEMPEÑO CONSULTORES LTDA.							
	78.091.260-K	DECOGALLERY LIMITADA							
	76.164.143-3	ARMAC LIMITADA							
	76.950.990-9	CANALS PROFESIONALES E INV. LTDA.							
	76.161.770-2	ALIMENTOS DECORATIVOS DECONUT LTDA.							
	59.188.660-6	PROCESL ENGENHARIA HIDRAULICA E AMBIENTAL S.A./AGENCIA EN CHILE							
	77.763.860-2	VILLASECA Y VILLASECA LTDA.							
	78.523.990-3	ASESORIAS E INV. ALFREDO VILLASECA E.I.R.L.							
	96.718.540-K	EL PLOMO S.A.							
	76.092.003-7	ASES. E INV. DEL VALLE Y DEVENIN LTDA.							
OBSERVACIONES : <u>Año 11 = Año 2012</u>									

ANEXO 3 INFORME ANUAL SOBRE CARTERA DE CLIENTES
NOMINA DE CLIENTES NO VIGENTES

AUDITOR (ES) EXTERNO (S): <u>ALBURQUENQUE S.A.</u> N° RAE: <u>72</u> N° REAE: <u>60</u>
NÚMERO DE PERSONAL PROFESIONAL (PROMEDIO ANUAL) : <u>20</u>
PERÍODO INFORMADO: <u>01 DE ENERO AL 31 DE DICIEMBRE DE 2012</u>

C L I E N T E S			D I C T A M E N						
N° REGISTRO VALORES	R.U.T.	RAZÓN SOCIAL	TIPO OPINIÓN	FECHA OPINIÓN			FECHA ESTADOS FINANCIEROS		
				DÍA	MES	AÑO	DÍA	MES	AÑO
	94.717.000-7	REVEMOT S.A.							
	79.893.820-7	DEL CARRIL Y ASOCIADOS LTDA.							
	96.702.920-3	INVERSIONES TÉCNICO MÉDICAS S.A.							
	76.880.000-6	CONSTRUCTORA TERRAFIRME S.A.							
	76.714.440-7	INMOBILIARIA TERRAFIRME S.A.							
	89.0970200-4	SOC. EST. EDUC. PLUS ULTRA							
	78.535.520-2	COMERCIAL KENNAMETAL CHILE LTDA.							
	59.104.910-0	GEOBRUGG ANDINA S.A.							
	77.003.100-1	INMOB. E INV. RAPALLO LTDA.							
	77.999.240-3	PRODUCTORA AUDIOVISUAL POST-MACHINE LTDA.							
	76.453.070-5	INVERSIONES SALVADOR LTDA.							
	77.061.900-9	TRANSPORTES CINEMATOGRAFICOS LTDA.							
OBSERVACIONES :									

ANEXO 4 INFORME ANUAL SOBRE CARTERA DE CLIENTES
NOMINA DE CLIENTES CON CONTRATO DURANTE EL PERIODO

AUDITOR (ES) EXTERNO (S): ALBURQUENQUE S.A. N° RAE: 72 N° REAE: 60
NÚMERO DE PERSONAL PROFESIONAL (PROMEDIO ANUAL) : 20
PERÍODO INFORMADO: 01 DE ENERO AL 31 DE DICIEMBRE DE 2012

C L I E N T E S			D I C T A M E N						
N° REGISTRO VALORES	R.U.T.	RAZON SOCIAL	TIPO OPINIÓN	FECHA OPINIÓN			FECHA ESTADOS FINANCIEROS		
				DÍA	MES	AÑO	DÍA	MES	AÑO
	76.015.379-6	INVERSIONES WEISSTOCK LTDA./ DUE DILIGENCE RAMBRANDS							
	56.006.730-5	COMUNIDAD EDIFICIO AHUMADA 48							
	59.188.660-6	PROCESL ENGENHARIA HIDRAULICA E AMBIENTAL S.A./AGENCIA EN CHILE							
	77.763.860-2	VILLASECA Y VILLASECA LTDA.							
	78.523.990-3	ASESORIAS E INV. ALFREDO VILLASECA E.I.R.L.							
	96.718.540-K	EL PLOMO S.A.							
	76.092.003-7	ASES. E INV. DEL VALLE Y DEVENIN LTDA.							

OBSERVACIONES : Año 11= Año 2012

4. Declaración Jurada Participación y Composición Honorarios

Los representantes Legales y socios principales de la sociedad, todos con domicilio en calle Ricardo Matte Pérez número 560, comuna de Providencia, en representación de **Alburquenque S.A.**, Rut. 83.563.100-1 Contadores Auditores del mismo domicilio, declaran bajo juramento que la empresa ni sus socios poseen participación alguna en el patrimonio de las entidades auditadas, asimismo declara que ninguna sociedad o grupo de sociedades o clientes relacionados nos han cancelado o generado honorarios superiores al 15% de nuestros ingresos totales anuales.

Jorge Alburquenque Valenzuela

Jorge Alburquenque Cancino

Alburquenque S.A.

Registro de Auditores Externos SVS N°72-1985

Registro de Empresas de Auditoría Externa N°60-2011

Santiago, Marzo 24 de 2013.

5. Declaración Jurada sobre situación de quiebra

Los representantes Legales de la sociedad, ambos con domicilio en calle Ricardo Matte Pérez número 560, comuna de Providencia, en representación de **Alburquenque S.A.**, Rut. 83.563.100-1 Contadores Auditores del mismo domicilio, declaran bajo juramento que la empresa no ha sido declarada en quiebra y no se encuentra en cesación de pagos.

Jorge Alburquenque Valenzuela

Jorge Alburquenque Cancino

Alburquenque S.A.

**Registro de Auditores Externos SVS N°72-1985
Registro de Empresas de Auditoría Externa N°60-2011**

Santiago, Marzo 24 de 2013.

D.- RESUMEN DE HECHOS RELEVANTES 2012

- 1.- En el año 2012, participamos en la implementación de normas IFRS en Bakels Chile S.A., asesorando en la puesta en marcha de estas normas contables.

Esta organización, es filial de una empresa Suiza y no se encuentra fiscalizada por la SVS.

Santiago, Marzo 24 de 2013.