

CMF informa el desempeño de bancos y cooperativas supervisadas a abril de 2024

Las colocaciones del sistema bancario crecieron un 1,27% en 12 meses, principalmente, por la actividad de las colocaciones para la vivienda.

31 de mayo de 2024.- La Comisión para el Mercado Financiero (CMF) informa que en abril las colocaciones del sistema bancario se expandieron un 1,27% en 12 meses.

El alza de las colocaciones se explicó por el incremento de las colocaciones de vivienda, las que crecieron un 3,40% en 12 meses. Por su parte, las carteras comercial y consumo cayeron, registrando variaciones del -0,10% y -0,19%, respectivamente.

Colocaciones, total y por tipo de cartera, Bancos.

(variación real anual, porcentaje)

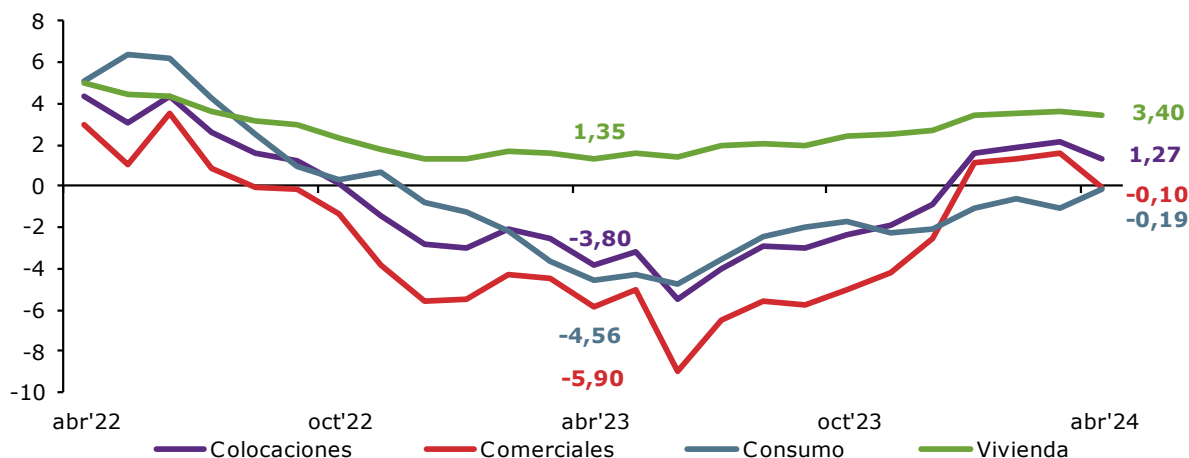

En materia de riesgo de crédito, los índices de cartera con morosidad de 90 días o más y de cartera deteriorada se incrementaron respecto del mes previo, mientras que el indicador de provisiones sobre colocaciones disminuyó en igual periodo.

A nivel de carteras, comercial experimentó un alza en sus indicadores; consumo una baja; y vivienda un comportamiento mixto: creció el de

cartera deteriorada y se redujeron los indicadores de provisiones y de cartera con morosidad de 90 días o más.

De esta manera, el índice de provisiones se redujo desde un 2,58 % a un 2,57 %, mientras que el índice de cartera con morosidad de 90 días o más creció desde un 2,24 % a un 2,26 % y el de cartera deteriorada lo hizo desde un 5,75% a un 5,90 %.

Respecto de 12 meses atrás, todos los índices de riesgo de crédito sobre las colocaciones crecieron, al igual que por carteras.

El resultado del mes del sistema bancario alcanzó los \$ 436.869 millones de utilidad (MMUSD 463), cayendo un 6,04% en el mes y un 0,34% en 12 meses.

La rentabilidad sobre el patrimonio promedio alcanzó un 14,97%, menor a lo registrado el mes anterior, lo mismo ocurrió con la rentabilidad sobre activos promedio, que registró un 1,14%. Respecto de 12 meses atrás, ambos coeficientes presentan un menor valor.

Cooperativas supervisadas

En abril, las colocaciones de las cooperativas de ahorro y crédito supervisadas por la CMF se expandieron un 11,74% en 12 meses.

La cartera de consumo, que en abril concentró el 70,88% del total, explicó mayormente la trayectoria de las colocaciones, registrando un incremento de 9,25% en 12 meses. La cartera comercial en tanto se expandió un 6,55% y la cartera de vivienda creció un 20,75%, ambas en 12 meses.

Colocaciones, total y por tipo de cartera, Cooperativas.

(variación real anual, porcentaje)

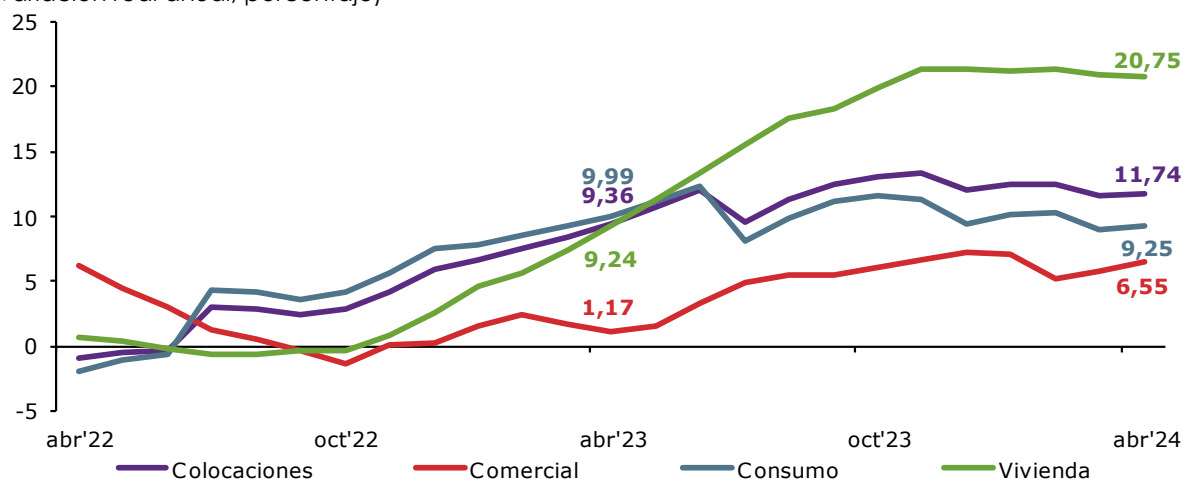

En materia de riesgo de crédito, el indicador de provisiones se mantuvo en el mes, mientras que cayeron los de morosidad de 90 días o más y el de cartera deteriorada. En efecto, el índice de provisiones se mantuvo en un 3,80%, mientras tanto, el de morosidad de 90 días o más se redujo hasta un 2,46% y el coeficiente de cartera deteriorada hasta un 7,79%.

Las trayectorias respecto de marzo de 2024 fueron explicadas, en el caso del indicador de provisiones, por el incremento en la cartera de consumo, que fue contrarrestado por las disminuciones en comercial y vivienda, provocando así que el indicador total no variara. En el caso del indicador de cartera con morosidad de 90 días o más y el de cartera deteriorada, se explicó por la disminución en las tres carteras.

Respecto de 12 meses atrás, los indicadores de provisiones y cartera deteriorada se incrementaron por consumo en el primer caso, y consumo y comercial en el segundo. En cambio, la morosidad de 90 días o más se contrajo debido a la reducción del índice en todas sus carteras.

El resultado del mes alcanzó los \$ 8.763 millones de utilidad (MMUSD 9), creciendo un 2,02% en el mes y un 5,48% en 12 meses.

La rentabilidad sobre el patrimonio promedio fue de 11,77%, y la rentabilidad sobre activos promedio de 2,63%, anotando un incremento respecto del mes anterior, pero una baja respecto de doce meses atrás.