



Regulador y Supervisor Financiero de Chile

Avances en la implementación del ecosistema de Finanzas Abiertas en Chile

Claudia Sotelo

Jefa Centro de Innovación Financiera
Comisión para el Mercado Financiero

Abril 2026

Los Sistemas de Finanzas Abiertas a nivel global buscan fomentar la competencia, innovación, inclusión financiera y fortalecer la protección de los consumidores

- Los énfasis varían entre control de datos, eficiencia, inclusión e innovación, siendo la competencia un objetivo común.
- En Chile, la Ley Fintec establece como ejes principales la competencia, la inclusión financiera y la innovación.

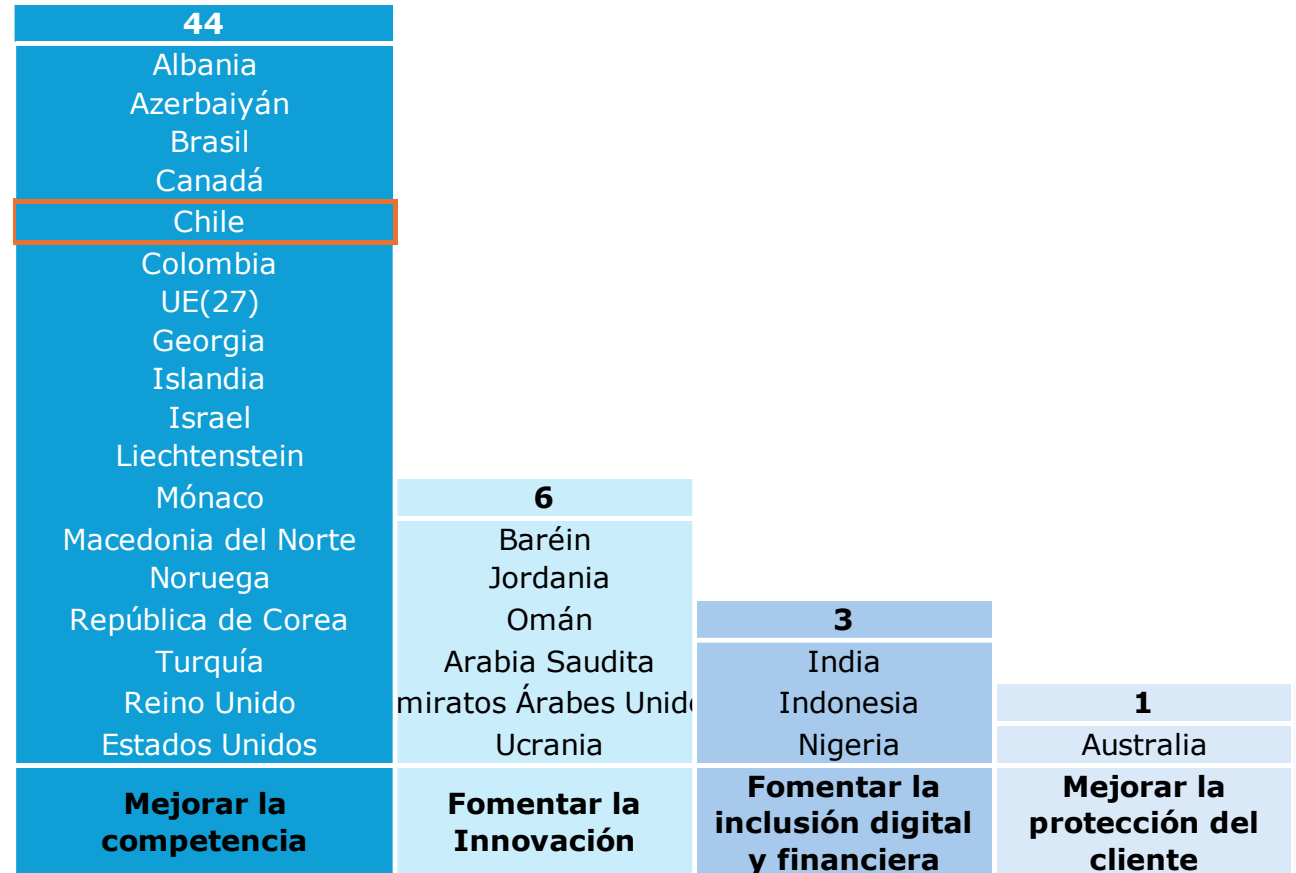
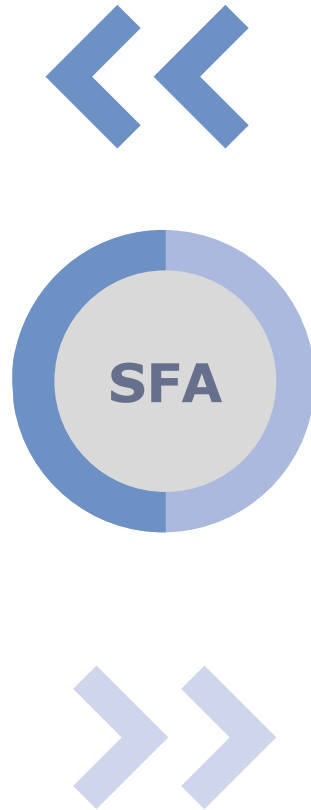

Fuente: Cambridge Centre for Alternative Finance (CCAF)

En el 2023 se emite la Ley Fintec, reconocida como una regulación amplia y flexible, que incorpora nuevas entidades al perímetro de CMF y establece el marco del SFA

Objetivos

- Fomentar la **competencia** del mercado financiero.
- Promover la **inclusión financiera**.
- Preservar la **estabilidad e integridad** del mercado financiero.

Ámbitos

- Regulación prestación de servicios Fintec.
- **Regulación Sistema de Finanzas Abiertas.**
- Reformas a otras leyes (consistencia regulatoria).

Principios

- Proporcionalidad
- Neutralidad
- Modularidad
- Integralidad
- Flexibilidad

La Ley mandata la implementación de la Ley Fintec a la CMF, enmarcada en los pilares que nos guían



Ley N° 21.521, promulgada el 03.01.2023

Desde la publicación de la Ley Fintec, el trabajo colaborativo con el mercado ha permitido lograr avances concretos



El trabajo del Foro del Sistema de Finanzas Abiertas ha sido clave para recoger las propuestas del mercado

Instancia consultiva, colaborativa y no vinculante a la CMF, cuyo objetivo es cooperar en el análisis y discusión de las materias y propuestas relativas al Sistema de Finanzas Abiertas, con el objeto de lograr un funcionamiento adecuado de este sistema.

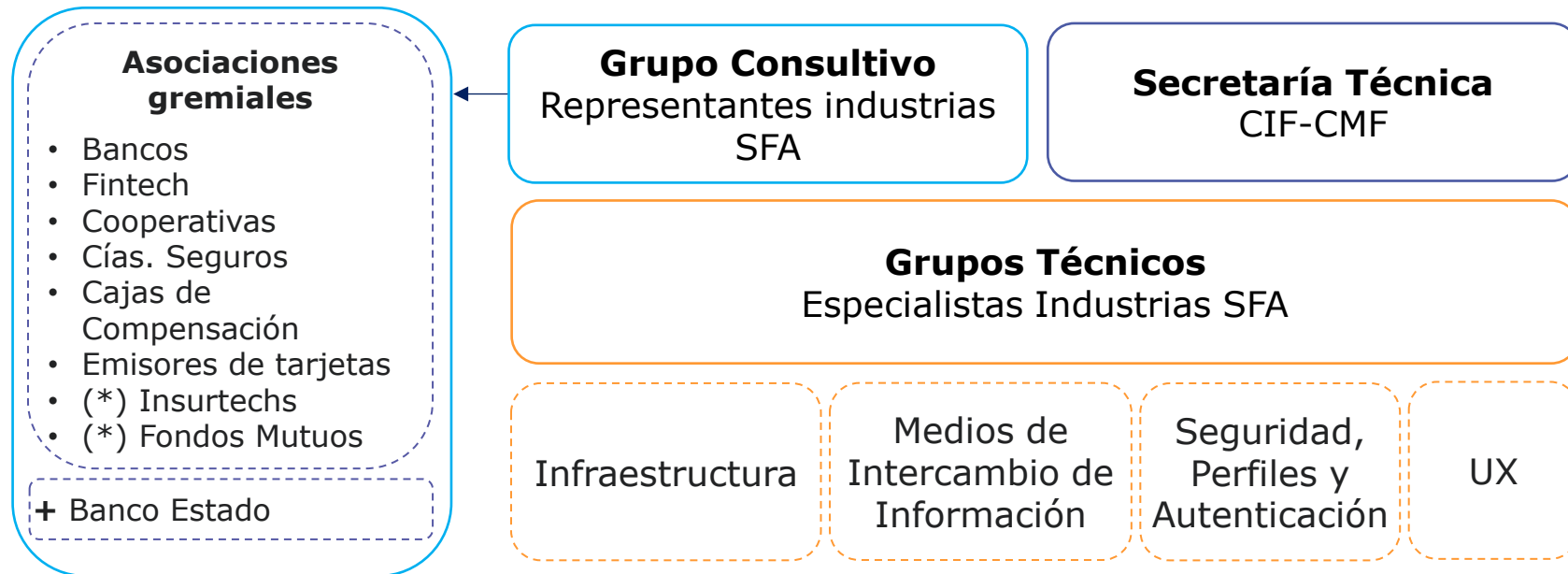

(*) Integran el Foro del Sistema de Finanzas Abiertas desde 2026.

NCG N°514 regula la Implementación del SFA, estableciendo estándares y principios

Perímetro del SFA



Funcionamiento



Anexos Técnicos



Pendientes de Emisión

El Anexo 3 aborda las especificaciones técnicas necesarias para la implementación del SFA



* Materias en revisión post consulta pública de Norma que actualiza el Anexo 3 e incorpora la Iniciación de Pagos

CMF dispuso el Portal del Desarrollador donde encontrarán toda la información para la construcción de las APIs

- **APIs Open Finance**

- Propósito
- Endpoints Disponibles
- Parámetros Comunes
- Respuestas
- Audiencia Objetivo
- Información General
 - Diccionarios
 - Casos de Uso
- Información Técnica
 - Open API 3.0
 - Swagger
 - Archivo Yaml

- **Integración y Operación**

- Actores del SFA en Chile
- Principios de Diseño
- Modelos de gobierno

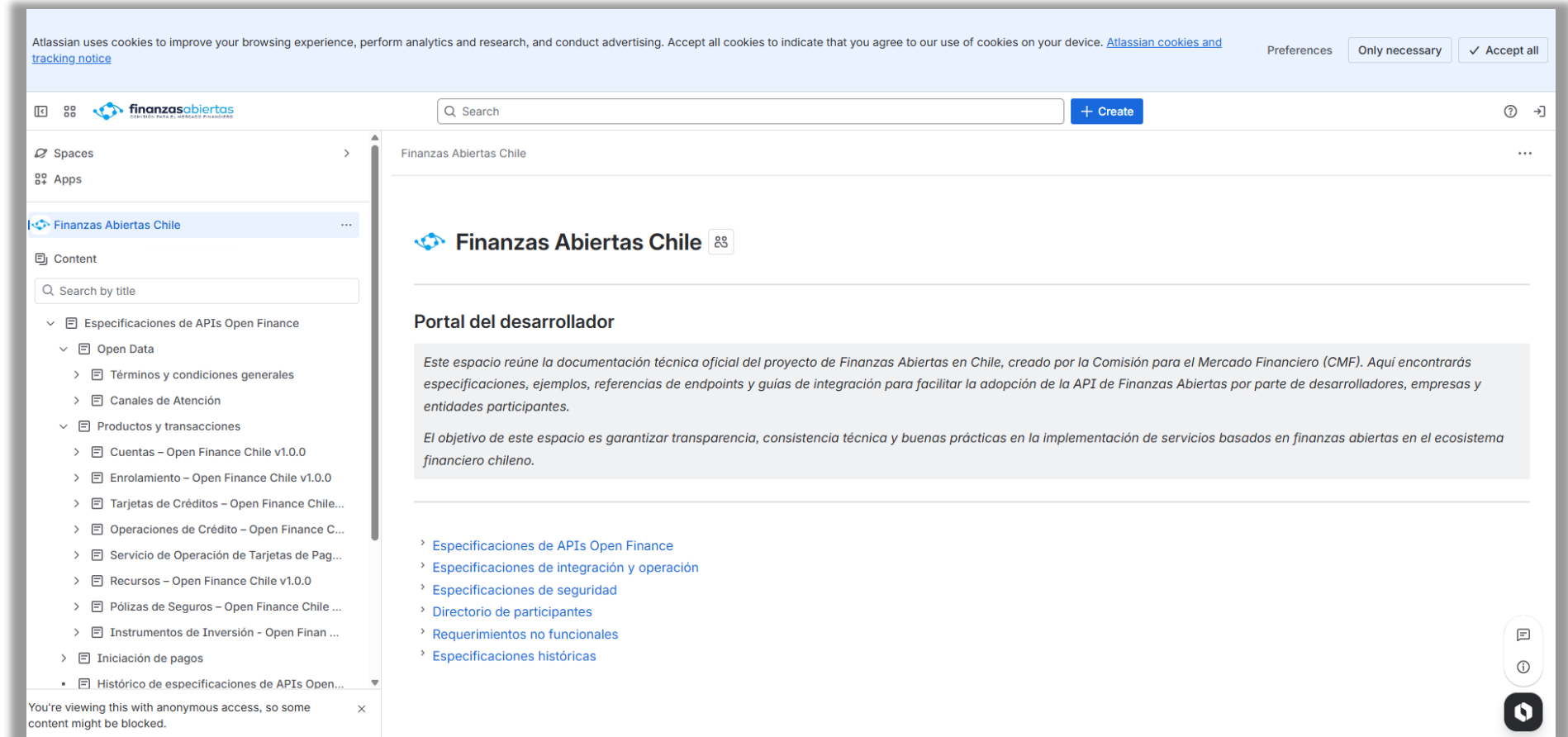

The screenshot shows the Atlassian Confluence page for the 'Finanzas Abiertas Chile' developer portal. The page title is 'Portal del desarrollador'. The main content area contains a grey box with the following text: 'Este espacio reúne la documentación técnica oficial del proyecto de Finanzas Abiertas en Chile, creado por la Comisión para el Mercado Financiero (CMF). Aquí encontrarás especificaciones, ejemplos, referencias de endpoints y guías de integración para facilitar la adopción de la API de Finanzas Abiertas por parte de desarrolladores, empresas y entidades participantes. El objetivo de este espacio es garantizar transparencia, consistencia técnica y buenas prácticas en la implementación de servicios basados en finanzas abiertas en el ecosistema financiero chileno.' Below this text is a list of links: 'Especificaciones de APIs Open Finance', 'Especificaciones de integración y operación', 'Especificaciones de seguridad', 'Directorio de participantes', 'Requerimientos no funcionales', and 'Especificaciones históricas'. The left sidebar shows a navigation menu with categories like 'Spaces', 'Apps', 'Content', and 'Especificaciones de APIs Open Finance'. The top of the page has a search bar and a '+ Create' button. A cookie notice is visible at the top of the browser window.

[Link Portal del Desarrollador](#)

La CMF proveerá dos infraestructuras claves para el funcionamiento del SFA



**Directorio de
Participantes**

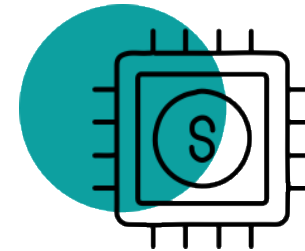

**Sandbox
Tecnológico
ATENA**

Directorio de Participantes del SFA pieza clave para la confianza e interoperabilidad del SFA

- Es un **registro centralizado** y regulado que identifica y organiza a las entidades que participan en el SFA.
- Permite la **búsqueda, consulta y actualización de los participantes** habilitados en el SFA, incluyendo sus datos de registro, autorización, roles y perfiles, recursos de API, certificados digitales, entre otros.
- Gestionado por CMF.

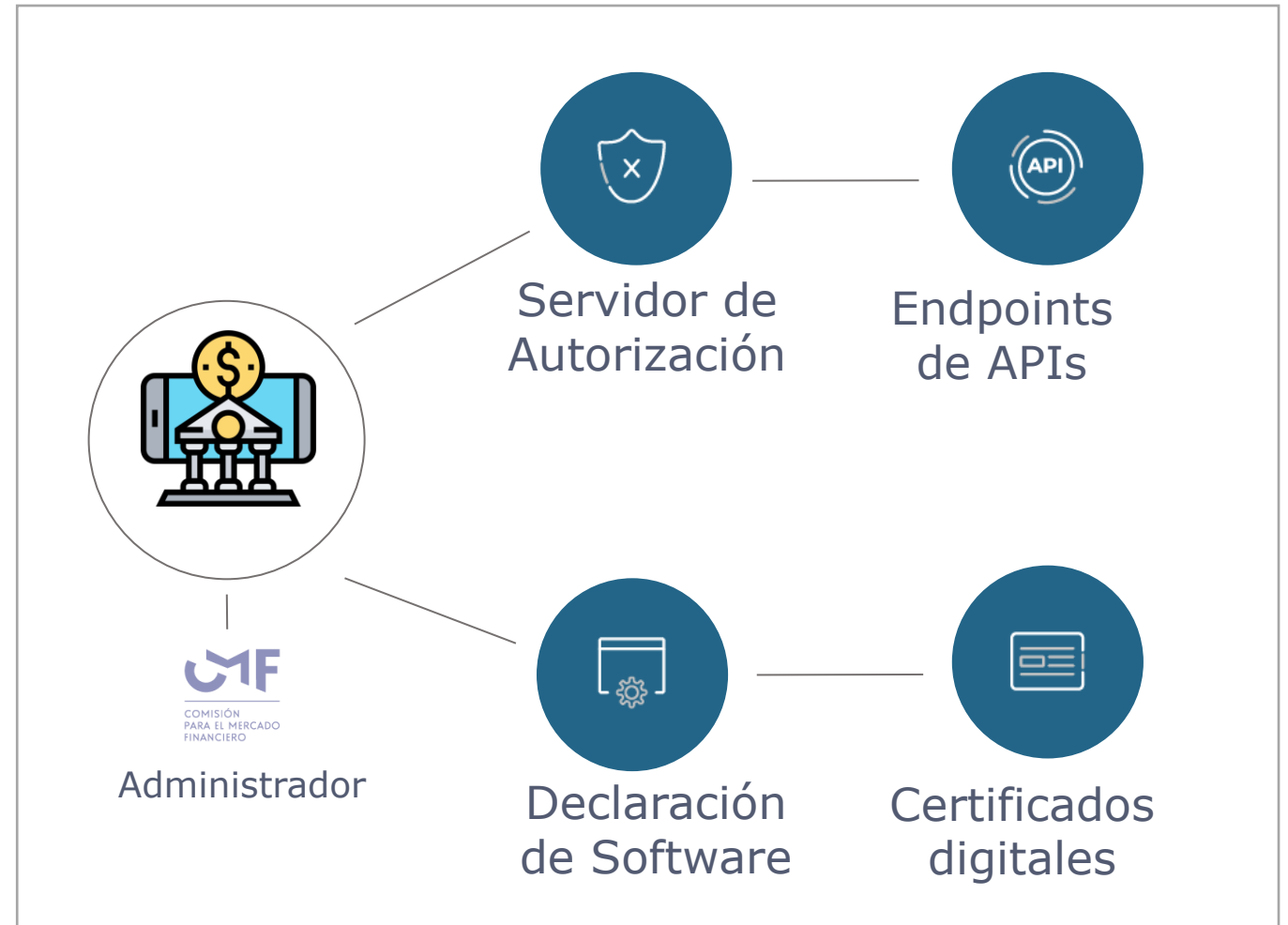

Además, CMF proveerá el Sandbox Tecnológico – ATENA - para el Sistema de Finanzas Abiertas

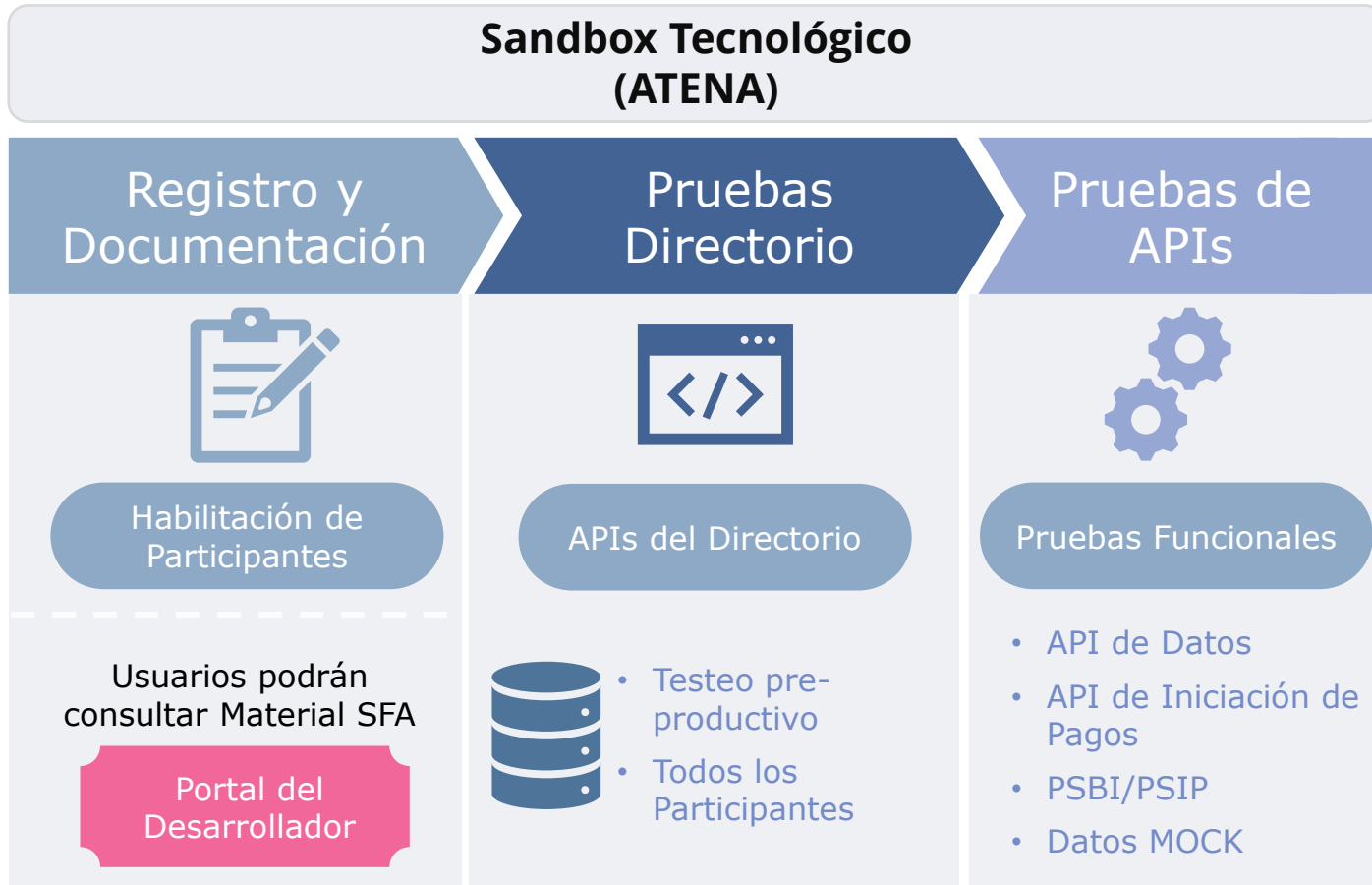

- ✓ Proporcionar un entorno de pruebas para facilitar a PSBI/PSIP probar y validar sus modelos de negocio en un entorno simulado, seguro y controlado.
- ✓ Permitir a todos los participantes del SFA realizar pruebas de integración con el Directorio de Participantes en un ambiente de testeo.
- ✓ Proveer la documentación técnica necesaria para la implementación de las APIs.
- ✓ Co-financiado por el BID, para ser utilizado como un bien público regional

(* ATENA = Ambiente Tecnológico de Experimentación y Nuevas Aplicaciones)

Las finanzas abiertas transforman la experiencia del usuario, a través de casos de uso y beneficios reales

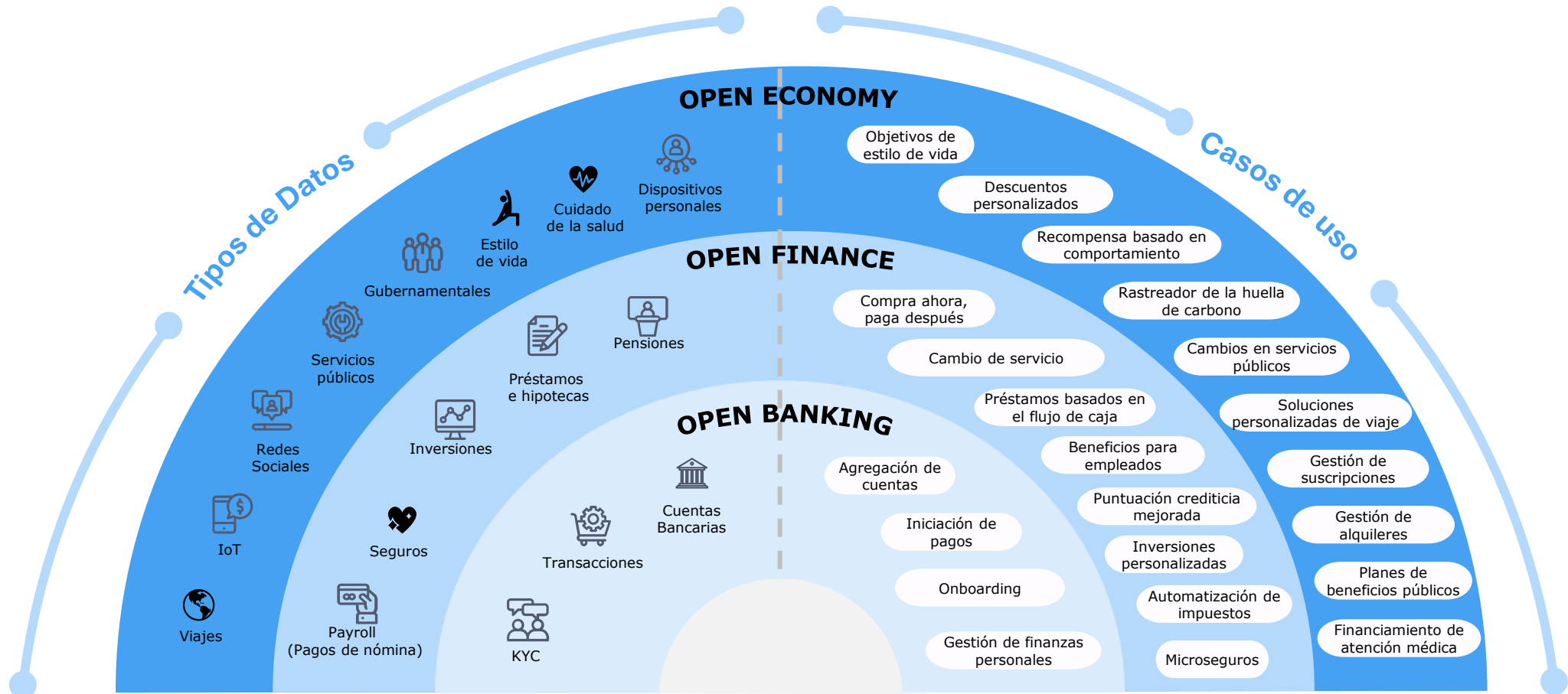



Regulador y Supervisor Financiero de Chile

Avances en la implementación del ecosistema de Finanzas Abiertas en Chile

Claudia Sotelo

Jefa Centro de Innovación Financiera
Comisión para el Mercado Financiero

Abril 2026