SUPERINTENDENCIA
VALORES Y SEGUROS

ANUARIO DE SEGUROS 2013

SVS

SUPERINTENDENCIA
VALORES Y SEGUROS

ANUARIO DE SEGUROS 2013

DIRECTOR Y REPRESENTANTE LEGAL
Carlos Pavez Tolosa

ASESORIA
División de Regulación de Seguros

Superintendencia de Valores y Seguros de Chile
Av. Libertador Bernardo O'Higgins 1449, Torre II, Piso 2º
Fono: (56) 22617 4000
www.svs.cl

ISSN: 0717-1196

Fecha de cierre de información: 12 de junio de 2015

CONTENIDO

CARTA DEL SUPERINTENDENTE 5

INTRODUCCION 9

CAPITULO I

Principales indicadores económicos año 2013 29
Entorno económico general del año 2013 29
Informe financiero del Mercado Asegurador 31

CAPITULO II

Datos estadísticos del mercado de seguros 47
I. Indicadores generales 62
II. Indicadores financieros 72
III. Otros indicadores financieros 76
IV. Resumen de estados financieros 77
V. Inversiones 86
VI. Margen de contribución de los ramos de seguros 102
VII. Reaseguro Extranjero 151

CAPITULO III

Información financiera de las compañías de seguros 157

SEGUROS GENERALES
COMPAÑIAS ASEGURADORAS
ACE 203
AIG 205
Magallanes 207
Magallanes Garantía y Créditos 209
Assurant 211
BCI 213
BNP 215
Cesce 217
Chilena Consolidada 219
Chubb 221
Coface 223
Consorcio Nacional 225
Créditos Continental 227
HDI 229
Huelén 231
Liberty 233
Mapfre 235
Mapfre Garantías y Crédito S.A. 237
Metlife 239
Mutualidad de Carabineros 241
Orion 243
Penta Security 245
QBE 247
Renta Nacional 249
RSA 251
SOLUNION 253
Zenit 255
Zurich Santander 257
Continental 259

SEGUROS DE VIDA
COMPAÑIAS ASEGURADORAS
ACE 261
Banchile 263
BBVA 265
BCI 267
Bice 269
BNP 271
Caja Reaseguradora 273
Cámara 275
Chilena Consolidada 277
CLC 279
CN Life 281
Consorcio Nacional 283
Corpseguros 285
Corpvida 287
Cruz Blanca 289
Cruz del Sur 291
Euroamérica 293
Huelén 295
Itaú 297
Magallanes 299
Mapfre 301
Metlife 303
Mutualidad de Carabineros 305
Mutualidad del Ejército y Aviación 307
Mutual de Seguros 309
Ohio 311
Penta 313
Principal 315
Renta Nacional 317
Rigel 319
RSA 321
Security Previsión 323
Sura 325
Zurich Santander 327

CAPITULO IV

Corredores de seguros 331
Producción de corredores en seguros generales 332
Producción de corredores en seguros de vida 334

CARTA DEL SUPERINTENDENTE

La Superintendencia de Valores y Seguros (SVS), pone a disposición del mercado el Anuario de Seguros correspondiente al año 2013, en el que se reúnen los principales avances realizados por la institución en el área de seguros.

El mercado asegurador en Chile se caracteriza por ser competitivo y de rápido crecimiento. También destaca por su apertura y la importante participación de aseguradoras extranjeras. De igual forma, la incipiente internacionalización de las empresas chilenas de seguros, con filiales en Argentina y Perú, ha contribuido a la expansión de este mercado a nivel regional.

El marco regulatorio y de supervisión existente en el país, han contribuido al desarrollo y expansión de la industria chilena de seguros. La SVS ha estado trabajando en los últimos años en el desarrollo, implementación y mantención de un sistema de supervisión moderno, eficiente y acorde a las recomendaciones y buenas prácticas internacionales.

En esa línea, la participación activa de la SVS en la International Association of Insurance Supervisors (IAIS), el Comité de Seguros y Pensiones de la OECD y la Asociación de Supervisores de Seguros de América Latina (ASSAL), le ha permitido asumir un rol más protagónico en una etapa de cambios regulatorios a nivel internacional.

Cabe destacar que en noviembre de 2013, la Superintendencia de Banca, Seguros y Administradoras Privadas de Fondos de Pensiones de Perú (SBS) y la SVS, firmaron un Memorándum de Entendimiento sobre Cooperación Mutua e Intercambio de Información (MOU), con el objeto de desarrollar actividades de apoyo mutuo y contribuir al fortalecimiento de la labor supervisora de ambas entidades en sus respectivos mercados de seguros.

En el mismo ámbito, entre el 17 y el 21 de noviembre de 2013, se desarrolló el Seminario Regional para Supervisores de Seguros en Latinoamérica sobre Supervisión de Grupos de Seguros, el cual fue organizado conjuntamente por el Financial Stability Institute (FSI), la ASSAL, la IAIS, y la SVS.

Durante el año 2013, la SVS continuó con el trabajo relativo a la implementación del modelo de Supervisión Basada en Riesgo (SBR), lo que se plasmó en la publicación, en enero de 2014, de la segunda versión de la metodología para determinar el Capital Basado en Riesgo (CBR) de las Compañías Aseguradoras.

En la misma línea, se concretó la implementación del Grupo de Control de las evaluaciones de la Matriz de Riesgo, y se avanzó en el perfeccionamiento de la metodología de evaluación de riesgos, de acuerdo a lo establecido en la Norma de Carácter General (NCG) N° 325 y con la experiencia acumulada desde su emisión hasta la fecha.

En el ámbito regulatorio, en junio de 2013, la SVS en conjunto con la Superintendencia de Bancos e Instituciones Financieras (SBIF), emitió la norma NCG N° 347 que tiene por objeto fortalecer la transparencia y competencia de los procesos de licitación precisando ciertos aspectos que fueron motivo de consulta o que tuvieron interpretaciones diversas en los procesos de licitación de seguros realizados desde julio de 2012 hasta mayo de 2013.

LETTER FROM THE CHAIRMAN

The Superintendency of Values and Securities (SVS) presents its 2013 Annual Insurance Report, which describes the progress made by the institution in the field of insurance.

The Chilean insurance market is characterized by its competitiveness and rapid growth. It is also known for its openness and the significant participation of foreign insurance companies. The growing internationalization of Chilean insurance companies, with branches in Argentina and Peru, has also contributed to the regional expansion of this market.

The country's current regulatory and supervisory framework has contributed to the development and expansion of the Chilean insurance industry. SVS has been working in recent years on the development, implementation and management of a modern, efficient supervisory system in line with international recommendations and good practices.

In this sense, the active participation of SVS in the International Association of Insurance Supervisors (IAIS), the OECD's Committee on Insurance and Pensions, and the Association of Latin American Insurance Supervisors (ASSAL), has allowed it to play a more central role during this period of regulatory changes at the international level.

It must be noted that in November 2013, the Peruvian Superintendency of Banks, Insurance and Private Administrators of Pension Funds (SBS) and SVS signed a Memorandum Agreement on Mutual Cooperation and Information Exchange (MOU), in order to conduct mutual support activities and help strengthen the supervisory work of both entities in their respective insurance markets.

In this same field, the Regional Seminar for Latin American Insurance Supervisors was held on November 17-21, 2013, on the topic of the Supervision of Insurance Groups, organized jointly by the Financial Stability Institute (FSI), ASSAL, IAIS, and SVS.

During 2013, SVS continued its work on the implementation of the Risk-Based Supervision (RBS) model, Which led to the publication, in January 2014, of the second version of the methodology used to determine the Risk-Based Capital (RBC) of Insurance Companies.

In this same sense, the Control Group for Risk Matrix assessments was implemented, and progress was made on the improvement of the risk assessment methodology, in accordance with General Norm No. 325 and the experience accumulated from its promulgation to the present date.

In the regulatory field, in June 2013, SVS and the Superintendency of Banks and Financial Institutions (SBIF) issued Norm No. 347, which aims to strengthen the transparency and competitiveness of bidding processes, clarifying certain aspects which were subject to consultation or which had different interpretations in the insurance bidding processes conducted from July 2012 to May 2013.

El 3 de julio de 2013, la SVS emitió una normativa conjunta con la Superintendencia de Pensiones (SP), tendiente a facilitar la comprensión de los certificados que entrega el Sistema de Consultas y Ofertas de Montos de Pensión (SCOMP). La modificación de esta normativa tuvo por objetivo mejorar la comprensión de las distintas ofertas de pensión que ofrecen AFPs y aseguradoras al potencial pensionado.

El 26 de julio de 2013 la SVS emitió una serie de normativas que recogieron los cambios realizados al contrato de seguros a través de las nuevas disposiciones del Título VIII, del Libro II, del Código de Comercio, introducidas por la Ley N° 20.667.

Es así como la NCG N° 349, estableció los contenidos mínimos de los nuevos textos de pólizas de seguros; la Circular N° 2.114, impartió instrucciones sobre la prima pagada no ganada por el asegurador; y la Circular N° 2.115, impartió instrucciones sobre el envío a la SVS de la copia autorizada de cada una de las sentencias definitivas que se pronuncien sobre materias propias del Título VIII del Libro II y del Título VII del Libro III del Código de Comercio, recaídas en los procesos en que las compañías de seguros hayan sido parte, las cuales se pondrán a disposición del público en el sitio web de la SVS.

Asimismo, la SVS emitió la normativa que amplió las alternativas de comercialización del SOAP, a través de puntos de venta remotos (Circular N° 2.094), regulando también la comercialización del SOAP para vehículos extranjeros (SOAPEX) mediante la Circular N° 2.121.

Finalmente, les invito a revisar este anuario, en el que se reúnen los principales hitos de la industria aseguradora durante el año 2013.

On July 3, 2013, SVS issued a joint regulation with the Superintendency of Pensions (SP), which aims to facilitate the comprehension of the certificates issued by the System of Pensions Consultations and Offers (SCOMP). This change to the regulation aims to improve the understanding of the different pension offers provided by AFPs and insurance companies to potential pensioners.

On July 26, 2013, SVS issued a series of regulations that included the changes made to insurance contracts by the new provisions of Title VIII, Book II of the Code of Commerce, introduced through Law No. 20,667.

Thus, NCG No. 349 established the minimum contents for the new texts on insurance policies; Memorandum No. 2,114 provided instructions on the premium paid but not earned by the insurer; and Memorandum No. 2,115 provided instructions on the delivery by SVS of the authorized copy of each of the definitive sentences issued on matters included in Title VIII, Book II and Title VII, Book III of the Code of Commerce, which are related to the processes in which insurance companies have been parties, which will be made available to the general public on the SVS website.

SVS also issued a regulation that expands the options for selling mandatory private vehicle insurance (SOAP) through remote sales points (Memorandum No. 2,094), and which also regulates the sale of SOAP for foreign vehicles (SOAPEX) through Memorandum No. 2,121.

Finally, I hereby invite you to review this annual report, which includes the main events in the insurance industry during 2013.

CARLOS PAVEZ TOLOSA
Superintendente de Valores y Seguros

INTRODUCCION

INTRODUCCION

El Anuario de Seguros entrega información financiera y estadística relativa a este mercado a nivel de cada compañía en forma agregada, de tal forma de dar al lector la posibilidad de contar con los antecedentes que le permitan analizar en profundidad la situación de una compañía determinada, comparándola con otra de su especie, o con la situación del mercado.

Se hace presente que por Circular Nº 2.022 de mayo de 2011, que imparte normas acerca de forma, contenido y presentación de los estados financieros de las entidades aseguradoras y reaseguradoras, derogó la Circular Nº 1439 de junio de 1999.

A continuación se presenta una síntesis del contenido de este anuario.

En la presente introducción se entrega una visión de la normativa del mercado asegurador chileno.

El Capítulo I presenta una breve reseña económica del país y el análisis del comportamiento del mercado asegurador, en el marco de la Economía.

El Capítulo II corresponde a la información estadística a nivel de mercado, entre las que se destacan indicadores de carácter general, como son el crecimiento real del mercado, gasto en primas per cápita, indicadores de solvencia, rentabilidad y gestión. Además, en este capítulo se muestran los estados financieros a nivel de mercado, tanto de aseguradores como de reaseguradores, inversiones de las compañías de seguros y prima cedida a reaseguradores extranjeros.

El Capítulo III presenta información financiera de las distintas compañías de seguros, incluyéndose además antecedentes respecto de su administración, propiedad, reaseguradores con que opera y datos relativos a su cartera de seguros.

La información financiera que se publica abarca los dos últimos años.

En el Capítulo IV se entrega información respecto de la producción de algunos corredores, separada entre seguros generales y seguros de vida, respecto de los dos últimos años.

A continuación se entrega un resumen de las disposiciones legales que regulan el mercado asegurador chileno.

NORMATIVA LEGAL DEL MERCADO ASEGURADOR CHILENO

A fin de proporcionar una adecuada información al mercado asegurador nacional e internacional, se ha efectuado una recopilación de las normas legales que regulan la actividad aseguradora, reaseguradora y de los auxiliares de comercio de seguros, todas estas tienen por objeto velar por la transparencia del mercado y, fundamentalmente, proteger los derechos de los asegurados.

1. AUTORIDAD SUPERVISORA

La Superintendencia de Valores y Seguros es una institución autónoma con personalidad jurídica y patrimonio propio, que tiene la supervisión del negocio de seguros y reaseguros y que se relaciona con el gobierno a través del Ministerio de Hacienda.

INTRODUCTION

The Insurance Yearbook provides financial and statistical information related to this market, adding information about each related company in order to provide the reader with all the data necessary to thoroughly analyze the situation of a given company, comparing it with other similar companies or with the condition of the market.

Circular Nº 2,022 of May 2011, who repealed Circular Nº 1,439 of June 1999, demands how is going to be the form, content and presentation of insurers and reinsurers' financial statements.

Subsequently, we present a summary of the contents of this Yearbook:

The introduction gives a general overview of the legal regulation of the Chilean Insurance Market.

Chapter I presents a brief financial outline of the country and the analysis of the insurance market performance within an Economic frame.

Chapter II corresponds to statistics information at a market level, highlighting general indexes such as: real market growth, premiums expenditure per capita, solvency indexes profitability and management. Likewise, this chapter shows financial statements at a market level, both for insurance and reinsurance companies, as well as insurance company investment and premiums ceded to foreign reinsurance companies.

Chapter III presents financial information from different insurance companies, also including information regarding their administration, property, reinsurers in operation with them and data related to their insurance portfolio.

The financial information is published including the last two years.

Chapter IV provides information regarding the production of some brokers, according to non-life insurance and life insurance during the last two years.

Next, a summary of the legal requirements regulating the Chilean Insurance Market is provided.

LEGAL REGULATION OF THE CHILEAN INSURANCE MARKET

The following compilation on the legal regulations applicable to the reinsurance and insurance markets and commercial assistants has been prepared in an effort to provide accurate information to the domestic and international insurance markets. These regulations are intended for preserving market transparency and, mainly, protecting the insured rights.

1. SUPERVISORY AUTHORITY

The Superintendencia de Valores y Seguros (SVS), an autonomous institution with its own legal status and equity, is tasked with supervising the insurance and reinsurance business. The SVS is linked to the government through the Treasury.

2. LEYES REGULADORAS DE SEGUROS

A. Código de Comercio.
B. Ley de Seguros D.F.L. 251 de 1931 y sus modificaciones.
C. Legislación relativa a mutualidades de seguros.
D. Ley de seguro obligatorio de accidentes personales causados por vehículos motorizados. Ley Nº 18.490 de 1986.
E. Decreto Supremo Nº 151, del Ministerio de Transportes y Telecomunicaciones, de 2011.
F. Decreto Supremo Nº 1055, Reglamento de los Auxiliares del Comercio de Seguros y Procedimiento de Liquidación de Siniestros, de 2012.
G. D.L. 3.500, de 1980 y sus modificaciones.

A. CODIGO DE COMERCIO

Contiene las reglas aplicables al contrato de seguros, precisando sus características y las obligaciones de las partes que en él intervienen:
– Del contrato de seguro (Arts. 512 a 601).
– De los seguros marítimos (Arts. 1.158 a 1.202).

B. LEY DE SEGUROS, DFL Nº 251, DE 1931

1. AUTORIZACION

El negocio de seguros y reaseguros en Chile requiere de la intervención de la autoridad supervisora, la Superintendencia, para acceder al desarrollo de la actividad.

La compañía interesada debe constituirse legalmente en Chile de conformidad con la ley de sociedades anónimas, esto es, otorgamiento de escritura pública, resolución de autorización de existencia de la Superintendencia e inscripción en el Registro de Comercio, y publicación en el Diario Oficial del certificado expedido por dicha Superintendencia.

Las compañías constituidas en el extranjero podrán establecer una sucursal en el país, para ello deberán establecerse como una agencia del Título XI de la Ley Nº 18.046 y obtener la autorización señalada en el Título XIII de la misma ley.

2. RESERVA DE LA ACTIVIDAD A ENTIDADES NACIONALES

El comercio de asegurar riesgos a base de primas solo podrá hacerse en Chile por sociedades anónimas nacionales de seguros y reaseguros que tengan por objeto exclusivo el desarrollo de dicho giro y las actividades que sean afines o complementarias a este, que autorice la Superintendencia mediante norma de carácter general. Las entidades aseguradoras del segundo grupo podrán constituir filiales Administradoras Generales de Fondos a que se refiere el Título XXVII de la Ley Nº 18.045, sujetándose a las normas generales que establezca la Superintendencia.

Sin perjuicio de lo anterior, las entidades aseguradoras extranjeras establecidas en el exterior podrán comercializar en Chile los seguros de transporte marítimo internacional, aviación comercial internacional, mercancías en tránsito internacional y de satélites, y la carga que estos transportan.

2. INSURANCE LAWS

A. Commercial Code
B. Insurance Law D.F.L. 251 of 1931 and its modifications.
C. Legislation on Mutual Insurance Companies
D. Law on Compulsory Personal Accident Insurance caused by motor vehicles. Law 18,490 of 1986.
E. Supreme Decree Nº 151, of the Ministry of Transport and Telecommunication, of 2011.
F. Supreme Decree Nº 1,055, Regulation of the Auxiliaries of the Trade in Insurance and Procedure of Settlement of Claims, of 2012.
G. Decree Law 3,500 from 1980 and its amendments

A. COMMERCIAL CODE

This legislation contains the regulations applicable to insurance contracts, including contract features and the obligations of the parties involved:
– Insurance in general terms and, particularly, land insurance (Arts. 512 to 601).
– Maritime insurance (Arts. 1,158 to 1,202).

B. INSURANCE LAW D.F.L. Nº 251 OF 1931

1. AUTHORIZATION

The insurance and reinsurance business in Chile requires the authorization from the supervisory authority, The SVS, in order to operate.

Interested companies must be legally established in Chile in compliance with the legislation on joint stock companies, including: a public deed, the SVS approval of the articles of incorporation, registration in the Registro de Comercio (Commercial Registry), and publishing of the certificate issued by the SVS in the Official Gazette.

Companies constituted overseas may set up a branch in the country, and to do so they must establish themselves as agencies according to Title XI of the Law 18,046 and obtain the authorization indicated in Title XIII of the same law.

2. ACTIVITY RESERVED FOR DOMESTIC FIRMS

The business of insuring risks on the basis of premiums may only been done in Chile by domestic insurance and reinsurance companies, whose exclusive function is this and whose activities are related or complementary to this, and which have been authorized by the SVS by general rule. Second group insurance companies may constitute General Funds Administrator branches, as referred to in Title XXVII of Law Nº 18,045, and subject to the general rules established by the SVS.

Without prejudice to the foregoing, foreign insurers established abroad could commercialize in Chile the insurance related to hull, sea line, international maritime transport and international commercial aviation insurance, goods in international transit and satellites, and the load carrying.

Las entidades aseguradoras podrán constituir filiales como sociedades Administradoras de Fondos de Pensiones, las que se sujetarán en todo a las normas establecidas en el Decreto Ley Nº 3500, de 1980. En este sentido se constituirán como sociedades anónimas especiales a las que se refiere el Título XIII de la Ley Nº 18.046, de Sociedades Anónimas, y quedarán sujetas a la fiscalización de la Superintendencia de Pensiones.

3. LIBRE CONTRATACION DE SEGUROS EN EL EXTRANJERO

Cualquier persona natural o jurídica puede contratar seguros libremente en el extranjero, sujetándose a la legislación sobre cambios internacionales. Están excluidos de esta posibilidad los seguros obligatorios establecidos por ley y aquellos contemplados en el D.L. 3.500, de 1980 (seguro de invalidez y sobrevivencia y rentas vitalicias previsionales).

4. CARACTERISTICA DEL NEGOCIO

a) El capital mínimo de las compañías de seguros nacionales no podrá ser inferior a UF 90.000[1] (US$ 3.756.891[2]) y el de las compañías de reaseguro no podrá ser inferior a o de UF 120.000[1] (US$ 5.009.1982[2]) por cada uno de los grupos en que opere.
b) Ninguna compañía puede realizar en forma conjunta el negocio de seguros de primer grupo (riesgo de pérdida o deterioro en las cosas o en el patrimonio) y del segundo grupo (riesgos de las personas o que garanticen dentro o al término de un plazo, un capital o una renta).
c) Las compañías de seguros nacionales solo pueden reasegurar riesgos del grupo en el que se encuentren autorizadas para operar.
d) Los riesgos de accidentes personales y los de salud pueden cubrirse indistintamente por compañías del primer o del segundo grupo.
e) Los riesgos de crédito (pérdida o deterioro en el patrimonio del asegurado producto del no pago de una obligación en dinero o de crédito de dinero) deben asegurarse en una compañía del primer grupo que tenga por objeto exclusivo cubrir este tipo de riesgo, pudiendo, además, cubrir los de garantía y fidelidad. El requerimiento de capital mínimo es el mismo indicado en la letra a).

5. EXIGENCIAS DE SOLVENCIA

El patrimonio de riesgo que toda entidad aseguradora debe mantener permanentemente es el mayor resultante de comparar el patrimonio necesario para mantener las relaciones de endeudamiento, el margen de solvencia y el patrimonio mínimo mencionado en el punto 4.a) anterior.

1 UF: Unidad monetaria establecida por el gobierno de Chile que se ajusta cada día de acuerdo a la variación del Indice de Precios al Consumidor.
2 Calculado al 31 de marzo de 2014.

Insurance entities may establish branches as Pension Funds Administration companies which will be subject to the rules established in Decree Law No. 3500 of 1980. In this regard, special joint-stock companies shall be established pursuant to Title XII of Law No. 18,046 and subject to inspection by the Superintendencia de Pensiones (Pension Superintendence).

3. FREE UNDERWRITING OF INSURANCE OVERSEAS

Any individual or corporation can freely underwrite insurance abroad and is thus subject to the legislation on international exchange rates. Compulsory insurance established by law and those included in D.L. 3,500 of 1980 (disability and survival insurance and annuities for retirement pension funds) are excluded from such activity.

4 CHARACTERISTICS OF THE BUSINESS

a) The minimum capital required of national insurance companies shall not be inferior to UF 90,000[1] (US$ 3,756,891[2]) and that of reinsurance company shall not be inferior to or equal to UF 120,000[1] (US $5,009,198[2]), for each group in which it operates.
b) No company may jointly engage in first group (risk of loss or damage to property or equity) and second group (personal risk or guarantees on capital or income within a specified term) insurance activities.
c) National Insurance companies can only reinsurance risk from the group in which they are authorized to operate.
d) Personal accident and health risks may be covered by companies from either the first or second group.
e) Credit insurance (loss or damage to the equity of the insured party as a result of the non-payment of an obligation in money (or money credit) must be insured by first group companies dedicated solely to covering this type of risk. Fidelity Guarantee risks may also be covered. The minimum capital requirement is equal to that indicated in section a) above.

5. SOLVENCY REQUIREMENTS

The risk equity that all insurance institutions are required to continually maintain is the higher obtained when the equity necessary to maintain debt relationships, the solvency margin and the minimum equity mentioned in point 4.a) above, are compared.

1 UF: Unit of monetary account established by the Chilean Government wich adjusts every day according to the variation of the Consumer Price Index.
2 Calculated on the 31th of March 2014.

5.1. Margen de solvencia

El mecanismo de margen de solvencia incorpora el comportamiento técnico de la entidad fiscalizada, tomando en consideración el volumen de prima directa y la carga promedio de siniestralidad, determinando, en base a ambos factores, el de mayor exigencia de patrimonio, conforme a las fórmulas y parámetros establecidos por la entidad fiscalizadora. El concepto de margen de solvencia corresponde al utilizado en los mercados de seguros internacionales.

5.2. Límites de endeudamiento

a) El límite máximo de endeudamiento total en relación al patrimonio no puede ser superior a 5 veces en las compañías del primer grupo, ni de 20 veces en las compañías del segundo grupo.
b) El total de las deudas contraídas con terceros, que no generen reservas técnicas de seguros, no podrá exceder de una vez el patrimonio.

6. FISCALIZACION

a) La Superintendencia puede requerir, en cualquier momento, al asegurador o reasegurador informe sobre sus negocios, inspeccionar sus oficinas, examinar su documentación, libros, impartir normas relativas a la preparación y presentación de balances, estados financieros y a la forma de llevar su contabilidad; ordenar la designación de auditores externos para que informen sus balances generales, y designar ella misma auditores externos para que realicen actividades específicas en los fiscalizados.
b) Si una compañía aseguradora o reaseguradora contraviene la ley, las normas reglamentarias o sus estatutos, la Superintendencia puede aplicar las sanciones siguientes: censura o reconvención, multa, suspensión de la administración hasta por seis meses, suspensión de todas o algunas de las operaciones hasta por seis meses y revocación de la autorización de existencia.

7. REASEGUROS

El reaseguro de los contratos celebrados en Chile podrán efectuarlo las entidades aseguradoras y reaseguradoras con sociedades anónimas nacionales cuyo objeto exclusivo sea el reaseguro; compañías de seguros nacionales, las que únicamente podrán reasegurar riesgos del grupo en el cual estén autorizadas para operar; y entidades extranjeras de reaseguro que se encuentren clasificadas en a lo menos categoría BBB o su equivalente.

Las entidades reaseguradoras nacionales solo podrán reasegurar riesgos del primer grupo o del segundo; pudiendo operar en ambos grupos siempre que constituyan capitales y contabilidades independientes y separadas para cada uno de ellos.

5.1. Solvency Margin

The solvency margin mechanism includes the technical performance of the inspected company, based on the volume of written premiums and the average loss ratio, determining on the basis of the factors aforementioned, which is the factor with the highest demand regarding equity, according to formulae and parameters established by the inspecting institution. The concept of solvency margin is the same used in the definition of international insurance markets.

5.2. Limits on debt

a) The maximum total debt limit regarding equity shall not be superior to 5 times for companies of the first group and to 20 times for companies of the second group.

b) The total debt incurred with third parties, which does not generate technical insurance reserves, shall not be superior to once its equity.

6. INSPECTION

a) The SVS may require at any time that insurance or reinsurance companies provide a report on their business; it may also inspect their offices, examine their documentation, records and books, dictate regulations on the preparation and presentation of balance sheets, financial statements and accounting procedures. The SVS may require that external auditors report on their general accounts and to appoint by itself external auditors to perform specific activities regarding inspected companies.
b) If an insurance or reinsurance company breaks the law, regulations or its own statutes, the SVS may apply the following sanctions: censure or reprimand, fines, suspension of its management for up to six months, suspension of all or some of the operations for up to six months and revocation of its authorization to operate.

7. REINSURANCE

The reinsurance of contracts signed in Chile may be undertaken by insurance and reinsurance entities with national joint-stock companies whose sole objective is reinsurance; national insurance companies that may only reinsure those risks belonging to the group in which they are authorized to operate; and foreign reinsurance entities that have been classified at least in the risk category BBB or other equivalent to it.

National reinsurers may only reinsure risks from the first or second group. Nonetheless, they may operate in both groups if they establish capital and independent, separate accounting systems for each one.

7.1. Entidades extranjeras de reaseguros

Están facultadas para realizar operaciones de reaseguros en Chile las entidades extranjeras que cumplan con los siguientes requisitos:

a) Encontrarse clasificadas por agencias clasificadoras de riesgo, de reconocido prestigio internacional a juicio de la Superintendencia, en a lo menos categoría de riesgo BBB o su equivalente.
b) Designar un representante en Chile, el que las representará con amplias facultades, pudiendo incluso ser emplazado en juicio. No obstante lo anterior, no será necesaria la designación de un representante, si el reaseguro se efectúa por medio de un corredor de reaseguro inscrito en la Superintendencia.

7.2. Corredores de reaseguros

Pueden operar en Chile los intermediarios o corredores de reaseguros, nacionales o extranjeros, que se encuentran inscritos en el Registro que llevará la Superintendencia. Para estos efectos deberán cumplir los siguientes requisitos:

a) No encontrarse inscritos en el Registro de Corredores de Seguros de la Superintendencia.
b) Contratación de póliza de seguro para responder del correcto y cabal cumplimiento de todas las obligaciones emanadas de su actividad, sin deducible, por monto no inferior a la suma más alta entre UF 20.000 (US$ 834.865[1]) y 1/3 de la prima intermediada en Chile en el año inmediatamente anterior.
c) Tratándose de corredores extranjeros, ser persona jurídica y acreditar que la entidad se encuentra legalmente constituida en su país de origen y que puede intermediar riesgos cedidos desde el extranjero. En este caso, para la inscripción de dichas entidades deberán designar un representante con residencia en Chile, con amplias facultades.

8. RESERVAS TECNICAS

Las entidades aseguradoras y reaseguradoras establecidas en el país deben constituir, de conformidad con procedimientos, tablas de mortalidad, tasas de interés técnico y otros aspectos fijados por la Superintendencia, las siguientes reservas técnicas:

a) Reserva riesgo en curso: para hacer frente a obligaciones de una compañía con asegurados, originadas por primas de contratos de seguros de corto plazo.
b) Reserva matemática: para hacer frente a las obligaciones de una compañía del segundo grupo con los asegurados, originadas por primas de contrato de seguros de largo plazo.
c) Reserva de siniestros: para hacer frente a obligaciones por siniestros ocurridos, pendientes de pago, y por los ocurridos y no reportados.

[1] Calculado al 31 de marzo de 2014.

7.1. Foreign Reinsurance Companies

Foreign companies that meet the following requirements are permitted to perform reinsurance operations in Chile:

a) Classified, according to risks rating agencies of international well-known reputation as indicated by the Superintendencia, at least in the risk category BBB or other equivalent to it.
b) Having a representative in Chile to represent them with broad faculties. He/she may be even subject to summons. Without detriment to the aforementioned, it shall be not necessary the designation of a representative if a reinsurance broker, registered in the Superintendencia records, carries out the reinsurance operation.

7.2. Reinsurance Brokers

Intermediaries or insurer brokers (either national or foreign, which are registered on the Registry kept by the SVS) can operate in Chile. For this purpose, the following requirements must be fulfilled:

a) Not be registered on the Insurance Broker Registry of the Superintendencia.
b) Having contracted an insurance policy to comply correctly and fully with all the obligations arising from its activities, a non-deductible insurance policy for an amount not inferior to the highest sum between the following two amounts: UF 20,000 (US $834,865[1]) and 1/3 of the intermediated premium for the previous year in effect in Chile.
c) In case of foreign brokers, they must be legal persons and accredit that the entity is legally constituted in is country of origin and that they can intermediate risks ceded from overseas. In this case, for the registration of these entities, they must designate a representative with domicile in Chile, with broad faculties.

8. TECHNICAL RESERVES

Insurance and reinsurance companies established in Chile must constitute the following technical reserves in compliance with procedures, mortality tables, technical interest rates and other aspects established by the SVS:

a) Unearned premium reserve: in order to meet the company's obligations to its insured, stemming from premiums for short-term insurance contracts.
b) Net level reserve: for long-term policies: to meet a second group company's obligations to its insured, arising from premiums for long-term insurance contracts.
c) Claims Reserve: to meet obligations for claims incurred, incurred but not paid, and incurred but not reported.

[1] Calculated on the 31th of March 2014.

d) Reserva adicional a la de riesgo en curso: para hacer frente a obligaciones por riesgos cuya siniestralidad es poco conocida, altamente fluctuante, cíclica o catastrófica, que sea necesaria formar para el normal desenvolvimiento de la actividad aseguradora o reaseguradora.
e) Reserva de descalce, por los riesgos originados en el descalce de plazo, tasa de interés, moneda e instrumentos de inversión, entre los activos y pasivos de la compañía.

f) Reserva de valor del fondo, en la parte que corresponda a las obligaciones generadas por las cuentas de inversión en los seguros del segundo grupo que las contemplen.

9. NORMAS DE INVERSION

9.1. Inversiones

Las reservas técnicas y el patrimonio de riesgo de las entidades aseguradoras y reaseguradoras, sin perjuicio de los depósitos que mantengan en cuenta corriente, deberán estar respaldados por inversiones efectuadas en los siguientes instrumentos y activos:

1. Inversiones de renta fija:

a) Títulos emitidos o garantizados hasta su total extinción por el Estado o emitidos por el Banco Central de Chile;
b) Depósitos a plazo, letras de crédito hipotecarias, bonos y otros títulos de deuda o crédito, emitidos por bancos e instituciones financieras;
c) Bonos, pagarés y otros títulos de deuda o crédito, emitidos por empresas públicas o privadas;
d) Participación en convenios de créditos en los que concurran al menos un banco o institución financiera no relacionado con la compañía, con arreglo a las normas de carácter general que dicte la Superintendencia, debiendo contemplarse en estas el riesgo de crédito del deudor.
e) Mutuos hipotecarios endosables, de los señalados en el Título V del DFL Nº 251 de 1931.
f) Contratos de mutuo o préstamo de dinero otorgados a personas naturales o jurídicas, ya sea por la misma compañía, por otras compañías o por bancos o instituciones financieras, que consten en instrumentos que tengan mérito ejecutivo. Los créditos de que trata esta letra no podrán concederse directa o indirectamente a personas relacionadas de la compañía, según este término se define en el artículo 100 de la Ley Nº 18.045.

2. Inversiones de renta variable:

a) Acciones de sociedades anónimas abiertas y acciones de empresas concesionarias de obras de infraestructura de uso público;
b) Cuotas de fondos mutuos cuyos activos se encuentren invertidos en valores o activos nacionales;
c) Cuotas de fondos de inversión, cuyos activos se encuentren invertidos en valores o activos nacionales.

d) Additional to the unearned premium reserve: to meet obligations for highly fluctuating, cyclical or catastrophic risks with an almost unknown loss ratio. This is necessary for the normal development of the insurance and reinsurance activities.
e) Unmatching reserve: for the risk involved when terms, interest rates, currency and other investment instruments, between the assets and liabilities of a company, do not match a proportional basis
f) Funds Value Reserve: in the part that corresponds to the obligations arose by investment accounts of insurance of the second group contemplating them.

9. INVESTMENT REGULATIONS

9.1. Investments

Technical reserves and risk equity of insurance and reinsurance companies must be backed by investment in the following instruments and assets without detriment to the deposits existing in their current accounts:

1. Fixed Income investment:

a) Issued or guaranteed instruments up to their total maturity by the government, or issued by The Central Bank of Chile.
b) Time deposits, mortgage backed securities, bonds and other credit or debt instruments, issued by banks or financial entities;
c) Bonds, promissory notes and other debt instruments issued by public or private institutions;
d) Participation in credit contracts where at least one bank or financial institution is not related to the company, in compliance with General Rules of the SVS, including as an obligation the credit risks of the debtor.

e) Endorsable mortgage loans, as stated in Title V of D.F.L. Law Nº 251 of 1931.
f) Mutual contracts or money loans granted to natural or juristic persons, whether by the same company, by other companies, or by banks or financial institutions, which consist of instruments that have executive merit. The credits referred to by this letter may not be directly or indirectly granted to persons related to the company, according to the conditions defined in article 100 of Law Nº 18,045.

2. Variable Income Investment:

a) Shares of open joint-stock companies and shares of companies holding building licences on public infrastructure;

b) Mutual funds shares whose assets are invested on local securities or assets;
c) Investment funds shares, whose assets are invested on local securities or assets;

3. Inversiones en el exterior:

a) Títulos de deuda o crédito, emitidos o garantizados hasta su total extinción por Estados o Bancos Centrales extranjeros;
b) Depósitos, bonos, pagarés y otros títulos de deuda o crédito, emitidos por instituciones financieras, empresas o corporaciones extranjeras o internacionales;
c) Acciones de sociedades o corporaciones constituidas fuera del país;
d) Cuotas de fondos mutuos o de inversión constituidos fuera del país;
e) Cuotas de fondos mutuos o de inversión constituidos en el país, cuyos activos estén invertidos en valores extranjeros.
f) Bienes raíces no habitacionales situados en el exterior.

4. Bienes raíces, cuya tasación comercial sea practicada al menos cada dos años, según norma de carácter general que dicte la Superintendencia. No obstante lo anterior, no se aceptarán como representativos bienes raíces habitacionales sujetos a contratos de arrendamiento con o sin opción de compra suscritos con personas relacionadas a la compañía, o cuyo uso o goce haya sido cedido a estas por cualquier motivo.

5. Otros activos:

a) Crédito no vencido por primas no devengadas otorgado a los asegurados, provenientes de contratos de seguro con cláusula de resolución por no pago de prima, para respaldar el total de la reserva de riesgo en curso y hasta el 10% del patrimonio de riesgo, de las compañías aseguradoras del primer grupo;
b) Siniestros por cobrar no vencidos, producto de las cesiones efectuadas a los reaseguradores, para respaldar el total de la reserva de siniestros y hasta el 10% del patrimonio de riesgo, salvo aquellos siniestros provenientes de las cesiones indicadas en el artículo 20 del DFL Nº 251, que no se puedan descontar de la reserva, conforme lo señalado en dicho artículo;
c) Crédito no vencido por primas producto de los seguros de invalidez y sobrevivencia del Decreto Ley Nº 3.500, de 1980, para respaldar el total de la reserva de siniestros, para las compañías del segundo grupo;
d) Avance a tenedores de sus pólizas de seguros de vida, hasta por el monto del valor de rescate de ellas, siempre que en dichas pólizas se indique expresamente que el empréstito podrá deducirse del monto de la indemnización a pagar en virtud de lo establecido en la póliza o en sus adicionales, si corresponde;
e) Préstamos otorgados a asegurados de pólizas de seguro de crédito, a que se refiere el artículo 11, que cumplan con los requisitos, condiciones y límites que establezca la Superintendencia mediante norma de carácter general, hasta por el monto del crédito asegurado;
f) Crédito no vencido por prima no devengada otorgado a las compañías cedentes del primer grupo en virtud de contratos de reaseguro, para respaldar hasta el total de las reservas de riesgo en curso;

3. Foreign investment:

a) Credit or debt instruments, issued or guaranteed up to their total maturity by foreign governments or central banks ;
b) Deposits, bonds, promissory notes, other debt instruments issued by foreign or international financial entities, companies or other corporations;
c) Shares of foreign companies
d) Mutual or investment funds shares established abroad;
e) Mutual or investment funds shares from abroad established in Chile, whose assets are invested in foreign securities;
f) Non-residential Real state located overseas.

4. Real estate, whose commercial appraisal is carried out every two years, according to General Rule of the SVS. However the above, it will be not accepted housing real estate subjected to rent contracts with or without buying options with related persons to the company, or whose use has been assigned to them for any reason.

5. Other assets:

a) Unexpired credit for undue premiums given to insurers, from insurance contracts including a cancellation for the non-payment of the premium, in order to guarantee the total unearned premium reserve and up to 10% of the risk equity of the insurance companies of the first group;
b) Receivable unexpired claims as a product of the cessions made to reinsurers in order to back up the total claims reserve and up to 10% of the risk equity, excepting those claims from the cessions stated in Article 20 of the D.F.L. Law Nº 251, which can not be discounted from the reserve, in compliance with what is stated in the aforementioned article;
c) Unexpired credit for premiums as a product of disability and survival insurance according to the Decree-Law Nº 3,500 of 1980, to back up the total claims reserve in the case of the companies pertaining to the second group;
d) Advanced payment to life insurance holders of their policies up to the amount of the surrender value of them, if in the policies it is explicitly stated that the loan shall be deductible of the indemnity amount payable, in compliance with what is stated in the policy or in attachments, if corresponds;
e) Loans granted to credit insurance policyholders, referred to in article 11, who fulfill the requirements, conditions and limitations established by the SVS by general rule, up to the amount of the insured credit;
f) Unexpired credit for undue premiums given to ceding companies of the first group by virtue of reinsurance contracts, to back up to the total of the unearned premium reserve;

g) Crédito no vencido por prima devengada otorgado a las compañías cedentes del primer grupo en virtud de contratos de reaseguro, para respaldar hasta el total de las reservas de siniestros.

6. Productos derivados financieros, conforme a los límites y condiciones que establezca la Superintendencia por norma de carácter general. El límite máximo de inversión que fije la Superintendencia no podrá ser inferior a 0,5% ni superior a 3% de las reservas técnicas y patrimonio de riesgo de las compañías.

7. Otras inversiones que cumplan con los requisitos, condiciones y límites que establezca la Superintendencia mediante norma de carácter general, hasta por un monto máximo de inversión que no podrá exceder del 5% de las reservas técnicas y del patrimonio de riesgo de las compañías.

9.2. Requisitos y diversificación de las inversiones

La inversión en los distintos tipos de instrumentos o activos representativos de reservas técnicas y patrimonio de riesgo, señalados en el artículo 21, estará sujeta a los siguientes límites máximos:

1. Límites por instrumento:

a) 5% del total para la suma de la inversión en los instrumentos de la letra c) del Nº 1 que no se encuentren inscritos en el Registro de Valores de la Superintendencia, o que estando inscritos no cuenten con clasificación de riesgo conforme a la Ley Nº 18.045, o esta sea inferior a BBB o N-3, según corresponda. Se exceptuarán de este límite aquellos instrumentos emitidos por empresas nacionales, fuera del país, que cuenten con clasificación de riesgo internacional igual o superior a BBB;
b) Entre 3% y 5% del total, según lo establezca la Superintendencia por norma de carácter general, para la suma de la inversión en los instrumentos de la letra d) del Nº 1;
c) 30% del total, en aquellos instrumentos de la letra e) del Nº 1 para compañías del segundo grupo, y 30% solo del patrimonio de riesgo para compañías del primer grupo;
d) Entre 1% y 5% del total, según lo establezca la Superintendencia por norma de carácter general, para la suma de la inversión en instrumentos de la letra f) del Nº 1. En todo caso no se podrá otorgar un crédito a una misma persona, directa o indirectamente, por una suma que exceda el 5% del límite antedicho. Con todo, este límite de concentración no podrá exceder del equivalente a 10.000 unidades de fomento. Sin perjuicio de las sanciones que correspondan, los créditos en exceso de los límites fijados en este párrafo no serán representativos de reservas técnicas y patrimonio de riesgo;
e) 40% del total para la suma de la inversión en instrumentos del Nº 2;
f) 5% del total en aquellos instrumentos de la letra a) del Nº 2 que no cumplan el requisito de presencia bursátil que establezca, por norma de carácter general, la Superintendencia;

g) Unexpired credit for due premiums given to ceding companies of the first group by virtue of reinsurance contracts, to back up to the total of the claims reserves.

6. Derived financial products, within the limits and conditions stated by General Rule of the SVS. The maximum limit for investment stated by the SVS shall not be inferior to neither 0.5% nor superior to 3% of the technical reserves and risk equity of the companies.

7. Other investments that fulfill the requirements, conditions and limitations established by the SVS by general rule, up to the maximum amount of investment, which may not exceed 5% of technical reserves or of the companies' risk equity.

9.2. Requirements and investment diversification

Investment on different instruments or assets of technical reserves and risk equity stated in Article 21 is subject to the following maximum limits:

1. Limits by type of instrument:

a) 5% of the total, regarding the investment instruments in Nº 1 letter c), not registered in the Securities Registry of the SVS; or in the case that they are registered in it, they do not have risk rating according to Law Nº 18,045; or in the case they are rated as inferior to BBB or N-3 risk rating, given the case. Those instruments issued by domestic corporations established abroad within international risk rating equal or superior to BBB are exempted;

b) Between 3% and 5% of the total investment amount in instruments stated in Nº 1 letter d), in compliance to General Rule of the SVS,
c) 30% of the total regarding instruments stated in Nº 1 letter e) in the case of the second group companies, and just 30 % of the risk equity in the case of the first group companies;
d) Between 1% and 5% of the total, according to what is established by the SVS by general norm, for the sum of the investment in instruments in letter f) of Nº 1. In any case, it is not possible to grant a credit to any one person, directly or indirectly, for a sum that exceeds 5% of the abovementioned limit. Even so, this concentration limit may not exceed the equivalent of 10,000 U.F. Without prejudice to the corresponding sanctions, the credits that exceed the limits set in this paragraph, will not be representative of technical reserves and risk equity.

e) 40% of the total investment amount in instruments stated in Nº 2;
f) 5% of the total regarding those instruments stated in Nº 2 letter a) which do not meet the prerequisite of stock exchange presence as stated by General Rule of the SVS.

g) 10% del total en aquellos fondos de inversión de la letra c) del Nº 2;
h) 20% del total para la suma de la inversión en aquellos instrumentos del Nº 3;
i) 5% del total para la suma de la inversión en los instrumentos de las letras a) y b) del Nº 3, que presenten clasificación de riesgo internacional inferior a BBB o N-3, o su equivalente según corresponda a instrumentos de largo y corto plazo, respectivamente;
j) 10% del total para la suma de la inversión en instrumentos de las letras c), d), y e) del Nº 3;
k) 3% del total en aquellos activos de la letra f) del Nº 3;
l) 25% del total en aquellos activos del Nº 4 para compañías del segundo grupo, y 30% solo del patrimonio de riesgo para compañías del primer grupo. Con todo, en el caso de bienes raíces no habitacionales sujetos a contratos de arrendamiento con o sin opción de compra que suscriban las compañías del segundo grupo con personas relacionadas, el límite corresponderá al 5% del total y al 5% solo del patrimonio de riesgo para compañías del primer grupo. Adicionalmente, tratándose de bienes raíces habitacionales, se aplicará un límite del 5% del total para compañías del segundo grupo y del 5% solo del patrimonio de riesgo para compañías del primer grupo, y
m) 20% del total en aquellos activos de la letra e) del Nº 5.

2. Límites conjuntos:

a) 25% del total para la suma de la inversión en aquellos instrumentos comprendidos en las letras b) y c) del Nº 1 que presenten clasificación de riesgo igual o inferior a BBB o N-3, según corresponda a instrumentos de largo y corto plazo, o que, en el caso de instrumentos de la letra c) del Nº 1, no presenten clasificación de riesgo;
b) Entre 10% y 20% del total, según lo establezca la Superintendencia por norma de carácter general, para la suma de la inversión en los instrumentos comprendidos en las letras b), c) y d) del Nº 1, y a) del Nº 2, emitidos por sociedades anónimas, bancos, instituciones financieras y empresas pertenecientes a un mismo grupo empresarial. Este límite se rebajará a la mitad si la compañía inversionista forma parte del grupo empresarial;
c) 10% del total para la suma de la inversión en los instrumentos comprendidos en las letras b), c) y d) del Nº 1 y a) del Nº 2, emitidos o garantizados por una misma entidad, o sus respectivas filiales. Este límite se rebajará a la mitad si la compañía inversionista forma parte del grupo empresarial al que pertenece el emisor;
d) 40% del total para la suma de la inversión en instrumentos de las letras e) del Nº 1, fondos de inversión de la letra c) del Nº 2, en cuanto inviertan en activos señalados en los números 10, 11, 12, 13 y 15 del artículo 5º de la Ley Nº 18.815, bienes raíces del Nº 4, activos relacionados con el sector inmobiliario incluidos en el Nº 7 y bonos o pagarés de la letra c) del Nº 1, emitidos por sociedades securitizadoras de las señaladas en el Título XVIII de la Ley Nº 18.045,

g) 10% of the total regarding those investment funds stated in Nº 2 letter c);
h) 20% of the total amount in instruments stated in Nº 3;
i) 5% of the total, regarding the investment instruments in Nº 3 letters a) and b), rated, according to the international risk rating, in a category inferior to BBB or N-3, in the case of long term instruments or short term instruments, respectively;
j) 10% of the total amount of investment instruments stated in Nº 3 letters c), d) and e);
k) 3% of the total, regarding assets stated in Nº 3 letter f);
l) 25% of the total, regarding assets stated in Nº 4 in the case of the second group companies, and just 30% of the risk equity in the case of the first group companies. With all, in case of non-housing real estate subjected to rent contracts with or without buying option subscribed by insurers of the second group with related persons, the limit will be 5% of the total and only 5% of risk equity for companies of the first group. Additionally, when dealing with housing real estate, a limit of 5% will be applied of the total for companies of the second group, and 5% only of the risk equity for companies of the first group, and
m) 20% of the total, regarding assets stated in letter e) of Nº 5.

2. Joint limits:

a) 25% of the total investment amount regarding those instruments stated in Nº 1 letters b) and c), rated in a category equal or inferior to BBB or N-3, in the case of long term instruments or short term instruments, respectively; or in the case of instruments stated in Nº 1 letter c) without risk rating;
b) Between 10% and 20% of the total investment amount in instruments stated in Nº 1 letters b), c) and d), and in Nº 2 letter a), in compliance with General Rule of the SVS, issued by joint stock companies, banks, financial institutions, and companies of the same business group. This limit shall be reduced to a half if the investor company belongs to the business group;
c) 10% of the total investment amount in instruments stated in Nº 1 letters b), c) and d) and Nº 2 letter a), issued or guaranteed by the same entity or its subsidiaries. This limit shall be reduced to a half if the investor company belongs to the issuing business group;
d) 40% of the total investment amount in instruments stated in Nº 1 letter e); investment funds in Nº 2 letter c); invested in assets stated in article 5th, Nº 10, 11, 12, 13 and 15 of Law 18,815; in real estate stated in Nº 4, assets related with the real estate sector included in Nº 7 and in bonds or promissory notes stated in Nº 1 letter c), issued by backing entities stated in Title XVIII of Law Nº 18,815, and backed by transferable credit instruments related to real estate, in

que estén respaldados por títulos de crédito transferibles, relacionados con el sector inmobiliario, para compañías del segundo grupo, y 50% solo del patrimonio de riesgo, para compañías del primer grupo;

e) 5% del total para la suma de la inversión en los instrumentos comprendidos en las letras b) y c) del Nº 3, emitidos o garantizados por una misma entidad. Este límite se rebajará a la mitad cuando el emisor sea persona relacionada a la compañía, y

f) 10% del total para la suma de la inversión en fondos señalados en las letras b) y c) del Nº 2 y e) del Nº 3, administrados por una misma entidad administradora de fondos mutuos o de inversión;

g) El 1% del total para la suma de la inversión en instrumentos de las letras c) del Nº 1 y a) y b) del Nº 3, comprendidos en las letras a) e i) del Nº 1 de este artículo, según corresponda, emitidos por una misma entidad o sus respectivas filiales, y

h) 10% del total para la suma de la inversión en los siguientes instrumentos:
i) Instrumentos de la letra f) del Nº 1;
ii) Instrumentos de la letra a) del Nº 2 que no cumplan con el requisito de presencia bursátil que establezca la Superintendencia mediante norma de carácter general;
iii) Instrumentos de los números 6 y 7;
iv) Instrumentos de la letra c) del Nº 1 y a) y b) del Nº 3, comprendidos en las letras a) e i) del Nº 1 de este artículo.

La Superintendencia, mediante norma de carácter general, podrá establecer límites de diversificación por emisión a las inversiones que respaldan las reservas técnicas y el patrimonio de riesgo indicados en el artículo 21 del DFL Nº 251, considerando los siguientes rangos:

a) Entre 10% y 20% del total de los depósitos y captaciones y del total de letras hipotecarias emitidas por un banco o entidad financiera, en el caso de los instrumentos de la letra b) del Nº 1;
b) Entre 20% y 30% de la emisión o serie, en el caso de instrumentos de la letra c) del Nº 1;
c) Entre 20% y 40% de la participación, en el caso de instrumentos de la letra d) del Nº 1;
d) Entre 8% y 20% del total de acciones suscritas, en el caso de instrumentos de la letra a) del Nº 2, y
e) Entre un 20% y 30% del total de cuotas suscritas de un fondo mutuo o de inversión, señalados en las letras b) y c) del Nº 2 y d) y e) del Nº 3.

La Superintendencia fijará los límites señalados por períodos mínimos de un año, debiendo informar la modificación de estos con tres meses de anticipación a su vigencia.

Si una inversión representativa de reservas técnicas o de patrimonio de riesgo o un conjunto de ellas sobrepasaren alguno de los límites de diversificación establecidos en esta ley, el exceso no será aceptado como respaldo de dichas reservas ni del patrimonio de riesgo. Tampoco serán aceptadas aquellas inversiones que dejaren de cumplir los requisitos señalados en la ley para ser representativas de reservas técnicas.

the case of companies of the second group and just 50% of the risk equity in the case of the first group companies;

e) 5% of the total investment amount regarding those instruments stated in Nº 3 letters b) and c), issued and guaranteed by the same entity. This limit shall be reduced to a half when the issuer is related to the company, and

f) 10% of the total investment amount regarding those instruments stated in Nº 2 letters b) and c) and Nº 3 letter e), issued and guaranteed by the same mutual fund or investment administrator entity;

g) 1% of the total, for the sum of the investment in instruments in letters c) of Nº 1 and a) and b) of Nº 3, included in letters a) and i) of Nº 1 of this article, as corresponds, issued by the same entity or its respective branches, and

h) 10% of the total, for the sum of the investment in the following instruments:
i) Instruments in letter f) of Nº 1;
ii) Instruments in letter a) of Nº 2, which do not meet the market presence requirement established by the SVS by general rule.
iii) Instruments in numbers 6 and 7;
iv) Instruments in letter c) of Nº 1 and a) and b) of Nº 3, included in letters a) and i) of Nº 1 of this article.

The Superintendencia, by means of a General Rule, shall be able to establish the diversification limits regarding each issued investment backing technical reserves and risk equity stated in article Nº 21 of the D.F.L Law Nº 251, in compliance with the following categories:

a) Between 10% and 20% of the total deposits and lending and of the total mortgage backed securities issued by a bank or financial institution, in the case of instruments stated in Nº 1 letter b);
b) Between 20% and 30% of the issuance or series in the case of instruments stated in Nº 1 letter c);
c) Between 20% and 40% of the shares in the case of instruments stated in Nº 1 letter d);
d) Between 8% and 20% of the total subscribed shares in the case of instruments stated in Nº 2 letter a), and
e) Between 20% and 30% of the total subscribed shares in the case of mutual or investment funds stated in Nº 2 letters b) and c), and Nº 3 letters d) and e).

The Superintendencia shall establish the aforementioned limits according to minimum periods of one year and shall inform if they are modified with three months in advance to their entering into force.

If an investment representative to technical reserves or risk equity, or a group of them, exceeds any of the diversification limits stated in this law, the exceeded amount shall not be accepted as a guarantee of these reserves nor risk equity. Those investments which do not comply with the prerequisites stated in the law to be representatives of technical reserves shall not be accepted.

Las inversiones representativas de reservas técnicas y de patrimonio de riesgo no podrán estar afectadas a gravámenes, prohibiciones, embargos, litigios, medidas precautorias, condiciones suspensivas o resolutorias, ni ser objeto de ningún otro acto o contrato que impida su libre cesión o transferencia. En el evento de que alguna inversión se viere afectada en la forma señalada, no podrá ser considerada como representativa de reservas técnicas ni de patrimonio de riesgo.

Investment representative to technical reserves and risk equity shall not be subject to taxes, bans, garnishment, litigations, preventive measures, suspensive or subsequent conditions, and shall not be object of any other act or contract preventing from their free cession or transference. In the case that any investment could be affected by the aforementioned conditions, it shall not be considered as representative of technical reserves nor risk equity.

10. MODELOS DE POLIZAS Y CLAUSULAS

Los modelos de pólizas y cláusulas con que contraten las compañías deben previamente ser incorporadas en el Depósito de Pólizas que mantiene la Superintendencia de Valores y Seguros. Las aseguradoras podrán contratar con dichos modelos a partir del sexto día de verificado el depósito respectivo.

Las compañías de seguros del primer grupo, en los casos de seguros de Transporte de Casco Marítimo y Aéreo, como asimismo en los contratos de seguros en los que, tanto el asegurado como el beneficiario sean personas jurídicas y el monto de la prima anual que se convenga no sea inferior a 200 unidades de fomento, no tendrán la obligación señalada en el párrafo precedente, y podrán contratar con modelos no depositados en la Superintendencia, debiendo la póliza respectiva ser firmada por los contratantes.

Será responsabilidad de las compañías que las pólizas de seguros que contraten estén redactadas de forma clara y entendible, que no sean inductivas a error y que no contengan cláusulas que se opongan a la ley.

La Superintendencia fijará, mediante norma de aplicación general, las disposiciones mínimas que deberán contener las pólizas.

La Superintendencia podrá prohibir la utilización de un modelo de póliza o cláusula cuando, a su juicio, su texto no cumpla con los requisitos de legalidad y claridad en su redacción, o con las disposiciones mínimas señaladas precedentemente.

10. MODEL TEXT OF POLICIES AND CLAUSES

Model texts and clauses of policies used by companies to draw up contracts must be previously registered in the Policies Deposit of the SVS. Insurance companies shall contract these models since the sixth day after being verified the corresponding deposit.

Insurance companies of the first group, in the case of Maritime and Aviation Hull Insurance, and in the case of other Insurance contracts where, both the insured or the beneficiary, are natural persons and the amount of the annual premium is not inferior to 200 Unidades de Fomento, shall not be obliged to comply with the preceding paragraph and shall contract models not deposited in the Superintendencia. In this case, policy shall be signed by the individuals who underwrite it.

Companies shall be responsible for the clear and understandable written expression of the Insurance policies underwritten, of avoiding that they lead to errors or having clauses against the law.

The Superintendencia shall establish, by General Rule, the basic provisions that shall be included in policies.

The SVS shall be entitled to prohibit the use of a policy or clause model when it determines, according to its judgement, that its text does not comply with the legal and written expression precision requirements, or with the aforementioned basic provisions;

11. LIBERTAD DE TARIFAS, PRIMAS Y COMISIONES

Las primas por los seguros que se contraten serán fijadas libremente por los aseguradores. Asimismo, las comisiones del asesor previsional por intermediación también serán libremente convenidas entre asegurador y corredor de seguros, dejándose constancia de ella en la respectiva póliza, excepto la comisión por intermediación de Rentas Vitalicias Previsionales, cuyo límite máximo se encuentra establecido.

11. FREELY SET TARIFFS, PREMIUMS & COMMISSIONS

Premiums for underwritten insurance policies shall be freely set by the insurers. Similarly, commissions of the pension advisor for intermediate parties shall be also freely set by the insurer and the broker, and shall be stipulated in the respective policy., with the exception of commissions for intermediating Retirement-Based Life Annuities whose maximum limit is pre-established

12. OBLIGACION DE INFORMAR HECHOS ESENCIALES

Las entidades aseguradoras y reaseguradoras están por ley obligadas a informar a la Superintendencia, y al público en general, cualquier hecho o información esencial respecto de

12. OBLIGATION TO REPORT ESSENTIAL FACTS

Insurance and reinsurance companies are obliged by law to report to the SVS, and to the general public, any essential fact or information about themselves and their business, when it

ellas mismas y de sus negocios, al momento en que este ocurra o llegue a su conocimiento, entendiéndose por información esencial aquella que un hombre juicioso consideraría importante para sus decisiones de inversión.

occurs or when they are informed thereof. Essential information is understood as such information that a wise man considers important for his investment decisions.

13. CESION DE CARTERAS ENTRE COMPAÑIAS

La ley establece la posibilidad de transferencia parcial o total de los negocios de la compañía aseguradora, sujeta a la autorización especial de la Superintendencia, y ajustándose a las normas que ella haya dictado para tal efecto.

13. TRANSFER OF PORTFOLIOS BETWEEN COMPANIES

The law allows for a partial or total transfer of business from one insurance company to another, subject to the special authorization from the SVS and in compliance with the regulations it deems applicable.

14. CLASIFICACION DE RIESGO DE OBLIGACIONES DE COMPAÑIAS DE SEGUROS

Con el objeto de mejorar la información para los asegurados, la ley contempla la obligación que las compañías de seguros contraten, a lo menos, a dos clasificadores de riesgo distintos e independientes entre sí, inscritos en un registro especial de la Superintendencia, para la clasificación continua e ininterrumpida de las obligaciones que tengan con sus asegurados.

La clasificación se efectuará en categorías desde la letra A (para compañías de más bajo riesgo) a D (de más alto riesgo). La categoría E será para los aseguradores de los que se carezca de información suficiente para clasificarlos.

14. RISK RATING OF INSURANCE COMPANY OBLIGATIONS

In order to improve the information available to the insured, Chilean law stipulates that insurance companies must contract at least two different and independent risks rating agencies registered in a special SVS' Registry, in order to give continuous and uninterrupted ratings of the obligations they hold vis-à-vis their insured. .

The ratings will be granted in categories from A (for companies with the lowest risk) to D (for companies with the highest risk). Category E is reserved for insurers about whom enough information is not available to permit rating.

15. INDEXACION DE LOS SEGUROS, PRIMAS E INDEMNIZACIONES

La ley dispone que el monto de las primas y de las indemnizaciones de los seguros se expresará en Unidades de Fomento, salvo que se hayan pactado en moneda extranjera en conformidad a la ley. Además, podrán pactarse en otros sistemas de reajustabilidad autorizados por la Superintendencia.

15. INDEXING OF INSURANCE, PREMIUMS & INDEMNITIES

The Chilean law states that the monetary value of premiums and indemnities must be stated in UF, unless the contract has been agreed upon in a foreign currency and in compliance with the law. Furthermore, other systems of readjustment authorized by the SVS may be applied.

16. AUXILIARES DEL COMERCIO DE SEGUROS

Los seguros pueden ser contratados ya sea directamente con las entidades aseguradoras, mediante sus agentes de ventas, o por intermedio de corredores de seguros independientes de estas.

16. AUXILIARIES IN THE INSURANCE MARKET

Insurance may be underwritten directly with the insurance entity, through sales agents or by means of independent insurance brokers.

16.1. Agentes de ventas

Los agentes de ventas son personas que se dedican a la comercialización o venta de seguros por cuenta de una compañía, no pudiendo prestar tales servicios en más de una entidad aseguradora en cada uno de los grupos.

Estos agentes deben inscribirse en un registro especial y podrá exigírseles los mismos requisitos que a los corredores de seguros.

Las infracciones, errores u omisiones en que puedan incurrir los agentes de ventas en el desempeño de su actividad son responsabilidad de la entidad aseguradora.

16.1. Sales agents

Sales agents are people who market and sell insurance on behalf of a company. They may provide such services to only one insurance entity of a group.

These agents must be registered in a special registry and may be required to comply with the same obligations as insurance brokers.

The insurance company is responsible for any transgressions, errors or omissions incurred by the sales agents during the course of their professional activities.

16.2. Corredores de seguros

La función de los corredores de seguros es asesorar a las personas que deseen asegurarse, en orden a ilustrarlas respecto de las coberturas y condiciones del contrato, asistirlas durante su vigencia y al momento de producido un siniestro; además, deben verificar la identidad de los contratantes, la existencia de los bienes asegurables y entregar a la compañía la información que posean sobre el riesgo propuesto.

Para ejercer su actividad, los corredores de seguros deberán inscribirse en el Registro que al efecto lleva la Superintendencia y cumplir los requisitos exigidos por la normativa vigente.

Se establece para los corredores la obligación de entregar información a sus clientes respecto de la diversificación de sus negocios y de las compañías con que trabajan, de acuerdo con la normativa específica que establezca la Superintendencia.

Se establece, adicionalmente, una limitación aplicable a los administradores, representantes legales o empleados de una persona jurídica dedicada al corretaje de seguros, en orden a ejercer en forma independiente de la entidad dicha actividad de corretaje.

Se establecen requisitos mínimos respecto de las personas que participan en gestiones de intermediación por cuenta de los corredores, la obligación de inscripción en registros a llevarse por los corredores y la obligación para estos últimos de la verificación del cumplimiento de requisitos.

En virtud de las modificaciones introducidas al DL 3.500 por medio de la Ley Nº 20.255 publicada en el Diario Oficial del 17 de marzo de 2008, la intermediación de seguros previsionales solo podrá realizarse por entidades de asesoría previsional y asesores previsionales que cumplan los requisitos establecidos en la ley y se encuentren registrados como tales en el Registro de Asesores Previsionales que mantendrán en forma conjunta la Superintendencia de Valores y Seguros y Superintendencia de Pensiones. Las entidades de asesoría previsional y asesores previsionales estarán sometidas a la supervigilancia, control y fiscalización de ambas Superintendencias.

Según la Ley General de Bancos, se permite a las sociedades filiales de bancos o financieras dedicarse a la actividad de corretaje de seguros sujetándose a las normas que imparta la Superintendencia de Valores y Seguros. Asimismo, los bancos y sociedades financieras pueden constituir en el país sociedades filiales de asesoría previsional a que se refiere el Decreto Ley Nº 3.500, de 1980. Las entidades de asesoría previsional serán supervisadas también por la Superintendencia de Pensiones, de acuerdo con lo dispuesto en el DL Nº 3.500.

16.3. Liquidadores de siniestros

La ley dispone que la liquidación de siniestros pueda ser realizada por las compañías, directamente o mediante un liquidador, que es un profesional independiente a quien corresponde, básicamente, determinar la ocurrencia del riesgo, su cobertura y el monto de la indemnización que corresponda a pagar.

16.2. Insurance brokers

The function of insurance brokers is to advise people who wish to be insured, instruct them as to the contract's coverage and conditions, assist them during the term of the contract and at the moment that a claim occurs. They must also verify the identity of the contracting party, the existence of the insurable goods and report all information compiled about the proposed risk to the company.

To perform such activities, insurance brokers must be registered in the Registry of the SVS and comply with the requirements contained in current regulations.

Brokers are required to inform their clients on the diversification of their business and the companies with which they work, in accordance with the specific regulations issued by the SVS.

In addition, managers, legal representatives or employees of an insurance brokerage company (legally-constituted entities) are bared from performing such activities outside the company.

Baseline prerequisites are established for the individuals participating in intermediate activities working for brokers. These people are required to be registered by the brokers. The latter are obligated to verify that the former comply with these requirements.

In virtue of the amendments proposed for DL 3,500 by way of Law 20,255 published in the Official Gazette in March 2008, the intermediation of pension insurance may only be undertaken by pension consultancy entities and pension consultants that fulfil the requirements established by Law and be registered as such in the Pension Consultant Registry kept in conjunction with the Superintendencia de Valores y Seguros and the Superintendencia de Pensiones. The Pension Consultancy entities and Pension Consultants shall be subject to the supervision, monitoring and inspection on the part of both superintendences.

In conformity with the General Bank Law, the subsidiary companies of banks and financial companies may dedicate themselves to providing insurance brokerage, subject to the rules and regulations enforced by the Superintendencia de Valores y Seguros. In addition, banks and financial companies may establish subsidiary pension consultancy companies within the country, pursuant to Decree Law No 3,500 of 1980. Pension consultancy entities shall also be supervised by the Superintendencia de Pensiones according to that established in DL Nº 3,500.

16.3. Claims liquidators

The law states that the liquidation of claims may be carried out by companies, directly or through a claims liquidator, i.e. an independent professional tasked, primarily, with determining what occurred, the coverage involved, and the amount of indemnity to be paid.

17. REGULARIZACION DE COMPAÑIAS DE SEGUROS

17.1. Regularización por déficit

La ley establece los procedimientos tendientes a superar las situaciones que pueden presentarse en el desarrollo de la gestión de una entidad aseguradora o reaseguradora, como déficit de patrimonio, déficit de inversiones o sobreendeudamiento, y déficit de patrimonio y de inversiones o sobreendeudamiento, conjuntamente.

Para estos efectos define los pasos a seguir y los plazos de regularización; su infracción determina la revocación de la autorización de existencia.

17.2. Liquidación

En caso de liquidación de una compañía, procede el traspaso parcial o total de la cartera de negocios de la compañía de seguros afectada.

La liquidación es realizada por el Superintendente, o por la persona que este designe, sin perjuicio de la facultad para autorizar a la compañía para que practique su propia liquidación, salvo que la compañía sea del segundo grupo, posea en su cartera contratos de seguros del sistema previsional regulado por el DL 3.500 y mantenga obligaciones de dichos contratos, en cuyo caso no procedería tal autorización.

17.3. Convenios y quiebras

Las compañías podrán presentar proposiciones de convenio extrajudicial a todos sus acreedores, estas podrán versar sobre la capitalización parcial o total de los créditos; la ampliación de los plazos; la remisión de parte de las deudas, sus intereses y reajustes, y cualquier objeto lícito destinado a resolver los problemas de la compañía.

Propuesto un convenio judicial o declarada la quiebra de una compañía de seguros, el Superintendente o la persona que este designe actuará como administrador o síndico.

Se presume que la quiebra es culpable si las reservas técnicas y el patrimonio de riesgo de la compañía no se hubieren constituido conforme a las normas legales y a las instrucciones impartidas por la Superintendencia, o en los casos en que estando estas debidamente constituidas las inversiones representativas de estas reservas no se hubieren valorizado según las normas impartidas por la Superintendencia.

Tratándose de compañías del segundo grupo que tengan obligación de pago de prestaciones periódicas futuras, el síndico o liquidador podrá pagar dichas prestaciones con cargo a las inversiones que respalden las reservas técnicas hasta por un período de 12 meses.

Tratándose de la quiebra de una compañía de seguros del segundo grupo, cuyas reservas técnicas por seguros de renta vitalicia regidos por el Decreto Ley Nº 3.500, de 1980, no estén suficientemente respaldadas por inversiones, la Superintendencia podrá autorizar el traspaso de dichos seguros, sujetando el pago de las pensiones pactadas a un plazo determinado.

17. REGULATION OF INSURANCE COMPANIES

17.1. Regulation for deficit

The law establishes procedures to overcome situations which may arise in the course of business by insurance and reinsurance companies, such as equity deficits, investment deficits or over indebtedness or a combination of equity and investment deficits and over indebtedness.

The legislation stipulates the steps to be taken and the regulation period. Breaches in these steps result in the revocation of the authorization to operate.

17.2. Liquidation

In the case of company liquidation, it proceeds the partial or total transfer of the business portfolio from the affected insurance company.

The liquidation is carried out by the Superintendente or by the person appointed by the said official. Nonetheless, the company may be authorized to perform its own liquidation, unless it is a company from the second group with insurance contracts from the pensions fund system regulated by D.L. 3,500 in its portfolio and maintains obligations from the said contracts. In such cases, self-liquidation authorization is not granted.

17.3. Settlements and bankruptcy

Companies may present out-of-court settlement proposals to all of their creditors on the partial or total capitalization of credits; extension of time; remission of part of the debt, interest and readjustments and any lawful object destined to solve the problems of the company.

The Superintendente, or a person appointed by him/her, shall serve as administrator or trustee when a judicial settlement has been proposed or an insurance company has filed for bankruptcy.

Bankruptcy is presumed to be guilty when the company's technical reserves and risk equity are not generated in compliance with the law and the instructions handed down by the SVS, or in cases in which the companies are properly organized but the representative investment levels in those reserves are not appraised according to the SVS' regulations.

In the case of second group companies with an obligation to make future periodic payments, the trustee or liquidator is empowered to make such payments using the investments that back the technical reserves for a period up to 12 months.

If an insurance company from the second group, which their technical provisions for annuities under the law Nº 3.500 from 1980, are not backed by the investment, the Superintendent could authorized to move those policies to another company keeping the payments of the pension in a timely manner.

En la autorización del traspaso de cartera se determinará la fecha a partir de la que se hará efectiva la garantía estatal.

18. SISTEMA DE CONSULTAS "CONOCE TU SEGURO" (INCORPORADO POR LEY Nº 20.552, QUE MODIFICA EL DFL 251)

En caso de consulta debidamente notificada por la Superintendencia a las aseguradoras, estas estarán obligadas a proporcionar a aquella, la que contendrá, al menos, la indicación de las compañías aseguradoras contratantes, vigencia y el tipo de seguro, de acuerdo con el código en el Depósito de Pólizas respectivo, estando prohibido, en su caso, informar antecedentes relacionados con la identidad del beneficiario o las condiciones establecidas para ello en el seguro. Dicha información deberá proporcionarse mientras las obligaciones de la compañía estén vigentes.

La Superintendencia deberá resguardar el carácter privado de la información suministrada y deberá eliminar de sus bases de datos antes de transcurridos 60 días desde su recepción la información recibida por parte de las aseguradoras.

19. LICITACION DE SEGUROS ASOCIADOS A CREDITOS HIPOTECARIOS (INCORPORADO POR LEY Nº 20.552, QUE MODIFICA EL DFL 251)

Toda entidad que tenga dentro de su giro otorgar créditos hipotecarios, que en virtud de operaciones hipotecarias con personas naturales contraten seguros de desgravamen por muerte o invalidez e incendio y coberturas complementarias, como sismo y salida de mar, por cuenta y cargo de sus clientes, con el objeto de proteger los bienes otorgados en garantía o el pago de la deuda frente a determinados eventos que afecten al deudor, deberán cumplir con el proceso de licitación contemplado en el artículo 40 del DFL 251.

La NCG Nº 330, dictada en conjunto por la Superintendencia de Valores y Seguros y de Bancos e Instituciones Financieras, regula el proceso de licitación y las condiciones mínimas que contemplan las bases de licitación. Asimismo, regula la información mínima que las entidades crediticias, corredores de seguros y aseguradoras deberán proporcionar a los deudores asegurados respecto de la cobertura del seguro contratado y a su operación en caso de siniestro, instruyendo los criterios y plazos que se considerarán para el traspaso al deudor de las indemnizaciones que correspondan.

Todo lo anterior es sin perjuicio del derecho de los deudores a contratar individual y directamente los seguros referidos, con un asegurador de su elección. En todo caso, la entidad crediticia no podrá exigir al deudor coberturas o condiciones distintas a las contempladas en los seguros licitados, ni podrá aceptar una póliza individual con menores coberturas que las de los seguros licitados.

Las reglas mencionadas también se aplican a los seguros asociados a créditos hipotecarios otorgados a personas jurídicas que presenten características similares a las operaciones de personas naturales de que trata este artículo, en cuanto a objetos y fines del crédito hipotecario y a los seguros que se deban contratar en virtud de los contratos de arrendamiento

In the authorization of this, it will be determinate when the State Guarantee will take place"

18. CONSULTATION SYSTEM "KNOW YOUR INSURANCE" (INCORPORATE BY LAW 20,552, WHICH MODIFY DFL Nº 251)

In case of inquiry duly notified by the SVS to the insurers, they are obligate to give at least the identification of the contracting insurance companies, duration and type of insurance, in accordance to the code in the Policy Database. However, it is forbidden to give information related to the identification of the beneficiaries or the conditions established in the insurance. The information must be given out as long as the obligations of the company are in force. The SVS shall protect the privacy of the information provided and must eliminate from its databases after 60 days the information received from insurers.

19. TENDER OF INSURANCE ASSOCIATED WITH MORTGAGE LOANS (INCORPORATE BY LAW Nº 20,552, WHICH MODIFIES DFL Nº 251)

Any entity that has in its line of business to grant mortgage loans, that in virtue of mortgage operations with natural persons hires credit life insurance for death or disability and fire and complementary coverage such as earthquake and tsunami, on behalf and charge of their customers, with the objective to protect the property given as collateral or the payment of the debt in case of specific events that affect the debtor, they must comply with the bidding process contemplated in Art. 40 of the DFL 251.

The NCG Nº 330, enacted by the SVS and the banking supervisor (SBIF), regulates the bidding process and the minimum conditions that contemplate the bidding rules. It also regulates the minimum information to the lenders, insurance brokers and insurance companies must provide to the insured debtors in relation to the coverage of the contracted insurance and its operation in case of claims, instructing the criteria and deadlines that will be considered for the transfer to the debtor of the corresponding compensation.

All of the above is without prejudice to the right of the debtors to recruit directly and individually the insurance referred, with an insurer of his/her election. In any case, the lender may not require the debtor hedges or conditions other than those referred to in the insurance tendered, nor may accept an individual policy with less coverage than those of the insurance tendered.

The above rules also apply to the insurance associated with mortgage loans given to legal persons that present similar characteristics to the operations of natural persons in terms of objects and purposes of the mortgage credit and the insurance that must be contracted in virtue of the lease contracts of housing with a promise of sale, concluded by real estate

de vivienda con promesa de compraventa, celebrados por sociedades inmobiliarias, en conformidad a lo dispuesto en la Ley Nº 19.281.

Los aseguradores y corredores de seguros que se adjudiquen las licitaciones deberán mantener reserva sobre las bases de datos que reciban de las entidades de crédito, salvo que dicha entidad los dispensare. Quien las divulgue o utilice en perjuicio de la entidad de crédito, deberá responder de los daños y perjuicios que provoque, no obstante las demás sanciones que dicha infracción amerite.

C. LEGISLACION SOBRE MUTUALIDADES DE SEGUROS (DL 1.092, DE 1975 Y ARTICULO 7º LEY Nº 18.660)

La legislación permite el funcionamiento en Chile de entidades de carácter mutual, constituidas antes de octubre de 1987, para operar en seguros del primer o segundo grupo, destinados al personal de las Fuerzas Armadas y de Carabineros, las que revisten además la calidad de organismos auxiliares de previsión social y, en consecuencia, pueden otorgar a sus asegurados institucionales otros servicios o prestaciones para beneficio y protección de sus familias, de acuerdo con sus estatutos. La ley prohíbe la constitución de nuevas mutualidades.

D. LEY DE SEGURO OBLIGATORIO DE ACCIDENTES PERSONALES CAUSADOS POR LA CIRCULACION DE VEHICULOS MOTORIZADOS. LEY Nº 18.490, DE 1986

Establece un seguro de contratación obligatoria que es requisito para el otorgamiento del permiso de circulación de vehículos motorizados. El seguro se extiende a los riesgos de muerte y lesiones corporales que sufran las personas como consecuencia de accidentes en que intervengan el vehículo asegurado, sus remolques o cargas. Comprende al conductor del vehículo, a las personas que estén siendo transportadas en él y a cualquier tercero afectado.

Este seguro opera bajo el sistema de responsabilidad objetiva, esto es, basta acreditar que la muerte o lesiones son consecuencia de un accidente, sin investigar la responsabilidad del conductor.

Las reglas del contrato de seguro están determinadas por la ley y es compatible con cualquier otro seguro que cubra parcial o totalmente los mismos riesgos, y con cualquier sistema de previsión a que se encuentre afecta la víctima.

E. DECRETO SUPREMO Nº 151, DEL MINISTERIO DE TRANSPORTES Y TELECOMUNICACIONES, DE 2011

Establece origen de las matrículas de los vehículos que deben contratar seguro obligatorio de accidentes personales y sus características, coberturas e indemnizaciones.

Este seguro cubre los riesgos de muerte y lesiones corporales que sean consecuencia directa de accidentes sufridos por personas, ocurridos dentro del territorio de Chile, en los que intervenga el vehículo asegurado con matrícula extranjera.

companies, in accordance with the provisions of the Law Nº 19,281.

Insurers and insurance brokers that are awarded tenders shall maintain secrecy about the databases that receive from credit entities, unless that entity dispenses them. Who disclose or use to the detriment of the credit entity, must be held accountable for the damages they cause, however the other sanctions that the offense warrants.

C. LEGISLATION ON MUTUAL COMPANIES (D.L. 1,092 OF 1975, AND ARTICLE 7, LAW 18,660)

The law permits companies of a mutual nature constituted prior to October 1987 to operate in the first or second group insurance categories, so long as their services target the personnel of the Armed Forces and Police or are designed to enhance the quality of auxiliary social security organisms. As such, in keeping with their statutes, Mutuals must provide beneficiaries additional services for the benefit and protection of their families. The law prohibits the formation of new Mutual Companies.

D. COMPULSORY PERSONAL ACCIDENT INSURANCE LAW FOR MOTORIZED VEHICLES Nº 18,490 OF 1986

This law establishes the compulsory underwriting of the insurance required to obtain and renew motor vehicle license plates. This insurance covers the risk of death and injury suffered as a consequence of accidents caused by the insured vehicle, its trailer or load. It includes the driver of the vehicle, others transported in it, as well as any other affected third party.

This insurance operates with under a no-fault system. In other words, it is sufficient to prove that the deaths and/or injuries involved are the result of an accident. The driver's responsibility does not have to be proved.

Regulations for the contract are determined by law and the contract is compatible with all other insurance that covers the same risks, partially or totally, and with any other medical insurance the victim may have.

E. SUPREME DECREE Nº 151, OF THE MINISTRY OF TRANSPORT AND TELECOMMUNICATIONS, OF 2011

It establishes origin of the number plates of vehicles that must hire compulsory insurance for personal accident and its characteristics, coverage and compensations.

This insurance covers the risks of death and body injuries that are direct consequence of accidents suffer by persons, occurring within the territory of Chile, in which intervene the vehicle insured with foreign license plates.

F. DECRETO SUPREMO Nº 1055, REGLAMENTO DE LOS AUXILIARES DEL COMERCIO DE SEGUROS Y PROCEDIMIENTO DE LIQUIDACIÓN DE SINIESTROS, DE 2012

G. DL 3.500, DE 1980

Establece un sistema de pensiones de vejez, invalidez y sobrevivencia derivado de la capitalización individual.

Regula el proceso de contratación de las pensiones en la modalidad de Renta Vitalicia que comercializan las entidades aseguradoras de vida para los afiliados y beneficiarios y del seguro de invalidez y sobrevivencia para las administradoras de fondos de pensiones.

La Ley Nº 20.255, publicada en el Diario Oficial el 17 de marzo de 2008, contiene la reforma al actual sistema previsional, incorporándose, entre otras modificaciones, las siguientes: el establecimiento del asesor previsional en reemplazo de los corredores de seguros en materia previsional, sistema solidario de vejez e invalidez y el establecimiento del ahorro previsional voluntario colectivo.

Se dictó la Norma de Carácter General Nº 218, de 30 de julio de 2009, que incorpora las modificaciones que establece la ley mencionada al Sistema de Consultas y Ofertas de Montos de Pensión, establecido por el artículo 61 bis del DL 3.500, derogando la Norma de Carácter General 162.

3. IMPUESTOS

La actividad que desempeñan las entidades aseguradoras queda clasificada como una "prestación de servicio" por la ley de impuesto al valor agregado (IVA) y, desde este punto de vista, quedan gravadas todas las primas de las pólizas de seguros con una tasa del 19%, con las siguientes excepciones:

a) Primas de contratos de seguros de vida reajustables.
b) Primas por riesgos de transportes de importaciones y exportaciones.
c) Primas que cubran riesgos de cascos de naves.
d) Primas que cubran riesgos situados fuera del país, sean de propiedad de chilenos o extranjeros.
e) Las primas de seguros que cubran riesgos de daños causados por terremotos o por incendios que tengan su origen en un terremoto.
f) Primas o desembolsos por contratos de reaseguros.
g) Primas de seguros obligatorios de accidentes personales causados por circulación de vehículos motorizados.
h) Las primas de seguros contratados dentro del país que paguen la Federación Aérea de Chile, los clubes aéreos y las empresas chilenas de aeronavegación comercial.

Impuesto adicional:

En el caso de seguros contratados en el extranjero, las disposiciones vigentes establecen un impuesto del 22% sobre la prima. Tratándose de reaseguros contratados con compañías no establecidas en Chile el impuesto será de 2% y se calcula sobre la prima cedida, sin deducción alguna.

F. SUPREME DECREE Nº 1055, REGULATION OF THE AUXILIARIES OF THE COMMERCE IN INSURANCE AND PROCEDURE OF SETTLEMENT OF CLAIMS, OF 2012

G. DECREE LAW 3,500 FROM 1980

It establishes a pension system for retirement, disability and survivorship sourced from individual capitalization.

It regulates the process of hiring annuities commercialized by life insurance companies for affiliates and beneficiaries and the disability income and survivorship insurance for the pension fund administrators.

Law 20,255, published in the Official Gazette on March 17, 2008, contains the reform to the current insurance system, incorporating the following modifications, among others: the establishment of the pension consultant as a replacement for insurance brokers in the area of social security, a support system for the elderly and handicapped, and the establishment of the collective voluntary pension savings plan.

General Rule Nº 218 was dictated on july 30, 2009, Which includes amendments established in the said law of the System of Consultations and Supply of Pension Amounts, established by article 61 bis of D.L 3,500, repealing the current General Rule Nº 162.

3. TAXES

The activity carried out by insurance entities is classified as "services rendered" under the Value Added Tax (VAT) code, and thus all insurance policy premiums are subject to an 19% tax, with the following exceptions:

a) Premiums for re-adjustable life insurance contracts.
b) Premiums for import and export transportation risk.
c) Premiums that cover risks of ship hulls.
d) Premiums that cover property risk abroad, whether belonging to Chileans or foreigners.
e) Insurance premiums that cover risk from earthquakes o for fire cause by an earthquake.
f) Premiums or payments for reinsurance contracts.
g) Premiums for compulsory personal accident insurance for motorized vehicles.
h) Insurance premiums hire inside the country paid by the Aerial Federation of Chile, aerial clubs and the Chilean commercial fly companies.

Additional tax:

In the case of insurance policies underwritten abroad, current regulations establish an additional 22% tax on the premium. For reinsurance underwritten abroad, a 2% tax must be paid, which is calculated on the premium yielded without any deduction.

Se encuentran exentas del impuesto a que se refiere el párrafo anterior todas las primas provenientes de la actividad naviera, de aeronavegación y los seguros y reaseguros por créditos a la exportación.

Las entidades aseguradoras y reaseguradoras también se encuentran afectas al impuesto de Primera Categoría equivalente al 20%.

All premiums related to marine activity and aviation, and insurance and reinsurance for export credits are exempt from the tax mentioned in the previous paragraph.

Insurance and reinsurance companies are also subject to the 20,0% First Category tax.

Capítulo I

ANALISIS ECONOMICO
ANALISIS DEL MERCADO
ASEGURADOR

PRINCIPALES INDICADORES ECONOMICOS AÑO 2013

	2011	2012	2013
PIB (%) (1)	5,8	5,4	4,1
PIB (2)	251.162	266.257	277.196
Desempleo (%) (3)	7,1	6,2	5,7
Tasa Coloc. reaj. (30-89 ds) (%) (4)	4,57	4,85	4,57
Tasa Coloc. reaj. (90-365 ds) (%) (4)	4,45	5,22	4,69
Inflación (5)	4,4	1,5	3,0
Exportaciones FOB (6)	81.438	77.965	76.684
Importaciones FOB (6)	70.398	75.458	74.568
Saldo Balanza de Pagos (6)	14.190	-367	311
Deuda Externa (6)	71.931	84.142	98.579

(1) Tasa de variación anual sobre valores de referencia de 2008.
(2) Millones de US$. Basado en el tipo de cambio promedio nominal observado de cada año a partir de valores corrientes.
(3) Tasa de desocupación nacional promedio anual. Año 2010, según nueva encuesta nacional de empleo (INE).
(4) Tasa anualizada sobre la variación de la Unidad de Fomento.
(5) Indice de Precios al Consumidor. Variación diciembre a diciembre.
(6) Millones de US$ de cada año.

Fuente: Banco Central de Chile.

MAIN ECONOMIC INDICATORS FOR 2013

	2011	2012	2013
GDP (%) (1)	5.8%	5.4%	4.1%
GDP (2)	251,162	266,257	277,196
Unemployment (%) (3)	7.1	6.2	5.7
Real Interest Rate (30-89 ds) (%) (4)	4.57	4.85	4.57
Real Interest Rate (90-365 ds) (%) (4)	4.45	5.22	4.69
Inflation (5)	4.4	1.5	3.0
Exports FOB (6)	81,438	77,965	76,684
Imports FOB (6)	70,398	75,458	74,568
Balance of Payments Balance (6)	14,190	–367	311
External Debt (6)	71,931	84,142	98,579

(1) Rate of annual variation on 2008 reference values.
(2) Millions of US$ dollars. Expressed in base to nominal observed average exchange rate for each year from current values
(3) Annual average national unemployment rate. Year 2010 as new national employment survey (National Bureau of Statistics, INE).
(4) Annualized rate for the variation of the U.F.
(5) Consumer Price Index. Variation from December to December.
(6) Millions of US dollars for each year.

Source: Central Bank of Chile.

A. ENTORNO ECONOMICO GENERAL

Igual que en años previos, durante el 2013 el panorama internacional siguió marcado por las consecuencias de la compleja situación económica y financiera de las economías desarrolladas. Sin embargo, a diferencia de años previos, se observaron discrepancias más notorias entre la evolución de unas y otras. La economía estadounidense comenzó a mostrar signos de mayor dinamismo en su actividad y mercado laboral, mientras que la Eurozona no logró establecer una clara senda de recuperación. Estas diferencias llevaron a que sus bancos centrales adoptaran posiciones de política monetaria distintas. Así, en mayo, la Reserva Federal de Estados Unidos anunció que comenzaría a retirar el programa de estímulo monetario extraordinario –que se concretó a fines de año–, mientras que el Banco Central Europeo redujo su tasa de interés a niveles mínimos y deslizó la posibilidad de sumar mayores estímulos.

El anuncio de la Reserva Federal dio inicio a un período de mayor volatilidad en los mercados externos, principalmente por las dudas acerca del efecto que tendría un aumento en el costo

A. ECONOMIC OVERVIEW

Like previous years, during 2013 the international economic scenarios continued with the consequences of the complex economic and financial situation of developed economies. However, unlike previous years, discrepancies were noted among the developments between some and others. The USA economy started to show signs of more dynamism in its activity and labor market, while the Eurozone was unable to establish a clear path of recovery. These differences led their central banks adopted different positions of monetary policy. So in May the Federal Reserve of the United States announced that it would begin to withdraw the special program of monetary stimulus –that materialized at the end of the year–, while the European Central Bank lowered its interest rate to minimum levels and slid the chance to add greater stimulus.

The announcement of the Federal Reserve began a period of increased volatility in foreign markets; mainly because of doubts about the effect it would have an increase in the cost of

del financiamiento externo sobre la estabilidad financiera de algunas economías emergentes de gran tamaño. Ello se tradujo en movimientos importantes en las bolsas, primas por riesgo y una depreciación generalizada de las monedas de las economías emergentes. Se agregaron interrogantes acerca del desempeño de la economía china, tanto porque sus autoridades fueron reduciendo su meta de crecimiento hasta ubicarla por debajo de 8% anual como por los problemas en su sistema financiero. Ello contribuyó a que se produjeran movimientos significativos en los precios de las materias primas, en especial del cobre.

Con todo, a fines del 2013 se fue configurando un panorama de crecimiento mundial algo mejor al esperado a comienzos de año, principalmente por la recuperación de la economía estadounidense y señales de una recuperación en ciernes en la Eurozona. En el mundo emergente, en cambio, las perspectivas se han ido consolidando en torno a cierta mantención o desaceleración de su crecimiento, tanto por la ya referida situación de China y de algunas economías emergentes de gran tamaño como por los efectos que tendría un contexto futuro de menores precios de materias primas y la normalización de las condiciones financieras internacionales, que trae aparejado el retiro de los estímulos cuantitativos por parte de la Reserva Federal.

En el ámbito interno, durante el 2013 la economía chilena mostró una desaceleración de la actividad y la demanda, que fue más notoria hacia fines de año. Especialmente relevante resultó el desempeño de los sectores ligados a la inversión, que mostraron caídas anuales importantes en los últimos meses del 2013, asociadas, entre otros, a la maduración del ciclo de inversiones en la minería y, en menor medida, a las altas bases de comparación de iguales meses del 2012. El consumo privado mostró una desaceleración bastante más acotada, apoyado por el favorable desempeño de sus determinantes, en particular de los ingresos laborales que siguieron creciendo y condiciones financieras sin mayores cambios. Así, el PIB del 2013 cerró con un aumento de 4,1% anual, por debajo de las proyecciones realizadas a lo largo del año. Del mismo modo, la demanda interna redujo su crecimiento de forma sustancial, finalizando el 2013 con tasas de expansión menores a las del producto, lo que no se observaba desde hacía varios trimestres. En este contexto, el déficit de la cuenta corriente resultó menor al esperado, lo que redujo uno de los riesgos que se habían planteado en el último año y medio.

Respecto de la inflación, la variación anual del IPC se mantuvo en torno a 2% durante casi la totalidad del año, llegando a 3% solo en diciembre. Esto, de la mano de un incremento de la inflación de bienes y de mayores precios de la energía. Las expectativas de inflación a mediano plazo se mantuvieron en 3% durante todo el año.

external financing on the financial stability of some emerging economies of large size. This resulted in significant movements in stock exchanges, risk premiums and a widespread depreciation of the currencies of emerging economies. Added questions about the performance of the Chinese economy, both because their authorities were reducing its growth target to below 8% per annum, as by the problems in their financial system. This contributed to significant movements in the prices of raw materials, in particular the copper.

With all, at the end of 2013 it was setting up a global growth something better than expected at the beginning of the year, mainly by the recovery of the US economy and signs of a recovery in its infancy in the Eurozone. In the developing world, on the other hand, the prospects have been progressively consolidated around some stagnation or slowdown in its growth, as well as the said situation of China and some big emerging economies, also due to the effects that could have a future context of lower prices of raw materials and the normalization of the international financial conditions, that entails the withdrawal of the quantitative stimulus by the Federal Reserve.

In the domestic sphere, during 2013, the Chilean economy showed a slowdown in activity and demand, which was more noticeable toward the end of the year. Particularly significant was the performance of the sectors linked to investment that showed significant annual decrease in the last months of 2013, associate, among others, to the maturity of the cycle of investments in the mining and, to a lesser extent, to the high bases for comparison for the same months of 2012. Private consumption showed a slowdown rather more subdued, supported by the favorable performance of its determinants, in particular labor income that continued to grow and financial conditions without major changes. So, the GDP of 2013 closed with an increase of 4.1 % per annum, below the projections made in the course of the year. In the same way, the domestic demand reduced its growth in a substantial way, finishing 2013 with rates lower than the expansion of the product, which was not seen for several quarters. In this context, the current account deficit was lower than expected, which reduced one of the risks that were raised during the past year and a half.

In relation to inflation, the annual variation has remained at around 2% during almost the entire year, reaching 3% in December alone. This, together with an increase in the inflation of goods and of higher energy prices. Medium-term inflation expectations remained at 3% throughout the year.

INFORME FINANCIERO DEL MERCADO ASEGURADOR A DICIEMBRE DE 2013

- En el ejercicio 2013 el mercado asegurador en su conjunto registró ventas totales que alcanzaron los MMUS$ 11.058, monto que representa un incremento real de 3,6% respecto del mismo período del año anterior, y utilidades totales de MMUS$ 559, que reflejan una disminución real de 30,9% en relación con el ejercicio 2012.

- Entre enero y diciembre de 2013 el mercado de seguros de vida presentó un incremento en términos reales de 5,2% en sus ventas respecto del mismo período del año anterior, alcanzando los MMUS$ 7.387, mientras que las del mercado de seguros generales se expandieron 0,5% en igual lapso, llegando a MMUS$ 3.671.

- En cuanto a inversiones, las carteras de las compañías se componen mayoritariamente de instrumentos de renta fija nacionales, tanto en seguros de vida como en generales, con 66,0% y 79,9%, respectivamente, del total de sus carteras.

- En el 2013 los seguros de vida generaron utilidades por MMUS$ 420,5, cifra inferior en 40,8% al resultado observado en el mismo período anterior, debido a una notable baja en el resultado de inversiones financieras y a mayores costos incurridos en las ventas de rentas vitalicias.

- En tanto, el mercado de seguros generales obtuvo utilidades por MMUS$ 138,6, lo que representa un incremento de 39,5% respecto del mismo año del periodo anterior. Los mejores resultados en seguros generales son, a su vez, producto de un aumento en el resultado de inversiones y a un menor gasto de constitución de reservas técnicas.

FINANCIAL REPORT OF THE INSURANCE MARKET DECEMBER 2013

- During 2013, the insurance market as a whole registered total sale of US$ 11,058 million, amount that represents a real increase of 3.6% in relation to the same period of previous year, and total profits of US$ 559 million, meaning a real increase of 30.9% in comparison to the period 2012.

- In relation to investment, companies' portfolios were composed principally by local fixed income securities in life and non-life, with a 66.0% and a 79.9% of the total portfolio, respectively.

- Between January and December of 2013, life insurance market increased in real terms 5.2% its sales in comparison with the same period of previous year, reaching US$ 7,387 million, while the non-life insurance market expanded 0.5% in the same period, reaching US$ 3,671 million.

- During 2013, life insurance market generated profits of US$ 420.5 million, figure that is 40.8% less than the profit of 2012 due to a strong decrease in the result of financial investments and higher costs in annuities sales.

- In relation to the non-life market, insurers obtained profits of US$ 138.6, representing an increase of 39.5% in relation to the same period of last year, due to an increase in the results of investments and lower expenditures when constituting technical reserves.

I. ASPECTOS GENERALES

En el 2013 se verifica un aumento en las ventas de seguros en ambos grupos en relación con el mismo período del 2012, situación que a nivel de resultados finales solo ocurre en el primer grupo. Al respecto, se observa un cuantiosa baja en los resultados de las compañías de seguros vida y mejores resultados en las compañías de seguros generales; lo anterior, en el caso de vida se debe al menor desempeño de las inversiones y a mayores costos de administración y de ventas de rentas vitalicias, y en seguros generales, en buena medida por el aumento de los primajes acompañado por un menor gasto en constitución de reservas técnicas y mejores resultados de inversiones.

Asimismo, los *ratios* de solvencia e indicadores de endeudamiento se muestran en torno a niveles históricos.

El presente informe muestra la situación financiera y de solvencia del mercado asegurador nacional referido al 2013.

I. GENERAL OUTLOOK

During 2013 there was an increase in insurance sales for both groups in relation to the same period of 2012, situation that at the level of final only happens in the first group. In that respect, there is an important decrease in the result of life companies and better results of non-life companies; the reason of the previous statement in the life industry is due to lower performance in investments and higher administrative costs and sales of annuities, and in non-life insurance it is due to the increase in premiums together with a lower expenses when constituting technical reserves and better investment results.

Also, solvency ratios and leverage indicators are towards historic levels.

II. COMPAÑIAS DE SEGUROS DE VIDA

Las primas de las compañías de seguros de vida presentaron un aumento real de 5,20% a diciembre del 2013, al compararlas con igual mes del 2012, alcanzando los US$ 7.387 millones.

En cuanto a la evolución de la prima directa por compañía, 18 aseguradoras de un total de 31 experimentaron un aumento en sus ventas, en términos reales, entre los meses de enero y diciembre del 2013, respecto de igual período del año anterior.

En el 2013 el mercado de seguros de vida generó utilidades por US$ 420,5 millones. Lo anterior significa una baja del 40,7% en los resultados de la industria, en comparación con igual período del 2012, explicándose fundamentalmente por variaciones en los costos de siniestros y de rentas vitalicias en mayor proporción que el aumento de la prima directa, así como por un menor resultado de inversiones.

Las ventas de los seguros previsionales explican sobre 61% de la prima directa total, y dentro de estos contribuyen de mayor manera la Renta Vitalicia de Vejez y el SIS, con 33,0% y 11,5% de las ventas, respectivamente. En segundo y tercer término, los Seguros Banca Seguros y Retail concentran el 15,1% de la prima directa total, seguido por los seguros individuales, con un 12,6%.

II. LIFE INSURANCE COMPANIES

Premium of life insurance companies increased in real term by 5.2% at December of 2013, reaching US$ 7,387 million, when comparing with the same month of previous year.

In relation to the evolution of written premium by company, 18 insurers of a total of 31 increased their sales, in real terms during January and December of 2013, in comparison to the same period of the previous year.

In 2013, life insurance market generated revenue of US$ 420.5 million, representing a decrease of 40.7% in the life industry results in comparison with the same period of 2012. The main explanation is due to the variation in claim and annuities in a higher proportion than the increase in written premium, as well as lower results in investment.

The sales of pension insurance explain over 61% of the total written premium, and among them, the greater contribution are from retirement life insurance and the disability and survival insurance with a 33.0% and 11,5% of sales, respectively. In second and third place, bancassurance and retail insurance concentrate a 15.1% of the total written premium follow by individual insurance with a 12.6%.

PRIMA DIRECTA VIDA POR RAMOS / *WRITTEN PREMIUM BY SEGMENTS*

CLASIFICACION DE RAMOS / *CLASIFICATION BY SEGMENTS*	Miles de $ a Sept. 2013	% c/r Total
Seguros Individuales / *Individual Insurance*	**488.688.856**	**12,61**
Seguros Colectivos Tradicionales / *Traditional Collective Insurance*	**422.571.311**	**10,90**
Seguros Banca Seguros y Retail / *Bancassurance and Retail Insurance*	**583.902.621**	**15,07**
Seguros Previsionales /*Retirement Insurance*	**2.380.221.342**	**61,42**
SIS / *Disability and Survival Insurance*	447.050.621	11,54
Renta Vitalicia Vejez / *Old Age Life Annuity*	1.278.776.718	33,00
Renta Vitalicia Invalidez / *Disability Life Annuity*	317.436.079	8,19
Renta Vitalicia Sobrevivencia / *Survivorship Life Annuity*	133.606.285	3,45
Seguro con Ahorro Previsional APV / *Retirement Unit Linked Life Insurance*	203.351.639	5,25
Total	**3.875.384.129**	**100,00**

Apertura de Productos en Prima directa VIDA / *Opening of Products in Life Written Premium*	M$	% c/r Total
Seguros Renta Vitalicia / *Life Annuity Insurance*	1.729.819.081	44,64
Seguros CUI y APV / *Universal Life & ULLI Insurance*	522.326.583	13,48
SIS / *Disability and Survival Insurance*	447.050.621	11,54
Seguros de Desgravamen / *Credit Life Insurance*	402.702.250	10,39
Seguros de Salud / *Health Insurance*	343.719.205	8,87
Seguros Temporales / *Temporary Life Insurance*	171.877.811	4,44
Seguro Accidentes Personales y Asistencia / *Personal Accidents and Assistance Insurance*	71.239.045	1,84
Seguros Renta Privadas y Otras Rentas / *Private Income Insurance*	39.829.077	1,03
Otros / *Others*	146.820.456	3,79
Total	**3.875.384.129**	**100,00**

PRIMA DIRECTA POR COMPAÑIA /*WRITTEN PREMIUM BY COMPANY*

Compañía / *Company*	Ene-Dic 2013 / *Jan-Dec 2013* (M$ Dic 2013)	Ene-Dic 2012 / *Jan-Dec 2012* (M$ Dic. 2013)	Variación Real / *Real Variation* (%)
ACE	18.323.836	27.668.894	–33,77
Banchile	98.562.799	118.066.957	–16,52
BBVA	31.274.933	77.008.220	–59,39
BCI	79.981.129	77.369.901	3,37
Bice	260.489.090	227.396.928	14,55
BNP	90.614.288	82.325.768	10,07
Cámara	26.311.122	101.146.918	–73,99
Chilena Consolidada	453.424.958	308.998.100	46,74
CLC	10.552.696	9.389.248	12,39
CN Life	132.548.545	69.158.665	91,66
Consorcio Nacional	356.315.864	326.851.124	9,01
Corpseguros	39.296.709	56.644.660	–30,63
Corpvida	276.300.558	290.122.965	–4,76
Cruz Blanca Vida (1)	382.384	–	–
Cruz del Sur	116.551.246	158.508.914	–26,47
Euroamérica	137.092.872	161.586.571	–15,16
Huelen	–36.480	358.446	–110,18
Itau	20.359.781	18.889.841	7,78
Magallanes Vida	967.324	214.524	350,92
Mapfre	3.542.871	3.231.339	9,64
Metlife	563.417.509	546.774.748	3,04
Mut. de Carabineros	21.894.127	19.990.377	9,52
Mut. Ejérc. y Aviac.	19.743.806	19.143.914	3,13
Mutual de Seguros	30.910.916	28.949.857	6,77
Ohio	55.832.157	89.416.542	–37,56
Penta	221.512.196	163.257.298	35,68
Principal	190.902.314	157.081.356	21,53
Renta Nacional	41.140.999	59.695.406	–31,08
Rigel	690.982	23.759.304	–97,09
RSA Vida	234.616	–	–
Security Previsión	195.378.915	162.147.877	20,49
Sura	277.249.300	177.056.719	56,59
Zurich Santander	103.619.767	121.642.497	–14,82
Totales	3.875.384.129	3.683.853.878	5,20
Totales en MUS$ *	7.387.172	7.022.081	5,20

* Según tipo de cambio observado al 31 de diciembre 2013 / *US$ nominal rate of exchange as of December 31, 2013.*

(1) Por Resolución Exenta N° 122, del 18.04.2013 de esta Superintendencia, se autoriza la existencia y aprueban los estatutos de Cruz Blanca Compañía de Seguros de Vida S.A. */ By Exempt Resolution N°122 of 04.18.2013 of the SVS, it gives authority to do business and approves bylaws of Cruz Blanca Insurance Inc.*

RESULTADO NETO POR COMPAÑIA / *NET RESULT BY COMPANY*

Compañía / *Company*	Ene-Dic 2013 / *Jan-Dec 2013* (M$ Dic 2013)	Ene-Dic 2012 / *Jan-Dec 2012* (M$ Dic. 2013)
ACE	937.216	1.546.426
Banchile	11.186.555	27.915.433
BBVA	10.120.266	23.257.729
BCI	9.423.049	8.199.072
Bice	18.369.838	34.951.364
BNP	292.752	5.194.654
Cámara	–1.460.958	22.613.926
Chilena Consolidada	23.075.992	14.773.243
CLC	–218.840	–328.591
CN Life	10.732.447	9.224.387
Consorcio Nacional	8.333.005	35.200.754
Corpseguros	5.551.230	14.083.932
Corpvida	–10.702.526	2.291.218
Cruz Blanca Vida (1)	–461.340	–
Cruz del Sur	302.660	6.166.006
Euroamérica	4.291.837	10.165.426
Huelén	3.826	128.314
Itau	6.324.182	5.217.917
Magallanes Vida	–461.986	–83.179
Mapfre	409.551	160.361
Metlife	29.234.435	29.738.532
Mut. de Carabineros	6.371.091	5.905.533
Mut. Ejérc. y Aviac.	9.951.468	12.144.765
Mutual de Seguros	7.579.126	7.782.204
Ohio	2.995.131	5.953.990
Penta	8.674.456	12.154.501
Principal	16.295.136	19.442.238
Renta Nacional	–1.610.337	3.503.425
Rigel	1.691.804	5.768.551
RSA Vida	–519.519	–
Security Previsión	19.286.191	11.370.228
Sura	–6.570.301	8.018.495
Zurich Santander	31.187.205	29.962.943
Totales	220.614.642	372.423.797
Totales en MUS$ *	420.531	709.906

* Según tipo de cambio observado al 31 diciembre de 2013 / *US$ nominal rate of exchange as of December 31, 2013*

(1) Por Resolución Exenta N° 122, del 18.04.2013 de esta Superintendencia, se autoriza la existencia y estatutos de Cruz Blanca Compañía de Seguros de Vida S.A. / By Resolution N°122 of April 18, 2013 of the SVS authorizing existence and bylaws of Cruz Blanca Life Insurance Inc.

A. ESTRUCTURA DE INVERSIONES

Al mes de Diciembre de 2013, el monto total de las inversiones mantenidas en cartera por las aseguradoras de vida alcanzó los US$ 47.378 millones. En relación a su composición, un 66,0% del total corresponde a títulos de renta fija, 13,4% a inversiones inmobiliarias, 11,3% a inversiones en el exterior y 6,3% a renta variable. Respecto a las inversiones mantenidas en el mismo mes del ejercicio anterior, hubo una baja de 2,6% en renta fija y otra mayor a medio punto porcentual en renta variable, las que se distribuyen entre inversiones en el exterior e inversiones inmobiliarias; además, otras inversiones también experimenta un alza de casi medio punto explicado por una mayor exposición en Depósito de Otras Inversiones.

A. INVESTMENT INFRASTRUCTURE

At December 2013, the total amount of portfolio investment by life insurance reached US$47,378 million. In relation to its composition, 66.0% of the total was fixed income securities, 6.3% was variable income securities, 11.3% was overseas investment and 13.4% was real estate investment. In relation to investment for the same period of 2012, there was a decrease of 2.6% in fixed income and a higher in half a perceptual point in variable income securities, which are distributed between overseas and real estate investments; additionally, other investments also increased almost half a point due to a higher exposure to Deposit of Other Investments.

Inversiones Compañías de Seguros de Vida a Diciembre de 2013 / *Investment Life Insurance Companies as of Decembre 2013*
(Cifras en Miles de pesos y Millones de dólares de Diciembre de 2013) / *Figures in Thousand pesos & Millions of US$ as of Dec. 2013*

INVERSIONES / *INVESTMENT*		Miles de $-Dic-13 / *Thousand $-Dec 2013*	Millones US$-Dic-13 / *Millions US$-Dec. 2013*	% del total de inversiones / *% of total investment*
Renta Fija / *Fixed Income*	Instrumentos del estado / *State Securities*	1.097.028.128	2.091	4,4
	Bonos Bancarios / *Banks Bonds*	3.505.768.741	6.683	14,1
	Dep. Bcarios. y Créd. Sind / *Bank Dep. & Sind.Cre.*	733.738.828	1.399	3,0
	Bonos Corporativos (no Sec) / *Corp Bonds(Not Sec.)*	7.928.484.717	15.113	31,9
	Efectos de Comercio / *Commercial Notes*	0	0	0,0
	Bonos Securitizados / *Securitized Bonds*	190.105.582	362	0,8
	Letras y Bonos hipotecarios / *Mortgage back Securities & Loans*	676.183.124	1.289	2,7
66,0%	Mutuos hipotecarios Bcos / *Bank Endorsable mortgage loans*	298.111.839	568	1,2
MM US$ 31,277	Mutuos hipotecarios Adm / *Bank Endorsable mortgage loans*	1.978.622.274	3.772	8,0
Renta Variable / *Variable Income*	Acciones de S.A. / *Corporate Shares*	508.128.995	969	2,0
6,3%	Fondos mutuos / *Mutual Funds*	610.574.039	1.164	2,5
MM US$ 3,001	Fondos de inversión / *Investment Funds*	455.879.565	869	1,8
Inversión en el exterior / *Overseas Investment*	Renta Fija / *Fixed Income*	1.931.081.178	3.681	7,8
	Notas estructuradas / *Estructurate Notes*	244.762.647	467	1,0
	Acciones o ADR / *Shares or ADRs*	85.595.360	163	0,34
	Fondos Inversión extranjeros / *Overseas Private Equity*	121.798.121	232	0,49
11,3%	Fondos Mutuos extranjeros / *Overseas Mutiual Funds*	383.335.914	731	1,5
MM US$ 5,345	ETF	37.362.206	71	0,15
Inversiones Inmobiliarias / *Overseas Investment*	Bienes Raíces / *Real Estate*	1.304.353.572	2.486	5,2
13,4%	Bienes Raíces en Leasing / *Leasing Real Estate*	2.032.981.508	3.875	8,2
MM US$ 6,362				
Préstamos / *Loans*	Préstamos / *Loans*	231.920.734	442	0,93
Otras inversiones / *Other investments*	Caja y Bancos / *Cash & Banks*	129.679.020	247	0,52
	Inversiones mobiliarias / *Real Estate Investment*	17.290.253	33	0,07
	Dpto Otras Inversiones / *Other Investment Dept*	187.409.030	357	0,75
2,0%	Avance Tenedores de Pólizas / *Advances to Policy Holders*	156.435.858	298	0,63
MM US$ 952	Particip. Soc. Filiales y Coligadas / *Par. In subsidiaries & affiliated Co.*	8.396.333	16	0,03
TOTAL		**24.855.027.566**	**47.378**	**100,0**
Dólar al 31 de Diciembre de 2013 / *US$ as of December 31, 2013*	**524,61**			

*Inversiones mobiliarias incluye equipos computacionales, muebles y maquinarias, vehículos y otros.
**Real Estate Investments includes TI, furniture and machines, vehicles & others.*

B. INDICADORES

En materia de solvencia, los indicadores de las compañías de seguros de vida muestran un endeudamiento de mercado de 9,64 veces el patrimonio versus 8,90 veces de diciembre 2012, siendo el máximo permitido de 20 veces, y una holgura patrimonial, medida como el Patrimonio Disponible a Patrimonio Exigido, de 1,68 veces versus 1,88 veces de diciembre 2012.

B. INDICATORS

In solvency matter, at the end of 2013 indicators of life insurance companies show a market leverage of 9.64 times the equity versus 8.90 times in December 2012, being 20 times the maximum allow and equity amount, measure as the available equity to required equity, of 1.68 times versus 1.88 times of December 2012.

SEGUROS VIDA / *LIFE INSURANCE*

COMPAÑIA / *COMPANY*	**CLASIF. RIESGO / *RISK RATING* a Diciembre de 2013 / *December 2013***		**Leverage *Total (1)***	**Pat. Disponible / Pat. Exigido (2) *Available Equity / Required Equity***
	1	2		
ACE	A+ (FR)	A+ (H)	**0,73**	**3,32**
BANCHILE	AA (FR)	AA (ICR)	**2,95**	**1,68**
BBVA	AA- (FR)	AA- (ICR)	**2,68**	**5,66**
BCI	AA (F)	AA (ICR)	**4,68**	**1,40**
BICE	AA+ (F)	AA+ (ICR)	**8,57**	**2,01**
BNP	AA (FR)	AA (ICR)	**1,65**	**1,46**
CAMARA	A+ (FR)	A+ (H)	**3,86**	**2,11**
CHILENA CONSOLIDADA	AA (FR)	AA+ (ICR)	**12,07**	**1,54**
CLC	A (FR)	A (F)	**1,09**	**1,23**
CN LIFE	AA (FR)	AA+ (F)	**6,90**	**1,61**
CONSORCIO NACIONAL	AA+ (F)	AA+ (ICR)	**8,43**	**1,53**
CORPSEGUROS	AA- (FR)	AA- (ICR)	**11,75**	**1,71**
CORPVIDA	AA- (FR)	AA (ICR)	**14,40**	**1,38**
CRUZ BLANCA VIDA	Ei (F)	Ei (H)	**0,22**	**1,08**
CRUZ DEL SUR	AA- (F)	AA (ICR)	**11,84**	**1,53**
EUROAMERICA	AA- (H)	AA- (ICR)	**13,34**	**1,50**
HUELEN	BBB (FR)	BBB (H)	**0,33**	**1,65**
ITAU	A+ (FR)	AA- (F)	**0,40**	**13,97**
MAGALLANES VIDA	A- (FR)	A+ (F)	**0,63**	**1,03**
MAPFRE	A+ (FR)	A (H)	**8,17**	**1,80**
METLIFE	AA+ (F)	AA+ (ICR)	**11,60**	**1,53**
OHIO	AA (F)	AA+ (ICR)	**11,16**	**1,78**
PENTA	AA (H)	AA (ICR)	**11,93**	**1,61**
PRINCIPAL	AA (FR)	AA (F)	**17,75**	**1,12**
RENTA NACIONAL	BBB (F)	BBB (H)	**12,24**	**1,63**
RIGEL	A- (FR)	A- (F)	**0,61**	**7,72**
RSA VIDA	A- (FR)	AA- (F)	**0,18**	**1,69**
SECURITY PREVISION	AA- (F)	AA (ICR)	**11,31**	**1,44**
SURA	AA (FR)	AA (F)	**6,05**	**1,81**
ZURICH SANTANDER	AA (FR)	AA (ICR)	**1,25**	**8,94**
TOTAL			**9,64**	**1,68**

(1) El Leverage Total corresponde al endeudamiento total en relación con el Patrimonio descrito en el artículo 15 del DFL N° 251 de 1931 / *Total Leverage corresponds to the total indebtedness in relation with the Equity described in Article 15 of DFL N° 251 of 1931.*

(2) La razón (Patrimonio Disponible/Patrimonio Exigido) corresponde al cuociente entre Patrimonio Neto (PN) y Patrimonio de Riesgo (PR) / *The ratio (Available Equity/Required Equity) corresponds to the quotient between Net Equity and Risk Equity.*

El indicador de rentabilidad anualizada sobre patrimonio el 2013, de 10,50%, es inferior al 14,93% obtenido en el mismo período del año anterior, lo que se explica por la disminución observada en el resultado de las inversiones –superior al 6%– y de mayores costos de administración y de rentas vitalicias, no obstante el crecimiento observado en el primaje.

Asimismo, la rentabilidad de la cartera de inversiones registra una baja, alcanzando 4,76% al cuarto trimestre del año 2013, comparado con 5,43% obtenido en igual período del ejercicio anterior.

At December 2013, the yield indicator over equity presented an indicator of 10.50%, lower than the 14.93% of the same period of previous year, which is explained by the decrease observed in the outcome of the investment (superior than 6%) and higher administrative and annuities costs, however the growth observed in the premium.

By the same token, the yield on portfolio investment registered a decrease, reaching 4.76% at the 4st quarter of 2013, compared with a 5.43% in 2012.

Indicador / *Indicator*	**Total mercado / *Total Market* (%)**
Rentabilidad del Patrimonio Ene-Dic 2013/ *Equity Profitability Jan-Dec 2013*	10,50
Rentabilidad del Patrimonio Ene-Dic 2012/ *Equity Profitability Jan-Dec 2012*	14,93
Rentabilidad de las Inversiones Ene-Dic 2013/ *Investments Profitability Jan-Dec 2013*	4,76
Rentabilidad de las Inversiones Ene-Dic 2012/ *Investments Profitability Jan-Dec 2013*	5,43

III. COMPAÑIAS DE SEGUROS GENERALES

Las Compañías de Seguros Generales acumulan al cuarto trimestre del 2013 una Prima Directa de US$ 3.671 millones, registrando un aumento de 0,45% real respecto de igual período del año anterior.

Los ramos que mayor incidencia tienen al cuarto trimestre de 2013 son Industria, Infraestructura y Comercio; Individuales; y, Cartera de Consumo, las que en conjunto acumulan 81,2% del total de la prima directa total. Desagregando por el Riesgo que cubren, destacan Daños a los bienes, Otros daños y Responsabilidad Civil, riesgos que concentran el 70,3% de dicha prima.

III. NON LIFE INSURANCE COMPANIES

Non-life insurance companies accumulate at the 4st quarter of 2013 a written premium of US$3,671 million, registering a real increase of 0.45% in relation to the same period of 2012.

The line of businesses with higher incidence by the end of 2013 are Industry, Infrastructure and Commerce; Individuals; Consumer Loan Portfolio, which together they accumulate an 81.2% of the total written premium. Disaggregating by the risk that they cover, it emphasizes damage to property, other damages and liability. Those risks concentrate a 70.3% of the said premium.

PRIMA DIRECTA GENERALES: SUBDIVISION DE RAMOS
WRITTEN PREMIUM NON-LIFE: SUBDIVISION OF LINE OF BUSINESSES
Referido al 31 de Dic 2013 (Miles de $)
Refered at december 31, 2013 (thousands of $)

RIESGOS CUBIERTOS *RISKS COVERED*	Individuales *Individuals*	Colectivos *Groups*	Cartera Consumo *Consumption Portofolio*	Cartera Hipotecaria *Real Estate Portofolio*	Otras Carteras *Others Portofolios*	Industria Infraestructura Comercio *Commerce infraestructure Industry*	Total general Riesgos *Risks General Total*	% Riesgos c/r Total *Risks %*
A. Daños a los bienes *A. Damage to property*	77.789.912	5.088.864	47.350.261	83.273.475	38.263.006	452.888.394	704.653.911	**36,59**
B. Otros daños a los bienes *B. Others damages to property*	156.397.015	8.868.671	24.817.435	11.973.699	65.246.518	191.112.631	458.415.970	**23,80**
C. Responsabilidad Civil *C. Liability Insurance*	47.151.680	4.745.424	5.065.494	7.613.949	13.211.282	113.318.126	191.105.956	**9,92**
D. Transporte *D. Transport*	6.035.612	219.133	485.348	4.327.580	59.709	58.647.210	69.774.592	**3,62**
E. Ingeniería *E. Engineering*	2.182.371	4.575	2.385.510	5.888.621	1.083.281	80.046.339	91.590.697	**4,76**
F. Garantía y Crédito *F. Credit and Garantee*	25.157.756	28.196	226.169	247.274	3.100.773	41.084.773	69.844.940	**3,63**
G. Salud y Accidentes Personales *G. Health and Personal Accident*	44.279.480	8.880.126	35.795.293	1.110.380	20.587.481	17.254.522	127.907.281	**6,64**
H. Otros seguros *H. Others Insurance*	9.501.534	5.145.220	93.200.442	22.463.021	49.717.140	32.599.619	212.626.974	**11,04**
Total general Ramos ***Line of Businesses general total***	**368.495.360**	**32.980.208**	**209.325.952**	**136.897.998**	**191.269.190**	**986.951.614**	**1.925.920.322**	**100,00**
% Ramos c/r Total ***% Line of Bus.***	**19,13%**	**1,71%**	**10,87%**	**7,11%**	**9,93%**	**51,25%**	**100,00%**	

A nivel de ramos, la mayor incidencia es de Vehículos Motorizados, con 27,6% de participación en la prima directa. En segundo término, Terremoto, con 20,6%; en tercer lugar, Incendio, con 10,8%. Más atrás se observan los ramos de Seguro Cesantía (6,7%), los Riesgos de Ingeniería (4,8%), Responsabilidad Civil –no Veh. Motoriz– (4,7%) y Accidentes Personales (3,8%).

At the level of the risks covered by the lines of business, the highest incidence is Motor Vehicles with 27.6% participation in the written premium. In second place Earthquake with 20.6%. Third place Fire with 10.8%. Further back, the lines of business are Unemployment Insurance (6.7%), Engineering Risks (4.8%), Liability Insurance –not including Motor Vehicle– (4.7%) and Personal Injury (3.8%).

PRIMA DIRECTA GENERALES: APERTURA POR RAMOS *WRITTEN PREMIUM NON-LIFE: OPENED BY LINE OF BUSINESSES*	**Referida al 31 de Dic 2013 (Miles de $)** *Refered at december 31, 2013 (thousands of $)*		
RIESGOS CUBIERTOS/Ramo / *COVERED RISKS*	**TOTAL GENERAL RIESGOS/Ramo / *RISK GENERAL TOTAL / Line of Businesses***	**% Ramos c/r RIESGO CUB. *COV. Risk % Line of Businesses***	**% RIESGOS c/r Total *Risk %***
A. DAÑOS A LOS BIENES / *DAMAGES TO PROPERTY*	704.653.911.364		36,59
Incendio / *Fire* (1)	162.268.332.428	23,03	8,43
Pérdida de Beneficios por Incendio / *Lass of benefits by fire*	21.603.879.307	3,07	1,12
Otros Riesgos Adicionales a Incendio / *Additional Risks to fire*	24.455.919.577	3,47	1,27
Terremoto y Tsunami / *Earthquake &Tsunami* (2)	363.241.687.194	51,55	18,86
Pérdida de Beneficios por Terremoto / *Lass of benefits by Earthquake*	32.579.655.617	4,62	1,69
Otros Riesgo de la Naturaleza / *Other Risks of Nature*	22.019.991.359	3,12	1,14
Terrorismo / *Terrorism*	16.306.578.511	2,31	0,85
Robo / *Theft*	61.371.686.220	8,71	3,19
Cristales / *Crystals*	806.181.151	0,11	0,04
B. OTROS DAÑOS A LOS BIENES / *OTHER DAMAGES TO PROPERTY*	458.415.969.621		23,80
Daños Físicos Vehículos Motorizados / *Physical Damage Motor Vehicles* (3)	430.358.636.044	93,88	22,35
Casco Marítimo / *Ship Hull*	14.876.777.538	3,25	0,77
Casco Aéreo / *Aircraft*	13.180.556.039	2,88	0,68
C. RESPONSABILIDAD CIVIL / *LIABILITY INSURANCE*	191.105.956.074		9,92
Responsabilidad Civil Hogar y Condominios / *Civil Liability Home & Condos* (4)	4.657.002.843	2,44	0,24
Responsabilidad Civil Profesional / *Professional Liability*	8.853.454.234	4,63	0,46
Responsabilidad Civil Industria, Infraestructura y Comercio / *Industry, Infrastructure and Trade Liability*	75.958.350.353	39,75	3,94
Responsabilidad Civil Vehículos Motorizados / *Motor Vehicles Liability* (3)	101.637.148.644	53,18	5,28
D. TRANSPORTE / *TRANSPORT*	69.774.592.398		3,62
Transporte Terrestre / *Land Transport*	32.376.020.124	46,40	1,68
Transporte Marítimo / *Maritime Transport*	34.630.403.469	49,63	1,80
Transporte Aéreo / *Air Transport*	2.768.168.805	3,97	0,14
E. INGENIERIA / *ENGINEERING*	91.590.697.335		4,76
Equipo Contratista / *Contractor Equipment*	34.285.561.140	37,43	1,78
Todo Riesgo Construcción y Montaje / *Construction & Mouting Risk*	51.326.292.043	56,04	2,67
Avería de Maquinaria / *Breakdown of Machinery*	1.825.411.505	1,99	0,09
Equipo Electrónico / *Electronic Equipment*	4.153.432.647	4,53	0,22
F. GARANTIA Y CREDITO / *CREDIT AND GUARANTEE*	69.844.940.200		3,63
Garantía / *Guarantee*	15.922.586.545	22,80	0,83
Fidelidad / *Fidelity*	5.529.792.710	7,92	0,29
Seguro Extensión y Garantía / *Insurance and Warranty Extension*	10.349.697.700	14,82	0,54
Seguro de Crédito por Ventas a Plazo / *Credit Insurance Due to Term sales*	26.341.077.780	37,71	1,37
Seguro de Crédito a la Exportación / *Export Credit Insurance*	11.701.785.465	16,75	0,61
G. SALUD Y ACCIDENTES PERSONALES / *HEALTH AND PERSONAL ACCIDENT*	127.907.281.169		6,64
Salud / *Health*	1.915.762.000	1,50	0,10
Accidentes Personales / *Personal Accidents*	72.933.492.262	57,02	3,79
Seguro Obligatorio de Accidentes Personales (SOAP) / *Compulsory Insurance for Personal Accidents*	53.058.026.907	41,48	2,75
H. OTROS SEGUROS / *OTHER INSURANCE*	212.626.974.191		11,04
Seguro Cesantía/ *Unemployment Insurance*	129.033.767.177	60,69	6,70
Seguro de Título / *Title Insurance*	143.757.905	0,07	0,01
Seguro Agrícola / *Agricultural Insurance*	5.676.002.098	2,67	0,29
Seguro de Asistencia / *Care Insurance*	14.774.993.990	6,95	0,77
Otros Seguros/ *Other Insurance*	62.998.453.021	29,63	3,27
Total general Ramos / *Line of Businesses general Total*	**1.925.920.322.352**		**100,00**
% Ramos c/r Total / *% Ramos c/r Total*	**100,00%**		

(1) Incendio: 10,82%.
(2) Terremoto: 20,55%.
(3) Vehículos motorizados: 27,62%.
(4) Responsabilidad civil (sin veh. motorizados): 4,65%

Respecto de la evolución de la prima directa por compañía, entre los enero y diciembre del 2013, 17 aseguradoras del primer grupo de 28 experimentaron un aumento en sus ventas en términos reales respecto de igual período del año anterior.

Del mismo modo, en dicho período se produjo un incremento en el resultado final del mercado de seguros generales, medido en términos reales, respecto de igual período del año 2012. En efecto, la utilidad fue de US$ 138,6 millones en el cuarto trimestre de 2013 versus una ganancia de US$ 99,3 millones en similar período de 2012. Lo anterior se explica fundamentalmente por un mejor rendimiento de los resultados de inversiones y a una menor variación de las reservas técnicas, no obstante los mayores costos de siniestros.

In relation to the evolution of the written premium by company between January and December of 2013, 17 insurers of the first group of a total of 28 experienced an increase in their sales in real terms in comparison with the same period of 2012.

By the same token, in said period there was an increase in the final result of the non-life insurance market, measured in real terms in comparison to the same period of 2012. The profit was US$ 138.6 million at the 4st quarter of 2013 versus US$ 99.3 million in the same period of 2012. This final result is due fundamentally for higher performance of investment results and a lower variation of technical reserves, however of higher claim costs.

PRIMA DIRECTA POR COMPAÑIA /*WRITTEN PREMIUM BY COMPANY*

Compañía / *Company*	Ene-Dic 2013 *Jan-Dec 2013* (M$ Dic 2013)	Ene-Dic 2012 *Jan-Dec 2012* (M$ Dic 2013)	Variación Real *Variation Real (%)*
ACE	115.033.426	94.773.506	21,38
AIG	72.157.377	103.075.532	–30,00
Aseg. Magallanes	153.480.495	147.493.484	4,06
Aseg. Mag. Gar. y Créd.	8.004.585	6.213.136	28,83
Assurant	3.428.992	1.630.708	110,28
BCI	210.094.960	192.962.658	8,88
BNP	124.282.297	118.977.609	4,46
Cesce	4.276.318	4.163.861	2,70
Chilena Consolidada	102.440.910	123.254.129	–16,89
Chubb	24.234.072	22.080.393	9,75
Coface	9.112.134	9.156.920	–0,49
Consorcio Nacional	52.923.654	44.456.292	19,05
Crédito Continental	24.519.457	24.666.466	–0,60
HDI	36.409.327	33.714.756	7,99
Huelén Generales	30.758	132.420	–76,77
Liberty	169.649.374	166.727.112	1,75
Mapfre	206.830.661	209.814.021	–1,42
Mapfre Gar. y Crédito (1)	2.025.626	4.154.339	–51,24
Metlife Generales (2)	30	–	–
Mut. de Carabineros	1.618.264	1.566.308	3,32
Orión	20.227.063	15.381.049	31,51
Penta-Security	211.698.655	193.700.338	9,29
QBE	10.504.777	4.931.888	113,00
Renta Nacional	16.345.115	18.984.329	–13,90
RSA	280.390.491	265.747.421	5,51
Solunion (3)	1.133.554	1.210.837	–6,38
Tercer Milenio (4)	53.042	213.862	–75,20
Zenit	12.907.818	9.244.527	39,63
Zurich Santander	52.107.091	98.795.180	–47,26
Totales	1.925.920.323	1.917.223.081	0,45
Totales en MUS$ *	3.671.147	3.654.568	0,45

* Según tipo de cambio observado al 31 de diciembre de 2013 / *US$ nominal rate of exchange as of December 31, 2013.*

(1) Compañía fusionada con Solunion Chile Seguros de Crédito S.A. Resolución N° 453 del 27.12.2013 / *Company merged with Solunion Chile Credit Insurance Inc. Resolution N°453 of December 27, 2013.*

(2) Por Resolución N°342 del 01.10.2013 de esta Superintendencia, se autoriza la existencia y aprueban los estatutos de Metlife Chile Seguros Generales S.A. / *By Resolution N°342 of Oct. 18, 2013 of the SVS authorizing existence and bylaws of MetLife Chile Non-Life Insurance Inc.*

(3) Por Resol. N°453 del 27.12.2013 de la SVS, se aprobó fusión por incorporación de "Mapfre Garantías y Crédito S.A., Compañía de Seguros" a "Euler Hermes Seguros de Crédito S.A." sociedad esta última que absorbe a la primera. Por esta misma resolución, se aprobó el cambio de nombre de Euler Hermes Seguros de Crédito S.A. por el de Solunion Chile Seguros de Crédito S.A. / *By Resol. N°453 of Dec. 27, 2013 of the SVS, it was approved the merger of "Mapfre Credit Insurance, Inc." with "Euler Hermes Credit Insurance, Inc." this last entity absorbing the first. By the same Resolution, it was approved the change of name of Euler Hermes Credit Insurance Inc. by the name of Solunion Chile Credit Insurance Inc.*

(4) Por Resolución Exenta N° 077, del 22.03.2013 de esta Superintendencia, se aprobó la modificación de estatutos de "FAF International Seguros Generales S.A.", modificando el nombre de la sociedad por el de "Compañía de Seguros Tercer Milenio S.A." / *By Exempt Resol. N°077 of Mar. 22, 2013 of the SVS, it was approved modification to bylaws of "FAF International Non-Life Insurance, Inc." by changing the name to "Tercer Milenio Insurance Co., Inc."*

RESULTADO NETO POR COMPAÑIA / *NET RESULT BY COMPANY*

Compañía / *Company*	Ene-Dic 2013 / *Jan-Dec 2013* (M$ Dic 2013)	Ene-Dic 2012 / *Jan-Dec 2012* (M$ Dic 2013)
ACE	–2.648.330	–8.768.305
AIG	1.726.079	2.141.809
Aseg. Magallanes	5.392.404	6.223.744
Aseg. Mag. Gar. y Créd.	1.185.802	1.013.288
Assurant	–784.745	–209.008
BCI	12.798.305	11.115.919
BNP	10.856.963	9.559.908
Cesce	210.799	109.496
Chilena Consolidada	–2.426.794	2.270.400
Chubb	–180.972	887.342
Coface	–306.634	2.085.592
Consorcio Nacional	1.828.964	852.451
Crédito Continental	3.431.458	4.267.650
HDI	1.756.695	734.952
Huelén Generales	127.572	69.288
Liberty	1.919.785	3.554.907
Mapfre	5.531.890	5.294.085
Mapfre Gar. y Crédito (1)	–542.360	750.295
Metlife Generales (2)	–83.233	–
Mut. de Carabineros	1.003.062	791.035
Orión	415.135	340.968
Penta-Security	2.506.399	1.964.532
QBE	–259.341	–1.769.249
Renta Nacional	1.377.770	406.291
RSA	12.313.968	7.389.647
Solunion (3)	–109.723	–69.362
Tercer Milenio (4)	111.679	–588.103
Zenit	–100.003	–484.902
Zurich Santander	15.654.822	2.178.158
Totales	72.707.416	52.112.825
Totales en MUS$ *	138.593	99.336

* Según tipo de cambio observado al 31 diciembre 2013 / *US$ nominal rate of exchange as of December 31, 2013*

(1) Compañía fusionada con Solunion Chile Seguros de Crédito S.A. Resolución N° 453 del 27.12.2013 / *(1) Company merged with Solunion Chile Credit Insurance Inc. Resolution N°453 of December 27, 2013*

(2) Por Resolución N° 342 del 01.10.2013 de esta Superintendencia, se autoriza la existencia y aprueban los estatutos de Metlife Chile Seguros Generales S.A. / *By Resolution N°342 of January 10, 2013 of the SVS, authorizing the existence and approved the bylaws MetLife Chile Non-Life Insurance Inc.*

(3) Por Resolución N° 453 del 27.12.2013 de esta Superintendencia se aprobó la fusión por incorporación de "Mapfre Garantías y Crédito S.A., Compañía de Seguros" a "Euler Hermes Seguros de Crédito S.A." sociedad esta última que absorbe a la primera. Por esta misma resolución se aprobó el cambio de nombre de Euler Hermes Seguros de Crédito S.A. por el de Solunion Chile Seguros de Crédito S.A. / *By Resol. N°453 of Dec. 27, 2013 of the SVS, it was approved the merger of "Mapfre Credit Insurance, Inc." with "Euler Hermes Credit Insurance, Inc." this last entity absorbing the first. By the same Resolution, it was approved the change of name of Euler Hermes Credit Insurance Inc. by the name of Solunion Chile Credit Insurance Inc.*

(4) Por Resolución Exenta N° 077, del 22.03.2013 de esta Superintendencia, se aprobó la modificación de estatutos de "FAF International Seguros Generales S.A.", modificando el nombre de la sociedad por el de "Compañía de Seguros Tercer Milenio S.A." / *By Exempt Resol. N°077 of Mar. 22, 2013 of the SVS, it was approved modification to bylaws of "FAF International Non-Life Insurance, Inc." by changing the name to "Tercer Milenio Insurance Co., Inc."*

A. ESTRUCTURA DE INVERSIONES

A diciembre de 2013 el monto total de las inversiones mantenidas en cartera por las aseguradoras del primer grupo fue de US$ 1.964 millones.

Las carteras de las Compañías de Seguros Generales se mantienen concentradas en renta fija nacional, representando estas 79,9% del total. Se observan cambios en la composición de las carteras al comparar con la misma fecha del año anterior, verificándose un aumento de 3,5% en renta fija, y disminuciones de 2,91% en renta variable y 1,2% en la cuenta Otras Inversiones.

A. INVESTMENT INFRASTRUCTURE

At December 2013, the total amount of portfolio investment by insurance of the first group reached US$ 1,964 million.

Non-life insurance portfolios continue concentrated in local fixed income securities, representing 79.9% of the total. There are changes in portfolio composition if we compare it with the same period of 2012. For example, there is a 3.5% increase in fixed income, a decrease of 2.91% in variable income and 1.2% in the Other Investment account.

Inversiones Compañías de Seguros Generales a Diciembre de 2013 / *Investment Non-Life Insurance Companies as of Decembre 2013*
(Cifras en Miles de pesos y Millones de dólares de Diciembre de 2013) / *Figures in Thousand pesos & Millions of US$ as of Dec. 2013*

INVERSIONES / *INVESTMENT*		Miles de $-Dic-13 / *Thousand $-Dec 2013*	Millones US$-Dic-13 / *Millions US$-Dec. 2013*	% del total de inversiones / *% of total investment*
Renta Fija / *Fixed Income*	Instrumentos del estado / *State Securities*	198.153.722	378	19,2
	Bonos Bancarios / *Banks Bonds*	228.513.702	436	22,2
	Dep. Bcarios. y Créd. Sind / *Bank Dep. & Sind.Cre.*	182.173.989	347	17,7
	Bonos Corporativos (no Sec) / *Corp Bonds(Not Sec.)*	198.156.358	378	19,2
	Efectos de Comercio / *Commercial Notes*	1.097.848	2	0,1
	Bonos Securitizados / *Securitized Bonds*	2.821.948	5	0,3
	Letras y Bonos hipotecarios / *Mortgage back Securities & Loans*	10.279.585	20	1,0
79,9%	Mutuos hipotecarios Bcos / *Bank Endorsable mortgage loans*	0	0	0,00
MM US$ 1,570	Mutuos hipotecarios Adm / *Bank Endorsable mortgage loans*	2.199.421	4	0,21
Renta Variable / *Variable Income*	Acciones de S.A. / *Corporate Shares*	13.259.901	25	1,3
4,8%	Fondos mutuos / *Mutual Funds*	31.748.863	61	3,1
MM US$ 94	Fondos de inversión / *Investment Funds*	4.061.655	8	0,39
Inversión en el exterior / *Overseas Investment*	Renta Fija / *Fixed Income*	6.865.239	13	0,67
	Notas estructuradas / *Estructurate Notes*	0	0	0,0
	Acciones o ADR / *Shares or ADRs*	0	0	0,0
	Fondos Inversión extranjeros / *Overseas Private Equity*	237.394	0	0,02
1,5%	Fondos Mutuos extranjeros / *Overseas Mutiual Funds*	4.852.267	9	0,47
MM US$ 29	ETF	3.257.272	6	0,32
Inversiones Inmobiliarias / *Overseas Investment*	Bienes Raíces / *Real Estate*	37.618.983	72	3,7
3,7%	Bienes Raíces en Leasing / *Leasing Real Estate*	28.050	0	0,0
MM US$ 72				
Préstamos / *Loans*	Préstamos / *Loans*	0	0	0,0
Otras inversiones / *Other investments*	Caja y Bancos / *Cash & Banks*	96.583.896	184	9,4
	Inversiones mobiliarias / *Real Estate Investment*	8.262.069	16	0,80
	Dpto Otras Inversiones / *Other Investment Dept*	0	0	0,0
10,2%	Avance Tenedores de Pólizas / *Advances to Policy Holders*	0	0	0,0
MM US$ 200	Particip. Soc. Filiales y Coligadas / *Par. In subsidiaries & affiliated Co.*	0	0	0,0
TOTAL		**1.030.172.162**	**1.964**	**100,0**
Dólar al 31 de Diciembre de 2013 / *US$ as of December 31, 2013*	**524,61**			

*Inversiones mobiliarias incluye equipos computacionales, muebles y maquinarias, vehículos y otros.
**Real Estate Investments includes TI, furniture and machines, vehicles & others.*

B. INDICADORES

En materia de solvencia, los indicadores de las compañías de seguros generales muestran un endeudamiento de mercado de 2,67 veces el patrimonio versus 2,80 veces de diciembre de 2012, siendo el máximo permitido de 5 veces el patrimonio. Asimismo, se observa una holgura patrimonial, medida como el Patrimonio Disponible a Patrimonio Exigido, de 1,55 veces, versus 1,46 veces a diciembre de 2012.

B. INDICATORS

In solvency matter, at the end of 2013 indicators of non-life insurance showed a market leverage of 2.67 times versus 2.80 times in December 2012, being 5 times the maximum allow of equity. By the same token, we observed an equity amount, measure as the available equity to required equity, of 1.55 times versus 1.46 times of December 2012.

SEGUROS GENERALES / *NON-LIFE INSURANCE*

COMPAÑIA / *COMPANY*	CLASIF. RIESGO / *RISK RATING* a Diciembre de 2013 / *December 2013*		Leverage *Total (1)*	Pat Disponible / Pat Exigido (2) *Available Equity / Required Equity*
	1	2		
ACE	AA- (FR)	AA- (H)	**2,75**	**1,08**
AIG	AA- (FR)	AA (ICR)	**0,97**	**5,82**
ASEG. MAGALLANES	A+ (FR)	A+ (F)	**3,47**	**1,44**
ASEG. MAG. GAR. Y CRED.	A- (FR)	A+ (F)	1,13	2,07
ASSURANT	Ei (FR)	Ei (F)	**2,42**	**1,09**
BCI	AA (F)	AA (ICR)	**3,80**	**1,31**
BNP	AA (FR)	AA (ICR)	**2,19**	**1,41**
CESCE	A (FR)	A- (H)	**0,88**	**1,19**
CHILENA CONSOLIDADA	AA (FR)	AA (ICR)	3,12	1,58
CHUBB	AA+ (F)	AA (H)	**1,53**	**1,23**
COFACE	AA- (FR)	AA- (F)	**3,12**	**1,60**
CONSORCIO NACIONAL	A+ (FR)	A+ (F)	**3,10**	**1,61**
CREDITO CONTINENTAL	AA- (F)	AA- (H)	**0,69**	**3,13**
HDI	A (H)	A (ICR)	3,22	1,55
HUELEN GENERALES	BBB- (FR)	BBB- (H)	**0,10**	**1,43**
LIBERTY	AA- (FR)	AA- (F)	**3,35**	**1,49**
MAPFRE	AA- (FR)	AA (H)	**2,82**	**1,77**
MAPFRE GAR.Y CREDITO	AA- (FR)	AA- (H)	**0,88**	**1,28**
METLIFE GENERALES	AA (F)	A+ (ICR)	0,02	1,71
MUTUAL DE CARABINEROS	A+ (FR)	A+ (F)	**n/d**	**n/d**
ORION	A- (FR)	A- (ICR)	**2,36**	**1,66**
PENTA-SECURITY	A+ (F)	AA- (ICR)	**4,75**	**1,05**
QBE	Ei (H)	A- (ICR)	**3,21**	**1,24**
RENTA NACIONAL	BBB- (F)	BBB (H)	1,85	2,69
RSA	AA (FR)	AA (H)	**3,20**	**1,56**
SOLUNION	AA- (F)	AA- (H)	**0,36**	**1,16**
TERCER MILENIO	Ei (FR)	Ei (ICR)	**0,03**	**1,54**
ZENIT	A+ (F)	A+ (ICR)	**2,68**	**1,68**
ZURICH SANTANDER	AA- (FR)	AA (ICR)	**1,73**	**1,41**
TOTAL			**2,67**	**1,55**

(1) El Leverage Total corresponde al endeudamiento total en relación con el Patrimonio descrito en el artículo 15 del DFL N° 251 de 1931 / *Total Leverage corresponds to the total indebtedness in relation with the Equity described in Article 15 of DFL N°251 of 1931.*

(2) La razón (Patrimonio Disponible/Patrimonio Exigido) corresponde al cuociente entre Patrimonio Neto (PN) y Patrimonio de Riesgo (PR) / *The ratio (Available Equity/Required Equity) corresponds to the quotient between Net Equity and Risk Equity.*

El indicador de rentabilidad anualizada del patrimonio de las compañías de seguros generales presentó una leve mejora al cuarto trimestre del 2013, alcanzando 14,56% anualizado, en comparación al 12,30% registrado durante igual período del año anterior. El alza verificada entre períodos se explica por un mejor rendimiento de las inversiones y a una baja en el gasto de reservas técnicas entre períodos.

Por último, la rentabilidad de las inversiones registra una mejora entre enero y diciembre del 2013 respecto de igual período del año anterior, alcanzando 4,50% a diciembre de 2012 respecto del 3,42% del año anterior, explicado fundamentalmente por los resultados provenientes de las inversiones en renta fija.

The yearly yield indicator of non-life companies at the 4st quarter of 2013 reached 14.56% in relation to the indicator of 12.30% from the same period of 2012. This situation is due to a better performance of investments and a decrease in expenses of technical reserves between periods.

Finally, investment profitability showed an improvement between January and December 2013 in comparison to the same period of 2012, reaching 4.50% in December 2013 in comparison to 3.42% of a year before, explained fundamentally for the results from investment in fixed income.

Indicador / *Indicator*	**Total Mercado / *Total Market* (%)**
Rentabilidad del Patrimonio Ene-Dic 2013/ *Equity Profitability Jan-Dec 2013*	14,56
Rentabilidad del Patrimonio Ene-Dic 2012/ *Equity Profitability Jan-Dec 2012*	12,30
Rentabilidad de las Inversiones Ene-Dic 2013/ *Investments Profitability Jan-Dec 2013*	4,50
Rentabilidad de las Inversiones Ene-Dic 2012/ *Investments Profitability Jan-Dec 2013*	3,42

Capítulo II

DATOS ESTADISTICOS

DATOS ESTADISTICOS DEL MERCADO DE SEGUROS

En esta sección se presenta un conjunto de cifras estadísticas que permiten dimensionar el mercado asegurador y visualizar la evolución que este ha experimentado en el tiempo. La información contenida en este capítulo se ha agrupado de la siguiente manera:

I. INDICADORES GENERALES

Relaciona el mercado de seguros con el mercado económico en que este se desenvuelve y con la situación observada en otros países, tanto de características similares como en países de mayor o menor nivel económico que Chile. Las series corresponden al período formado por los últimos 10 años.

En los indicadores expresados en dólares su conversión se realiza sobre la base del dólar promedio nominal de cada año, a menos que se indique otro.

Los indicadores generales son:

Variación prima directa

Muestra la variación porcentual que experimenta la prima directa por año respecto del año anterior.

Participación relativa de los grupos sobre la prima directa

Indica el porcentaje de participación de cada grupo (denominados generales y de vida), en la prima directa del mercado.

Prima directa como porcentaje del PIB

Señala qué porcentaje representa la prima directa en el Producto Interno Bruto (PIB).

Gastos en primas per cápita

Indica el monto en dólares que se gasta en seguros por cada habitante.

Composición de la cartera de seguros generales

Muestra un desglose de la prima directa por tipo de riesgo que se señala, en seguros de no vida.

Composición de la cartera de seguros de vida

Muestra un desglose de la prima directa por los riesgos que se señalan, en seguros de vida.

Primas y cotizaciones

Muestra las primas del sector asegurador por concepto de riesgos de vida y no vida, los montos recaudados por las mutualidades correspondiente al seguro de Accidentes del Trabajo

STATISTICAL DATA OF THE INSURANCE MARKET

This section provides statistical information of the insurance market and shows its evolution over time. It has been organized as follows:

I. GENERAL INDICATORS

Indicators that relate the insurance market with the domestic economic market, as well as with the economic situation of other countries in similar conditions, or with a lower or higher economic level. Figures taken into account are the ones shown in the last 10 years.

Regarding indicators expressed in US dollars, its conversion has been done using the yearly average US dollar. In case of using a different conversion method, this will be mentioned.

The general indicators are:

Change of written premium

The percentage change in the written premium on a yearly basis as compared to the previous year.

Participation of life and non-life written premiums in the insurance market

It shows the percentage participation of each group (life and non-life) over the written premium of the market.

Written premium as a percentage of G.D.P.

It shows the percentage of the written premium over the Gross Domestic Product.

Per capita expenditure in premiums

It shows the per capita insurance expenditure expressed in USD.

Portfolio structure of non-life insurance

It shows a breakdown of the written premium by class of risk, regarding non-life insurance.

Portfolio structure of life insurance

It shows a breakdown of the written premium by class of risk, regarding life insurance.

Premiums and payments

It shows premiums of the insurance sector by risks of life and non-life, the amounts received by the Mutual Insurances Companies, related to the Workers Compensation Insurance

y Enfermedades Profesionales y las cotizaciones por concepto de salud percibidas por las instituciones de salud previsional (ISAPRE). Ambas instituciones de carácter privado.

Prima única de rentas vitalicias previsionales

Este cuadro muestra el monto anual de la prima única, por tipo de renta vitalicia previsional, contratadas a las compañías de seguros.

Número de pólizas de rentas vitalicias previsionales

Este cuadro muestra el número de pólizas de renta vitalicia previsional contratado anualmente a las compañías de seguros.

Primas promedio en rentas vitalicias previsionales

Este cuadro muestra el monto de la prima única promedio, por tipo de póliza de renta vitalicia previsional, contratadas durante los años que se indican.

Pensión promedio en rentas vitalicias previsionales

Este cuadro muestra el promedio de pensiones mensuales otorgadas a los causantes de pólizas de renta vitalicia previsional contratadas cada año. En el caso de rentas de sobrevivencia, se informa la pensión de referencia del afiliado fallecido que ha generado la póliza.

Tasa media anual en rentas vitalicias previsionales

Este cuadro muestra las tasas anuales medias de interés (real) implícitas en las rentas vitalicias previsionales, contratadas a las compañías de seguros cada año.

Inversiones del mercado asegurador por grupo

Muestra el total de las inversiones del mercado asegurador y reasegurador, desglosado para riesgos de vida y no vida.

Inversiones del mercado asegurador como porcentaje del mercado de valores

Indica la importancia del mercado asegurador como inversionista institucional, calculándose como el porcentaje de participación que representan las inversiones de instrumentos financieros que forman parte del mercado de valores, del sector de seguros, en el total del mercado de valores.

Inversiones del mercado asegurador por tipo de instrumento

Muestra un desglose de las inversiones del mercado asegurador y reasegurador, en forma conjunta para riesgos de vida y no vida, por tipo de instrumento.

Inversiones del mercado asegurador e inversiones de los fondos de pensiones

Muestra una comparación de las inversiones de las compañías de seguros y de los fondos de pensiones, entes que

and the payments received by Private Institutions of Health (ISAPRE). Both are private institutions.

Life Annuities Premium

It shows the annual amount of the premium, by type of life annuity, purchased to insurance companies.

Number of policies of life annuities

It shows the number of life annuity policies, purchased every year to insurance companies.

Average premiums in life annuities

It shows the amount of the average premium, by type of life annuity policies purchased during a determined period of years.

Average income in life annuities

It shows the average amount of the annuitant monthly income benefit, regarding life annuities purchased each year. In the case of survivorship income benefits, it shows the estimated income of the deceased annuitant.

Average rate per year in life annuities

It shows the real average rates of interest implicit in life annuities, purchased to insurance companies per year.

Investment in the life and non-life insurance market

It shows the total investment in the insurance and reinsurance market classified by life and non-life risk.

Investment in the insurance market as a percentage of the securities market

It shows how important is the insurance market in terms of investment. Hence, a percentage of the participation of insurance companies is given as a representation of their contribution in the total securities market.

Investment in the insurance market by type of security

It shows a breakdown of the investment in both the insurance and reinsurance markets, according to the life and non-life categories by type of instrument.

Investment in the insurance market and in the pension funds

It shows an investment comparison between insurance and pension funds entities. These are the most important

constituyen los principales inversores institucionales del país, y el porcentaje que estas inversiones representan sobre el PIB.

Desarrollo del patrimonio del mercado asegurador

Muestra el patrimonio del mercado asegurador y reasegurador, desglosado para riesgos de vida y no vida.

Número de participantes en el mercado asegurador

Muestra el número de entes que componen el mercado asegurador y reasegurador nacional según el ámbito de su desarrollo.

II. INDICADORES FINANCIEROS

Los indicadores financieros tienen como finalidad entregar información respecto de la solvencia, rentabilidad y eficiencia de las entidades de seguros, para los **últimos 5 años**.

Para cada Compañía y totales de mercado, se calculan los índices financieros de endeudamiento, inversión, estructura de costos, rentabilidad y otros indicadores que sirven para evaluar la situación técnico-financiera de ellas.

Se muestran clasificados en las secciones siguientes:

ENDEUDAMIENTO Y SOLVENCIA

Pasivo a patrimonio

Señala cuántas veces está comprometido el patrimonio en deuda con terceros, incluyendo las reservas técnicas.

Para el cálculo del indicador se considera el total de los pasivos netos de la participación del reaseguro en las reservas técnicas.

Reservas técnicas a patrimonio

Señala cuántas veces está comprometido el patrimonio con los asegurados, por concepto de reservas de corto y de largo plazo por la totalidad de las obligaciones asumidas por las compañías. Las reservas se consideran netas de la participación del reaseguro.

Retención a patrimonio

Señala cuántas veces está comprometido el patrimonio con aquella parte de la prima sobre la cual las compañías retienen responsabilidad, ya sea por producción propia, o bien, por primas aceptadas.

Este indicador no se calcula para las compañías de seguros de vida.

INDICADORES DE INVERSION

Inversiones a activo

Indica qué proporción del activo está formado por las inversiones.

institutional investors of the country. Likewise, the percentage of their investment over GDP is shown.

Equity growth of the insurance market

It shows the equity of the insurance and reinsurance market, by life and non-life risks.

Number of entities in the insurance market

It shows the number of domestic insurance and reinsurance companies.

II. FINANCIAL RATIOS

Financial ratios give information related to solvency, profitability and efficiency of insurance companies for the **last 5 years**.

Financial ratios regarding debt, investment, cost structure, profitability –and any other indicator to determine a company's technical and financial situation– are given for each company and market total.

These ratios are classified as follows:

DEBT AND SOLVENCY RATIOS

Liabilities to equity

It states how many times equity is committed to debt with third parties, including technical reserves.

To calculate the ratio, total net liabilities of the reinsurance participation are considered in the technical reserves.

Technical reserves to equity

It states how many times equity is committed to policyholders, for concept of short-term and long-term reserves for the totality of the obligations assumed by the companies. Reserves are considered net of the participation of the reinsurance.

Retention to equity

It indicates how many times equity is committed to that part of the premium over which the companies retain liability, either for their own production or for accepted premiums.

This ratio is not calculated for life insurance companies.

INVESTMENT RATIOS

Investment to Assets

It indicates what proportion of the assets is made up of investment.

Producto de inversiones a inversión promedio

Señala la rentabilidad anual de las inversiones que el mercado mantiene, considerándose para este efecto las inversiones promedio.

INDICADORES DE ESTRUCTURA DE COSTOS

Resultado de intermediación

Indica en promedio la comisión neta que las compañías de seguros pagan (o reciben en caso de ser negativo) por concepto de intermediación.

Este indicador no se calcula para las compañías de seguros de vida.

Resultado intermediación directo

Muestra qué proporción de la prima directa de las compañías aseguradoras es destinada al pago de sueldo base y comisiones generados por los agentes de ventas y comisiones incurridas por los corredores de seguros y asesores previsionales.

Este indicador no se calcula para las compañías reaseguradoras.

Descuento de cesión no ganado a patrimonio

Refleja qué proporción del patrimonio está formado por la comisión no ganada otorgada por el reasegurador.

Este indicador no se calcula para las compañías de seguros de vida.

Costo de administración a ventas

Corresponde a la proporción de la prima directa que es utilizada en todos aquellos gastos necesarios para el desarrollo y funcionamiento de la actividad aseguradora, como remuneraciones y administración.

Este indicador no se calcula para las compañías reaseguradoras.

INDICADORES DE GESTION

Retención neta

Señala qué proporción de la prima directa más la prima aceptada asume como riesgo el mercado.

Siniestralidad

Indica qué proporción del total de la responsabilidad asumida por la compañía aseguradora o reaseguradora se destina al pago de los siniestros devengados durante el período.

Este indicador no se calcula para las compañías de seguros de vida.

Gasto neto

Muestra el porcentaje que representa el costo de intermediación neto más el costo de administración sobre la prima retenida.

Investment income to average investment

It indicates the annual return on investment of the market, considering average investment.

COST STRUCTURE RATIOS

Brokerage result

It indicates average net commission insurance companies pay (or receive if negative) for brokerage.

This ratio is not calculated for life insurance companies.

Direct Brokerage result

It shows the proportion of the written premium of insurance companies that is used for paying base salary and commissions generated by insurance brokers and commissions incurred by insurance brokers and pension advisers.

This ratio is not calculated for reinsurance companies.

Unearned ceding commission to equity

It reflects the proportion of the equity composed of the unearned commission granted by the reinsurer.

This ratio is not calculated for life insurance companies.

Administration cost to written premium

It corresponds to the proportion of the written premium that is used to cover all expenses necessary for the development and operation of the insurance activity, such as salaries and administration.

This ratio is not calculated for reinsurance companies.

MANAGEMENT RATIOS

Net retention

It states the proportion of the written premium plus the accepted premium assumed as market risk.

Loss ratio

It indicates the proportion of total liability assumed by the insurance or reinsurance company that is to be paid for claims occurred during the period.

This ratio is not calculated for life insurance companies.

Net expenditure ratio

It shows the percentage that represents the cost of net brokerage plus the cost of administration over the retained premium.

Este indicador no se calcula para las compañías de seguros de vida.

Gestión combinada

Este indicador se obtiene de la suma de los porcentajes arrojados por los indicadores de siniestralidad y gasto neto.

No se calcula para las compañías de seguros de vida.

INDICADORES DE COBRANZA Y DE PAGO

Período promedio de pago de siniestros

Señala cuántos meses en promedio el mercado asegurador demora en pagar los siniestros a los asegurados o cedentes, en el caso de las reaseguradoras.

Este indicador no se calcula para las compañías de seguros de vida.

Deudores por primas a activos

Indica qué parte del total del activo representa el crédito para los asegurados por concepto de venta de seguros, ya sea por venta directa o mediante intermediación.

Este indicador no se calcula para las compañías reaseguradoras ni para las compañías de seguros de vida.

Período promedio de cobranza de primas a los asegurados

Indica cuántos meses en promedio el mercado asegurador demora en recuperar las primas que mantiene por cobrar a los asegurados y corredores de seguros.

Este indicador no se calcula para las compañías reaseguradoras ni para las compañías de seguros de vida.

Período promedio de pago de la prima por reaseguro

Indica cuántos meses en promedio el mercado demora en pagar sus deudas por primas a los reaseguradores.

Este indicador no se calcula para las compañías de seguros de vida.

INDICADORES DE RENTABILIDAD

Utilidad a ventas

Indica la utilidad del mercado en relación con sus ventas.

Rentabilidad del patrimonio

Este indicador muestra la rentabilidad del patrimonio, calculada como la utilidad sobre el patrimonio promedio anual.

Utilidad a activo

Este indicador muestra la utilidad del ejercicio, calculada como la utilidad sobre el activo promedio anual.

This ratio is not calculated for life insurance companies.

Combined ratio

This ratio is obtained from the sum of the percentages produced by the loss and net expenditure ratios.

It is not calculated for life insurance companies.

RECOVERY AND PAYMENT RATIOS

Average period to pay claims

It indicates how many months the insurance market takes on average to pay claims to the insured in the case of reinsurance companies.

This ratio is not calculated for life insurance companies.

Insured debts to assets

It indicates what part of total assets is represented by the credit to the insured for insurance sales, either by direct sale or brokerage.

This ratio is not calculated for life insurance companies or reinsurance entities.

Average period to recover premiums

It indicates how many average months the insurance market takes to recover receivable premiums from the insured and insurance brokers.

This ratio is not calculated for reinsurance companies or life insurance companies.

Average period to pay reinsurance premium

It indicates how many months the market takes on average to pay its debts for premiums to reinsurance companies.

This ratio is not calculated for life insurance companies.

PROFITABILITY RATIOS

Earnings to written premiums

It indicates profits of the market from sales.

Earnings to equity

This ratio shows equity profitability, calculated as profits over average annual equity.

Earnings to assets

This ratio shows profits of the period, calculated as profits over annual average assets.

III. OTROS INDICADORES FINANCIEROS

ENDEUDAMIENTO Y SOLVENCIA

Pasivo financiero a patrimonio

Señala cuántas veces está comprometido el patrimonio con el total de las obligaciones con bancos e instituciones financieras.

INDICADORES DE INVERSION

Inversiones financieras a activo

Representa la proporción del activo que está invertida en títulos de renta fija y renta variable.

Inversiones inmobiliarias a activo

Señala qué proporción del activo está invertida en bienes raíces que generan renta o se encuentran en arriendo con opción de venta, incluyendo muebles y equipos, y también vehículos de las compañías.

INDICADORES DE ESTRUCTURA DE COSTOS

Resultado de intermediación por cesión

Representa la tasa de comisión pagada por el reasegurador por cesiones.

Resultado intermediación por aceptación

Indica qué porcentaje de la prima aceptada está destinada al pago de comisiones al cedente.

IV. RESUMEN DE LOS ESTADOS FINANCIEROS

Se presenta en forma agregada el balance y estado de resultado de las compañías aseguradoras y reaseguradoras del mercado de seguros generales y de vida durante los últimos 5 años.

V. INVERSIONES

Se publican los montos invertidos por las entidades que conforman el mercado de seguros generales y de vida, en instrumentos del Estado, letras hipotecarias, depósitos, acciones, bonos y debentures, inversiones inmobiliarias, como también el total de inversiones, los últimos 5 años.

VI. MARGEN DE CONTRIBUCION DE LOS RAMOS DE SEGUROS

Esta sección muestra el margen de contribución de los ramos de seguros generales y de seguros de vida con detalles

III. OTHER FINANCIAL RATIOS

DEBT AND SOLVENCY RATIOS

Financial liabilities to equity

It states how many times equity is committed to total obligations with banks and financial institutions.

INVESTMENT RATIOS

Financial investment to assets

It represents the proportion of assets that is invested in fixed income and variable income securities.

Real estate investment to assets

It indicates the proportion of assets invested in real estate that produced income or they are rented with a sell option, including furniture and equipment, and also vehicles from companies.

COST STRUCTURE RATIOS

Result of brokerage for cession

It represents the commission fee paid by the reinsurer for cessions.

Brokerage commissions to accepted premium

It indicates the percentage of the accepted premium that is to be paid for commissions to the ceding entity

IV. BRIEF SUMMARY OF THE FINANCIAL STATEMENTS

An additional Income Statement and Balance Sheet of life insurance and reinsurance companies regarding the non-life insurance market for the last 5 years is given.

V. INVESTMENT

It shows the amount of investment of the companies that form the non-life and life insurance market, in government securities, mortgage backed securities, deposits, shares, bonds and debentures, real estate investment, as well as the total investment for the past 5 years.

VI. MARGIN OF CONTRIBUTION OF INSURANCE BRANCHES

This section shows the margin of contribution of the general insurance and life insurance branches, with a detailed

de las cuentas de ingresos y costos que lo componen. También incluye el costo de administración a nivel de cada ramo de seguro. Finalmente, se agregan algunos datos estadísticos, y, en el caso de seguros generales, indicadores, que pueden contribuir a conocer el riesgo asegurado en cada ramo.

SEGUROS GENERALES

Los ramos de seguros generales se estructuran según el riesgo cubierto y cada uno de estos riesgos se muestra detallado de acuerdo a la forma de contratación y característica de contratante del seguro, según se definen a continuación:

I. Individuales: seguros contratados en forma individual o independiente por cada contratante, tanto en forma directa en la aseguradora o a través de corredores de seguros.
II. Colectivos: seguros contratados por más de un contratante bajo una misma póliza, en forma directa en la aseguradora o a través de corredores de seguros, en favor de o respecto de un grupo de personas que mantienen un vínculo contractual o institucional con el contratante.
III. Masivos: seguros contratados a través de un sponsor banco, empresa de retail u otra entidad de crédito, por personas naturales que son clientes o deudores de las mencionadas entidades, tanto en forma colectiva como individual. Esta agrupación de ramos además se clasifican entre:
    i. Carteras Hipotecarias: corresponde a seguros asociados a créditos hipotecarios.
    ii. Cartera de consumo: corresponde a seguros asociados a créditos de consumo, tarjetas de crédito o líneas de crédito.
    iii. Otras Carteras: corresponde a seguros distintos de los indicados en las letras i y ii anteriores.
IV. Industria, Infraestructura y Comercio: son seguros contratados, en forma directa o a través de corredores de seguros, para empresas o personas jurídicas del rubro industria, infraestructura y comercio.

Los riesgos de seguros generales se definen para cado ramo según se indica en cada caso:

Incendio

Corresponde a todas aquellas coberturas de seguro que garantizan al asegurado una indemnización en caso de daño o pérdida de los bienes asegurados, a causa de incendio.

Pérdida de Beneficios por Incendio

Comprende todas aquellas coberturas de seguros que protegen contra la pérdida de beneficios económicos a causa de incendios de los bienes asegurados u otros riesgos adicionales de incendio, excepto sismo y tsunami, o incendio a consecuencia de sismo.

Otros Riesgos Adicionales a Incendio

Deberán incluirse todas aquellas coberturas de seguros, no señaladas anteriormente, que garantizan al asegurado una

account of their income and costs. It also includes the administrative costs for each branch of insurance. Finally, it also includes some statistical data and, in the case of general insurance, indicators that may help understand the risk insured in each branch.

GENERAL INSURANCE

General insurance branches are listed by the risks they cover, and each of these risks is shown in detail according to the form of the contract and the characteristics of the insurance purchaser, as defined below:

I. Individuals: insurance purchased individually or independently by each purchaser, both directly with the insurer or through insurance brokers.
II. Collective: insurance purchased by more than one purchaser under the same policy, either directly with the insurer or through insurance brokers, in benefit of or related to a group of persons who have contractual or institutional ties to the purchaser.
III. Massive: insurance purchased through a sponsoring bank, retail company or other credit entity, by individuals who are customers or debtors of the aforementioned entities, both collectively and individually. This group of branches is classified into:
    i. Mortgage Portfolios: corresponds to insurance associated to mortgage loans.
    ii. Consumption Portfolios: corresponds to insurance associated to consumption loans, credit cards or credit lines.
    iii. Other Portfolios: corresponds to insurance policies other than those indicated in letters i and ii above.
IV. Industry, Infrastructure and Trade: insurance policies purchased directly or through insurance brokers, for companies or legal entities in the field of industry, infrastructure and trade.

General insurance risks are defined for each branch as indicated in each case:

Fire

Corresponds to all insurance coverages that guarantee compensation to the insured party in case of damage or loss of insured goods due to a fire.

Loss of Benefits Due to Fire

Includes all insurance coverages that protect against the loss of economic benefits due to fires affecting the insured goods or other risks besides fires, excluding earthquakes, tsunamis or fires caused by earthquakes.

Other Risks Besides Fire

Includes all insurance coverages not mentioned above, which guarantee compensation to the insured party in

indemnización, en caso de daños o pérdidas de los bienes asegurados, a causa de los riesgos señalados en cada caso, y que constituyan adicionales a la cobertura de incendio.

Terremoto y Tsunami

Corresponde a todas aquellas coberturas de seguro que garantizan al asegurado una indemnización en caso de daño o pérdida a los bienes asegurados, causados por sismo y tsunami o incendio a consecuencia de sismo y tsunami.

Pérdida de Beneficios por Terremoto y Tsunami

Comprende todas aquéllas coberturas de seguros que protegen contra la pérdida de beneficios económicos en caso de daño o pérdida a los bienes asegurados, causados por sismo o tsunami o incendio a consecuencia de sismo.

Otros Riesgo de la Naturaleza

Comprende todas aquellas coberturas de seguro que garantizan una indemnización por daño o pérdida de los bienes asegurados, a consecuencia de riesgos de la naturaleza, excepto sismo y tsunami; y que constituyan adicionales a la cobertura de incendio.

Se excluyen de este ramo las coberturas señaladas en el ramo Terremoto y Tsunami.

Terrorismo

Incluye todas aquellas coberturas que otorguen una indemnización al asegurado, por daño o pérdida de los bienes asegurados, a consecuencia de huelga, desorden popular, actos terroristas y otros similares.

Robo

Corresponde a todas aquellas coberturas de seguros que indemnizan al asegurado por daño o pérdida de los bienes asegurados, derivados de la sustracción ilegítima o de su tentativa, por parte de terceros.

Cristales

Corresponde a todas aquellas coberturas de seguros que indemnizan al asegurado por daños que puede acarrearle la rotura de los cristales de su negocio o propiedad.

Daños Físicos Vehículos Motorizados

Corresponde incluir aquellas coberturas de seguros que indemnizan al asegurado por daños o pérdidas causados a los vehículos motorizados, excluido el riesgo de responsabilidad civil.

Incluye tanto vehículos de uso particular como vehículos de uso comercial o de turismo.

Casco Marítimo

Corresponde a las coberturas de seguros que garantizan una indemnización al asegurado en caso de pérdida o daños a la

case of damage or loss of the insured goods due to the risks mentioned in each case, in addition to fire insurance coverage.

Earthquake and Tsunami

Corresponds to all insurance coverages that guarantee compensation to the insured party in case of damage or loss to the insured goods, caused by earthquakes, tsunamis or fires caused by an earthquake or tsunami.

Loss of Benefits Due to Earthquake and Tsunami

Includes all insurance coverages that protect against the loss of economic benefits in case of damage or loss to the insured goods, caused by earthquakes, tsunamis or fires caused by an earthquake.

Other Risks of Nature

Includes all insurance coverages that guarantee compensation for damage or loss of the insured goods, caused by risks of nature, excluding earthquakes and tsunamis, in addition to fire insurance coverage.

This branch does not include the coverages mentioned in the Earthquake and Tsunami branch.

Terrorism

Includes all coverages that grant compensation to the insured party for damage or loss of the insured goods due to strikes, popular unrest, acts of terrorism, and other similar actions.

Theft

Corresponds to all insurance coverages that grant compensation to the insured party for damage or loss of the insured goods, caused by the theft or attempted theft by third parties.

Glass

Corresponds to all insurance coverages that grant compensation to the insured party for damage caused by breakage of glass in their business or property.

Physical Damage to Motor Vehicles

Corresponds to all insurance coverages that grant compensation to the insured party for damage or losses caused to motor vehicles, excluding the risk of civil responsibility.

Includes both vehicles for private use and vehicles for commercial use or tourism.

Marine Hull

Corresponds to insurance coverages that guarantee compensation to the insured party in case of loss or damage

nave, embarcación o artefacto flotante asegurado, por cualquier riesgo marítimo, fluvial o lacustre, distinto del de transporte; incluyendo la cobertura de responsabilidad civil.

Incluye tanto naves de uso particular como naves de uso comercial o de turismo.

Casco Aéreo

Corresponde a las coberturas de seguros que garantizan una indemnización al asegurado en caso de pérdida o daños a la aeronave asegurada, por cualquier riesgo distinto del de transporte; incluyendo la cobertura de responsabilidad civil.

Incluye tanto aeronaves de uso particular como aeronaves de uso comercial o de turismo.

Responsabilidad Civil Hogar y Condominios

Incluye aquellas coberturas de seguro que garantizan la responsabilidad que le puede caber al propietario de la casa, departamento o condominio asegurado, por daños causados a terceros.

Responsabilidad Civil Profesional

Incluye aquellas coberturas de seguro que garantizan la responsabilidad que le puede caber a un profesional o director asegurado, por daños causados a terceros generado como consecuencia del ejercicio de su profesión o del ejercicio de la actividad de administración, gerenciamiento o dirección de empresas.

Responsabilidad Civil Vehículos Motorizados

Incluye aquellas coberturas de seguro que garantizan la responsabilidad que le puede caber al propietario o conductor de un vehículo, por daños causados a terceros, causados por vehículos motorizados.

Incluye tanto vehículos de uso particular como vehículos de uso comercial o de turismo.

Responsabilidad Civil Industria, Infraestructura y Comercio

Incluye aquellas coberturas de seguro que garantizan la responsabilidad que le puede caber al representante legal de la empresa, concesionario (infraestructura) o comercio asegurado, por daños causados a terceros que puedan ser atribuidos al asegurado.

Transporte Terrestre

Comprende aquellas coberturas de seguros que garantizan al asegurado una indemnización en caso de daños o pérdidas que afecten a la carga o mercadería transportada por vía terrestre, dentro y fuera del país, excluido el riesgo de responsabilidad civil.

Transporte Marítimo

Comprende todos aquellos seguros que garantizan al asegurado una indemnización en caso de daños o pérdidas que

to an insured ship, embarkation or floating artifact, for any marine, river or lake risk, other than transport; including civil responsibility coverage.

Includes ships for both private use and ships for commercial use or tourism.

Air Hull

Corresponds to insurance coverages that guarantee compensation to the insured party in case of loss or damage to an insured airplane, for any risk other than transport; including civil responsibility coverage.

Includes both airplanes for private use and airplanes for commercial use or tourism.

Civil Responsibility for Homes and Condominiums

Includes all insurance coverages that guarantee the responsibility that may fall on the owner of an insured property, department or condominium, for damage caused to third parties.

Professional Civil Responsibility

Includes all insurance coverages that guarantee the responsibility that may fall on an insured professional or director, for damage caused to third parties as a consequence of the exercise of their profession or the exercise of their company's administrative, management or leadership activities.

Civil Responsibility for Motor Vehicles

Includes all insurance coverages that guarantee the responsibility that may fall on the owner or operator of a vehicle, for damage caused to third parties by motor vehicles.

Includes both vehicles for private use and vehicles for commercial use or tourism.

Civil Responsibility for Industry, Infrastructure and Trade

Includes all insurance coverages that guarantee the responsibility that may fall on the legal representative of an insured company, concessionary (infrastructure) or business, for damage caused to third parties that may be attributed to the insured party.

Ground Transport

Includes all insurance coverages that guarantee compensation to the insured party in case of damage or losses that affect cargo or merchandise transported by land, within and outside the country, excluding the risk of civil responsibility.

Marine Transport

Includes all insurance that guarantees compensation to the insured party in case of damage or losses that affect cargo

afecten a la carga o mercadería transportada por vía marítima, fluvial o lacustre, dentro y fuera del país, excluido el riesgo de responsabilidad civil.

Transporte Aéreo

Comprende aquellas coberturas de seguros que garantizan al asegurado una indemnización en caso de daños o pérdidas que afecten a la carga o mercadería transportada por vía aérea, dentro y fuera del país, excluyéndose el riesgo de responsabilidad civil.

Equipo Contratista

Incluye todas aquellas coberturas de seguro que garantizan una indemnización por pérdida o daños a los equipos de contratista, incluyéndose el agrícola, y la responsabilidad civil consecuencial relativa a esta cobertura.

Todo Riesgo Construcción y Montaje

Corresponde incluir aquellas coberturas de seguros que garantizan al asegurado una indemnización por los riesgos derivados de trabajos de construcción e ingeniería civil, y la responsabilidad civil consecuencial a dicha cobertura.

Avería de Maquinaria

Se incluyen aquellas coberturas de seguro que garantizan al asegurado una indemnización, por daños o pérdidas a las maquinarias o instalaciones aseguradas.

Equipo Electrónico

Se incluyen aquellas coberturas de seguro que garantizan al asegurado una indemnización, por daños o pérdidas a los equipos electrónicos.

Garantía

Incluye aquellas coberturas, en que el asegurador se obliga para con el asegurado a indemnizarle por los daños patrimoniales que un tercero le causare con ocasión del incumplimiento de las obligaciones contraídas.

Fidelidad

Corresponde a aquellos seguros que garantizan al asegurado una indemnización por las pérdidas ocurridas a consecuencia de actos incorrectos o dolosos cometidos por uno más empleados en el desempeño de sus cargos, o por los daños causados directamente por aquéllos o que fueren de su responsabilidad.

Seguro Extensión y Garantía

Corresponde a aquellas coberturas de seguro que garantizan al adquiriente de un bien una indemnización o reparación del bien asegurado, ante el riesgo de falla después de la expiración de la garantía oficial establecida por el fabricante, durante un plazo definido en póliza.

or merchandise transported by sea, river or lake, within and outside the country, excluding the risk of civil responsibility.

Air Transport

Includes all insurance coverages that guarantee compensation to the insured party in case of damage or losses that affect cargo or merchandise transported by air, within and outside the country, excluding the risk of civil responsibility.

Contractor Equipment

Includes all insurance coverages that guarantee compensation for loss or damage to the equipment of a contractor, including agricultural equipment, and the corresponding civil responsibility related to this coverage.

All Construction and Assembly Risks

Corresponds to all insurance coverages that guarantee compensation to the insured party for risks caused by construction and civil engineering works, and the corresponding civil responsibility related to this coverage.

Machinery Failure

Includes all insurance coverages that guarantee compensation to the insured party, for damage or losses to insured machinery or facilities.

Electronic Equipment

Includes all insurance coverages that guarantee compensation to the insured party, for damage or losses to electronic equipment.

Guarantee

Includes all coverages in which the insurer is obliged to compensate the insured party for economic damage that a third party may cause due to non-fulfillment of contractual obligations.

Fidelity

Corresponds to all insurance that guarantees compensation to the insured party for losses that occur due to incorrect or damaging actions committed by one or more employees in the fulfilment of their responsibilities, or for damage caused directly by these or which are their responsibility.

Extension and Guarantee Insurance

Corresponds to all insurance coverages that guarantee compensation or reparation to purchasers of insured goods, due to the risk of failure after the expiration of the official warranty established by the manufacturer, during a period of time established in the policy.

Seguro de Crédito por Ventas a Plazo

Corresponde a aquellas coberturas de seguro que garantizan al asegurado una indemnización, ante el no pago del crédito otorgado, por ventas realizadas a compradores nacionales.

Seguro de Crédito a la Exportación

Incluye aquellas coberturas de seguro que garantizan al asegurado una indemnización ante el no pago del crédito otorgado a una persona, natural o jurídica, por una operación de exportación.

Otros Seguros de Crédito

Comprende aquellas coberturas de seguro de crédito no señalada en los ramos anteriores.

Salud

Se incluyen en este ramo las pólizas de seguros que cubren los riesgos de enfermedades de cualquier tipo, incluidas las oncológicas y tratamientos dentales.

Accidentes Personales

Incluye todos aquellos seguros que garantizan una indemnización u otros beneficios, en caso de accidentes que motiven la muerte o incapacidad, como, con excepción del "S.O.A.P." que trata el número siguiente.

Seguro Obligatorio de Accidentes Personales

Incluye el seguro obligatorio establecido mediante la Ley Nº 18.490 (S.O.A.P.) que otorga cobertura en caso de muerte y por lesiones corporales que sean consecuencia directa de accidentes de tránsito en que intervenga un vehículo asegurado por esta cobertura.

Seguro Cesantía

Corresponde incluir en este ramo las pólizas de seguros que garantizan una indemnización en caso de cesantía que ocasione perdida de ingreso para el trabajador.

Seguro de Título

Corresponde incluir en este ramo las pólizas de seguros que cubran los riesgos derivados de defectos o vicios que puedan existir en títulos de propiedad, que causen al asegurado daños y perjuicios.

Seguro Agrícola

Corresponde a aquellas coberturas de seguro que garantizan al asegurado una indemnización ante el riesgo de pérdidas o daños causados por eventos climáticos a producciones agrícolas.

Loan Insurance for Fixed-Term Sales

Corresponds to all insurance coverages that guarantee compensation to the insured party, following non-payment of a loan granted, for sales to national buyers.

Export Loan Insurance

Includes all insurance coverages that guarantee compensation to the insured party following non-payment of a loan granted by an individual or legal entity, for an export operation.

Other Loan Insurance

Includes all insurance coverages for loans not covered in the previous branches.

Health Care

This branch includes all insurance policies that cover the risk of diseases of any type, including oncological diseases and dental treatments.

Personal Accident Insurance

Includes all insurance policies that guarantee compensation or other benefits, in case of accidents that cause death or disability, with the exception of "S.O.A.P.," which is covered in the following line.

Mandatory Personal Accident Insurance

Includes mandatory insurance established by Law No. 18,490 (S.O.A.P.), which guarantees coverage in case of death and for bodily injuries which are a direct consequence of traffic accidents involving a vehicle insured by this coverage.

Unemployment Insurance

This branch includes all insurance policies that guarantee compensation in case of unemployment which causes a loss of income for the worker.

Deed Insurance

This branch includes all insurance policies that cover the risk caused by defects or errors that may exist in property deeds, which may generate costs and damages for the insured party.

Agricultural Insurance

Corresponds to all insurance coverages that guarantee compensation to the insured party for the risk of losses or damage to agricultural production caused by weather events.

Asistencia

Corresponde incluir todas aquellas pólizas que cubren servicios, asistencias o gastos generados por el deceso del asegurado de la póliza.

Otros Seguros

Se debe incluir cualquier otra cobertura de seguro no señalada anteriormente.

SEGUROS DE VIDA

Los ramos de seguros de vida se estructuran según el riesgo cubierto y cada uno de estos riesgos se muestra detallado de acuerdo a la forma de contratación, según se definen a continuación:

I. Individuales: corresponde a seguros contratados en forma individual y que cubren al asegurado o a su grupo familiar.
II. Colectivos: corresponde a seguros contratados bajo una misma póliza, en favor de o respecto de un grupo de personas que mantienen un vínculo contractual o institucional con el contratante.
III. Banca seguros y retail: corresponde a seguros contratados a través de un sponsor banco, empresa de retail u otra entidad de crédito, por personas naturales que son clientes o deudores de las mencionadas entidades, tanto en forma colectiva como individual.
IV. Previsionales: corresponde a los seguros contemplados en la legislación previsional, establecida en el D.L. Nº 3.500, de 1980.

Los riesgos de seguros de vida se definen para cado ramo según se indica en cada caso:

Seguros no previsionales

Vida Entera

Corresponde a seguros que otorgan una indemnización (sea ésta un capital o una renta) a los beneficiarios de la póliza a la muerte del asegurado, ya sea por enfermedad o accidente, independiente de cuando ocurra.

Los seguros Mancomunados de Vida se incluyen en este ramo. Se excluyen de este ramo los seguros de Protección Familiar.

Temporal de Vida

Corresponde a seguros que otorgan una indemnización, sea esta un capital o una renta, a los beneficiarios por el fallecimiento del asegurado, ya sea por enfermedad o accidente, si la muerte ocurre durante un determinado plazo.

Seguros con Cuenta Unica de inversión (CUI)

Corresponde a planes de seguros que combinan protección y ahorro y se caracterizan por su flexibilidad en el pago de primas. Su reserva equivale a la reserva técnica correspondiente

Assistance

Includes all policies that cover services, assistance or expenses generated by the death of the party insured by the policy.

Other Insurance

Includes any other insurance coverage not mentioned previously.

LIFE INSURANCE

Life insurance branches are structured according to the risk covered, and each of these risks are shown in detail, according to the form of the contract, as defined below:

I. Individuals: corresponds to insurance purchased individually and which covers the insured party or his/her family group.
II. Collective: corresponds to insurance purchased under the same policy, in benefit of or related to a group of persons who maintain a contractual or institutional relationship with the purchaser.
III. Bank and retail insurance: corresponds to insurance purchased through a sponsoring bank, retail corporation or other credit entity, by individuals who are customers or debtors of these entities, both collectively and individually.
IV. Social security: corresponds to insurance included in the social security legislation, as established in D.L. No. 3,500 of 1980.

Life insurance risks are defined for each branch as indicated in each case:

Non-Social Security Insurance

Lifelong Insurance

Corresponds to insurance that grants compensation (either in capital or income) to the beneficiaries of the policy following the death of the insured party, whether due to illness or accident, regardless of when it may occur.

Joint life insurance is also included in this branch, but family protection insurance is excluded.

Temporary Life Insurance

Corresponds to insurance that grants compensation (either in capital or income) to beneficiaries following the death of the insured party, whether due to illness or accident, if the death occurs during a specific period of time.

Insurance with a Single Investment Account (CUI)

Corresponds to insurance policies that combine protection and savings and are characterized by their flexibility in terms of premiums payments. Their reserve is equal to the technical

a la cobertura de protección más el valor actual del fondo de inversión. Este último se constituye como la porción de la prima que se destina al ahorro menos los gastos de administración y más los intereses generados por la inversión.

Seguro con Ahorro Previsional (APV)

Corresponde a las pólizas de seguros individuales autorizadas como planes de ahorro previsional voluntario, de acuerdo a lo señalado en el D.L. 3.500, de 1980.

Seguro con Ahorro Previsional Colectivo (APVC)

Corresponde a las pólizas de seguros autorizadas como planes de ahorro previsional voluntario colectivo, de acuerdo a lo señalado en el D.L. 3.500, de 1980.

Mixto o Dotal

Corresponde a seguros que cubren el riesgo de muerte durante un determinado plazo, otorgando el pago de un capital si el asegurado fallece durante ese periodo o si el asegurado sobrevive a dicho periodo se paga la indemnización pactada. En este ramo se incluyen los seguros Mixtos Mancomunados.

Rentas Privadas y Otras Rentas

Corresponde a seguros que cubren el riesgo de sobrevida expresada en el pago de una renta temporal o vitalicia, inmediata o diferida, distintas a las contratadas de acuerdo a lo establecido en el D.L. Nº 3.500, de 1980. Los seguros Mancomunados de Renta se consideran en este ramo. Se excluyen de este ramo los seguros de Protección Familiar.

Dotal puro o Capital Diferido

Corresponde a seguros que cubren un capital diferido o dote sólo en caso de sobrevida del asegurado a un determinado plazo.

Protección Familiar

Corresponde a seguros que cubren a los integrantes del grupo familiar, por el riesgo de fallecimiento y otros riesgos como invalidez o desmembramiento cuando ello esté estipulado en las condiciones generales de la póliza.

Incapacidad o Invalidez

Corresponde a seguros que cubren la incapacidad del asegurado por causa de debilitamiento de su capacidad física o intelectual, por enfermedad o accidente. El pago de la indemnización corresponde al pago de un capital o una renta, según lo previsto en las condiciones generales de la póliza.

Salud

Corresponde a seguros que cubren los gastos generados a causa de una enfermedad o un accidente, otorgando prestaciones a través de un centro asistencial o mediante el reembolso

reserve that corresponds to the protection coverage plus the current value of the investment fund. The latter is the portion of the premium that is destined to savings minus administrative expenses, plus the interests generated by the investment.

Insurance with Pension Savings (APV)

Corresponds to individual insurance policies that have been authorized as voluntary pension savings plans, in accordance with D.L. 3,500 of 1980.

Insurance with Collective Pension Savings (APVC)

Corresponds to insurance policies that have been authorized as collective voluntary pension savings plans, in accordance with D.L. 3,500 of 1980.

Mixed or Dotal

Corresponds to insurance that covers the risk of death over a specific period of time, granting a payment in capital if the insured party dies during this period. If the insured party survives this period, the agreed compensation is paid. This branch also includes mixed joint insurance.

Private Income and Other Income

Corresponds to insurance that covers the risk of survival, establishing the payment of a temporary or lifelong income, immediate or deferred, other than those purchased in accordance with D.L. No. 3,500 of 1980. Joint income insurance is also included in this branch, but family protection insurance is excluded.

Pure Dotal or Deferred Capital

Corresponds to insurance that covers a deferred capital or endowment only in case of survival of the insured party after a specific period of time.

Family Protection

Corresponds to insurance that covers the members of the family group for the risk of death and other risks, such as disability or dismemberment, when these are listed among the general conditions of the policy.

Handicap or Disability

Corresponds to insurance that covers disability of the insured party due to a deterioration of his/her physical or intellectual capacities caused by illness or accident. Payment of compensation corresponds to a payment in capital or income, as established in the general conditions of the policy.

Health Care

Corresponds to insurance that covers the expenses generated by an illness or accident, providing services through a medical center or by reimbursing medical, surgical,

de los gastos de asistencia médica, quirúrgica, farmacéutica, hospitalaria, convalecencia o cualquier otro que esté estipulado en las condiciones generales de la póliza.

Accidentes Personales

Corresponde a seguros que cubren los daños corporales, que pueda sufrir el asegurado a causa de accidente, incluida la muerte, cuando ello esté estipulado en las condiciones generales de la póliza, indemnizando gastos, pagando un capital, anticipando el capital de la póliza o pagando una renta.

Asistencia

Corresponde a seguros que cubren servicios, asistencias o gastos generados por el deceso del asegurado de la póliza.

Desgravamen Hipotecario

Corresponde a pólizas que cubren al fallecimiento del asegurado, el pago del saldo insoluto de la deuda por un crédito hipotecario que éste mantenga con una entidad crediticia.

Desgravamen Consumos y Otros

Corresponde a pólizas que cubren al fallecimiento del asegurado, el pago del saldo insoluto de la deuda que éste mantenga con un tercero, distintos a los mencionados en el punto anterior. Incluye tarjetas de crédito y casas comerciales..

SOAP

Incluye el seguro obligatorio establecido mediante la Ley Nº 18.490 (S.O.A.P.) que otorga cobertura en caso de muerte y por lesiones corporales que sean consecuencia directa de accidentes de tránsito en que intervenga un vehículo asegurado por esta cobertura.

Otros

Incluye los seguros correspondientes a otros riesgos, distintos a los definidos anteriormente.

Seguros Previsionales

Seguro Invalidez y Sobrevivencia (SIS)

Corresponde al seguro que deben contratar las AFP a partir del 1º de enero de 1988, para financiar la obligación de enterar el aporte adicional que establece el D.L. Nº 3.500, de 1980, aplicable a los siniestros de afiliados fallecidos o aquellos en que quede ejecutoriado el segundo dictamen de invalidez.

Renta Vitalicia de Vejez

Corresponde al seguro de renta vitalicia inmediata o diferida que contratan los afiliados a las AFP, que cumplen los requisitos para contratar una pensión de vejez.

Este ramo corresponde a la suma de los ramos de renta vitalicia de vejez a edad de jubilación y renta vitalicia de vejez anticipada, que se definen a continuación.

pharmaceutical, hospital, or convalescence expenses, or any other expenses listed among the general conditions of the policy.

Personal Accidents

Corresponds to insurance that covers bodily injuries that may be suffered by the insured party due to accident, including death, when this is established in the general conditions of the policy, providing compensation for expenses, a payment in capital, advancing the policy's capital, or paying an income.

Assistance

Corresponds to insurance that covers services, assistance or expenses produced by the death of the insured party.

Mortgage Deduction

Corresponds to policies that cover the death of the insured party by paying the unpaid balance of debt related to any mortgage loan taken with a credit entity.

Consumption Deduction and Others

Corresponds to policies that cover the death of the insured party by paying the unpaid balance of debt with a third party, other than those mentioned in the previous paragraph. This includes credit cards and commercial establishments.

SOAP

Includes the mandatory insurance established in Law No. 18,490 (S.O.A.P.), which ensures coverage in case of death and bodily injuries that are a direct consequence of traffic accidents involving a vehicle insured by this policy.

Others

Includes insurance that corresponds to risks other than those defined previously.

Social Security Insurance

Disability and Survivors Insurance (SIS)

Corresponds to the insurance that must be purchased by AFPs beginning on January 1, 1988, in order to finance their obligation to cover the additional contribution established in D.L. No. 3,500 of 1980, applicable to claims for deceased members or those in which the second disability ruling has been executed.

Old-Age Annuity

Corresponds to immediate or deferred annuity life insurance purchased by members from AFPs, who fulfill the requirements for purchasing an old-age pension.

This branch corresponds to the sum of the branches of old-age annuity at the retirement age and early old-age annuity, which are defined below.

Renta Vitalicia de Vejez Normal

Corresponde al seguro de renta vitalicia inmediata o diferida que contratan los afiliados a las AFP al cumplir las edades establecidas en el Art. 3 del D.L. 3500 para contratar una pensión de vejez.

Renta Vitalicia de Vejez Anticipada

Corresponde al seguro de renta vitalicia inmediata o diferida que contratan los afiliados a las AFP antes de cumplir las edades establecidas en el Art. 3 del D.L. 3500 y que cumplen las condiciones especiales descritas en el Art. 68 del D.L. 3500 para contratar una pensión de vejez. Incluye los adicionales contratados con este seguro.

Renta Vitalicia Invalidez

Corresponde al seguro de renta vitalicia inmediata o diferida que contratan los afiliados a AFP que se invalidan.

Este ramo corresponde a la suma de los ramos de renta vitalicia de invalidez total y renta vitalicia de invalidez parcial, que se definen a continuación.

Renta Vitalicia de Invalidez Total

Corresponde al seguro de renta vitalicia inmediata o diferida que contratan los afiliados a AFP que se invalidan con una pérdida de su capacidad de trabajo de, al menos, dos tercios.

Renta Vitalicia de Invalidez Parcial

Corresponde al seguro de renta vitalicia inmediata o diferida que contratan los afiliados a AFP que se invalidan con una pérdida de su capacidad de trabajo igual o superior a cincuenta por ciento e inferior a dos tercios.

Renta Vitalicia de Sobrevivencia

Corresponde al seguro de renta vitalicia inmediata o diferida que contratan los beneficiarios de pensiones de sobrevivencia de un afiliado fallecido.

Invalidez y Sobrevivencia (C-528)

Corresponde al seguro que contrataban las AFP hasta el 31 de diciembre de 1987, para cubrir el riesgo de invalidez o muerte de sus afiliados.

VII. REASEGURO EXTRANJERO

Este cuadro muestra el detalle de la prima cedida al mercado extranjero, tanto por aseguradores como por reaseguradores. La información se presenta desglosada entre las cesiones efectuadas a entidades reaseguradoras y a corredores de reaseguro mixto.

Los datos publicados corresponden a los últimos 3 años.

Normal Old-Age Annuity

Corresponds to immediate or deferred annuity insurance purchased by members from AFPs when they reach the ages established in Art. 3 of D.L. 3,500 for contracting an old-age pension.

Early Old-Age Annuity

Corresponds to immediate or deferred annuity insurance purchased by members from AFPs before they reach the ages established in Art. 3 of D.L. 3,500 and who fulfill the special conditions described in Art. 68 of D.L. 3,500 for contracting an old-age pension. This includes all additional services contracted along with this insurance.

Disability Annuity

Corresponds to immediate or deferred annuity insurance purchased from AFPs by members who become disabled.

This branch corresponds to the sum of the branches of total disability annuity and partial disability annuity, which are defined below.

Total Disability Annuity

Corresponds to immediate or deferred annuity insurance purchased from AFPs by members who become disabled, with a loss of at least two-thirds of their work capacity.

Partial Disability Annuity

Corresponds to immediate or deferred annuity insurance purchased from AFPs by members who become disabled, with a loss of at least half but less than two-thirds of their work capacity.

Survivor Annuity

Corresponds to immediate or deferred annuity insurance purchased by the beneficiaries of survivors pensions of a deceased member.

Disability and Survivors (C-528)

Corresponds to insurance purchased by AFPs up to December 31, 1987, in order to cover the risk of disability or death of their members.

VII. FOREIGN REINSURANCE

It shows a detail of the ceded premium to the foreign market by insurance and reinsurance institutions. The information is detached in reinsurances and brokers.

Figures are shown for the last 3 years.

I. INDICADORES GENERALES
General ratios

VARIACION PRIMA DIRECTA
Change in percentage of direct written premium (inflation adjested)

Año Year	**Seg. Generales** Non-Life	**Seg. Vida** Life	**Total** Total
2004	6,14%	3,83%	4,55%
2005	9,18%	4,36%	5,89%
2006	6,64%	5,62%	5,95%
2007	14,42%	12,68%	13,25%
2008	14,60%	6,54%	9,22%
2009	–2,39%	–1,50%	–1,81%
2010	15,26%	19,76%	18,20%
2011	17,16%	0,94%	6,44%
2012	5,08%	14,88%	11,22%
2013	10,45%	21,00%	17,29%

VARIACION PRIMA DIRECTA
Change in direct written premium

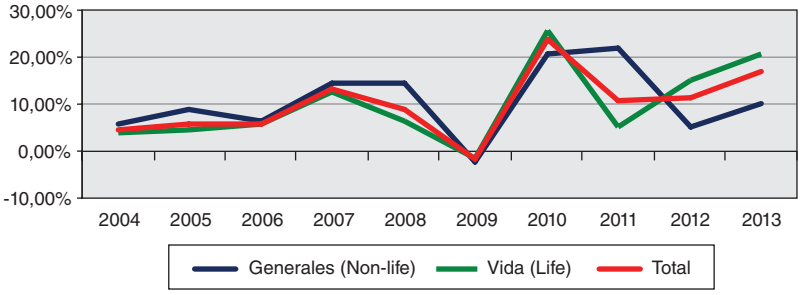

PARTICIPACION RELATIVA DE LOS GRUPOS SOBRE LA PRIMA DIRECTA
Percentual participation of life and non-life direct written premiums in the insurance market

Año Year	**Seg. Generales** Non–Life	**Seg. Vida** Life	**Total** Total
2004	31,79%	68,21%	100,00%
2005	32,77%	67,23%	100,00%
2006	32,99%	67,01%	100,00%
2007	33,32%	66,68%	100,00%
2008	34,96%	65,04%	100,00%
2009	34,76%	65,24%	100,00%
2010	33,89%	66,11%	100,00%
2011	37,31%	62,69%	100,00%
2012	34,23%	65,77%	100,00%
2013	33,19%	66,81%	100,00%

PARTICIPACION RELATIVA DE LOS GRUPOS SOBRE LA PRIMA DIRECTA
Percentual participation of non-life and life direct written premiums

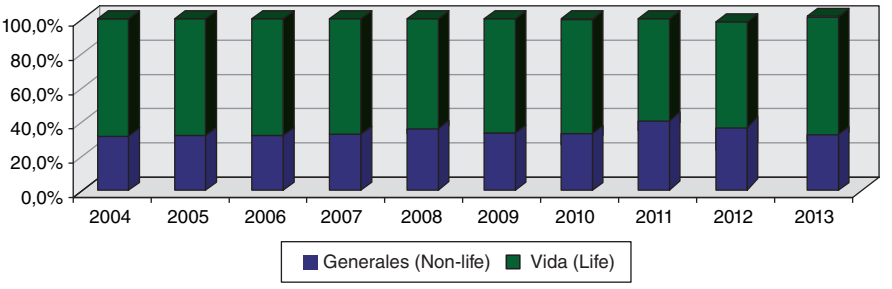

PRIMA DIRECTA COMO PORCENTAJE DEL PIB
Direct written premium as a percentage of GDP

Año Year	**PIB (*)** GDP (*)	**Seg. Generales** Non-life	**Seg. Vida** Life	**Total** Total
2004	58.303.211	1,18%	2,53%	3,71%
2005	66.192.596	1,15%	2,36%	3,51%
2006	77.830.577	1,07%	2,16%	3,23%
2007	85.849.774	1,19%	2,38%	3,56%
2008	93.847.932	1,36%	2,52%	3,88%
2009	96.443.761	1,26%	2,36%	3,62%
2010	111.007.886	1,29%	2,52%	3,81%
2011	121.402.822	1,44%	2,42%	3,86%
2012	129.600.791	1,45%	2,79%	4,24%
2013	137.212.064	1,40%	2,82%	4,23%

(*) Según Boletín del Banco Central de marzo de cada año. Cifras en millones de pesos de cada año.
Source: Central Bank Bulletin. Figures are in million pesos of each year.

PRIMA COMO PORCENTAJE DEL PIB
Premiums as a percentage of GDP

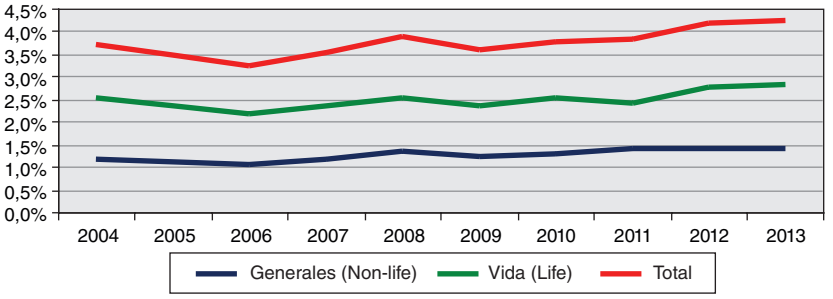

GASTOS EN PRIMA PER CAPITA (**)
Per capita spending on premiums (**)

Año Year	**Población (***)** Population (***)	**Seg. Generales** Non-life	**Seg. Vida** Life	**Total** Total
2004	15.955.631	70,68	151,68	222,36
2005	16.267.278	83,62	171,54	255,16
2006	16.432.674	95,16	193,34	288,50
2007	16.598.074	117,55	235,19	352,74
2008	16.763.470	145,23	270,15	415,39
2009	16.928.873	128,09	240,44	368,54
2010	17.094.270	165,91	323,59	489,50
2011	17.248.450	209,16	351,50	560,66
2012	17.402.630	221,20	425,03	646,23
2013	17.556.815	221,47	445,74	667,21

(**) Cifras expresadas en US$ según tipo de cambio nominal promedio observado de cada año.
Figures in US$, it is used the average nominal rate of exchange of each year.
(***) Se utiliza la última proyección elaborada por el INE. Boletín mensual Banco Central, de marzo de cada año.
It is used the last National Bureau of Statistics projection.

GASTOS EN PRIMAS PER CAPITA
Per capita spending on premiums

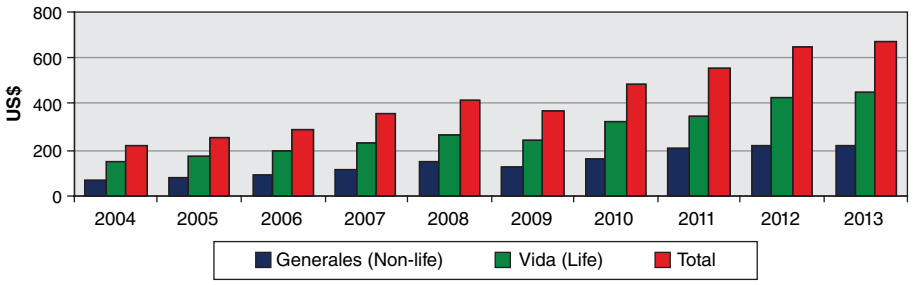

COMPOSICION DE LA CARTERA DE SEGUROS GENERALES (1)
Portfolio composition of Non-life insurance (1)

Año Year	**Incendio y terremoto** Fire and earthquake	**Vehículos motorizados** Motor vehicles	**Transporte (*)** Transportation (*)	**Casco** Ship hull and aircraft	**S.O.A.P.** PACI	**Otros** Others	**Total** Total
2004	378	271	50	38	49	342	1.128
2005	422	348	61	40	51	439	1.360
2006	474	403	73	38	56	521	1.564
2007	569	505	84	40	65	689	1.951
2008	750	576	123	57	75	854	2.436
2009	684	524	73	51	73	763	2.168
2010	933	682	95	53	85	959	2.809
2011	1.216	870	132	58	101	1.231	3.608
2012	1.345	986	134	56	107	1.221	3.850
2013	1.220	869	141	57	107	1.495	3.888

(1) Cifras expresadas en millones de US$ según tipo de cambio nominal promedio observado de cada año.
Figures in million US$ using the average nominal rate of exchange of each year.
(*) Incluye transporte terrestre, marítimo y aéreo.
Freight, charter and cargo are included.

COMPOSICION CARTERA SEGUROS GENERALES 2013
Portfolio composition of Non-life insurance 2013

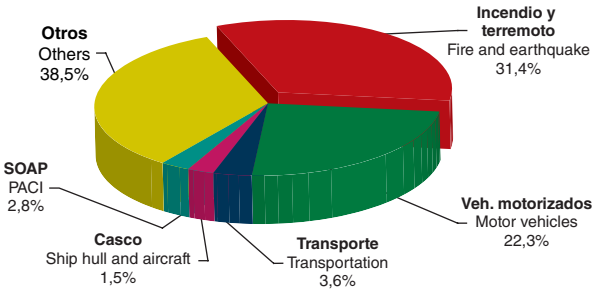

COMPOSICION DE LA CARTERA DE SEGUROS DE VIDA (2)
Portfolio composition of life insurance (2)

Año Year	**Vida tradicional** Life insurance (**)	**Salud** Health	**Seguro AFP** AFP insurance	**Rentas vitalicias** Life annuities	**Total** Total
2004	836	122	211	1.401	2.570
2005	1.055	161	223	1.351	2.790
2006	1.298	194	339	1.346	3.177
2007	1.568	228	360	1.747	3.904
2008	1.822	273	508	1.926	4.529
2009	1.785	258	584	1.444	4.070
2010	2.198	349	837	2.093	5.478
2011	2.540	353	885	2.285	6.063
2012	2.634	538	904	3.364	7.440
2013	2.381	712	924	3.997	8.014

(2) Cifras expresadas en millones de US$ según tipo de cambio nominal promedio observado de cada año.
Figures in US$ are in the average nominal rate of exchange of each year.
(**) Life insurance not linked to social security.

COMPOSICION CARTERA SEGUROS DE VIDA 2013
Portfolio composition of life insurance 2013

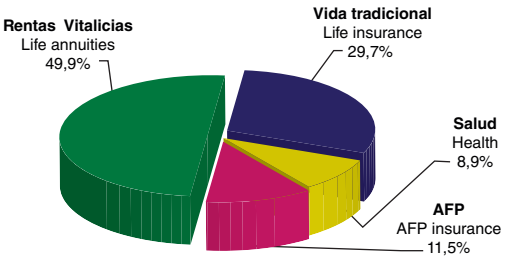

PRIMA UNICA DE RENTAS VITALICIAS PREVISIONALES (1)
Single premium for life annuities (1)

Año Year	**Vejez** Retirement	**Vejez anticipada** Early retirement	**Invalidez total** Total disability	**Invalidez parcial** Parcial disability	**Sobrevivencia** Survival	**Total (*)** Total (*)
2004	263,96	914,15	103,50	10,19	87,99	1.379,78
2005	383,10	719,11	136,21	10,48	102,66	1.351,56
2006	443,61	554,87	183,10	16,18	135,25	1.333,01
2007	522,98	899,97	152,84	20,72	147,32	1.743,82
2008	1.052,59	509,68	184,47	27,25	166,25	1.940,25
2009	697,91	344,61	219,64	19,72	162,50	1.444,39
2010	992,63	517,16	393,65	28,77	161,63	2.093,83
2011	1.176,62	613,52	620,68	43,18	210,07	2.664,07
2012	1.782,11	585,21	645,23	42,02	284,67	3.339,24
2013	2.063,48	561,94	544,96	49,50	271,62	3.491,49

(1) Cifras expresadas en millones de US$ según tipo de cambio nominal promedio observado de cada año.
Figures in million US$ using the average nominal rate of exchange of each year.
(*) Este monto presenta diferencia respecto del cuadro Composición de la Cartera de Seguros de Vida, debido al procedimiento de conversión de cifras de UF a pesos.
This amount is different that the amount shown in the Portfolio Composition of Life Insurance chart, due to the UF conversion to pesos.

NUMERO DE POLIZAS DE RENTAS VITALICIAS PREVISIONALES
Number of policies of life annuities

Año Year	**Vejez** Retirement	**Vejez anticipada** Early retirement	**Invalidez total** Total disability	**Invalidez parcial** Partial disability	**Sobrevivencia** Survival	**Total** Total
2004	4.270	14.038	1.562	177	1.603	21.650
2005	5.749	8.845	1.750	168	1.649	18.161
2006	5.808	5.870	1.980	199	1.940	15.797
2007	5.801	8.503	1.520	217	1.784	17.825
2008	10.559	4.224	1.578	268	1.881	18.510
2009	8.724	3.110	2.073	232	1.944	16.083
2010	11.658	5.085	3.429	288	1.851	22.311
2011	11.997	4.738	5.060	409	2.162	24.366
2012	17.302	3.738	5.005	406	2.607	29.058
2013	19.964	3.117	4.256	487	2.565	30.389

COMPOSICION POLIZAS RENTAS VITALICIAS PREVISIONALES 2013
Policies composition of life annuities 2013

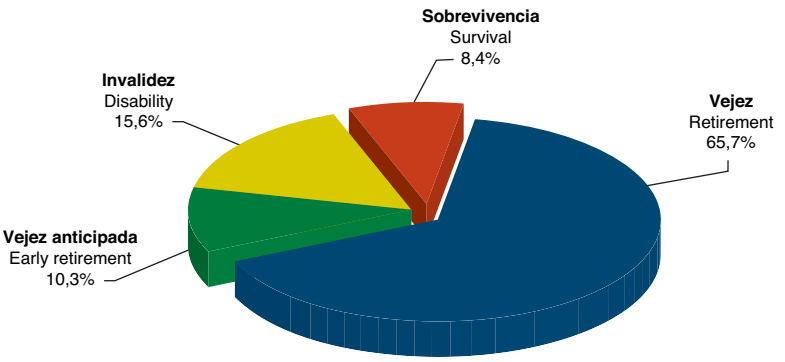

PRIMAS PROMEDIO EN RENTAS VITALICIAS PREVISIONALES (1)
Average premiums in life annuities (1)

Año Year	**Vejez** Retirement	**Vejez anticipada** Early retirement	**Invalidez total** Total disability	**Invalidez parcial** Partial disability	**Sobrevivencia** Survival	**Total** Total
2004	62.715,62	66.072,55	67.243,07	58.378,53	55.675,22	64.662,04
2005	68.205,00	83.072,99	79.484,68	63.726,25	63.484,54	76.062,95
2006	77.320,94	95.482,71	93.391,70	81.784,71	70.376,41	85.287,27
2007	90.087,22	105.415,14	100.550,94	95.486,90	82.577,80	97.747,81
2008	90.811,95	139.260,62	116.936,56	93.178,10	93.461,86	100.987,40
2009	79.998,78	110.807,79	105.952,01	85.017,34	83.590,91	89.808,23
2010	85.145,97	101.701,92	114.698,45	99.908,55	87.318,43	93.834,98
2011	99.932,53	131.941,53	125.187,75	107.568,20	99.004,24	111.405,14
2012	103.000,38	156.556,81	128.917,82	103.486,74	109.195,34	114.916,47
2013	103.360,00	180.282,98	128.044,60	101.643,77	105.893,74	114.893,36

(1) Cifras expresadas en US$ según tipo de cambio nominal promedio observado de cada año.
Figures in US$ using the average nominal rate of exchange of each year.

PRIMAS PROMEDIO TOTALES EN RENTAS VITALICIAS
Average premiums in life annuities

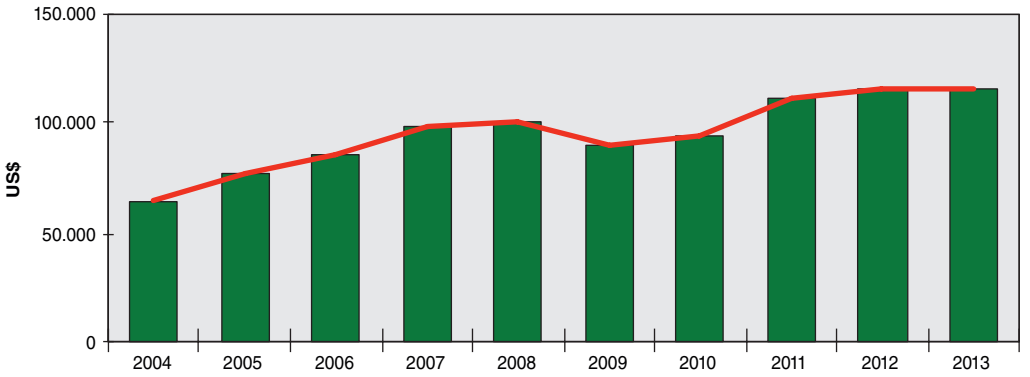

PENSION PROMEDIO EN RENTAS VITALICIAS PREVISIONALES (1)
Average income in life annuities (1)

Año Year	**Vejez** Retirement	**Vejez anticipada** Early retirement	**Invalidez total** Total disability	**Invalidez parcial** Partial disability	**Sobrevivencia** Survival	**Total** Total
2004	368,23	334,76	362,28	319,72	416,18	349,23
2005	365,36	389,14	405,20	321,98	434,77	386,89
2006	413,63	454,82	479,40	410,17	485,63	446,17
2007	465,50	484,21	501,05	462,51	541,47	485,71
2008	522,34	567,11	580,25	477,99	597,49	545,34
2009	418,59	540,86	528,49	410,34	569,37	474,48
2010	434,58	475,34	553,52	472,40	571,17	474,08
2011	497,97	613,03	584,49	498,43	641,56	550,90
2012	513,30	740,46	608,07	479,39	715,37	576,48
2013	505,26	838,39	592,97	460,26	682,04	566,04

(1) Cifras expresadas en US$ según tipo de cambio nominal promedio observado de cada año.
Figures in US$ using the average nominal rate of exchange of each year.

PENSION PROMEDIO EN RENTAS VITALICIAS PREVISIONALES
Average income in life annuities

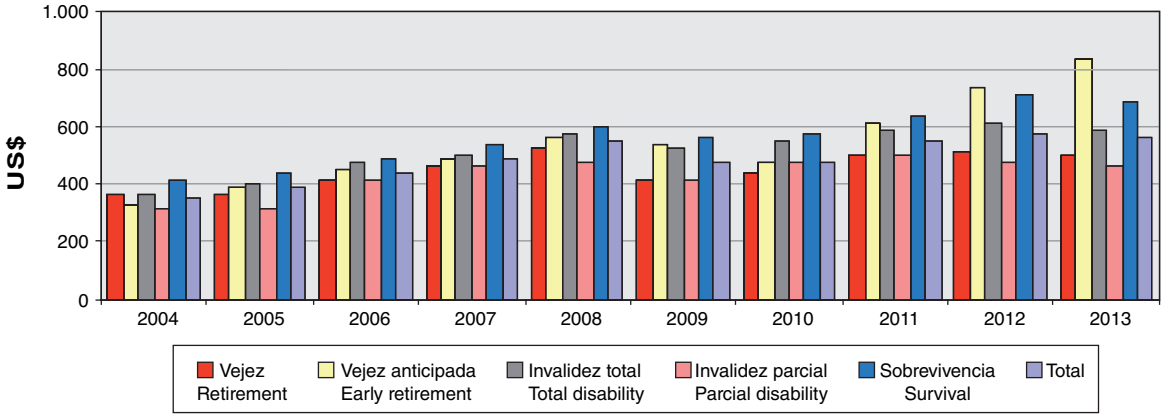

TASA MEDIA ANUAL EN RENTAS VITALICIAS PREVISIONALES (%)
Average rate in life annuities (%)

Año Year	**Vejez** Retirement	**Vejez anticipada** Early retirement	**Invalidez total** Total disability	**Invalidez parcial** Partial disability	**Sobrevivencia** Survival	**Total** Total
2004	3,78	3,82	3,87	3,85	3,70	3,81
2005	3,30	3,30	3,26	3,18	3,07	3,28
2006	3,55	3,5	3,37	3,28	3,22	3,47
2007	3,27	3,23	3,04	2,94	2,96	3,20
2008	3,59	3,59	3,55	3,42	3,52	3,58
2009	3,77	3,75	3,69	3,54	3,58	3,73
2010	3,42	3,39	3,34	3,23	3,35	3,39
2011	3,26	3,25	3,10	2,98	3,13	3,20
2012	3,24	3,26	3,15	3,02	3,16	3,21
2013	3,06	3,07	2,98	2,81	2,97	3,04

INVERSIONES DEL MERCADO ASEGURADOR POR GRUPO (1)
Investment of life and Non-life insurance market (1)

Año Year	**Seg. Generales** Non-life	**Seg. Vida** Life	**Total** Total
2004	533	19.611	20.144
2005	591	23.544	24.135
2006	702	24.740	25.441
2007	930	29.943	30.873
2008	881	26.743	27.625
2009	1.202	34.771	35.973
2010	1.578	41.097	42.675
2011	1.588	40.593	42.181
2012	1.995	47.757	49.752
2013	1.974	47.520	49.494

(1) Cifras expresadas en millones de US$ según tipo de cambio al 31 de diciembre de cada año. Incluye compañías aseguradoras y reaseguradoras.
Figures in million US$ using the rate of exchange as of december of each year. Insurance and reinsurance companies are included.

INVERSIONES
Investment

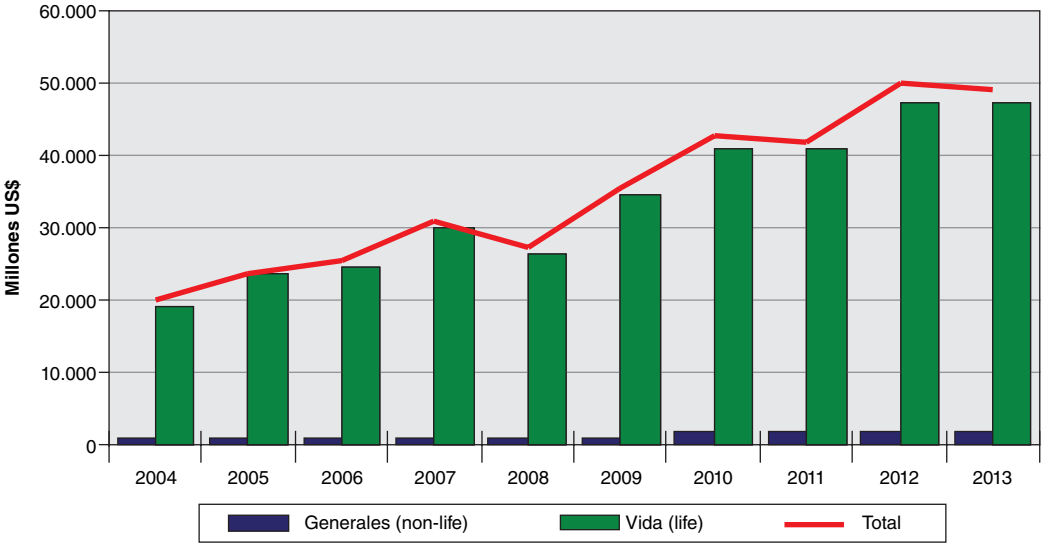

INVERSIONES DEL MERCADO ASEGURADOR POR INSTRUMENTO (1)
Investments of insurance market by tipe of security (1)

	2004	2005	2006	2007	2008	2009	2010	2011	2012	2013
Instrumentos del Estado										
Government securities	3.478	3.647	3.122	3.676	2.600	3.411	3.646	2.772	2.914	2.406
Letras hipotecarias										
Mortgage backed securities	2.967	2.864	2.841	2.980	2.146	2.244	2.199	1.751	1.713	1.318
Depósitos a plazo										
Short term deposit	456	735	884	873	691	817	1.187	1.253	1.304	1.360
Acciones de S. A.										
Stocks	674	836	971	1.138	553	853	1.030	900	1.008	816
Bonos y debentures										
Corporate bonds	6.612	8.308	8.308	9.514	9.104	11.891	13.168	13.756	16.332	15.859
Bonos bancarios										
Financial corporate bonds	1.409	1.938	1.929	2.765	3.285	4.269	5.866	5.901	7.369	7.071
Caja y bancos										
Cash	38	52	51	72	72	135	382	261	308	329
Otros										
Others asset	472	504	737	987	945	1.625	2.059	2.101	2.810	3.056
Inversiones inmobiliarias										
Real-estate investment	1.507	1.900	2.166	2.951	2.898	3.970	4.742	4.944	6.056	6.430
Mutuos hipotecarios										
Endorsable mortgage loans	1.790	2.260	2.572	3.261	3.174	3.914	4.088	3.751	4.293	4.345
Fondos de inversión										
Investment bonds	228	276	381	502	413	599	832	984	1.092	907
Inversión en el extranjero										
Foreign investment	514	815	1.479	2.155	1.744	2.246	3.475	3.808	4.552	5.449
Total Inversiones										
Total Investments	20.145	24.135	25.441	30.873	27.625	35.973	42.675	42.181	49.752	49.345

(1) Cifras expresadas en millones de US$ según tipo de cambio al 31 de diciembre de cada año. Incluye compañías aseguradoras y reaseguradoras.
Figures in million US$ using the rate of exchange as of december of each year. Insurance and reinsurance companies are included.

COMPOSICION CARTERA DE INVERSIONES 2013
Investments of insurance market by type of security 2013

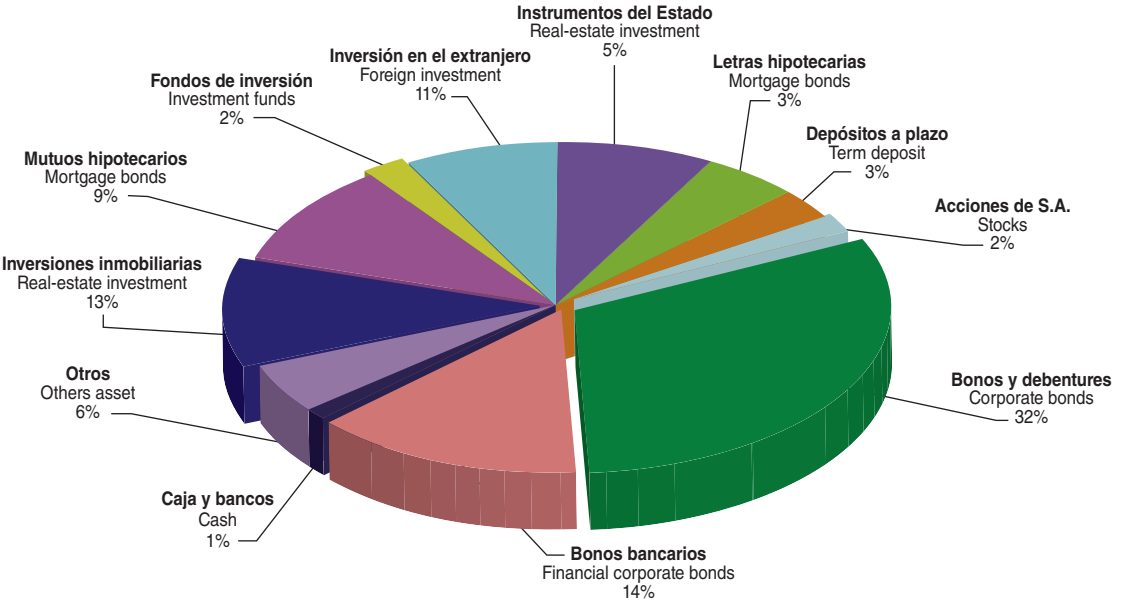

INVERSIONES DEL MERCADO ASEGURADOR E INVERSIONES DE LOS FONDOS DE PENSIONES (1)
Investments of the insurance market and investments of the Pension Funds (1)

Año Year	**Fondos de Pensiones** Pension Funds		**Compañías de Seguros** Insurance Companies	
	Monto Amount	**% del PIB** % of GDP	**Monto** Amount	**% del PIB** % of GDP
2004	55.599	53	20.144	19
2005	74.756	58	24.135	19
2006	88.632	61	25.441	17
2007	111.037	64	30.873	18
2008	73.456	50	27.625	19
2009	117.897	62	35.973	19
2010	148.437	71	42.675	20
2011	134.962	67	42.181	21
2012	162.021	71	49.752	22
2013	162.988	75	55.949	26

(1) Cifras expresadas en millones de US$ según tipo de cambio al 31 de diciembre de cada año.
Las inversiones de los Fondos de Pensiones se refieren a los activos. Incluye compañías aseguradoras y reaseguradoras.
Figures in million US$ using the rate of exchange as of December of each year.
Investments in Pension Funds are refered to assets. Insurance and reinsurance companies are included.

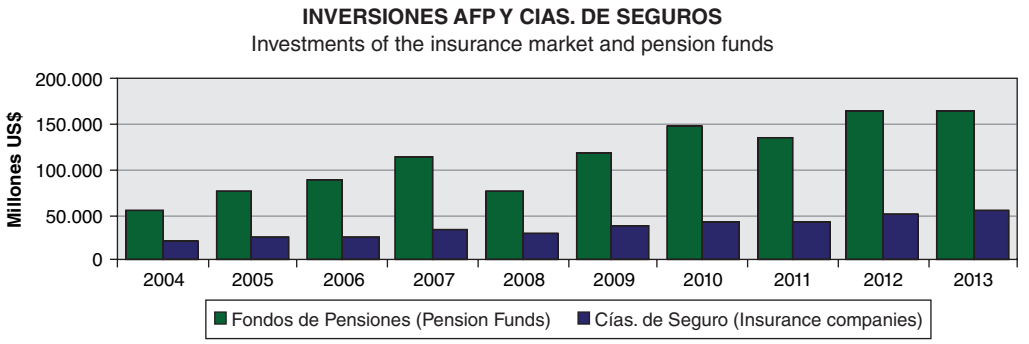

DESARROLLO DEL PATRIMONIO DEL MERCADO ASEGURADOR (2)
Growth of the total statutory surplus of the insurance market (2)

Año Year	**Seg. Generales** Non-life	**Seg. Vida** Life	**Total** Total
2004	366	2.413	2.778
2005	398	2.808	3.207
2006	429	3.106	3.536
2007	543	3.683	4.225
2008	486	2.795	3.280
2009	683	4.110	4.794
2010	851	5.085	5.936
2011	890	4.472	5.362
2012	1.099	5.477	6.576
2013	1.155	5.022	6.177

(2) Cifras expresadas en millones de US$ según tipo de cambio al 31 de diciembre de cada año. Incluye compañías aseguradoras y reaseguradoras.
Figures in million US$ using the rate of exchange as of December of each year. Insurance and reinsurance companies are included.

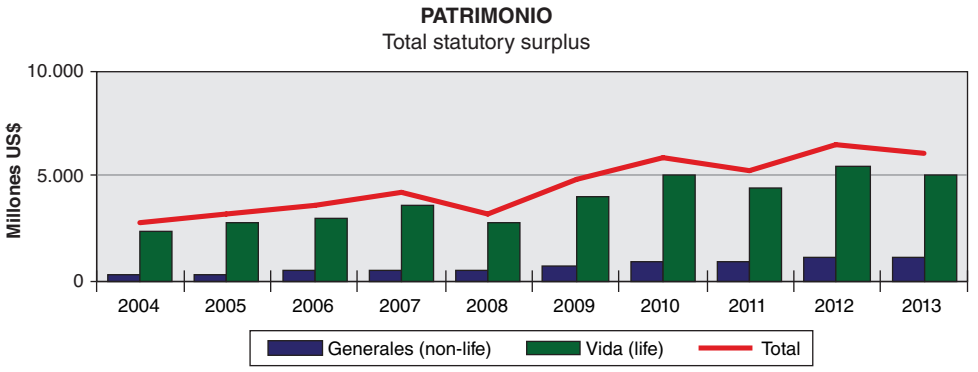

NUMERO DE PARTICIPANTES EN EL MERCADO ASEGURADOR

Number of entities of the insurance market

	1995	1996	1997	1998	1999	2000	2001	2002	2003	2004	2005	2006	2007	2008	2009	2010	2011	2012	2013
Compañías de Seguros																			
Insurance companies	52	52	59	58	55	56	54	55	53	52	51	51	49	52	55	57	57	60	61
Generales (non-life)	23	23	25	25	23	23	22	23	23	22	22	21	21	23	25	26	27	28	29
Vida (life)	29	29	34	33	32	33	32	32	30	30	29	30	28	29	30	31	30	32	32
Compañías de Reaseguro (2)																			
Reinsurance companies (2)	88	100	109	118	131	136	136	82	86	87	93	93	96	103	109	118	130	133	135
Nacionales (domestic)	4	5	5	4	4	2	2	2	1	1	1	1	1	1	1	1	1	1	1
Generales (non-life)	2	2	2	1	1	0	0	-	-	-	-	-	-	-	-	-	-	-	-
Vida (life)	2	3	3	3	3	2	2	2	1	1	1	1	1	1	1	1	1	1	1
Extranjeras (foreign) (1) (2)	84	95	104	114	127	134	134	80	85	88	92	92	95	102	108	117	129	132	134
Corredores de Reaseguros (1) (2)																			
Reinsurance brokers (1)	60	66	74	78	83	85	84	39	42	49	54	52	51	48	53	53	59	57	56
Nacionales (domestic)	1	5	9	10	11	12	12	13	14	17	21	20	19	17	18	19	21	21	22
Extranjeras (foreign)	59	61	65	68	72	73	72	26	28	32	33	32	32	31	35	34	38	36	34
Liquidadores																			
Adjusters	579	572	228	221	218	205	193	205	202	204	196	201	195	187	186	193	222	200	225
Personas Naturales (Natural person)	536	525	199	190	178	168	159	168	161	161	154	152	149	141	139	142	161	145	160
Personas Jurídicas (Legal person)	43	47	29	31	40	37	34	37	41	43	42	49	46	46	47	51	61	55	65
Corredores de Seguros																			
Insurance brokers	2.140	2.072	2.114	2.055	2.133	2.136	2.236	2.361	2.409	2.493	2.567	2.545	2.568	2.629	2.194	2.206	2.290	2.251	2.363
Personas Naturales (Natutal person)	1.786	1.718	1.748	1.669	1.745	1.740	1.881	2.001	2.054	2.140	2.185	2.158	2.176	2.214	1.763	1.766	1.811	1.773	1.830
Personas Jurídicas (Legal person)	354	354	366	386	388	396	355	360	355	353	382	387	392	415	431	440	479	478	533
Asesores Previsionales (3)	-	-	-	-	-	-	-	-	-	-	-	-	-	-	443	536	585	541	491
Personas Naturales (Natutal person)	-	-	-	-	-	-	-	-	-	-	-	-	-	-	439	525	573	530	481
Personas Jurídicas (Legal person)	-	-	-	-	-	-	-	-	-	-	-	-	-	-	4	11	12	11	10
TOTAL	**2.919**	**2.862**	**2.584**	**2.530**	**2.620**	**2.618**	**2.703**	**2.742**	**2.792**	**2.885**	**2.961**	**2.942**	**2.959**	**3.019**	**3.040**	**3.163**	**3.343**	**3.242**	**3.331**

(1) Dato estimado para 1998.
1994 and 1998 approximated value.

(2) Según norma de Carácter General N° 139 de 30 de Abril de 2002 que deroga a la circular N° 756 de 31 de diciembre de 1987, dicta normas relativas a la contratación de reaseguros y registro de corredores de reaseguro nacionales y extranjeros, por lo tanto a la fecha de entrada en vigencia de esta norma se considerarán inscritos en el Registro de Corredores de Reaseguro Extranjero señalado en el artículo 16 del DFL N° 251, de 1931, solamente los que cumplan con los requisitos establecidos en esta norma.
As established by General Rule N° 139 as of April 30, 2002, repealing Letter N° 756 as of December 31, 1987, rules on reinsurance contracts and domestic and foreign reinsurance brokers registration are established, so when this General Rule may be in force, only those brokers in compliance with the established requisites will be considered within the Foreign Reinsurance Brokers Registry as it is established in article 16 of D.F.L. N° 251, as of 1931.

(3) Se autoriza la existencia de los asesores previsionales, según el DL 3.500 de 1980, Título XVII, artículos 172 y siguientes, complementada por NCG N° 221 de 20/8/2008, por lo tanto dejan de operar los corredores de seguros.

II. INDICADORES FINANCIEROS (#)

A. ENDEUDAMIENTO Y SOLVENCIA (*)

A.1. Pasivo Exigible a Patrimonio

	Total pasivos – Total patrimonio / Total Patrimonio		Total Pasivo / Patrimonio			
Año Year	**Seguros generales** P & C veces		**Seguros de vida** Life veces		**Total** veces	
	Aseguradoras	Reaseguradoras	Aseguradoras	Reaseguradoras	Aseguradoras	Reaseguradoras
2009	2,367	—	5,488	1,639	4,862	1,639
2010	3,004	—	5,903	1,617	5,388	1,617
2011	2,586	—	3,833	4,163	3,444	4,163
2012	2,690	—	8,031	4,667	7,135	4,667
2013	2,512	—	8,821	4,850	7,638	4,850

A.2. Reservas Técnicas a Patrimonio

	Reservas Técnicas / Patrimonio					
Año Year	**Seguros generales** P & C veces		**Seguros de vida** Life veces		**Total** veces	
	Aseguradoras	Reaseguradoras	Aseguradoras	Reaseguradoras	Aseguradoras	Reaseguradoras
2009	1,950	—	5,144	1,607	4,503	1,607
2010	2,554	—	5,638	1,586	5,090	1,586
2011	2,175	—	5,468	4,120	4,682	4,12
2012	1,507	—	7,713	4,589	6,673	4,589
2013	1,446	—	8,46	4,782	7,145	4,782

A.3. Retención a Patrimonio

	Prima retenida neta / Patrimonio
Año Year	**Seguros generales** P & C veces Aseguradoras
2009	0,654
2010	1,116
2011	0,848
2012	2,009
2013	1,858

(1) Solo compañías de seguros.

(*) No se considera para el cálculo la (s) compañía (s):
Generales: Año 2009, Faf: compañía con prima menor que cero.
Año 2010, Euler: compañía que inicia sus ventas.
Año 2011, QBE: compañía nueva aún no inicia sus ventas.
Euler: compañía que inicia sus ventas.

Vida: Caja Reaseguradora: compañía con prima igual a cero.
Año 2009, Caja Reaseguradora: compañía con prima igual a cero.
Año 2010, Caja Reaseguradora: compañía con prima igual a cero.
Año 2011, Caja Reaseguradora: compañía con prima igual a cero.

(#) El estrato Reaseguradores en Seguros Generales está compuesto por una sola compañía, Caja Reaseguradora, la cual por Resolución Exenta Nº 189 de 07/07/2000 deja de operar en Reaseguros Generales.

B. INDICADORES DE INVERSION

B.1. Inversiones a Activo (1)

Año Year	Inversiones / Activos: Seguros generales P & C %	Seguros de vida Life %	Total %
	Aseguradoras	Aseguradoras	Aseguradoras
2009	51,974	96,391	93,730
2010	46,120	96,901	93,131
2011	49,603	96,787	93,435
2012	31,360	96,161	88,805
2013	33,191	96,188	89,418

(1) Solo compañías de seguros.

B.2. Producto de Inversiones a Inversión Promedio (1)

Año Year	Resultado de Inversiones / Inversiones Promedio: Seguros generales P & C %	Seguros de vida Life %	Total %
	Aseguradoras	Aseguradoras	Aseguradoras
2009	4,201	6,981	6,886
2010	3,271	6,834	6,698
2011	2,422	3,576	3,531
2012	3,417	5,397	5,320
2013	4,491	4,750	4,740

(1) Solo compañías de seguros.

C. INDICADORES DE ESTRUCTURA DE COSTOS

C.1. Resultado de Intermediación

Año Year	Resultado de intermediación / Prima retenida neta: Seguros generales P & C %	
	Aseguradoras	Reaseguradoras
2009	11,057	—
2010	10,434	—
2011	9,758	—
2012	8,334	—
2013	7,951	—

C.2. Resultado Intermediación Directo (1)

Año Year	Resultado intermed. directo / Prima directa: Seguros generales P & C %	Seg. dir. Agent. + Com. seg. dir. Corr. / Prima directa: Seguros de vida Life %	Total %
	Aseguradoras	Aseguradoras	Aseguradoras
2009	11,973	6,739	8,558
2010	11,995	6,547	8,394
2011	11,761	6,218	8,286
2012	11,997	6,352	8,284
2013	11,991	6,415	8,266

(1) Solo compañías de seguros.

C.3. Descuento de Cesión no Ganado a Patrimonio

Año Year	Resul. Intermed. reaseguro cedido / Prima cedida / Patrimonio: Seguros generales P & C %	* Prima cedida no devengada	
		Aseguradoras	Reaseguradoras
2009		14,635	—
2010		14,909	—
2011		15,185	—
2012		14,568	—
2013		13,861	—

C.4. Costo de Administración a Ventas (1)

Año Year	Costo de administración / Prima directa: Seguros generales P & C %	Seguros de vida Life %	Total %
	Aseguradoras	Aseguradoras	Aseguradoras
2009	21,66	19,485	20,241
2010	20,222	17,752	18,589
2011	18,921	17,11	17,786
2012	18,104	14,428	15,686
2013	18,644	14,186	15,666

(1) Solo compañías de seguros.

(*) No se considera para el cálculo la (s) compañía (s):
Generales: Año 2009, Faf: compañía con prima menor que cero.
Año 2010, Euler: compañía que inicia sus ventas.
Año 2011, QBE: compañía nueva aún no inicia sus ventas.
Euler: compañía que inicia sus ventas.

Vida: Año 2009, Caja Reaseguradora: compañía con prima igual a cero.
Año 2010, Caja Reaseguradora: compañía con prima igual a cero.
Año 2011, Caja Reaseguradora: compañía con prima igual a cero.

D. INDICADORES DE GESTION (*)

D.1. Retención Neta (1)

Año Year	Prima retenida neta / Prima directa + Prima aceptada — Seguros generales P & C %		Seguros de vida Life %	
	Aseguradoras		Reaseguradoras	
2009	54,817	—	95,991	—
2010	55,384	—	95,917	—
2011	54,359	—	96,264	—
2012	55,873	—	97,452	—
2013	57,599	—	97,980	—

(1) Para compañías reaseguradoras el indicador se calcula sobre la prima aceptada.

D.2. Siniestralidad

Año Year	Costo de siniestros / Prima retenida neta devengada — Seguros generales P & C %	
	Aseguradoras	Reaseguradoras
2009	52,812	—
2010	52,876	—
2011	47,858	—
2012	59,505	—
2013	50,193	—

D.3. Gasto Neto

Año Year	Resultado de intermediación + Costo de administración / Prima retenida neta — Seguros generales P & C %	
	Aseguradoras	Reaseguradoras
2009	44,129	—
2010	39,949	—
2011	38,235	—
2012	40,333	—
2013	39,851	—

D.4. Gestión Combinada

Año Year	Siniestralidad + Gasto neto — Seguros generales P & C %	
	Aseguradoras	Reaseguradoras
2009	96,941	—
2010	92,825	—
2011	86,093	—
2012	99,839	—
2013	90,044	—

E. INDICADORES DE COBRANZA Y DE PAGO (*)

E.1. Período Promedio de Pago de Siniestros (1)

Año Year	Siniestros por pagar directo / Costo de siniestros directos — Seguros generales P & C meses	
	Aseguradoras	Reaseguradoras
2009	6,981	—
2010	6,269	—
2011	5,962	—
2012	11,839	—
2013	9,856	—

(1) Compañías reaseguradoras respecto de aceptaciones.

E.2. Deudores por Primas a Activos (1)

Año Year	Deudores por prima asegurados / Total activos — Seguros generales P & C %
	Aseguradoras
2009	36,999
2010	31,697
2011	35,907
2012	23,544
2013	25,702

(1) Solo compañías de seguros.

(*) No se considera para el cálculo la (s) compañía (s):
Generales: Año 2009, Faf: compañía con prima menor que cero.
Año 2010, Euler: compañía que inicia sus ventas.
Año 2011, QBE: compañía nueva aún no inicia sus ventas.
Euler: compañía que inicia sus ventas.

Vida: Año 2009, Caja Reaseguradora: compañía con prima igual a cero.
Año 2010, Caja Reaseguradora: compañía con prima igual a cero.
Año 2011, Caja Reaseguradora: compañía con prima igual a cero.

E.3. Período Promedio de Cobranza de Primas Asegurados (1)

Año Year	Deudores por prima asegurados – Prima directa – Seguros generales P & C meses – Aseguradoras
2009	4,269
2010	4,233
2011	4,091
2012	4,610
2013	4,998

(1) Solo compañías de seguros.

E.4. Período Promedio de Pago de la Prima por Reaseguro

Año Year	Deudas por reaseguros – Prima cedida – Resultado de interm. Reaseguro cedido – Seguros generales P & C meses	
	Aseguradoras	Reaseguradoras
2009	4,733	—
2010	5,191	—
2011	4,24	—
2012	6,015	—
2013	6,054	—

F. INDICADORES DE RENTABILIDAD

F.1. Utilidad a Ventas (1)

Año Year	Utilidad (pérdida) ejercicio – Prima directa – Seguros generales P & C %		Resultado del ejercicio – Prima directa – Seguros de vida Life %	
	Aseg.	Reaseg.	Aseg.	Reaseg.
2009	2,056	—	15,495	—
2010	0,899	—	14,783	—
2011	3,057	—	4,280	—
2012	2,597	—	10,062	—
2013	3,753	—	5,703	—

(2) Para compañías reaseguradoras el indicador se calcula sobre la prima aceptada.

F.2. Rentabilidad del Patrimonio

Año Year	Utilidad (pérdida) ejercicio – Patrim. (prom.) – Utilidad (pérdida) ejercicio – Seguros generales P & C %		Resultado del ejercicio – Patrim. (prom.) – Resul. del ejercicio – Seguros de vida Life %		Total %	
	Aseguradoras	Reaseguradoras	Aseguradoras	Reaseguradoras	Aseguradoras	Reaseguradoras
2009	8,182	—	23,611	4,477	21,026	4,477
2010	3,451	—	23,601	4,632	19,986	4,632
2011	14,018	—	4,078	0,329	5,566	0,329
2012	10,782	—	16,974	3,413	15,893	3,413
2013	14,436	—	9,090	4,430	10,003	4,430

(*) No se considera para el cálculo la (s) compañía (s):
Generales: Año 2009, Faf: compañía con prima menor que cero.
Año 2010, Euler: compañía que inicia sus ventas.
Año 2011, QBE: compañía nueva aún no inicia sus ventas.
Euler: compañía que inicia sus ventas.

Vida: Año 2009, Caja Reaseguradora: compañía con prima igual a cero.
Año 2010, Caja Reaseguradora: compañía con prima igual a cero.
Año 2011, Caja Reaseguradora: compañía con prima igual a cero.

F.3. Utilidad a Activo

	Utilidad (pérdida) ejercicio / Activos (promedio)		Resultado del ejercicio / Activos (promedio)			
Año Year	**Seguros generales** P & C %		**Seguros de vida** Life %		**Total** %	
	Aseguradoras	Reaseguradoras	Aseguradoras	Reaseguradoras	Aseguradoras	Reaseguradoras
2009	2,129	—	2,121	1,625	2,121	1,625
2010	0,898	—	2,456	1,685	2,340	1,685
2011	3,248	—	0,638	0,098	0,837	0,098
2012	2,049	—	1,578	0,610	1,622	0,610
2013	2,313	—	0,88	0,737	1,039	0,737

III. OTROS INDICADORES FINANCIEROS (*)

(A diciembre de 2013)

	Año Year	**Seguros Generales**		**Seguros Vida**	
		Aseguradoras	**Reaseguradoras**	**Aseguradoras**	**Reaseguradoras**
A. Endeudamiento y Solvencia					
Pasivo Financiero a Patrimonio (veces)	2013	0,009	—	0,191	0,000
B. Inversión					
Inversiones Financieras a Activo (%)	2013	31,708	—	83,253	99,844
Inversiones Inmobiliarias a Activo (%)	2013	1,483	—	12,927	0,031
C. Estructura de Costo					
Costo de Intermediación por cesión (%)	2013	18,302	—	6,858	—
Resultado de Intermediación por aceptación (%)	2013	36,106	—	5,918	—

(*) No se considera para el cálculo la (s) compañía (s):
Generales: Año 2009, Faf: compañía con prima menor que cero.
Año 2010, Euler: compañía que inicia sus ventas.
Año 2011, QBE: compañía nueva aún no inicia sus ventas.
Euler: compañía que inicia sus ventas.

Vida: Año 2009, Caja Reaseguradora: compañía con prima igual a cero.
Año 2010, Caja Reaseguradora: compañía con prima igual a cero.
Año 2011, Caja Reaseguradora: compañía con prima igual a cero.

IV. RESUMEN DE ESTADOS FINANCIEROS
Seguros Generales

COMPAÑIAS ASEGURADORAS
ACTIVOS

Balance al 31 de diciembre de 2013
(miles de pesos de diciembre de cada año)

	2009	2010	2011	2012	2013
TOTAL ACTIVO	1.166.864.624	1.594.922.693	1.656.830.738	3.055.901.728	3.120.941.746
TOTAL INVERSIONES FINANCIERAS	572.497.924	699.785.742	782.705.547	914.154.571	989.592.983
Efectivo y Efectivo Equivalente	38.002.648	132.443.148	85.609.447	163.297.196	155.401.385
Activos Financieros a Valor Razonable	534.467.946	567.337.865	697.079.005	712.243.398	787.031.955
Activos Financieros a Costo Amortizado				33.458.356	33.014.340
Préstamos	27.330	4.729	26	0	0
Avance Tenedores de Pólizas				0	0
Préstamos Otorgados	27.330	4.729	26	0	0
Inversiones Seguros Cuenta Única de Inversión (CUI)				0	0
Participaciones en Entidades del Grupo	0	0	17.069	5.155.621	14.145.304
Participaciones en Empresas Subsidiarias (Filiales)	0	0	17.069	5.155.621	14.145.304
Participaciones en Empresas Asociadas (Coligadas)				0	0
TOTAL INVERSIONES INMOBILIARIAS	33.969.193	35.798.777	39.136.599	44.176.653	46.282.333
Propiedades de Inversión	26.790.913	28.406.745	31.808.095	9.489.605	10.451.131
Cuentas por Cobrar Leasing				28.977	28.050
Propiedades, Muebles y Equipo de Uso Propio	7.178.280	7.392.032	7.328.504	34.658.071	35.803.152
ACTIVOS NO CORRIENTES MANTENIDOS PARA LA VENTA				2.513.651	0
TOTAL CUENTAS DE SEGUROS	566.701.821	1.057.316.325	898.026.782	1.987.233.133	1.969.244.353
Cuentas por Cobrar de Seguros	499.212.538	781.427.918	746.474.009	877.944.407	975.915.915
Cuentas por Cobrar Asegurados	431.723.255	505.539.511	594.921.236	719.471.405	802.139.777
Deudores por Operaciones de Reaseguro	67.489.283	275.888.407	151.552.773	117.830.730	136.528.210
Deudores por Operaciones de Coaseguro				40.642.270	37.247.930
Participación del Reaseguro en las Reservas Técnicas				1.109.288.726	993.328.435
Participación del Reaseguro en la Reserva Riesgos en Curso				424.313.985	454.074.606
Participación del Reaseguro en las Reservas Seguros Previsionales				0	0
Participación del Reaseguro en la Reserva Matemática				0	0
Participación del Reaseguro en la Reserva Rentas Privadas				0	0
Participación del Reaseguro en la Reserva Siniestros				680.714.479	531.885.073
Participación del Reaseguro en la Reserva Catastrófica de Terremoto				0	0
Participación del Reaseguro en la Reserva de Insuficiencia de Primas				4.260.263	7.368.757
Participación del Reaseguro en las Otras Reservas Técnicas				0	0
OTROS ACTIVOS	58.178.188	75.013.494	85.822.212	107.823.724	115.822.075
Intangibles	3.955.978	3.780.544	7.993.640	16.268.272	15.003.788
Impuestos por Cobrar	22.612.697	31.815.638	33.487.105	42.650.370	47.535.919
Otros Activos	31.609.513	39.417.312	44.341.467	48.905.084	53.282.369

Seguros Generales

COMPAÑIAS ASEGURADORAS
PASIVOS

Balance al 31 de diciembre de 2013
(miles de pesos de diciembre de cada año)

	2009	2010	2011	2012	2013
TOTAL PASIVO Y PATRIMONIO	1.166.864.624	1.594.922.693	1.656.830.738	3.055.901.728	3.120.941.746
TOTAL PASIVO	820.318.102	1.196.548.914	1.194.749.335	2.528.379.052	2.515.121.537
PASIVOS FINANCIEROS	4.378.471	13.420.874	5.362.724	4.881.100	5.357.185
PASIVOS NO CORRIENTES MANTENIDOS PARA LA VENTA				0	0
TOTAL CUENTAS DE SEGUROS	675.805.214	1.017.306.668	1.004.980.566	2.290.861.430	2.287.062.273
Reservas Técnicas	479.970.207	764.076.388	740.183.414	1.904.319.678	1.869.065.475
Reserva Riesgos en Curso	323.711.542	379.992.734	461.650.460	949.506.299	1.034.779.633
Reservas Seguros Previsionales				0	0
Reserva Rentas Vitalicias				0	0
Reserva Seguro Invalidez y Sobrevivencia				0	0
Reserva Matemática				0	0
Reserva Valor del Fondo				0	0
Reserva Rentas Privadas				0	0
Reserva Siniestros	154.415.386	381.614.637	276.004.924	929.960.628	797.498.558
Reserva Catastrófica de Terremoto				12.516.767	17.138.715
Reserva Insuficiencia de Prima				12.217.096	19.537.511
Otras Reservas Técnicas	1.843.279	2.469.017	2.528.030	118.888	111.057
Deudas por Operaciones de Seguro	195.835.007	253.230.280	264.797.152	386.541.751	417.996.796
Deudas con Asegurados	6.729.403	8.115.252	9.160.087	19.058.933	26.791.618
Deudas por Operaciones Reaseguro	180.548.376	235.989.538	241.704.856	303.265.924	295.621.695
Deudas por Operaciones por Coaseguro	8.557.228	9.125.490	13.932.209	43.413.857	45.908.241
Ingresos Anticipados por Operaciones de Seguros				20.803.037	49.675.242
OTROS PASIVOS	257.641.059	301.299.191	336.156.092	232.636.520	222.702.081
Impuestos por Pagar	14.151.802	20.411.578	21.900.966	28.583.232	28.315.813
Deudas con Relacionados	8.712.896	14.875.214	8.356.100	15.838.278	11.725.413
Deudas con Intermediarios	30.323.962	35.900.404	38.464.879	50.930.379	49.109.032
Deudas con el Personal	8.506.849	9.928.595	10.130.550	15.933.826	16.738.173
Ingresos Anticipados				1.430.893	1.191.817
Otros Pasivos No Financieros	48.318.695	55.279.022	68.442.416	98.562.640	98.801.514
TOTAL PATRIMONIO	346.546.522	398.373.779	462.081.403	527.522.678	605.820.211
Capital Pagado	301.385.823	343.933.125	364.570.165	400.111.023	425.946.242
Reservas	8.296.544	11.156.625	8.259.611	10.630.790	10.765.025
Resultados Acumulados	36.791.803	43.364.202	89.227.866	115.932.156	169.183.163
Resultados Acumulados Periodos Anteriores	12.486.055	31.132.997	38.041.308	73.439.132	107.320.200
Resultado del Ejercicio	24.305.748	12.231.205	52.609.462	48.637.835	72.274.521
(Dividendos)	0	0	–1.422.904	6.144.809	10.411.559
Otros Ajustes	72.352	–80.173	23.761	848.709	–74.221

Seguros Generales

COMPAÑIAS ASEGURADORAS
ESTADO DE RESULTADOS

Balance al 31 de diciembre de 2013
(miles de pesos de diciembre de cada año)

	2009	2010	2011	2012	2013
TOTAL DEL RESULTADO INTEGRAL				49.486.544	72.200.300
TOTAL RESULTADO DEL PERIODO	24.305.748	12.231.205	52.609.462	48.637.835	72.274.521
MARGEN DE CONTRIBUCION (MC)	253.029.102	293.238.839	368.895.720	341.780.397	366.828.922
Prima Retenida	670.689.259	798.301.913	955.091.999	1.059.548.089	1.125.595.397
Prima Directa	1.213.504.505	1.433.114.010	1.744.958.134	1.872.748.746	1.925.920.323
Prima Aceptada	10.004.471	8.278.752	12.050.156	23.604.830	28.278.139
Prima Cedida	–552.819.717	–643.090.849	–801.916.291	836.805.486	828.603.064
Variación de Reservas Técnicas	–10.510.172	–49.827.066	–66.445.333	79.881.018	60.007.947
Variación Reserva de Riesgo en Curso	–10.645.433	–49.719.764	–65.463.423	70.771.135	51.584.353
Variación Reserva Matemática				0	0
Variación Reserva Valor del Fondo				0	0
Variación Reserva Catastrófica de Terremoto				5.669.759	4.270.600
Variación Reserva Insuficiencia de Prima				7.953.255	4.162.057
Variación Otras Reservas Técnicas	135.261	–107.302	–981.910	–4.513.132	–9.062
Costo de Siniestros	–330.041.990	–356.606.931	–417.051.452	458.139.225	525.040.240
Siniestros Directos	–501.154.540	–4.196.889.514	–658.814.876	876.658.904	896.672.351
Siniestros Cedidos	171.964.738	3.842.459.256	241.054.599	419.733.195	376.518.333
Siniestros Aceptados	–852.188	–2.176.673	708.825	1.213.516	4.886.222
Costo de Rentas				0	0
Rentas Directas				0	0
Rentas Cedidas				0	0
Rentas Aceptadas				0	0
Resultado de Intermediación	–33.342.037	–28.496.050	–34.236.686	88.307.772	89.500.131
Comisión Agentes Directos	–5.277.284	–6.818.606	–7.976.318	23.359.579	24.324.915
Comisión Corredores y Retribución Asesores Previsionales	–145.287.170	–171.903.243	–205.222.435	201.305.465	206.619.621
Comisiones de Reaseguro Aceptado	–1.323.934	–325.508	–604.967	8.786.865	10.210.109
Comisiones de Reaseguro Cedido	113.269.067	143.732.701	171.590.716	145.144.139	151.654.513
Gastos por Reaseguro No Proporcional	–43.765.958	–70.133.027	–68.462.808	75.714.037	86.947.562
Gastos Médicos				17.970	0
Deterioro de Seguros				15.707.676	–2.729.403
COSTOS DE ADMINISTRACION (CA)	–258.454.961	–284.026.365	–323.584.022	339.043.626	359.065.972
Remuneraciones	–71.578.007	–77.582.618	–91.070.412	101.023.977	108.268.067
Otros	–186.876.954	–206.443.747	–232.513.610	238.019.648	250.797.905
RESULTADO DE INVERSIONES (RI)	23.645.119	21.041.683	18.568.165	30.718.161	45.295.001
Resultado Neto Inversiones Realizadas				4.204.196	3.762.615
Inversiones Inmobiliarias				162.167	108.695
Inversiones Financieras				4.042.029	3.653.920
Resultado Neto Inversiones No Realizadas				907.754	8.204.288
Inversiones Inmobiliarias				175.816	155.882
Inversiones Financieras				731.938	8.048.406
Resultado Neto Inversiones Devengadas				25.995.947	33.147.389
Inversiones Inmobiliarias				730.714	708.599
Inversiones Financieras				27.136.107	34.341.683
Depreciación				1.224.572	1.279.637
Gastos de gestión				646.304	623.255
Resultado Neto Inversiones por Seguros con Cuenta Única de Inversiones				0	0
Deterioro de Inversiones				389.736	–180.706
RESULTADO TÉCNICO DE SEGUROS (MC + RI + CA)	519.529.102	570.398.839	656.715.720	33.454.931	53.057.949
OTROS INGRESOS Y EGRESOS	15.100.671	6.043.056	19.561.750	18.319.432	22.120.732
Otros Ingresos	18.945.286	19.516.232	28.338.633	27.882.740	30.663.666
Otros Egresos	–3.844.615	–13.473.176	–8.776.883	9.563.309	8.542.935
Utilidad (Pérdida) por Operaciones Discontinuas y Disponibles para la Venta (netas de Impuesto)	1.459.206	1.207.215	1.207.740	0	0
Impuesto Renta	–2.995.923	–5.073.503	–13.501.032	8.790.045	14.120.837
TOTAL OTRO RESULTADO INTEGRAL				848.709	–74.221
Resultado en la Evaluación Propiedades. Muebles y Equipos				0	0
Resultado en Activos Financieros				131.307	0
Resultado en Coberturas de Flujo de Caja				0	0
Otros Resultados con Ajuste en Patrimonio				0	–55.953
Impuesto Diferido				717.402	–18.268

RESUMEN DE ESTADOS FINANCIEROS
Seguros de Vida

COMPAÑIAS ASEGURADORAS
ACTIVOS

Balance al 31 de diciembre de 2013
(miles de pesos de diciembre de cada año)

	2009	2010	2011	2012	2013
TOTAL ACTIVO	18.249.731.622	19.823.022.212	21.621.405.126	23.809.542.882	25.863.934.521
TOTAL INVERSIONES FINANCIERAS	15.601.834.050	17.018.077.609	18.376.660.324	20.016.093.062	21.532.467.642
Efectivo y Efectivo Equivalente	34.008.980	50.093.674	54.069.195	140.223.771	202.152.896
Activos Financieros a Valor Razonable	1.916.003.037	2.560.994.743	2.847.742.499	1.503.106.476	1.343.275.784
Activos Financieros a Costo Amortizado	12.509.614.016	13.084.958.161	13.934.213.365	16.592.991.261	17.835.830.494
Préstamos	341.269.457	304.747.877	330.515.597	363.942.482	388.356.592
Avance Tenedores de Pólizas	154.743.082	171.817.561	189.210.531	135.591.874	156.435.858
Préstamos Otorgados	186.526.375	132.930.316	141.305.066	228.350.607	231.920.734
Inversiones Seguros Cuenta Unica de Inversión (CUI)	827.896.909	1.027.655.578	1.224.860.942	1.413.035.603	1.674.890.780
Participaciones en Entidades del Grupo	18.618.268	38.347.292	37.699.383	57.992.258	87.961.097
Participaciones en Empresas Subsidiarias (Filiales)	18.618.268	38.347.292	37.699.383	11.481.821	21.588.018
Participaciones en Empresas Asociadas (Coligadas)				46.510.437	66.373.079
TOTAL INVERSIONES INMOBILIARIAS	1.987.588.544	2.189.160.868	2.548.477.681	2.877.258.726	3.343.387.521
Propiedades de Inversión	851.787.019	961.528.494	1.078.604.461	1.123.879.577	1.225.037.904
Cuentas por Cobrar Leasing	1.116.676.668	1.207.595.112	1.445.678.571	1.658.812.008	2.021.760.504
Propiedades, Muebles y Equipo de Uso Propio	19.124.857	20.037.262	24.194.649	94.567.141	96.589.112
ACTIVOS NO CORRIENTES MANTENIDOS PARA LA VENTA				0	0
TOTAL CUENTAS DE SEGUROS	174.068.253	180.434.676	205.629.718	369.263.887	377.385.703
Cuentas por Cobrar de Seguros	174.068.253	180.434.676	205.629.718	210.309.588	232.151.511
Cuentas por Cobrar Asegurados	147.377.669	152.686.589	165.387.047	172.890.123	195.039.402
Deudores por Operaciones de Reaseguro	26.690.584	27.748.087	40.242.671	35.274.988	36.406.715
Deudores por Operaciones de Coaseguro				2.144.478	705.394
Participación del Reaseguro en las Reservas Técnicas				158.954.298	145.234.192
Participación del Reaseguro en la Reserva Riesgos en Curso				18.965.968	13.292.596
Participación del Reaseguro en las Reservas Seguros Previsionales				111.279.320	104.356.142
Participación del Reaseguro en la Reserva Matemática				7.469.713	8.649.173
Participación del Reaseguro en la Reserva Rentas Privadas				143.014	137.460
Participación del Reaseguro en la Reserva Siniestros				20.893.008	18.719.297
Participación del Reaseguro en la Reserva Catastrófica de Terremoto				0	0
Participación del Reaseguro en la Reserva de Insuficiencia de Primas				163.171	28.059
Participación del Reaseguro en las Otras Reservas Técnicas				40.105	51.465
OTROS ACTIVOS	486.240.775	435.349.059	490.637.403	546.927.209	610.693.654
Intangibles	3.339.007	3.267.823	2.437.024	45.029.380	45.320.755
Impuestos por Cobrar	131.362.645	157.149.515	172.284.450	153.231.974	193.081.817
Otros Activos	351.539.123	274.931.721	315.915.929	348.665.854	372.291.081

Seguros de Vida

COMPAÑIAS ASEGURADORAS
PASIVOS

Balance al 31 de diciembre de 2013
(miles de pesos de diciembre de cada año)

	2009	2010	2011	2012	2013
TOTAL PASIVO Y PATRIMONIO	18.249.731.622	19.823.022.212	21.621.405.126	23.809.542.882	25.863.934.521
TOTAL PASIVO	16.189.005.691	17.468.414.923	19.299.611.695	21.190.597.478	23.249.090.247
PASIVOS FINANCIEROS	143.471.298	140.217.601	185.223.410	361.842.427	500.345.342
PASIVOS NO CORRIENTES MANTENIDOS PARA LA VENTA				0	0
TOTAL CUENTAS DE SEGUROS	15.594.111.348	16.850.109.171	18.527.843.980	20.431.439.781	22.371.026.974
Reservas Técnicas	15.533.778.269	16.796.055.608	18.447.509.641	20.359.125.749	22.304.013.800
Reserva Riesgos en Curso	74.452.209	102.425.775	116.608.330	154.354.392	156.122.231
Reservas Seguros Previsionales	13.831.647.021	14.782.868.290	16.133.401.582	17.722.966.375	19.338.665.203
Reserva Rentas Vitalicias	13.316.479.596	14.351.192.985	15.799.712.549	17.395.332.277	19.011.180.578
Reserva Seguro Invalidez y Sobrevivencia	515.167.425	431.675.305	333.689.033	327.634.099	327.484.624
Reserva Matemática	522.099.213	544.548.603	618.270.366	677.344.486	711.306.532
Reserva Valor del Fondo	809.967.249	1.007.966.137	1.198.941.620	1.379.530.297	1.648.796.381
Reserva Rentas Privadas	147.705.498	186.668.170	211.803.992	231.619.170	166.704.409
Reserva Siniestros	105.714.311	117.982.388	128.840.815	162.910.630	249.985.160
Reserva Catastrófica de Terremoto				0	0
Reserva Insuficiencia de Prima				2.758.125	3.627.904
Otras Reservas Técnicas	42.192.768	53.596.245	39.642.936	27.642.273	28.805.980
Deudas por Operaciones de Seguro	60.333.079	54.053.563	80.334.339	72.314.032	67.013.174
Deudas con Asegurados	14.541.430	11.682.650	16.501.092	24.678.753	24.759.268
Deudas por Operaciones Reaseguro	45.162.026	41.748.875	62.351.597	45.594.663	40.669.950
Deudas por Operaciones por Coaseguro	629.623	622.038	1.481.650	1.642.577	1.089.227
Ingresos Anticipados por Operaciones de Seguros				398.040	494.730
OTROS PASIVOS	451.423.045	478.088.151	586.544.305	397.315.270	377.717.932
Impuestos por Pagar	57.852.881	91.394.153	100.025.456	44.595.056	42.120.564
Deudas con Relacionados	28.497.538	43.474.488	29.500.294	26.217.675	25.474.166
Deudas con Intermediarios	18.164.569	24.100.633	26.784.113	27.755.157	27.268.823
Deudas con el Personal	26.071.286	24.624.228	25.280.806	30.760.861	29.733.327
Ingresos Anticipados				1.577.351	2.862.165
Otros Pasivos No Financieros	254.296.878	190.713.561	273.744.015	229.485.808	216.759.301
TOTAL PATRIMONIO	2.060.725.931	2.354.607.289	2.321.793.431	2.618.945.403	2.614.544.274
Capital Pagado	948.236.050	1.097.971.997	1.414.621.295	1.543.763.830	1.550.403.928
Reservas	340.521.821	181.861.249	6.026.090	166.885.402	155.240.227
Resultados Acumulados	705.181.592	974.039.106	801.756.058	908.296.171	909.271.579
Resultados Acumulados Periodos Anteriores	332.294.461	547.463.405	701.080.784	604.756.323	776.117.768
Resultado del Ejercicio	372.966.216	456.899.721	125.501.537	362.068.817	220.645.703
(Dividendos)	–79.085	–30.324.020	–24.826.263	58.528.968	87.491.893
Otros Ajustes	66.786.468	100.734.937	99.389.988	0	–71.460

Seguros de Vida

COMPAÑIAS ASEGURADORAS
ESTADO RESULTADOS

Balance al 31 de diciembre de 2013
(miles de pesos de diciembre de cada año)

	2009	2010	2011	2012	2013
TOTAL DEL RESULTADO INTEGRAL				362.068.817	220.614.642
TOTAL RESULTADO DEL PERIODO	372.966.216	456.899.721	125.501.537	362.068.817	220.645.703
MARGEN DE CONTRIBUCION (MC)	–313.196.890	–190.215.014	–20.798.382	–264.177.136	–391.003.269
Prima Retenida	2.189.559.119	2.684.047.231	2.824.565.446	3.505.768.429	3.799.683.277
Prima Directa	2.277.849.592	2.795.177.356	2.932.385.130	3.598.398.537	3.876.212.564
Prima Aceptada	3.161.903	3.123.528	1.806.946	–954.022	1.809.949
Prima Cedida	–91.452.376	–114.253.653	–109.626.630	91.676.087	78.339.236
Variación de Reservas Técnicas	–228.151.258	–222.976.624	–198.843.267	204.740.892	273.559.385
Variación Reserva de Riesgo en Curso	–1.261.300	–26.125.828	–7.560.067	16.497.363	5.374.394
Variación Reserva Matemática	–35.304.531	–8.206.030	–52.605.929	18.629.175	21.144.845
Variación Reserva Valor del Fondo	–186.281.895	–178.216.590	–154.852.651	159.434.952	245.565.752
Variación Reserva Catastrófica de Terremoto				0	0
Variación Reserva Insuficiencia de Prima				1.091	980.783
Variación Otras Reservas Técnicas	–5.303.532	–10.428.176	16.175.380	10.178.311	493.611
Costo de Siniestros	–696.405.113	–741.510.671	–758.538.800	866.642.215	989.275.478
Siniestros Directos	–742.688.958	–804.298.335	–833.176.421	929.825.201	1.038.322.530
Siniestros Cedidos	47.065.870	65.366.507	75.284.010	63.689.059	49.892.732
Siniestros Aceptados	–782.025	–2.578.843	–646.389	506.074	845.680
Costo de Rentas	–1.433.949.900	–1.734.470.595	–1.709.802.240	2.450.840.429	2.674.565.369
Rentas Directas	–1.432.772.331	–1.737.538.807	–1.711.322.718	2.464.359.598	2.676.075.513
Rentas Cedidas	2.418.925	4.682.866	4.293.096	16.255.017	4.617.326
Rentas Aceptadas	–3.596.494	–1.614.654	–2.772.618	2.735.848	3.107.182
Resultado de Intermediación	–141.482.894	–171.049.658	–172.295.754	220.474.127	243.379.882
Comisión Agentes Directos	–62.108.650	–68.120.958	–71.584.258	97.019.090	117.695.207
Comisión Corredores y Retribución Asesores Previsionales	–91.395.273	–114.880.785	–110.750.262	131.554.144	130.950.179
Comisiones de Reaseguro Aceptado	0	0	0	0	107.121
Comisiones de Reaseguro Cedido	12.021.029	11.952.085	10.038.766	8.099.108	5.372.624
Gastos por Reaseguro No Proporcional	–1.544.662	–2.085.292	–2.163.134	3.107.028	3.586.532
Gastos Médicos	–1.222.182	–2.169.405	–3.720.633	5.487.141	3.525.960
Deterioro de Seguros				18.653.731	2.793.939
COSTOS DE ADMINISTRACION (CA)	–443.830.109	–496.194.306	–501.731.987	519.184.384	549.344.149
Remuneraciones	–107.841.644	–122.628.008	–118.337.074	133.853.900	151.613.669
Otros	–335.988.465	–373.566.298	–383.394.913	385.330.485	397.730.480
RESULTADO DE INVERSIONES (RI)	1.198.182.473	1.248.429.178	678.810.922	1.194.877.943	1.145.042.544
Resultado Neto Inversiones Realizadas				145.967.707	153.737.301
Inversiones Inmobiliarias				51.855.380	65.918.859
Inversiones Financieras				94.112.327	87.818.443
Resultado Neto Inversiones No Realizadas				40.241.423	–40.458.039
Inversiones Inmobiliarias				3.607.152	445.537
Inversiones Financieras				36.634.271	–40.903.576
Resultado Neto Inversiones Devengadas				933.386.201	992.820.935
Inversiones Inmobiliarias				156.151.429	186.313.159
Inversiones Financieras				808.971.044	839.598.507
Depreciación				12.848.215	13.607.315
Gastos de gestión				18.888.057	19.483.416
Resultado Neto Inversiones por Seguros con Cuenta Unica de Inversiones				75.267.355	58.498.761
Deterioro de Inversiones				–15.258	19.556.415
RESULTADO TECNICO DE SEGUROS (MC + RI + CA)	441.155.474	562.019.858	156.280.553	411.516.424	204.695.127
OTROS INGRESOS Y EGRESOS	–397.280	–502.293	–1.718.542	4.056.631	–14.380.484
Otros Ingresos	16.016.123	12.207.537	11.828.704	27.670.564	12.462.326
Otros Egresos	–16.413.403	–12.709.830	–13.547.246	23.613.933	26.842.810
Utilidad (Pérdida) por Operaciones Discontinuas y Disponibles para la Venta (netas de Impuesto)	3.957.969	–10.814.873	–2.498.510	2.107.947	0
Impuesto Renta	–39.725.535	–49.745.712	–29.618.410	45.187.588	24.738.364
TOTAL OTRO RESULTADO INTEGRAL				0	–31.061
Resultado en la Evaluación Propiedades. Muebles y Equipos				0	0
Resultado en Activos Financieros				0	0
Resultado en Coberturas de Flujo de Caja				0	0
Otros Resultados con Ajuste en Patrimonio				0	0
Impuesto Diferido				0	0

Seguros de Vida

COMPAÑIAS REASEGURADORAS
ACTIVOS

Balance al 31 de diciembre de 2013
(miles de pesos de diciembre de cada año)

	2009	2010	2011	2012	2013
TOTAL ACTIVO	62.255.240	65.608.722	52.690.600	55.305.667	57.869.476
TOTAL INVERSIONES FINANCIERAS	45.576.617	48.719.716	52.440.657	55.198.788	57.778.977
Efectivo y Efectivo Equivalente	57.925	116.980	33.570	406.294	334.850
Activos Financieros a Valor Razonable	7.272.809	7.315.434	6.345.012	6.389.781	6.062.816
Activos Financieros a Costo Amortizado	38.245.883	41.287.302	46.062.075	48.402.713	51.381.311
Préstamos	0	0	0	0	0
Avance Tenedores de Pólizas	0	0	0	0	0
Préstamos Otorgados	0	0	0	0	0
Inversiones Seguros Cuenta Unica de Inversión (CUI)	0	0	0	0	0
Participaciones en Entidades del Grupo	0	0	0	0	0
Participaciones en Empresas Subsidiarias (Filiales)	0	0	0	0	0
Participaciones en Empresas Asociadas (Coligadas)				0	0
TOTAL INVERSIONES INMOBILIARIAS	16.198.447	16.408.915	28.425	22.843	17.775
Propiedades de Inversión	16.186.029	16.374.154	0	0	0
Cuentas por Cobrar Leasing	0	0	0	0	0
Propiedades, Muebles y Equipo de Uso Propio	12.418	34.761	28.425	22.843	17.775
ACTIVOS NO CORRIENTES MANTENIDOS PARA LA VENTA				0	0
TOTAL CUENTAS DE SEGUROS	0	0	0	0	0
Cuentas por Cobrar de Seguros	0	0	0	0	0
Cuentas por Cobrar Asegurados	0	0	0	0	0
Deudores por Operaciones de Reaseguro	0	0	0	0	0
Deudores por Operaciones de Coaseguro				0	0
Participación del Reaseguro en las Reservas Técnicas				0	0
Participación del Reaseguro en la Reserva Riesgos en Curso				0	0
Participación del Reaseguro en las Reservas Seguros Previsionales				0	0
Participación del Reaseguro en la Reserva Matemática				0	0
Participación del Reaseguro en la Reserva Rentas Privadas				0	0
Participación del Reaseguro en la Reserva Siniestros				0	0
Participación del Reaseguro en la Reserva Catastrófica de Terremoto				0	0
Participación del Reaseguro en la Reserva de Insuficiencia de Primas				0	0
Participación del Reaseguro en las Otras Reservas Técnicas				–	–
OTROS ACTIVOS	480.176	480.091	221.518	84.036	72.724
Intangibles	0	0	0	0	0
Impuestos por Cobrar	247.196	54.311	52.942	54.527	58.038
Otros Activos	232.980	425.780	168.576	29.509	14.686

Seguros de Vida

COMPAÑIAS REASEGURADORAS
PASIVOS

Balance al 31 de diciembre de 2013
(miles de pesos de diciembre de cada año)

	2009	2010	2011	2012	2013
TOTAL PASIVO Y PATRIMONIO	62.255.240	65.608.722	52.690.600	55.305.667	57.869.476
TOTAL PASIVO	38.664.478	40.534.802	42.485.123	45.545.747	47.977.086
PASIVOS FINANCIEROS	2	2	2	2	2
PASIVOS NO CORRIENTES MANTENIDOS PARA LA VENTA				0	0
TOTAL CUENTAS DE SEGUROS	37.910.735	39.767.512	42.042.593	44.787.093	47.302.827
Reservas Técnicas	37.910.735	39.767.512	42.042.593	44.787.093	47.302.827
Reserva Riesgos en Curso	0	0	0	0	0
Reservas Seguros Previsionales	37.854.427	39.429.100	42.041.448	44.787.093	47.302.827
Reserva Rentas Vitalicias	37.854.427	39.429.100	42.041.448	43.591.271	46.103.053
Reserva Seguro Invalidez y Sobrevivencia	0	0	0	1.195.822	1.199.774
Reserva Matemática	0	0	0	0	0
Reserva Valor del Fondo	0	0	0	0	0
Reserva Rentas Privadas	0	0	0	0	0
Reserva Siniestros	56.308	338.412	1.145	0	0
Reserva Catastrófica de Terremoto				0	0
Reserva Insuficiencia de Prima				0	0
Otras Reservas Técnicas	0	0	0	0	0
Deudas por Operaciones de Seguro	0	0	0	0	0
Deudas con Asegurados	0	0	0	0	0
Deudas por Operaciones Reaseguro	0	0	0	0	0
Deudas por Operaciones por Coaseguro	0	0	0	0	0
Ingresos Anticipados por Operaciones de Seguros				0	0
OTROS PASIVOS	753.741	767.288	442.528	758.652	674.257
Impuestos por Pagar	458.821	447.561	315.837	346.358	239.888
Deudas con Relacionados	0	0	0	0	0
Deudas con Intermediarios	0	0	0	0	0
Deudas con el Personal	0	0	0	0	0
Ingresos Anticipados				0	0
Otros Pasivos No Financieros	294.920	319.727	126.691	72.418	86.328
TOTAL PATRIMONIO	23.590.762	25.073.920	10.205.477	9.759.920	9.892.390
Capital Pagado	10.347.975	10.606.674	11.020.334	11.020.334	11.020.334
Reservas	–647.136	–847.106	–1.133.112	–1.633.946	–1.923.238
Resultados Acumulados	13.889.923	15.314.352	318.255	373.532	795.294
Resultados Acumulados Periodos Anteriores	12.877.524	14.237.172	260.344	40.487	373.532
Resultado del Ejercicio	1.012.399	1.077.180	57.911	333.045	421.762
(Dividendos)	0	0	0	0	0
Otros Ajustes	0	0	0	0	0

Seguros de Vida

COMPAÑIAS REASEGURADORAS
ESTADO RESULTADOS

Balance al 31 de diciembre de 2013
(miles de pesos de diciembre de cada año)

	2009	2010	2011	2012	2013
TOTAL DEL RESULTADO INTEGRAL				333.045	421.762
TOTAL RESULTADO DEL PERIODO	1.012.399	1.077.180	57.911	333.045	421.762
MARGEN DE CONTRIBUCION (MC)	–1.311.733	–1.373.949	–1.739.502	–1.830.227	–1.898.875
Prima Retenida	0	0	0	0	0
Prima Directa	0	0	0	0	0
Prima Aceptada	0	0	0	0	0
Prima Cedida	0	0	0	0	0
Variación de Reservas Técnicas	0	0	0	0	0
Variación Reserva de Riesgo en Curso	0	0	0	0	0
Variación Reserva Matemática	0	0	0	0	0
Variación Reserva Valor del Fondo	0	0	0	0	0
Variación Reserva Catastrófica de Terremoto				0	0
Variación Reserva Insuficiencia de Prima				0	0
Variación Otras Reservas Técnicas	0	0	0	0	0
Costo de Siniestros	0	–283.073	–306.930	–1.058	519.208
Siniestros Directos	0	0	0	0	0
Siniestros Cedidos	0	283.075	–351.993	1.058	0
Siniestros Aceptados	0	–566.148	45.063	0	519.208
Costo de Rentas	–1.311.733	–1.090.876	–1.432.572	1.831.285	1.379.667
Rentas Directas	0	0	0	0	0
Rentas Cedidas	0	0	0	0	0
Rentas Aceptadas	–1.311.733	–1.090.876	–1.432.572	1.831.285	1.379.667
Resultado de Intermediación	0	0	0	0	0
Comisión Agentes Directos	0	0	0	0	0
Comisión Corredores y Retribución Asesores Previsionales	0	0	0	0	0
Comisiones de Reaseguro Aceptado	0	0	0	0	0
Comisiones de Reaseguro Cedido	0	0	0	0	0
Gastos por Reaseguro No Proporcional	0	0	0	0	0
Gastos Médicos	0	0	0	0	0
Deterioro de Seguros				0	0
COSTOS DE ADMINISTRACION (CA)	–1.290.594	–1.122.307	–887.997	438.969	529.886
Remuneraciones	–415.409	–234.378	–399.671	261.458	393.864
Otros	–875.185	–887.929	–488.326	177.511	136.022
RESULTADO DE INVERSIONES (RI)	3.553.004	3.683.896	2.891.162	2.517.617	2.609.436
Resultado Neto Inversiones Realizadas				0	0
Inversiones Inmobiliarias				0	0
Inversiones Financieras				0	0
Resultado Neto Inversiones No Realizadas				0	0
Inversiones Inmobiliarias				0	0
Inversiones Financieras				0	0
Resultado Neto Inversiones Devengadas				2.517.617	2.650.689
Inversiones Inmobiliarias				0	0
Inversiones Financieras				2.517.617	2.650.689
Depreciación				0	0
Gastos de gestión				0	0
Resultado Neto Inversiones por Seguros con Cuenta Unica de Inversiones				0	0
Deterioro de Inversiones				0	41.253
RESULTADO TECNICO DE SEGUROS (MC + RI + CA)	950.677	1.187.640	263.663	248.421	180.675
OTROS INGRESOS Y EGRESOS	–8.942	–896	–215.532	–5.922	–4.571
Otros Ingresos	4.710	4.044	127	0	2.315
Otros Egresos	–13.652	–4.940	–215.659	5.922	6.886
Utilidad (Pérdida) por Operaciones Discontinuas y Disponibles para la Venta (netas de Impuesto)	0	0	0	0	0
Impuesto Renta	47.521	–70.707	126.114	35.832	–103.243
TOTAL OTRO RESULTADO INTEGRAL				0	0
Resultado en la Evaluación Propiedades. Muebles y Equipos				0	0
Resultado en Activos Financieros				0	0
Resultado en Coberturas de Flujo de Caja				0	0
Otros Resultados con Ajuste en Patrimonio				0	0
Impuesto Diferido				0	0

V. INVERSIONES

A) INSTRUMENTOS DEL ESTADO

(miles de pesos de diciembre de cada año)

Entidad de seguro	2009	2010	2011	2012	2013
SEGUROS GENERALES					
ASEGURADORAS					
ACE (1)	1.606.962	2.132.284	2.185.257	4.620.451	4.109.930
AIG (2)				5.989.857	4.854.272
Aseguradora Magallanes	2.994.429	3.685.755	2.424.521	4.393.194	3.862.478
Aseguradora Magallanes Garantías y Créditos (3)	–	327.503	590.460	873.406	348.506
Assurant (4)				–	508.317
BCI (5)	325.167	16.680	533	–	–
BNP (6)				54.680.471	57.766.547
Cardif (7)	21.620.677	22.353.304	27.850.693	–	–
Cesce (8)	–	–	–	–	–
Chartis (9)	16.894.080	11.969.826	9.107.883	–	–
Chilena Consolidada	11.122.117	6.151.406	5.517.303	5.968.476	5.003.576
Chubb	–	–	–	–	–
Coface	1.456.690	3.298.223	7.622.188	3.604.077	2.122.435
Consorcio Nacional (10)	59.389	2.529.162	261.786	–	–
Continental (11)					643.908
Crédito Continental	144.226	131.612	609.113	1.065.636	1.086.563
Euler Hermes (12)		–	–	–	–
FAF (13)	–	–	–	–	–
HDI (14)	158.681	356.840	44.242	1.067.838	507.631
Huelén Generales (15)	–	–	–	–	–
Interamericana (16)		–	–	–	–
Liberty (17)	10.304.991	10.424.713	10.496.492	9.290.284	13.262.369
Mapfre (18)	3.739.203	–	6.400.547	11.678.598	16.017.357
Mapfre Garantías y Crédito (19)	–	–	590.341	831.162	878.177
Metlife (20)					1.896.954
Mut. de Carabineros	5.015.555	4.584.697	4.151.625	3.552.996	2.995.529
Orión (21)	–	–	–	–	–
Penta Security (22)	351.244	5.845.848	1.762.129	3.675.118	2.545.753
QBE (23)			–	1.084.311	1.497.562
Renta Nacional	2.088.911	2.076.082	1.534.480	759.817	1.305.773
RSA (24)	39.952.083	26.146.320	26.906.852	51.878.809	72.802.027
Santander (25)	–	1.539.587	1.637.134	–	–
Solunión (26)					–
Tercer Milenio (27)				–	–
Zenit (28)	–	–	–	–	–
Zurich Santander (29)				–	4.138.058
Total aseguradoras	117.834.405	103.569.842	109.693.579	165.014.501	198.153.722
REASEGURADORAS					
Total reaseguradoras	–	–	–	–	–
TOTAL MERCADO	117.834.405	103.569.842	109.693.579	165.014.501	198.153.722

(1): Hasta 30/09/99 se llamaba Cigna Compañía de Seguros (Chile) S.A.
(2): Hasta el año 2012 se llamaba Chartis Chile Compañía de Seguros Generales S.A.
(3): Por Resolución Nº 748, de 06/11/2009, se autoriza la existencia de Aseguradora Magallanes de Garantía y Crédito S.A.
(4): Por Resolución Nº 188, de 24/04/2012, se autoriza la existencia de Assurant Chile Compañía de Seguros Generales S.A.
(5): Hasta 31/10/2002 se llamaba Axa Seguros Generales S.A.
(6): Hasta el 05/11/2012 se llamaba Compañía de Seguros Generales Cardif S.A.
(7): Por Resolución Nº 424 de 5 de noviembre de 2012, cambia de razón social por BNP Paribas Cardif Seguros Generales S.A.
(8): Por Resolución Nº 184, de 31/03/2008, se autoriza la existencia y comienza a operar la Compañía CESCE Chile Aseguradora S.A.
(9): Hasta el 09/10/2009 se llamaba La Interamericana Compañía de Seguros Generales S.A., el año 2012 cambia razón social por AIG Chile Cía. de Seguros Generales S.A.
(10): Hasta 20/07/99 se llamaba Cruz Blanca Seguros Generales S.A.
(11): Hasta 10/07/1014 se llamaba "Compañía de Seguros Tercer Milenio S.A.".
(12): Por Resolución Nº 228, de 09/04/2008, se autoriza la existencia de Euler Hermes Seguros de Crédito S.A., con fecha 27/12/2013, absorbe a Mapfre Garantías y Créditos S.A. y cambia de nombre por Solunión Chile Seguros de Crédito S.A.
(13): Por Resolución Nº 619, de 15/10/2008, se autoriza la existencia y comienza a operar FAF International Seguros Generales S.A. por Resolución Nº 77 de 22 de marzo de 2012 cambia de razón social por Compañía de Seguros Tercer Milenio S.A.
(14): Hasta 19/12/2003 se llamaba Lemans Ise Compañía de Seguros Generales S.A. hasta 29/11/2008 se llamaba ISE Chile Compañía de Seguros Generales S.A.
(15): Por Resolución Nº 304, de 15/07/2002, se autoriza la existencia y comienza a operar Cía. de Seguros Generales Huelén S.A.
(16): Por Resolución Nº 635, de 09/10/2009, cambia de nombre por Chartis Chile Compañía de Seguros Generales S.A.
(17): Hasta el 4/10/2004 se llamaba AGF Allianz Chile Compañía de Seguros Generales S.A., con fecha 29.03.2006 se fusiona y absorbe a la Compañía ING Seguros Generales S.A.
(18): Hasta 30/04/00 se llamaba Compañía de Seguros Generales Euroamérica S.A.
(19): Con fecha 27/12/2013 esta compañía es absorbida por Euler Hermes Seguros de Crédito S.A. y cambia de nombre por Solunión Chile Seguros de Crédito S.A.
(20): Por Resolución Nº 342, de 01/10/2013, se autoriza la existencia y comienza a operar Metlife Chile Seguros Generales S.A.
(21): Por Resolución Nº 703, de 18/12/2008, se autoriza la existencia y comienza a operar Orión Seguros Generales S.A.
(22): Hasta el 16/09/ 2004 se llamaba Cía. de Seguros Generales Las Américas S.A., absorbe a la Cía. de Seguros Security Previsión Generales S.A. y modifica su razón social por Cía. de Seguros Generales Penta Security S.A.
(23): Por Resolución Nº 140, de 27 de marzo 2012, se autoriza la existencia y comienza a operar QBE Chile Seguros Generales S.A.
(24): Hasta 27/09/00 se llamaba Compañía de Seguros La República S.A., con fecha 30.06.2006 se fusiona y absorbe a la Compañía de Seguros Generales Cruz del Sur S.A., hasta el 14/08/2008 se llamaba Royal & Sun Alliance (Chile) S.A.
(25): Por Resolución Nº 297, de 14/07/2006, se autoriza la existencia y comienza a operar la Compañía Santander Seguros Generales S.A. por Resolución Nº 265 de 29 de junio de 2012 cambia de razón social por Zurich Santander Seguros Generales Chile S.A.
(26): Hasta el 27/12/2013 se llamaba Euler Hermes Seguros de Crédito S.A. la que a su vez absorbió a Mapfre Garantías y Crédito S.A.
(27): Hasta el 22/03/2012 se llamaba, FAF International Seguros Generales S.A.
(28): Por Resolución Nº 275, de 15/05/2009, se autoriza la existencia y comienza a operar la Compañía Zenit Seguros Generales S.A.
(29): Hasta el 29/06/2012 se llamaba Santander Seguros Generales S.A.

A) INSTRUMENTOS DEL ESTADO
(miles de pesos de diciembre de cada año)

Entidad de seguro	2009	2010	2011	2012	2013
SEGUROS DE VIDA					
ASEGURADORAS					
ACE (1)	1.595.380	1.784.862	2.020.458	5.341.831	4.932.174
Banchile (2)	7.917.557	15.010.654	17.184.351	8.882.382	10.643.478
BBVA (3)	30.911.738	21.150.544	3.424.837	3.293.755	999.330
BCI (4)	3.066.902	6.442.192	7.615.207	2.059.509	1.778.604
Bice (5)	140.255.231	142.665.796	72.435.741	59.628.104	66.432.277
BNP (6)				20.347.652	19.285.662
Cámara (7)	13.081.243	35.872.459	37.427.683	46.839.372	27.516.284
Cardif (8)	15.056.190	12.581.458	12.745.178	–	–
Chilena Consolidada	161.090.233	200.755.491	216.888.001	163.416.734	170.781.485
CLC (9)	1.051.695	1.446.644	1.118.191	1.104.767	908.856
CN-Life (10)	43.535.836	28.753.564	12.607.500	13.766.390	18.371.992
Consorcio Nacional (11)	214.138.697	164.839.128	128.252.205	128.600.654	100.881.085
Corpseguros (12)	225.592.645	188.234.534	170.816.618	157.898.286	86.600.585
Corpvida (13)	92.816.754	128.900.041	102.928.623	75.787.779	78.000.838
Cruz Blanca (14)					–
Cruz del Sur (15)	57.334.954	58.829.764	50.506.609	46.291.161	48.453.026
Euroamérica	14.866.792	22.308.632	11.127.492	7.682.072	2.151.446
Huelén	–	–	–	–	–
ING (16)	143.880.534	134.298.723	–	–	–
Interamericana (17)	22.073.994	37.945.627	–	–	–
Itaú (18)	5.003.786	5.800.171	6.306.506	6.610.117	7.665.549
Magallanes (19)				484.004	187.801
Mapfre (20)	157.389	–	–	–	–
Metlife (21)	119.107.890	124.170.072	145.326.042	143.904.591	138.624.946
Mut. de Carabineros	3.803.584	3.488.576	3.259.178	2.942.260	2.572.592
Mut. Ejérc. y Aviac.	419.101	429.576	446.588	457.861	467.540
Mutual de Seguros	7.234.664	8.654.591	8.957.092	8.242.935	7.929.225
Ohio (22)	9.704.368	11.666.872	6.053.732	5.578.413	3.055.993
Penta (23)	136.411.244	102.007.086	80.572.410	91.847.239	67.610.439
Principal (24)	42.774.706	40.018.223	26.722.921	38.081.856	38.357.888
RBS (25)	–	–			
Renta Nacional	34.260.731	35.363.951	24.210.643	17.896.418	19.210.935
Rigel (26)		2.162.537	3.068.201	3.164.285	1.599.921
RSA (27)					–
Santander (28)	1.137.766	4.089.842	3.202.993	–	–
Security Previsión (29)	63.043.030	60.383.604	58.195.709	53.783.571	47.918.545
Sura (30)			112.853.313	99.412.549	92.297.345
Zurich Santander (31)				17.377.989	28.722.928
Total aseguradoras	1.611.324.634	1.600.055.214	1.326.274.022	1.230.724.536	1.093.958.769
REASEGURADORAS					
Caja Reaseguradora	322.808	2.948.616	3.056.876	3.007.179	3.069.359
Total reaseguradoras	322.808	2.948.616	3.056.876	3.007.179	3.069.359
TOTAL MERCADO	1.611.647.442	1.603.003.830	1.329.330.898	1.233.731.715	1.097.028.128

(1): A partir del 07/03/2005 se autoriza la existencia de ACE Seguros de Vida S.A.
(2): Hasta 04/03/2002 se llamaba Banedwards Compañía de Seguros de Vida S.A.
(3): Comenzó a operar a partir del 20/10/2000.
(4): Hasta 31/10/2002 se llamaba Axa Seguros de Vida S.A.
(5): Hasta 02/09/1999 se llamaba Allianz Bice Compañía de Seguros de Vida S.A., con fecha 10/08/2005 adquiere el total de acciones de la Compañía de Seguros de Vida la Construcción S.A.
(6): Hasta el 05/11/2012 se llamaba Compañía de Seguros de Vida Cardif S.A.
(7): Hasta el 04/05/2009 se llamaba RBS (Chile) Seguros de Vida S.A.
(8): Por Resolución Nº 423 de 05/11/2012, cambia de razón social por BNP Paribas Cardif Seguros de Vida S.A.
(9): A partir de 5/06/2006 se autoriza la existencia de Seguros CLC S.A.
(10): Hasta 07/05/2002 se llamaba CNA Chile Compañía de Seguros de Vida S.A.
(11): A partir del 03/02/2005 se fusiona y absorbe a Cía. de Seguros de Vida Vitalis S.A.
(12): Hasta el 25/11/2009 se llamaba ING Seguros de Rentas Vitalicias S.A., cambia de nombre por Cía. de Seguros Corpseguros S.A. según Resolución Nº 786 de 25/11/2009.
(13): Hasta agosto de 1997 se llamaba Compensa, Compañía de Seguros de Vida S.A., y a partir del 01/05/2000 corresponde a la fusión de Vida Corp y Mass. Hasta el 26 de diciembre de 2007 se llamaba Compañía de Seguros Vida Corp S.A.
(14): Por Resolución Nº 122 de 18/04/2013 se autoriza la existencia y comienza a operar Cruz Blanca Compañía de Seguros de Vida S.A.
(15): A partir del 01/08/2000 corresponde a la fusión de Cruz del Sur y Raulí.
(16): Hasta 1997 se llamaba Cruz Blanca Seguros de Vida S.A., y el 01/05/2001 se fusionó con Aetna.
(17): Por Resolución Nº 635, de 23 de diciembre de 2011, esta compañía se fusiona con Metlife y cambia de nombre por Metlife Chile Seguros de Vida S.A.
(18): A partir del 26/09/2008 se autoriza la existencia de Itaú Chile Compañía de Seguros de Vida S.A.
(19): Por Resolución Nº 191, de 25/04/2012, se autoriza la existencia y comienza a operar Aseguradora Magallanes de Vida S.A.
(20): Comenzó a operar a partir del 11/10/2000.
(21): Hasta 10/01/2002 se llamaba Compañía de Seguros de Vida Santander S.A. por Resolución Nº 635 de 23/12/2011 transfiere y cede acciones a la Compañía Interamericana; esta última cambia de nombre a Metlife Chile Seguros de Vida S.A.
(22): Hasta 28/05/2000 se llamaba Bhif América de Seguros de Vida S.A.
(23): Hasta 13/05/2003 se llamaba AGF Allianz Chile Compañía de Seguros de Vida S.A.
(24): A partir del 26/11/1998, corresponde a la fusión de Banrenta y El Roble
(25): Hasta 01/12/1999 se llamaba Real Chilena S.A. Compañía de Seguros de Vida, hasta 28/07/2008 se llamaba ABN AMRO (Chile) Seguros de Vida S.A., cambia de nombre por Compañía de Seguros de Vida Cámara S.A., Res. 231 4/05/2009.
(26): A partir de 11/03/2010, por Resolución Nº 299, se autoriza la existencia de Valora Compañía de Seguros de Vida S.A., a contar del 17/05/2010 cambia de nombre por Rigel Seguros de Vida S.A.
(27): Por Resolución Nº 037, de 30/01/2013, se autoriza la existencia y comienza a operar RSA Seguros de Vida S.A.
(28): Hasta 10/08/2006 se llamaba Altavida Santander Seguros de Vida S.A., por Resolución Nº 266 de 29/06/2012, cambia razón social por Zurich Santander Seguros de Vida Chile S.A.
(29): A partir del 30 de junio de 2007 se fusiona y absorbe a la Compañía Security Rentas Seguros de Vida S.A., con fecha 31 de diciembre de 2007 esta compañía se fusiona y absorbe a Cigna Compañía de Seguros de Vida (Chile) S.A.
(30): A partir del 18/01/2012 se autoriza la existencia y comienza a operar la Compañía de Seguros de Vida Sura S.A.
(31): Hasta el 29/06/2012 se llamaba Santander Seguros de Vida S.A.

B) LETRAS HIPOTECARIAS
(miles de pesos de diciembre de cada año)

Entidad de seguro	2009	2010	2011	2012	2013
SEGUROS GENERALES					
ASEGURADORAS					
ACE (1)	81.592	43.101	18.386	11.148	8.404
AIG (2)				289.651	205.551
Aseguradora Magallanes	1.674.561	1.475.840	1.205.957	980.280	836.988
Aseguradora Magallanes Garantías y Créditos (3)	–	–	–	–	–
Assurant (4)				–	–
BCI (5)	1.017.325	812.507	643.605	505.897	384.330
BNP (6)				5.959.471	4.303.035
Cardif (7)	13.831.145	10.771.069	8.469.740	–	–
Cesce (8)	462.156	338.812	256.009	213.061	331.105
Chartis (9)	689.204	519.565	399.214	–	–
Chilena Consolidada	504.378	226.473	100.218	29.696	13.292
Chubb	–	–	–	–	–
Coface	177.934	77.290	–	–	–
Consorcio Nacional (10)	114.601	97.852	58.530	23.912	29.274
Continental (11)					–
Crédito Continental	–	–	–	–	–
Euler Hermes (12)		–	–	–	–
FAF (13)	–	–	–	–	–
HDI (14)	78.765	61.157	5.298	5.002	–
Huelén Generales (15)	–	–	–	–	–
Interamericana (16)	–	–	–	–	–
Liberty (17)	403.711	273.253	201.606	141.360	93.732
Mapfre (18)	740.428	235.275	79.675	67.137	63.504
Mapfre Garantías y Crédito (19)	191.704	68.374	–	–	–
Metlife (20)					–
Mut. de Carabineros	242.110	233.579	212.409	194.979	180.839
Orión (21)	324.346	291.455	172.353	58.179	47.109
Penta Security (22)	2.497.238	3.056.658	3.546.146	1.618.431	1.551.461
QBE (23)			–	–	–
Renta Nacional	806.020	633.862	768.778	623.912	543.157
RSA (24)	391.139	64	–	–	–
Santander (25)	5.907.449	3.517.406	5.177.934	–	–
Solunión (26)					–
Tercer Milenio (27)				–	–
Zenit (28)	–	–	–	–	–
Zurich Santander (29)				4.567.770	1.687.804
Total aseguradoras	30.135.806	22.733.592	21.315.858	15.289.886	10.279.585
REASEGURADORAS					
Total reaseguradoras		–	–	–	–
TOTAL MERCADO		22.733.592	21.315.858	15.289.886	10.279.585

(1): Hasta 30/09/99 se llamaba Cigna Compañía de Seguros (Chile) S.A.
(2): Hasta el año 2012 se llamaba Chartis Chile Compañía de Seguros Generales S.A.
(3): Por Resolución Nº 748, de 06/11/2009, se autoriza la existencia de Aseguradora Magallanes de Garantía y Crédito S.A.
(4): Por Resolución Nº 188, de 24/04/2012, se autoriza la existencia de Assurant Chile Compañía de Seguros Generales S.A.
(5): Hasta 31/10/2002 se llamaba Axa Seguros Generales S.A.
(6): Hasta el 05/11/2012 se llamaba Compañía de Seguros Generales Cardif S.A.
(7): Por Resolución Nº 424 de 5 de noviembre de 2012, cambia de razón social por BNP Paribas Cardif Seguros Generales S.A.
(8): Por Resolución Nº 184, de 31/03/2008, se autoriza la existencia y comienza a operar la Compañía CESCE Chile Aseguradora S.A.
(9): Hasta el 09/10/2009 se llamaba La Interamericana Compañía de Seguros Generales S.A., el año 2012 cambia razón social por AIG Chile Cía. de Seguros Generales S.A.
(10): Hasta 20/07/99 se llamaba Cruz Blanca Seguros Generales S.A.
(11): Hasta 10/07/1014 se llamaba "Compañía de Seguros Tercer Milenio S.A.".
(12): Por Resolución Nº 228, de 09/04/2008, se autoriza la existencia de Euler Hermes Seguros de Crédito S.A., con fecha 27/12/2013, absorbe a Mapfre Garantías y Créditos S.A. y cambia de nombre por Solunión Chile Seguros de Crédito S.A.
(13): Por Resolución Nº 619, de 15/10/2008, se autoriza la existencia y comienza a operar FAF International Seguros Generales S.A. por Resolución Nº 77 de 22 de marzo de 2012 cambia de razón social por Compañía de Seguros Tercer Milenio S.A.
(14): Hasta 19/12/2003 se llamaba Lemans Ise Compañía de Seguros Generales S.A. hasta 29/11/2008 se llamaba ISE Chile Compañía de Seguros Generales S.A.
(15): Por Resolución Nº 304, de 15/07/2002, se autoriza la existencia y comienza a operar Cía. de Seguros Generales Huelén S.A.
(16): Por Resolución Nº 635, de 09/10/2009, cambia de nombre por Chartis Chile Compañía de Seguros Generales S.A.
(17): Hasta el 4/10/2004 se llamaba AGF Allianz Chile Compañía de Seguros Generales S.A., con fecha 29.03.2006 se fusiona y absorbe a la Compañía ING Seguros Generales S.A.
(18): Hasta 30/04/00 se llamaba Compañía de Seguros Generales Euroamérica S.A.
(19): Con fecha 27/12/2013 esta compañía es absorbida por Euler Hermes Seguros de Crédito S.A. y cambia de nombre por Solunión Chile Seguros de Crédito S.A.
(20): Por Resolución Nº 342, de 01/10/2013, se autoriza la existencia y comienza a operar Metlife Chile Seguros Generales S.A.
(21): Por Resolución Nº 703, de 18/12/2008, se autoriza la existencia y comienza a operar Orión Seguros Generales S.A.
(22): Hasta el 16/09/ 2004 se llamaba Cía. de Seguros Generales Las Américas S.A., absorbe a la Cía. de Seguros Security Previsión Generales S.A. y modifica su razón social por Cía. de Seguros Generales Penta Security S.A.
(23): Por Resolución Nº 140, de 27 de marzo 2012, se autoriza la existencia y comienza a operar QBE Chile Seguros Generales S.A.
(24): Hasta 27/09/00 se llamaba Compañía de Seguros La República S.A., con fecha 30.06.2006 se fusiona y absorbe a la Compañía de Seguros Generales Cruz del Sur S.A., hasta el 14/08/2008 se llamaba Royal & Sun Alliance (Chile) S.A.
(25): Por Resolución Nº 297, de 14/07/2006, se autoriza la existencia y comienza a operar la Compañía Santander Seguros Generales S.A. por Resolución Nº 265 de 29 de junio de 2012 cambia de razón social por Zurich Santander Seguros Generales Chile S.A.
(26): Hasta el 27/12/2013 se llamaba Euler Hermes Seguros de Crédito S.A. la que a su vez absorbió a Mapfre Garantías y Crédito S.A.
(27): Hasta el 22/03/2012 se llamaba, FAF International Seguros Generales S.A.
(28): Por Resolución Nº 275, de 15/05/2009, se autoriza la existencia y comienza a operar la Compañía Zenit Seguros Generales S.A.
(29): Hasta el 29/06/2012 se llamaba Santander Seguros Generales S.A.

B) LETRAS HIPOTECARIAS
(miles de pesos de diciembre de cada año)

Entidad de seguro	2009	2010	2011	2012	2013
SEGUROS DE VIDA					
ASEGURADORAS					
ACE (1)	97.172	76.528	55.504	38.243	20.957
Banchile (2)	18.743.642	15.740.983	4.044.313	544.565	424.994
BBVA (3)	1.833	–	–	–	–
BCI (4)	1.399.791	993.788	844.800	735.435	613.242
Bice (5)	51.649.017	42.404.636	35.192.714	28.542.669	23.548.952
BNP (6)				4.132.714	3.083.098
Cámara (7)	–	–	–	–	–
Cardif (8)	8.767.069	7.684.368	5.645.775	–	–
Chilena Consolidada	24.730.619	20.161.692	16.496.594	13.642.893	10.909.534
CLC (9)	274.383	233.484	203.321	173.453	175.196
CN-Life (10)	8.224.732	12.572.519	10.826.816	9.341.508	7.915.232
Consorcio Nacional (11)	58.274.662	87.787.207	63.136.629	65.037.894	54.499.331
Corpseguros (12)	78.978.473	67.712.259	59.186.033	51.317.431	39.765.293
Corpvida (13)	203.446.402	178.816.320	160.168.109	142.572.223	122.381.064
Cruz Blanca (14)					–
Cruz del Sur (15)	38.862.679	31.594.345	31.589.986	29.073.483	26.909.707
Euroamérica	15.755.845	14.031.511	12.663.581	11.235.949	6.346.470
Huelén	–	–	–	–	–
ING (16)	8.585.053	7.471.639	–	–	–
Interamericana (17)	7.309.278	6.045.932	–	–	–
Itaú (18)	–	–	–	–	–
Magallanes (19)				1.597	1.488
Mapfre (20)	2.289.466	3.443.871	4.117.982	3.847.703	3.543.961
Metlife (21)	87.844.515	82.001.335	76.101.510	69.971.282	50.871.833
Mut. de Carabineros	610.546	519.965	458.747	391.455	336.963
Mut. Ejérc. y Aviac.	4.289.068	3.523.762	2.803.343	2.386.473	2.657.271
Mutual de Seguros	36.381.414	29.135.398	24.453.398	20.198.791	16.647.786
Ohio (22)	95.468.406	97.288.079	93.025.353	83.602.602	72.520.902
Penta (23)	89.014.630	74.939.842	70.055.586	64.892.420	54.607.005
Principal (24)	140.063.768	116.822.064	106.355.633	107.219.546	95.596.516
RBS (25)	–	–	–	–	–
Renta Nacional	35.356.116	25.389.916	22.684.724	23.890.468	23.938.144
Rigel (26)		–	121.089	101.573	83.262
RSA (27)					–
Santander (28)	36.298.429	30.798.786	37.328.314	28.392.460	–
Security Previsión (29)	41.329.116	36.370.687	31.787.348	–	24.602.257
Sura (30)			6.605.152	5.849.674	5.205.953
Zurich Santander (31)				29.439.983	19.615.460
Total aseguradoras	1.094.046.124	993.560.916	875.952.354	796.574.487	666.821.871
REASEGURADORAS					
Caja Reaseguradora	13.603.793	12.875.148	11.732.987	10.502.237	9.361.253
Total reaseguradoras	13.603.793	12.875.148	11.732.987	10.502.237	9.361.253
TOTAL MERCADO	1.107.649.917	1.006.436.064	887.685.341	807.076.724	676.183.124

(1): A partir del 07/03/2005 se autoriza la existencia de ACE Seguros de Vida S.A.
(2): Hasta 04/03/2002 se llamaba Banedwards Compañía de Seguros de Vida S.A.
(3): Comenzó a operar a partir del 20/10/2000.
(4): Hasta 31/10/2002 se llamaba Axa Seguros de Vida S.A.
(5): Hasta 02/09/1999 se llamaba Allianz Bice Compañía de Seguros de Vida S.A., con fecha 10/08/2005 adquiere el total de acciones de la Compañía de Seguros de Vida la Construcción S.A.
(6): Hasta el 05/11/2012 se llamaba Compañía de Seguros de Vida Cardif S.A.
(7): Hasta el 04/05/2009 se llamaba RBS (Chile) Seguros de Vida S.A.
(8): Por Resolución Nº 423 de 05/11/2012, cambia de razón social por BNP Paribas Cardif Seguros de Vida S.A.
(9): A partir de 5/06/2006 se autoriza la existencia de Seguros CLC S.A.
(10): Hasta 07/05/2002 se llamaba CNA Chile Compañía de Seguros de Vida S.A.
(11): A partir del 03/02/2005 se fusiona y absorbe a Cía. de Seguros de Vida Vitalis S.A.
(12): Hasta el 25/11/2009 se llamaba ING Seguros de Rentas Vitalicias S.A., cambia de nombre por Cía. de Seguros Corpseguros S.A. según Resolución Nº 786 de 25/11/2009.
(13): Hasta agosto de 1997 se llamaba Compensa, Compañía de Seguros de Vida S.A., y a partir del 01/05/2000 corresponde a la fusión de Vida Corp y Mass. Hasta el 26 de diciembre de 2007 se llamaba Compañía de Seguros Vida Corp S.A.
(14): Por Resolución Nº 122 de 18/04/2013 se autoriza la existencia y comienza a operar Cruz Blanca Compañía de Seguros de Vida S.A.
(15): A partir del 01/08/2000 corresponde a la fusión de Cruz del Sur y Raulí.
(16): Hasta 1997 se llamaba Cruz Blanca Seguros de Vida S.A., y el 01/05/2001 se fusionó con Aetna.
(17): Por Resolución Nº 635, de 23 de diciembre de 2011, esta compañía se fusiona con Metlife y cambia de nombre por Metlife Chile Seguros de Vida S.A.
(18): A partir del 26/09/2008 se autoriza la existencia de Itaú Chile Compañía de Seguros de Vida S.A.
(19): Por Resolución Nº 191 de 25/04/2012 se autoriza la existencia y comienza a operar Aseguradora Magallanes de Vida S.A.
(20): Comenzó a operar a partir del 11/10/2000.
(21): Hasta 10/01/2002 se llamaba Compañía de Seguros de Vida Santander S.A., por Resolución Nº 635 de 23/12/2011 transfiere y cede acciones a la Compañía Interamericana; esta última cambia de nombre a Metlife Chile Seguros de Vida S.A.
(22): Hasta 28/05/2000 se llamaba Bhif América de Seguros de Vida S.A.
(23): Hasta 13/05/2003 se llamaba AGF Allianz Chile Compañía de Seguros de Vida S.A.
(24): A partir del 26/11/1998, corresponde a la fusión de Banrenta y El Roble
(25): Hasta 01/12/1999 se llamaba Real Chilena S.A. Compañía de Seguros de Vida, hasta 28/07/2008 se llamaba ABN AMRO (Chile) Seguros de Vida S.A., cambia de nombre por Compañía de Seguros de Vida Cámara S.A., Res. 231 4/05/2009
(26): A partir de 11/03/2010, por Resolución Nº 299, se autoriza la existencia de Valora Compañía de Seguros de Vida S.A., a contar del 17/05/2010 cambia de nombre por Rigel Seguros de Vida S.A.
(27): Por Resolución Nº 037, de 30/01/2013, se autoriza la existencia y comienza a operar RSA Seguros de Vida S.A.
(28): Hasta 10/08/2006 se llamaba Altavida Santander Seguros de Vida S.A., por Resolución Nº 266 de 29/06/2012, cambia razón social por Zurich Santander Seguros de Vida Chile S.A.
(29): A partir del 30 de junio de 2007 se fusiona y absorbe a la Compañía Security Rentas Seguros de Vida S.A., con fecha 31 de diciembre de 2007 esta compañía se fusiona y absorbe a Cigna Compañía de Seguros de Vida (Chile) S.A.
(30): A partir del 18/01/2012 se autoriza la existencia y comienza a operar la Compañía de Seguros de Vida Sura S.A.
(31): Hasta el 29/06/2012 se llamaba Santander Seguros de Vida S.A.

C) DEPOSITOS EN INSTITUCIONES FINANCIERAS
(miles de pesos de diciembre de cada año)

Entidad de seguro	2009	2010	2011	2012	2013
SEGUROS GENERALES					
ASEGURADORAS					
ACE (1)	1.143.234	1.922.047	930.901	7.731.267	1.894.880
AIG (2)	–	–	–	–	0
Aseguradora Magallanes	4.520.196	6.081.595	7.430.327	10.810.333	8.912.762
Aseguradora Magallanes Garantías y Créditos (3)	–	617.870	783.911	817.075	860.874
Assurant (4)	–	–	–	–	823.621
BCI (5)	11.542.952	–	10.266.601	17.911.423	39.121.928
BNP (6)	–	–	–	12.003.253	16.201.103
Cardif (7)	1.194.093	1.293.858	2.029.893	–	–
Cesce (8)	166.837	–	190.242	542.991	0
Chartis (9)	2.775.930	–	–	–	–
Chilena Consolidada	18.723.956	7.805.634	17.270.107	18.295.304	5.667.796
Chubb	4.462.376	4.430.010	5.202.652	6.015.949	4.524.223
Coface	4.105.075	5.003.198	1.457.002	4.832.400	5.627.400
Consorcio Nacional (10)	123.267	3.924.132	2.694.305	679.663	309.731
Continental (11)	–	–	–	–	1.923.962
Crédito Continental	4.160.461	4.843.490	6.518.750	8.153.033	7.088.724
Euler Hermes (12)	–	1.864.367	2.087.725	2.197.705	–
FAF (13)	2.205.993	2.250.144	2.374.851	–	–
HDI (14)	5.407.796	4.753.445	2.858.550	5.612.819	3.056.787
Huelén Generales (15)	2.748.684	2.805.270	2.985.765	3.164.185	3.213.944
Interamericana (16)	–	–	–	–	–
Liberty (17)	9.393.283	–	10.790.806	–	20.147.056
Mapfre (18)	19.094.351	19.310.112	22.526.394	20.897.518	27.734.247
Mapfre Garantías y Crédito (19)	1.059.493	540.334	1.267.997	–	217.225
Metlife (20)	–	–	–	–	116.504
Mut. de Carabineros	2.048.172	2.386.936	2.948.765	4.933.786	6.007.318
Orión (21)	570.182	697.873	940.051	936.933	1.193.847
Penta Security (22)	8.195.046	17.820	8.026.514	5.163.268	5.236.393
QBE (23)	–	–	–	2.053.533	171.991
Renta Nacional	209.313	397.963	–	2.700.680	884.379
RSA (24)	6.104.526	12.920.380	12.971.569	5.252.320	279.457
Santander (25)	–	–	–	–	–
Solunión (26)	–	–	–	–	787.045
Tercer Milenio (27)	–	–	–	226.180	–
Zenit (28)	864.033	–	–	285.958	1.341.364
Zurich Santander (29)	–	–	–	300.722	18.829.428
Total aseguradoras	110.819.249	83.866.478	124.553.678	141.518.298	182.173.989
REASEGURADORAS					
Total reaseguradoras	–	–	–	–	–
TOTAL MERCADO	110.819.249	83.866.478	124.553.678	141.518.298	182.173.989

(1): Hasta 30/09/99 se llamaba Cigna Compañía de Seguros (Chile) S.A.
(2): Hasta el año 2012 se llamaba Chartis Chile Compañía de Seguros Generales S.A.
(3): Por Resolución Nº 748, de 06/11/2009, se autoriza la existencia de Aseguradora Magallanes de Garantía y Crédito S.A.
(4): Por Resolución Nº 188, de 24/04/2012, se autoriza la existencia de Assurant Chile Compañía de Seguros Generales S.A.
(5): Hasta 31/10/2002 se llamaba Axa Seguros Generales S.A.
(6): Hasta el 05/11/2012 se llamaba Compañía de Seguros Generales Cardif S.A.
(7): Por Resolución Nº 424 de 5 de noviembre de 2012, cambia de razón social por BNP Paribas Cardif Seguros Generales S.A.
(8): Por Resolución Nº 184, de 31/03/2008, se autoriza la existencia y comienza a operar la Compañía CESCE Chile Aseguradora S.A.
(9): Hasta el 09/10/2009 se llamaba La Interamericana Compañía de Seguros Generales S.A., el año 2012 cambia razón social por AIG Chile Cía. de Seguros Generales S.A.
(10): Hasta 20/07/99 se llamaba Cruz Blanca Seguros Generales S.A.
(11): Hasta 10/07/1014 se llamaba "Compañía de Seguros Tercer Milenio S.A.".
(12): Por Resolución Nº 228, de 09/04/2008, se autoriza la existencia de Euler Hermes Seguros de Crédito S.A., con fecha 27/12/2013, absorbe a Mapfre Garantías y Créditos S.A. y cambia de nombre por Solunión Chile Seguros de Crédito S.A.
(13): Por Resolución Nº 619, de 15/10/2008, se autoriza la existencia y comienza a operar FAF International Seguros Generales S.A. por Resolución Nº 77 de 22 de marzo de 2012 cambia de razón social por Compañía de Seguros Tercer Milenio S.A.
(14): Hasta 19/12/2003 se llamaba Lemans Ise Compañía de Seguros Generales S.A. hasta 29/11/2008 se llamaba ISE Chile Compañíade Seguros Generales S.A.
(15): Por Resolución Nº 304, de 15/07/2002, se autoriza la existencia y comienza a operar Cía. de Seguros Generales Huelén S.A.
(16): Por Resolución Nº 635, de 09/10/2009, cambia de nombre por Chartis Chile Compañía de Seguros Generales S.A.
(17): Hasta el 4/10/2004 se llamaba AGF Allianz Chile Compañía de Seguros Generales S.A., con fecha 29.03.2006 se fusiona y absorbe a la Compañía ING Seguros Generales S.A.
(18): Hasta 30/04/00 se llamaba Compañía de Seguros Generales Euroamérica S.A.
(19): Con fecha 27/12/2013 esta compañía es absorbida por Euler Hermes Seguros de Crédito S.A. y cambia de nombre por Solunión Chile Seguros de Crédito S.A.
(20): Por Resolución Nº 342, de 01/10/2013, se autoriza la existencia y comienza a operar Metlife Chile Seguros Generales S.A.
(21): Por Resolución Nº 703, de 18/12/2008, se autoriza la existencia y comienza a operar Orión Seguros Generales S.A.
(22): Hasta el 16/09/ 2004 se llamaba Cía. de Seguros Generales Las Américas S.A., absorbe a la Cía. de Seguros Security Previsión Generales S.A. y modifica su razón social por Cía. de Seguros Generales Penta Security S.A.
(23): Por Resolución Nº 140, de 27 de marzo 2012, se autoriza la existencia y comienza a operar QBE Chile Seguros Generales S.A.
(24): Hasta 27/09/00 se llamaba Compañía de Seguros La República S.A., con fecha 30.06.2006 se fusiona y absorbe a la Compañía de Seguros Generales Cruz del Sur S.A., hasta el 14/08/2008 se llamaba Royal & Sun Alliance (Chile) S.A.
(25): Por Resolución Nº 297, de 14/07/2006, se autoriza la existencia y comienza a operar la Compañía Santander Seguros Generales S.A. por Resolución Nº 265 de 29 de junio de 2012 cambia de razón social por Zurich Santander Seguros Generales Chile S.A.
(26): Hasta el 27/12/2013 se llamaba Euler Hermes Seguros de Crédito S.A. la que a su vez absorbió a Mapfre Garantías y Crédito S.A.
(27): Hasta el 22/03/2012 se llamaba, FAF International Seguros Generales S.A.
(28): Por Resolución Nº 275, de 15/05/2009, se autoriza la existencia y comienza a operar la Compañía Zenit Seguros Generales S.A.
(29): Hasta el 29/06/2012 se llamaba Santander Seguros Generales S.A.

C) DEPOSITOS EN INSTITUCIONES FINANCIERAS

(miles de pesos de diciembre de cada año)

Entidad de seguro	2009	2010	2011	2012	2013
SEGUROS DE VIDA					
ASEGURADORAS					
ACE (1)	389.523	796.569	333.031	1.824.025	1.120.548
Banchile (2)	13.987.065	14.571.799	23.193.900	25.576.289	23.888.932
BBVA (3)	106.104.415	97.746.997	79.680.980	55.788.625	33.628.720
BCI (4)	18.541.317	7.738.989	7.899.300	17.585.358	17.700.420
Bice (5)	11.142.342	9.147.372	27.962.820	26.269.590	44.760.013
BNP (6)				2.364.266	4.567.376
Cámara (7)	–	–	–	5.141.298	2.120.837
Cardif (8)	–	–	3.563.530	–	–
Chilena Consolidada	28.382.418	35.647.780	24.372.047	22.588.380	34.169.507
CLC (9)	901.331	264.665	–	–	–
CN-Life (10)	2.428.013	4.677.156	9.125.965	3.198.006	2.780.206
Consorcio Nacional (11)	983.707	58.545.693	64.476.409	27.989.714	949.828
Corpseguros (12)	–	115.949.835	83.810.034	78.453.101	117.651.527
Corpvida (13)	937.394	20.548.494	64.543.450	82.401.665	103.434.704
Cruz Blanca (14)					2.096.824
Cruz del Sur (15)	5.774.769	1.847.959	6.761.497	7.958.575	7.501.370
Euroamérica	13.237.162	24.385.628	16.598.612	17.758.768	16.059.593
Huelén	4.532.772	4.653.429	4.823.215	4.894.033	4.530.097
ING (16)	184.988	–	–	–	–
Interamericana (17)	13.118.438	8.282.456	–	–	–
Itaú (18)	1.648.617	948.287	1.839.800	4.151.772	13.864.317
Magallanes (19)				423.565	497.646
Mapfre (20)	474.300	521.725	275.385	–	348.334
Metlife (21)	6.635.049	866.664	13.188.105	1.006.581	1.328.176
Mut. de Carabineros	9.858.315	13.503.299	17.627.189	22.134.573	15.559.799
Mut. Ejérc. y Aviac.	4.881.172	5.082.017	12.313.063	20.618.834	21.127.116
Mutual de Seguros	–	–	13.413.508	18.389.749	8.025.993
Ohio (22)	2.644.647	408.704	2.770.841	1.401.963	3.240.246
Penta (23)	5.760.271	2.302.860	667.255	5.005.195	18.693.060
Principal (24)	37.243.435	16.890.281	13.262.187	5.532.180	16.671.362
RBS (25)	–	–	–	–	–
Renta Nacional	2.053.407	–	7.956.396	3.681.826	2.595.556
Rigel (26)		1.412.476	7.512.609	10.649.196	3.800.034
RSA (27)					–
Santander (28)	5.049.014	2.585.635	2.013.823	–	–
Security Previsión (29)	6.590.940	22.143.581	14.487.710	6.821.772	16.960.513
Sura (30)			1.102.310	2.660.739	292.039
Zurich Santander (31)				2.092.232	31.799.538
Total aseguradoras	303.484.821	471.470.350	525.574.971	484.361.870	571.764.231
REASEGURADORAS					
Caja Reaseguradora	–	–	456.729	–	–
Total reaseguradoras	0	0	456.729	0	0
TOTAL MERCADO	303.484.821	471.470.350	526.031.700	484.361.870	571.764.231

(1): A partir del 07/03/2005 se autoriza la existencia de ACE Seguros de Vida S.A.
(2): Hasta 04/03/2002 se llamaba Banedwards Compañía de Seguros de Vida S.A.
(3): Comenzó a operar a partir del 20/10/2000.
(4): Hasta 31/10/2002 se llamaba Axa Seguros de Vida S.A.
(5): Hasta 02/09/1999 se llamaba Allianz Bice Compañía de Seguros de Vida S.A., con fecha 10/08/2005 adquiere el total de acciones de la Compañía de Seguros de Vida la Construcción S.A.
(6): Hasta el 05/11/2012 se llamaba Compañía de Seguros de Vida Cardif S.A.
(7): Hasta el 04/05/2009 se llamaba RBS (Chile) Seguros de Vida S.A.
(8): Por Resolución Nº 423 de 05/11/2012, cambia de razón social por BNP Paribas Cardif Seguros de Vida S.A.
(9): A partir de 5/06/2006 se autoriza la existencia de Seguros CLC S.A.
(10): Hasta 07/05/2002 se llamaba CNA Chile Compañía de Seguros de Vida S.A.
(11): A partir del 03/02/2005 se fusiona y absorbe a Cía. de Seguros de Vida Vitalis S.A.
(12): Hasta el 25/11/2009 se llamaba ING Seguros de Rentas Vitalicias S.A., cambia de nombre por Cía. de Seguros Corpseguros S.A. según Resolución Nº 786 de 25/11/2009.
(13): Hasta agosto de 1997 se llamaba Compensa, Compañía de Seguros de Vida S.A., y a partir del 01/05/2000 corresponde a la fusión de Vida Corp y Mass. Hasta el 26 de diciembre de 2007 se llamaba Compañía de Seguros Vida Corp S.A.
(14): Por Resolución Nº 122 de 18/04/2013 se autoriza la existencia y comienza a operar Cruz Blanca Compañía de Seguros de Vida S.A.
(15): A partir del 01/08/2000 corresponde a la fusión de Cruz del Sur y Raulí.
(16): Hasta 1997 se llamaba Cruz Blanca Seguros de Vida S.A., y el 01/05/2001 se fusionó con Aetna.
(17): Por Resolución Nº 635, de 23 de diciembre de 2011, esta compañía se fusiona con Metlife y cambia de nombre por Metlife Chile Seguros de Vida S.A.
(18): A partir del 26/09/2008 se autoriza la existencia de Itaú Chile Compañía de Seguros de Vida S.A.
(19): Por Resolución Nº 191, de 25/04/2012, se autoriza la existencia y comienza a operar Aseguradora Magallanes de Vida S.A.
(20): Comenzó a operar a partir del 11/10/2000.
(21): Hasta 10/01/2002 se llamaba Compañía de Seguros de Vida Santander S.A., por Resolución Nº 635 de 23/12/2011 transfiere y cede acciones a la Compañía Interamericana; esta última cambia de nombre a Metlife Chile Seguros de Vida S.A.
(22): Hasta 28/05/2000 se llamaba Bhif América de Seguros de Vida S.A.
(23): Hasta 13/05/2003 se llamaba AGF Allianz Chile Compañía de Seguros de Vida S.A.
(24): A partir del 26/11/1998, corresponde a la fusión de Banrenta y El Roble
(25): Hasta 01/12/1999 se llamaba Real Chilena S.A. Compañía de Seguros de Vida, hasta 28/07/2008 se llamaba ABN AMRO (Chile) Seguros de Vida S.A., cambia de nombre por Compañía de Seguros de Vida Cámara S.A., Res. 231 4/05/2009
(26): A partir de 11/03/2010, por Resolución Nº 299, se autoriza la existencia de Valora Compañía de Seguros de Vida S.A., a contar del 17/05/2010 cambia de nombre por Rigel Seguros de Vida S.A.
(27): Por Resolución Nº 037, de 30/01/2013, se autoriza la existencia y comienza a operar RSA Seguros de Vida S.A.
(28) : Hasta 10/08/2006 se llamaba Altavida Santander Seguros de Vida S.A., por Resolución Nº 266 de 29/06/2012, cambia razón social por Zurich Santander Seguros de Vida Chile S.A.
(29): A partir del 30 de junio de 2007 se fusiona y absorbe a la Compañía Security Rentas Seguros de Vida S.A., con fecha 31 de diciembre de 2007 esta compañía se fusiona y absorbe a Cigna Compañía de Seguros de Vida (Chile) S.A.
(30): A partir del 18/01/2012 se autoriza la existencia y comienza a operar la Compañía de Seguros de Vida Sura S.A.
(31): Hasta el 29/06/2012 se llamaba Santander Seguros de Vida S.A.

D) ACCIONES
(miles de pesos de diciembre de cada año)

Entidad de seguro	2009	2010	2011	2012	2013
SEGUROS GENERALES					
ASEGURADORAS					
ACE (1)	–	–	–	–	–
AIG (2)				283	268
Aseguradora Magallanes	1.069.110	1.510.700	1.426.212	1.550.214	1.502.321
Aseguradora Magallanes Garantías y Créditos (3)	–	–	–	–	–
Assurant (4)				–	–
BCI (5)	79.216	472.796	707.719	211.755	433.023
BNP (6)				–	–
Cardif (7)	2.817.697	2.329.549	–	–	–
Cesce (8)	–	–	80.098	73.394	–
Chartis (9)	–	–	428	–	–
Chilena Consolidada	348.425	463.271	410.291	413.276	354.393
Chubb	–	–	–	–	–
Coface	–	–	–	–	–
Consorcio Nacional (10)	–	–	–	–	–
Continental (11)					–
Crédito Continental	596.051	736.881	636.745	620.418	551.351
Euler Hermes (12)		–	–	–	–
FAF (13)	–	–	–	–	–
HDI (14)	–	–	–	–	–
Huelén Generales (15)	–	–	–	–	–
Interamericana (16)					
Liberty (17)	5.296	–	–	–	–
Mapfre (18)	–	6.803	6.228	10.569	10.569
Mapfre Garantías y Crédito (19)	5296	6.803	6.228	11.921	11.921
Metlife (20)					–
Mut. de Carabineros	–	–	–	–	–
Orión (21)	–	–	–	–	–
Penta Security (22)	1.575.585	2.155.467	1.902.412	1.536.286	–
QBE (23)			–	–	–
Renta Nacional	1.039.549	1.264.830	967.950	802.194	830.927
RSA (24)	–	–	–	–	–
Santander (25)	–	–	–	–	–
Solunión (26)					–
Tercer Milenio (27)				–	–
Zenit (28)	–	–	–	–	–
Zurich Santander (29)				–	–
Total aseguradoras	7.536.225	8.947.100	6.144.311	5.230.310	3.694.773
REASEGURADORAS					
Total reaseguradoras	–	–	–	–	–
TOTAL MERCADO	7.536.225	8.947.100	6.144.311	5.230.310	3.694.773

(1): Hasta 30/09/99 se llamaba Cigna Compañía de Seguros (Chile) S.A.
(2): Hasta el año 2012 se llamaba Chartis Chile Compañía de Seguros Generales S.A.
(3): Por Resolución Nº 748, de 06/11/2009, se autoriza la existencia de Aseguradora Magallanes de Garantía y Crédito S.A.
(4): Por Resolución Nº 188, de 24/04/2012, se autoriza la existencia de Assurant Chile Compañía de Seguros Generales S.A.
(5): Hasta 31/10/2002 se llamaba Axa Seguros Generales S.A.
(6): Hasta el 05/11/2012 se llamaba Compañía de Seguros Generales Cardif S.A.
(7): Por Resolución Nº 424 de 5 de noviembre de 2012, cambia de razón social por BNP Paribas Cardif Seguros Generales S.A.
(8): Por Resolución Nº 184, de 31/03/2008, se autoriza la existencia y comienza a operar la Compañía CESCE Chile Aseguradora S.A.
(9): Hasta el 09/10/2009 se llamaba La Interamericana Compañía de Seguros Generales S.A., el año 2012 cambia razón social por AIG Chile Cía. de Seguros Generales S.A.
(10): Hasta 20/07/99 se llamaba Cruz Blanca Seguros Generales S.A.
(11): Hasta 10/07/1014 se llamaba "Compañía de Seguros Tercer Milenio S.A.".
(12): Por Resolución Nº 228, de 09/04/2008, se autoriza la existencia de Euler Hermes Seguros de Crédito S.A., con fecha 27/12/2013, absorbe a Mapfre Garantías y Créditos S.A. y cambia de nombre por Solunión Chile Seguros de Crédito S.A.
(13): Por Resolución Nº 619, de 15/10/2008, se autoriza la existencia y comienza a operar FAF International Seguros Generales S.A. por Resolución Nº 77 de 22 de marzo de 2012 cambia de razón social por Compañía de Seguros Tercer Milenio S.A.
(14): Hasta 19/12/2003 se llamaba Lemans Ise Compañía de Seguros Generales S.A. hasta 29/11/2008 se llamaba ISE Chile Compañía de Seguros Generales S.A.
(15): Por Resolución Nº 304, de 15/07/2002, se autoriza la existencia y comienza a operar Cía. de Seguros Generales Huelén S.A.
(16): Por Resolución Nº 635, de 09/10/2009, cambia de nombre por Chartis Chile Compañía de Seguros Generales S.A.
(17): Hasta el 4/10/2004 se llamaba AGF Allianz Chile Compañía de Seguros Generales S.A., con fecha 29.03.2006 se fusiona y absorbe a la Compañía ING Seguros Generales S.A.
(18): Hasta 30/04/00 se llamaba Compañía de Seguros Generales Euroamérica S.A.
(19): Con fecha 27/12/2013 esta compañía es absorbida por Euler Hermes Seguros de Crédito S.A. y cambia de nombre por Solunión Chile Seguros de Crédito S.A.
(20): Por Resolución Nº 342, de 01/10/2013, se autoriza la existencia y comienza a operar Metlife Chile Seguros Generales S.A.
(21): Por Resolución Nº 703, de 18/12/2008, se autoriza la existencia y comienza a operar Orión Seguros Generales S.A.
(22): Hasta el 16/09/ 2004 se llamaba Cía. de Seguros Generales Las Américas S.A., absorbe a la Cía. de Seguros Security Previsión Generales S.A. y modifica su razón social por Cía. de Seguros Generales Penta Security S.A.
(23): Por Resolución Nº 140, de 27 de marzo 2012, se autoriza la existencia y comienza a operar QBE Chile Seguros Generales S.A.
(24): Hasta 27/09/00 se llamaba Compañía de Seguros La República S.A., con fecha 30.06.2006 se fusiona y absorbe a la Compañía de Seguros Generales Cruz del Sur S.A., hasta el 14/08/2008 se llamaba Royal & Sun Alliance (Chile) S.A.
(25): Por Resolución Nº 297, de 14/07/2006, se autoriza la existencia y comienza a operar la Compañía Santander Seguros Generales S.A. por Resolución Nº 265 de 29 de junio de 2012 cambia de razón social por Zurich Santander Seguros Generales Chile S.A.
(26): Hasta el 27/12/2013 se llamaba Euler Hermes Seguros de Crédito S.A. la que a su vez absorbió a Mapfre Garantías y Crédito S.A.
(27): Hasta el 22/03/2012 se llamaba, FAF International Seguros Generales S.A.
(28): Por Resolución Nº 275, de 15/05/2009, se autoriza la existencia y comienza a operar la Compañía Zenit Seguros Generales S.A.
(29): Hasta el 29/06/2012 se llamaba Santander Seguros Generales S.A.

D) ACCIONES
(miles de pesos de diciembre de cada año)

Entidad de seguro	2009	2010	2011	2012	2013
SEGUROS DE VIDA					
ASEGURADORAS					
ACE (1)	–	–	–	–	–
Banchile (2)	–	–	–	–	–
BBVA (3)	–	–	–	–	–
BCI (4)	2.114.492	3.440.947	1.611.584	804.529	913.751
Bice (5)	55.759.050	55.210.361	48.386.955	58.893.163	39.876.910
BNP (6)				–	–
Cámara (7)	–	–	–	–	–
Cardif (8)	1.878.408	1.858.329	–	–	–
Chilena Consolidada	5.421.663	6.770.520	6.370.638	34.024.451	24.569.168
CLC (9)	341.456	474.761	398.792	414.077	356.564
CN-Life (10)	31.198.465	13.947.776	13.489.126	10.113.138	10.268.681
Consorcio Nacional (11)	83.930.524	130.280.364	134.407.502	141.635.467	138.797.205
Corpseguros (12)	42.108.169	450.871	18.775.006	25.751.183	29.720.717
Corpvida (13)	76.894.110	55.212.116	56.698.773	50.045.437	60.157.798
Cruz Blanca (14)					–
Cruz del Sur (15)	207.454	19.857.983	15.093.898	15.705.384	9.715.561
Euroamérica	15.891.736	28.171.504	24.567.829	25.111.408	27.248.049
Huelén	–	–	–	–	–
ING (16)	–	–	–	–	–
Interamericana (17)	23.729.814	30.997.387	–	–	–
Itaú (18)	–	–	–	–	–
Magallanes (19)				–	–
Mapfre (20)	–	–	–	–	–
Metlife (21)	–	–	27.328.321	27.974.047	24.709.168
Mut. de Carabineros	422.240	424.513	357.125	349.911	324.107
Mut. Ejérc. y Aviac.	7.343.547	11.071.171	6.653.423	5.478.525	4.699.575
Mutual de Seguros	11.457.469	14.171.843	7.218.439	5.203.575	4.329.100
Ohio (22)	–	–	–	–	–
Penta (23)	26.251.465	71.750.640	76.565.478	52.145.661	24.727.867
Principal (24)	914.137	1.015.847	1.154.203	1.278.572	1.342.218
RBS (25)	–	–	–	–	–
Renta Nacional	26.491.087	28.220.872	21.970.801	20.509.571	21.058.605
Rigel (26)		–	–	–	–
RSA (27)					–
Santander (28)	–	–	–	–	–
Security Previsión (29)	5.563.793	–	–	3.000.008	–
Sura (30)			–	–	–
Zurich Santander (31)			–	–	–
Total aseguradoras	417.919.079	473.327.805	461.047.893	478.438.107	422.815.044
REASEGURADORAS					
Caja Reaseguradora	–	–	–	–	–
Total reaseguradoras	0	0	0	0	0
TOTAL MERCADO	417.919.079	473.327.805	461.047.893	478.438.107	422.815.044

(1): A partir del 07/03/2005 se autoriza la existencia de ACE Seguros de Vida S.A.
(2): Hasta 04/03/2002 se llamaba Banedwards Compañía de Seguros de Vida S.A.
(3): Comenzó a operar a partir del 20/10/2000.
(4): Hasta 31/10/2002 se llamaba Axa Seguros de Vida S.A.
(5): Hasta 02/09/1999 se llamaba Allianz Bice Compañía de Seguros de Vida S.A., con fecha 10/08/2005 adquiere el total de acciones de la Compañía de Seguros de Vida la Construcción S.A.
(6): Hasta el 05/11/2012 se llamaba Compañía de Seguros de Vida Cardif S.A.
(7): Hasta el 04/05/2009 se llamaba RBS (Chile) Seguros de Vida S.A.
(8): Por Resolución Nº 423 de 05/11/2012, cambia de razón social por BNP Paribas Cardif Seguros de Vida S.A.
(9): A partir de 5/06/2006 se autoriza la existencia de Seguros CLC S.A.
(10): Hasta 07/05/2002 se llamaba CNA Chile Compañía de Seguros de Vida S.A.
(11): A partir del 03/02/2005 se fusiona y absorbe a Cía. de Seguros de Vida Vitalis S.A.
(12): Hasta el 25/11/2009 se llamaba ING Seguros de Rentas Vitalicias S.A., cambia de nombre por Cía. de Seguros Corpseguros S.A. según Resolución Nº 786 de 25/11/2009.
(13): Hasta agosto de 1997 se llamaba Compensa, Compañía de Seguros de Vida S.A., y a partir del 01/05/2000 corresponde a la fusión de Vida Corp y Mass. Hasta el 26 de diciembre de 2007 se llamaba Compañía de Seguros Vida Corp S.A.
(14): Por Resolución Nº 122 de 18/04/2013 se autoriza la existencia y comienza a operar Cruz Blanca Compañía de Seguros de Vida S.A.
(15): A partir del 01/08/2000 corresponde a la fusión de Cruz del Sur y Raulí.
(16): Hasta 1997 se llamaba Cruz Blanca Seguros de Vida S.A., y el 01/05/2001 se fusionó con Aetna.
(17): Por Resolución Nº 635, de 23 de diciembre de 2011, esta compañía se fusiona con Metlife y cambia de nombre por Metlife Chile Seguros de Vida S.A.
(18): A partir del 26/09/2008 se autoriza la existencia de Itaú Chile Compañía de Seguros de Vida S.A.
(19): Por Resolución Nº 191, de 25/04/2012, se autoriza la existencia y comienza a operar Aseguradora Magallanes de Vida S.A.
(20): Comenzó a operar a partir del 11/10/2000.
(21): Hasta 10/01/2002 se llamaba Compañía de Seguros de Vida Santander S.A., por Resolución Nº 635 de 23/12/2011 transfiere y cede acciones a la Compañía Interamericana; esta última cambia de nombre a Metlife Chile Seguros de Vida S.A.
(22): Hasta 28/05/2000 se llamaba Bhif América de Seguros de Vida S.A.
(23): Hasta 13/05/2003 se llamaba AGF Allianz Chile Compañía de Seguros de Vida S.A.
(24): A partir del 26/11/1998, corresponde a la fusión de Banrenta y El Roble
(25): Hasta 01/12/1999 se llamaba Real Chilena S.A. Compañía de Seguros de Vida, hasta 28/07/2008 se llamaba ABN AMRO (Chile) Seguros de Vida S.A., cambia de nombre por Compañía de Seguros de Vida Cámara S.A., Res. 231 4/05/2009
(26): A partir de 11/03/2010, por Resolución Nº 299, se autoriza la existencia de Valora Compañía de Seguros de Vida S.A., a contar del 17/05/2010 cambia de nombre por Rigel Seguros de Vida S.A.
(27): Por Resolución Nº 037, de 30/01/2013, se autoriza la existencia y comienza a operar RSA Seguros de Vida S.A.
(28): Hasta 10/08/2006 se llamaba Altavida Santander Seguros de Vida S.A., por Resolución Nº 266 de 29/06/2012, cambia razón social por Zurich Santander Seguros de Vida Chile S.A.
(29): A partir del 30 de junio de 2007 se fusiona y absorbe a la Compañía Security Rentas Seguros de Vida S.A., con fecha 31 de diciembre de 2007 esta compañía se fusiona y absorbe a Cigna Compañía de Seguros de Vida (Chile) S.A.
(30): A partir del 18/01/2012 se autoriza la existencia y comienza a operar la Compañía de Seguros de Vida Sura S.A.
(31): Hasta el 29/06/2012 se llamaba Santander Seguros de Vida S.A.

E) BONOS Y DEBENTURES

(miles de pesos de diciembre de cada año)

Entidad de seguro	2009	2010	2011	2012	2013
SEGUROS GENERALES					
ASEGURADORAS					
ACE (1)	908.672	826.503	1.346.564	3.134.929	3.004.721
AIG (2)				20.412.525	20.299.584
Aseguradora Magallanes	4.733.993	5.484.826	6.828.176	8.581.569	10.238.432
Aseguradora Magallanes Garantías y Créditos (3)	–	1.199.509	1.195.571	1.595.051	2.155.273
Assurant (4)				–	–
BCI (5)	20.345.940	20.690.320	26.226.636	26.185.655	16.047.468
BNP (6)				58.944.327	65.846.112
Cardif (7)	40.776.321	50.866.743	63.353.269	–	–
Cesce (8)	754.836	741.516	618.187	575.028	588.253
Chartis (9)	13.651.421	9.970.725	9.691.324	–	–
Chilena Consolidada	5.355.994	3.260.869	1.991.121	4.256.421	7.451.813
Chubb	–	–	–	–	–
Coface	50.870	–	–	–	–
Consorcio Nacional (10)	7.837.909	7.800.369	12.186.253	16.674.272	16.098.620
Continental (11)					–
Crédito Continental	–	–	–	–	–
Euler Hermes (12)		–	–	–	–
FAF (13)	–	–	–	–	–
HDI (14)	1.350.530	2.294.973	3.446.336	3.032.968	2.958.275
Huelén Generales (15)	–	–	–	–	–
Interamericana (16)	–	–	–	–	–
Liberty (17)	1.862.862	1.870.702	964.689	928.459	1.400.940
Mapfre (18)	2.908.019	2.846.299	3.721.260	6.376.922	6.891.326
Mapfre Garantías y Crédito (19)	2.431.777	1.259.727	652.127	524.656	215.810
Metlife (20)					39.365
Mut. de Carabineros	–	–	–	–	–
Orión (21)	719.075	1.445.647	1.360.344	2.220.127	2.403.503
Penta Security (22)	8.137.945	8.223.649	4.655.768	1.810.386	3.669.497
QBE (23)			–	–	0
Renta Nacional	1.096.890	1.082.225	1.554.942	1.222.413	1.484.294
RSA (24)	4.034.094	5.875.697	7.113.306	3.842.517	10.971.619
Santander (25)	14.155.713	24.178.390	29.675.715	–	–
Solunión (26)					–
Tercer Milenio (27)				–	–
Zenit (28)	778.794	872.523	1.124.449	1.345.685	1.339.411
Zurich Santander (29)				39.314.728	28.971.838
Total aseguradoras	131.891.655	150.791.212	177.706.037	200.978.638	202.076.154
REASEGURADORAS					
Total reaseguradoras					
TOTAL MERCADO	131.891.655	150.791.212	177.706.037	200.978.638	202.076.154

(1): Hasta 30/09/99 se llamaba Cigna Compañía de Seguros (Chile) S.A.
(2): Hasta el año 2012 se llamaba Chartis Chile Compañía de Seguros Generales S.A.
(3): Por Resolución Nº 748, de 06/11/2009, se autoriza la existencia de Aseguradora Magallanes de Garantía y Crédito S.A.
(4): Por Resolución Nº 188, de 24/04/2012, se autoriza la existencia de Assurant Chile Compañía de Seguros Generales S.A.
(5): Hasta 31/10/2002 se llamaba Axa Seguros Generales S.A.
(6): Hasta el 05/11/2012 se llamaba Compañía de Seguros Generales Cardif S.A.
(7): Por Resolución Nº 424 de 5 de noviembre de 2012, cambia de razón social por BNP Paribas Cardif Seguros Generales S.A.
(8): Por Resolución Nº 184, de 31/03/2008, se autoriza la existencia y comienza a operar la Compañía CESCE Chile Aseguradora S.A.
(9): Hasta el 09/10/2009 se llamaba La Interamericana Compañía de Seguros Generales S.A., el año 2012 cambia razón social por AIG Chile Cía. de Seguros Generales S.A.
(10): Hasta 20/07/99 se llamaba Cruz Blanca Seguros Generales S.A.
(11): Hasta 10/07/1014 se llamaba "Compañía de Seguros Tercer Milenio S.A.".
(12): Por Resolución Nº 228, de 09/04/2008, se autoriza la existencia de Euler Hermes Seguros de Crédito S.A., con fecha 27/12/2013, absorbe a Mapfre Garantías y Créditos S.A. y cambia de nombre por Solunión Chile Seguros de Crédito S.A.
(13): Por Resolución Nº 619, de 15/10/2008, se autoriza la existencia y comienza a operar FAF International Seguros Generales S.A. por Resolución Nº 77 de 22 de marzo de 2012 cambia de razón social por Compañía de Seguros Tercer Milenio S.A.
(14): Hasta 19/12/2003 se llamaba Lemans Ise Compañía de Seguros Generales S.A. hasta 29/11/2008 se llamaba ISE Chile Compañía de Seguros Generales S.A.
(15): Por Resolución Nº 304, de 15/07/2002, se autoriza la existencia y comienza a operar Cía. de Seguros Generales Huelén S.A.
(16): Por Resolución Nº 635, de 09/10/2009, cambia de nombre por Chartis Chile Compañía de Seguros Generales S.A.
(17): Hasta el 4/10/2004 se llamaba AGF Allianz Chile Compañía de Seguros Generales S.A., con fecha 29.03.2006 se fusiona y absorbe a la Compañía ING Seguros Generales S.A.
(18): Hasta 30/04/00 se llamaba Compañía de Seguros Generales Euroamérica S.A.
(19): Con fecha 27/12/2013 esta compañía es absorbida por Euler Hermes Seguros de Crédito S.A. y cambia de nombre por Solunión Chile Seguros de Crédito S.A.
(20): Por Resolución Nº 342, de 01/10/2013, se autoriza la existencia y comienza a operar Metlife Chile Seguros Generales S.A.
(21): Por Resolución Nº 703, de 18/12/2008, se autoriza la existencia y comienza a operar Orión Seguros Generales S.A.
(22): Hasta el 16/09/ 2004 se llamaba Cía. de Seguros Generales Las Américas S.A., absorbe a la Cía. de Seguros Security Previsión Generales S.A. y modifica su razón social por Cía. de Seguros Generales Penta Security S.A.
(23): Por Resolución Nº 140, de 27 de marzo 2012, se autoriza la existencia y comienza a operar QBE Chile Seguros Generales S.A.
(24): Hasta 27/09/00 se llamaba Compañía de Seguros La República S.A., con fecha 30.06.2006 se fusiona y absorbe a la Compañía de Seguros Generales Cruz del Sur S.A., hasta el 14/08/2008 se llamaba Royal & Sun Alliance (Chile) S.A.
(25): Por Resolución Nº 297, de 14/07/2006, se autoriza la existencia y comienza a operar la Compañía Santander Seguros Generales S.A. por Resolución Nº 265 de 29 de junio de 2012 cambia de razón social por Zurich Santander Seguros Generales Chile S.A.
(26): Hasta el 27/12/2013 se llamaba Euler Hermes Seguros de Crédito S.A. la que a su vez absorbió a Mapfre Garantías y Crédito S.A.
(27): Hasta el 22/03/2012 se llamaba, FAF International Seguros Generales S.A.
(28): por Resolución Nº 275, de 15/05/2009, se autoriza la existencia y comienza a operar la Compañía Zenit Seguros Generales S.A.
(29): Hasta el 29/06/2012 se llamaba Santander Seguros Generales S.A.

E) BONOS Y DEBENTURES
(miles de pesos de diciembre de cada año)

Entidad de seguro	2009	2010	2011	2012	2013
SEGUROS DE VIDA					
ASEGURADORAS					
ACE (1)	721.305	362.555	818.555	1.529.059	1.569.620
Banchile (2)	15.444.213	25.148.660	37.408.261	29.408.001	18.168.325
BBVA (3)	21.203.078	17.175.487	47.287.065	40.470.067	39.782.922
BCI (4)	40.163.510	42.664.979	45.911.502	47.882.221	48.869.778
Bice (5)	584.751.604	583.428.563	687.123.598	711.996.288	744.893.398
BNP (6)				24.948.440	29.675.201
Cámara (7)	11.137.160	28.091.847	36.758.934	19.168.613	12.239.288
Cardif (8)	23.556.428	26.859.102	29.222.367	–	–
Chilena Consolidada	361.192.409	370.980.546	421.736.745	556.732.788	662.342.720
CLC (9)	796.883	1.788.097	1.919.610	1.868.702	2.043.007
CN-Life (10)	145.817.237	133.738.430	191.641.947	225.313.669	271.595.929
Consorcio Nacional (11)	841.157.998	832.100.366	1.007.911.839	1.121.311.205	1.222.003.267
Corpseguros (12)	705.138.652	673.278.933	697.737.471	673.071.919	597.595.781
Corpvida (13)	340.761.235	370.920.540	464.353.520	554.543.460	595.069.746
Cruz Blanca (14)					–
Cruz del Sur (15)	159.612.053	185.278.472	247.825.477	275.371.162	291.873.825
Euroamérica	278.829.140	257.513.516	354.107.365	381.458.479	350.918.906
Huelén	–	–	–	–	–
ING (16)	83.045.530	50.670.762	–	–	–
Interamericana (17)	105.080.497	109.579.105	–	–	–
Itaú (18)	1.080.350	2.900.685	4.530.638	6.850.889	6.165.866
Magallanes (19)				819.026	1.238.545
Mapfre (20)	25.385.488	24.271.687	24.289.003	23.788.246	23.756.897
Metlife (21)	605.746.537	658.487.104	838.235.294	954.417.165	1.071.694.036
Mut. de Carabineros	–	–	–	–	–
Mut. Ejérc. y Aviac.	–	–	–	–	1.466.270
Mutual de Seguros	34.609.452	38.416.356	45.814.430	47.559.268	50.946.792
Ohio (22)	164.741.069	179.681.115	201.799.200	227.993.518	231.394.541
Penta (23)	237.438.220	215.118.184	237.597.995	287.631.072	369.120.611
Principal (24)	554.197.605	610.266.463	661.671.487	674.660.854	638.555.803
RBS (25)	–	–	–		
Renta Nacional	95.788.094	100.452.030	126.759.620	160.161.209	167.446.721
Rigel (26)		2.309.617	6.789.529	6.838.548	7.639.433
RSA (27)					–
Santander (28)	80.731.694	115.668.641	128.211.535	–	–
Security Previsión (29)	361.271.279	336.552.424	347.956.743	368.732.702	370.240.020
Sura (30)			47.625.555	76.585.263	159.842.075
Zurich Santander (31)				115.334.517	106.530.307
Total aseguradoras	5.879.398.720	5.993.704.266	6.943.045.285	7.616.446.350	8.094.679.630
REASEGURADORAS					
Caja Reaseguradora	18.690.993	18.455.567	21.253.527	21.086.647	23.910.669
Total reaseguradoras	18.690.993	18.455.567	21.253.527	21.086.647	23.910.669
TOTAL MERCADO	5.898.089.713	6.012.159.833	6.964.298.812	7.637.532.997	8.118.590.299

(1): A partir del 07/03/2005 se autoriza la existencia de ACE Seguros de Vida S.A.
(2): Hasta 04/03/2002 se llamaba Banedwards Compañía de Seguros de Vida S.A.
(3): Comenzó a operar a partir del 20/10/2000.
(4): Hasta 31/10/2002 se llamaba Axa Seguros de Vida S.A.
(5): Hasta 02/09/1999 se llamaba Allianz Bice Compañía de Seguros de Vida S.A., con fecha 10/08/2005 adquiere el total de acciones de la Compañía de Seguros de Vida la Construcción S.A.
(6): Hasta el 05/11/2012 se llamaba Compañía de Seguros de Vida Cardif S.A.
(7): Hasta el 04/05/2009 se llamaba RBS (Chile) Seguros de Vida S.A.
(8): Por Resolución Nº 423 de 05/11/2012, cambia de razón social por BNP Paribas Cardif Seguros de Vida S.A.
(9): A partir de 5/06/2006 se autoriza la existencia de Seguros CLC S.A.
(10): Hasta 07/05/2002 se llamaba CNA Chile Compañía de Seguros de Vida S.A.
(11): A partir del 03/02/2005 se fusiona y absorbe a Cía. de Seguros de Vida Vitalis S.A.
(12): Hasta el 25/11/2009 se llamaba ING Seguros de Rentas Vitalicias S.A., cambia de nombre por Cía. de Seguros Corpseguros S.A. según Resolución Nº 786 de 25/11/2009.
(13): Hasta agosto de 1997 se llamaba Compensa, Compañía de Seguros de Vida S.A., y a partir del 01/05/2000 corresponde a la fusión de Vida Corp y Mass. Hasta el 26 de diciembre de 2007 se llamaba Compañía de Seguros Vida Corp S.A.
(14): Por Resolución Nº 122 de 18/04/2013 se autoriza la existencia y comienza a operar Cruz Blanca Compañía de Seguros de Vida S.A.
(15): A partir del 01/08/2000 corresponde a la fusión de Cruz del Sur y Raulí.
(16): Hasta 1997 se llamaba Cruz Blanca Seguros de Vida S.A., y el 01/05/2001 se fusionó con Aetna.
(17): Por Resolución Nº 635, de 23 de diciembre de 2011, esta compañía se fusiona con Metlife y cambia de nombre por Metlife Chile Seguros de Vida S.A.
(18): A partir del 26/09/2008 se autoriza la existencia de Itaú Chile Compañía de Seguros de Vida S.A.
(19): Por Resolución Nº 191, de 25/04/2012, se autoriza la existencia y comienza a operar Aseguradora Magallanes de Vida S.A.
(20): Comenzó a operar a partir del 11/10/2000.
(21): Hasta 10/01/2002 se llamaba Compañía de Seguros de Vida Santander S.A., por Resolución Nº 635 de 23/12/2011 transfiere y cede acciones a la Compañía Interamericana; esta última cambia de nombre a Metlife Chile Seguros de Vida S.A.
(22): Hasta 28/05/2000 se llamaba Bhif América de Seguros de Vida S.A.
(23): Hasta 13/05/2003 se llamaba AGF Allianz Chile Compañía de Seguros de Vida S.A.
(24): A partir del 26/11/1998, corresponde a la fusión de Banrenta y El Roble
(25): Hasta 01/12/1999 se llamaba Real Chilena S.A. Compañía de Seguros de Vida, hasta 28/07/2008 se llamaba ABN AMRO (Chile) Seguros de Vida S.A., cambia de nombre por Compañía de Seguros de Vida Cámara S.A., Res. 231 4/05/2009
(26): A partir de 11/03/2010, por Resolución Nº 299, se autoriza la existencia de Valora Compañía de Seguros de Vida S.A., a contar del 17/05/2010 cambia de nombre por Rigel Seguros de Vida S.A.
(27): Por Resolución Nº 037, de 30/01/2013, se autoriza la existencia y comienza a operar RSA Seguros de Vida S.A.
(28): Hasta 10/08/2006 se llamaba Altavida Santander Seguros de Vida S.A., por Resolución Nº 266 de 29/06/2012, cambia razón social por Zurich Santander Seguros de Vida Chile S.A.
(29): A partir del 30 de junio de 2007 se fusiona y absorbe a la Compañía Security Rentas Seguros de Vida S.A., con fecha 31 de diciembre de 2007 esta compañía se fusiona y absorbe a Cigna Compañía de Seguros de Vida (Chile) S.A.
(30): A partir del 18/01/2012 se autoriza la existencia y comienza a operar la Compañía de Seguros de Vida Sura S.A.
(31): Hasta el 29/06/2012 se llamaba Santander Seguros de Vida S.A.

F) INVERSIONES INMOBILIARIAS

(miles de pesos de diciembre de cada año)

Entidad de seguro	2009	2010	2011	2012	2013
SEGUROS GENERALES					
ASEGURADORAS					
ACE (1)	1.463.154	1.243.250	1.291.836	1.392.925	1.421.515
AIG (2)				1.852.430	1.821.141
Aseguradora Magallanes	4.053.758	4.330.180	4.841.576	5.446.119	5.647.168
Aseguradora Magallanes Garantías y Créditos (3)	–	–	–	–	–
Assurant (4)				–	–
BCI (5)	–	–	2.562.899	2.595.001	3.615.592
BNP (6)				5.977.931	6.041.440
Cardif (7)	7.823.970	5.888.662	6.067.213	–	–
Cesce (8)	374.974	376.609	383.256	383.095	383.883
Chartis (9)	1.862.336	1.858.881	1.868.736	–	–
Chilena Consolidada	780.634	698.276	698.030	475.084	394.531
Chubb	–	–	–	–	–
Coface	–	–	–	–	–
Consorcio Nacional (10)	–	–	378.469	407.054	496.470
Continental (11)					–
Crédito Continental	940.171	951.002	923.398	3.040.449	3.090.470
Euler Hermes (12)		–	–	–	–
FAF (13)	–	–	–	–	–
HDI (14)	503.011	597.266	550.646	541.459	530.980
Huelén Generales (15)	59.141	56.379	54.172	50.812	47.425
Interamericana (16)	–	–	–	–	–
Liberty (17)	1.585.222	4.982.047	4.740.469	4.812.460	4.853.621
Mapfre (18)	–	–	–	1.351.022	1.220.456
Mapfre Garantías y Crédito (19)	–	–	–	–	–
Metlife (20)					–
Mut. de Carabineros	504.640	517.256	537.429	548.715	561.884
Orión (21)	–	–	–	–	–
Penta Security (22)	2.679.879	2.664.082	2.556.693	2.936.382	3.542.173
QBE (23)			–	–	–
Renta Nacional	–	–	–	–	–
RSA (24)	4.160.024	4.214.184	4.324.093	4.271.434	4.351.514
Santander (25)	–	–	–	–	–
Solunión (26)					–
Tercer Milenio (27)				–	–
Zenit (28)	–	–	–	–	–
Zurich Santander (29)					–
Total aseguradoras	26.790.914	28.378.074	31.778.915	36.082.372	38.020.263
REASEGURADORAS					
Total reaseguradoras	–	–	–	–	–
TOTAL MERCADO	26.790.914	28.378.074	31.778.915	36.082.372	38.020.263

(1): Hasta 30/09/99 se llamaba Cigna Compañía de Seguros (Chile) S.A.
(2): Hasta el año 2012 se llamaba Chartis Chile Compañía de Seguros Generales S.A.
(3): Por Resolución Nº 748, de 06/11/2009, se autoriza la existencia de Aseguradora Magallanes de Garantía y Crédito S.A.
(4): Por Resolución Nº 188, de 24/04/2012, se autoriza la existencia de Assurant Chile Compañía de Seguros Generales S.A.
(5): Hasta 31/10/2002 se llamaba Axa Seguros Generales S.A.
(6): Hasta el 05/11/2012 se llamaba Compañía de Seguros Generales Cardif S.A.
(7): Por Resolución Nº 424 de 5 de noviembre de 2012, cambia de razón social por BNP Paribas Cardif Seguros Generales S.A.
(8): Por Resolución Nº 184, de 31/03/2008, se autoriza la existencia y comienza a operar la Compañía CESCE Chile Aseguradora S.A.
(9): Hasta el 09/10/2009 se llamaba La Interamericana Compañía de Seguros Generales S.A., el año 2012 cambia razón social por AIG Chile Cía. de Seguros Generales S.A.
(10): Hasta 20/07/99 se llamaba Cruz Blanca Seguros Generales S.A.
(11): Hasta 10/07/1014 se llamaba "Compañía de Seguros Tercer Milenio S.A.".
(12): Por Resolución Nº 228, de 09/04/2008, se autoriza la existencia de Euler Hermes Seguros de Crédito S.A., con fecha 27/12/2013, absorbe a Mapfre Garantías y Créditos S.A. y cambia de nombre por Solunión Chile Seguros de Crédito S.A.
(13): Por Resolución Nº 619, de 15/10/2008, se autoriza la existencia y comienza a operar FAF International Seguros Generales S.A. por Resolución Nº 77 de 22 de marzo de 2012 cambia de razón social por Compañía de Seguros Tercer Milenio S.A.
(14): Hasta 19/12/2003 se llamaba Lemans Ise Compañía de Seguros Generales S.A. hasta 29/11/2008 se llamaba ISE Chile Compañía de Seguros Generales S.A.
(15): Por Resolución Nº 304, de 15/07/2002, se autoriza la existencia y comienza a operar Cía. de Seguros Generales Huelén S.A.
(16): Por Resolución Nº 635, de 09/10/2009, cambia de nombre por Chartis Chile Compañía de Seguros Generales S.A.
(17): Hasta el 4/10/2004 se llamaba AGF Allianz Chile Compañía de Seguros Generales S.A., con fecha 29.03.2006 se fusiona y absorbe a la Compañía ING Seguros Generales S.A.
(18): Hasta 30/04/00 se llamaba Compañía de Seguros Generales Euroamérica S.A.
(19): Con fecha 27/12/2013 esta compañía es absorbida por Euler Hermes Seguros de Crédito S.A. y cambia de nombre por Solunión Chile Seguros de Crédito S.A.
(20): Por Resolución Nº 342, de 01/10/2013, se autoriza la existencia y comienza a operar Metlife Chile Seguros Generales S.A.
(21): Por Resolución Nº 703, de 18/12/2008, se autoriza la existencia y comienza a operar Orión Seguros Generales S.A.
(22): Hasta el 16/09/ 2004 se llamaba Cía. de Seguros Generales Las Américas S.A., absorbe a la Cía. de Seguros Security Previsión Generales S.A. y modifica su razón social por Cía. de Seguros Generales Penta Security S.A.
(23): Por Resolución Nº 140, de 27 de marzo 2012, se autoriza la existencia y comienza a operar QBE Chile Seguros Generales S.A.
(24): Hasta 27/09/00 se llamaba Compañía de Seguros La República S.A., con fecha 30.06.2006 se fusiona y absorbe a la Compañía de Seguros Generales Cruz del Sur S.A., hasta el 14/08/2008 se llamaba Royal & Sun Alliance (Chile) S.A.
(25): Por Resolución Nº 297, de 14/07/2006, se autoriza la existencia y comienza a operar la Compañía Santander Seguros Generales S.A. por Resolución Nº 265 de 29 de junio de 2012 cambia de razón social por Zurich Santander Seguros Generales Chile S.A.
(26): Hasta el 27/12/2013 se llamaba Euler Hermes Seguros de Crédito S.A. la que a su vez absorbió a Mapfre Garantías y Crédito S.A.
(27): Hasta el 22/03/2012 se llamaba, FAF International Seguros Generales S.A.
(28): Por Resolución Nº 275, de 15/05/2009, se autoriza la existencia y comienza a operar la Compañía Zenit Seguros Generales S.A.
(29): Hasta el 29/06/2012 se llamaba Santander Seguros Generales S.A.

F) INVERSIONES INMOBILIARIAS
(miles de pesos de diciembre de cada año)

Entidad de seguro	2009	2010	2011	2012	2013
SEGUROS DE VIDA					
ASEGURADORAS					
ACE (1)	–	–	–	–	–
Banchile (2)	–	–	615.219	617.523	621.472
BBVA (3)	–	–	–	–	–
BCI (4)	1.922.693	5.580.167	11.453.476	11.454.080	11.474.216
Bice (5)	227.616.140	214.827.887	223.316.415	232.178.037	271.189.675
BNP (6)				2.113.268	2.129.942
Cámara (7)		–	–	–	–
Cardif (8)	–	2.057.773	2.117.366	–	–
Chilena Consolidada	65.839.062	78.451.359	89.047.840	136.049.606	140.904.038
CLC (9)	–	–	–	–	–
CN-Life (10)	10.606.801	35.690.441	32.673.578	35.584.508	60.645.076
Consorcio Nacional (11)	402.095.921	444.584.826	458.391.559	501.981.419	561.895.430
Corpseguros (12)	53.360.515	81.265.755	128.764.636	158.621.279	200.297.574
Corpvida (13)	241.864.769	238.893.278	264.336.124	272.659.089	322.906.891
Cruz Blanca (14)					–
Cruz del Sur (15)	14.018.531	18.669.121	60.094.851	94.933.780	102.426.164
Euroamérica	76.817.607	72.469.335	103.118.529	108.321.050	101.664.400
Huelén	22.330	20.436	18.685	16.476	13.708
ING (16)	55.916.580	56.213.681	–	–	–
Interamericana (17)	15.101.347	29.104.118	–	–	–
Itaú (18)	–	–	–	–	–
Magallanes (19)				–	–
Mapfre (20)	849.048	1.198.313	1.502.025	1.548.587	1.294.722
Metlife (21)	281.897.359	319.471.508	413.771.053	444.902.677	508.592.800
Mut. de Carabineros	48.339.177	47.622.102	47.412.051	46.782.108	47.100.515
Mut. Ejérc. y Aviac.	3.509.102	3.515.140	3.557.683	3.549.758	3.549.698
Mutual de Seguros	2.700.263	5.891.884	6.550.083	7.062.632	7.121.156
Ohio (22)	40.871.412	49.116.903	56.429.677	60.548.123	72.814.117
Penta (23)	97.092.079	103.849.568	131.841.596	161.688.471	216.813.297
Principal (24)	197.836.731	214.856.486	275.692.898	326.262.252	391.048.552
RBS (25)	–	–	–	–	–
Renta Nacional	90.864.029	93.225.228	91.856.945	93.056.510	121.975.661
Rigel (26)		–	–	–	–
RSA (27)					–
Santander (28)	–	–	–	–	–
Security Previsión (29)	41.181.487	58.079.489	74.867.403	112.848.862	132.278.755
Sura (30)			57.816.750	57.869.024	58.577.221
Zurich Santander (31)				–	–
Total aseguradoras	1.970.322.983	2.174.654.798	2.535.246.442	2.870.649.119	3.337.335.080
REASEGURADORAS					
Caja Reaseguradora	16.186.029	16.374.154	–	–	–
Total reaseguradoras	16.186.029	16.374.154	0	0	0
TOTAL MERCADO	1.986.509.012	2.191.028.952	2.535.246.442	2.870.649.119	3.337.335.080

(1): A partir del 07/03/2005 se autoriza la existencia de ACE Seguros de Vida S.A.
(2): Hasta 04/03/2002 se llamaba Banedwards Compañía de Seguros de Vida S.A.
(3): Comenzó a operar a partir del 20/10/2000.
(4): Hasta 31/10/2002 se llamaba Axa Seguros de Vida S.A.
(5): Hasta 02/09/1999 se llamaba Allianz Bice Compañía de Seguros de Vida S.A., con fecha 10/08/2005 adquiere el total de acciones de la Compañía de Seguros de Vida la Construcción S.A.
(6): Hasta el 05/11/2012 se llamaba Compañía de Seguros de Vida Cardif S.A.
(7): Hasta el 04/05/2009 se llamaba RBS (Chile) Seguros de Vida S.A.
(8): Por Resolución Nº 423 de 05/11/2012, cambia de razón social por BNP Paribas Cardif Seguros de Vida S.A.
(9): A partir de 5/06/2006 se autoriza la existencia de Seguros CLC S.A.
(10): Hasta 07/05/2002 se llamaba CNA Chile Compañía de Seguros de Vida S.A.
(11): A partir del 03/02/2005 se fusiona y absorbe a Cía. de Seguros de Vida Vitalis S.A.
(12): Hasta el 25/11/2009 se llamaba ING Seguros de Rentas Vitalicias S.A., cambia de nombre por Cía. de Seguros Corpseguros S.A. según Resolución Nº 786 de 25/11/2009.
(13): Hasta agosto de 1997 se llamaba Compensa, Compañía de Seguros de Vida S.A., y a partir del 01/05/2000 corresponde a la fusión de Vida Corp y Mass. Hasta el 26 de diciembre de 2007 se llamaba Compañía de Seguros Vida Corp S.A.
(14): Por Resolución Nº 122 de 18/04/2013 se autoriza la existencia y comienza a operar Cruz Blanca Compañía de Seguros de Vida S.A.
(15): A partir del 01/08/2000 corresponde a la fusión de Cruz del Sur y Raulí.
(16): Hasta 1997 se llamaba Cruz Blanca Seguros de Vida S.A., y el 01/05/2001 se fusionó con Aetna.
(17): Por Resolución Nº 635, de 23 de diciembre de 2011, esta compañía se fusiona con Metlife y cambia de nombre por Metlife Chile Seguros de Vida S.A.
(18): A partir del 26/09/2008 se autoriza la existencia de Itaú Chile Compañía de Seguros de Vida S.A.
(19): Por Resolución Nº 191, de 25/04/2012, se autoriza la existencia y comienza a operar Aseguradora Magallanes de Vida S.A.
(20): Comenzó a operar a partir del 11/10/2000.
(21): Hasta 10/01/2002 se llamaba Compañía de Seguros de Vida Santander S.A., por Resolución Nº 635 de 23/12/2011 transfiere y cede acciones a la Compañía Interamericana; esta última cambia de nombre a Metlife Chile Seguros de Vida S.A.
(22): Hasta 28/05/2000 se llamaba Bhif América de Seguros de Vida S.A.
(23): Hasta 13/05/2003 se llamaba AGF Allianz Chile Compañía de Seguros de Vida S.A.
(24): A partir del 26/11/1998 corresponde a la fusión de Banrenta y El Roble
(25): Hasta 01/12/1999 se llamaba Real Chilena S.A. Compañía de Seguros de Vida, hasta 28/07/2008 se llamaba ABN AMRO (Chile) Seguros de Vida S.A., cambia de nombre por Compañía de Seguros de Vida Cámara S.A., Res. 231 4/05/2009
(26): A partir de 11/03/2010, por Resolución Nº 299, se autoriza la existencia de Valora Compañía de Seguros de Vida S.A., a contar del 17/05/2010 cambia de nombre por Rigel Seguros de Vida S.A.
(27): Por Resolución Nº 037, de 30/01/2013, se autoriza la existencia y comienza a operar RSA Seguros de Vida S.A.
(28): Hasta 10/08/2006 se llamaba Altavida Santander Seguros de Vida S.A., por Resolución Nº 266 de 29/06/2012, cambia razón social por Zurich Santander Seguros de Vida Chile S.A.
(29): A partir del 30 de junio de 2007 se fusiona y absorbe a la Compañía Security Rentas Seguros de Vida S.A., con fecha 31 de diciembre de 2007 esta compañía se fusiona y absorbe a Cigna Compañía de Seguros de Vida (Chile) S.A.
(30): A partir del 18/01/2012 se autoriza la existencia y comienza a operar la Compañía de Seguros de Vida Sura S.A.
(31): Hasta el 29/06/2012 se llamaba Santander Seguros de Vida S.A.

G) MUTUOS HIPOTECARIOS
(miles de pesos de diciembre de cada año)

Entidad de seguro	2009	2010	2011	2012	2013
SEGUROS DE VIDA					
ASEGURADORAS					
ACE (1)	–	–	–	–	–
Banchile (2)	–	–	–	–	–
BBVA (3)	–	–	–	–	–
BCI (4)	–	247.691	2.154.067	3.450.603	3.422.627
Bice (5)	285.174.760	294.872.682	301.738.576	308.229.287	340.828.126
BNP (6)				240.338	235.781
Cámara (7)	–	–	–	–	–
Cardif (8)	234.504	250.783	252.862	–	–
Chilena Consolidada	120.453.500	129.358.675	131.174.214	141.793.633	152.664.402
CLC (9)	–	–	–	–	–
CN-Life (10)	16.890.799	25.851.975	23.581.303	21.297.860	28.224.882
Consorcio Nacional (11)	237.070.984	226.768.976	236.542.239	261.975.060	325.879.436
Corpseguros (12)	298.167.855	202.820.541	181.271.624	155.352.764	133.456.079
Corpvida (13)	62.880.884	59.245.692	53.859.307	49.341.663	44.130.952
Cruz Blanca (14)					–
Cruz del Sur (15)	80.557.953	74.476.878	81.070.433	88.457.012	104.415.321
Euroamérica	18.207.328	16.659.157	15.057.124	20.215.851	15.731.116
Huelén	–	–	–	–	–
ING (16)	–	–	–	–	–
Interamericana (17)	18.265.060	23.669.929	–	–	–
Itaú (18)	–	–	–	–	–
Magallanes (19)				–	–
Mapfre (20)	–	–	–	–	–
Metlife (21)	293.632.688	315.512.282	374.039.067	445.128.659	530.888.466
Mut. de Carabineros	529.700	410.581	325.886	284.101	207.242
Mut. Ejérc. y Aviac.	–	–	–	–	–
Mutual de Seguros	–	–	–	–	–
Ohio (22)	51.840.906	49.823.216	48.850.566	47.032.121	44.386.621
Penta (23)	118.223.280	112.303.288	113.095.525	110.548.272	109.978.747
Principal (24)	299.939.479	300.545.436	306.996.634	330.847.009	373.883.141
RBS (25)	–	–	–	–	–
Renta Nacional	44.689.462	45.679.886	45.580.509	47.279.194	43.979.449
Rigel (26)		–	–	–	–
RSA (27)					–
Santander (28)	–	–	–	–	–
Security Previsión (29)	35.012.166	31.681.412	29.387.727	26.726.661	24.421.725
Sura (30)			–	–	–
Zurich Santander (31)				–	–
Total aseguradoras	1.981.771.308	1.910.179.080	1.944.977.663	2.058.200.088	2.276.734.113
REASEGURADORAS					
Caja Reaseguradora	–	–	–	–	–
Total reaseguradoras	0	0	0	0	0
TOTAL MERCADO	1.981.771.308	1.910.179.080	1.944.977.663	2.058.200.088	2.276.734.113

(1): A partir del 07/03/2005 se autoriza la existencia de ACE Seguros de Vida S.A.
(2): Hasta 04/03/2002 se llamaba Banedwards Compañía de Seguros de Vida S.A.
(3): Comenzó a operar a partir del 20/10/2000.
(4): Hasta 31/10/2002 se llamaba Axa Seguros de Vida S.A.
(5): Hasta 02/09/1999 se llamaba Allianz Bice Compañía de Seguros de Vida S.A., con fecha 10/08/2005 adquiere el total de acciones de la Compañía de Seguros de Vida la Construcción S.A.
(6): Hasta el 05/11/2012 se llamaba Compañía de Seguros de Vida Cardif S.A.
(7): Hasta el 04/05/2009 se llamaba RBS (Chile) Seguros de Vida S.A.
(8): Por Resolución Nº 423 de 05/11/2012, cambia de razón social por BNP Paribas Cardif Seguros de Vida S.A.
(9): A partir de 5/06/2006 se autoriza la existencia de Seguros CLC S.A.
(10): Hasta 07/05/2002 se llamaba CNA Chile Compañía de Seguros de Vida S.A.
(11): A partir del 03/02/2005 se fusiona y absorbe a Cía. de Seguros de Vida Vitalis S.A.
(12): Hasta el 25/11/2009 se llamaba ING Seguros de Rentas Vitalicias S.A., cambia de nombre por Cía. de Seguros Corpseguros S.A. según Resolución Nº 786 de 25/11/2009.
(13): Hasta agosto de 1997 se llamaba Compensa, Compañía de Seguros de Vida S.A., y a partir del 01/05/2000 corresponde a la fusión de Vida Corp y Mass. Hasta el 26 de diciembre de 2007 se llamaba Compañía de Seguros Vida Corp S.A.
(14): Por Resolución Nº 122 de 18/04/2013 se autoriza la existencia y comienza a operar Cruz Blanca Compañía de Seguros de Vida S.A.
(15): A partir del 01/08/2000 corresponde a la fusión de Cruz del Sur y Raulí.
(16): Hasta 1997 se llamaba Cruz Blanca Seguros de Vida S.A., y el 01/05/2001 se fusionó con Aetna.
(17): Por Resolución Nº 635, de 23 de diciembre de 2011, esta compañía se fusiona con Metlife y cambia de nombre por Metlife Chile Seguros de Vida S.A.
(18): A partir del 26/09/2008 se autoriza la existencia de Itaú Chile Compañía de Seguros de Vida S.A.
(19): Por Resolución Nº 191, de 25/04/2012, se autoriza la existencia y comienza a operar Aseguradora Magallanes de Vida S.A.
(20): Comenzó a operar a partir del 11/10/2000.
(21): Hasta 10/01/2002 se llamaba Compañía de Seguros de Vida Santander S.A., por Resolución Nº 635 de 23/12/2011 transfiere y cede acciones a la Compañía Interamericana; esta última cambia de nombre a Metlife Chile Seguros de Vida S.A.
(22): Hasta 28/05/2000 se llamaba Bhif América de Seguros de Vida S.A.
(23): Hasta 13/05/2003 se llamaba AGF Allianz Chile Compañía de Seguros de Vida S.A.
(24): A partir del 26/11/1998 corresponde a la fusión de Banrenta y El Roble
(25): Hasta 01/12/1999 se llamaba Real Chilena S.A. Compañía de Seguros de Vida, hasta 28/07/2008 se llamaba ABN AMRO (Chile) Seguros de Vida S.A., cambia de nombre por Compañía de Seguros de Vida Cámara S.A., Res. 231 4/05/2009
(26): A partir de 11/03/2010, por Resolución Nº 299, se autoriza la existencia de Valora Compañía de Seguros de Vida S.A., a contar del 17/05/2010 cambia de nombre por Rigel Seguros de Vida S.A.
(27): Por Resolución Nº 037, de 30/01/2013, se autoriza la existencia y comienza a operar RSA Seguros de Vida S.A.
(28): Hasta 10/08/2006 se llamaba Altavida Santander Seguros de Vida S.A., por Resolución Nº 266 de 29/06/2012, cambia razón social por Zurich Santander Seguros de Vida Chile S.A.
(29): A partir del 30 de junio de 2007 se fusiona y absorbe a la Compañía Security Rentas Seguros de Vida S.A., con fecha 31 de diciembre de 2007 esta compañía se fusiona y absorbe a Cigna Compañía de Seguros de Vida (Chile) S.A.
(30): A partir del 18/01/2012 se autoriza la existencia y comienza a operar la Compañía de Seguros de Vida Sura S.A.
(31): Hasta el 29/06/2012 se llamaba Santander Seguros de Vida S.A.

H) INVERSIONES EN EL EXTRANJERO
(miles de pesos de diciembre de cada año)

Entidad de seguro	2009	2010	2011	2012	2013
SEGUROS DE VIDA					
ASEGURADORAS					
ACE (1)	–	–	–	–	–
Banchile (2)	101.638	2.267.358	1.166.240	1.395.545	1.568.901
BBVA (3)	–	–	–	–	–
BCI (4)	5.660.355	9.669.790	6.226.848	6.031.071	7.679.800
Bice (5)	111.708.958	146.502.695	207.840.126	214.835.959	235.638.689
BNP (6)				–	–
Cámara (7)	–	–	–	–	5.726.509
Cardif (8)	–	–	–	–	–
Chilena Consolidada	42.096.526	37.761.326	39.315.905	41.381.320	56.009.081
CLC (9)	–	–	–	–	–
CN-Life (10)	37.851.227	39.191.019	40.576.657	64.026.944	76.113.712
Consorcio Nacional (11)	254.315.423	457.637.736	486.083.406	558.509.001	708.116.708
Corpseguros (12)	78.359.724	64.516.290	140.210.500	149.398.488	240.418.008
Corpvida (13)	79.670.184	125.900.232	182.939.158	205.285.657	304.269.301
Cruz Blanca (14)					–
Cruz del Sur (15)	13.545.130	91.906.681	106.241.581	114.595.565	147.885.053
Euroamérica	67.259.076	98.485.418	82.919.677	88.428.834	117.187.374
Huelén	–	–	–	–	–
ING (16)	70.777.035	63.476.063	–	–	–
Interamericana (17)	489.840	2.550.152	–	–	–
Itaú (18)	–	–	–	–	–
Magallanes (19)				–	–
Mapfre (20)	–	–	–	–	–
Metlife (21)	178.402.508	214.386.364	260.815.015	268.529.157	330.883.018
Mut. de Carabineros	–	–	–	–	–
Mut. Ejérc. y Aviac.	–	–	–	–	–
Mutual de Seguros	–	–	–	–	–
Ohio (22)	14.675.593	20.171.132	24.246.798	25.056.778	27.528.952
Penta (23)	44.601.620	69.484.440	89.897.670	97.638.789	174.597.649
Principal (24)	84.052.601	109.187.047	152.651.394	191.897.228	221.468.063
RBS (25)	–	–	–	–	–
Renta Nacional	–	4.306.437	4.474.284	4.584.466	4.678.563
Rigel (26)		–	–	–	–
RSA (27)					–
Santander (28)	–	–	–	–	–
Security Previsión (29)	46.674.140	56.657.165	64.663.576	69.256.067	88.543.170
Sura (30)			77.265.037	76.848.562	103.072.406
Zurich Santander (31)				–	–
Total aseguradoras	1.130.241.578	1.614.057.345	1.967.533.872	2.177.699.431	2.851.384.957
REASEGURADORAS					
Caja Reaseguradora	–	–	–	–	–
Total reaseguradoras	0	0	0	0	0
TOTAL MERCADO	1.130.241.578	1.614.057.345	1.967.533.872	2.177.699.431	2.851.384.957

(1): A partir del 07/03/2005 se autoriza la existencia de ACE Seguros de Vida S.A.
(2): Hasta 04/03/2002 se llamaba Banedwards Compañía de Seguros de Vida S.A.
(3): Comenzó a operar a partir del 20/10/2000.
(4): Hasta 31/10/2002 se llamaba Axa Seguros de Vida S.A.
(5): Hasta 02/09/1999 se llamaba Allianz Bice Compañía de Seguros de Vida S.A., con fecha 10/08/2005 adquiere el total de acciones de la Compañía de Seguros de Vida la Construcción S.A.
(6): Hasta el 05/11/2012 se llamaba Compañía de Seguros de Vida Cardif S.A.
(7): Hasta el 04/05/2009 se llamaba RBS (Chile) Seguros de Vida S.A.
(8): Por Resolución Nº 423 de 05/11/2012, cambia de razón social por BNP Paribas Cardif Seguros de Vida S.A.
(9): A partir de 5/06/2006 se autoriza la existencia de Seguros CLC S.A.
(10): Hasta 07/05/2002 se llamaba CNA Chile Compañía de Seguros de Vida S.A.
(11): A partir del 03/02/2005 se fusiona y absorbe a Cía. de Seguros de Vida Vitalis S.A.
(12): Hasta el 25/11/2009 se llamaba ING Seguros de Rentas Vitalicias S.A., cambia de nombre por Cía. de Seguros Corpseguros S.A. según Resolución Nº 786 de 25/11/2009.
(13): Hasta agosto de 1997 se llamaba Compensa, Compañía de Seguros de Vida S.A., y a partir del 01/05/2000 corresponde a la fusión de Vida Corp y Mass. Hasta el 26 de diciembre de 2007 se llamaba Compañía de Seguros Vida Corp S.A.
(14): Por Resolución Nº 122 de 18/04/2013 se autoriza la existencia y comienza a operar Cruz Blanca Compañía de Seguros de Vida S.A.
(15): A partir del 01/08/2000 corresponde a la fusión de Cruz del Sur y Raulí.
(16): Hasta 1997 se llamaba Cruz Blanca Seguros de Vida S.A., y el 01/05/2001 se fusionó con Aetna.
(17): Por Resolución Nº 635, de 23 de diciembre de 2011, esta compañía se fusiona con Metlife y cambia de nombre por Metlife Chile Seguros de Vida S.A.
(18): A partir del 26/09/2008 se autoriza la existencia de Itaú Chile Compañía de Seguros de Vida S.A.
(19): Por Resolución Nº 191, de 25/04/2012, se autoriza la existencia y comienza a operar Aseguradora Magallanes de Vida S.A.
(20): Comenzó a operar a partir del 11/10/2000.
(21): Hasta 10/01/2002 se llamaba Compañía de Seguros de Vida Santander S.A., por Resolución Nº 635 de 23/12/2011 transfiere y cede acciones a la Compañía Interamericana; esta última cambia de nombre a Metlife Chile Seguros de Vida S.A.
(22): Hasta 28/05/2000 se llamaba Bhif América de Seguros de Vida S.A.
(23): Hasta 13/05/2003 se llamaba AGF Allianz Chile Compañía de Seguros de Vida S.A.
(24): A partir del 26/11/1998 corresponde a la fusión de Banrenta y El Roble
(25): Hasta 01/12/1999 se llamaba Real Chilena S.A. Compañía de Seguros de Vida, hasta 28/07/2008 se llamaba ABN AMRO (Chile) Seguros de Vida S.A., cambia de nombre por Compañía de Seguros de Vida Cámara S.A., Res. 231 4/05/2009
(26): A partir de 11/03/2010, por Resolución Nº 299, se autoriza la existencia de Valora Compañía de Seguros de Vida S.A., a contar del 17/05/2010 cambia de nombre por Rigel Seguros de Vida S.A.
(27): Por Resolución Nº 037, de 30/01/2013, se autoriza la existencia y comienza a operar RSA Seguros de Vida S.A.
(28): Hasta 10/08/2006 se llamaba Altavida Santander Seguros de Vida S.A., por Resolución Nº 266 de 29/06/2012, cambia razón social por Zurich Santander Seguros de Vida Chile S.A.
(29): A partir del 30 de junio de 2007 se fusiona y absorbe a la Compañía Security Rentas Seguros de Vida S.A., con fecha 31 de diciembre de 2007 esta compañía se fusiona y absorbe a Cigna Compañía de Seguros de Vida (Chile) S.A.
(30): A partir del 18/01/2012 se autoriza la existencia y comienza a operar la Compañía de Seguros de Vida Sura S.A.
(31): Hasta el 29/06/2012 se llamaba Santander Seguros de Vida S.A.

I) INVERSIONES TOTALES (*)
(miles de pesos de diciembre de cada año)

Entidad de seguro	2009	2010	2011	2012	2013
SEGUROS GENERALES					
ASEGURADORAS					
ACE (1)	9.409.431	15.149.780	10.579.749	20.808.541	16.418.197
AIG (2)				49.995.866	47.113.656
Aseguradora Magallanes	29.978.751	38.476.518	42.479.236	52.621.456	58.637.174
Aseguradora Magallanes Garantías y Créditos (3)	2.196.368	3.039.585	4.139.844	4.938.148	5.783.586
Assurant (4)				2.420.919	4.475.700
BCI (5)	59.620.803	61.638.767	80.443.264	98.189.690	109.654.633
BNP (6)				195.498.809	216.961.248
Cardif (7)	120.012.144	143.796.668	173.793.523	–	–
Cesce (8)	2.311.434	2.571.140	2.633.778	2.887.853	2.826.052
Chartis (9)	52.856.142	43.339.450	53.240.020	–	–
Chilena Consolidada	47.620.017	40.829.726	36.419.078	43.030.111	41.940.419
Chubb	5.715.450	6.366.769	7.594.499	10.036.032	6.641.639
Coface	6.229.884	8.576.322	9.331.800	8.871.254	8.138.193
Consorcio Nacional (10)	11.552.581	18.405.517	19.106.091	26.105.656	28.014.905
Continental (11)					2.730.924
Crédito Continental	12.651.122	17.483.156	21.167.699	27.437.440	27.491.349
Euler Hermes (12)		2.059.629	2.829.367	3.066.988	–
FAF (13)	2.351.847	2.713.767	2.904.450	–	–
HDI (14)	10.403.683	12.576.421	13.639.974	16.607.419	17.977.505
Huelén Generales (15)	2.938.444	2.943.694	3.119.373	3.269.824	3.294.304
Interamericana (16)	–	–	–	–	–
Liberty (17)	44.437.392	50.904.464	55.884.881	70.296.413	77.538.157
Mapfre (18)	30.058.151	40.138.406	42.716.492	62.989.298	70.794.186
Mapfre Garantías y Crédito (19)	3.872.690	4.758.608	5.962.797	4.092.224	3.443.796
Metlife (20)					3.631.609
Mut. de Carabineros	10.114.534	10.368.563	11.028.422	11.838.218	12.409.415
Orión (21)	2.180.919	2.890.248	3.194.464	4.187.106	5.024.057
Penta Security (22)	43.270.714	49.976.124	57.670.996	53.676.487	65.585.797
QBE (23)			2.207.313	3.790.311	4.236.566
Renta Nacional	7.332.269	9.827.058	7.779.263	9.274.184	9.959.922
RSA (24)	64.240.987	109.058.789	95.545.006	102.310.636	112.482.580
Santander (25)	25.655.533	38.003.465	55.826.593	–	–
Solunión (26)					1.784.682
Tercer Milenio (27)				2.606.967	–
Zenit (28)	2.462.602	2.573.837	3.248.439	4.612.890	5.807.540
Zurich Santander (29)				62.227.709	65.001.726
Total aseguradoras	609.473.892	738.466.471	824.486.411	957.688.449	1.035.799.517
REASEGURADORAS					
Total reaseguradoras	–	–	–	–	–
TOTAL MERCADO	609.473.892	738.466.471	824.486.411	957.688.449	1.035.799.517

(1): Hasta 30/09/99 se llamaba Cigna Compañía de Seguros (Chile) S.A.
(2): Hasta el año 2012 se llamaba Chartis Chile Compañía de Seguros Generales S.A.
(3): Por Resolución Nº 748, de 06/11/2009, se autoriza la existencia de Aseguradora Magallanes de Garantía y Crédito S.A.
(4): Por Resolución Nº 188, de 24/04/2012, se autoriza la existencia de Assurant Chile Compañía de Seguros Generales S.A.
(5): Hasta 31/10/2002 se llamaba Axa Seguros Generales S.A.
(6): Hasta el 05/11/2012 se llamaba Compañía de Seguros Generales Cardif S.A.
(7): Por Resolución Nº 424 de 5 de noviembre de 2012, cambia de razón social por BNP Paribas Cardif Seguros Generales S.A.
(8): Por Resolución Nº 184, de 31/03/2008, se autoriza la existencia y comienza a operar la Compañía CESCE Chile Aseguradora S.A.
(9): Hasta el 09/10/2009 se llamaba La Interamericana Compañía de Seguros Generales S.A., el año 2012 cambia razón social por AIG Chile Cía. de Seguros Generales S.A.
(10): Hasta 20/07/99 se llamaba Cruz Blanca Seguros Generales S.A.
(11): Hasta 10/07/1014 se llamaba "Compañía de Seguros Tercer Milenio S.A.".
(12): Por Resolución Nº 228, de 09/04/2008, se autoriza la existencia de Euler Hermes Seguros de Crédito S.A., con fecha 27/12/2013, absorbe a Mapfre Garantías y Créditos S.A. y cambia de nombre por Solunión Chile Seguros de Crédito S.A.
(13): Por Resolución Nº 619, de 15/10/2008, se autoriza la existencia y comienza a operar FAF International Seguros Generales S.A. por Resolución Nº 77 de 22 de marzo de 2012 cambia de razón social por Compañía de Seguros Tercer Milenio S.A.
(14): Hasta 19/12/2003 se llamaba Lemans Ise Compañía de Seguros Generales S.A. hasta 29/11/2008 se llamaba ISE Chile Compañía de Seguros Generales S.A.
(15): Por Resolución Nº 304, de 15/07/2002, se autoriza la existencia y comienza a operar Cía. de Seguros Generales Huelén S.A.
(16): Por Resolución Nº 635, de 09/10/2009, cambia de nombre por Chartis Chile Compañía de Seguros Generales S.A.
(17): Hasta el 4/10/2004 se llamaba AGF Allianz Chile Compañía de Seguros Generales S.A., con fecha 29.03.2006 se fusiona y absorbe a la Compañía ING Seguros Generales S.A.
(18): Hasta 30/04/00 se llamaba Compañía de Seguros Generales Euroamérica S.A.
(19): Con fecha 27/12/2013 esta compañía es absorbida por Euler Hermes Seguros de Crédito S.A. y cambia de nombre por Solunión Chile Seguros de Crédito S.A.
(20): Por Resolución Nº 342, de 01/10/2013, se autoriza la existencia y comienza a operar Metlife Chile Seguros Generales S.A.
(21): Por Resolución Nº 703, de 18/12/2008, se autoriza la existencia y comienza a operar Orión Seguros Generales S.A.
(22): Hasta el 16/09/ 2004 se llamaba Cía. de Seguros Generales Las Américas S.A., absorbe a la Cía. de Seguros Security Previsión Generales S.A. y modifica su razón social por Cía. de Seguros Generales Penta Security S.A.
(23): Por Resolución Nº 140, de 27 de marzo 2012, se autoriza la existencia y comienza a operar QBE Chile Seguros Generales S.A.
(24): Hasta 27/09/00 se llamaba Compañía de Seguros La República S.A., con fecha 30.06.2006 se fusiona y absorbe a la Compañía de Seguros Generales Cruz del Sur S.A., hasta el 14/08/2008 se llamaba Royal & Sun Alliance (Chile) S.A.
(25): Por Resolución Nº 297, de 14/07/2006, se autoriza la existencia y comienza a operar la Compañía Santander Seguros Generales S.A. por Resolución Nº 265 de 29 de junio de 2012 cambia de razón social por Zurich Santander Seguros Generales Chile S.A.
(26): Hasta el 27/12/2013 se llamaba Euler Hermes Seguros de Crédito S.A. la que a su vez absorbió a Mapfre Garantías y Crédito S.A.
(27): Hasta el 22/03/2012 se llamaba, FAF International Seguros Generales S.A.
(28): Por Resolución Nº 275, de 15/05/2009, se autoriza la existencia y comienza a operar la Compañía Zenit Seguros Generales S.A.
(29): Hasta el 29/06/2012 se llamaba Santander Seguros Generales S.A.
(*): Incluye además de la información contenida en los cuadros anteriores, las cuentas Bonos bancarios, Fondos de Inversión, Fondos Mutuos, préstamos, Caja y Bancos, Inversiones en el extranjero y Otros.

I) INVERSIONES TOTALES
(miles de pesos de diciembre de cada año)

Entidad de seguro	2009	2010	2011	2012	2013
SEGUROS DE VIDA (*)					
ASEGURADORAS					
ACE (1)	3.841.044	3.729.515	5.286.638	10.474.939	9.832.108
Banchile (2)	67.195.258	87.270.118	111.268.761	100.041.352	69.662.127
BBVA (3)	252.402.124	224.629.516	215.364.514	189.863.656	152.098.933
BCI (4)	102.466.082	114.220.012	128.522.486	140.401.000	145.279.204
Bice (5)	1.695.345.593	1.739.050.680	1.898.384.312	2.000.113.746	2.137.828.147
BNP (6)				82.397.588	87.093.942
Cámara (7)	35.695.018	96.164.960	107.112.921	91.126.017	61.444.711
Cardif (8)	63.176.650	71.859.951	84.319.344	–	–
Chilena Consolidada	960.059.926	1.062.529.026	1.145.342.368	1.302.353.937	1.465.677.564
CLC (9)	4.026.627	5.156.731	4.703.313	4.277.010	4.357.636
CN-Life (10)	358.360.532	348.886.264	373.346.562	421.395.504	514.658.180
Consorcio Nacional (11)	2.534.693.418	2.783.279.909	2.979.457.406	3.359.938.124	3.671.158.610
Corpseguros (12)	1.796.779.449	1.854.445.132	1.981.600.235	1.957.442.035	1.966.746.382
Corpvida (13)	1.275.553.456	1.487.464.026	1.701.662.877	1.945.744.797	2.160.256.808
Cruz Blanca (14)					2.457.153
Cruz del Sur (15)	506.088.002	625.503.945	783.215.460	879.039.203	946.404.859
Euroamérica	664.822.060	736.789.316	775.216.978	847.515.994	876.801.226
Huelén	4.713.531	4.732.812	4.871.808	4.944.416	4.578.454
ING (16)	397.922.118	367.959.064	–	–	–
Interamericana (17)	260.487.878	305.781.374	–	–	–
Itaú (18)	8.079.171	14.296.561	22.042.053	28.965.278	38.578.706
Magallanes (19)				2.502.547	3.152.167
Mapfre (20)	32.837.436	32.513.568	33.636.886	32.598.097	32.882.458
Metlife (21)	1.837.272.377	2.044.392.162	2.608.561.929	2.907.272.748	3.258.203.138
Mut. de Carabineros	154.653.664	164.700.399	179.174.522	191.917.494	205.238.895
Mut. Ejérc. y Aviac.	82.282.056	93.503.674	101.180.751	113.221.775	121.681.309
Mutual de Seguros	147.110.792	165.208.131	181.102.669	194.654.623	206.390.587
Ohio (22)	457.735.959	501.653.263	549.698.309	588.153.110	601.105.514
Penta (23)	863.885.295	964.211.501	1.068.935.202	1.190.380.521	1.409.168.354
Principal (24)	1.665.874.003	1.808.769.678	1.958.067.075	2.106.144.837	2.283.484.661
RBS (25)	–	–	–	–	–
Renta Nacional	362.600.753	420.429.813	502.338.921	542.978.128	585.856.107
Rigel (26)		11.706.660	26.884.624	29.835.830	25.119.865
RSA (27)					3.877.425
Santander (28)	224.670.076	258.712.280	284.852.942	–	–
Security Previsión (29)	750.174.011	769.341.144	794.374.948	862.774.821	914.820.104
Sura (30)			413.007.291	475.976.518	663.912.795
Zurich Santander (31)				261.652.399	241.639.326
Total aseguradoras	17.570.804.359	19.168.891.185	21.023.534.105	22.866.098.044	24.871.447.455
REASEGURADORAS					
Caja Reaseguradora	61.775.075	65.128.631	52.469.082	55.221.631	57.796.752
Total reaseguradoras	61.775.075	65.128.631	52.469.082	55.221.631	57.796.752
TOTAL MERCADO	17.632.579.434	19.234.019.816	21.076.003.187	22.921.319.675	24.929.244.207

(1): A partir del 07/03/2005 se autoriza la existencia de ACE Seguros de Vida S.A.
(2): Hasta 04/03/2002 se llamaba Banedwards Compañía de Seguros de Vida S.A.
(3): Comenzó a operar a partir del 20/10/2000.
(4): Hasta 31/10/2002 se llamaba Axa Seguros de Vida S.A.
(5): Hasta 02/09/1999 se llamaba Allianz Bice Compañía de Seguros de Vida S.A., con fecha 10/08/2005 adquiere el total de acciones de la Compañía de Seguros de Vida la Construcción S.A.
(6): Hasta el 05/11/2012 se llamaba Compañía de Seguros de Vida Cardif S.A.
(7): Hasta el 04/05/2009 se llamaba RBS (Chile) Seguros de Vida S.A.
(8): Por Resolución Nº 423 de 05/11/2012, cambia de razón social por BNP Paribas Cardif Seguros de Vida S.A.
(9): A partir de 5/06/2006 se autoriza la existencia de Seguros CLC S.A.
(10): Hasta 07/05/2002 se llamaba CNA Chile Compañía de Seguros de Vida S.A.
(11): A partir del 03/02/2005 se fusiona y absorbe a Cía. de Seguros de Vida Vitalis S.A.
(12): Hasta el 25/11/2009 se llamaba ING Seguros de Rentas Vitalicias S.A., cambia de nombre por Cía. de Seguros Corpseguros S.A. según Resolución Nº 786 de 25/11/2009.
(13): Hasta agosto de 1997 se llamaba Compensa, Compañía de Seguros de Vida S.A., y a partir del 01/05/2000 corresponde a la fusión de Vida Corp y Mass. Hasta el 26 de diciembre de 2007 se llamaba Compañía de Seguros Vida Corp S.A.
(14): Por Resolución Nº 122 de 18/04/2013 se autoriza la existencia y comienza a operar Cruz Blanca Compañía de Seguros de Vida S.A.
(15): A partir del 01/08/2000 corresponde a la fusión de Cruz del Sur y Raulí.
(16): Hasta 1997 se llamaba Cruz Blanca Seguros de Vida S.A., y el 01/05/2001 se fusionó con Aetna.
(17): Por Resolución Nº 635, de 23 de diciembre de 2011 esta compañía se fusiona con Metlife y cambia de nombre por Metlife Chile Seguros de Vida S.A.
(18): A partir del 26/09/2008 se autoriza la existencia de Itaú Chile Compañía de Seguros de Vida S.A.
(19): Por Resolución Nº 191, de 25/04/2012, se autoriza la existencia y comienza a operar Aseguradora Magallanes de Vida S.A.
(20): Comenzó a operar a partir del 11/10/2000.
(21): Hasta 10/01/2002 se llamaba Compañía de Seguros de Vida Santander S.A., por Resolución Nº 635 de 23/12/2011 transfiere y cede acciones a la Compañía Interamericana; esta última cambia de nombre a Metlife Chile Seguros de Vida S.A.
(22): Hasta 28/05/2000 se llamaba Bhif América de Seguros de Vida S.A.
(23): Hasta 13/05/2003 se llamaba AGF Allianz Chile Compañía de Seguros de Vida S.A.
(24): A partir del 26/11/1998, corresponde a la fusión de Banrenta y El Roble.
(25): Hasta 01/12/1999 se llamaba Real Chilena S.A. Compañía de Seguros de Vida, hasta 28/07/2008 se llamaba ABN AMRO (Chile) Seguros de Vida S.A., cambia de nombre por Compañía de Seguros de Vida Cámara S.A., Res. 231 4/05/2009.
(26): A partir de 11/03/2010, por Resolución Nº 299, se autoriza la existencia de Valora Compañía de Seguros de Vida S.A., a contar del 17/05/2010 cambia de nombre por Rigel Seguros de Vida S.A.
(27): Por Resolución Nº 037, de 30/01/2013, se autoriza la existencia y comienza a operar RSA Seguros de Vida S.A.
(28): Hasta 10/08/2006 se llamaba Altavida Santander Seguros de Vida S.A., por Resolución Nº 266 de 29/06/2012, cambia razón social por Zurich Santander Seguros de Vida Chile S.A.
(29): A partir del 30 de junio de 2007 se fusiona y absorbe a la Compañía Security Rentas Seguros de Vida S.A., con fecha 31 de diciembre de 2007 esta compañía se fusiona y absorbe a Cigna Compañía de Seguros de Vida (Chile) S.A.
(30): A partir del 18/01/2012 se autoriza la existencia y comienza a operar la Compañía de Seguros de Vida Sura S.A.
(31): Hasta el 29/06/2012 se llamaba Santander Seguros de Vida S.A.
(*): Incluye además de la información contenida en los cuadros anteriores, las cuentas Fondos de Inversión, Fondos Mutuos, Bonos Bancarios, Cuentas Corrientes, Bancos, Préstamos, Créditos sindicados, Avances de tenedores y pólizas y Otros.

VI. MARGEN DE CONTRIBUCION DE LOS RAMOS

Seguros generales

COMPAÑIAS ASEGURADORAS
1. Incendio
(Miles de pesos de diciembre de 2013)

			MASIVOS				
	Individual	**Colectivo**	**Cartera Hipotecaria**	**Cartera Consumo**	**Otras Carteras**	**Industria, Infraestructura y Comercio**	**Total**
MARGEN DE CONTRIBUCION	**266.253**	**–848.449**	**–158.343**	**3.568.457**	**813.031**	**–12.349.720**	**–8.708.770**
Prima retenida	**7.233.897**	**1.021.286**	**5.139.177**	**4.681.282**	**3.958.899**	**22.810.369**	**44.844.909**
Prima directa	27.818.066	1.936.440	11.433.527	6.897.307	3.723.267	110.459.728	162.268.335
Prima aceptada	487.769	35	0	3.204	1.216.219	1.100.587	2.807.814
Prima cedida	21.071.938	915.189	6.294.350	2.219.230	980.587	88.749.946	120.231.240
Variación de reservas técnicas	**261.221**	**494.744**	**–1.000.802**	**–445.555**	**305.653**	**–917.321**	**–1.302.060**
Variación reserva de riesgos en curso	104.198	29.469	–1.288.384	–423.480	336.250	–26.589	–1.268.537
Variación reserva catastrófica de terremoto	3.081	449.827	318.847	0	0	39.621	811.376
Variación reserva insuficiencia de prima	153.942	15.448	–31.265	–22.076	–30.597	–930.352	–844.899
Variación otras reservas técnicas	0	0	0	0	0	0	0
Costo de siniestros	**6.015.774**	**1.488.347**	**5.713.552**	**835.405**	**1.593.393**	**14.284.188**	**29.930.659**
Siniestros directos	33.707.907	662.446	11.510.559	6.633.411	2.102.571	150.878.414	205.495.306
Siniestros cedidos	27.694.136	–825.901	6.051.116	5.798.019	681.619	136.664.741	176.063.729
Siniestros aceptados	2.003	0	254.109	13	172.441	70.516	499.082
Resultado de intermediación	**349.087**	**–120.527**	**501.620**	**–499.246**	**709.354**	**–3.206.100**	**–2.265.813**
Comisión agentes directos	279.497	676	28.201	12.636	58.749	255.223	634.982
Comisiones corredores	2.281.263	638.932	1.139.621	681.818	799.685	6.791.416	12.332.733
Comisiones reaseguro aceptado	15.259	1	0	100	0	2.438	17.798
Comisiones reaseguro cedido	2.226.933	760.136	666.202	1.193.800	149.079	10.255.177	15.251.327
Gastos por reaseguro no proporcional	453.714	12.177	36.411	1.260.317	527.993	23.747.297	26.037.909
Deterioro de seguros	–112.152	–5.007	46.740	–38.096	9.474	1.252.025	1.152.984
Costo de administración	**4.676.490**	**340.961**	**2.454.722**	**1.895.198**	**633.567**	**14.565.901**	**24.566.839**
Costo de administración directo	**2.298.530**	**337.714**	**1.708.357**	**1.356.882**	**490.850**	**12.057.385**	**18.249.718**
Remuneración	1.403.910	219.237	143.027	217.446	151.438	3.528.813	5.663.872
Gastos asociados al canal de distribución	48.791	0	1.261.539	1.742	29.105	161.818	1.502.994
Otros	845.829	118.476	303.791	1.137.694	310.308	8.366.754	11.082.853
Costo de administración indirecto	**2.377.960**	**3.247**	**746.365**	**538.316**	**142.717**	**2.508.516**	**6.317.120**
Remuneración	1.054.354	1.598	69.960	190.060	48.919	1.057.753	2.422.643
Gastos asociados al canal de distribución	0	0	504.381	3.935	32.269	0	540.585
Otros	1.323.606	1.649	172.024	344.321	61.529	1.450.763	3.353.893
Datos estadísticos							
Siniestralidad (%)	86,73	155,43	95,99	24,97	44,14	61,42	67,93
Retención neta (%)	25,56	52,74	44,95	67,84	80,15	20,45	27,17
Número de siniestros	4.218	920	3.902	771	977	34.409	45.197
Total de pólizas vigentes	258.747	6.487	44.458	83.263	66.150	525.203	984.308
Número de ítems vigentes	342.506	118.529	216.501	173.590	218.070	2.531.528	3.600.724
Monto asegurado directo MM$	34.915.726	3.000.701	37.568.458	4.646.218	12.736.494	181.453.028	274.320.625

COMPAÑIAS ASEGURADORAS
2. Pérdida de Beneficios por Incendio
(Miles de pesos de diciembre de 2013)

			MASIVOS				
	Individual	**Colectivo**	**Cartera Hipotecaria**	**Cartera Consumo**	**Otras Carteras**	**Industria, Infraestructura y Comercio**	**Total**
MARGEN DE CONTRIBUCION	**–113.637**	**3.466**	**368**	**5.067**	**2.750**	**2.199.210**	**2.097.225**
Prima retenida	**41.757**	**217**	**228**	**3.522**	**1.119**	**1.772.099**	**1.818.942**
Prima directa	3.265.862	224	493	3.516	14.230	18.319.551	21.603.875
Prima aceptada	11.303	0	0	0	0	69.767	81.070
Prima cedida	3.235.408	7	265	–6	13.111	16.617.218	19.866.003
Variación de reservas técnicas	**–41.540**	**100**	**–123**	**–1.862**	**175**	**–185.107**	**–228.357**
Variación reserva de riesgos en curso	–40.258	100	–31	–1.862	175	–85.633	–127.509
Variación reserva catastrófica de terremoto	0	0	0	0	0	0	0
Variación reserva insuficiencia de prima	–1.282	0	–92	0	0	–99.474	–100.848
Variación otras reservas técnicas	0	0	0	0	0	0	0
Costo de siniestros	**362.425**	**–3.368**	**9**	**0**	**–21**	**306.668**	**665.713**
Siniestros directos	375.884	–3.368	34	0	0	12.677.665	13.050.215
Siniestros cedidos	13.459	0	25	0	21	12.370.997	12.384.502
Siniestros aceptados	0	0	0	0	0	0	0
Resultado de intermediación	**–161.756**	**18**	**–24**	**317**	**–1.675**	**–1.125.884**	**–1.289.004**
Comisión agentes directos	704	0	0	1	28	8.751	9.485
Comisiones corredores	89.857	40	53	352	1.217	857.831	949.350
Comisiones reaseguro aceptado	573	0	0	0	0	0	573
Comisiones reaseguro cedido	252.890	22	77	36	2.919	1.992.466	2.248.411
Gastos por reaseguro no proporcional	5.327	0	0	0	0	486.854	492.181
Deterioro de seguros	–9.063	0	–2	0	–110	90.358	81.184
Costo de administración	**659.706**	**778**	**7.649**	**185.103**	**0**	**2.136.769**	**2.990.007**
Costo de administración directo	**146.985**	**0**	**13**	**0**	**0**	**1.722.675**	**1.869.674**
Remuneración	143.990	0	5	0	0	533.428	677.423
Gastos asociados al canal de distribución	1.404	0	6	0	0	23.733	25.143
Otros	1.591	0	3	0	0	1.165.513	1.167.108
Costo de administración indirecto	**512.721**	**778**	**7.636**	**185.103**	**0**	**414.094**	**1.120.333**
Remuneración	206.531	327	3.217	77.795	0	183.457	471.328
Gastos asociados al canal de distribución	0	0	0	0	0	0	0
Otros	306.191	451	4.419	107.308	0	230.637	649.005
Datos estadísticos							
Siniestralidad (%)	1.087,80	–398,55	3,34	0,00	–2,41	16,79	35,65
Retención neta (%)	1,27	96,77	46,25	100,17	7,87	9,64	8,39
Número de siniestros	4	0	2	0	0	1.143	1.149
Total de pólizas vigentes	19.493	23	1.516	10	171	177.906	199.119
Número de ítems vigentes	50.088	636	1.527	56	7.522	396.042	455.871
Monto asegurado directo MM$	3.153.683	280.870	699.657	83.170	3.111.562	50.781.225	58.110.167

COMPAÑIAS ASEGURADORAS
3. Otros Riesgos Adicionales a Incendio
(Miles de pesos de diciembre de 2013)

			MASIVOS				
	Individual	**Colectivo**	**Cartera Hipotecaria**	**Cartera Consumo**	**Otras Carteras**	**Industria, Infraestructura y Comercio**	**Total**
MARGEN DE CONTRIBUCION	**130.721**	**71.706**	**988.565**	**686.788**	**1.110.497**	**2.595.745**	**5.584.022**
Prima retenida	**943.439**	**238.369**	**1.336.086**	**549.393**	**1.490.028**	**3.451.491**	**8.008.807**
Prima directa	1.683.543	241.847	2.582.776	991.200	1.796.741	17.159.829	24.455.937
Prima aceptada	191	0	0	0	0	52.801	52.992
Prima cedida	740.294	3.478	1.246.691	441.807	306.713	13.761.139	16.500.122
Variación de reservas técnicas	**286.859**	**103.592**	**–75.666**	**–109.381**	**135.968**	**65.152**	**406.524**
Variación reserva de riesgos en curso	278.121	103.592	–100.608	–114.172	138.790	–25.196	280.527
Variación reserva catastrófica de terremoto	0	0	0	0	0	0	0
Variación reserva insuficiencia de prima	8.738	0	24.942	4.791	–2.822	90.348	125.996
Variación otras reservas técnicas	0	0	0	0	0	0	0
Costo de siniestros	**705.994**	**53.422**	**656.002**	**79.725**	**153.723**	**721.097**	**2.369.962**
Siniestros directos	–2.742.777	–2.893	3.043.798	354.400	205.201	5.987.525	6.845.255
Siniestros cedidos	–3.448.771	–56.315	2.387.796	274.675	51.479	5.358.283	4.567.147
Siniestros aceptados	0	0	0	0	0	91.854	91.854
Resultado de intermediación	**35.608**	**7.682**	**–271.725**	**–136.859**	**112.297**	**245.305**	**–7.693**
Comisión agentes directos	36.714	225	443	4.435	7.880	180.199	229.896
Comisiones corredores	252.540	8.057	399.662	122.589	446.201	1.628.958	2.858.006
Comisiones reaseguro aceptado	42	0	0	0	0	0	42
Comisiones reaseguro cedido	253.688	600	671.830	263.883	341.784	1.563.852	3.095.638
Gastos por reaseguro no proporcional	35.461	0	0	56.762	2.386	226.653	321.262
Deterioro de seguros	–251.204	1.967	38.910	–27.642	–24.842	–402.461	–665.270
Costo de administración	**312.856**	**38.914**	**470.250**	**428.574**	**337.969**	**1.523.714**	**3.112.276**
Costo de administración directo	**131.449**	**37.089**	**270.616**	**165.001**	**197.139**	**966.906**	**1.768.200**
Remuneración	57.826	12.818	50.231	25.161	66.018	324.526	536.580
Gastos asociados al canal de distribución	5.769	0	540	51	12.840	13.602	32.802
Otros	67.854	24.271	219.844	139.789	118.281	628.778	1.198.817
Costo de administración indirecto	**181.407**	**1.825**	**199.634**	**263.573**	**140.830**	**556.808**	**1.344.076**
Remuneración	80.382	866	18.807	100.798	19.451	246.856	467.159
Gastos asociados al canal de distribución	0	0	134.071	10.373	85.109	0	229.553
Otros	101.026	959	46.756	152.402	36.269	309.952	647.364
Datos estadísticos							
Siniestralidad (%)	76,50	39,12	43,95	12,39	11,79	19,92	29,19
Retención neta (%)	56,03	98,56	51,73	55,43	82,93	20,05	32,68
Número de siniestros	1.179	9	1.237	371	153	153.773	156.722
Total de pólizas vigentes	173.158	1.035	37.541	79.576	52.296	657.833	1.001.439
Número de ítems vigentes	230.630	48.842	118.334	149.053	202.250	2.634.087	3.383.196
Monto asegurado directo MM$	6.027.431	255.971	5.188.725	1.287.691	6.722.733	82.294.122	101.776.624

COMPAÑIAS ASEGURADORAS
4. Terremoto y Tsunami
(Miles de pesos de diciembre de 2013)

			MASIVOS				
	Individual	**Colectivo**	**Cartera Hipotecaria**	**Cartera Consumo**	**Otras Carteras**	**Industria, Infraestructura y Comercio**	**Total**
MARGEN DE CONTRIBUCION	**22.727.618**	**–40.837.661**	**22.880.819**	**24.787.709**	**4.453.274**	**30.351.150**	**64.362.909**
Prima retenida	**9.039.693**	**6.361.909**	**26.666.425**	**8.668.429**	**6.875.114**	**53.210.198**	**110.821.768**
Prima directa	36.067.620	8.045.176	58.045.186	12.494.086	8.316.774	240.272.857	363.241.698
Prima aceptada	906.236	0	0	0	1.584.349	1.244.212	3.734.798
Prima cedida	27.934.163	1.683.267	31.378.761	3.825.657	3.026.009	188.306.871	256.154.728
Variación de reservas técnicas	**–422.163**	**77.295**	**343.715**	**–234.395**	**1.458.063**	**1.702.168**	**2.924.684**
Variación reserva de riesgos en curso	–251.368	77.295	–2.737.079	–234.395	739.295	1.729.419	–676.834
Variación reserva catastrófica de terremoto	–170.795	0	3.080.795	0	718.769	–169.544	3.459.224
Variación reserva insuficiencia de prima	0	0	0	0	0	142.293	142.293
Variación otras reservas técnicas	0	0	0	0	0	0	0
Costo de siniestros	**–16.286.590**	**48.801.770**	**–713.877**	**–24.964.483**	**41.605**	**–8.003.723**	**–1.125.298**
Siniestros directos	3.188.508	5.374.053	576.781	1.294.929	44.992	–4.558.471	5.920.793
Siniestros cedidos	19.476.198	–43.427.717	1.315.577	26.259.412	4.943	3.445.252	7.073.665
Siniestros aceptados	1.100	0	24.918	0	1.556	0	27.574
Resultado de intermediación	**–373.310**	**–132.079**	**–1.379.369**	**755.067**	**–75.638**	**–3.058.532**	**–4.263.861**
Comisión agentes directos	179.100	236	29.086	16.631	31.443	513.324	769.820
Comisiones corredores	2.020.781	171.240	8.869.480	1.595.297	1.062.073	14.616.134	28.335.006
Comisiones reaseguro aceptado	35.268	0	0	0	0	0	35.268
Comisiones reaseguro cedido	2.608.460	303.555	10.277.935	856.861	1.169.154	18.187.989	33.403.955
Gastos por reaseguro no proporcional	3.295.618	–1.234.319	5.449.687	7.801.890	1.094.271	32.091.671	48.498.819
Deterioro de seguros	98.521	–313.097	85.449	522.641	–96.462	127.464	424.516
Costo de administración	**6.125.167**	**138.497**	**13.496.786**	**2.423.639**	**2.354.543**	**37.565.349**	**62.103.981**
Costo de administración directo	**2.515.962**	**134.764**	**9.163.626**	**1.809.407**	**1.373.775**	**26.680.350**	**41.677.884**
Remuneración	1.510.583	30.754	1.762.432	371.989	312.187	7.643.137	11.631.082
Gastos asociados al canal de distribución	64.034	0	3.797.297	0	22.591	346.800	4.230.722
Otros	941.345	104.010	3.603.897	1.437.418	1.038.997	18.690.413	25.816.080
Costo de administración indirecto	**3.609.205**	**3.733**	**4.333.160**	**614.232**	**980.768**	**10.884.999**	**20.426.097**
Remuneración	1.512.063	1.692	943.875	256.680	391.195	5.241.136	8.346.641
Gastos asociados al canal de distribución	0	0	2.073.123	0	191.238	0	2.264.361
Otros	2.097.142	2.041	1.316.162	357.552	398.335	5.643.863	9.815.096
Datos estadísticos							
Siniestralidad (%)	–183,40	9.704,01	–2,20	–328,56	0,65	–15,75	–1,06
Retención neta (%)	24,45	79,08	45,94	69,38	69,44	22,03	30,20
Número de siniestros	105	6	1.465	38	37	11.759	13.410
Total de pólizas vigentes	143.038	547	42.594	61.214	26.856	437.359	711.608
Número de ítems vigentes	165.141	25.957	217.583	142.377	59.242	2.121.339	2.731.639
Monto asegurado directo MM$	25.564.915	1.289.952	15.464.723	2.732.118	7.364.606	151.518.550	203.934.865

COMPAÑIAS ASEGURADORAS
5. Pérdida de Beneficios por Terremoto
(Miles de pesos de diciembre de 2013)

			MASIVOS				
	Individual	**Colectivo**	**Cartera Hipotecaria**	**Cartera Consumo**	**Otras Carteras**	**Industria, Infraestructura y Comercio**	**Total**
MARGEN DE CONTRIBUCION	**290.033**	**158**	**33.564**	**6.547**	**46.128**	**3.905.101**	**4.281.531**
Prima retenida	**39.703**	**178**	**69.971**	**8.084**	**137.803**	**3.048.762**	**3.304.502**
Prima directa	3.089.591	178	69.971	8.084	201.712	29.210.115	32.579.652
Prima aceptada	208.224	0	0	0	0	85.635	293.860
Prima cedida	3.258.113	0	0	0	63.909	26.246.988	29.569.009
Variación de reservas técnicas	**–54.497**	**4**	**0**	**600**	**60.099**	**8.184**	**14.389**
Variación reserva de riesgos en curso	–54.497	4	0	600	60.099	–1.910	4.296
Variación reserva catastrófica de terremoto	0	0	0	0	0	0	0
Variación reserva insuficiencia de prima	0	0	0	0	0	10.094	10.094
Variación otras reservas técnicas	0	0	0	0	0	0	0
Costo de siniestros	**–883**	**0**	**0**	**0**	**8.890**	**–532.660**	**–524.654**
Siniestros directos	82.455	0	0	0	8.890	–1.864.042	–1.772.697
Siniestros cedidos	83.338	0	0	0	0	–1.331.382	–1.248.044
Siniestros aceptados	0	0	0	0	0	0	0
Resultado de intermediación	**–203.043**	**16**	**7.802**	**728**	**22.730**	**–1.474.676**	**–1.646.442**
Comisión agentes directos	789	0	0	0	42	31.802	32.633
Comisiones corredores	102.358	16	7.802	728	33.041	1.538.717	1.682.662
Comisiones reaseguro aceptado	7.586	0	0	0	0	0	7.586
Comisiones reaseguro cedido	313.777	0	0	0	10.353	3.045.194	3.369.323
Gastos por reaseguro no proporcional	6.249	0	28.761	0	5	1.223.951	1.258.966
Deterioro de seguros	1.844	0	–156	209	–49	–81.137	–79.289
Costo de administración	**521.013**	**0**	**9.284**	**0**	**32.494**	**4.318.305**	**4.881.096**
Costo de administración directo	**143.695**	**0**	**9.284**	**0**	**32.494**	**3.463.091**	**3.648.564**
Remuneración	137.473	0	3.205	0	11.217	951.315	1.103.211
Gastos asociados al canal de distribución	1.900	0	0	0	0	42.606	44.506
Otros	4.322	0	6.079	0	21.277	2.469.169	2.500.847
Costo de administración indirecto	**377.318**	**0**	**0**	**0**	**0**	**855.214**	**1.232.533**
Remuneración	150.250	0	0	0	0	425.710	575.960
Gastos asociados al canal de distribución	0	0	0	0	0	0	0
Otros	227.068	0	0	0	0	429.505	656.573
Datos estadísticos							
Siniestralidad (%)	–1,90	0,00	0,00	0,00	11,45	–16,58	–15,37
Retención neta (%)	1,20	100,00	100,00	100,00	68,32	10,41	10,05
Número de siniestros	3	0	0	0	8	25	36
Total de pólizas vigentes	1.482	4	0	2	59	171.875	173.422
Número de ítems vigentes	4.695	16	4	47	5.431	383.888	394.081
Monto asegurado directo MM$	4.043.165	161.874	400.424	47.778	1.793.055	33.166.995	39.613.291

COMPAÑIAS ASEGURADORAS
6. Otros Riesgos de la Naturaleza
(Miles de pesos de diciembre de 2013)

			MASIVOS				
	Individual	**Colectivo**	**Cartera Hipotecaria**	**Cartera Consumo**	**Otras Carteras**	**Industria, Infraestructura y Comercio**	**Total**
MARGEN DE CONTRIBUCION	**639.298**	**–85.778**	**541.196**	**96.051**	**1.019.069**	**3.562.539**	**5.772.374**
Prima retenida	**1.000.890**	**243.729**	**1.335.795**	**284.010**	**1.347.367**	**3.166.860**	**7.378.651**
Prima directa	1.630.677	249.863	2.826.965	467.229	1.659.638	15.185.631	22.020.003
Prima aceptada	0	0	0	0	21.624	105.466	127.090
Prima cedida	629.787	6.134	1.491.170	183.219	333.895	12.124.237	14.768.442
Variación de reservas técnicas	**13.143**	**109.066**	**112.407**	**93.160**	**68.326**	**–34.668**	**361.433**
Variación reserva de riesgos en curso	26.629	109.066	42.249	91.990	70.043	–27.298	312.678
Variación reserva catastrófica de terremoto	0	0	0	0	0	0	0
Variación reserva insuficiencia de prima	–13.486	0	70.158	1.170	–1.717	–7.369	48.756
Variación otras reservas técnicas	0	0	0	0	0	0	0
Costo de siniestros	**189.333**	**211.821**	**562.649**	**97.283**	**140.530**	**221.544**	**1.423.159**
Siniestros directos	610.227	38.856	776.594	376.300	155.883	870.136	2.827.995
Siniestros cedidos	420.893	–172.965	213.945	279.017	15.354	648.830	1.405.074
Siniestros aceptados	0	0	0	0	0	238	238
Resultado de intermediación	**121.227**	**7.318**	**81.361**	**–9.906**	**74.018**	**–804.521**	**–530.505**
Comisión agentes directos	37.645	219	145	5.207	7.441	39.583	90.240
Comisiones corredores	239.105	8.678	557.535	65.419	373.833	730.601	1.975.170
Comisiones reaseguro aceptado	0	0	0	0	0	0	0
Comisiones reaseguro cedido	155.524	1.579	476.320	80.532	307.256	1.574.705	2.595.915
Gastos por reaseguro no proporcional	42.976	0	5.861	775	46.326	270.354	366.291
Deterioro de seguros	–5.086	1.303	32.322	6.646	–901	–48.387	–14.103
Costo de administración	**310.304**	**43.473**	**340.757**	**260.241**	**306.519**	**1.446.186**	**2.707.480**
Costo de administración directo	**122.922**	**41.864**	**147.408**	**40.526**	**190.701**	**881.700**	**1.425.121**
Remuneración	53.015	14.447	38.634	8.405	64.831	330.692	510.023
Gastos asociados al canal de distribución	7.732	0	91	34	9.583	18.556	35.996
Otros	62.175	27.418	108.683	32.087	116.287	532.452	879.101
Costo de administración indirecto	**187.382**	**1.609**	**193.350**	**219.715**	**115.817**	**564.485**	**1.282.359**
Remuneración	84.006	752	26.139	87.995	14.513	253.467	466.872
Gastos asociados al canal de distribución	0	0	114.263	8.845	72.668	0	195.776
Otros	103.376	857	52.948	122.876	28.636	311.018	619.711
Datos estadísticos							
Siniestralidad (%)	18,96	143,26	94,18	53,93	11,57	6,84	22,32
Retención neta (%)	61,38	97,55	47,25	60,79	80,14	20,71	33,32
Número de siniestros	716	55	1.566	106	164	37.535	40.142
Total de pólizas vigentes	168.677	442	36.757	79.345	49.125	462.515	796.861
Número de ítems vigentes	224.627	47.923	280.631	92.461	151.184	2.405.499	3.202.325
Monto asegurado directo MM$	11.282.068	331.980	10.833.654	2.136.197	3.458.694	147.507.530	175.550.123

COMPAÑIAS ASEGURADORAS
7.Terrorismo
(Miles de pesos de diciembre de 2013)

			MASIVOS				
	Individual	**Colectivo**	**Cartera Hipotecaria**	**Cartera Consumo**	**Otras Carteras**	**Industria, Infraestructura y Comercio**	**Total**
MARGEN DE CONTRIBUCION	**627.679**	**79.389**	**436.300**	**163.204**	**605.507**	**3.098.772**	**5.010.851**
Prima retenida	**817.052**	**193.471**	**272.025**	**169.751**	**864.187**	**2.583.158**	**4.899.644**
Prima directa	1.353.583	201.373	472.181	435.802	998.248	12.845.398	16.306.585
Prima aceptada	0	0	0	0	0	120.245	120.245
Prima cedida	536.531	7.903	200.156	266.050	134.061	10.382.484	11.527.186
Variación de reservas técnicas	**28.722**	**104.095**	**–226.183**	**17.339**	**20.904**	**–130.389**	**–185.512**
Variación reserva de riesgos en curso	33.360	103.808	–226.006	9.871	21.606	58.405	1.045
Variación reserva catastrófica de terremoto	0	0	0	0	0	0	0
Variación reserva insuficiencia de prima	–4.638	287	–178	7.468	–702	–188.794	–186.557
Variación otras reservas técnicas	0	0	0	0	0	0	0
Costo de siniestros	**12.837**	**176**	**–207**	**–465**	**7.983**	**–145.804**	**–125.480**
Siniestros directos	34.121	–1.464	10.292	–16.438	8.187	1.427.065	1.461.764
Siniestros cedidos	21.284	–1.640	10.499	–15.973	204	1.572.869	1.587.244
Siniestros aceptados	0	0	0	0	0	0	0
Resultado de intermediación	**108.415**	**7.563**	**64.147**	**–8.362**	**247.734**	**–433.002**	**–13.504**
Comisión agentes directos	15.040	343	210	3.169	988	83.789	103.539
Comisiones corredores	203.846	10.555	115.535	42.459	264.745	1.039.288	1.676.427
Comisiones reaseguro aceptado	0	0	0	0	0	0	0
Comisiones reaseguro cedido	110.470	3.334	51.598	53.990	18.000	1.556.079	1.793.470
Gastos por reaseguro no proporcional	38.403	0	0	3	1.908	249.135	289.448
Deterioro de seguros	996	2.247	–2.032	–1.968	–19.848	–55.554	–76.159
Costo de administración	**196.651**	**42.840**	**45.848**	**55.082**	**166.190**	**1.397.902**	**1.904.513**
Costo de administración directo	**115.939**	**41.683**	**43.937**	**26.834**	**162.532**	**1.152.597**	**1.543.521**
Remuneración	48.717	14.411	14.854	7.272	55.054	399.561	539.869
Gastos asociados al canal de distribución	3.904	0	226	0	1.796	5.367	11.293
Otros	63.318	27.271	28.858	19.562	105.682	747.668	992.359
Costo de administración indirecto	**80.712**	**1.157**	**1.911**	**28.248**	**3.657**	**245.305**	**360.991**
Remuneración	37.025	593	891	11.872	1.790	108.767	160.937
Gastos asociados al canal de distribución	0	0	0	0	0	0	0
Otros	43.688	565	1.020	16.376	1.868	136.538	200.054
Datos estadísticos							
Siniestralidad (%)	1,67	0,12	–0,04	–0,28	0,95	–5,69	–2,51
Retención neta (%)	60,36	96,08	57,61	38,95	86,57	19,92	29,83
Número de siniestros	12	1	8	8	9	1.061	1.099
Total de pólizas vigentes	192.719	447	5.898	66.661	19.951	460.722	746.398
Número de ítems vigentes	248.933	47.949	20.399	70.979	161.239	2.409.669	2.959.168
Monto asegurado directo MM$	8.926.174	500.502	1.723.697	1.017.977	4.960.248	114.404.659	131.533.257

COMPAÑIAS ASEGURADORAS
8. Robo
(Miles de pesos de diciembre de 2013)

			MASIVOS				
	Individual	**Colectivo**	**Cartera Hipotecaria**	**Cartera Consumo**	**Otras Carteras**	**Industria, Infraestructura y Comercio**	**Total**
MARGEN DE CONTRIBUCION	**874.768**	**633.551**	**–566.585**	**15.577.726**	**10.620.013**	**1.285.628**	**28.425.102**
Prima retenida	**1.945.891**	**11.458**	**845.858**	**24.743.569**	**21.406.160**	**4.460.216**	**53.413.152**
Prima directa	2.748.041	11.567	2.192.822	25.999.103	21.426.498	8.993.658	61.371.689
Prima aceptada	0	0	0	0	0	0	0
Prima cedida	802.150	109	1.346.964	1.255.534	20.338	4.533.443	7.958.537
Variación de reservas técnicas	**150.156**	**–741**	**–125.566**	**1.036.501**	**1.659.384**	**–15.017**	**2.704.718**
Variación reserva de riesgos en curso	88.885	–745	–126.785	1.014.514	1.660.712	–18.978	2.617.604
Variación reserva catastrófica de terremoto	0	0	0	0	0	0	0
Variación reserva insuficiencia de prima	61.271	4	1.219	21.987	–1.328	3.961	87.114
Variación otras reservas técnicas	0	0	0	0	0	0	0
Costo de siniestros	**745.330**	**4.110**	**803.698**	**3.099.367**	**5.288.075**	**3.441.039**	**13.381.619**
Siniestros directos	1.399.442	4.824	1.316.540	3.897.822	5.306.085	7.289.948	19.214.661
Siniestros cedidos	654.113	714	512.842	798.455	18.010	3.848.909	5.833.042
Siniestros aceptados	0	0	0	0	0	0	0
Resultado de intermediación	**119.554**	**–625.651**	**734.047**	**4.957.855**	**4.025.120**	**–111.473**	**9.099.452**
Comisión agentes directos	51.161	1	0	10.823	54.658	66.520	183.163
Comisiones corredores	280.790	1.125	217.425	5.424.096	3.974.651	859.642	10.757.729
Comisiones reaseguro aceptado	0	0	0	0	0	0	0
Comisiones reaseguro cedido	212.398	626.776	–516.622	477.063	4.189	1.037.635	1.841.440
Gastos por reaseguro no proporcional	16.443	30	0	75.817	1.951	44.856	139.098
Deterioro de seguros	39.640	158	264	–3.697	–188.383	–184.817	–336.836
Costo de administración	**414.881**	**848**	**176.385**	**10.606.209**	**4.090.079**	**1.058.026**	**16.346.428**
Costo de administración directo	**221.380**	**228**	**174.481**	**8.525.195**	**3.340.653**	**629.440**	**12.891.377**
Remuneración	102.482	168	33.312	264.810	936.562	240.416	1.577.751
Gastos asociados al canal de distribución	19.322	0	0	45.392	206.493	25.847	297.054
Otros	99.576	60	141.169	8.214.993	2.197.597	363.177	11.016.572
Costo de administración indirecto	**193.500**	**620**	**1.904**	**2.081.014**	**749.427**	**428.585**	**3.455.050**
Remuneración	86.280	250	800	790.105	207.084	222.192	1.306.712
Gastos asociados al canal de distribución	0	0	0	64.083	268.940	0	333.023
Otros	107.220	369	1.104	1.226.826	273.403	206.393	1.815.315
Datos estadísticos							
Siniestralidad (%)	37,79	32,81	91,84	13,10	27,37	77,35	26,61
Retención neta (%)	70,81	99,06	38,57	95,17	99,91	49,59	87,03
Número de siniestros	7.770	34	238	7.152	9.591	137.610	162.395
Total de pólizas vigentes	43.871	1.057	3.549	276.133	114.382	224.758	663.750
Número de ítems vigentes	48.428	2.084	8.049	1.540.699	676.676	317.651	2.593.587
Monto asegurado directo MM$	1.682.289	124.651	663.560	12.165.661	3.256.443	9.154.288	27.046.892

COMPAÑIAS ASEGURADORAS
9. Cristales
(Miles de pesos de diciembre de 2013)

			MASIVOS				
	Individual	**Colectivo**	**Cartera Hipotecaria**	**Cartera Consumo**	**Otras Carteras**	**Industria, Infraestructura y Comercio**	**Total**
MARGEN DE CONTRIBUCION	**1.765.443**	**–1.370**	**–7.378**	**10.822**	**66.683**	**–178.480**	**1.655.720**
Prima retenida	**95.644**	**–129**	**38.546**	**38.413**	**99.210**	**228.486**	**500.170**
Prima directa	213.977	1.066	59.635	73.723	106.210	351.571	806.182
Prima aceptada	0	0	0	0	0	0	0
Prima cedida	118.333	1.196	21.089	35.310	7.000	123.085	306.013
Variación de reservas técnicas	**–1.159.085**	**–1.355**	**–3.609**	**6.388**	**–12**	**26.497**	**–1.131.176**
Variación reserva de riesgos en curso	–956.449	–1.120	–3.609	6.106	–1.685	26.018	–930.739
Variación reserva catastrófica de terremoto	0	0	0	0	0	0	0
Variación reserva insuficiencia de prima	–202.636	–235	0	282	1.673	479	–200.437
Variación otras reservas técnicas	0	0	0	0	0	0	0
Costo de siniestros	**–397.646**	**1.455**	**45.996**	**14.579**	**7.601**	**328.454**	**439**
Siniestros directos	–356.637	8.491	76.596	32.647	8.026	465.128	234.251
Siniestros cedidos	41.009	7.037	30.600	18.068	425	136.674	233.812
Siniestros aceptados	0	0	0	0	0	0	0
Resultado de intermediación	**8.074**	**152**	**2.884**	**6.430**	**26.805**	**50.688**	**95.033**
Comisión agentes directos	6.252	0	0	299	1.349	2.937	10.837
Comisiones corredores	32.109	126	6.360	13.599	26.986	75.377	154.556
Comisiones reaseguro aceptado	0	0	0	0	0	0	0
Comisiones reaseguro cedido	30.287	–27	3.476	7.468	1.530	27.626	70.360
Gastos por reaseguro no proporcional	426	0	0	0	1	1.338	1.765
Deterioro de seguros	–121.569	989	653	194	–1.868	–11	–121.612
Costo de administración	**18.550**	**–17**	**8.525**	**7.484**	**15.449**	**36.540**	**86.531**
Costo de administración directo	**11.253**	**–32**	**3.652**	**6.384**	**14.552**	**30.360**	**66.170**
Remuneración	3.555	–6	697	1.219	4.943	8.758	19.166
Gastos asociados al canal de distribución	1.538	0	0	0	487	751	2.777
Otros	6.160	–26	2.955	5.165	9.122	20.851	44.227
Costo de administración indirecto	**7.297**	**14**	**4.873**	**1.100**	**897**	**6.180**	**20.362**
Remuneración	3.618	7	325	462	443	3.190	8.045
Gastos asociados al canal de distribución	0	0	3.531	0	0	0	3.531
Otros	3.679	8	1.017	638	454	2.991	8.786
Datos estadísticos							
Siniestralidad (%)	–407,99	–866,59	117,21	38,20	7,60	160,08	0,09
Retención neta (%)	44,70	–12,11	64,64	52,10	93,41	64,99	62,04
Número de siniestros	478	34	103	112	38	234.603	235.368
Total de pólizas vigentes	74.680	5.754	33.221	25.419	20.876	38.337	198.287
Número de ítems vigentes	63.474	2.153	90.949	29.432	37.490	102.080	325.578
Monto asegurado directo MM$	1.579.140	130.821	333.489	67.870	1.622.369	4.675.486	8.409.175

COMPAÑIAS ASEGURADORAS
10. Daños Físicos Vehículos Motorizados
(Miles de pesos de diciembre de 2013)

			MASIVOS				
	Individual	**Colectivo**	**Cartera Hipotecaria**	**Cartera Consumo**	**Otras Carteras**	**Industria, Infraestructura y Comercio**	**Total**
MARGEN DE CONTRIBUCION	**–2.365.610**	**–431.293**	**1.314.989**	**–2.533.695**	**5.318.368**	**35.400.791**	**36.703.550**
Prima retenida	**153.320.357**	**7.115.429**	**11.870.545**	**25.074.023**	**65.151.268**	**159.105.306**	**421.636.928**
Prima directa	155.330.349	8.866.668	11.870.545	25.073.543	65.176.330	164.041.165	430.358.600
Prima aceptada	0	478.987	0	0	0	0	478.987
Prima cedida	2.009.991	2.230.225	0	–479	25.063	4.935.860	9.200.660
Variación de reservas técnicas	**13.756.047**	**147.299**	**–776.538**	**302.345**	**6.365.995**	**15.060.262**	**34.855.411**
Variación reserva de riesgos en curso	11.993.036	41.598	–776.538	–348.386	6.065.865	14.302.550	31.278.125
Variación reserva catastrófica de terremoto	0	0	0	0	0	0	0
Variación reserva insuficiencia de prima	1.763.010	105.701	0	650.731	300.130	757.712	3.577.285
Variación otras reservas técnicas	0	0	0	0	0	0	0
Costo de siniestros	**120.047.958**	**6.403.941**	**10.384.866**	**22.135.374**	**40.844.081**	**91.954.075**	**291.770.295**
Siniestros directos	107.806.832	5.605.129	10.709.988	20.459.860	40.843.742	94.508.348	279.933.899
Siniestros cedidos	–12.241.126	–281.433	325.122	–1.675.514	–339	2.554.273	–11.319.017
Siniestros aceptados	0	517.379	0	0	0	0	517.379
Resultado de intermediación	**21.761.137**	**1.046.035**	**920.065**	**5.170.214**	**12.676.869**	**16.881.607**	**58.455.928**
Comisión agentes directos	8.579.723	221.375	0	813.665	225.207	1.981.447	11.821.418
Comisiones corredores	14.012.229	1.110.073	1.151.045	4.356.498	12.458.732	16.381.722	49.470.299
Comisiones reaseguro aceptado	0	126.023	0	0	0	0	126.023
Comisiones reaseguro cedido	830.815	411.436	230.980	–52	7.070	1.481.562	2.961.812
Gastos por reaseguro no proporcional	312.578	5.034	17.811	15.866	42.940	203.962	598.192
Deterioro de seguros	–191.753	–55.586	9.352	–16.081	–96.987	–395.392	–746.447
Costo de administración	**22.760.740**	**1.291.582**	**2.528.445**	**2.925.343**	**11.467.730**	**28.279.251**	**69.253.092**
Costo de administración directo	**13.572.783**	**904.179**	**2.448.631**	**283.328**	**7.428.345**	**19.586.609**	**44.223.875**
Remuneración	4.321.270	304.098	467.489	106.989	1.935.022	4.927.675	12.062.544
Gastos asociados al canal de distribución	1.835.311	35.339	0	79.666	1.999.950	418.773	4.369.039
Otros	7.416.203	564.742	1.981.143	96.673	3.493.372	14.240.160	27.792.293
Costo de administración indirecto	**9.187.957**	**387.403**	**79.813**	**2.642.016**	**4.039.385**	**8.692.642**	**25.029.216**
Remuneración	4.936.846	218.534	33.546	1.227.590	2.080.281	4.354.118	12.850.914
Gastos asociados al canal de distribución	0	0	0	0	0	0	0
Otros	4.251.111	168.869	46.267	1.414.426	1.959.104	4.338.524	12.178.302
Datos estadísticos							
Siniestralidad (%)	82,64	104,39	76,93	81,94	74,11	63,11	74,29
Retención neta (%)	98,71	76,14	100,00	100,00	99,96	96,99	97,86
Número de siniestros	198.260	9.303	15.401	23.684	69.641	127.982	444.271
Total de pólizas vigentes	505.109	10.699	21.995	83.278	64.925	299.906	985.912
Número de ítems vigentes	592.526	32.216	50.693	85.091	248.088	502.217	1.510.831
Monto asegurado directo MM$	6.305.722	7.113.833	633.280	850.804	4.076.726	12.150.560	31.131.465

COMPAÑIAS ASEGURADORAS
11. Casco Marítimo
(Miles de pesos de diciembre de 2013)

			MASIVOS				
	Individual	**Colectivo**	**Cartera Hipotecaria**	**Cartera Consumo**	**Otras Carteras**	**Industria, Infraestructura y Comercio**	**Total**
MARGEN DE CONTRIBUCION	**164.966**	**–1.143**	**5.250**	**5.442**	**0**	**1.114.940**	**1.289.456**
	112083,321	2001	8141	6685	0	313311,673	442221,994
Prima retenida	**813.023**	**2.001**	**9.661**	**16.691**	**0**	**14.035.405**	**14.876.781**
Prima directa	0	0	0	0	0	0	0
Prima aceptada	700.939	0	1.520	10.006	0	13.722.093	14.434.559
Prima cedida							
Variación de reservas técnicas	**2.395**	**–79**	**2.233**	**637**	**0**	**–103.218**	**–98.033**
Variación reserva de riesgos en curso	1.016	–79	2.233	366	0	–104.515	–100.980
Variación reserva catastrófica de terremoto	0	0	0	0	0	0	0
Variación reserva insuficiencia de prima	1.379	0	0	271	0	1.297	2.947
Variación otras reservas técnicas	0	0	0	0	0	0	0
Costo de siniestros	**–9.784**	**3.118**	**0**	**0**	**0**	**8.706**	**2.040**
Siniestros directos	140.940	3.118	0	0	0	9.366.863	9.510.921
Siniestros cedidos	150.724	0	0	0	0	9.360.644	9.511.368
Siniestros aceptados	0	0	0	0	0	2.487	2.487
Resultado de intermediación	**–85.987**	**105**	**607**	**606**	**0**	**–674.349**	**–759.018**
Comisión agentes directos	873	0	0	51	0	10.864	11.788
Comisiones corredores	59.254	105	668	2.209	0	597.895	660.131
Comisiones reaseguro aceptado	0	0	0	0	0	0	0
Comisiones reaseguro cedido	146.115	0	61	1.654	0	1.283.107	1.430.937
Gastos por reaseguro no proporcional	5.238	0	0	0	0	24.397	29.635
Deterioro de seguros	35.255	0	51	0	0	–57.165	–21.858
Costo de administración	**69.691**	**28**	**1.954**	**6.693**	**0**	**1.341.453**	**1.419.819**
	15999,206	0	1680	0	0	1249408,686	1267087,892
Costo de administración directo	**5.503**	**0**	**321**	**0**	**0**	**534.403**	**540.227**
Remuneración	3.674	0	0	0	0	8.990	12.665
Gastos asociados al canal de distribución	6.822	0	1.359	0	0	706.015	714.196
Otros							
Costo de administración indirecto	**53.692**	**28**	**274**	**6.693**	**0**	**92.044**	**152.731**
Remuneración	29.744	12	115	2.813	0	50.338	83.022
Gastos asociados al canal de distribución	0	0	0	0	0	0	0
Otros	23.948	16	159	3.880	0	41.707	69.709
Datos estadísticos							
Siniestralidad (%)	–10,69	149,98	0,00	0,00	_	2,40	0,44
Retención neta (%)	13,79	100,00	84,27	40,05	_	2,23	2,97
Número de siniestros	24	1	0	0	0	368	393
Total de pólizas vigentes	427	4	13	8	0	3.076	3.528
Número de ítems vigentes	447	7	15	17	0	5.938	6.424
Monto asegurado directo MM$	66.769	6.349	16.480	2.904	70.294	11.718.501	11.881.297

COMPAÑIAS ASEGURADORAS
12. Casco Aéreo
(Miles de pesos de diciembre de 2013)

	Individual	Cartera Hipotecaria	Industria, Infraestructura y Comercio	Total
MARGEN DE CONTRIBUCION	**177.741**	**6.029**	**364.731**	**548.502**
Prima retenida	**–40.401**	**0**	**7.336**	**–33.065**
Prima directa	72.965	93.493	13.014.098	13.180.556
Prima aceptada	73.600	0	0	73.600
Prima cedida	186.965	93.493	13.006.763	13.287.221
Variación de reservas técnicas	**13.582**	**–5.761**	**–38.978**	**–31.157**
Variación reserva de riesgos en curso	13.582	–5.761	–38.978	–31.157
Variación reserva catastrófica de terremoto	0	0	0	0
Variación reserva insuficiencia de prima	0	0	0	0
Variación otras reservas técnicas	0	0	0	0
Costo de siniestros	**–218.140**	**0**	**–92.894**	**–311.033**
Siniestros directos	–497.377	0	4.928.649	4.431.271
Siniestros cedidos	–279.238	0	5.021.542	4.742.305
Siniestros aceptados	0	0	0	0
Resultado de intermediación	**–14.792**	**–268**	**–199.361**	**–214.421**
Comisión agentes directos	13	0	51.172	51.185
Comisiones corredores	2.606	5.996	226.035	234.637
Comisiones reaseguro aceptado	8.046	0	0	8.046
Comisiones reaseguro cedido	25.457	6.264	476.567	508.288
Gastos por reaseguro no proporcional	0	0	0	0
Deterioro de seguros	1.207	0	–26.163	–24.956
Costo de administración	**9.569**	**0**	**546.774**	**556.344**
Costo de administración directo	**2.708**	**0**	**453.370**	**456.078**
Remuneración	1.632	0	317.987	319.619
Gastos asociados al canal de distribución	471	0	9.869	10.340
Otros	605	0	125.514	126.119
Costo de administración indirecto	**6.862**	**0**	**93.404**	**100.266**
Remuneración	3.515	0	53.220	56.735
Gastos asociados al canal de distribución	0	0	0	0
Otros	3.347	0	40.184	43.531
Datos estadísticos				
Siniestralidad (%)	538,81	0,00	–643,35	293,23
Retención neta (%)	–27,57	0,00	0,06	–0,25
Número de siniestros	3	0	295	298
Total de pólizas vigentes	40	1	1.309	1.350
Número de ítems vigentes	40	3	1.442	1.485
Monto asegurado directo MM$	23.043	210	1.963.170	1.986.423

COMPAÑIAS ASEGURADORAS
13. Responsabilidad Civil Hogar y Condominios
(Miles de pesos de diciembre de 2013)

			MASIVOS				
	Individual	**Colectivo**	**Cartera Hipotecaria**	**Cartera Consumo**	**Otras Carteras**	**Industria, Infraestructura y Comercio**	**Total**
MARGEN DE CONTRIBUCION	**824.304**	**21.115**	**265.362**	**156.279**	**142.989**	**2.982.728**	**4.392.777**
Prima retenida	**554.721**	**21.769**	**178.358**	**130.503**	**253.219**	**3.363.177**	**4.501.748**
Prima directa	608.290	25.712	182.519	128.139	263.146	3.433.604	4.641.410
Prima aceptada	0	0	0	0	0	0	0
Prima cedida	53.569	3.943	4.161	–2.364	9.927	70.427	139.662
Variación de reservas técnicas	**–26.608**	**–1.039**	**–26.757**	**–55.012**	**22.768**	**51.448**	**–35.200**
Variación reserva de riesgos en curso	–26.639	–1.039	–14.123	–54.013	22.741	51.478	–21.595
Variación reserva catastrófica de terremoto	0	0	0	0	0	0	0
Variación reserva insuficiencia de prima	31	0	0	0	27	–30	28
Variación otras reservas técnicas	0	0	–12.634	–999	0	0	–13.633
Costo de siniestros	**–323.534**	**1.382**	**–84.147**	**5.553**	**4.710**	**–253.418**	**–649.455**
Siniestros directos	–1.004.298	–490.997	–80.130	–508.677	4.671	–198.614	–2.278.045
Siniestros cedidos	–680.764	–492.379	4.017	–514.230	–39	54.805	–1.628.590
Siniestros aceptados	0	0	0	0	0	0	0
Resultado de intermediación	**78.169**	**181**	**22.085**	**22.893**	**86.220**	**653.871**	**863.419**
Comisión agentes directos	4.875	0	0	1	1.517	51	6.444
Comisiones corredores	87.904	1.255	23.760	24.704	86.880	672.636	897.139
Comisiones reaseguro aceptado	0	0	0	0	0	0	0
Comisiones reaseguro cedido	14.610	1.074	1.675	1.812	2.177	18.816	40.164
Gastos por reaseguro no proporcional	111	0	0	0	0	7.208	7.319
Deterioro de seguros	2.279	130	1.815	790	–3.467	–78.660	–77.113
Costo de administración	**105.701**	**4.490**	**38.589**	**27.183**	**43.058**	**695.560**	**914.582**
Costo de administración directo	**100.489**	**4.490**	**31.978**	**26.254**	**42.120**	**694.472**	**899.803**
Remuneración	20.505	857	6.110	5.012	13.783	134.338	180.606
Gastos asociados al canal de distribución	491	0	6	0	506	98	1.102
Otros	79.493	3.633	25.862	21.242	27.831	560.036	718.096
Costo de administración indirecto	**5.211**	**0**	**6.611**	**929**	**938**	**1.089**	**14.778**
Remuneración	2.864	0	451	66	463	593	4.438
Gastos asociados al canal de distribución	0	0	4.783	665	0	0	5.448
Otros	2.347	0	1.377	198	475	495	4.892
Datos estadísticos							
Siniestralidad (%)	–59,82	6,31	–47,32	4,17	2,05	–7,55	–14,56
Retención neta (%)	91,19	84,66	97,72	101,84	96,23	97,95	96,99
Número de siniestros	50	27	3	28	7	18	133
Total de pólizas vigentes	33.506	777	31.026	25.484	14.045	45.835	150.673
Número de ítems vigentes	48.081	2.151	87.082	41.642	105.756	57.472	342.184
Monto asegurado directo MM$	511.004	47.589	216.562	192.718	593.661	1.978.764	3.540.298

COMPAÑIAS ASEGURADORAS
14. Responsabilidad Civil Profesional
(Miles de pesos de diciembre de 2013)

			MASIVOS				
	Individual	**Colectivo**	**Cartera Hipotecaria**	**Cartera Consumo**	**Otras Carteras**	**Industria, Infraestructura y Comercio**	**Total**
MARGEN DE CONTRIBUCION	**1.208.215**	**230.964**	**46.743**	**8.599**	**1**	**1.240.012**	**2.734.533**
Prima retenida	**1.331.180**	**138.063**	**10.371**	**7.695**	**0**	**835.073**	**2.322.382**
Prima directa	4.630.848	261.221	20.586	19.138	0	3.921.660	8.853.454
Prima aceptada	122.775	0	0	0	0	0	122.775
Prima cedida	3.422.443	123.158	10.215	11.443	0	3.086.588	6.653.847
Variación de reservas técnicas	**–287.334**	**–35.005**	**1.768**	**–91**	**–1**	**–8.777**	**–329.441**
Variación reserva de riesgos en curso	–213.446	–35.005	1.768	–91	–1	–11.327	–258.102
Variación reserva catastrófica de terremoto	0	0	0	0	0	0	0
Variación reserva insuficiencia de prima	–73.889	0	0	0	0	2.550	–71.339
Variación otras reservas técnicas	0	0	0	0	0	0	0
Costo de siniestros	**535.564**	**–14.470**	**–38.560**	**0**	**0**	**126.031**	**608.564**
Siniestros directos	1.547.366	358.730	–212	0	0	5.228.146	7.134.030
Siniestros cedidos	1.011.802	373.200	38.348	0	0	5.102.115	6.525.466
Siniestros aceptados	0	0	0	0	0	0	0
Resultado de intermediación	**–114.561**	**–43.871**	**112**	**–813**	**0**	**–267.534**	**–426.667**
Comisión agentes directos	19.681	103	0	98	0	35.642	55.524
Comisiones corredores	594.814	8.075	2.489	2.358	0	233.401	841.136
Comisiones reaseguro aceptado	26.543	0	0	0	0	0	26.543
Comisiones reaseguro cedido	755.599	52.049	2.377	3.269	0	536.576	1.349.870
Gastos por reaseguro no proporcional	30.732	573	0	0	0	24.134	55.439
Deterioro de seguros	–41.435	–127	308	0	0	–278.793	–320.047
Costo de administración	**716.231**	**23.622**	**8.404**	**152.871**	**0**	**473.300**	**1.374.428**
Costo de administración directo	**236.113**	**19.401**	**2.139**	**0**	**0**	**194.801**	**452.454**
Remuneración	159.417	4.626	408	0	0	55.165	219.616
Gastos asociados al canal de distribución	12.375	409	0	0	0	22.403	35.187
Otros	64.322	14.366	1.731	0	0	117.233	197.651
Costo de administración indirecto	**480.118**	**4.221**	**6.265**	**152.871**	**0**	**278.500**	**921.974**
Remuneración	213.529	2.378	2.633	64.249	0	125.127	407.917
Gastos asociados al canal de distribución	0	0	0	0	0	0	0
Otros	266.588	1.843	3.632	88.622	0	153.373	514.058
Datos estadísticos							
Siniestralidad (%)	44,82	–7,02	–465,53	0,00	0,00	4,10	13,35
Retención neta (%)	28,00	52,85	50,38	40,21	_	21,29	25,87
Número de siniestros	133	15	1	26	0	917	1.092
Total de pólizas vigentes	6.674	8	713	109	0	2.573	10.077
Número de ítems vigentes	6.694	83	1.188	109	0	2.628	10.702
Monto asegurado directo MM$	1.021.002	26.242	6.229	413	135	4.256.835	5.310.856

COMPAÑIAS ASEGURADORAS
15. Responsabilidad Civil Industria, Infraestructura y Comercio
(Miles de pesos de diciembre de 2013)

			MASIVOS				
	Individual	**Colectivo**	**Cartera Hipotecaria**	**Cartera Consumo**	**Otras Carteras**	**Industria, Infraestructura y Comercio**	**Total**
MARGEN DE CONTRIBUCION	**691.355**	**6.375**	**706.268**	**99.428**	**45.382**	**13.810.942**	**15.359.751**
Prima retenida	**2.655.326**	**45.703**	**813.127**	**118.572**	**11.492**	**18.172.672**	**21.816.891**
Prima directa	7.189.893	167.508	3.770.006	290.314	13.756	64.542.144	75.973.622
Prima aceptada	13.226	7	0	0	0	148.209	161.442
Prima cedida	4.547.793	121.812	2.956.879	171.742	2.264	46.517.682	54.318.173
Variación de reservas técnicas	**966.198**	**–30.221**	**–3.988**	**–83.698**	**–10.238**	**–1.084.565**	**–246.511**
Variación reserva de riesgos en curso	964.136	–30.260	–3.988	–83.749	–10.266	–1.104.447	–268.573
Variación reserva catastrófica de terremoto	0	0	0	0	0	0	0
Variación reserva insuficiencia de prima	2.062	39	0	51	28	19.882	22.062
Variación otras reservas técnicas	0	0	0	0	0	0	0
Costo de siniestros	**767.568**	**63.138**	**248.483**	**105.206**	**–25.168**	**5.799.465**	**6.958.692**
Siniestros directos	6.835.846	406.451	1.352.165	454.237	–29.391	27.307.510	36.326.818
Siniestros cedidos	6.068.278	343.313	1.103.682	349.031	–4.223	21.700.267	29.560.348
Siniestros aceptados	0	0	0	0	0	192.222	192.222
Resultado de intermediación	**23.952**	**–2.485**	**–141.191**	**–12.948**	**1.230**	**–2.174.637**	**–2.306.079**
Comisión agentes directos	12.296	599	0	1.098	161	1.241.088	1.255.242
Comisiones corredores	593.693	15.808	325.063	24.592	1.772	5.754.744	6.715.671
Comisiones reaseguro aceptado	1.984	1	0	0	0	–5.915	–3.930
Comisiones reaseguro cedido	584.021	18.893	466.254	38.638	703	9.164.554	10.273.062
Gastos por reaseguro no proporcional	116.666	1.610	0	1.173	0	1.381.394	1.500.843
Deterioro de seguros	89.586	7.285	3.555	9.411	285	440.073	550.196
Costo de administración	**1.592.648**	**10.696**	**191.094**	**578.794**	**1.424**	**9.538.907**	**11.913.562**
Costo de administración directo	**480.212**	**5.739**	**167.730**	**7.440**	**566**	**6.024.024**	**6.685.711**
Remuneración	324.047	958	32.023	1.920	323	1.954.544	2.313.816
Gastos asociados al canal de distribución	2.093	52	0	0	51	236.468	238.663
Otros	154.072	4.729	135.707	5.520	191	3.833.013	4.133.232
Costo de administración indirecto	**1.112.436**	**4.958**	**23.364**	**571.354**	**858**	**3.514.882**	**5.227.852**
Remuneración	453.444	1.958	9.820	239.978	440	1.631.558	2.337.198
Gastos asociados al canal de distribución	0	0	0	0	0	0	0
Otros	658.992	3.000	13.544	331.376	418	1.883.324	2.890.653
Datos estadísticos							
Siniestralidad (%)	25,12	139,91	117,12	73,79	–117,95	33,42	33,41
Retención neta (%)	36,86	27,28	21,57	40,84	83,54	28,09	28,66
Número de siniestros	1.003	4	980	13	8	118.206	120.214
Total de pólizas vigentes	7.092	21	631	164	256	71.096	79.260
Número de ítems vigentes	6.798	109	1.456	165	1.071	89.628	99.227
Monto asegurado directo MM$	1.550.957	73.810	304.772	21.478	780.426	13.527.550	16.258.993

COMPAÑIAS ASEGURADORAS
16. Responsabilidad Civil Vehículos Motorizados
(Miles de pesos de diciembre de 2013)

			MASIVOS				
	Individual	**Colectivo**	**Cartera Hipotecaria**	**Cartera Consumo**	**Otras Carteras**	**Industria, Infraestructura y Comercio**	**Total**
MARGEN DE CONTRIBUCION	**12.419.945**	**946.242**	**1.545.153**	**1.489.274**	**3.641.151**	**13.612.064**	**33.653.828**
Prima retenida	**33.355.318**	**3.742.126**	**3.581.799**	**4.625.063**	**12.731.651**	**37.459.302**	**95.495.260**
Prima directa	34.088.531	4.291.647	3.640.831	4.627.895	12.937.239	42.050.992	101.637.135
Prima aceptada	0	0	0	0	0	131.169	131.169
Prima cedida	733.212	549.521	59.032	2.833	205.588	4.722.859	6.273.044
Variación de reservas técnicas	**2.343.369**	**65.529**	**–399.156**	**–370.166**	**1.337.471**	**1.535.996**	**4.513.043**
Variación reserva de riesgos en curso	2.783.623	53.652	–399.156	–366.606	1.246.718	1.411.063	4.729.295
Variación reserva catastrófica de terremoto	0	0	0	0	0	0	0
Variación reserva insuficiencia de prima	–440.255	11.877	0	–3.560	90.753	124.933	–216.252
Variación otras reservas técnicas	0	0	0	0	0	0	0
Costo de siniestros	**13.685.987**	**2.299.631**	**1.984.900**	**2.654.474**	**5.372.919**	**19.007.152**	**45.005.062**
Siniestros directos	13.953.663	2.575.805	2.060.033	2.558.483	5.351.052	22.395.443	48.894.479
Siniestros cedidos	267.676	276.174	75.133	–95.991	–21.866	3.403.454	3.904.579
Siniestros aceptados	0	0	0	0	0	15.163	15.163
Resultado de intermediación	**4.819.407**	**438.592**	**421.487**	**846.216**	**2.380.809**	**3.275.671**	**12.182.183**
Comisión agentes directos	2.088.803	43.984	0	50.307	35.266	669.000	2.887.361
Comisiones corredores	2.768.312	552.628	434.040	796.402	2.364.813	4.163.187	11.079.382
Comisiones reaseguro aceptado	0	0	0	0	0	0	0
Comisiones reaseguro cedido	37.707	158.021	12.553	493	19.271	1.556.516	1.784.560
Gastos por reaseguro no proporcional	32.096	834	19.361	25	13.563	57.488	123.367
Deterioro de seguros	54.515	–8.702	10.054	5.241	–14.261	–29.069	17.777
Costo de administración	**5.830.790**	**558.822**	**755.755**	**529.449**	**2.741.591**	**8.247.298**	**18.663.705**
Costo de administración directo	**3.144.001**	**314.635**	**738.856**	**41.297**	**1.167.395**	**3.906.287**	**9.312.471**
Remuneración	1.003.874	131.115	141.062	15.289	347.881	1.180.632	2.819.854
Gastos asociados al canal de distribución	240.964	12.087	0	8.657	115.506	113.091	490.305
Otros	1.899.163	171.432	597.794	17.351	704.008	2.612.565	6.002.313
Costo de administración indirecto	**2.686.789**	**244.187**	**16.899**	**488.152**	**1.574.195**	**4.341.011**	**9.351.234**
Remuneración	1.420.776	132.705	7.102	217.943	812.981	2.221.503	4.813.011
Gastos asociados al canal de distribución	0	0	0	0	0	0	0
Otros	1.266.013	111.482	9.796	270.209	761.214	2.119.508	4.538.223
Datos estadísticos							
Siniestralidad (%)	43,63	59,93	51,09	51,98	49,32	54,33	49,96
Retención neta (%)	97,85	87,20	98,38	99,94	98,41	88,80	93,84
Número de siniestros	27.105	2.962	3.436	2.407	10.002	40.200	86.112
Total de pólizas vigentes	460.344	85.656	31.451	86.163	41.027	380.724	1.085.365
Número de ítems vigentes	560.943	104.286	77.474	88.649	222.103	665.736	1.719.191
Monto asegurado directo MM$	23.399.198	5.804.789	1.723.064	4.246.435	6.128.099	25.298.022	66.599.607

COMPAÑIAS ASEGURADORAS
17. Transporte Terrestre
(Miles de pesos de diciembre de 2013)

			MASIVOS				
	Individual	**Colectivo**	**Cartera Hipotecaria**	**Cartera Consumo**	**Otras Carteras**	**Industria, Infraestructura y Comercio**	**Total**
MARGEN DE CONTRIBUCION	**396.126**	**–4.068**	**25.187**	**23.855**	**–97.851**	**6.365.185**	**6.708.434**
Prima retenida	**1.107.848**	**12.861**	**1.254.891**	**70.546**	**–4.472**	**9.451.056**	**11.892.730**
Prima directa	2.465.860	33.889	3.315.812	186.371	33.436	26.340.646	32.376.014
Prima aceptada	0	0	0	0	0	10.692	10.692
Prima cedida	1.358.012	21.028	2.060.921	115.825	37.908	16.900.282	20.493.976
Variación de reservas técnicas	**12.403**	**–1.304**	**–67.715**	**84**	**1.087**	**421.562**	**366.118**
Variación reserva de riesgos en curso	12.404	–1.304	–67.715	84	1.087	426.739	371.296
Variación reserva catastrófica de terremoto	0	0	0	0	0	0	0
Variación reserva insuficiencia de prima	–1	0	0	0	0	–5.177	–5.178
Variación otras reservas técnicas	0	0	0	0	0	0	0
Costo de siniestros	**551.788**	**5.953**	**1.228.718**	**31.483**	**1.902**	**4.079.218**	**5.899.063**
Siniestros directos	1.446.957	11.479	3.696.794	51.805	6.340	18.125.263	23.338.638
Siniestros cedidos	895.169	5.526	2.468.076	20.322	4.438	14.046.045	17.439.576
Siniestros aceptados	0	0	0	0	0	0	0
Resultado de intermediación	**–2.798**	**5.627**	**–792**	**–3.253**	**102.693**	**–2.237.977**	**–2.136.500**
Comisión agentes directos	56.790	322	0	1.419	0	690.276	748.807
Comisiones corredores	349.978	8.583	507.489	12.979	109.602	3.592.625	4.581.256
Comisiones reaseguro aceptado	0	0	0	0	0	2.451	2.451
Comisiones reaseguro cedido	409.566	3.278	508.281	17.651	6.909	6.523.329	7.469.014
Gastos por reaseguro no proporcional	181.302	2	69.328	19.872	1.086	681.556	953.146
Deterioro de seguros	–30.973	6.651	165	–1.495	–13.389	141.511	102.470
Costo de administración	**318.553**	**4.906**	**261.379**	**61.475**	**0**	**6.546.695**	**7.193.007**
Costo de administración directo	**84.870**	**4.646**	**258.859**	**0**	**0**	**5.387.700**	**5.736.075**
Remuneración	51.286	1.603	49.421	0	0	1.297.024	1.399.334
Gastos asociados al canal de distribución	5.093	0	0	0	0	2.217.738	2.222.831
Otros	28.490	3.043	209.438	0	0	1.872.939	2.113.910
Costo de administración indirecto	**233.683**	**260**	**2.520**	**61.475**	**0**	**1.158.994**	**1.456.932**
Remuneración	109.819	109	1.059	25.837	0	527.818	664.642
Gastos asociados al canal de distribución	0	0	0	0	0	39.024	39.024
Otros	123.864	151	1.461	35.638	0	592.152	753.266
Datos estadísticos							
Siniestralidad (%)	50,52	20,14	101,89	68,59	–29,97	44,45	51,10
Retención neta (%)	44,93	37,95	37,85	37,85	–13,37	35,87	36,72
Número de siniestros	416	4	622	13	0	36.416	37.471
Total de pólizas vigentes	4.496	8	1.584	219	20	13.145	19.472
Número de ítems vigentes	8.328	542	15.669	526	129	137.221	162.415
Monto asegurado directo MM$	308.002	7.989	181.041	17.866	37.810	2.571.809	3.124.517

COMPAÑIAS ASEGURADORAS
18. Transporte Marítimo
(Miles de pesos de diciembre de 2013)

			MASIVOS				
	Individual	**Colectivo**	**Cartera Hipotecaria**	**Cartera Consumo**	**Otras Carteras**	**Industria, Infraestructura y Comercio**	**Total**
MARGEN DE CONTRIBUCION	**–971.702**	**117.020**	**127.352**	**250.491**	**787**	**7.285.082**	**6.809.030**
Prima retenida	**1.410.195**	**44.964**	**288.028**	**93.469**	**0**	**6.062.233**	**7.898.890**
Prima directa	3.513.217	123.956	953.171	258.761	0	29.587.036	34.436.141
Prima aceptada	0	0	0	0	0	419.172	419.172
Prima cedida	2.103.022	78.992	665.143	165.292	0	23.943.975	26.956.423
Variación de reservas técnicas	**409.348**	**–1.483**	**–14.857**	**–10.680**	**–704**	**63.149**	**444.773**
Variación reserva de riesgos en curso	313.290	–1.483	–14.857	–10.680	–704	279.603	565.170
Variación reserva catastrófica de terremoto	0	0	0	0	0	0	0
Variación reserva insuficiencia de prima	96.058	0	0	0	0	–216.455	–120.397
Variación otras reservas técnicas	0	0	0	0	0	0	0
Costo de siniestros	**1.265.224**	**–6.547**	**93.869**	**–185.102**	**–3.851**	**582.837**	**1.746.430**
Siniestros directos	3.237.689	–5.892	326.183	–158.568	–3.851	7.917.543	11.313.104
Siniestros cedidos	1.972.465	655	232.314	26.534	0	7.534.347	9.766.315
Siniestros aceptados	0	0	0	0	0	199.641	199.641
Resultado de intermediación	**164.904**	**–64.045**	**80.442**	**4.562**	**4.696**	**–1.879.429**	**–1.688.870**
Comisión agentes directos	106	516	0	917	0	253.514	255.054
Comisiones corredores	349.986	13.888	113.670	29.652	4.696	2.581.146	3.093.038
Comisiones reaseguro aceptado	0	0	0	0	0	73.564	73.564
Comisiones reaseguro cedido	185.188	78.449	33.228	26.007	0	4.787.654	5.110.526
Gastos por reaseguro no proporcional	399.584	0	0	41.752	0	298.920	740.257
Deterioro de seguros	142.837	19	1.222	–7.554	–928	–288.326	–152.730
Costo de administración	**647.380**	**547**	**63.281**	**99.008**	**4.642**	**5.213.804**	**6.028.662**
Costo de administración directo	**157.541**	**88**	**59.414**	**4.642**	**4.642**	**4.117.477**	**4.343.804**
Remuneración	156.178	20	11.343	1.602	1.602	996.650	1.167.395
Gastos asociados al canal de distribución	256	1	0	0	0	844.165	844.422
Otros	1.107	67	48.071	3.040	3.040	2.276.662	2.331.987
Costo de administración indirecto	**489.840**	**459**	**3.867**	**94.366**	**0**	**1.096.327**	**1.684.859**
Remuneración	196.136	199	1.625	39.660	0	489.699	727.319
Gastos asociados al canal de distribución	0	0	0	0	0	0	0
Otros	293.704	260	2.242	54.706	0	606.628	957.540
Datos estadísticos							
Siniestralidad (%)	90,94	–14,16	32,99	–179,25	–17,47	10,12	22,96
Retención neta (%)	40,14	36,27	30,22	36,12	_	20,20	22,66
Número de siniestros	1.001	21	236	73	3	5.334	6.668
Total de pólizas vigentes	472	9	535	25	0	4.438	5.479
Número de ítems vigentes	478	925	10.911	524	0	340.260	353.098
Monto asegurado directo MM$	443.079	30.252	129.716	22.155	84.131	4.618.308	5.327.101

COMPAÑIAS ASEGURADORAS
19. Transporte Aéreo
(Miles de pesos de diciembre de 2013)

			MASIVOS				
	Individual	**Colectivo**	**Cartera Hipotecaria**	**Cartera Consumo**	**Otras Carteras**	**Industria, Infraestructura y Comercio**	**Total**
MARGEN DE CONTRIBUCION	**–8.597**	**4.974**	**–38.609**	**6.856**	**3.724**	**862.693**	**831.041**
Prima retenida	**18.660**	**11.208**	**23.391**	**5.775**	**4.664**	**776.346**	**840.044**
Prima directa	56.098	39.065	58.597	15.419	4.664	2.784.233	2.958.075
Prima aceptada	0	0	0	0	0	284	284
Prima cedida	37.438	27.857	35.206	9.644	0	2.008.171	2.118.316
Variación de reservas técnicas	**9.206**	**–2.696**	**–160**	**–522**	**181**	**1.857**	**7.866**
Variación reserva de riesgos en curso	9.206	–2.696	–160	–522	181	2.331	8.340
Variación reserva catastrófica de terremoto	0	0	0	0	0	0	0
Variación reserva insuficiencia de prima	0	0	0	0	0	–474	–474
Variación otras reservas técnicas	0	0	0	0	0	0	0
Costo de siniestros	**11.215**	**8.160**	**62.394**	**215**	**0**	**126.656**	**208.640**
Siniestros directos	–76.306	15.377	161.912	1.224	0	661.426	763.633
Siniestros cedidos	–87.521	7.217	99.518	1.009	0	534.770	554.993
Siniestros aceptados	0	0	0	0	0	0	0
Resultado de intermediación	**–1.620**	**208**	**12**	**490**	**1.026**	**–309.354**	**–309.238**
Comisión agentes directos	4	443	0	163	0	60.605	61.215
Comisiones corredores	9.363	4.217	7.595	1.455	1.026	261.430	285.087
Comisiones reaseguro aceptado	0	0	0	0	0	65	65
Comisiones reaseguro cedido	10.987	4.452	7.583	1.128	0	631.454	655.604
Gastos por reaseguro no proporcional	9.532	92	0	0	0	71.912	81.536
Deterioro de seguros	–1.076	470	–246	–1.264	–267	22.581	20.199
Costo de administración	**16.231**	**1.202**	**5.279**	**11.068**	**0**	**618.965**	**652.745**
Costo de administración directo	**2.648**	**285**	**4.825**	**0**	**0**	**461.995**	**469.753**
Remuneración	2.274	63	921	0	0	85.605	88.862
Gastos asociados al canal de distribución	71	12	0	0	0	219.395	219.478
Otros	303	210	3.904	0	0	156.995	161.412
Costo de administración indirecto	**13.583**	**917**	**454**	**11.068**	**0**	**156.970**	**182.992**
Remuneración	5.678	470	191	4.652	0	78.885	89.876
Gastos asociados al canal de distribución	0	0	0	0	0	0	0
Otros	7.905	447	263	6.416	0	78.085	93.116
Datos estadísticos							
Siniestralidad (%)	56,36	41,12	267,35	3,63	0,00	16,47	24,77
Retención neta (%)	33,26	28,69	39,92	37,45	100,00	27,88	28,40
Número de siniestros	48	7	29	5	0	805	894
Total de pólizas vigentes	42	15	11	19	0	1.784	1.871
Número de ítems vigentes	45	778	1.975	288	0	187.159	190.245
Monto asegurado directo MM$	4.050	15.879	1.528	2.661	6.447	357.720	388.285

COMPAÑIAS ASEGURADORAS
20. Equipo Contratista
(Miles de pesos de diciembre de 2013)

			MASIVOS				
	Individual	**Colectivo**	**Cartera Hipotecaria**	**Cartera Consumo**	**Otras Carteras**	**Industria, Infraestructura y Comercio**	**Total**
MARGEN DE CONTRIBUCION	**386.114**	**–22.508**	**864.238**	**96.042**	**–366.410**	**5.202.022**	**6.159.498**
Prima retenida	**118.578**	**0**	**1.142.162**	**574.003**	**179.436**	**11.532.590**	**13.546.769**
Prima directa	629.109	0	4.117.992	1.225.427	315.615	28.001.769	34.289.911
Prima aceptada	0	0	0	0	0	1.440.149	1.440.149
Prima cedida	510.530	0	2.975.830	651.424	136.179	17.909.328	22.183.291
Variación de reservas técnicas	**–492.672**	**0**	**12.647**	**–63.252**	**84.354**	**303.915**	**–155.008**
Variación reserva de riesgos en curso	–492.777	0	12.647	–59.246	84.354	397.132	–57.890
Variación reserva catastrófica de terremoto	0	0	0	0	0	0	0
Variación reserva insuficiencia de prima	105	0	0	–4.006	0	–93.217	–97.118
Variación otras reservas técnicas	0	0	0	0	0	0	0
Costo de siniestros	**92.985**	**22.257**	**494.726**	**660.471**	**348.935**	**6.489.842**	**8.109.217**
Siniestros directos	288.539	0	1.260.929	1.460.397	350.229	21.157.626	24.517.720
Siniestros cedidos	195.554	–22.257	766.203	799.926	1.294	15.824.658	17.565.377
Siniestros aceptados	0	0	0	0	0	1.156.874	1.156.874
Resultado de intermediación	**268.845**	**391**	**–233.525**	**–170.710**	**126.300**	**–814.426**	**–823.125**
Comisión agentes directos	9.566	0	0	115	0	293.041	302.722
Comisiones corredores	379.130	391	312.880	–8.031	145.178	2.528.124	3.357.672
Comisiones reaseguro aceptado	0	0	0	0	0	0	0
Comisiones reaseguro cedido	119.852	0	546.405	162.794	18.878	3.635.591	4.483.520
Gastos por reaseguro no proporcional	2.807	0	0	0	2.310	465.239	470.356
Deterioro de seguros	–139.501	–140	4.076	51.452	–16.053	–114.003	–214.168
Costo de administración	**156.356**	**549**	**240.968**	**112.269**	**138.126**	**3.390.924**	**4.039.192**
Costo de administración directo	**35.373**	**0**	**235.605**	**–18.568**	**131.448**	**1.872.158**	**2.256.016**
Remuneración	13.637	0	44.981	–6.410	45.896	849.970	948.074
Gastos asociados al canal de distribución	1.975	0	0	0	226	89.894	92.094
Otros	19.762	0	190.624	–12.158	85.326	932.295	1.215.848
Costo de administración indirecto	120.983	549	5.363	130.837	6.678	1.518.765	1.783.176
Remuneración	55.494	231	2.254	54.988	3.454	789.965	906.385
Gastos asociados al canal de distribución	0	0	0	0	0	0	0
Otros	65.489	318	3.109	75.849	3.224	728.801	876.790
Datos estadísticos							
Siniestralidad (%)	83,73	_	41,89	140,87	54,33	61,37	62,48
Retención neta (%)	18,85	_	27,74	46,84	56,85	39,17	37,91
Número de siniestros	100	0	162	89	65	25.244	25.660
Total de pólizas vigentes	1.040	0	3.470	104	927	34.471	40.012
Número de ítems vigentes	1.521	0	9.618	3.759	2.342	494.245	511.485
Monto asegurado directo MM$	129.632	0	375.674	17.516	138.532	8.138.818	8.800.172

COMPAÑIAS ASEGURADORAS
21. Todo Riesgo Construcción y Montaje
(Miles de pesos de diciembre de 2013)

			MASIVOS				
	Individual	**Colectivo**	**Cartera Hipotecaria**	**Cartera Consumo**	**Otras Carteras**	**Industria, Infraestructura y Comercio**	**Total**
MARGEN DE CONTRIBUCION	**3.389.174**	**796.475**	**–125.258**	**2.209**	**–129.561**	**3.242.784**	**7.175.824**
Prima retenida	**–215.894**	**–215**	**564.245**	**14.094**	**2.059**	**3.363.509**	**3.727.798**
Prima directa	1.094.942	706	1.631.332	216.178	3.521	48.379.612	51.326.291
Prima aceptada	205.762	0	0	0	0	621.774	827.536
Prima cedida	1.516.598	921	1.067.087	202.084	1.462	45.637.876	48.426.029
Variación de reservas técnicas	**–910.727**	**4**	**675**	**9.430**	**516**	**–123.256**	**–1.023.358**
Variación reserva de riesgos en curso	–1.108.348	4	675	9.562	516	–188.529	–1.286.120
Variación reserva catastrófica de terremoto	0	0	0	0	0	0	0
Variación reserva insuficiencia de prima	197.621	0	0	–132	0	65.273	262.762
Variación otras reservas técnicas	0	0	0	0	0	0	0
Costo de siniestros	**–2.220.442**	**–801.921**	**670.686**	**14.532**	**0**	**276.729**	**–2.060.416**
Siniestros directos	–4.789.029	338	503.727	10.141	1	5.615.340	1.340.518
Siniestros cedidos	–1.755.894	802.259	–166.959	–4.391	1	5.338.611	4.213.627
Siniestros aceptados	812.693	0	0	0	0	0	812.693
Resultado de intermediación	**–153.213**	**179**	**18.812**	**–14.056**	**121.451**	**–2.264.408**	**–2.291.235**
Comisión agentes directos	3.914	0	0	2.563	0	220.076	226.553
Comisiones corredores	113.747	122	187.761	20.459	121.634	2.572.715	3.016.438
Comisiones reaseguro aceptado	12.241	0	0	0	0	459	12.700
Comisiones reaseguro cedido	283.115	–57	168.949	37.078	183	5.057.658	5.546.926
Gastos por reaseguro no proporcional	–109.626	0	0	861	25	1.860.238	1.751.498
Deterioro de seguros	–211.060	5.048	–670	1.118	9.628	371.422	175.486
Costo de administración	**341.777**	**1.038**	**126.955**	**262.379**	**1.100**	**5.454.352**	**6.187.601**
Costo de administración directo	**56.353**	**–44**	**116.392**	**4.642**	**125**	**3.535.485**	**3.712.952**
Remuneración	43.609	–8	22.221	1.602	91	1.030.323	1.097.837
Gastos asociados al canal de distribución	3.485	0	0	0	15	91.363	94.863
Otros	9.259	–36	94.171	3.040	19	2.413.799	2.520.252
Costo de administración indirecto	**285.425**	**1.082**	**10.563**	**257.737**	**975**	**1.918.868**	**2.474.649**
Remuneración	120.047	455	4.439	108.322	504	930.199	1.163.966
Gastos asociados al canal de distribución	0	0	0	0	0	0	0
Otros	165.377	627	6.124	149.415	471	988.669	1.310.683
Datos estadísticos							
Siniestralidad (%)	1.053,69	1.272.890,48	324,88	43,69	0,00	7,87	–58,11
Retención neta (%)	–16,60	–30,45	34,59	6,52	58,48	6,86	7,15
Número de siniestros	16	1	26	2	0	1.667	1.712
Total de pólizas vigentes	201	1	98	30	3	6.819	7.152
Número de ítems vigentes	206	1	376	590	3	8.108	9.284
Monto asegurado directo MM$	1.141.013	44.543	203.738	203.513	494.125	32.733.942	34.820.874

COMPAÑIAS ASEGURADORAS
22. Avería de Máquina
(Miles de pesos de diciembre de 2013)

			MASIVOS				
	Individual	**Colectivo**	**Cartera Hipotecaria**	**Cartera Consumo**	**Otras Carteras**	**Industria, Infraestructura y Comercio**	**Total**
MARGEN DE CONTRIBUCION	**9.308**	**–1.504**	**–25.483**	**13.921**	**47.005**	**256.291**	**299.538**
Prima retenida	**13.093**	**–75**	**49.695**	**14.228**	**36.204**	**276.885**	**390.031**
Prima directa	234.021	1.839	139.297	0	37.892	1.412.361	1.825.411
Prima aceptada	0	0	0	0	0	0	0
Prima cedida	220.928	1.914	89.602	–14.228	1.688	1.135.476	1.435.380
Variación de reservas técnicas	**1.579**	**–478**	**–1.527**	**1.843**	**7.605**	**–9.907**	**–885**
Variación reserva de riesgos en curso	1.577	–478	–1.527	1.843	7.605	–11.897	–2.877
Variación reserva catastrófica de terremoto	0	0	0	0	0	0	0
Variación reserva insuficiencia de prima	2	0	0	0	0	1.990	1.992
Variación otras reservas técnicas	0	0	0	0	0	0	0
Costo de siniestros	**7.345**	**1.930**	**80.936**	**44**	**–26.888**	**91.923**	**155.290**
Siniestros directos	9.444	22.671	248.372	44	–30.291	–108.272	141.969
Siniestros cedidos	2.100	20.741	167.436	0	–3.403	–195.581	–8.708
Siniestros aceptados	0	0	0	0	0	4.614	4.614
Resultado de intermediación	**–5.237**	**–10**	**–4.034**	**–333**	**10.060**	**–57.843**	**–57.397**
Comisión agentes directos	–2	0	0	0	44	–873	–831
Comisiones corredores	3.347	379	14.258	–3.055	10.414	104.844	130.187
Comisiones reaseguro aceptado	0	0	0	0	0	0	0
Comisiones reaseguro cedido	8.582	389	18.292	–2.722	398	161.814	186.753
Gastos por reaseguro no proporcional	6	0	0	0	13	21.483	21.502
Deterioro de seguros	93	–13	–197	–1.247	–1.591	–25.063	–28.018
Costo de administración	**41.059**	**12**	**10.515**	**6.447**	**10.703**	**342.698**	**411.434**
Costo de administración directo	**12.104**	**–15**	**10.251**	**0**	**9.325**	**162.210**	**193.875**
Remuneración	9.583	–3	1.957	0	3.232	50.182	64.951
Gastos asociados al canal de distribución	15	0	0	0	8	1.757	1.780
Otros	2.507	–12	8.294	0	6.085	110.270	127.144
Costo de administración indirecto	**28.955**	**27**	**264**	**6.447**	**1.378**	**180.489**	**217.559**
Remuneración	11.622	11	111	2.710	713	90.107	105.274
Gastos asociados al canal de distribución	0	0	0	0	0	0	0
Otros	17.332	16	153	3.737	665	90.382	112.285
Datos estadísticos							
Siniestralidad (%)	44,24	316,39	342,11	1,27	–71,67	30,12	40,12
Retención neta (%)	5,59	–4,08	35,68	_	95,55	19,60	21,37
Número de siniestros	2	17	13	0	3	46.087	46.122
Total de pólizas vigentes	135	745	513	1	13	1.523	2.930
Número de ítems vigentes	256	1.412	1.389	29	278	4.296	7.660
Monto asegurado directo MM$	440.051	96.938	213.243	22.109	829.962	3.066.546	4.668.849

COMPAÑIAS ASEGURADORAS
23. Equipo Electrónico
(Miles de pesos de diciembre de 2013)

			MASIVOS				
	Individual	**Colectivo**	**Cartera Hipotecaria**	**Cartera Consumo**	**Otras Carteras**	**Industria, Infraestructura y Comercio**	**Total**
MARGEN DE CONTRIBUCION	**1.554.099**	**–117.989**	**172.774**	**282.576**	**–205.675**	**705.552**	**2.391.336**
Prima retenida	**21.793**	**1.820**	**0**	**202.466**	**–12.444**	**878.352**	**1.091.987**
Prima directa	114.455	1.856	0	1.117.054	75.233	2.844.840	4.153.439
Prima aceptada	0	0	0	0	0	0	0
Prima cedida	92.663	36	0	914.588	87.677	1.966.488	3.061.452
Variación de reservas técnicas	**–1.115.795**	**–424**	**–24.521**	**28.700**	**15.951**	**–38.900**	**–1.134.989**
Variación reserva de riesgos en curso	–1.115.799	–424	–24.521	–24.496	15.951	–44.246	–1.193.535
Variación reserva catastrófica de terremoto	0	0	0	0	0	0	0
Variación reserva insuficiencia de prima	4	0	0	53.196	0	5.346	58.546
Variación otras reservas técnicas	0	0	0	0	0	0	0
Costo de siniestros	**–350.210**	**120.843**	**–112.807**	**185.199**	**185.091**	**158.554**	**186.671**
Siniestros directos	–337.090	–137	–1.082.335	2.138.186	369.048	1.014.031	2.101.702
Siniestros cedidos	13.120	–120.981	–969.528	1.952.987	183.957	855.477	1.915.032
Siniestros aceptados	0	0	0	0	0	0	0
Resultado de intermediación	**–2.120**	**179**	**–36.156**	**–288.762**	**–6.820**	**–28.160**	**–361.839**
Comisión agentes directos	891	0	0	255	56	16.677	17.879
Comisiones corredores	17.231	278	0	30.276	15.716	313.304	376.805
Comisiones reaseguro aceptado	0	0	0	0	0	0	0
Comisiones reaseguro cedido	20.242	99	36.156	319.293	22.592	358.141	756.523
Gastos por reaseguro no proporcional	6.242	0	0	0	0	66.955	73.197
Deterioro de seguros	–70.421	–790	710	–5.247	–991	14.350	–62.388
Costo de administración	**31.281**	**95**	**870**	**319.416**	**28.036**	**321.047**	**700.745**
Costo de administración directo	**6.123**	**2**	**0**	**217.981**	**27.876**	**157.804**	**409.785**
Remuneración	5.093	2	0	29.640	9.630	64.413	108.778
Gastos asociados al canal de distribución	68	0	0	0	5	12.391	12.464
Otros	962	0	0	188.341	18.241	81.000	288.543
Costo de administración indirecto	**25.158**	**93**	**870**	**101.435**	**160**	**163.243**	**290.960**
Remuneración	10.413	39	366	33.783	83	82.823	127.506
Gastos asociados al canal de distribución	0	0	0	0	0	0	0
Otros	14.746	55	504	67.652	77	80.421	163.454
Datos estadísticos							
Siniestralidad (%)	–1.252,95	6.705,90	_	117,44	291,29	17,72	16,29
Retención neta (%)	19,04	98,06	_	18,12	–16,54	30,88	26,29
Número de siniestros	76	0	0	89	134	28.969	29.268
Total de pólizas vigentes	2.309	1	0	417	1.008	16.028	19.763
Número de ítems vigentes	7.302	17	0	1.121	5.285	23.753	37.478
Monto asegurado directo MM$	423.148	69.938	172.933	105.230	776.071	5.296.138	6.843.458

COMPAÑIAS ASEGURADORAS
24. Garantía
(Miles de pesos de diciembre de 2013)

			MASIVOS				
	Individual	**Colectivo**	**Cartera Hipotecaria**	**Cartera Consumo**	**Otras Carteras**	**Industria, Infraestructura y Comercio**	**Total**
MARGEN DE CONTRIBUCION	**1.696.555**	**4.458**	**10.268**	**–17.163**	**–146.501**	**3.791.126**	**5.338.743**
Prima retenida	**771.503**	**5.641**	**14.067**	**88.664**	**0**	**2.935.653**	**3.815.528**
Prima directa	5.037.768	28.212	14.067	221.660	0	10.620.879	15.922.587
Prima aceptada	0	0	0	0	0	37.401	37.401
Prima cedida	4.266.265	22.571	0	132.996	0	7.722.627	12.144.460
Variación de reservas técnicas	**46.141**	**1.139**	**–374**	**29.348**	**0**	**234.214**	**310.468**
Variación reserva de riesgos en curso	46.143	1.139	–374	29.348	0	234.198	310.454
Variación reserva catastrófica de terremoto	0	0	0	0	0	0	0
Variación reserva insuficiencia de prima	–2	0	0	0	0	16	14
Variación otras reservas técnicas	0	0	0	0	0	0	0
Costo de siniestros	**–346.859**	**20**	**2.966**	**74.523**	**146.501**	**252.487**	**129.638**
Siniestros directos	1.756.429	55	75.202	74.523	146.501	1.947.315	4.000.024
Siniestros cedidos	2.103.288	35	72.236	0	0	1.694.828	3.870.387
Siniestros aceptados	0	0	0	0	0	0	0
Resultado de intermediación	**–753.464**	**25**	**1.137**	**1.956**	**0**	**–1.615.580**	**–2.365.926**
Comisión agentes directos	36.069	0	0	3.487	0	72.204	111.760
Comisiones corredores	399.874	4.232	1.137	31.742	0	801.603	1.238.587
Comisiones reaseguro aceptado	0	0	0	0	0	0	0
Comisiones reaseguro cedido	1.189.407	4.207	0	33.273	0	2.489.387	3.716.273
Gastos por reaseguro no proporcional	142.047	0	0	0	0	317.089	459.136
Deterioro de seguros	–12.917	0	70	0	0	–43.684	–56.531
Costo de administración	**1.031.949**	**4.827**	**3.841**	**22.906**	**0**	**1.707.277**	**2.770.800**
Costo de administración directo	**426.913**	**1.261**	**2.902**	**0**	**0**	**1.036.191**	**1.467.267**
Remuneración	378.971	1.261	554	0	0	776.488	1.157.274
Gastos asociados al canal de distribución	531	0	0	0	0	31.493	32.023
Otros	47.411	0	2.348	0	0	228.211	277.970
Costo de administración indirecto	**605.036**	**3.566**	**939**	**22.906**	**0**	**671.085**	**1.303.533**
Remuneración	130.662	1.416	395	9.627	0	138.608	280.709
Gastos asociados al canal de distribución	4.263	0	0	0	0	409.626	413.889
Otros	470.111	2.149	544	13.279	0	122.851	608.935
Datos estadísticos							
Siniestralidad (%)	–66,17	1,83	–4,97	155,59	_	10,11	4,30
Retención neta (%)	15,31	20,00	100,00	40,00	_	27,54	23,91
Número de siniestros	303	5	154	3	0	603	1.068
Total de pólizas vigentes	27.378	684	1.936	261	0	58.393	4.385.351
Número de ítems vigentes	29.945	1.340	4.003	261	0	53.105	6.821.914
Monto asegurado directo MM$	595.785	2.778	90.228	8.009	0	1.395.946	2.092.746

COMPAÑIAS ASEGURADORAS
25. Fidelidad
(Miles de pesos de diciembre de 2013)

			MASIVOS				
	Individual	**Colectivo**	**Cartera Hipotecaria**	**Cartera Consumo**	**Otras Carteras**	**Industria, Infraestructura y Comercio**	**Total**
MARGEN DE CONTRIBUCION	**1.795.859**	**1.356.650**	**65.903**	**–673**	**–1.428.896**	**884.502**	**2.673.345**
Prima retenida	**1.757.122**	**1.716.433**	**220.353**	**0**	**–1.519.455**	**1.390.536**	**3.564.990**
Prima directa	2.737.840	1.716.444	224.720	0	–1.519.455	2.370.243	5.529.793
Prima aceptada	26.861	0	0	0	0	12.473	39.335
Prima cedida	1.007.580	11	4.367	0	0	992.180	2.004.138
Variación de reservas técnicas	**–67.114**	**35.227**	**940**	**0**	**–20.275**	**363.269**	**312.047**
Variación reserva de riesgos en curso	–75.977	35.227	940	0	–20.275	362.947	302.862
Variación reserva catastrófica de terremoto	0	0	0	0	0	0	0
Variación reserva insuficiencia de prima	8.863	0	0	0	0	322	9.185
Variación otras reservas técnicas	0	0	0	0	0	0	0
Costo de siniestros	**76.285**	**203.716**	**133.627**	**671**	**–75.790**	**–47.723**	**290.786**
Siniestros directos	1.081.908	205.483	133.931	984	–75.883	–895.056	451.368
Siniestros cedidos	1.007.028	1.767	304	313	–93	–842.668	166.651
Siniestros aceptados	1.405	0	0	0	0	4.665	6.070
Resultado de intermediación	**–53.260**	**109.388**	**19.337**	**0**	**7.260**	**136.192**	**218.917**
Comisión agentes directos	48	0	0	0	0	67.975	68.023
Comisiones corredores	144.262	109.390	22.472	0	7.260	349.059	632.444
Comisiones reaseguro aceptado	4.789	0	0	0	0	0	4.789
Comisiones reaseguro cedido	202.359	2	3.135	0	0	280.842	486.338
Gastos por reaseguro no proporcional	3.119	0	0	0	0	7.865	10.984
Deterioro de seguros	2.234	11.452	546	2	–1.753	46.430	58.910
Costo de administración	**618.813**	**436.376**	**45.487**	**816**	**–389.124**	**353.789**	**1.066.156**
Costo de administración directo	**496.342**	**436.371**	**45.454**	**0**	**–389.124**	**300.181**	**889.224**
Remuneración	280.245	227.905	8.678	0	–203.229	158.829	472.428
Gastos asociados al canal de distribución	90	0	0	0	0	6.551	6.641
Otros	216.007	208.466	36.776	0	–185.895	134.801	410.155
Costo de administración indirecto	**122.471**	**4**	**33**	**816**	**0**	**53.608**	**176.932**
Remuneración	48.676	2	14	343	0	28.771	77.806
Gastos asociados al canal de distribución	0	0	0	0	0	0	0
Otros	73.795	3	19	473	0	24.837	99.126
Datos estadísticos							
Siniestralidad (%)	4,32	12,12	66,18	_	5,06	–4,55	9,09
Retención neta (%)	63,56	100,00	98,06	_	100,00	58,36	64,01
Número de siniestros	33	0	43	0	0	542	618
Total de pólizas vigentes	170	0	4	0	0	20.380	20.554
Número de ítems vigentes	171	0	5	0	0	3.147	3.323
Monto asegurado directo MM$	111.533	32	677	9	347	84.906	197.504

COMPAÑIAS ASEGURADORAS
26. Seguro Extensión y Garantía
(Miles de pesos de diciembre de 2013)

			MASIVOS				
	Individual	**Colectivo**	**Cartera Hipotecaria**	**Cartera Consumo**	**Otras Carteras**	**Industria, Infraestructura y Comercio**	**Total**
MARGEN DE CONTRIBUCION	**3.465.997**	**27**	**1.750**	**1.640**	**–60.462**	**735.541**	**4.144.493**
Prima retenida	**5.184.786**	**–25**	**8.487**	**4.509**	**2.244.930**	**2.896.462**	**10.339.149**
Prima directa	5.184.786	–25	8.487	4.509	2.244.930	2.907.011	10.349.698
Prima aceptada	0	0	0	0	0	0	0
Prima cedida	0	0	0	0	0	10.549	10.549
Variación de reservas técnicas	**1.219.114**	**–46**	**5.796**	**2.290**	**1.637.633**	**–665.899**	**2.198.889**
Variación reserva de riesgos en curso	1.219.114	–46	5.796	2.290	1.359.318	–672.134	1.914.339
Variación reserva catastrófica de terremoto	0	0	0	0	0	0	0
Variación reserva insuficiencia de prima	0	0	0	0	278.315	6.235	284.550
Variación otras reservas técnicas	0	0	0	0	0	0	0
Costo de siniestros	**408.892**	**–1**	**0**	**134**	**0**	**2.042.247**	**2.451.272**
Siniestros directos	350.878	–1	0	134	0	981.173	1.332.184
Siniestros cedidos	–58.014	0	0	0	0	–1.061.073	–1.119.088
Siniestros aceptados	0	0	0	0	0	0	0
Resultado de intermediación	**38.678**	**–6**	**941**	**423**	**667.714**	**794.139**	**1.501.890**
Comisión agentes directos	10.267	0	177	48	42.651	1.610	54.754
Comisiones corredores	28.411	–6	764	375	625.063	796.749	1.451.356
Comisiones reaseguro aceptado	0	0	0	0	0	0	0
Comisiones reaseguro cedido	0	0	0	0	0	4.220	4.220
Gastos por reaseguro no proporcional	0	0	0	0	0	0	0
Deterioro de seguros	52.105	0	0	22	45	–9.566	42.606
Costo de administración	**1.864.037**	**–3**	**1.681**	**1.248**	**374.578**	**386.257**	**2.627.798**
Costo de administración directo	**231.703**	**–1**	**695**	**289**	**148.782**	**112.798**	**494.265**
Remuneración	231.565	0	123	132	31.215	42.162	305.197
Gastos asociados al canal de distribución	62	0	572	157	117.567	32.452	150.809
Otros	76	0	0	0	0	38.184	38.260
Costo de administración indirecto	**1.632.334**	**–2**	**986**	**959**	**225.796**	**273.460**	**2.133.533**
Remuneración	253.005	–1	522	250	111.733	160.896	526.404
Gastos asociados al canal de distribución	994.805	0	0	420	0	0	995.225
Otros	384.525	–1	464	289	114.063	112.564	611.904
Datos estadísticos							
Siniestralidad (%)	12,52	2,06	0,00	11,52	0,00	76,53	39,95
Retención neta (%)	100,00	100,00	100,00	100,00	100,00	99,64	99,90
Número de siniestros	28	0	0	0	0	84	112
Total de pólizas vigentes	144	0	1	3	464	78	690
Número de ítems vigentes	144	0	647	81	37.569	2.838	41.279
Monto asegurado directo MM$	1	0	151	19	8.757	183.704	192.632

COMPAÑIAS ASEGURADORAS
27. Seguro de Crédito por Ventas a Plazo
(Miles de pesos de diciembre de 2013)

	Individual	Industria, Infraestructura y Comercio	Total
MARGEN DE CONTRIBUCION	**–1.323.910**	**1.521.827**	**197.918**
Prima retenida	**3.623.018**	**3.944.926**	**7.567.943**
Prima directa	6.000.971	20.340.107	26.341.078
Prima aceptada	0	0	0
Prima cedida	2.377.953	16.395.181	18.773.134
Variación de reservas técnicas	**410.790**	**28.756**	**439.546**
Variación reserva de riesgos en curso	117.229	28.756	145.985
Variación reserva catastrófica de terremoto	0	0	0
Variación reserva insuficiencia de prima	293.561	0	293.561
Variación otras reservas técnicas	0	0	0
Costo de siniestros	**4.379.776**	**3.848.340**	**8.228.116**
Siniestros directos	16.969.520	26.916.925	43.886.445
Siniestros cedidos	12.589.744	23.068.586	35.658.329
Siniestros aceptados	0	0	0
Resultado de intermediación	**–159.184**	**–2.051.511**	**–2.210.696**
Comisión agentes directos	5.883	5.642	11.525
Comisiones corredores	478.658	1.882.551	2.361.209
Comisiones reaseguro aceptado	0	0	0
Comisiones reaseguro cedido	643.725	3.939.704	4.583.430
Gastos por reaseguro no proporcional	324.696	654.131	978.827
Deterioro de seguros	–9.150	–56.618	–65.768
Costo de administración	**2.139.601**	**4.628.351**	**6.767.952**
Costo de administración directo	**2.053.286**	**2.600.146**	**4.653.432**
Remuneración	1.032.732	2.303.331	3.336.063
Gastos asociados al canal de distribución	0	0	0
Otros	1.020.553	296.815	1.317.368
Costo de administración indirecto	86.315	2.028.205	2.114.520
Remuneración	**18.990**	**45.887**	**64.877**
Gastos asociados al canal de distribución	1.161	1.934.324	1.935.485
Otros	66.164	47.994	114.158
Datos estadísticos			
Siniestralidad (%)	347,23	133,18	198,22
Retención neta (%)	60,37	19,39	28,73
Número de siniestros	809	3.614	4.423
Total de pólizas vigentes	245	515	26.734
Número de ítems vigentes	9.939	515	9.720.734
Monto asegurado directo MM$	1.992.737	6.896.284	8.889.021

COMPAÑIAS ASEGURADORAS
28. Seguro de Crédito a la Exportación
(Miles de pesos de diciembre de 2013)

	Individual	Industria, Infraestructura y Comercio	Total
MARGEN DE CONTRIBUCION	**2.896.963**	**975.128**	**3.872.091**
Prima retenida	**4.107.424**	**1.092.799**	**5.200.223**
Prima directa	6.184.712	5.517.074	11.701.785
Prima aceptada	0	0	0
Prima cedida	2.077.287	4.424.275	6.501.562
Variación de reservas técnicas	**185.872**	**–31.506**	**154.366**
Variación reserva de riesgos en curso	185.872	–31.506	154.366
Variación reserva catastrófica de terremoto	0	0	0
Variación reserva insuficiencia de prima	0	0	0
Variación otras reservas técnicas	0	0	0
Costo de siniestros	**697.176**	**586.794**	**1.283.970**
Siniestros directos	996.172	3.396.202	4.392.374
Siniestros cedidos	298.996	2.809.409	3.108.404
Siniestros aceptados	0	0	0
Resultado de intermediación	**–116.339**	**–522.691**	**–639.029**
Comisión agentes directos	11.239	0	11.239
Comisiones corredores	450.387	476.066	926.453
Comisiones reaseguro aceptado	0	0	0
Comisiones reaseguro cedido	577.965	998.756	1.576.721
Gastos por reaseguro no proporcional	342.390	113.281	455.671
Deterioro de seguros	101.361	–28.207	73.154
Costo de administración	**1.904.850**	**1.300.844**	**3.205.694**
Costo de administración directo	**1.873.819**	**717.125**	**2.590.944**
Remuneración	959.430	642.999	1.602.429
Gastos asociados al canal de distribución	0	0	0
Otros	914.390	74.125	988.515
Costo de administración indirecto	31.031	583.719	614.750
Remuneración	**6.816**	**7.288**	**14.104**
Gastos asociados al canal de distribución	0	568.809	568.809
Otros	24.215	7.622	31.837
Datos estadísticos			
Siniestralidad (%)	48,75	59,68	53,20
Retención neta (%)	66,41	19,81	44,44
Número de siniestros	120	111	231
Total de pólizas vigentes	307	277	12.572
Número de ítems vigentes	1.007	277	711.573
Monto asegurado directo MM$	1.537.287	1.593.066	3.130.353

COMPAÑIAS ASEGURADORAS
29. Salud
(Miles de pesos de diciembre de 2013)

		MASIVOS				
	Individual	**Cartera Hipotecaria**	**Cartera Consumo**	**Otras Carteras**	**Industria, Infraestructura y Comercio**	**Total**
MARGEN DE CONTRIBUCION	**–46**	**125**	**232.513**	**500.014**	**–8.943**	**723.663**
Prima retenida	**–46**	**467**	**440.298**	**1.485.385**	**–10.342**	**1.915.762**
Prima directa	–46	467	440.298	1.485.385	–10.342	1.915.762
Prima aceptada	0	0	0	0	0	0
Prima cedida	0	0	0	0	0	0
Variación de reservas técnicas	**0**	**218**	**1.433**	**285.119**	**–1.306**	**285.464**
Variación reserva de riesgos en curso	0	218	1.433	285.119	–1.306	285.464
Variación reserva catastrófica de terremoto	0	0	0	0	0	0
Variación reserva insuficiencia de prima	0	0	0	0	0	0
Variación otras reservas técnicas	0	0	0	0	0	0
Costo de siniestros	**0**	**0**	**148.893**	**290.779**	**–68**	**439.604**
Siniestros directos	0	0	148.893	290.779	–68	439.604
Siniestros cedidos	0	0	0	0	0	0
Siniestros aceptados	0	0	0	0	0	0
Resultado de intermediación	**0**	**124**	**59.627**	**405.060**	**40**	**464.851**
Comisión agentes directos	0	0	0	0	0	0
Comisiones corredores	0	124	59.627	405.060	40	464.851
Comisiones reaseguro aceptado	0	0	0	0	0	0
Comisiones reaseguro cedido	0	0	0	0	0	0
Gastos por reaseguro no proporcional	0	0	0	0	0	0
Deterioro de seguros	0	0	–2.168	4.413	–65	2.180
Costo de administración	**–10**	**18**	**217.074**	**480.405**	**–2.133**	**695.354**
Costo de administración directo	**–10**	**0**	**184.488**	**391.614**	**–2.133**	**573.959**
Remuneración	–2	0	0	181	–407	–228
Gastos asociados al canal de distribución	0	0	183.031	209.382	0	392.413
Otros	–8	0	1.457	182.051	–1.726	181.774
Costo de administración indirecto	0	18	32.586	88.791	0	121.395
Remuneración	**0**	**8**	**14.386**	**39.199**	**0**	**53.593**
Gastos asociados al canal de distribución	0	0	0	0	0	0
Otros	0	10	18.200	49.592	0	67.802
Datos estadísticos						
Siniestralidad (%)	0,00	0,00	134,43	21,45	0,67	30,18
Retención neta (%)	100,00	100,00	100,00	100,00	100,00	100,00
Número de siniestros	0	0	391	542	2	935
Total de pólizas vigentes	0	0	0	7.835	30	7.865
Número de ítems vigentes	0	0	0	51.184	342	51.526
Monto asegurado directo MM$	0	17	156.104	59.082	2	215.205

COMPAÑIAS ASEGURADORAS
30. Accidentes Personales
(Miles de pesos de diciembre de 2013)

			MASIVOS				
	Individual	**Colectivo**	**Cartera Hipotecaria**	**Cartera Consumo**	**Otras Carteras**	**Industria, Infraestructura y Comercio**	**Total**
MARGEN DE CONTRIBUCION	**2.528.969**	**2.972.293**	**461.450**	**16.571.705**	**9.787.610**	**3.199.050**	**35.521.077**
Prima retenida	**5.326.083**	**2.027.533**	**1.109.913**	**20.874.984**	**14.699.397**	**6.329.888**	**50.367.798**
Prima directa	5.986.300	8.880.181	1.109.913	32.806.291	13.960.506	10.190.325	72.933.515
Prima aceptada	185.414	785	0	282.857	735.442	0	1.204.499
Prima cedida	845.632	6.853.432	0	12.214.164	–3.448	3.860.437	23.770.216
Variación de reservas técnicas	**698.831**	**30.166**	**–15.051**	**–1.325.293**	**551.546**	**58.948**	**–852**
Variación reserva de riesgos en curso	695.181	30.113	–15.051	–1.325.293	551.544	62.297	–1.208
Variación reserva catastrófica de terremoto	0	0	0	0	0	0	0
Variación reserva insuficiencia de prima	3.650	53	0	0	2	–3.349	356
Variación otras reservas técnicas	0	0	0	0	0	0	0
Costo de siniestros	**818.238**	**406.188**	**455.289**	**5.569.183**	**895.713**	**1.619.146**	**9.763.757**
Siniestros directos	1.388.959	929.702	455.289	8.946.686	895.897	2.745.544	15.362.076
Siniestros cedidos	669.564	534.122	0	3.379.313	184	1.126.398	5.709.581
Siniestros aceptados	98.843	10.608	0	1.810	1	0	111.261
Resultado de intermediación	**1.171.322**	**–1.520.506**	**246.574**	**191.475**	**3.445.051**	**1.018.105**	**4.552.020**
Comisión agentes directos	236.365	918.517	0	14.689	24.163	312.921	1.506.654
Comisiones corredores	979.142	695.715	246.574	6.510.947	2.987.695	1.890.484	13.310.557
Comisiones reaseguro aceptado	46.471	29	0	104.766	441.265	0	592.531
Comisiones reaseguro cedido	90.655	3.134.767	0	6.438.928	8.072	1.185.300	10.857.723
Gastos por reaseguro no proporcional	64.380	40.795	1.526	–1.120	49.003	452.532	607.115
Deterioro de seguros	44.344	98.597	–39.875	–130.966	–29.525	–17.893	–75.319
Costo de administración	**1.274.947**	**3.234.299**	**505.094**	**10.883.504**	**3.258.078**	**1.594.716**	**20.750.639**
Costo de administración directo	**469.239**	**2.645.850**	**414.135**	**7.963.301**	**2.560.920**	**806.415**	**14.859.859**
Remuneración	242.064	636.539	0	540.038	355.472	355.070	2.129.183
Gastos asociados al canal de distribución	31.404	26.941	4.649	3.553.314	60.530	19.780	3.696.618
Otros	195.771	1.982.369	409.486	3.869.949	2.144.917	431.565	9.034.058
Costo de administración indirecto	805.708	588.449	90.959	2.920.204	697.159	788.302	5.890.780
Remuneración	**387.808**	**251.215**	**39.999**	**1.090.410**	**307.718**	**389.881**	**2.467.033**
Gastos asociados al canal de distribución	0	0	0	0	10.065	0	10.065
Otros	417.900	337.234	50.960	1.829.794	379.375	398.420	3.413.682
Datos estadísticos							
Siniestralidad (%)	14,50	10,37	443,20	20,08	11,17	22,94	18,61
Retención neta (%)	86,30	22,83	100,00	63,09	100,02	62,12	67,94
Número de siniestros	1.658	2.707	150	14.072	690	2.643	21.920
Total de pólizas vigentes	271.505	12.361	48	45.533	177.021	50.219	556.687
Número de ítems vigentes	298.366	39.742	48	180.626	914.898	128.039	1.561.719
Monto asegurado directo MM$	5.410.970	15.543.804	511.742	22.561.193	6.358.225	17.587.724	67.973.658

COMPAÑIAS ASEGURADORAS
31. Seguro Obligatorio de Accidentes Personales (SOAP)
(Miles de pesos de diciembre de 2013)

			MASIVOS				
	Individual	**Colectivo**	**Cartera Hipotecaria**	**Cartera Consumo**	**Otras Carteras**	**Industria, Infraestructura y Comercio**	**Total**
MARGEN DE CONTRIBUCION	**8.163.112**	**0**	**–25.805**	**430.481**	**1.190.139**	**2.153.470**	**11.911.397**
Prima retenida	**37.277.311**	**0**	**0**	**1.019.454**	**5.141.586**	**8.090.422**	**51.528.773**
Prima directa	37.277.311	0	0	2.548.709	5.141.586	8.090.422	53.058.028
Prima aceptada	0	0	0	0	0	0	0
Prima cedida	0	0	0	1.529.255	0	0	1.529.255
Variación de reservas técnicas	**–1.264.765**	**0**	**0**	**96.280**	**663.915**	**1.174.348**	**669.778**
Variación reserva de riesgos en curso	–1.367.401	0	0	96.280	659.830	1.174.348	563.057
Variación reserva catastrófica de terremoto	0	0	0	0	0	0	0
Variación reserva insuficiencia de prima	102.636	0	0	0	4.085	0	106.721
Variación otras reservas técnicas	0	0	0	0	0	0	0
Costo de siniestros	**23.654.570**	**0**	**142**	**280.324**	**2.768.698**	**3.163.514**	**29.867.248**
Siniestros directos	24.995.405	0	142	667.456	2.768.698	2.856.090	31.287.791
Siniestros cedidos	1.340.835	0	0	387.132	0	–307.424	1.420.543
Siniestros aceptados	0	0	0	0	0	0	0
Resultado de intermediación	**6.660.974**	**0**	**–16**	**211.353**	**457.942**	**1.624.912**	**8.955.165**
Comisión agentes directos	1.002.960	0	–16	70.103	60.382	911.967	2.045.396
Comisiones corredores	5.658.015	0	0	573.538	397.560	712.946	7.342.058
Comisiones reaseguro aceptado	0	0	0	0	0	0	0
Comisiones reaseguro cedido	1	0	0	432.288	0	1	432.290
Gastos por reaseguro no proporcional	60.573	0	25.679	0	52.136	0	138.388
Deterioro de seguros	2.847	0	0	1.016	8.756	–25.822	–13.203
Costo de administración	**7.410.284**	**590**	**5.537**	**140.463**	**999.230**	**1.319.927**	**9.876.031**
Costo de administración directo	**5.242.132**	**0**	**–181**	**0**	**629.085**	**332.547**	**6.203.583**
Remuneración	1.034.986	0	–8	0	141.119	118.859	1.294.955
Gastos asociados al canal de distribución	229.998	0	–173	0	344.901	110.067	684.792
Otros	3.977.148	0	0	0	143.065	103.622	4.223.836
Costo de administración indirecto	2.168.153	590	5.718	140.463	370.145	987.380	3.672.448
Remuneración	**1.118.777**	**248**	**2.363**	**59.034**	**177.775**	**542.225**	**1.900.422**
Gastos asociados al canal de distribución	0	0	0	0	0	0	0
Otros	1.049.376	342	3.355	81.429	192.370	445.154	1.772.026
Datos estadísticos							
Siniestralidad (%)	67,32	0,00	_	33,32	62,08	55,11	64,69
Retención neta (%)	100,00	_	_	40,00	100,00	100,00	97,12
Número de siniestros	25.121	0	0	894	2.387	2.570	30.972
Total de pólizas vigentes	3.185.646	0	0	243.686	663.032	89.682	4.182.046
Número de ítems vigentes (*)	–	–	–	–	–	–	–
Monto asegurado directo MM$ (*)	–	–	–	–	–	–	–

(*) No corresponde informar estos datos en ramo SOAP.

COMPAÑIAS ASEGURADORAS
32. Seguro Cesantía
(Miles de pesos de diciembre de 2013)

			MASIVOS				
	Individual	**Colectivo**	**Cartera Hipotecaria**	**Cartera Consumo**	**Otras Carteras**	**Industria, Infraestructura y Comercio**	**Total**
MARGEN DE CONTRIBUCION	**279.904**	**294.599**	**6.918.028**	**18.669.973**	**16.677.400**	**3.659.792**	**46.499.696**
Prima retenida	**122.620**	**836.724**	**19.037.159**	**60.128.515**	**42.559.971**	**4.074.572**	**126.759.560**
Prima directa	156.987	836.724	22.275.462	72.188.752	29.496.824	4.079.013	129.033.761
Prima aceptada	0	0	0	1.539.570	13.973.380	0	15.512.950
Prima cedida	34.367	0	3.238.303	13.599.807	910.233	4.441	17.787.151
Variación de reservas técnicas	**772**	**84.910**	**–806.574**	**12.475.721**	**2.478.710**	**–444.937**	**13.788.602**
Variación reserva de riesgos en curso	772	145.430	–806.574	12.421.207	2.474.229	–444.937	13.790.127
Variación reserva catastrófica de terremoto	0	0	0	0	0	0	0
Variación reserva insuficiencia de prima	0	–60.520	0	54.514	4.481	0	–1.525
Variación otras reservas técnicas	0	0	0	0	0	0	0
Costo de siniestros	**–157.856**	**372.115**	**11.266.671**	**24.468.577**	**12.224.880**	**771.893**	**48.946.280**
Siniestros directos	–164.799	372.115	17.980.068	27.464.663	12.945.547	615.098	59.212.692
Siniestros cedidos	–6.943	0	6.713.397	4.120.267	845.556	–156.796	11.515.481
Siniestros aceptados	0	0	0	1.124.181	124.889	0	1.249.070
Resultado de intermediación	**–1.231**	**82.276**	**2.428.061**	**6.051.579**	**11.054.844**	**79.827**	**19.695.356**
Comisión agentes directos	0	0	0	60	0	203	263
Comisiones corredores	4.265	83.129	4.591.623	15.964.882	3.894.287	82.886	24.621.072
Comisiones reaseguro aceptado	0	0	0	861.965	8.384.026	0	9.245.991
Comisiones reaseguro cedido	5.496	853	2.163.562	10.775.328	1.223.469	3.262	14.171.970
Gastos por reaseguro no proporcional	0	0	0	0	0	148	148
Deterioro de seguros	1.031	2.824	–769.027	–1.537.335	124.137	7.848	–2.170.522
Costo de administración	**952.438**	**176.191**	**7.801.217**	**27.130.934**	**8.822.484**	**853.873**	**45.737.138**
Costo de administración directo	**941.931**	**176.120**	**5.386.506**	**18.892.546**	**6.640.176**	**830.131**	**32.867.410**
Remuneración	4.416	34.340	–1.778	268.684	859.872	163.748	1.329.281
Gastos asociados al canal de distribución	937.189	0	95.165	6.617.592	450.567	–1	8.100.512
Otros	326	141.780	5.293.119	12.006.270	5.329.737	666.384	23.437.616
Costo de administración indirecto	10.507	71	2.414.711	8.238.388	2.182.308	23.743	12.869.727
Remuneración	**4.416**	**30**	**669.683**	**1.584.321**	**729.413**	**9.977**	**2.997.840**
Gastos asociados al canal de distribución	0	0	766.687	3.970.196	452.697	0	5.189.580
Otros	6.091	41	978.341	2.683.871	1.000.198	13.766	4.682.307
Datos estadísticos							
Siniestralidad (%)	–115,23	42,20	434,76	27,38	57,91	11,04	40,42
Retención neta (%)	78,11	100,00	85,46	81,55	97,91	99,89	87,69
Número de siniestros	14	785	37.973	95.836	36.250	7.861	178.719
Total de pólizas vigentes	26.047	727	19.136	88.303	304.680	377.114	816.007
Número de ítems vigentes	52.588	18.798	460.337	2.756.399	714.956	2.380.425	6.383.503
Monto asegurado directo MM$	121.507	15.418	855.491	8.081.408	301.725	2.260.852	11.635.952

COMPAÑIAS ASEGURADORAS
33. Seguro de Título
(Miles de pesos de diciembre de 2013)

		MASIVOS		
	Individual	**Cartera Hipotecaria**	**Industria, Infraestructura y Comercio**	**Total**
MARGEN DE CONTRIBUCION	**–4.704**	**44.630**	**–55.394**	**–15.468**
Prima retenida	**–7.840**	**53.042**	**33.491**	**78.693**
Prima directa	0	53.042	90.716	143.758
Prima aceptada	0	0	0	0
Prima cedida	7.840	0	57.224	65.064
Variación de reservas técnicas	**0**	**4.571**	**6.263**	**10.833**
Variación reserva de riesgos en curso	0	0	6.263	6.263
Variación reserva catastrófica de terremoto	0	0	0	0
Variación reserva insuficiencia de prima	0	0	0	0
Variación otras reservas técnicas	0	4.571	0	4.571
Costo de siniestros	**0**	**2.437**	**97.149**	**99.586**
Siniestros directos	0	2.437	97.149	99.586
Siniestros cedidos	0	0	0	0
Siniestros aceptados	0	0	0	0
Resultado de intermediación	**–3.136**	**1.430**	**–14.223**	**–15.929**
Comisión agentes directos	0	0	0	0
Comisiones corredores	0	1.430	845	2.275
Comisiones reaseguro aceptado	0	0	0	0
Comisiones reaseguro cedido	3.136	0	15.067	18.203
Gastos por reaseguro no proporcional	0	0	0	0
Deterioro de seguros	0	–26	–303	–329
Costo de administración	**0**	**47.305**	**12.041**	**59.346**
Costo de administración directo	**0**	**0**	**3.496**	**3.496**
Remuneración	0	0	1.309	1.309
Gastos asociados al canal de distribución	0	0	976	976
Otros	0	0	1.210	1.210
Costo de administración indirecto	0	47.305	8.545	55.851
Remuneración	**0**	**0**	**5.033**	**5.033**
Gastos asociados al canal de distribución	0	0	0	0
Otros	0	47.305	3.512	50.818
Datos estadísticos				
Siniestralidad (%)	0,00	4,59	261,29	120,88
Retención neta (%)	_	100,00	36,92	54,74
Número de siniestros	0	2	3	5
Total de pólizas vigentes	0	37	0	37
Número de ítems vigentes	0	5.884	0	5.884
Monto asegurado directo MM$	0	368.136	0	368.136

COMPAÑIAS ASEGURADORAS
34. Seguro Agrícola
(Miles de pesos de diciembre de 2013)

			MASIVOS		
	Individual	**Colectivo**	**Otras Carteras**	**Industria, Infraestructura y Comercio**	**Total**
MARGEN DE CONTRIBUCION	**563.608**	**227.139**	**2**	**–628.324**	**162.425**
Prima retenida	**462.203**	**338.266**	**0**	**548.109**	**1.348.578**
Prima directa	3.529.618	735.291	0	1.411.093	5.676.002
Prima aceptada	0	0	0	0	0
Prima cedida	3.067.415	397.025	0	862.984	4.327.424
Variación de reservas técnicas	**61.642**	**2.838**	**0**	**74.496**	**138.976**
Variación reserva de riesgos en curso	24.444	2.838	0	34.170	61.452
Variación reserva catastrófica de terremoto	0	0	0	0	0
Variación reserva insuficiencia de prima	37.197	0	0	40.327	77.524
Variación otras reservas técnicas	0	0	0	0	0
Costo de siniestros	**130.958**	**380.831**	**0**	**729.938**	**1.241.727**
Siniestros directos	2.971.123	964.738	0	3.329.876	7.265.737
Siniestros cedidos	2.840.166	583.907	0	2.599.937	6.024.010
Siniestros aceptados	0	0	0	0	0
Resultado de intermediación	**–338.431**	**–272.542**	**–2**	**230.129**	**–380.847**
Comisión agentes directos	3.257	0	0	22.191	25.448
Comisiones corredores	319.158	36.706	0	95.830	451.694
Comisiones reaseguro aceptado	0	0	0	0	0
Comisiones reaseguro cedido	660.847	309.248	2	–112.108	857.989
Gastos por reaseguro no proporcional	56.227	0	0	49.207	105.434
Deterioro de seguros	–11.801	0	0	92.663	80.862
Costo de administración	**468.496**	**29.810**	**0**	**131.118**	**629.424**
Costo de administración directo	**136.005**	**29.810**	**0**	**55.373**	**221.188**
Remuneración	50.934	25.897	0	32.792	109.624
Gastos asociados al canal de distribución	37.986	0	0	8.654	46.639
Otros	47.085	3.913	0	13.927	64.925
Costo de administración indirecto	332.491	0	0	75.745	408.236
Remuneración	**195.837**	**0**	**0**	**44.614**	**240.451**
Gastos asociados al canal de distribución	0	0	0	0	0
Otros	136.654	0	0	31.131	167.785
Datos estadísticos					
Siniestralidad (%)	37,17	112,89	_	135,51	101,09
Retención neta (%)	13,09	46,00	_	38,84	23,76
Número de siniestros	2.624	151	0	443	3.218
Total de pólizas vigentes	13.611	1.218	0	1.081	15.910
Número de ítems vigentes	13.632	1.218	0	1.245	16.095
Monto asegurado directo MM$	63.381	29.253	0	26.905	119.539

COMPAÑIAS ASEGURADORAS
35. Seguro de Asistencia
(Miles de pesos de diciembre de 2013)

			MASIVOS				
	Individual	**Colectivo**	**Cartera Hipotecaria**	**Cartera Consumo**	**Otras Carteras**	**Industria, Infraestructura y Comercio**	**Total**
MARGEN DE CONTRIBUCION	**1.916.877**	**467.157**	**6.157**	**1.690.219**	**3.099.072**	**–2.371.546**	**4.807.935**
Prima retenida	**4.563.093**	**738.729**	**17.240**	**1.732.039**	**6.011.523**	**1.396.198**	**14.458.822**
Prima directa	4.584.390	742.489	17.240	1.364.120	6.011.664	2.055.091	14.774.994
Prima aceptada	0	0	0	0	0	0	0
Prima cedida	21.297	3.760	0	–367.919	141	658.893	316.172
Variación de reservas técnicas	**723.040**	**168.833**	**8.765**	**1.303**	**534.288**	**285.606**	**1.721.835**
Variación reserva de riesgos en curso	612.825	168.175	8.765	1.174	429.331	255.738	1.476.009
Variación reserva catastrófica de terremoto	0	0	0	0	0	0	0
Variación reserva insuficiencia de prima	110.215	658	0	129	104.957	29.868	245.827
Variación otras reservas técnicas	0	0	0	0	0	0	0
Costo de siniestros	**1.383.961**	**54.365**	**0**	**3.221**	**1.421.706**	**3.316.816**	**6.180.069**
Siniestros directos	1.089.886	51.752	0	24.544	1.421.702	3.253.291	5.841.176
Siniestros cedidos	–294.075	–2.613	0	21.324	–3	–63.525	–338.893
Siniestros aceptados	0	0	0	0	0	0	0
Resultado de intermediación	**517.189**	**47.137**	**2.188**	**79.964**	**982.087**	**156.776**	**1.785.341**
Comisión agentes directos	126.862	2.644	0	1.793	18.263	35.518	185.080
Comisiones corredores	396.760	45.555	2.188	75.469	963.824	205.327	1.689.123
Comisiones reaseguro aceptado	0	0	0	0	0	0	0
Comisiones reaseguro cedido	6.433	1.062	0	–2.702	0	84.069	88.862
Gastos por reaseguro no proporcional	13.387	12	0	657	0	42	14.097
Deterioro de seguros	8.639	1.225	130	–43.325	–25.629	8.505	–50.455
Costo de administración	**593.962**	**105.475**	**6.432**	**144.980**	**1.027.667**	**487.067**	**2.365.583**
Costo de administración directo	**292.815**	**103.885**	**853**	**3.088**	**917.522**	**259.848**	**1.578.012**
Remuneración	135.852	37.919	480	2.418	312.987	95.063	584.719
Gastos asociados al canal de distribución	23.194	105	0	12	36.249	4.714	64.274
Otros	133.769	65.861	373	659	568.286	160.071	929.019
Costo de administración indirecto	301.147	1.590	5.579	141.891	110.145	227.218	787.571
Remuneración	**138.050**	**821**	**2.345**	**59.507**	**36.785**	**101.387**	**338.896**
Gastos asociados al canal de distribución	0	0	0	0	30.312	0	30.312
Otros	163.097	769	3.234	82.384	43.048	125.831	418.363
Datos estadísticos							
Siniestralidad (%)	31,72	9,09	0,00	0,31	26,45	194,59	47,16
Retención neta (%)	99,54	99,49	100,00	126,97	100,00	67,94	97,86
Número de siniestros	27.876	625	0	151	262	6.382	35.296
Total de pólizas vigentes	379.528	13.301	3.556	107.364	62.583	82.937	649.269
Número de ítems vigentes	393.988	60.446	3.432	109.939	600.951	152.357	1.321.113
Monto asegurado directo MM$	1.899.055	181.417	438.169	244.300	2.057.102	6.261.980	11.082.024

COMPAÑIAS ASEGURADORAS
36. Otros Seguros
(Miles de pesos de diciembre de 2013)

			MASIVOS				
	Individual	**Colectivo**	**Cartera Hipotecaria**	**Cartera Consumo**	**Otras Carteras**	**Industria, Infraestructura y Comercio**	**Total**
MARGEN DE CONTRIBUCION	**526.480**	**472.696**	**97.723**	**8.468.838**	**4.149.483**	**3.738.328**	**17.453.548**
Prima retenida	**685.131**	**1.983.231**	**68.391**	**6.962.326**	**14.204.193**	**4.185.151**	**28.088.423**
Prima directa	1.224.169	2.830.851	146.724	19.647.598	14.210.200	24.939.226	62.998.767
Prima aceptada	0	0	0	0	0	600.280	600.280
Prima cedida	539.038	847.620	78.332	12.685.272	6.007	21.354.355	35.510.624
Variación de reservas técnicas	**-179.040**	**227.993**	**-2.861**	**122.251**	**-845.836**	**-41.785**	**-719.278**
Variación reserva de riesgos en curso	-18.570	227.993	-2.861	122.251	-1.655.747	-41.812	-1.368.746
Variación reserva catastrófica de terremoto	0	0	0	0	0	0	0
Variación reserva insuficiencia de prima	-160.469	0	0	0	809.911	27	649.469
Variación otras reservas técnicas	0	0	0	0	0	0	0
Costo de siniestros	**265.454**	**228.874**	**98.310**	**1.430.048**	**9.229.566**	**1.240.758**	**12.493.010**
Siniestros directos	336.144	631.340	133.370	3.456.276	9.306.452	8.489.510	22.353.093
Siniestros cedidos	70.690	402.466	35.060	2.026.228	76.886	7.248.752	9.860.083
Siniestros aceptados	0	0	0	0	0	0	0
Resultado de intermediación	**71.769**	**1.055.023**	**-124.576**	**-3.307.909**	**1.944.152**	**-1.004.243**	**-1.365.784**
Comisión agentes directos	41.344	1	0	257	435.848	62.366	539.817
Comisiones corredores	195.579	1.416.013	17.616	1.788.652	1.510.232	1.739.333	6.667.424
Comisiones reaseguro aceptado	0	0	0	0	0	60.069	60.069
Comisiones reaseguro cedido	165.154	360.991	142.192	5.096.817	1.928	2.866.011	8.633.094
Gastos por reaseguro no proporcional	17.993	96	-42	-22	13.427	334.282	365.733
Deterioro de seguros	-17.525	-1.450	-164	249.120	-286.599	-82.188	-138.806
Costo de administración	**155.578**	**997.601**	**9.599**	**6.112.884**	**4.087.645**	**3.142.680**	**14.505.988**
Costo de administración directo	**64.568**	**756.473**	**9.842**	**4.001.490**	**1.319.052**	**2.577.394**	**8.728.820**
Remuneración	26.230	150.995	1.165	528.491	35.109	824.077	1.566.067
Gastos asociados al canal de distribución	12.297	0	0	3.011.400	759.259	133.206	3.916.162
Otros	26.041	605.478	8.677	461.599	524.684	1.620.112	3.246.591
Costo de administración indirecto	91.009	241.128	-243	2.111.394	2.768.593	565.286	5.777.168
Remuneración	**46.837**	**74.885**	**-130**	**503.745**	**326.037**	**306.233**	**1.257.606**
Gastos asociados al canal de distribución	0	0	0	447.445	1.749.657	0	2.197.102
Otros	44.173	166.243	-113	1.160.204	692.900	259.054	2.322.461
Datos estadísticos							
Siniestralidad (%)	38,20	15,57	-71,43	33,22	238,45	30,77	87,77
Retención neta (%)	55,97	70,06	46,61	35,44	99,96	16,39	44,16
Número de siniestros	125	246	59	1.461	20.011	2.008	23.910
Total de pólizas vigentes	34.080	165	383	29.723	336.448	233.674	634.473
Número de ítems vigentes	47.018	527	632	210.784	1.256.074	270.801	1.785.836
Monto asegurado directo MM$	825.418	396.385	35.387	3.769.799	20.606.874	7.683.066	33.316.929

COMPAÑIAS ASEGURADORAS
37. Total por Cartera
(Miles de pesos de diciembre de 2013)

			MASIVOS			
	Individual	**Colectivo**	**Cartera Hipotecaria**	**Cartera Consumo**	**Otras Carteras**	**Industria, Infraestructura y Comercio**
MARGEN DE CONTRIBUCION	**67.589.276**	**–33.645.311**	**36.618.730**	**90.851.181**	**60.904.725**	**144.510.321**
Prima retenida	**278.793.232**	**26.852.674**	**76.017.984**	**161.334.362**	**199.360.495**	**383.236.652**
Prima directa	366.617.365	40.273.969	131.337.520	209.766.917	188.135.790	989.788.761
Prima aceptada	2.241.363	479.814	0	1.825.631	17.531.014	6.200.317
Prima cedida	90.065.496	13.901.109	55.319.537	50.258.186	6.306.309	612.752.425
Variación de reservas técnicas	**15.579.090**	**1.577.966**	**–3.084.054**	**11.525.745**	**16.818.644**	**17.590.555**
Variación reserva de riesgos en curso	13.803.116	1.054.827	–6.540.417	10.761.927	14.542.680	17.962.219
Variación reserva catastrófica de terremoto	–167.714	449.827	3.399.642	0	718.769	–129.923
Variación reserva insuficiencia de prima	1.943.688	73.312	64.785	764.817	1.557.195	–241.740
Variación otras reservas técnicas	0	0	–8.063	–999	0	0
Costo de siniestros	**156.500.694**	**60.311.257**	**34.041.327**	**36.744.433**	**80.845.560**	**156.596.970**
Siniestros directos	216.633.929	17.738.201	55.249.059	79.824.362	82.401.079	444.825.721
Siniestros cedidos	61.049.278	–42.045.068	21.486.759	44.205.933	1.854.405	289.967.025
Siniestros aceptados	916.043	527.987	279.027	1.126.004	298.887	1.738.274
Resultado de intermediación	**33.774.827**	**26.372**	**3.363.599**	**13.908.599**	**39.609.386**	**–1.182.650**
Comisión agentes directos	12.858.732	1.190.204	58.246	1.014.290	1.006.137	8.197.306
Comisiones corredores	33.898.753	4.945.303	19.284.115	38.242.086	33.093.874	77.155.489
Comisiones reaseguro aceptado	158.801	126.054	0	966.831	8.825.291	133.131
Comisiones reaseguro cedido	13.141.460	6.235.189	15.978.762	26.314.609	3.315.917	86.668.576
Gastos por reaseguro no proporcional	5.906.696	–1.173.065	5.654.384	9.274.627	1.849.344	65.435.574
Deterioro de seguros	–557.351	–244.546	–576.002	–970.223	–667.164	285.883
Costo de administración	**64.288.571**	**7.489.048**	**29.669.907**	**65.608.735**	**41.034.184**	**150.975.529**
Costo de administración directo	**35.844.174**	**5.996.485**	**21.457.941**	**43.542.446**	**26.832.566**	**105.017.817**
Remuneración	13.956.882	1.850.018	2.833.868	2.391.708	5.492.437	32.953.878
Gastos asociados al canal de distribución	3.533.484	74.946	5.159.917	13.501.048	4.377.619	5.273.367
Otros	18.353.807	4.071.521	13.464.156	27.649.691	16.962.511	66.790.571
Costo de administración indirecto	**28.444.397**	**1.492.563**	**8.211.966**	**22.066.289**	**14.201.618**	**45.957.712**
Remuneración	13.134.312	691.802	1.842.926	6.859.980	5.310.974	20.949.280
Gastos asociados al canal de distribución	1.000.229	0	3.600.839	4.505.962	2.892.955	2.951.783
Otros	14.309.855	800.761	2.768.201	10.700.346	5.997.689	22.056.648
Datos estadísticos						
Siniestralidad (%)	60,39	285,50	52,05	19,10	56,63	42,88
Retención neta (%)	75,58	65,89	57,88	76,25	96,93	38,48
Número de siniestros	301.433	17.940	67.811	147.795	150.982	1.071.292
Total de pólizas vigentes	6.036.413	142.196	322.676	1.382.517	2.024.153	4.953.615
Número de ítems vigentes	3.458.985	558.687	1.686.814	5.906.647	6.342.823	18.904.659
Monto asegurado directo MM$	145.498.935	35.584.561	79.354.856	64.711.324	88.434.285	946.607.001

COMPAÑIAS ASEGURADORAS
38. Total
(Miles de pesos de diciembre de cada año)

	2012	2013
MARGEN DE CONTRIBUCION	**341.780.376**	**366.828.921**
Prima retenida	**1.059.548.094**	**1.125.595.399**
Prima directa	1.872.748.748	1.925.920.322
Prima aceptada	23.604.828	28.278.139
Prima cedida	836.805.482	828.603.063
Variación de reservas técnicas	**–79.881.016**	**60.007.947**
Variación reserva de riesgos en curso	–70.771.135	51.584.352
Variación reserva catastrófica de terremoto	0	4.270.600
Variación reserva insuficiencia de prima	0	4.162.057
Variación otras reservas técnicas	–9.109.882	–9.062
Costo de siniestros	**–458.139.250**	**525.040.241**
Siniestros directos	–876.658.905	896.672.351
Siniestros cedidos	419.733.172	376.518.332
Siniestros aceptados	–1.213.517	4.886.222
Resultado de intermediación	**–88.307.769**	**89.500.132**
Comisión agentes directos	0	24.324.914
Comisiones corredores	–224.665.040	206.619.621
Comisiones reaseguro aceptado	–8.786.865	10.210.109
Comisiones reaseguro cedido	145.144.136	151.654.512
Gastos por reaseguro no proporcional	–75.714.038	86.947.560
Deterioro de seguros	–15.725.644	–2.729.403
Costo de administración	**339.043.626**	**359.065.972**
Costo de administración directo	**–**	**238.691.428**
Remuneración	–	59.478.791
Gastos asociados al canal de distribución	–	31.920.381
Otros	–	147.292.257
Costo de administración indirecto	**–**	**120.374.544**
Remuneración	–	48.789.275
Gastos asociados al canal de distribución	–	14.951.768
Otros	–	56.633.501
Datos estadísticos		
Siniestralidad (%)	59,51	50,19
Retención neta (%)	55,87	57,60
Número de siniestros	949.637	1.757.253
Total de pólizas vigentes	6.385.386	19.196.231
Número de ítems vigentes	3.061.172	53.032.377
Monto asegurado directo MM$	1.089.973.980	1.360.190.962

Hasta año 2011 datos enviados de acuerdo a las normas contables chilenas.
Desde año 2012 datos enviados de acuerdo a las normas bajo IFRS.

MARGEN DE CONTRIBUCION
Seguros de Vida

COMPAÑIAS ASEGURADORAS
1. Vida entera
(Miles de pesos de diciembre de 2013)

	Individuales	Colectivos	Banca Seguros y Retail	Total
MARGEN DE CONTRIBUCION	**–1.476.779**	**–1.713.596**	**978.871**	**–2.211.503**
Prima retenida	**3.295.932**	**16.117.506**	**983.583**	**20.397.021**
Prima directa	3.303.124	16.671.509	983.583	20.958.216
Prima aceptada	36.041	8.081	0	44.122
Prima cedida	43.233	562.084	0	605.317
Variación de reservas técnicas	**–168.939**	**7.583.766**	**0**	**7.414.826**
Variación reserva de riesgos en curso	–6.051	29.134	0	23.083
Variación reserva matematica	–161.641	7.577.628	0	7.415.987
Variación reserva valor del fondo	0	0	0	0
Variación reserva insuficiencia de prima	–1.397	0	0	–1.397
Variación otras reservas técnicas	150	–22.996	0	–22.846
Costo de siniestros	**3.832.725**	**9.299.872**	**39.060**	**13.171.656**
Siniestros directos	3.742.026	9.604.621	39.060	13.385.706
Siniestros cedidos	–90.699	304.749	0	214.050
Siniestros aceptados	0	0	0	0
				0
Costo de rentas	**0**	**0**	**0**	**0**
Rentas directas	0	0	0	0
Rentas cedidas	0	0	0	0
Rentas aceptadas	0	0	0	0
Resultado intermediación	**1.084.484**	**947.459**	**–2.989**	**2.028.954**
Comisión agentes directos	930.044	1.038.176	–2.989	1.965.231
Comisiones corredores y retribución asesores previsionales	154.440	20	0	154.460
Comisiones reaseguro aceptado	0	0	0	0
Comisiones reaseguro cedido	0	90.737	0	90.737
Gastos por reaseguro no proporcional	3.176	0	0	3.176
Gastos medicos	19.723	2	0	19.725
Deterioro de seguros	1.543	4	–31.359	–29.812
Costo de administración	**2.368.254**	**4.581.048**	**311.585**	**7.260.888**
Costo de administración directo	**327.855**	**1.431.935**	**56**	**1.759.846**
Remuneración	157.585	771.391	42	929.017
Gastos asociados al canal de distribución	24.607	–4	0	24.603
Otros	145.663	660.548	14	806.225
Costo de administración indirecto	**2.040.399**	**3.149.114**	**311.529**	**5.501.042**
Remuneración	649.664	877.113	70.438	1.597.215
Gastos asociados al canal de distribución	790.844	612.193	130.270	1.533.307
Otros	599.891	1.659.808	110.821	2.370.520
Datos estadísticos				
Siniestralidad (%)	24.572	93.745		118.317
Retención neta (%)	30.905	93.745		124.650
Número de siniestros	32.459	231.485		263.944
Total de pólizas vigentes	374	999		1.373
Número de ítems vigentes	1	0		1
Monto asegurado directo MM$	199.037	280.008		479.045

COMPAÑIAS ASEGURADORAS
2.Temporal de Vida
(Miles de pesos de diciembre de 2013)

	Individuales	Colectivos	Banca Seguros y Retail	Total
MARGEN DE CONTRIBUCION	**3.555.144**	**31.028.321**	**47.619.479**	**82.202.944**
Prima retenida	**10.586.650**	**59.513.079**	**91.410.972**	**161.510.701**
Prima directa	12.484.057	64.288.408	95.279.340	172.051.805
Prima aceptada	0	0	624.106	624.106
Prima cedida	1.897.407	4.775.329	4.492.474	11.165.210
Variación de reservas técnicas	**3.076.766**	**235.054**	**14.860.891**	**18.172.711**
Variación reserva de riesgos en curso	–146.364	38.863	–186.958	–294.459
Variación reserva matematica	3.345.283	–105.046	14.663.542	17.903.779
Variación reserva valor del fondo	0	0	0	0
Variación reserva insuficiencia de prima	26	–85.361	320.622	235.287
Variación otras reservas técnicas	–122.179	386.598	63.685	328.104
Costo de siniestros	**1.509.019**	**22.993.274**	**14.887.857**	**39.390.151**
Siniestros directos	2.334.744	27.933.230	17.731.564	47.999.538
Siniestros cedidos	825.724	4.939.956	3.155.693	8.921.373
Siniestros aceptados	0	0	311.986	311.986
				0
Costo de rentas	**0**	**0**	**0**	**0**
Rentas directas	0	0	0	0
Rentas cedidas	0	0	0	0
Rentas aceptadas	0	0	0	0
Resultado intermediación	**2.329.749**	**4.981.055**	**13.912.503**	**21.223.308**
Comisión agentes directos	2.018.932	1.143.268	633.333	3.795.533
Comisiones corredores y retribución asesores previsionales	347.071	4.449.339	14.964.241	19.760.651
Comisiones reaseguro aceptado	0	0	107.121	107.121
Comisiones reaseguro cedido	36.253	611.552	1.792.192	2.439.997
Gastos por reaseguro no proporcional	36.965	421.941	145.823	604.729
Gastos medicos	88.932	113.663	173.506	376.101
Deterioro de seguros	–9.926	–260.230	–189.087	–459.244
Costo de administración	**6.693.230**	**11.403.651**	**36.774.050**	**54.870.931**
Costo de administración directo	**2.384.860**	**4.416.467**	**23.505.376**	**30.306.702**
Remuneración	541.473	2.663.937	859.272	4.064.682
Gastos asociados al canal de distribución	111.252	474.218	9.357.188	9.942.658
Otros	1.732.134	1.278.311	13.288.916	16.299.361
Costo de administración indirecto	**4.308.370**	**6.987.185**	**13.268.675**	**24.564.230**
Remuneración	1.677.505	2.952.140	2.613.248	7.242.893
Gastos asociados al canal de distribución	61.996	632.498	5.892.153	6.586.647
Otros	2.568.869	3.402.546	4.763.274	10.734.689
Datos estadísticos				
Siniestralidad (%)	54.809	317.037	305.333	677.179
Retención neta (%)	62.127	1.773.999	2.480.184	4.316.310
Número de siniestros	79.896	2.372.517	2.809.549	5.261.962
Total de pólizas vigentes	108	5.989	6.461	12.558
Número de ítems vigentes	0	0	0	0
Monto asegurado directo MM$	2.828.872	37.890.294	39.891.469	80.610.636

COMPAÑIAS ASEGURADORAS
3. Seguros con cuenta Unica de Inversión (CUI)
(Miles de pesos de diciembre de 2013)

	Individuales	Colectivos	Banca Seguros y Retail	Total
MARGEN DE CONTRIBUCION	**–5.489.075**	**–102.964**	**–2.779.612**	**–8.371.651**
Prima retenida	**305.732.317**	**4.156.447**	**6.881.236**	**316.770.000**
Prima directa	307.911.908	4.156.487	6.906.549	318.974.944
Prima aceptada	0	0	0	0
Prima cedida	2.179.591	40	25.313	2.204.944
Variación de reservas técnicas	**168.236.922**	**4.049.840**	**–14.869.176**	**157.417.586**
Variación reserva de riesgos en curso	95.715	4.474	–37.816	62.373
Variación reserva matematica	534.557	0	4.760	539.317
Variación reserva valor del fondo	167.610.770	4.045.366	–14.836.120	156.820.016
Variación reserva insuficiencia de prima	0	0	0	0
Variación otras reservas técnicas	–4.120	0	0	–4.120
Costo de siniestros	**107.472.820**	**208.983**	**23.653.400**	**131.335.203**
Siniestros directos	109.615.771	208.983	23.664.487	133.489.241
Siniestros cedidos	2.142.950	0	11.087	2.154.037
Siniestros aceptados	0	0	0	0
				0
Costo de rentas	**0**	**0**	**0**	**0**
Rentas directas	0	0	0	0
Rentas cedidas	0	0	0	0
Rentas aceptadas	0	0	0	0
Resultado intermediación	**36.627.333**	**0**	**366.600**	**36.993.933**
Comisión agentes directos	36.072.716	0	10.187	36.082.903
Comisiones corredores y retribución asesores previsionales	687.267	0	357.895	1.045.162
Comisiones reaseguro aceptado	0	0	0	0
Comisiones reaseguro cedido	132.650	0	1.482	134.132
				0
Gastos por reaseguro no proporcional	65.887	607	0	66.494
Gastos medicos	153.124	0	0	153.124
Deterioro de seguros	–1.334.695	–19	510.024	–824.690
Costo de administración	**35.920.614**	**582.135**	**2.081.634**	**38.584.383**
Costo de administración directo	**10.934.939**	**53.745**	**1.997.064**	**12.985.748**
Remuneración	5.429.131	15.053	364.332	5.808.516
Gastos asociados al canal de distribución	1.552.774	20.761	77.415	1.650.950
Otros	3.953.034	17.931	1.555.317	5.526.282
Costo de administración indirecto	**24.985.675**	**528.390**	**84.570**	**25.598.635**
Remuneración	11.091.810	215.654	37.221	11.344.685
Gastos asociados al canal de distribución	438.980	3.303	6.823	449.106
Otros	13.454.885	309.433	40.526	13.804.844
Datos estadísticos				
Siniestralidad (%)	275.668	4.299	35.416	315.383
Retención neta (%)	253.346	11.108	34.374	298.828
Número de siniestros	324.053	23.631	35.503	383.187
Total de pólizas vigentes	380	618	17	1.015
Número de ítems vigentes	0	0	0	0
Monto asegurado directo MM$	10.282.182	36.745	297.673	10.616.600

COMPAÑIAS ASEGURADORAS
4. Seguro con Ahorro Previsional (APV)
(Miles de pesos de diciembre de 2013)

	Individuales	Total
MARGEN DE CONTRIBUCION	**–4.491.710**	**–4.491.710**
Prima retenida	**203.033.539**	**203.033.539**
Prima directa	203.351.639	203.351.639
Prima aceptada	0	0
Prima cedida	318.100	318.100
Variación de reservas técnicas	**85.739.307**	**85.739.307**
Variación reserva de riesgos en curso	318.875	318.875
Variación reserva matematica	0	0
Variación reserva valor del fondo	84.987.074	84.987.074
Variación reserva insuficiencia de prima	0	0
Variación otras reservas técnicas	433.358	433.358
Costo de siniestros	**97.866.704**	**97.866.704**
Siniestros directos	98.096.848	98.096.848
Siniestros cedidos	230.144	230.144
Siniestros aceptados	0	0
Costo de rentas	**0**	**0**
Rentas directas	0	0
Rentas cedidas	0	0
Rentas aceptadas	0	0
Resultado intermediación	**23.920.143**	**23.920.143**
Comisión agentes directos	23.422.154	23.422.154
Comisiones corredores y retribución asesores previsionales	498.107	498.107
Comisiones reaseguro aceptado	0	0
Comisiones reaseguro cedido	118	118
Gastos por reaseguro no proporcional	52.209	52.209
Gastos medicos	57.560	57.560
Deterioro de seguros	–110.674	–110.674
Costo de administración	**18.531.938**	**18.531.938**
Costo de administración directo	**6.625.102**	**6.625.102**
Remuneración	3.704.020	3.704.020
Gastos asociados al canal de distribución	717.318	717.318
Otros	2.203.764	2.203.764
Costo de administración indirecto	**11.906.836**	**11.906.836**
Remuneración	5.512.559	5.512.559
Gastos asociados al canal de distribución	–33.675	–33.675
Otros	6.427.952	6.427.952
Datos estadísticos		
Siniestralidad (%)	132.600	132.600
Retención neta (%)	144.106	144.106
Número de siniestros	143.375	143.375
Total de pólizas vigentes	81	81
Número de ítems vigentes	0	0
Monto asegurado directo MM$	3.894.569	3.894.569

COMPAÑIAS ASEGURADORAS
5. Mixto o Dotal
(Miles de pesos de diciembre de 2013)

	Individuales	Colectivos	Banca Seguros y Retail	Total
MARGEN DE CONTRIBUCION	**1.325.986**	**–443.916**	**1.057.879**	**1.939.949**
Prima retenida	**32.197.911**	**40.406**	**2.570.517**	**34.808.834**
Prima directa	32.249.730	48.144	2.570.537	34.868.411
Prima aceptada	0	0	0	0
Prima cedida	51.819	7.738	20	59.577
Variación de reservas técnicas	**751.938**	**336.354**	**1.200.902**	**2.289.194**
Variación reserva de riesgos en curso	–18.256	294	–38.599	–56.561
Variación reserva matematica	756.035	336.060	1.239.501	2.331.596
Variación reserva valor del fondo	0	0	0	0
Variación reserva insuficiencia de prima	–2.560	0	0	–2.560
Variación otras reservas técnicas	16.719	0	0	16.719
Costo de siniestros	**28.299.744**	**147.623**	**58.340**	**28.505.708**
Siniestros directos	28.309.255	147.623	58.340	28.515.219
Siniestros cedidos	9.511	0	0	9.511
Siniestros aceptados	0	0	0	0
				0
Costo de rentas	**0**	**0**	**0**	**0**
Rentas directas	0	0	0	0
Rentas cedidas	0	0	0	0
Rentas aceptadas	0	0	0	0
Resultado intermediación	**1.724.682**	**0**	**75.079**	**1.799.761**
Comisión agentes directos	560.692	0	76.502	637.194
Comisiones corredores y retribución asesores previsionales	1.163.991	0	–1.423	1.162.568
Comisiones reaseguro aceptado	0	0	0	0
Comisiones reaseguro cedido	1	0	0	1
				0
Gastos por reaseguro no proporcional	9.177	12	0	9.189
Gastos medicos	138.266	0	6.224	144.490
Deterioro de seguros	–51.883	332	172.093	120.542
Costo de administración	**9.553.869**	**5.194**	**240.439**	**9.799.502**
Costo de administración directo	**1.198.638**	**287**	**142.253**	**1.341.178**
Remuneración	765.958	132	81.185	847.276
Gastos asociados al canal de distribución	44.694	0	34.196	78.890
Otros	387.986	154	26.872	415.012
Costo de administración indirecto	**8.355.231**	**4.907**	**98.186**	**8.458.324**
Remuneración	4.697.362	3.385	29.475	4.730.222
Gastos asociados al canal de distribución	355.150	357	0	355.507
Otros	3.302.719	1.166	68.711	3.372.595
Datos estadísticos				
Siniestralidad (%)	127.171	311	7.277	134.759
Retención neta (%)	125.029	311	7.277	132.617
Número de siniestros	127.393	364	7.276	135.033
Total de pólizas vigentes	225	0	0	225
Número de ítems vigentes	0	0	0	0
Monto asegurado directo MM$	673.653	11.133	156.827	841.613

COMPAÑIAS ASEGURADORAS
6. Rentas Privadas y Otras Rentas
(Miles de pesos de diciembre de 2013)

	Individuales	Colectivos	Total
MARGEN DE CONTRIBUCION	**–8.635.019**	**1.325**	**–8.633.694**
Prima retenida	**39.827.863**	**1.214**	**39.829.077**
Prima directa	39.827.863	1.214	39.829.077
Prima aceptada	0	0	0
Prima cedida	0	0	0
Variación de reservas técnicas	**3.102.794**	**–2**	**3.102.792**
Variación reserva de riesgos en curso	4.163	–2	4.161
Variación reserva matematica	–660.031	0	–660.031
Variación reserva valor del fondo	3.758.662	0	3.758.662
Variación reserva insuficiencia de prima	0	0	0
Variación otras reservas técnicas	0	0	0
Costo de siniestros	**6.535.814**	**0**	**6.535.814**
Siniestros directos	6.535.814	0	6.535.814
Siniestros cedidos	0	0	0
Siniestros aceptados	0	0	0
Costo de rentas	**37.755.326**	**0**	**37.755.326**
Rentas directas	37.746.089	0	37.746.089
Rentas cedidas	–9.237	0	–9.237
Rentas aceptadas	0	0	0
Resultado intermediación	**1.069.412**	**5**	**1.069.417**
Comisión agentes directos	811.592	5	811.597
Comisiones corredores y retribución asesores previsionales	257.820	0	257.820
Comisiones reaseguro aceptado	0	0	0
Comisiones reaseguro cedido	0	0	0
			0
Gastos por reaseguro no proporcional	178	0	178
Gastos medicos	0	0	0
Deterioro de seguros	–642	–114	–756
Costo de administración	**3.477.626**	**0**	**3.477.626**
Costo de administración directo	**975.474**	**0**	**975.474**
Remuneración	675.450	0	675.450
Gastos asociados al canal de distribución	77.178	0	77.178
Otros	222.846	0	222.846
Costo de administración indirecto	**2.502.152**	**0**	**2.502.152**
Remuneración	886.571	0	886.571
Gastos asociados al canal de distribución	53.474	0	53.474
Otros	1.562.107	0	1.562.107
Datos estadísticos			
Siniestralidad (%)	23.287	1	23.288
Retención neta (%)	22.411	0	22.411
Número de siniestros	39.057	96	39.153
Total de pólizas vigentes	1.477	0	1.477
Número de ítems vigentes	2.147	0	2.147
Monto asegurado directo MM$	202.150	0	202.150

COMPAÑIAS ASEGURADORAS
7. Dotal Puro o Capital Diferido
(Miles de pesos de diciembre de 2013)

	Individuales	Colectivos	Total
MARGEN DE CONTRIBUCION	**–348.062**	**–278.466**	**–626.528**
Prima retenida	**0**	**219.967**	**219.967**
Prima directa	0	219.967	219.967
Prima aceptada	0	0	0
Prima cedida	0	0	0
Variación de reservas técnicas	**344.526**	**358.656**	**703.182**
Variación reserva de riesgos en curso	–2.803	0	–2.803
Variación reserva matematica	347.329	358.656	705.985
Variación reserva valor del fondo	0	0	0
Variación reserva insuficiencia de prima	0	0	0
Variación otras reservas técnicas	0	0	0
Costo de siniestros	**3.536**	**139.777**	**143.313**
Siniestros directos	3.480	139.777	143.257
Siniestros cedidos	–56	0	–56
Siniestros aceptados	0	0	0
Costo de rentas	**0**	**0**	**0**
Rentas directas	0	0	0
Rentas cedidas	0	0	0
Rentas aceptadas	0	0	0
Resultado intermediación	**0**	**0**	**0**
Comisión agentes directos	0	0	0
Comisiones corredores y retribución asesores previsionales	0	0	0
Comisiones reaseguro aceptado	0	0	0
Comisiones reaseguro cedido	0	0	0
			0
Gastos por reaseguro no proporcional	0	0	0
Gastos medicos	0	0	0
Deterioro de seguros	0	0	0
Costo de administración	**0**	**30.517**	**30.517**
Costo de administración directo	**0**	**4.912**	**4.912**
Remuneración	0	4.166	4.166
Gastos asociados al canal de distribución	0	746	746
Otros	0	0	0
Costo de administración indirecto	**0**	**25.605**	**25.605**
Remuneración	0	10.100	10.100
Gastos asociados al canal de distribución	0	0	0
Otros	0	15.505	15.505
Datos estadísticos			
Siniestralidad (%)	**0**	1	1
Retención neta (%)	**0**	695	695
Número de siniestros	**0**	695	695
Total de pólizas vigentes	**0**	0	0
Número de ítems vigentes	**0**	0	0
Monto asegurado directo MM$	**0**	14.116	14.116

COMPAÑIAS ASEGURADORAS
8. Protección Familiar
(Miles de pesos de diciembre de 2013)

	Individuales	Colectivos	Banca Seguros y Retail	Total
MARGEN DE CONTRIBUCION	**16.933.427**	**2.522.170**	**–25.346**	**19.430.251**
Prima retenida	**41.897.301**	**3.655.696**	**629.824**	**46.182.821**
Prima directa	41.948.399	4.326.222	630.853	46.905.474
Prima aceptada	0	0	0	0
Prima cedida	51.098	670.526	1.029	722.653
Variación de reservas técnicas	**216.044**	**–214.076**	**2.503**	**4.471**
Variación reserva de riesgos en curso	185.200	–209.454	–14.504	–38.758
Variación reserva matematica	30.844	–4.642	0	26.202
Variación reserva valor del fondo	0	0	0	0
Variación reserva insuficiencia de prima	0	20	17.007	17.027
Variación otras reservas técnicas	0	0	0	0
Costo de siniestros	**10.146.443**	**1.130.130**	**542.473**	**11.819.046**
Siniestros directos	10.169.259	1.243.357	542.448	11.955.064
Siniestros cedidos	22.816	113.227	–25	136.018
Siniestros aceptados	0	0	0	0
				0
Costo de rentas	**0**	**0**	**0**	**0**
Rentas directas	0	0	0	0
Rentas cedidas	0	0	0	0
Rentas aceptadas	0	0	0	0
Resultado intermediación	**14.406.252**	**104.148**	**109.694**	**14.620.094**
Comisión agentes directos	13.518.366	44.885	3.325	13.566.576
Comisiones corredores y retribución asesores previsionales	887.886	59.577	106.369	1.053.832
Comisiones reaseguro aceptado	0	0	0	0
Comisiones reaseguro cedido	0	314	0	314
				0
Gastos por reaseguro no proporcional	5.828	17.309	377	23.514
Gastos medicos	1.824	7.337	0	9.161
Deterioro de seguros	187.483	88.678	123	276.284
Costo de administración	**13.250.517**	**568.490**	**74.820**	**13.893.827**
Costo de administración directo	**508.935**	**47.902**	**11.120**	**567.957**
Remuneración	345.211	6.455	6.492	358.158
Gastos asociados al canal de distribución	53.950	34.517	2.474	90.941
Otros	109.774	6.930	2.154	118.858
Costo de administración indirecto	**12.741.582**	**520.588**	**63.700**	**13.325.870**
Remuneración	6.164.882	194.939	18.412	6.378.233
Gastos asociados al canal de distribución	562.263	3.885	7.244	573.392
Otros	6.014.437	321.764	38.044	6.374.245
Datos estadísticos				
Siniestralidad (%)	451.115	3.460	389	454.964
Retención neta (%)	439.856	168.428	52.133	660.417
Número de siniestros	1.130.972	200.658	78.557	1.410.187
Total de pólizas vigentes	8.060	150	235	8.445
Número de ítems vigentes	0	0	0	0
Monto asegurado directo MM$	526.396	2.231.083	434.197	3.191.675

COMPAÑIAS ASEGURADORAS
9. Incapacidad o Invalidez
(Miles de pesos de diciembre de 2013)

	Individuales	Colectivos	Banca Seguros y Retail	Total
MARGEN DE CONTRIBUCION	**6.127.610**	**1.653.929**	**13.645.491**	**21.427.030**
Prima retenida	**7.251.288**	**8.536.295**	**19.912.331**	**35.699.915**
Prima directa	8.047.915	10.085.171	20.689.918	38.823.004
Prima aceptada	0	0	0	0
Prima cedida	796.627	1.548.876	777.587	3.123.090
Variación de reservas técnicas	**227.389**	**332.887**	**–758.701**	**–198.426**
Variación reserva de riesgos en curso	92.687	272.518	–796.379	–431.175
Variación reserva matematica	134.633	0	–685.891	–551.258
Variación reserva valor del fondo	0	0	0	0
Variación reserva insuficiencia de prima	69	60.369	723.569	784.007
Variación otras reservas técnicas	0	0	0	0
Costo de siniestros	**422.760**	**5.658.184**	**2.602.258**	**8.683.201**
Siniestros directos	1.026.069	6.285.311	2.880.252	10.191.632
Siniestros cedidos	603.309	627.127	277.995	1.508.431
Siniestros aceptados	0	0	0	0
				0
Costo de rentas	**0**	**0**	**0**	**0**
Rentas directas	0	0	0	0
Rentas cedidas	0	0	0	0
Rentas aceptadas	0	0	0	0
Resultado intermediación	**291.339**	**682.069**	**4.281.837**	**5.255.245**
Comisión agentes directos	287.913	–5.372	15.415	297.956
Comisiones corredores y retribución asesores previsionales	32.212	776.437	4.272.710	5.081.359
Comisiones reaseguro aceptado	0	0	0	0
Comisiones reaseguro cedido	28.786	88.996	6.288	124.070
				0
Gastos por reaseguro no proporcional	47.585	44.605	2.462	94.652
Gastos medicos	63	8.045	15.359	23.467
Deterioro de seguros	134.543	156.577	123.626	414.745
Costo de administración	**694.963**	**998.174**	**5.781.344**	**7.474.481**
Costo de administración directo	**238.952**	**356.503**	**3.022.277**	**3.617.732**
Remuneración	128.904	138.360	406.969	674.234
Gastos asociados al canal de distribución	23.343	46.064	1.471.631	1.541.038
Otros	86.705	172.079	1.143.676	1.402.460
Costo de administración indirecto	**456.011**	**641.671**	**2.759.067**	**3.856.749**
Remuneración	225.719	177.046	337.502	740.268
Gastos asociados al canal de distribución	0	163.170	1.845.109	2.008.279
Otros	230.292	301.454	576.455	1.108.202
Datos estadísticos				
Siniestralidad (%)	87.929	3.627	111.725	203.281
Retención neta (%)	87.929	381.782	1.649.955	2.119.666
Número de siniestros	119.512	400.581	2.753.727	3.273.820
Total de pólizas vigentes	40	435	603	1.078
Número de ítems vigentes	0	0	0	0
Monto asegurado directo MM$	6.402.035	16.105.812	11.997.213	34.505.060

COMPAÑIAS ASEGURADORAS
10. Salud
(Miles de pesos de diciembre de 2013)

	Individuales	Colectivos	Banca Seguros y Retail	Total
MARGEN DE CONTRIBUCION	**7.680.111**	**15.588.174**	**12.949.690**	**36.217.975**
Prima retenida	**26.890.585**	**262.013.609**	**37.692.147**	**326.596.340**
Prima directa	29.904.274	275.681.946	38.811.798	344.398.018
Prima aceptada	0	0	750.440	750.440
Prima cedida	3.013.689	13.668.337	1.870.091	18.552.117
Variación de reservas técnicas	**–91.906**	**3.386.031**	**50.091**	**3.344.216**
Variación reserva de riesgos en curso	70.399	3.797.471	92.860	3.960.730
Variación reserva matematica	–202.362	208	446.606	244.452
Variación reserva valor del fondo	0	0	0	0
Variación reserva insuficiencia de prima	42.097	–662.266	–489.375	–1.109.544
Variación otras reservas técnicas	–2.040	250.618	0	248.578
Costo de siniestros	**14.614.400**	**225.210.312**	**14.929.644**	**254.754.356**
Siniestros directos	13.156.932	236.167.666	17.160.653	266.485.251
Siniestros cedidos	–1.457.468	10.957.354	2.692.017	12.191.902
Siniestros aceptados	0	0	461.008	461.008
				0
Costo de rentas	**0**	**0**	**0**	**0**
Rentas directas	0	0	0	0
Rentas cedidas	0	0	0	0
Rentas aceptadas	0	0	0	0
Resultado intermediación	**2.925.533**	**18.666.394**	**7.684.910**	**29.276.836**
Comisión agentes directos	2.891.456	2.634.594	415.312	5.941.361
Comisiones corredores y retribución asesores previsionales	74.148	17.702.006	7.314.382	25.090.536
Comisiones reaseguro aceptado	0	0	0	0
Comisiones reaseguro cedido	40.071	1.670.206	44.784	1.755.061
				0
Gastos por reaseguro no proporcional	477.977	130.504	445.310	1.053.791
Gastos medicos	285.765	493.467	172.064	951.296
Deterioro de seguros	998.704	–1.461.273	1.460.438	997.870
Costo de administración	**5.670.037**	**36.569.380**	**11.742.731**	**53.982.148**
Costo de administración directo	**3.595.078**	**13.484.570**	**6.137.845**	**23.217.493**
Remuneración	1.654.082	5.145.623	1.182.150	7.981.854
Gastos asociados al canal de distribución	179.318	2.710.797	2.508.869	5.398.984
Otros	1.761.679	5.628.150	2.446.826	9.836.655
Costo de administración indirecto	**2.074.959**	**23.084.810**	**5.604.886**	**30.764.655**
Remuneración	1.051.984	10.500.844	1.171.184	12.724.012
Gastos asociados al canal de distribución	0	490.747	3.348.155	3.838.902
Otros	1.022.974	12.093.219	1.085.547	14.201.741
Datos estadísticos				
Siniestralidad (%)	155.763	17.742	529.128	702.633
Retención neta (%)	255.876	1.891.064	1.429.946	3.576.886
Número de siniestros	330.023	3.259.188	2.788.673	6.377.884
Total de pólizas vigentes	26.882	13.653.690	45.324	13.725.896
Número de ítems vigentes	0	0	0	0
Monto asegurado directo MM$	149.909.465	216.087.980	36.517.198	402.514.643

COMPAÑIAS ASEGURADORAS
11. Accidentes Personales
(Miles de pesos de diciembre de 2013)

	Individuales	Colectivos	Banca Seguros y Retail	Total
MARGEN DE CONTRIBUCION	**8.106.247**	**4.803.967**	**30.300.388**	**43.210.602**
Prima retenida	**10.788.786**	**13.575.499**	**41.639.093**	**66.003.378**
Prima directa	11.597.484	15.290.203	43.285.056	70.172.743
Prima aceptada	0	0	178.033	178.033
Prima cedida	808.698	1.714.704	1.823.996	4.347.398
Variación de reservas técnicas	**91.451**	**2.506.914**	**–636.897**	**1.961.468**
Variación reserva de riesgos en curso	86.925	1.980.716	–982.409	1.085.232
Variación reserva matematica	0	–212	332.429	332.217
Variación reserva valor del fondo	0	0	0	0
Variación reserva insuficiencia de prima	4.769	526.127	8.641	539.537
Variación otras reservas técnicas	–243	283	4.442	4.482
Costo de siniestros	**1.569.895**	**4.238.656**	**3.395.786**	**9.204.337**
Siniestros directos	2.776.079	4.817.630	3.996.031	11.589.739
Siniestros cedidos	1.206.184	578.973	600.245	2.385.402
Siniestros aceptados	0	0	0	0
				0
Costo de rentas	**0**	**0**	**0**	**0**
Rentas directas	0	0	0	0
Rentas cedidas	0	0	0	0
Rentas aceptadas	0	0	0	0
Resultado intermediación	**547.916**	**1.698.404**	**8.459.916**	**10.706.236**
Comisión agentes directos	431.722	190.520	503.511	1.125.753
Comisiones corredores y retribución asesores previsionales	72.994	1.694.035	8.006.679	9.773.708
Comisiones reaseguro aceptado	0	0	0	0
Comisiones reaseguro cedido	–43.200	186.151	50.274	193.225
				0
Gastos por reaseguro no proporcional	101.947	86.531	99.075	287.553
Gastos medicos	144.950	64.232	403.273	612.455
Deterioro de seguros	226.380	176.795	–382.447	20.728
Costo de administración	**2.195.410**	**2.925.213**	**17.210.217**	**22.330.840**
Costo de administración directo	**1.003.265**	**1.108.678**	**12.025.577**	**14.137.520**
Remuneración	223.821	246.949	659.127	1.129.897
Gastos asociados al canal de distribución	690.278	166.815	5.694.847	6.551.940
Otros	89.166	694.914	5.671.603	6.455.683
Costo de administración indirecto	**1.192.145**	**1.816.535**	**5.184.640**	**8.193.319**
Remuneración	542.508	512.617	827.723	1.882.848
Gastos asociados al canal de distribución	32.228	679.671	3.320.108	4.032.007
Otros	617.408	624.247	1.036.809	2.278.464
Datos estadísticos				
Siniestralidad (%)	166.122	9.372	875.167	1.050.661
Retención neta (%)	167.418	624.970	2.053.166	2.845.554
Número de siniestros	193.281	789.309	1.944.552	2.927.142
Total de pólizas vigentes	213	14.521	1.370	16.104
Número de ítems vigentes	0	0	0	0
Monto asegurado directo MM$	7.388.769	22.497.828	17.079.217	46.965.814

COMPAÑIAS ASEGURADORAS
12. Asistencia
(Miles de pesos de diciembre de 2013)

	Individuales	Colectivos	Banca Seguros y Retail	Total
MARGEN DE CONTRIBUCION	**–40.783**	**48.787**	**582.542**	**590.546**
Prima retenida	**34.162**	**62.484**	**969.477**	**1.066.123**
Prima directa	34.341	62.484	969.477	1.066.302
Prima aceptada	0	0	0	0
Prima cedida	179	0	0	179
Variación de reservas técnicas	**–658**	**1.458**	**97.763**	**98.563**
Variación reserva de riesgos en curso	–658	695	89.760	89.797
Variación reserva matematica	0	0	0	0
Variación reserva valor del fondo	0	0	0	0
Variación reserva insuficiencia de prima	0	763	8.003	8.766
Variación otras reservas técnicas	0	0	0	0
Costo de siniestros	**68.103**	**6.326**	**129.308**	**203.737**
Siniestros directos	68.103	6.326	129.308	203.737
Siniestros cedidos	0	0	0	0
Siniestros aceptados	0	0	0	0
				0
Costo de rentas	**0**	**0**	**0**	**0**
Rentas directas	0	0	0	0
Rentas cedidas	0	0	0	0
Rentas aceptadas	0	0	0	0
Resultado intermediación	**7.500**	**6.102**	**158.354**	**171.956**
Comisión agentes directos	7.135	1.334	1.015	9.484
Comisiones corredores y retribución asesores previsionales	365	4.768	157.339	162.472
Comisiones reaseguro aceptado	0	0	0	0
Comisiones reaseguro cedido	0	0	0	0
				0
Gastos por reaseguro no proporcional	0	0	4	4
Gastos medicos	0	172	0	172
Deterioro de seguros	0	–361	1.506	1.145
Costo de administración	**2.979**	**3.997**	**346.725**	**353.701**
Costo de administración directo	**659**	**2.094**	**145.501**	**148.254**
Remuneración	198	795	11.030	12.023
Gastos asociados al canal de distribución	440	285	10.631	11.356
Otros	21	1.014	123.840	124.875
Costo de administración indirecto	**2.320**	**1.903**	**201.224**	**205.447**
Remuneración	1.291	339	14.718	16.348
Gastos asociados al canal de distribución	0	843	152.867	153.710
Otros	1.029	721	33.639	35.389
Datos estadísticos				
Siniestralidad (%)	91	265	16.591	16.947
Retención neta (%)	91	5.577	310.122	315.790
Número de siniestros	90	5.961	18.339	24.390
Total de pólizas vigentes	0	3	242	245
Número de ítems vigentes	0	0	0	0
Monto asegurado directo MM$	2.515	43.061	576.639	622.215

COMPAÑIAS ASEGURADORAS
13. Desgravamen Hipotecario
(Miles de pesos de diciembre de 2013)

	Individuales	Colectivos	Banca Seguros y Retail	Total
MARGEN DE CONTRIBUCION	**996.827**	**2.578.933**	**44.084.697**	**47.660.458**
Prima retenida	**969.882**	**2.706.309**	**61.149.522**	**64.825.712**
Prima directa	1.005.401	11.212.673	73.327.501	85.545.575
Prima aceptada	0	0	0	0
Prima cedida	35.519	8.506.364	12.177.979	20.719.862
Variación de reservas técnicas	**–273.014**	**–245.197**	**–11.017.982**	**–11.536.193**
Variación reserva de riesgos en curso	5.748	–121.366	–4.379.082	–4.494.700
Variación reserva matematica	–278.762	–33.333	–7.129.775	–7.441.870
Variación reserva valor del fondo	0	0	0	0
Variación reserva insuficiencia de prima	0	–29.588	427.672	398.084
Variación otras reservas técnicas	0	–60.910	63.203	2.293
Costo de siniestros	**238.194**	**–438.892**	**13.866.164**	**13.665.466**
Siniestros directos	238.194	2.143.663	22.857.949	25.239.806
Siniestros cedidos	0	2.582.555	8.991.785	11.574.340
Siniestros aceptados	0	0	0	0
				0
Costo de rentas	**0**	**0**	**0**	**0**
Rentas directas	0	0	0	0
Rentas cedidas	0	0	0	0
Rentas aceptadas	0	0	0	0
Resultado intermediación	**9.367**	**953.138**	**12.353.686**	**13.316.191**
Comisión agentes directos	4.119	63.665	76.963	144.748
Comisiones corredores y retribución asesores previsionales	5.248	1.175.316	12.279.755	13.460.319
Comisiones reaseguro aceptado	0	0	0	0
Comisiones reaseguro cedido	0	285.843	3.033	288.876
				0
Gastos por reaseguro no proporcional	578	2.197	817.241	820.016
Gastos medicos	2.259	11.014	381.199	394.472
Deterioro de seguros	–4.330	–154.884	664.516	505.302
Costo de administración	**118.576**	**2.163.438**	**19.563.831**	**21.845.845**
Costo de administración directo	**52.974**	**1.673.060**	**13.389.339**	**15.115.373**
Remuneración	12.180	16.065	2.131.703	2.159.948
Gastos asociados al canal de distribución	435	529.554	8.422.741	8.952.730
Otros	40.359	1.127.441	2.834.895	4.002.695
Costo de administración indirecto	**65.602**	**490.378**	**6.174.492**	**6.730.472**
Remuneración	25.085	42.146	1.344.629	1.411.860
Gastos asociados al canal de distribución	0	55	1.541.989	1.542.044
Otros	40.517	448.178	3.287.874	3.776.568
Datos estadísticos				
Siniestralidad (%)	58.034	41	73.497	131.572
Retención neta (%)	58.034	151.123	904.228	1.113.385
Número de siniestros	57.972	158.991	948.467	1.165.430
Total de pólizas vigentes	61	735	2.849	3.645
Número de ítems vigentes	0	0	0	0
Monto asegurado directo MM$	234.869	3.094.429	39.064.483	42.393.781

COMPAÑIAS ASEGURADORAS
14. Desgravamen Consumos y Otros
(Miles de pesos de diciembre de 2013)

	Individuales	Colectivos	Banca Seguros y Retail	Total
MARGEN DE CONTRIBUCION	**–201**	**159.853**	**182.112.166**	**182.271.819**
Prima retenida	**2.130**	**8.231.217**	**297.065.809**	**305.299.155**
Prima directa	2.130	16.708.078	300.422.096	317.132.303
Prima aceptada	0	0	213.248	213.248
Prima cedida	0	8.476.861	3.569.535	12.046.396
Variación de reservas técnicas	**1.685**	**–1.682.763**	**7.600.542**	**5.919.465**
Variación reserva de riesgos en curso	30	–158.958	5.297.274	5.138.345
Variación reserva matematica	1.655	–1.377.920	1.690.154	313.889
Variación reserva valor del fondo	0	0	0	0
Variación reserva insuficiencia de prima	0	–189.405	300.033	110.628
Variación otras reservas técnicas	0	43.520	313.082	356.602
Costo de siniestros	**645**	**8.591.038**	**55.701.268**	**64.292.951**
Siniestros directos	645	10.509.507	59.060.834	69.570.985
Siniestros cedidos	0	1.918.468	3.432.252	5.350.720
Siniestros aceptados	0	0	72.686	72.686
				0
Costo de rentas	**0**	**0**	**0**	**0**
Rentas directas	0	0	0	0
Rentas cedidas	0	0	0	0
Rentas aceptadas	0	0	0	0
Resultado intermediación	**0**	**800.771**	**49.531.245**	**50.332.016**
Comisión agentes directos	0	83.796	6.185.551	6.269.347
Comisiones corredores y retribución asesores previsionales	0	1.027.621	43.380.876	44.408.497
Comisiones reaseguro aceptado	0	0	0	0
Comisiones reaseguro cedido	0	310.646	35.182	345.828
				0
Gastos por reaseguro no proporcional	0	0	474.190	474.190
Gastos medicos	0	0	142.117	142.117
Deterioro de seguros	0	362.317	1.504.281	1.866.598
Costo de administración	**1.115**	**5.450.415**	**159.936.146**	**165.387.675**
Costo de administración directo	**0**	**4.534.325**	**113.794.978**	**118.329.304**
Remuneración	0	758.744	5.595.257	6.354.001
Gastos asociados al canal de distribución	0	2.893.624	58.167.278	61.060.902
Otros	0	881.958	50.032.443	50.914.400
Costo de administración indirecto	**1.115**	**916.089**	**46.141.167**	**47.058.371**
Remuneración	326	182.468	6.200.176	6.382.970
Gastos asociados al canal de distribución	0	84.251	29.507.224	29.591.475
Otros	789	649.371	10.433.767	11.083.927
Datos estadísticos				
Siniestralidad (%)	37	629	15.755	16.421
Retención neta (%)	37	1.535.149	13.548.532	15.083.718
Número de siniestros	37	3.498.291	18.509.700	22.008.028
Total de pólizas vigentes	0	11.454	43.218	54.672
Número de ítems vigentes	0	0	0	0
Monto asegurado directo MM$	368	2.341.464	100.301.990	102.643.822

COMPAÑIAS ASEGURADORAS
15. SOAP
(Miles de pesos de diciembre de 2013)

	Individuales	Total
MARGEN DE CONTRIBUCION	**40.689**	**40.689**
Prima retenida	**148.172**	**148.172**
Prima directa	148.172	148.172
Prima aceptada	0	0
Prima cedida	0	0
Variación de reservas técnicas	**24.656**	**24.656**
Variación reserva de riesgos en curso	24.656	24.656
Variación reserva matematica	0	0
Variación reserva valor del fondo	0	0
Variación reserva insuficiencia de prima	0	0
Variación otras reservas técnicas	0	0
Costo de siniestros	**79.338**	**79.338**
Siniestros directos	79.338	79.338
Siniestros cedidos	0	0
Siniestros aceptados	0	0
Costo de rentas	**0**	**0**
Rentas directas	0	0
Rentas cedidas	0	0
Rentas aceptadas	0	0
Resultado intermediación	**3.489**	**3.489**
Comisión agentes directos	2.867	2.867
Comisiones corredores y retribución asesores previsionales	622	622
Comisiones reaseguro aceptado	0	0
Comisiones reaseguro cedido	0	0
Gastos por reaseguro no proporcional	0	0
Gastos medicos	0	0
Deterioro de seguros	0	0
Costo de administración	**7.024**	**7.024**
Costo de administración directo	**0**	**0**
Remuneración	0	0
Gastos asociados al canal de distribución	0	0
Otros	0	0
Costo de administración indirecto	**7.024**	**7.024**
Remuneración	4.912	4.912
Gastos asociados al canal de distribución	588	588
Otros	1.524	1.524
Datos estadísticos		
Siniestralidad (%)	16.765	16.765
Retención neta (%) (*)	–	–
Número de siniestros (*)	–	–
Total de pólizas vigentes	106	106
Número de ítems vigentes (*)	–	–
Monto asegurado directo MM$ (*)	–	–

(*) No corresponde informar estos datos en ramo SOAP.

COMPAÑIAS ASEGURADORAS
16. Otros Seguros
(Miles de pesos de diciembre de 2013)

	Individuales	Colectivos	Total
MARGEN DE CONTRIBUCION	**–437.022**	**1.578.453**	**1.141.431**
Prima retenida	**196.645**	**4.667.463**	**4.864.108**
Prima directa	224.058	4.673.154	4.897.212
Prima aceptada	0	0	0
Prima cedida	27.413	5.691	33.104
Variación de reservas técnicas	**–3.252**	**–198.737**	**–201.989**
Variación reserva de riesgos en curso	–3.252	–11.150	–14.402
Variación reserva matematica	0	–15.421	–15.421
Variación reserva valor del fondo	0	0	0
Variación reserva insuficiencia de prima	0	948	948
Variación otras reservas técnicas	0	–173.114	–173.114
Costo de siniestros	**3.214**	**3.153.895**	**3.157.109**
Siniestros directos	–19.046	3.165.419	3.146.373
Siniestros cedidos	–22.260	11.524	–10.736
Siniestros aceptados	0	0	0
Costo de rentas	**0**	**0**	**0**
Rentas directas	0	0	0
Rentas cedidas	0	0	0
Rentas aceptadas	0	0	0
Resultado intermediación	**634.213**	**23.042**	**657.255**
Comisión agentes directos	38.086	1.958	40.044
Comisiones corredores y retribución asesores previsionales	596.392	21.084	617.476
Comisiones reaseguro aceptado	0	0	0
Comisiones reaseguro cedido	265	0	265
			0
Gastos por reaseguro no proporcional	339	3.061	3.400
Gastos medicos	0	83.992	83.992
Deterioro de seguros	–847	23.757	22.910
Costo de administración	**213.105**	**617.190**	**830.295**
Costo de administración directo	**2.724**	**18.976**	**21.700**
Remuneración	804	4.625	5.429
Gastos asociados al canal de distribución	1.881	12.821	14.702
Otros	39	1.530	1.569
Costo de administración indirecto	**210.381**	**598.214**	**808.595**
Remuneración	83.414	416.031	499.445
Gastos asociados al canal de distribución	0	49.633	49.633
Otros	126.967	132.550	259.517
Datos estadísticos			
Siniestralidad (%)	0	52.085	52.085
Retención neta (%) (*)	0	65.095	65.095
Número de siniestros (*)	19	187.441	187.460
Total de pólizas vigentes	10	920	930
Número de ítems vigentes (*)	0	0	0
Monto asegurado directo MM$ (*)	66.398	580.114	646.512

COMPAÑIAS ASEGURADORAS
17. Seguros Previsionales
(Miles de pesos de diciembre de 2013)

		Renta Vitalicia de Vejez			Renta Vitalicia Invalidez				
	Seguro Invalidez y Sobrevivencia (SIS)	**Total Renta Vitalicia Vejez**	**Renta Vitalicia de Vejez Normal**	**Renta Vitalicia de Vejez Anticipada**	**Total Renta Vitalicia Invalidez**	**Renta Vitalicia de Invalidez Total**	**Renta Vitalicia de Invalidez Parcial**	**Renta Vitalicia de Sobrevivencia**	**Invalidez y Sobrevivencia (C-528)**
MARGEN DE CONTRIBUCION	**62.523.071**	**–598.626.389**	**–512.858.808**	**–85.767.581**	**–88.392.729**	**–79.352.177**	**–9.040.552**	**–162.203.866**	**–16.101.964**
Prima retenida	**442.609.332**	**1.300.747.339**	**1.029.604.623**	**271.142.715**	**295.465.458**	**271.713.303**	**23.752.155**	**133.597.261**	**9.024**
Prima directa	447.050.621	1.300.747.339	1.029.604.623	271.142.715	295.465.458	271.713.303	23.752.155	133.597.261	9.024
Prima aceptada	0	0	0	0	0	0	0	0	0
Prima cedida	4.441.289	0	0	0	0	0	0	0	0
Variación de reservas técnicas	**–2.748.652**	**–26.292**	**–4.574**	**–21.718**	**57.047**	**–13.206**	**70.253**	**0**	**2.021.452**
Variación reserva de riesgos en curso	0	0	0	0	0	0	0	0	0
Variación reserva matematica	0	0	0	0	0	0	0	0	0
Variación reserva valor del fondo	0	0	0	0	0	0	0	0	0
Variación reserva insuficiencia de prima	0	0	0	0	0	0	0	0	0
Variación otras reservas técnicas	–2.748.652	–26.292	–4.574	–21.718	57.047	–13.206	70.253	0	2.021.452
Costo de siniestros	**306.467.387**	**0**	**0**	**0**	**0**	**0**	**0**	**0**	**0**
Siniestros directos	311.694.983	0	0	0	0	0	0	0	0
Siniestros cedidos	5.227.596	0	0	0	0	0	0	0	0
Siniestros aceptados	0	0	0	0	0	0	0	0	0
Costo de rentas	**75.724.164**	**1.875.829.325**	**1.522.989.189**	**352.840.136**	**378.364.706**	**346.010.024**	**32.354.682**	**292.802.323**	**14.089.526**
Rentas directas	75.915.729	1.876.456.770	1.525.312.072	351.144.698	378.449.473	346.139.477	32.309.996	293.355.024	14.152.429
Rentas cedidas	191.565	2.755.626	1.879.697	875.929	141.216	147.288	–6.072	1.475.253	62.903
Rentas aceptadas	0	2.128.181	–443.186	2.571.367	56.449	17.835	38.614	922.552	0
Resultado intermediación	**29**	**23.569.772**	**19.477.893**	**4.091.878**	**5.436.434**	**5.068.662**	**367.772**	**2.998.804**	**10**
Comisión agentes directos	29	17.600.419	14.626.050	2.974.369	3.736.573	3.538.178	198.395	2.245.427	10
Comisiones corredores y retribución asesores previsionales	0	5.969.352	4.851.843	1.117.509	1.699.861	1.530.484	169.377	753.377	0
Comisiones reaseguro aceptado	0	0	0	0	0	0	0	0	0
Comisiones reaseguro cedido	0	0	0	0	0	0	0	0	0
Gastos por reaseguro no proporcional	93.437	0	0	0	0	0	0	0	0
Gastos medicos	556.905	923	923	0	0	0	0	0	0
Deterioro de seguros	–7.008	0	0	0	0	0	0	0	0
Costo de administración	**9.553.189**	**92.192.370**	**66.506.745**	**25.685.625**	**19.386.648**	**17.994.753**	**1.391.895**	**9.293.434**	**256.888**
Costo de administración directo	**3.139.862**	**33.056.633**	**22.499.110**	**10.557.522**	**5.762.992**	**5.263.955**	**499.038**	**2.912.434**	**79.704**
Remuneración	716.219	19.475.099	13.075.869	6.399.231	3.185.352	2.917.698	267.654	1.557.460	27.255
Gastos asociados al canal de distribución	215.641	2.874.216	2.238.574	635.643	607.317	578.000	29.317	422.272	25.823
Otros	2.208.001	10.707.317	7.184.668	3.522.649	1.970.323	1.768.256	202.067	932.703	26.626
Costo de administración indirecto	**6.413.327**	**59.135.737**	**44.007.635**	**15.128.102**	**13.623.655**	**12.730.798**	**892.857**	**6.381.000**	**177.184**
Remuneración	2.300.122	20.991.201	16.281.465	4.709.736	4.740.414	4.358.522	381.892	2.444.295	102.439
Gastos asociados al canal de distribución	15.887	2.713.169	1.944.699	768.470	256.604	237.346	19.258	301.989	59.005
Otros	4.097.318	35.431.367	25.781.470	9.649.896	8.626.637	8.134.930	491.707	3.634.716	15.740
Datos estadísticos									
Siniestralidad (%)	29	386.916	142.571	244.345	42.456	38.234	4.222	47.103	2.829
Retención neta (%)	24	254.432	94.010	160.422	28.729	25.761	2.968	30.736	2.404
Número de siniestros (*)	513.971	401.039	147.464	253.575	45.584	41.191	4.393	72.555	5.508
Total de pólizas vigentes	125.788	–	–	–	–	–	–	–	0
Número de ítems vigentes	0	21.879	18.741	3.138	4.429	3.893	536	2.518	0
Monto asegurado directo MM$ (**)	–	–	–	–	–	–	–	–	--

(*) No corresponde informar siniestros en rentas vitalicias previsionales.
(**) No corresponde informar capitales asegurados en seguros previsionales.

COMPAÑIAS ASEGURADORAS
18. Total por Cartera
(Miles de pesos de diciembre de 2013)

	Individuales	Colectivos	Banca Seguros y Retail	Total
MARGEN DE CONTRIBUCION	**23.847.391**	**57.424.972**	**330.526.245**	**–802.801.877**
Prima retenida	**682.853.163**	**383.497.190**	**560.904.510**	**2.172.428.414**
Prima directa	692.040.495	423.425.660	583.876.707	2.176.869.703
Prima aceptada	36.041	8.081	1.765.827	0
Prima cedida	9.223.373	39.936.551	24.738.024	4.441.289
Variación de reservas técnicas	**261.275.710**	**16.450.184**	**–3.470.064**	**–696.445**
Variación reserva de riesgos en curso	707.014	5.623.234	–955.854	0
Variación reserva matematica	3.847.541	6.735.978	10.561.326	0
Variación reserva valor del fondo	256.356.506	4.045.366	–14.836.120	0
Variación reserva insuficiencia de prima	43.004	–378.393	1.316.172	0
Variación otras reservas técnicas	321.645	423.999	444.412	–696.445
Costo de siniestros	**272.663.355**	**280.339.178**	**129.805.558**	**306.467.387**
Siniestros directos	276.133.511	302.373.112	148.120.925	311.694.983
Siniestros cedidos	3.470.156	22.033.933	19.161.047	5.227.596
Siniestros aceptados	0	0	845.680	0
Costo de rentas	**37.755.326**	**0**	**0**	**2.636.810.043**
Rentas directas	37.746.089	0	0	2.638.329.424
Rentas cedidas	–9.237	0	0	4.626.563
Rentas aceptadas	0	0	0	3.107.182
Resultado intermediación	**85.581.412**	**28.862.587**	**96.930.834**	**32.005.049**
Comisión agentes directos	80.997.793	5.196.829	7.918.125	23.582.459
Comisiones corredores y retribución asesores previsionales	4.778.563	26.910.203	90.838.824	8.422.590
Comisiones reaseguro aceptado	0	0	107.121	0
Comisiones reaseguro cedido	194.944	3.244.445	1.933.235	0
Gastos por reaseguro no proporcional	801.846	706.767	1.984.482	93.437
Gastos medicos	892.466	781.924	1.293.742	557.828
Deterioro de seguros	35.656	–1.068.422	3.833.713	–7.008
Costo de administración	**98.699.257**	**65.898.842**	**254.063.521**	**130.682.528**
Costo de administración directo	**27.849.456**	**27.133.453**	**174.171.386**	**44.951.626**
Remuneración	13.638.817	9.772.295	11.297.559	24.961.386
Gastos asociados al canal de distribución	3.477.468	6.890.198	85.747.271	4.145.270
Otros	10.733.170	10.470.960	77.126.556	15.844.970
Costo de administración indirecto	**70.849.802**	**38.765.389**	**79.892.136**	**85.730.902**
Remuneración	32.615.594	16.084.822	12.664.727	30.578.471
Gastos asociados al canal de distribución	2.261.848	2.720.606	45.751.942	3.346.654
Otros	35.972.360	19.959.962	21.475.467	51.805.778
Datos estadísticos				
Siniestralidad (%)	1.573.963	502.615	1.970.278	479.333
Retención neta (%)	1.647.165	6.703.046	22.469.917	316.325
Número de siniestros	2.578.139	11.129.208	29.894.343	1.038.657
Total de pólizas vigentes	38.017	13.689.514	100.319	125.788
Número de ítems vigentes	2.148	0	0	28.826
Monto asegurado directo MM$	182.611.277	301.214.081	246.316.907	0

COMPAÑIAS ASEGURADORAS
19. Total
(Miles de pesos de cada año)

	2012	2013
MARGEN DE CONTRIBUCION	**–246.400.299**	**–391.003.268**
Prima retenida	**3.510.756.799**	**3.799.683.277**
Prima directa	3.598.398.519	3.876.212.564
Prima aceptada	1.470.794	1.809.949
Prima cedida	–89.112.514	78.339.236
Variación de reservas técnicas	**–287.094.576**	**273.559.385**
Variación reserva de riesgos en curso	–12.875.695	5.374.394
Variación reserva matematica	–17.186.828	21.144.845
Variación reserva valor del fondo	–154.852.651	245.565.752
Variación reserva insuficiencia de prima	–	980.783
Variación otras reservas técnicas	–102.179.402	493.611
Costo de siniestros	**–874.811.494**	**989.275.478**
Siniestros directos	–928.572.878	1.038.322.530
Siniestros cedidos	54.267.458	49.892.732
Siniestros aceptados	–506.074	845.680
Costo de rentas	**–2.450.840.433**	**2.674.565.369**
Rentas directas	–2.464.359.601	2.676.075.513
Rentas cedidas	16.255.016	4.617.326
Rentas aceptadas	–2.735.848	3.107.182
Resultado intermediación	**–223.277.077**	**243.379.882**
Comisión agentes directos	–97.336.637	117.695.206
Comisiones corredores y retribución asesores previsionales	–131.236.613	130.950.180
Comisiones reaseguro aceptado	–	107.121
Comisiones reaseguro cedido	5.296.173	5.372.624
Gastos por reaseguro no proporcional	–3.072.260	3.586.532
Gastos medicos	–5.478.954	3.525.960
Deterioro de seguros	–15.211.999	2.793.940
Costo de administración	**–**	**549.344.149**
Costo de administración directo	**–**	**274.105.920**
Remuneración	–	59.670.056
Gastos asociados al canal de distribución	–	100.260.207
Otros	–	114.175.657
Costo de administración indirecto	**–**	**275.238.229**
Remuneración	–	91.943.613
Gastos asociados al canal de distribución	–	54.081.050
Otros	–	129.213.566
Datos estadísticos		
Siniestralidad (%)	3.156.693	4.526.189
Retención neta (%)	26.655.535	31.136.453
Número de siniestros	38.565.345	44.640.347
Total de pólizas vigentes	11.588.790	13.953.638
Número de ítems vigentes	25.865	30.974
Monto asegurado directo MM$	705.080.392	730.142.266

(*) Considera rentas privadas y rentas vitalicias previsionales.
Hasta año 2011 datos enviados de acuerdo a las normas contables chilenas.
Desde año 2012 datos enviados de acuerdo a las normas bajo IFRS.

COMPAÑIAS REASEGURADORAS
Seguros Previsionales
(Miles de pesos de diciembre de 2013)

		Renta Vitalicia de Vejez			Renta Vitalicia Invalidez				
	Seguro Invalidez y Sobrevivencia (SIS)	Total Renta Vitalicia Vejez	Renta Vitalicia de Vejez Normal	Renta Vitalicia de Vejez Anticipada	Total Renta Vitalicia Invalidez	Renta Vitalicia de Invalidez Total	Renta Vitalicia de Invalidez Parcial	Renta Vitalicia de Sobrevivencia	Invalidez y Sobrevivencia (C-528)
MARGEN DE CONTRIBUCION	**0**	**–1.603.733**	**–341.755**	**–1.261.978**	**–17.570**	**–12.355**	**–5.215**	**–221.699**	**–55.873**
Prima retenida	**0**	**0**	**0**	**0**	**0**	**0**	**0**	**0**	**0**
Prima directa	0	0	0	0	0	0	0	0	0
Prima aceptada	0	0	0	0	0	0	0	0	0
Prima cedida	0	0	0	0	0	0	0	0	0
Variación de reservas técnicas	**0**	**0**	**0**	**0**	**0**	**0**	**0**	**0**	**0**
Variación reserva de riesgos en curso	0	0	0	0	0	0	0	0	0
Variación reserva matemática	0	0	0	0	0	0	0	0	0
Variación reserva valor del fondo	0	0	0	0	0	0	0	0	0
Variación reserva insuficiencia de prima	0	0	0	0	0	0	0	0	0
Variación otras reservas técnicas	0	0	0	0	0	0	0	0	0
Costo de siniestros	**0**	**0**	**0**	**0**	**0**	**0**	**0**	**0**	**0**
Siniestros directos	0	0	0	0	0	0	0	0	0
Siniestros cedidos	0	0	0	0	0	0	0	0	0
Siniestros aceptados	0	0	0	0	0	0	0	0	0
Costo de rentas	**0**	**1.603.733**	**341.755**	**1.261.978**	**17.570**	**12.355**	**5.215**	**221.699**	**55.873**
Rentas directas	0	0	0	0	0	0	0	0	0
Rentas cedidas	0	0	0	0	0	0	0	0	0
Rentas aceptadas	0	1.603.733	341.755	1.261.978	17.570	12.355	5.215	221.699	55.873
Resultado intermediación	**0**	**0**	**0**	**0**	**0**	**0**	**0**	**0**	**0**
Comisión agentes directos	0	0	0	0	0	0	0	0	0
Comisiones corredores y retribución asesores previsionales	0	0	0	0	0	0	0	0	0
Comisiones reaseguro aceptado	0	0	0	0	0	0	0	0	0
Comisiones reaseguro cedido	0	0	0	0	0	0	0	0	0
Gastos por reaseguro no proporcional	0	0	0	0	0	0	0	0	0
Gastos medicos	0	0	0	0	0	0	0	0	0
Deterioro de seguros	0	0	0	0	0	0	0	0	0
Costo de administración	**0**	**447.525**	**95.368**	**352.157**	**4.904**	**3.448**	**1.456**	**61.866**	**15.591**
Costo de administración directo	**0**	**0**	**0**	**0**	**0**	**0**	**0**	**0**	**0**
Remuneración	0	0	0	0	0	0	0	0	0
Gastos asociados al canal de distribución	0	0	0	0	0	0	0	0	0
Otros	0	0	0	0	0	0	0	0	0
Costo de administración indirecto	**0**	**447.525**	**95.368**	**352.157**	**4.904**	**3.448**	**1.456**	**61.866**	**15.591**
Remuneración	0	332.645	70.887	261.758	3.645	2.563	1.082	45.985	11.589
Gastos asociados al canal de distribución	0	0	0	0	0	0	0	0	0
Otros	0	114.880	24.481	90.399	1.259	885	374	15.881	4.002
Datos estadísticos									
Número de pólizas vigentes	0	2.032	153	1.879	40	40	0	966	113
Número de ítems vigentes	–	–	–	–	–	–	–	–	–
Número de personas aseguradas	0	4.672	276	4.396	98	98	0	2.398	485
Número de siniestros (*)	0	–	–	–	–	–	–	–	0
Número de rentas	0	2.032	153	1.879	40	40	0	966	113
Total capitales asegurados (mm$) (**)	–	–	–	–	–	–	–	–	–

(*) No corresponde informar siniestros en rentas vitalicias previsionales.
(**) No corresponde informar capitales asegurados en seguros previsionales.

COMPAÑIAS REASEGURADORAS
Total
(Miles de pesos de cada año)

	2012	2013
MARGEN DE CONTRIBUCION	**–1.830.226**	**–1.898.875**
Prima retenida	**0**	**0**
Prima directa	0	0
Prima aceptada	0	0
Prima cedida	0	0
Variación de reservas técnicas	**0**	**0**
Variación reserva de riesgos en curso	0	0
Variación reserva matemática	0	0
Variación reserva valor del fondo	0	0
Variación reserva insuficiencia de prima	0	0
Variación otras reservas técnicas	0	0
Costo de siniestros	**1.058**	**0**
Siniestros directos	0	0
Siniestros cedidos	1.058	0
Siniestros aceptados	0	0
Costo de rentas	**1.831.284**	**1.898.875**
Rentas directas	0	0
Rentas cedidas	0	0
Rentas aceptadas	1.831.284	1.898.875
Resultado intermediación	**0**	**0**
Comisión agentes directos	0	0
Comisiones corredores y retribución asesores previsionales	0	0
Comisiones reaseguro aceptado	0	0
Comisiones reaseguro cedido	0	0
Gastos por reaseguro no proporcional	0	0
Gastos medicos	0	0
Deterioro de seguros	0	0
Costo de administración	**438.969**	**529.886**
Costo de administración directo	**0**	**0**
Remuneración	0	0
Gastos asociados al canal de distribución	0	0
Otros	0	0
Costo de administración indirecto	**0**	**529.886**
Remuneración	0	393.864
Gastos asociados al canal de distribución	0	0
Otros	0	136.022
Datos estadísticos		
Número de pólizas vigentes	3.151	3.151
Número de ítems vigentes	–	–
Número de personas aseguradas	7.653	7.653
Número de siniestros (*)	–	–
Número de rentas	3.151	3.151
Total capitales asegurados (mm$) (**)	–	–

(*) No corresponde informar siniestros en rentas vitalicias previsionales.
(**) No corresponde informar capitales asegurados en seguros previsionales.
Hasta año 2011 datos enviados de acuerdo a las normas contables chilenas.
Desde año 2012 datos enviados de acuerdo a las normas bajo IFRS.

VII. REASEGURO

1. REASEGURO EXTRANJERO

A) Cesiones a reaseguradores
(miles de pesos de cada año)

Reasegurador	País	2011	2012	2013		
		Prima cedida	Prima cedida	Prima cedida	Costo reaseguro no proporcional	Total Reaseg.
SEGUROS GENERALES						
ACE EUROPEAN GROUP LIMITED	Inglaterra	1.393.382	739.098	1.213.168	0	1.213.168
ALLIANZ GLOBAL	Alemania	2.546.389	5.043.538	5.008.135	1.382	5.009.517
ALLIANZ SE	Alemania	99.186	0	103.632	0	103.632
ALTERRA REINSURANCE EUROPE PUBLIC LIMITED COMPANY	Irlanda	1.519.359	233.221	284	0	284
AMERICAN BANKERS	Estados Unidos	0	242.884	0	0	
AMERICAN HOME	Estados Unidos	1.063.543	564.380	41.965	0	41.965
AMERICAN RE.	Estados Unidos	10.494	0	0	0	
AMLIN A.G.	Suiza	0	692.385	627.037	166.940	793.977
ARCH	Bermudas	0	0	0	796.120	796.120
ARCH	Irlanda	65.425	358.712	1.073.579	27.273	1.100.852
ARIEL REINSURANCE COMPANY LTD.	Bermudas	74.747	186.783	0	0	
ASPEN	Inglaterra	4.358.146	6.799.157	6.861.989	297.127	7.159.116
ASSICURAZIONI	Italia	879.932	1.381.819	2.016.418	0	2.016.418
ATRADIUS	Irlanda	0	4.415.368	4.221.145	181.714	4.402.859
AXA CORPORATE	Francia	0	960.010	2.529.547	0	2.529.547
AXA IARD	Francia	0	0	1.066.928	0	1.066.928
AXA RE	Francia	1.204.876	0	0	0	
AXA VERSICHERUNG	Alemania	117.158	80.155	188.140	0	188.140
AXIS RE	Irlanda	398.519	4.143.878	3.513.726	268.321	3.782.047
BERKLEY	Estados Unidos	0	82.981	109.677	0	109.677
CCR	Francia	0	66.972	162	0	162
CHARTIS EUROPE	Inglaterra	5.578.177	43.823.395	20.535.789	0	20.535.789
CIGNA INTERNATIONAL	Bermudas	0	5.491	0	0	
CIGNA OVER	Bermudas	2.144.894	1.856.404	2.908.315	0	2.908.315
COFACE	Estados Unidos	0	0	1.587.008	552.939	2.139.947
COFACE	Francia	4.442.795	3.321.144	686.098	0	686.098
COLOMBIA	Colombia	0	6.117.881	0	0	
CONTINENTAL RE.	Bermudas	0	2.283.194	195.423	0	195.423
EMPLOYERS RE	Estados Unidos	-31	0	0	0	
EULER HERMES ACI INC	Estados Unidos	911.806	1.083.024	0	0	
EVEREST	Estados Unidos	20.204.587	22.169.526	22.970.991	1.404.556	24.375.547
F M INSURANCE	Inglaterra	3.082.035	0	0	0	
FACTORY	Estados Unidos	15.588.064	21.099.843	20.669.022	0	20.669.022
FEDERAL	Estados Unidos	19.721.181	20.459.138	23.072.044	197.895	23.269.939
FIRST AMERICAN	Estados Unidos	477	634	0	0	
GE FRANKONA REAS	Inglaterra	0	1.177.431	0	0	
GENERAL	Estados Unidos	607.888	500.592	240.274	0	240.274
GENERAL COL	Argentina	425.794	447.805	563.797	0	563.797
GREAT LAKES	Canadá	0	10.414	0	0	
GROUPAMA	Francia	11.156	447.396	0	0	
HANNOVER	Alemania	4.257.259	7.512.098	8.197.071	268.799	8.465.870
HANNOVER RE (BERMUDA) LTD.	Bermudas	0	0	22.894	636.582	659.476
HARTFORD	Estados Unidos	0	9.022	0	0	
HDI	Alemania	463.500	255.220	3.909.170	0	3.909.170
HDI	Alemania	143.874	2.610	89.260	0	89.260
HEDDINGTON U.K.	Inglaterra	0	113.296	0	0	
HOUSTON	Estados Unidos	0	43.149	4.045	18	4.063
KOREA RE	Rep. Dem. Corea	198.420	78.177	48.609	0	48.609
LIBERTY	Estados Unidos	3.515.718	1.527.765	3.035.449	0	3.035.449
LLOYD'S	Inglaterra	1.645.552	19.556.797	12.157.987	3.331.492	15.489.479
MAIDEN	Bermudas	0	1.712.102	1.477.637	0	1.477.637
MAPFRE EMPRESAS	España	50.890.971	51.707.751	55.166.873	0	55.166.873
MAPFRE RE	España	51.691.590	49.900.807	54.595.768	5.083.039	59.678.807
MARKEL	Irlanda	0	1.371.445	1.390.286	46	1.390.332
MITSUI	Japón	59.317	77.936	227.811	0	227.811
MUNCHENER	Alemania	46.037.950	53.240.552	52.855.422	5.067.304	57.922.726
NATIONAL	Estados Unidos	-8.403	-25.995	113.683	0	113.683
NAVIGATORS INSURANCE COMPANY	Estados Unidos	0	11.399	2.868.060	205.479	3.073.539

Reasegurador	País	2011	2012	2013		
		Prima cedida	Prima cedida	Prima cedida	Costo reaseguro no proporcional	Total Reaseg.
NEW HAMPSHIRE	Estados Unidos	29.516.692	22.840.458	25.622.567	869.356	26.491.923
ODYSSEY	Estados Unidos	462.605	303.819	326.224	487.830	814.054
OTRAS CIAS. INTERN		463	10.463.996	8.087.838	1.574.407	9.662.245
PARTNER RE	Bermudas	405.305	590.063	0	545.037	545.037
PARTNER RE EUROPE	Irlanda	6.251.744	7.221.988	5.842.630	65.942	5.908.572
PARTNERRE S.A.	Francia	614.619	64.736	125.025	87.302	212.327
PATRIA	México	1.258	585	23.477	45.134	68.611
PENNSYLVANIA	Estados Unidos	709.402	-2.240	12.525	0	12.525
QATAR	Qatar	0	0	108.889	60.773	169.662
QBE	Estados Unidos	33.151	2.277.704	4.488.876	1.976.344	6.465.220
ROYAL RE	Inglaterra	1.746.611	2.300.994	2.316.095	0	2.316.095
ROYAL SUN	Inglaterra	46.993.122	46.218.114	52.211.794	2.325.374	54.537.168
R+V	Alemania	-25	0	0	0	
SCOR GLOBAL P&C SE	Francia	1.863.469	1.761.182	1.710.947	70.421	1.781.368
SCOR RE	Estados Unidos	2.268.619	5.428.335	5.405.871	174.639	5.580.510
SCOR SE	Francia	2.981.058	2.948.941	3.016.795	0	3.016.795
SCOR SWITZERLAND	Suiza	2.148.188	1.985	6.079.487	48.306	6.127.793
SIRIUS	Suecia	-22	1.030.266	966.405	383.985	1.350.390
ST. PAUL	Estados Unidos	9.899	7.784	8.154	0	8.154
SUIZA	Suiza	83.447	418.218	1.182.936	30.201	1.213.137
SUNDERLAND	Inglaterra	0	109.793	764.149	0	764.149
SWISS RE	Estados Unidos	12.448.092	14.221.263	20.468.255	897.438	21.365.693
SWISS RE EUROPE	Luxemburgo	731.345	2.178.367	3.483.581	152.956	3.636.537
TEMPEST	Bermudas	38.124.946	38.230.189	48.288.698	10.379.242	58.667.940
TOKIO MARINE	Japón	643.132	723.209	414.413	0	414.413
TRANSATLANTIC	Estados Unidos	109.612	43.914	112.316	10.431	122.747
TRAVELERS	Estados Unidos	6.611	33.580	47.092	0	47.092
VALIDUS	Suiza	0	0	0	134.816	134.816
WESTPORT	Estados Unidos	0	0	10.554	0	10.554
WHITE MOUNTAINS	Estados Unidos	102.959	526.414	560.974	150.528	711.502
XL	Inglaterra	1.257.444	2.583.658	2.456.361	0	2.456.361
XL RE	Suiza	5.659.631	4.468.696	501.905	724.450	1.226.355
XL RE LTD	Bermudas	0	6.100	269.967	0	269.967
ZURICH	Suiza	40.648.369	36.550.790	22.845.587	-419.661	22.425.926
ZURICH INTER.	Bermudas	17.879.896	17.620.233	21.080.661	0	21.080.661
TOTAL SEGUROS GENERALES		459.047.369	559.061.918	557.005.366	39.262.277	596.267.643
SEGUROS DE VIDA						
A. BANKERS LIFE	Estados Unidos	8.466.941	14.832.108	16.587.805	0	16.587.805
AMERICAN LIFE	Estados Unidos	2.571.978	0	0	0	
ASSICURAZIONI	Italia	5.236.813	5.604.546	4.599.916	0	4.599.916
AXA VIE	Francia	0	1.159.860	6.167.993	0	6.167.993
CCR	Francia	0	85.524	17.368	0	17.368
DELAWARE	Estados Unidos	0	2.611.941	2.408.478	0	2.408.478
GRAG	Alemania	20.162.230	14.289.938	8.463.771	494.783	8.958.554
HANNOVER	Alemania	16.432.669	10.577.050	7.935.756	775.482	8.711.238
JOHN HANCOCK	Estados Unidos	38.018	0	0	0	
LLOYD'S	Inglaterra	18.405	0	0	0	
MAPFRE RE	España	10.846.073	9.012.810	7.971.605	1.042.686	9.014.291
MUNCHENER	Alemania	9.160.961	9.098.845	7.463.001	16.438	7.479.439
OTRAS CIAS. INTERN		0	1.007.747	12.995	0	12.995
PARTNER RE	Bermudas	0	16.857	16.987	160.576	177.563
PARTNER RE EUROPE	Irlanda	247.628	23.877	21.563	225.758	247.321
PARTNERRE S.A.	Francia	709.063	538.423	30.904	56.320	87.224
RGA RE	Estados Unidos	74.866	39.681	872.412	223.800	1.096.212
SAGICOR LIFE	Barbados	59.513	0	0	0	
SCOR GLOBAL LIFE AMERICAS REINSURANCE COMPANY	Estados Unidos	0	0	2.950.905	0	2.950.905
SCOR GLOBAL LIFE SE.	Francia	542.202	61.422.832	2.293.257	66.180	2.359.437
SCOR SE	Francia	5.136.387	842.967	293.395	0	293.395
SKANDIA	Suecia	19.493	0	0	0	
SUIZA	Suiza	3.023.134	2.021.027	2.042.250	4.649	2.046.899
SWISS MEXICO	México	0	609.078	87.698	0	87.698
SWISS RE	Estados Unidos	172.415	360.975	745.622	0	745.622
SWISS RE FRANKONA	Alemania	53.199	0	0	0	
TEMPEST	Bermudas	0	0	31.421	0	31.421
TLIC	Estados Unidos	8.760.453	55.054	0	0	
UNION	Suiza	0	130	0	0	
ZURICH	Suiza	539.192	2.690.534	4.999.108	0	4.999.108
Total seguros de vida		92.271.633	136.901.804	76.014.210	3.066.672	79.080.882
Total cesiones reaseguradoras		551.319.002	695.963.722	633.019.576	42.328.949	675.348.525

B) Cesiones a través de corredores de reaseguros
(miles de pesos de cada año)

Reasegurador	País	2011	2012	2013		
		Prima cedida	Prima cedida	Prima cedida	Costo reaseguro no proporcional	Total Reaseg.
SEGUROS GENERALES						
AON UK LIMITED	Inglaterra	1.144.280	2.020.410	8.904	0	8.904
ARG	Argentina	0	154.500	0	0	
ARTHUR RE	Inglaterra	0	0	210.705	0	210.705
BENFIELD	Inglaterra	1.804.947	0	0	0	
BROKERS UNIVERSALES	Argentina	132.285	0	0	0	
CARPENTER	Estados Unidos	4.960.813	0	0	0	
CHESTERFIELD	Inglaterra	30.224	39.463	0	0	
COOPER CO.	Inglaterra	1.997.892	0	0	0	
INTEGRO INSURANCE BROKERS LIMITED	Inglaterra	87.691	5.708	0	0	
J & H MARSH	Estados Unidos	341.878	785.643	56.444	0	56.444
LATIN-INTER.	Uruguay	48.953	0	0	0	
LOCKTON	Inglaterra	108.195	0	0	0	
MARSH UK	Inglaterra	4.377.548	101.648	0	0	
MDB	Bélgica	22.096.094	23.389.479	10.350	0	10.350
MEXBRIT	Islas Caimán	648.427	768.182	0	0	
MILLER GROUP	Inglaterra	25.961	0	0	0	
OTROS CORREDORES IN		228.526	13.534	5.350	0	5.350
PLEYADE PENINSULAR, CORREDURIA DE SEGUROS Y REASEGUROS DEL	España	2.005.964	0	0	0	
P.W.S.	Inglaterra	318	0	0	0	
RFIB	Inglaterra	69.140	3.438	0	0	
TALANX REINSURANCE BROKER AKTIENGESELLSCHAFT	Alemania	0	0	2.820.402	1.292.639	4.113.041
TYSER	Inglaterra	3.098	0	0	0	
VK HOWDEN LLC	Estados Unidos	97.095	136.882	0	0	
WILLIS	Inglaterra	2.086.662	632.525	0	0	0
TOTAL SEGUROS GENERALES		42.295.991	28.051.412	3.112.155	1.292.639	4.404.794
SEGUROS DE VIDA						
MDB	Bélgica	4.674.238	4.559.669	0	0	
MILLER GROUP	Inglaterra	–4.944	0	0	0	
OTROS CORREDORES IN		0	1.060.954	–1.480	0	–1.480
WALBAUM	Estados Unidos	0	0	0	0	
TOTAL SEGUROS DE VIDA		4.669.294	5.620.623	–1.480	0	–1.480
TOTAL CESIONES A CORREDORES		46.965.285	33.672.035	3.110.675	1.292.639	4.403.314
TOTAL REASEGURO EXTRANJERO		598.284.287	729.635.757	636.130.251	43.621.588	679.751.839

2. REASEGURO NACIONAL

A) Cesiones a reaseguradores
(miles de pesos de cada año)

Reasegurador	País	2011	2012	2013		
		Prima cedida	Prima cedida	Prima cedida	Costo reaseguro no proporcional	Total Reaseg.
SEGUROS GENERALES						
ZOTRAS CIAS. NAC.	Chile	176.378	1.068.826	0	0	
TOTAL SEGUROS GENERALES		176.378	1.068.826	0	0	0
SEGUROS DE VIDA						
CAJA RE	Chile	0	60.674	0	0	
ZOTRAS CIAS. NAC.	Chile	2.793.528	1.460.573	0	0	
TOTAL SEGUROS DE VIDA		2.793.528	1.521.247	0	0	0
TOTAL CESIONES A REASEGURADORES NAC.		2.969.906	2.590.073	0	0	0

B) Cesiones a través de corredores de reaseguros
(miles de pesos de cada año)

Reasegurador	País	2011	2012	2013		
		Prima cedida	Prima cedida	Prima cedida	Costo reaseguro no proporcional	Total Reaseg.
SEGUROS GENERALES						
ABT RE	Chile	0	74.764	0	0	
AON BENFIELD	Chile	97.136.216	90.728.692	5.294.711	488.891	5.783.602
ARTHUR J. GALLAGHER	Chile	0	0	712.525	0	712.525
BENFIELD	Chile	15.890.456	15.547.278	7.125.077	4.707.163	11.832.240
CALDERON	Chile	0	1.603.077	0	0	
CAS	Chile	64.607	0	0	0	
COLEMONT FUSION	Chile	60.865	0	7	0	7
COLEMONT FUSION RE	Chile	0	958.654	265.051	0	265.051
CONO SUR RE.	Chile	9.503.005	5.828.807	6.042.345	0	6.042.345
COOPER CHILE	Chile	21.834.269	16.052.521	19.178.675	2.275.370	21.454.045
COX & O'SHEA RE LTDA	Chile	93.443	21.486	0	0	
GUY CARP.	Chile	83.480.166	61.877.044	70.304.838	20.856.465	91.161.303
JIS CHILE	Chile	7.583.222	9.640.979	9.794.205	0	9.794.205
JLT RE CHILE LTDA.	Chile	12.541.858	10.038.411	10.419.785	741.617	11.161.402
MACKINLAY	Chile	0	1.712.563	5.249.850	539.792	5.789.642
OTROS CORR. NAC.	Chile	0	2.599.584	20.110.612	254.286	20.364.898
OUTINT RE LTDA.	Chile	2.498.447	2.895.935	0	0	
RBC CORREDORES DE RE	Chile	457.923	320.585	9.329	0	9.329
RSG CHILE	Chile	10.633.753	11.579.120	6.123.973	321.608	6.445.581
S.C.S. RE	Chile	359.925	0	0	0	
SEÑORET	Chile	0	116.298	0	0	
TECH	Chile	0	0	1.743.985	96.848	1.840.833
THB CHILE	Chile	2.668.568	2.739.603	4.833.443	0	4.833.443
TRP	Chile	121.137	200.262	136.659	0	136.659
VICTOR SEÑORET Y COMPAÑIA CORREDORES DE REASEGUROS LIMITADA	Chile	641.403	282.306	–51.968	0	–51.968
WILLIS REASEGUROS	Chile	34.410.201	27.378.138	42.963.706	3.661.468	46.625.174
TOTAL SEGUROS GENERALES		299.979.464	262.196.107	267.080.646	43.707.897	310.788.543
SEGUROS DE VIDA						
AON BENFIELD	Chile	4.778.599	2.602.995	0	95.598	95.598
CONO SUR RE.	Chile	5.113.508	–17.975	0	0	
GUY CARP.	Chile	0	0	0	–5.233	–5.233
OTROS CORR. NAC.	Chile	0	0	2.368.993	431.118	2.800.111
TOTAL SEGUROS DE VIDA		9.892.107	2.585.020	2.368.993	521.483	2.890.476
TOTAL CESIONES A REASEGURADORAS NAC.		309.871.571	264.781.127	269.449.639	44.229.380	313.679.019
TOTAL REASEGURO NACIONAL		312.841.477	267.371.200	269.449.639	44.229.380	313.679.019
TOTAL REASEGURO EXTRANJ. Y NAC.		911.125.764	997.006.957	905.579.890	87.850.968	993.430.858

Capítulo III

INFORMACION FINANCIERA

INFORMACION FINANCIERA DE LAS COMPAÑIAS DE SEGUROS

En esta sección del anuario se presenta información relativa a las entidades de seguros y reaseguros nacionales, que permite al lector visualizar la forma en que cada compañía lleva a cabo sus operaciones.

Las entidades de seguros se presentan separadas en compañías aseguradoras y reaseguradoras. Dentro de cada grupo se ordenan alfabéticamente según su razón social, subdivididas de acuerdo a los ramos en que operan, ya sea, seguros generales, o bien, seguros de vida.

A continuación se explica brevemente cada una de las variables consideradas en la información de la compañía.

SEGUROS GENERALES

IDENTIFICACION

Razón social: nombre legal de la compañía de aseguro o reaseguro.

Domicilio: corresponde al domicilio legal de la compañía.

Ciudad: ciudad donde opera la oficina central.

Casilla: corresponde a la casilla de correos del domicilio legal.

Sitio-Web: corresponde al Sitio-Web de la compañía.

Teléfono: corresponde al teléfono de la oficina principal.

Fax: corresponde al fax de la oficina principal.

Fecha autorización de existencia: indica la fecha del Decreto o de la Resolución que autorizó la existencia de la sociedad.

ADMINISTRACION

Muestra los nombres de las personas que desempeñan los cargos que allí aparecen. Los nombres aparecen de la siguiente forma: apellido paterno, apellido materno, nombres completos.

INFORMACION GENERAL

Total de accionistas: corresponde al total de accionistas con derecho a voto.

Capital pagado: es aquella parte del capital autorizado y suscrito que los accionistas han pagado a la caja social.

Total de acciones pagadas: corresponde al total de acciones efectivamente pagadas.

Número de trabajadores: total de personas que prestan servicios remunerados en forma permanente a la compañía, ya sea en virtud de un contrato de trabajo o a honorarios.

FINANCIAL INFORMATION OF INSURANCE COMPANIES

This section provides information on domestic insurance and reinsurance companies in order to visualize the situation of each of them and the way business is carried out.

Insurance entities are explained according to two groups: insurance companies and reinsurance companies. Within each group they are listed by alphabetical order and subdivided according to the line of business in which they operate, specifying whether it is life or non life insurance.

Following next, each variable included in the company's information is briefly explained.

NON LIFE INSURANCE

IDENTIFICATION

Legal name: legal name of the insurance or reinsurance company.

Address: corporate domicile.

City: city where the main office operates.

P.O.Box: post office box of the corporate domicile.

Web Site: Company's Web Site.

Telephone: main office telephone number.

Fax: main office fax number.

Date of legal authorization: date when the society was incorporated.

ADMINISTRATION

Identification of the officers and directors. Their names appear in the following order: Last name, middle name, and first name.

GENERAL INFORMATION

Number of shareholders: it corresponds to the total number of shareholders with statutory right to vote.

Paid up capital: part of the authorized capital subscribed to, and paid by, company's stockholders**.**

Total shares paid: total of shares that have already been paid.

Number of workers: company's total number of workers with permanent salary, as established by a working contract or by a contract in which a determined amount is paid according to services given, including executives, employees, etc.

Número de pólizas vigentes: corresponde al número total de pólizas vigentes por compañía en el período, de cada uno de los ramos de seguros, sin importar el número de ítems que ella cubra.

Número de ítems vigentes: corresponde al número de asegurados titulares por cada póliza y sus cláusulas adicionales vigentes del período, de cada uno de los ramos de seguros.

PROPIEDAD

Accionistas: presenta el nombre completo de los mayores accionistas, sean personas jurídicas o naturales.

Porcentaje: participación en el capital pagado de cada accionista mayoritario.

REASEGURADORAS CON QUE OPERA

En este cuadro se presentan las entidades reaseguradoras o corredores de reaseguro con que opera la compañía y los montos de las primas cedidas.

Las entidades reaseguradoras y los corredores se separan en nacionales y extranjeros.

NACIONALES

Reaseguradoras: se señala el nombre de las entidades reaseguradoras nacionales con que operó la compañía en el período que se informa.

Corredores: corresponde al nombre de los corredores de reaseguros nacionales con que operó la compañía durante el período que se informa.

Otras compañías: comprende a todas aquellas compañías de seguros que actuaron como reaseguradoras, es decir, aceptaron primas de la compañía.

EXTRANJERAS

Reaseguradoras: se señala el nombre de las entidades reaseguradoras extranjeras con que operó la compañía en el período que se informa, indicando su país de origen.

Corredores: corresponde a nombres de corredores de reaseguros extranjeros, con que operó la compañía durante el período que se informa, indicando su país de origen.

Otras entidades: comprende a otras entidades reaseguradoras extranjeras, que no fueron especificadas.

COMPOSICION DE LA CARTERA

Columnas

Prima directa: para las compañías aseguradoras, corresponde a los ingresos por la venta de seguros efectuada por la entidad.

Number of policies underwritten in force: it corresponds to the total number of policies underwritten by the company during a period, according to each line of business, without considering the number of items covered by the corresponding policy.

Number of items underwritten in force: Number of policyholders per policy, including additional clauses in force in the period, underwritten during a period, according to each line of business.

PROPERTY

Shareholders: a list of the major shareholders, whether they are natural persons or companies is presented.

Percentage: equity holding of each major shareholder over the total capital paid up.

COMPANY REINSURERS

Reinsurers or reinsurance brokers that operate with the company, and the amount of ceded premiums for each, are subsequently shown.

Reinsurance entities are separated into local and foreign, and each of them has the following subgroups.

DOMESTIC ENTITIES

Reinsurance: name of Chilean reinsurance entities.

Brokers: name of the Chilean insurance brokers that operate with the company.

Other companies: it includes all local direct insurance companies that operated as reinsurers, i.e., companies that accepted the company's premiums.

FOREIGN ENTITIES

Reinsurance: name of the foreign reinsurers and their country of origin.

Brokers: names of the foreign brokers indicating their country of origin.

Other entities: other foreign reinsurers not specified by the company.

PORTFOLIO DESCRIPTION

Columns

Written premium: For Insurance Companies, this corresponds to the revenues obtained from insurance's sales. It includes

Incluye la venta efectuada directamente por la compañía y aquella efectuada a través de corredores de seguros. En el caso de reaseguradoras, corresponde a la prima que la compañía acepta de otras entidades aseguradoras y reaseguradoras en calidad de reaseguradoras.

Prima retenida neta: es la prima que genera compromisos de total responsabilidad de la entidad aseguradora o reaseguradora. Se obtiene sumando prima directa y prima aceptada, menos la prima cedida.

Siniestralidad: representa el porcentaje de los ingresos del período que son gastados en el pago de siniestros. Se obtiene de dividir el costo de siniestros por la prima retenida neta devengada.

Margen de contribución: corresponde al resultado técnico de la compañía, y está constituido por aquellos ingresos y costos generados directamente por la actividad aseguradora.

RAMOS

Incendio

Corresponde a todas aquellas coberturas de seguro que garantizan al asegurado una indemnización en caso de daño o pérdida de los bienes asegurados, a causa de incendio.

Pérdida de Beneficios por Incendio

Comprende todas aquellas coberturas de seguros que protegen contra la pérdida de beneficios económicos a causa de incendios de los bienes asegurados u otros riesgos adicionales de incendio, excepto sismo y tsunami, o incendio a consecuencia de sismo.

Otros Riesgos Adicionales a Incendio

Deberán incluirse todas aquellas coberturas de seguros, no señaladas anteriormente, que garantizan al asegurado una indemnización, en caso de daños o pérdidas de los bienes asegurados, a causa de los riesgos señalados en cada caso, y que constituyan adicionales a la cobertura de incendio.

Terremoto y Tsunami

Corresponde a todas aquellas coberturas de seguro que garantizan al asegurado una indemnización en caso de daño o pérdida a los bienes asegurados, causados por sismo y tsunami o incendio a consecuencia de sismo y tsunami.

Pérdida de Beneficios por Terremoto y Tsunami

Comprende todas aquellas coberturas de seguros que protegen contra la pérdida de beneficios económicos en caso de daño o pérdida a los bienes asegurados, causados por sismo o tsunami o incendio a consecuencia de sismo.

Otros Riesgo de la Naturaleza

Comprende todas aquellas coberturas de seguro que garantizan una indemnización por daño o pérdida de los bienes asegurados,

both sales carried out directly by the insurance entity and by Insurance Brokers. For Reinsurance Companies, this corresponds to the premiums accepted by the Company from other Insurance or Reinsurance Companies, acting as such.

Net retained premium: it is the premium that generates obligations under full responsibility of insurance and reinsurance entities. It is calculated by adding written premium plus accepted premium, minus ceded premium.

Loss ratio: this represents the percentage of net income of the accounted period spent on payment of losses. It is calculated by dividing the loss cost by the net earned retained premium.

Gross underwriting income: it corresponds to the technical operating results of the Company and includes those revenues and expenses directly generated by the insurance activity.

BRANCHES (PACKAGE POLICIES)

Fire

Corresponds to all insurance coverages that guarantee compensation to the insured party in case of damage or loss of insured goods due to a fire.

Loss of Benefits Due to Fire

Includes all insurance coverages that protect against the loss of economic benefits due to fires affecting the insured goods or other risks besides fires, excluding earthquakes, tsunamis or fires caused by earthquakes.

Other Risks Besides Fire

Includes all insurance coverages not mentioned above, which guarantee compensation to the insured party in case of damage or loss of the insured goods due to the risks mentioned in each case, in addition to fire insurance coverage.

Earthquake and Tsunami

Corresponds to all insurance coverages that guarantee compensation to the insured party in case of damage or loss to the insured goods, caused by earthquakes, tsunamis or fires caused by an earthquake or tsunami.

Loss of Benefits Due to Earthquake and Tsunami

Includes all insurance coverages that protect against the loss of economic benefits in case of damage or loss to the insured goods, caused by earthquakes, tsunamis or fires caused by an earthquake.

Other Risks of Nature

Includes all insurance coverages that guarantee compensation for damage or loss of the insured goods, caused by risks of

a consecuencia de riesgos de la naturaleza, excepto sismo y tsunami; y que constituyan adicionales a la cobertura de incendio.

Se excluyen de este ramo las coberturas señaladas en el ramo Terremoto y Tsunami

Terrorismo

Incluye todas aquellas coberturas que otorguen una indemnización al asegurado, por daño o pérdida de los bienes asegurados, a consecuencia de huelga, desorden popular, actos terroristas y otros similares.

Robo

Corresponde a todas aquellas coberturas de seguros que indemnizan al asegurado por daño o pérdida de los bienes asegurados, derivados de la sustracción ilegítima o de su tentativa, por parte de terceros.

Cristales

Corresponde a todas aquellas coberturas de seguros que indemnizan al asegurado por daños que puede acarrearle la rotura de los cristales de su negocio o propiedad.

Daños Físicos Vehículos Motorizados

Corresponde incluir aquellas coberturas de seguros que indemnizan al asegurado por daños o pérdidas causados a los vehículos motorizados, excluido el riesgo de responsabilidad civil.

Incluye tanto vehículos de uso particular como vehículos de uso comercial o de turismo.

Casco Marítimo

Corresponde a las coberturas de seguros que garantizan una indemnización al asegurado en caso de pérdida o daños a la nave, embarcación o artefacto flotante asegurado, por cualquier riesgo marítimo, fluvial o lacustre, distinto del de transporte; incluyendo la cobertura de responsabilidad civil.

Incluye tanto naves de uso particular como naves de uso comercial o de turismo.

Casco Aéreo

Corresponde a las coberturas de seguros que garantizan una indemnización al asegurado en caso de pérdida o daños a la aeronave asegurada, por cualquier riesgo distinto del de transporte; incluyendo la cobertura de responsabilidad civil.

Incluye tanto aeronaves de uso particular como aeronaves de uso comercial o de turismo.

Responsabilidad Civil Hogar y Condominios

Incluye aquellas coberturas de seguro que garantizan la responsabilidad que le puede caber al propietario de la casa,

nature, excluding earthquakes and tsunamis, in addition to fire insurance coverage.

This branch does not include the coverages mentioned in the Earthquake and Tsunami branch.

Terrorism

Includes all coverages that grant compensation to the insured party for damage or loss of the insured goods due to strikes, popular unrest, acts of terrorism, and other similar actions.

Theft

Corresponds to all insurance coverages that grant compensation to the insured party for damage or loss of the insured goods, caused by the theft or attempted theft by third parties.

Glass

Corresponds to all insurance coverages that grant compensation to the insured party for damage caused by breakage of glass in their business or property.

Physical Damage to Motor Vehicles

Corresponds to all insurance coverages that grant compensation to the insured party for damage or losses caused to motor vehicles, excluding the risk of civil responsibility.

Includes both vehicles for private use and vehicles for commercial use or tourism.

Marine Hull

Corresponds to insurance coverages that guarantee compensation to the insured party in case of loss or damage to an insured ship, embarkation or floating artifact, for any marine, river or lake risk, other than transport; including civil responsibility coverage.

Includes ships for both private use and ships for commercial use or tourism.

Air Hull

Corresponds to insurance coverages that guarantee compensation to the insured party in case of loss or damage to an insured airplane, for any risk other than transport; including civil responsibility coverage.

Includes both airplanes for private use and airplanes for commercial use or tourism.

Civil Responsibility for Homes and Condominiums

Includes all insurance coverages that guarantee the responsibility that may fall on the owner of an insured

departamento o condominio asegurado, por daños causados a terceros.

Responsabilidad Civil Profesional

Incluye aquellas coberturas de seguro que garantizan la responsabilidad que le puede caber a un profesional o director asegurado, por daños causados a terceros generado como consecuencia del ejercicio de su profesión o del ejercicio de la actividad de administración, gerenciamiento o dirección de empresas.

Responsabilidad Civil Vehículos Motorizados

Incluye aquellas coberturas de seguro que garantizan la responsabilidad que le puede caber al propietario o conductor de un vehículo, por daños causados a terceros, causados por vehículos motorizados.

Incluye tanto vehículos de uso particular como vehículos de uso comercial o de turismo.

Responsabilidad Civil Industria, Infraestructura y Comercio

Incluye aquellas coberturas de seguro que garantizan la responsabilidad que le puede caber al representante legal de la empresa, concesionario (infraestructura) o comercio asegurado, por daños causados a terceros que puedan ser atribuidos al asegurado.

Transporte Terrestre

Comprende aquellas coberturas de seguros que garantizan al asegurado una indemnización en caso de daños o pérdidas que afecten a la carga o mercadería transportada por vía terrestre, dentro y fuera del país, excluido el riesgo de responsabilidad civil.

Transporte Marítimo

Comprende todos aquellos seguros que garantizan al asegurado una indemnización en caso de daños o pérdidas que afecten a la carga o mercadería transportada por vía marítima, fluvial o lacustre, dentro y fuera del país, excluido el riesgo de responsabilidad civil.

Transporte Aéreo

Comprende aquellas coberturas de seguros que garantizan al asegurado una indemnización en caso de daños o pérdidas que afecten a la carga o mercadería transportada por vía aérea, dentro y fuera del país, excluyéndose el riesgo de responsabilidad civil.

Equipo Contratista

Incluye todas aquellas coberturas de seguro que garantizan una indemnización por pérdida o daños a los equipos de contratista,

property, department or condominium, for damage caused to third parties.

Professional Civil Responsibility

Includes all insurance coverages that guarantee the responsibility that may fall on an insured professional or director, for damage caused to third parties as a consequence of the exercise of their profession or the exercise of their company's administrative, management or leadership activities.

Civil Responsibility for Motor Vehicles

Includes all insurance coverages that guarantee the responsibility that may fall on the owner or operator of a vehicle, for damage caused to third parties by motor vehicles.

Includes both vehicles for private use and vehicles for commercial use or tourism.

Civil Responsibility for Industry, Infrastructure and Trade

Includes all insurance coverages that guarantee the responsibility that may fall on the legal representative of an insured company, concessionary (infrastructure) or business, for damage caused to third parties that may be attributed to the insured party.

Ground Transport

Includes all insurance coverages that guarantee compensation to the insured party in case of damage or losses that affect cargo or merchandise transported by land, within and outside the country, excluding the risk of civil responsibility.

Marine Transport

Includes all insurance that guarantees compensation to the insured party in case of damage or losses that affect cargo or merchandise transported by sea, river or lake, within and outside the country, excluding the risk of civil responsibility.

Air Transport

Includes all insurance coverages that guarantee compensation to the insured party in case of damage or losses that affect cargo or merchandise transported by air, within and outside the country, excluding the risk of civil responsibility.

Contractor Equipment

Includes all insurance coverages that guarantee compensation for loss or damage to the equipment of a contractor,

incluyéndose el agrícola, y la responsabilidad civil consecuencial relativa a esta cobertura.

Todo Riesgo Construcción y Montaje

Corresponde incluir aquellas coberturas de seguros que garantizan al asegurado una indemnización por los riesgos derivados de trabajos de construcción e ingeniería civil, y la responsabilidad civil consecuencial a dicha cobertura.

Avería de Maquinaria

Se incluyen aquellas coberturas de seguro que garantizan al asegurado una indemnización, por daños o pérdidas a las maquinarias o instalaciones aseguradas.

Equipo Electrónico

Se incluyen aquellas coberturas de seguro que garantizan al asegurado una indemnización, por daños o pérdidas a los equipos electrónicos.

Garantía

Incluye aquellas coberturas, en que el asegurador se obliga para con el asegurado a indemnizarle por los daños patrimoniales que un tercero le causare con ocasión del incumplimiento de las obligaciones contraídas.

Fidelidad

Corresponde a aquellos seguros que garantizan al asegurado una indemnización por las pérdidas ocurridas a consecuencia de actos incorrectos o dolosos cometidos por uno más empleados en el desempeño de sus cargos, o por los daños causados directamente por aquéllos o que fueren de su responsabilidad.

Seguro Extensión y Garantía

Corresponde a aquellas coberturas de seguro que garantizan al adquiriente de un bien una indemnización o reparación del bien asegurado, ante el riesgo de falla después de la expiración de la garantía oficial establecida por el fabricante, durante un plazo definido en póliza.

Seguro de Crédito por Ventas a Plazo

Corresponde a aquellas coberturas de seguro que garantizan al asegurado una indemnización, ante el no pago del crédito otorgado, por ventas realizadas a compradores nacionales.

Seguro de Crédito a la Exportación

Incluye aquellas coberturas de seguro que garantizan al asegurado una indemnización ante el no pago del crédito otorgado a una persona, natural o jurídica, por una operación de exportación.

including agricultural equipment, and the corresponding civil responsibility related to this coverage.

All Construction and Assembly Risks

Corresponds to all insurance coverages that guarantee compensation to the insured party for risks caused by construction and civil engineering works, and the corresponding civil responsibility related to this coverage.

Machinery Failure

Includes all insurance coverages that guarantee compensation to the insured party, for damage or losses to insured machinery or facilities.

Electronic Equipment

Includes all insurance coverages that guarantee compensation to the insured party, for damage or losses to electronic equipment.

Guarantee

Includes all coverages in which the insurer is obliged to compensate the insured party for economic damage that a third party may cause due to non-fulfillment of contractual obligations.

Fidelity

Corresponds to all insurance that guarantees compensation to the insured party for losses that occur due to incorrect or damaging actions committed by one or more employees in the fulfilment of their responsibilities, or for damage caused directly by these or which are their responsibility.

Extension and Guarantee Insurance

Corresponds to all insurance coverages that guarantee compensation or reparation to purchasers of insured goods, due to the risk of failure after the expiration of the official warranty established by the manufacturer, during a period of time established in the policy.

Loan Insurance for Fixed-Term Sales

Corresponds to all insurance coverages that guarantee compensation to the insured party, following non-payment of a loan granted, for sales to national buyers.

Export Loan Insurance

Includes all insurance coverages that guarantee compensation to the insured party following non-payment of a loan granted by an individual or legal entity, for an export operation.

Otros Seguros de Crédito

Comprende aquellas coberturas de seguro de crédito no señalada en los ramos anteriores.

Salud

Se incluyen en este ramo las pólizas de seguros que cubren los riesgos de enfermedades de cualquier tipo, incluidas las oncológicas y tratamientos dentales.

Accidentes Personales

Incluye todos aquellos seguros que garantizan una indemnización u otros beneficios, en caso de accidentes que motiven la muerte o incapacidad, como, con excepción del "S.O.A.P." que trata el número siguiente.

Seguro Obligatorio de Accidentes Personales

Incluye el seguro obligatorio establecido mediante la Ley Nº 18.490 (S.O.A.P.) que otorga cobertura en caso de muerte y por lesiones corporales que sean consecuencia directa de accidentes de tránsito en que intervenga un vehículo asegurado por esta cobertura.

Seguro Cesantía

Corresponde incluir en este ramo las pólizas de seguros que garantizan una indemnización en caso de cesantía que ocasione perdida de ingreso para el trabajador.

Seguro de Título

Corresponde incluir en este ramo las pólizas de seguros que cubran los riesgos derivados de defectos o vicios que puedan existir en títulos de propiedad, que causen al asegurado daños y perjuicios.

Seguro Agrícola

Corresponde a aquellas coberturas de seguro que garantizan al asegurado una indemnización ante el riesgo de pérdidas o daños causados por eventos climáticos a producciones agrícolas.

Asistencia

Corresponde incluir todas aquellas pólizas que cubren servicios, asistencias o gastos generados por el deceso del asegurado de la póliza.

Otros Seguros

Se debe incluir cualquier otra cobertura de seguro no señalada anteriormente.

Other Loan Insurance

Includes all insurance coverages for loans not covered in the previous branches.

Health Care

This branch includes all insurance policies that cover the risk of diseases of any type, including oncological diseases and dental treatments.

Personal Accident Insurance

Includes all insurance policies that guarantee compensation or other benefits, in case of accidents that cause death or disability, with the exception of "S.O.A.P.," which is covered in the following line.

Mandatory Personal Accident Insurance

Includes mandatory insurance established by Law No. 18,490 (S.O.A.P.), which guarantees coverage in case of death and for bodily injuries which are a direct consequence of traffic accidents involving a vehicle insured by this coverage.

Unemployment Insurance

This branch includes all insurance policies that guarantee compensation in case of unemployment which causes a loss of income for the worker.

Deed Insurance

This branch includes all insurance policies that cover the risk caused by defects or errors that may exist in property deeds, which may generate costs and damages for the insured party.

Agricultural Insurance

Corresponds to all insurance coverages that guarantee compensation to the insured party for the risk of losses or damage to agricultural production caused by weather events.

Assistance

Includes all policies that cover services, assistance or expenses generated by the death of the party insured by the policy.

Other Insurance

Includes any other insurance coverage not mentioned previously.

BALANCE GENERAL

ACTIVOS

TOTAL ACTIVO

Corresponde a todos los bienes y derechos de la entidad aseguradora, de los que se espera obtener beneficios o rendimientos económicos en el futuro.

Los montos de los rubros indicados como componentes del activo, deberán ser revelados de acuerdo a las indicaciones que para cada caso se imparten en el cuerpo de este instructivo.

TOTAL INVERSIONES FINANCIERAS

Efectivo y Efectivo Equivalente

Corresponde al efectivo (caja y banco) de la aseguradora y aquellas inversiones de corto plazo de fácil liquidez y convertibles en efectivo, tales como depósitos, etc.

Activos Financieros a Valor Razonable

Corresponde a todos aquellos activos financieros que la compañía haya clasificado a valor razonable de acuerdo a la NIIF 9 o la que la reemplace. Las instrucciones sobre la forma de determinar este rubro, están dadas por normativa de la Superintendencia de Valores y Seguros.

Se clasifican en este rubro los Pactos si la entidad los valoriza a valor de mercado. Además, se deben excluir de esta clasificación las acciones que mantiene la compañía y que corresponden a empresas subsidiarias o coligadas.

Se presentan en este rubro los derivados de cobertura o de inversión que se clasifiquen a valor razonable.

Activos Financieros a Costo Amortizado

Corresponde a todos aquellos activos financieros que la compañía haya clasificado a costo amortizado de acuerdo a la NIIF 9 o la que la reemplace. Las instrucciones sobre la forma de determinar este rubro, están dadas por normativa de la Superintendencia de Valores y Seguros.

Se clasifican en este rubro los Pactos si la entidad los valoriza a costo amortizado. Además, se deben excluir de esta clasificación las acciones que mantiene la compañía y que corresponden a empresas subsidiarias o coligadas.

Se presentan en este rubro los derivados de cobertura que se clasifiquen a costo amortizado.

Préstamos

Corresponde a todos aquellos préstamos que la compañía haya otorgado a sus asegurados, pensionados y a terceros. El valor a registrarse en este rubro deberá estar de acuerdo a lo estipulado en la normativa correspondiente.

GENERAL ASSESSMENT

ASSETS

TOTAL ASSETS

Corresponds to all goods and rights of the insurer, which are expected to produce economic benefits or results in the future.

The amounts of the fields indicated as parts of the asset must be revealed in accordance with the indications that are imparted for each case in these instructions.

TOTAL FINANCIAL INVESTMENTS

Cash and Cash Equivalent

Corresponds to the insurer's cash (cash and bank) and all short-term investments easily liquidated and convertible to cash, such as deposits, etc.

Financial Assets at Reasonable Value

Corresponds to all financial assets that the company has classified at reasonable value in accordance with NIIF 9 or its successor. The instructions on how to determine this field are established in the regulations of the Superintendency of Values and Securities.

Pacts are included in this field if the entity assesses them at market value. All shares owned by the company in subsidiary or affiliated companies are also excluded from this classification.

This field includes all hedging or investment derivatives that are classified at reasonable value.

Financial Assets at Amortized Cost

Corresponds to all financial assets which the company has classified at amortized cost in accordance with NIIF 9 or its successor. The instructions on how to determine this field are established in the regulations of the Superintendency of Values and Securities.

Pacts are included in this field if the entity assesses them at amortized cost. All shares owned by the company in subsidiary or affiliated companies are also excluded from this classification.

This field includes hedging derivatives that are classified at amortized cost.

Loans

Corresponds to all loans that the company has granted to its insured parties, pensioners and third parties. The value registered in this field must be in accordance with the corresponding regulations.

Avance a Tenedores de Pólizas

Corresponde al crédito entregado a los asegurados a cuenta de la prestación prevista en el contrato de seguros de vida.

Préstamos Otorgados

Corresponde a los préstamos en dinero otorgados a personas naturales o jurídicas. También, se deben considerar los préstamos que otorgan las Mutualidades a sus afiliados.

Inversiones Seguros Cuenta Unica de Inversión (CUI)

Corresponde a las inversiones relativas a los seguros de vida del tipo "universal o unit link" que tienen una cuenta de inversión asociada a la póliza, las cuales respaldan la reserva de valor del fondo. Estas inversiones se clasifican en cuentas separadas del resto de las inversiones de la compañía, para cada plan o modalidad de inversión contemplado en las pólizas contratadas.

Las instrucciones sobre valorización de este rubro, están dadas por normativa de la Superintendencia de Valores y Seguros.

Participaciones en Entidades del Grupo

Participaciones en Empresas Subsidiarias (Filiales)

Corresponde al monto que mantiene invertido la compañía en sus empresas filiales, (acciones o derechos sociales) sobre las cuales posee más del 50% del capital y ejerce el control económico, financiero o administrativo.

Participaciones en Empresas Asociadas (Coligadas)

Corresponde al monto invertido que mantiene la compañía en empresas relacionadas (acciones o derechos sociales), sobre las cuales posee el 20% o más de su capital, pero no ejerce el control económico, financiero o administrativo.

TOTAL INVERSIONES INMOBILIARIAS

Propiedades de Inversión

Corresponde a los montos de las inversiones de bienes raíces nacionales, extranjeros y en construcción si los hubiere, y que permiten a la aseguradora obtener un arriendo, una mayor plusvalía y que generen renta, según lo señalado en la NCG N° 316 o la que la reemplace.

Cuentas por Cobrar Leasing

Corresponde a los bienes raíces de propiedad de la aseguradora que se encuentran otorgados en arriendo con opción de venta, según lo señalado en la NCG N° 316 o la que la reemplace.

Propiedades, Muebles y Equipos de Uso Propio

Propiedades de Uso Propio

Corresponde **a** los montos invertidos en bienes raíces nacionales, extranjeros y en construcción que sean para uso exclusivo

Advances for Policyholders

Corresponds to a loan granted to the insured parties and charged to the service established in the life insurance policy.

Loans Granted

Corresponds to cash loans granted to individuals or legal entities. It also includes loans granted by mutual benefit societies to their members.

Investments in Single Investment Account (CUI) Insurance

Corresponds to investments related to "universal or unit link" life insurance policies, which have an associated investment account that guarantee the fund's store of value. These investments are classified into accounts that are separate from the company's other investments, for each investment plan or mode considered in the policies purchased.

The instructions on valuation for this field are established in the regulations of the Superintendency of Values and Securities.

Participation in Group Entities

Participation in Subsidiary Companies

Corresponds to the sum that is invested by the company in its subsidiaries (shares or social rights), for which it owns more than 50% of the capital and exercises economic, financial or administrative control.

Participation in Affiliated Companies

Corresponds to the sum that is invested by the company in its related companies (shares or social rights), for which it owns 20% or more of the capital, but does not exercise economic, financial or administrative control.

TOTAL REAL ESTATE INVESTMENTS

Investment Properties

Corresponds to the sums of the investments in national or foreign real estate, either existing or in construction, which allow the insurer to obtain an income or greater capital gain, and which generate income, as established in NCG No. 316 or its successor.

Leasing of Accounts Receivable

Corresponds to the real estate owned by the insurer, which is leased in accordance with NCG No. 316 or its successor.

Properties, Movable Property and Own-Use Equipment

Own-Use Properties

Corresponds to the sums invested in national or foreign real estate, either existing or in construction, which are for the

de la aseguradora, según lo señalado en la NCG N° 316 o la que la reemplace.

Adicionalmente, se deben presentar los bienes raíces adquiridos en leasing, cuya finalidad sea el uso exclusivo de la aseguradora.

Muebles y Equipos de Uso Propio

Corresponde al valor de los equipos y muebles de oficina adquiridos para ser utilizados por la aseguradora. Además, se debe informar aquellos vehículos de propiedad de la entidad.

ACTIVOS NO CORRIENTES MANTENIDOS PARA LA VENTA (NIIF 5)

Corresponde al monto invertido en activos no corrientes que la compañía desea enajenar dentro del año o ha tenido que reclasificar por algún objetivo específico, según lo señalado en la NIIF 5 o la que la reemplace. Se excluyen de esta cuenta, los bienes raíces, ya que estos deben clasificarse en inversión inmobiliaria.

TOTAL CUENTAS DE SEGUROS

Cuentas por Cobrar de Seguros

Cuentas por Cobrar a Asegurados

Corresponde a los saldos adeudados por los asegurados por cualquier tipo de seguro, originados por primas cuyos pagos se encuentran pendientes a la fecha de cierre del periodo. Los plazos de los pagos deben estar señalados en la póliza, propuesta, plan de pago, etc. Las primas se deben presentar netas de I.V.A. y de deterioro.

Se deben considerar en este rubro el 100% de las deudas de primas generadas por operaciones de coaseguro, actuando la aseguradora como líder del riesgo asumido.

Adicionalmente, deben incluirse aquellos saldos de primas cuyo pago fue estipulado en cuotas o documentos y su vencimiento fuere posterior a la fecha de término de vigencia de la cobertura de la póliza, los saldos de primas de seguros que se paguen mediante tarjetas de crédito (Pto. III.7, 2º párrafo de la Circular Nº 1499) y aquellos saldos de primas cuyos documentos de respaldo causaren novación (Pto. III.1, 4º párrafo de la Circular Nº 1499).

Deudores por Operaciones de Reaseguro

Siniestros por Cobrar a Reaseguradores

Corresponde al monto adeudado a la compañía por cada reasegurador, neto de deterioro, equivalente a la proporción de los siniestros reasegurados ya pagados por la entidad a los asegurados. En caso de existir contratos de reaseguro no proporcionales sujetos a una condición de pago, la cedente podrá

exclusive use of the insurer, in accordance with NCG No. 316 or its successor.

In addition, all real estate purchased through leasing, and which is for the exclusive use of the insurer, must also be presented.

Own-Use Movable Property and Equipment

Corresponds to the value of the office equipment and furniture purchased for use by the insurer. All vehicles owned by the entity must also be reported.

NON-CURRENT ASSETS MAINTAINED FOR SALE (NIIF 5)

Corresponds to the sum invested in non-current assets which the company wishes to sell within the year or has had to reclassify for a specific reason, in accordance with NIIF 5 or its successor. This account excludes all real estate, which must be classified under real estate investment.

TOTAL INSURANCE ACCOUNTS

Accounts Receivable for Insurance

Accounts Receivable from Insured Parties

Corresponds to the balances that the insured parties owe for any type of insurance, generated by premiums with payments due at the end of the period. The deadlines for payments must be clearly established in the policy, proposal, payment plan, etc. Premiums must be presented net of value-added tax (I.V.A.) and depreciation.

This field must consider 100% of all premium debts generated by coinsurance operations, where the insurer must act as the leader of the assumed risk.

This also includes all balances of premiums with payments that have been established in installments or documented, and which expired after the period of validity of the policy's coverage, the balances of insurance premiums paid with credit cards (Pt. III.7, paragraph 2 of Memorandum No.1499), and all balances of premiums whose support documents caused novation (Pt. III.1, paragraph 4 of Memorandum No.1499).

Debtors from Reinsurance Operations

Claims Receivable from Reinsurers

Corresponds to the sum owed to the company by each reinsurer, net of depreciation, equal to the proportion of reinsured claims already paid by the entity to the insured parties. If there are non-proportional reinsurance contracts not subject to a condition of payment, the assignor may reflect

reflejar en esta cuenta el activo por cobrar, en la medida que se esté cumpliendo la condición de pago.

Primas por Cobrar Reaseguro Aceptado

Corresponde al monto adeudado a la compañía por cada reasegurado por concepto de primas netas del descuento de aceptación y de deterioro.

Activo por Reaseguro No Proporcional

Corresponde al activo producto de los contratos de reaseguro no proporcionales suscritos por la aseguradora (ej, contratos de exceso de pérdida), el cual refleja el gasto anticipado efectuado por este concepto.

Otros Deudores por Operaciones de Reaseguro

Corresponde a las deudas que puedan generar los reaseguradores por concepto de cesiones, provenientes de anulación de operaciones sobre las cuales la compañía haya efectuado el pago de prima.

También se debe informar en esta cuenta, los saldos generados por ajustes a favor de la compañía por concepto de profit comissions.

Deudores por Operaciones de Coaseguro

Se debe tener presente que en los seguros en participación, en que se genera prima por cobrar directamente al asegurado, y siniestros por cobrar directamente al reasegurador, debe tratarse como cuenta por cobrar a asegurados o deudores por operaciones de reaseguro, respectivamente.

Primas por Cobrar por Operaciones de Coaseguro

Corresponde a los montos de Primas por Cobrar, adeudadas por el líder al participe no líder, por operaciones de coaseguro.

Siniestros por Cobrar por Operaciones de Coaseguro

Corresponde informar los siniestros adeudados al líder por el participe no líder, cuando el líder haya pagado al asegurado el monto del siniestro.

Participación del Reaseguro en las Reservas Técnicas

Monto correspondiente a la participación del reasegurador en las reservas técnicas que constituye la aseguradora, producto de los riesgos asumidos.

Participación del Reaseguro en la Reserva Riesgos en Curso

Corresponde al activo equivalente a la participación del reasegurador en la obligación de la compañía para con los asegurados y reasegurados, originados por primas de contratos de seguro y reaseguro aceptado.

the asset receivable in this account, as long as the condition of payment is fulfilled.

Accepted Reinsurance Premiums Receivable

Corresponds to the sum owed to the company by each reinsured party for premiums net of the acceptance and depreciation discount.

Non-Proportional Reinsurance Asset

Corresponds to the assets produced by non-proportional reinsurance contracts entered into by the insurer (for example, contracts for excessive losses), which reflect the anticipated expenses generated by this concept.

Other Debtors from Reinsurance Operations

Corresponds to the debts that may be generated by reinsurers for transfers caused by the cancellation of operations for which the company has completed the premium payment.

This account must also report the balances generated by adjustments in benefit of the company through profit commissions.

Debtors from Coinsurance Operations

It must be noted that participation insurance, which generates a premium receivable directly to the insured party, and claims receivable directly to the reinsurer, must be treated as an account receivable to insured parties or debtors for reinsurance operations, respectively.

Premiums Receivable from Coinsurance Operations

Corresponds to the sums of premiums receivable, owed by the leader to the non-leader participant, for coinsurance operations.

Claims Receivable from Coinsurance Operations

Claims owed to the leader by the non-leader participant must be reported when the leader has paid the insured party the amount of the claim.

Reinsurance Participation in Technical Reserves

Sum that corresponds to the reinsurer's participation in the technical reserves of the insurer, as a result of the risks assumed.

Reinsurance Participation in Current Reserve Risks

Corresponds to assets that are equal to the reinsurer's participation in the company's obligation towards the insured and reinsured parties, generated by the premiums of accepted insurance and reinsurance policies.

Participación del Reaseguro en las Reservas Seguros Previsionales

Participación del Reaseguro en la Reserva Rentas Vitalicias

Corresponde al activo, equivalente a la participación del reasegurador en la reserva constituida por los seguros de rentas vitalicias, determinada según la normativa vigente. Se incluyen las rentas generadas por la antigua circular 528.

Participación del Reaseguro en la Reserva Seguro Invalidez y Sobrevivencia (SIS)

Corresponde al activo, equivalente a la participación del reasegurador en la reserva técnica que deben constituir las entidades aseguradoras que celebren contratos provenientes del SIS, establecido en el D.L. N° 3.500, y las entidades reaseguradoras que celebren contratos de reaseguro por este seguro, de acuerdo a la normativa vigente.

Participación del Reaseguro en la Reserva Matemática

Corresponde al activo equivalente a la participación del reasegurador en la reserva matemática que se constituye por las pólizas vigentes, de acuerdo a la normativa vigente.

Participación del Reaseguro en la Reserva Rentas Privadas

Corresponde al activo equivalente a la participación del reasegurador en la reserva técnica constituida por el seguro de renta, de acuerdo a la normativa vigente.

Participación del Reaseguro en la Reserva Siniestros

Corresponde al activo equivalente a la participación del reasegurador en la reserva de siniestros o compromisos contraídos por las pólizas de seguros, ocurridos reportados y no reportados que aún no han sido pagados al asegurado.

Participación del Reaseguro en la Reserva de Insuficiencia de Primas

Corresponde al activo equivalente a la participación del reasegurador en la reserva de insuficiencia de primas que corresponda constituir, de acuerdo a la normativa vigente.

Participación del Reaseguro en las Otras Reservas Técnicas

Corresponde al activo equivalente a la participación del reasegurador en la reserva por deudas con los asegurados y otras reservas que constituya la entidad aseguradora de acuerdo a la normativa vigente.

OTROS ACTIVOS

Intangibles

Corresponde a aquellos activos que son derechos susceptibles de valoraciones económicas e identificables, y que tienen la capacidad de aportar beneficios económicos en el futuro.

Reinsurance Participation in Social Security Insurance Reserves

Reinsurance Participation in Annuity Reserves

Corresponds to assets that are equal to the reinsurer's participation in the reserves of annuity life insurance, determined according to current regulations. This includes income generated under the previous memorandum 528.

Reinsurance Participation in Disability and Survivors Insurance Reserves (SIS)

Corresponds to assets that are equal to the reinsurer's participation in the technical reserves that must be generated by the insuring entities which enter into contracts with the SIS, as established in D.L. No. 3,500, and the reinsuring entities which enter into reinsurance contracts for this insurance, in accordance with current regulations.

Reinsurance Participation in Mathematical Reserves

Corresponds to assets that are equal to the reinsurer's participation in the mathematical reserves that are constituted by the current policies, in accordance with current regulations.

Reinsurance Participation in Private Income Reserves

Corresponds to assets that are equal to the reinsurer's participation in the technical reserves constituted by income insurance, in accordance with current regulations.

Reinsurance Participation in Claim Reserves

Corresponds to assets that are equal to the reinsurer's participation in claim reserves or commitments assumed by insurance policies, which occur and are reported or unreported but have not yet been paid to the insured party.

Reinsurance Participation in Premium Insufficiency Reserves

Corresponds to assets that are equal to the reinsurer's participation in the insufficiency reserves of premiums that must be constituted, in accordance with current regulations.

Reinsurance Participation in the Other Technical Reserves

Corresponds to assets that are equal to the reinsurer's participation in the reserves for debts with the insured parties and other reserves constituted by the insuring entity, in accordance with current regulations.

OTHER ASSETS

Intangibles

Corresponds to all assets that are identifiable rights subject to economic assessment, and with the capacity to contribute economic benefits in the future.

Impuestos por Cobrar

Corresponde a los montos por impuestos que la aseguradora podrá recuperar o le sirve de crédito.

Otros Activos

Corresponde a todos aquellos activos, derechos y otros que no han sido clasificados en las cuentas anteriores.

TOTAL PASIVO

Corresponde a todas las cuentas que representan obligaciones contraídas por la entidad con sus asegurados, con los reaseguradores y con terceros, como producto de las operaciones generadas en la actividad de la aseguradora.

Los montos de los rubros indicados como componentes del pasivo, deberán ser revelados de acuerdo a las indicaciones que para cada caso se imparten en el cuerpo de este instructivo.

PASIVOS FINANCIEROS

Se clasifican en este rubro los instrumentos financieros valorizados a valor razonable con cambio a resultado, a costo amortizado, deudas con entidades financieras, obligaciones generadas por pactos y cualquier otro pasivo financiero.

Adicionalmente se presentan en este rubro los derivados de cobertura o de inversión que se valorizan a valor razonable, y los derivados de cobertura, Circular 1512, que se valorizan a costo amortizado.

PASIVOS NO CORRIENTES MANTENIDOS PARA LA VENTA (NIIF 5)

Corresponde a todas aquellas obligaciones que se generen o están relacionadas con los activos no corrientes mantenidos para la venta, por parte de la aseguradora en cumplimiento a lo señalado en NIIF 5 o la que la reemplace.

TOTAL CUENTAS DE SEGUROS

Reservas Técnicas

Corresponde a la totalidad de las obligaciones contraídas por la aseguradora con sus asegurados. Estas se presentan sin descontar el monto correspondiente a la participación del reasegurador.

Reserva Riesgos en Curso

Corresponde a la obligación de la compañía para con los asegurados y reasegurados originados por primas de contratos de seguro y reaseguro aceptado, que se constituyen hacer frente a los riesgos que permanecen vigentes al cierre de los estados financieros.

Dentro de esta cuenta se incluye el valor de la reserva por el costo de la cobertura de riesgo que se debe constituir de

Taxes Receivable

Corresponds to the sums of taxes which the insurer may recover or use as credit.

Other Assets

Corresponds to all assets, rights and others which have not been classified in the previous accounts.

TOTAL LIABILITIES

Corresponds to all accounts that represent obligations acquired by the entity towards its insured parties, towards reinsurers and towards third parties, as a result of the operations generated by the insurer's activity.

The sums of the fields indicated as parts of the liability must be revealed, in accordance with the indications provided for each case in these instructions.

FINANCIAL LIABILITIES

This field includes all financial instruments appraised at reasonable value with exchange at result, at amortized cost, debts with financial entities, obligations generated by pacts, and any other financial liability.

This field also includes hedging or investment derivatives appraised at reasonable value, and hedging derivatives valued at amortized cost, in accordance with Memorandum 1512.

NON-CURRENT LIABILITIES MAINTAINED FOR SALE (NIIF 5)

Corresponds to all obligations generated or related to non-current assets maintained for sale by the insurer, in fulfillment of NIIF 5 or its successor.

TOTAL INSURANCE ACCOUNTS

Technical Reserves

Corresponds to all obligations acquired by the insurer towards its insured parties. These are presented without discounting the sum that corresponds to the reinsurer's participation.

Current Risk Reserves

Corresponds to the company's obligation towards insured and reinsured parties generated by accepted insurance and reinsurance contract premiums, which are constituted to deal with the risks present at the closure of the financial statements.

This account includes the value of the reserves generated by the cost of the risk coverage which must be constituted in

acuerdo a la normativa vigente para los seguros de vida con cuenta única de inversión.

Reservas Seguros Previsionales

Corresponde a las reservas técnicas que deben constituir las compañías del segundo grupo por los Contratos de Seguros de Invalidez y Sobrevivencia (SIS) y los de renta vitalicia del Decreto Ley (D.L.) N° 3.500 de 1980, de acuerdo a lo establecido en la normativa vigente.

Reserva Rentas Vitalicias

Corresponde a la reserva técnica constituida por los seguros de rentas vitalicias, determinada de acuerdo a la normativa vigente. Se deben incluir las rentas provenientes de la antigua circular 528.

Esta reserva debe incluir aquellas mensualidades, que a la fecha de cálculo estén vencidas y aún no hayan sido pagadas.

Reserva Seguro Invalidez y Sobrevivencia (SIS)

Corresponde a la reserva técnica que deben constituir las entidades aseguradoras que celebren contratos por el SIS, establecido en el D.L. N° 3.500, y las entidades reaseguradoras que celebren contratos de reaseguro por este seguro, de acuerdo a la normativa vigente.

Se debe incluir en esta cuenta, el monto de la Reserva de Insuficiencia de Prima, que le corresponda constituir a la entidad según lo dispuesto en la normativa respectiva.

Reserva Matemática

Corresponde a la reserva de pólizas vigentes y equivale a la diferencia entre el valor actual de las prestaciones futuras a cargo del asegurador y el valor actual de las primas futuras que debe pagar el asegurado, de acuerdo a la normativa vigente.

Dentro de esta cuenta se debe registrar el valor de la reserva por el costo de la cobertura de riesgo que se debe constituir de acuerdo a la normativa vigente para los seguros de vida con cuenta única de inversión.

Reserva Valor del Fondo

Corresponde a la reserva que se debe constituir por el valor del fondo (ahorro) por los seguros de vida con cuenta única de inversión (CUI), incluyendo los provenientes de ahorro previsional voluntario (APV - APVC), de acuerdo a la normativa vigente.

Reserva Rentas Privadas

Corresponde a la reserva técnica constituida por el seguro de renta, de acuerdo a la normativa vigente.

Esta reserva debe incluir aquellas mensualidades, que a la fecha de cálculo estén vencidas y aún no hayan sido pagadas.

accordance with current regulations for life insurance policies with a single investment account.

Social Security Insurance Reserves

Corresponds to the technical reserves that must be constituted by companies of the second group for disability and survivors insurance contracts (SIS) and annuity contracts under Decree-Law (D.L.) No. 3,500 of 1980, in accordance with current regulations.

Annuity Reserves

Corresponds to the technical reserves constituted by annuity life insurance, in accordance with current regulations. All income from the previous memorandum 528 must also be included.

These reserves must include all monthly payments that are overdue and unpaid as of the date of calculation.

Disability and Survivors Insurance Reserves (SIS)

Corresponds to the technical reserves that must be constituted by insuring entities which enter into contracts with SIS, as established in D.L. No. 3,500, and reinsuring entities which enter into reinsurance contracts for such insurance, in accordance with current regulations.

This account must include the sum of the premium insufficiency reserves, which must be constituted by the entity in accordance with the respective regulations.

Mathematical Reserves

Corresponds to current policy reserves, equal to the difference between the current value of the future services to be provided by the insurer and the current value of the future premiums to be paid by the insured party, in accordance with current regulations.

This account must also record the value of the reserves for the cost of the risk coverage that must be constituted in accordance with current regulations for life insurance with a single investment account.

Fund Reserve Value

Corresponds to the reserves that must be constituted by the value of the fund (savings) for life insurance policies with a single investment account (CUI), including those from voluntary pension savings (APV-APVC), in accordance with current regulations.

Private Income Reserves

Corresponds to the technical reserves constituted by income insurance, in accordance with current regulations.

This reserve must include all monthly payments that are overdue and unpaid as of the date of calculation.

Reserva Siniestros

Corresponde a la obligación de la compañía con los asegurados y reasegurados en relación al monto de los siniestros o compromisos contraídos por las pólizas de seguros, ocurridos reportados y no reportados, incluidos los gastos inherentes a su liquidación, que hayan afectado a las suscripciones de riesgos de la entidad aseguradora y que no han sido pagados.

En esta reserva se deben incluir aquellos pagos, que a la fecha de cálculo estén vencidos y aún no hayan sido pagados al asegurado.

Reserva Catastrófica de Terremoto

Corresponde a la reserva catastrófica de terremoto que deben constituir las entidades aseguradoras del primer grupo, de acuerdo a la normativa vigente.

Reserva de Insuficiencia de Primas

Es el monto que corresponde constituir luego de aplicar el Test de Suficiencia de Prima (TSP), de acuerdo a la normativa vigente.

Otras Reservas Técnicas

Corresponde a la reserva por deudas con los asegurados y otras reservas que constituya la entidad aseguradora de acuerdo a la normativa vigente y las reservas adicionales que por estatutos deben constituir las Mutualidades.

Se debe considerar en este rubro el monto obtenido por la compañía, por aplicación del Test de Adecuación de Pasivos (TAP), el cual se presenta neto de reaseguro.

Deudas por Operaciones de Seguros

Corresponde a las deudas contraídas por la compañía con sus asegurados directos, reaseguradores y por operaciones de coaseguro.

Deudas con Asegurados

Corresponde a los montos adeudados por primas a los asegurados previsionales como no previsionales, por concepto de cancelaciones, devoluciones o disminuciones de prima, de acuerdo a lo estipulado en los contratos de seguros.

Deudas por Operaciones de Reaseguro

Corresponde a los montos por pagar a los reaseguradores por concepto de primas, netas de descuento de cesión, incluyendo las compensaciones expresamente estipuladas en los contratos. También se deben incluir los intereses devengados pendientes de pago por concepto de fondos retenidos, si corresponde.

Adicionalmente, se deberá reflejar en esta cuenta la participación de los reaseguradores en los recuperos percibidos por la compañía que aún no han sido traspasados a éstos.

Claim Reserves

Corresponds to the company's obligation towards insured and reinsured parties in relation to the sum of the claims or commitments acquired through insurance policies, which have occurred and are reported or unreported, including all expenses inherent to their liquidation, which may have affected the assumption of risks by the insuring entity and which are currently unpaid.

This reserve must also include all payments that, as of the date of calculation, are overdue and have not been paid to the insured party.

Catastrophic Earthquake Reserves

Corresponds to catastrophic earthquake reserves, which must be constituted by insuring entities of the first group, in accordance with current regulations.

Premium Insufficiency Reserves

This is the sum that must be constituted after applying the Premium Sufficiency Test (TSP), in accordance with current regulations.

Other Technical Reserves

Corresponds to the reserve for debts with the insured parties and other reserves constituted by the insuring entity, in accordance with current regulations, and any additional reserves that must be constituted by mutual benefit societies, in accordance with current regulations.

This field also considers the sum obtained by the company after applying the Liability Adaptation Test (TAP), which must be presented net of reinsurance.

Debts from Insurance Operations

Corresponds to debts acquired by the company with its direct insured parties and reinsurers, and through coinsurance operations.

Debts with Insured Parties

Corresponds to the sums owed to insured parties in premiums (both social security and non-social security), due to cancellations, returns or decreases in the premium, in accordance with provisions of the insurance policy.

Debts from Reinsurance Operations

Corresponds to the sums payable to reinsurers for premiums, net of transfer discounts, including compensations expressly stipulated in the contracts. Interests accrued and overdue from retained funds must also be included, when appropriate.

In addition, this account must be reflected in the reinsurer's participation in the recoveries perceived by the company which have not yet been transferred to these.

Las obligaciones pendientes de pago correspondientes a reaseguros no proporcionales, también deberán reflejarse en esta cuenta.

Deudas por Operaciones por Coaseguro

Primas por Pagar por Operaciones por Coaseguro

Corresponde a los montos que adeuda el líder por concepto de primas al participe no líder.

Siniestros por Pagar por Operaciones por Coaseguro

Corresponde a los montos que adeuda el participe no líder por concepto de siniestros al líder, si este último paga el siniestro.

Ingresos Anticipados por Operaciones de Seguros

Corresponde a todos aquellos anticipos o ingresos no ganados que provengan de negocios de seguro o reaseguro. En este rubro se debe considerar la parte no ganada del descuento de cesión.

OTROS PASIVOS

Impuestos por Pagar

Corresponde a todos aquellos impuestos fiscales o financieros que la aseguradora debe cancelar.

Deudas con Relacionados

Corresponde a las cuentas por pagar a empresas o personas relacionadas.

Deudas con Intermediarios

Corresponde a los saldos acreedores que se les adeuda a los intermediarios de seguros por su labor como tales.

Deudas con el Personal

Corresponde a los montos adeudados por la compañía por concepto de deudas previsionales (imposiciones y cotizaciones previsionales retenidas; por concepto de provisiones constituidas por obligaciones futuras del personal; por concepto de remuneraciones pendientes de pago y otros).

Ingresos Anticipados

Corresponde a todos aquellos ingresos que se han anticipado a la compañía durante el curso del ejercicio, distintos de aquellos provenientes de operaciones de seguros.

Otros Pasivos No Financieros

Corresponde a los saldos por obligaciones adquiridas por la compañía y que no se han podido clasificar en los rubros anteriores.

Overdue obligations from non-proportional reinsurance must also be reflected in this account.

Debts from Coinsurance Operations

Premiums Payable from Coinsurance Operations

Corresponds to the sums owed by the leader to the non-leader participant for premiums.

Claims Payable from Coinsurance Operations

Corresponds to the sums owed by the non-leader participant for claims to the leader, if the latter pays the claim.

Anticipated Income from Insurance Operations

Corresponds to all advances or unearned income generated by insurance or reinsurance businesses. This field must consider the unearned portion of the transfer discount.

OTHER LIABILITIES

Taxes Payable

Corresponds to all fiscal or financial taxes which the insurer must pay.

Debts to Related Parties

Corresponds to accounts payable to related companies or individuals.

Debts to Intermediaries

Corresponds to the creditor balances owed to insurance intermediaries for their work.

Debts to Staff

Corresponds to the sum of the social security debts owed by the company (retained taxes and pension payments; for provisions constituted by future staff obligations; pending remuneration payments; and others).

Anticipated Income

Corresponds to all income which was advanced to the company during the course of the fiscal year, and which was not generated through insurance operations.

Other Non-Financial Liabilities

Corresponds to the balances from obligations acquired by the company, but which are not classified in the previous fields.

TOTAL PATRIMONIO

Corresponde agrupar en este rubro los recursos propios de los accionistas.

Capital Pagado

Corresponde al monto del capital efectivamente pagado.

Reservas

Corresponde a las reservas reglamentarias o estatutarias que están establecidas por normas legales o reglamentarias, las cuales pueden ser modificadas en el tiempo.

Resultados Acumulados

Corresponde a los montos por concepto de utilidades acumuladas que no han sido distribuidas o por pérdidas acumuladas.

Resultados Acumulados de Periodos Anteriores

Corresponde a las utilidades que no han sido distribuidas o a las pérdidas acumuladas. Además se debe reconocer en esta cuenta los ajustes de la 1ª adopción de IFRS.

Si el monto neto reconocido por la 1ª adopción corresponde a una utilidad, deberá absorber las pérdidas acumuladas existentes y su saldo podrá ser distribuido como dividendo, sólo por aquella parte que este realizado.

En caso que el monto neto por la 1ª adopción genere una pérdida, tendrá que estar identificada en revelaciones. Si existen utilidades acumuladas se deberán absorber las pérdidas provenientes por la 1ª adopción.

Resultado del Ejercicio

Corresponde a la utilidad o pérdida del ejercicio que se está informando.

(Dividendos)

Corresponde a los montos de los dividendos provisorios acordados y declarados durante el ejercicio.

Otros Ajustes

Corresponde a todos aquellos ajustes que provengan de efectos que se deben reconocer en patrimonio según la aplicación de IFRS.

ESTADO DE RESULTADOS

Corresponde a los montos de los rubros indicados como componentes del estado de resultado, si corresponde, deberán ser revelados de acuerdo a las indicaciones que para el caso se imparten en el cuerpo de este instructivo.

TOTAL EQUITY

This field includes all resources owned by shareholders.

Paid Capital

Corresponds to the sum of the capital actually paid.

Reserves

Corresponds to the legal or statutory reserves established in laws or regulations, which may be modified over time.

Cumulative Results

Corresponds to the sums from cumulative profits which have not been distributed, or from cumulative losses.

Cumulative Results from Previous Periods

Corresponds to profits which have not been distributed, or to cumulative losses. This account must also consider the adjustments of the 1st adoption of IFRS.

If the net sum acknowledged by the 1st adoption is a profit, it must absorb all existing cumulative losses. The resulting balance may be distributed as a dividend, only for the part that is completed.

If the net sum acknowledged by the 1st adoption generates a loss, it must be identified in revelations. If there are cumulative profits, the losses from the 1st adoption must be absorbed.

Result of the Fiscal Year

Corresponds to the profit or loss from the fiscal year being reported.

(Dividends)

Corresponds to the sums of the temporary dividends agreed and declared during the fiscal year.

Other Adjustments

Corresponds to all adjustments generated by effects that must be acknowledged in equity, in accordance with the application of IFRS.

STATEMENT OF RESULTS

Corresponds to the sums of the fields indicated as components of the statement of results. If appropriate, these must be revealed, in accordance with the indications provided for each case in these instructions.

Para aquellas partidas que incluyen saldos de periodos anteriores y que estén constituidas en moneda reajustable, estas deben ser convertidas a pesos de la fecha de los estados financieros que se están informando, de acuerdo a la normativa vigente.

All areas which include balances from previous periods, and are constituted in readjustable currencies, must be converted into Chilean pesos at the rate valid on the date of the financial statements being reported, in accordance with current regulations.

MARGEN DE CONTRIBUCION (MC)

Es el resultado técnico de la compañía y está constituido por aquellos ingresos y costos generados directamente por la actividad aseguradora.

MARGIN OF CONTRIBUTION (MC)

This is the company's technical result, which considers all income and costs generated directly by insurance activities.

PRIMA RETENIDA

Son los ingresos de primas correspondientes al seguro directo y aceptado menos la participación del reasegurador en tales ingresos. Se refiere a aquella prima que genera compromisos por cuenta propia para la entidad aseguradora, es decir, después de deducir el reaseguro cedido.

RETAINED PREMIUM

This is the income from premiums corresponding to direct and accepted insurance, minus the reinsurer's participation in such income. It refers to the premium that generates own-account commitments for the insuring entity; that is, after deducing the transferred reinsurance.

Prima Directa

Corresponde a los ingresos por la venta de seguros efectuada por la entidad, netas de anulaciones, entre el 1° de enero y la fecha de cierre de los estados financieros que se informan. En relación a las devoluciones, sólo se podrán deducir aquellos conceptos técnicos relacionados con la devolución por experiencia favorable,

Direct Premium

Corresponds to income from the sale of insurance by the entity, net of cancellations, between January 1 and the final date of the financial statements reported. In terms of returns, only the technical concepts that are related to returns for favorable experiences may be deduced.

Debe incluirse la prima por coaseguro cuando la compañía actúa como líder y no líder. En ambos casos sólo debe contabilizarse su participación.

The coinsurance premium must be included when the company acts as the leader and non-leader. In both cases, only its participation must be considered.

Prima Aceptada

Corresponde a la prima que la compañía acepta de otras entidades aseguradoras o reaseguradoras en calidad de reasegurador, netas de anulaciones y de las devoluciones que correspondan por contrato.

Accepted Premium

Corresponds to the premium that the company accepts from other insuring or reinsuring entities in its role as the reinsurer, net of the corresponding cancellations and returns, in accordance with the contract.

Prima Cedida

Corresponde a la parte de la prima directa o prima aceptada, que la compañía traspasa al reasegurador a través de contratos de reaseguro proporcionales.

Transferred Premium

Corresponds to the part of the direct or accepted premium which the company transfers to the reinsurer through proportional reinsurance contracts.

VARIACION DE RESERVAS TECNICAS

Variación Reserva de Riesgo en Curso

Corresponde a la diferencia entre la reserva de riesgo en curso constituida a la fecha de cierre de los estados financieros y aquélla constituida a la fecha de cierre del ejercicio anterior, es decir diciembre anterior.

En esta cuenta se debe reconocer, sólo el efecto técnico de la variación de la reserva y no la variación por reajustabilidad de moneda.

VARIATION OF TECHNICAL RESERVES

Variation in Current Risk Reserves

Corresponds to the difference between the current risk reserves constituted on the final date of the financial statements, and those constituted on the final date of the previous fiscal year; that is, December of the previous year.

This account must acknowledge only the technical effect of the reserve variation, but not the variation due to currency readjustability.

Variación Reserva Matemática

Corresponde al ajuste de la reserva matemática constituida por los seguros de vida de largo plazo de cargo de la compañía. Se debe indicar la diferencia entre la reserva matemática constituida a la fecha de cierre de los estados financieros y aquella constituida a la fecha de cierre del ejercicio anterior, es decir, diciembre del año anterior.

En esta cuenta se debe reconocer, sólo el efecto técnico de la variación de la reserva y no la variación por reajustabilidad de moneda.

Variation in Mathematical Reserves

Corresponds to the adjustment of mathematical reserves constituted by the company's long-term life insurance. It must indicate the difference between the mathematical reserves constituted on the final date of the financial statements, and those constituted on the final date of the previous fiscal year; that is, December of the previous year.

This account must acknowledge only the technical effect of the reserve variation, and not the variation due to currency readjustability.

Variación Reserva Valor del Fondo

Corresponde al ajuste de reserva valor del fondo que corresponde a la obligación de la compañía por el componente de ahorro, constituido por los seguros con cuenta única de inversión. Se debe indicar la diferencia entre la reserva valor del fondo constituida a la fecha de cierre de los estados financieros y aquella constituida a la fecha de cierre del ejercicio anterior, esto es, diciembre del año anterior.

El ajuste por la reserva de la cobertura de riesgo de los seguros con cuenta única de inversión, se debe informar en las letras a) y b) anteriores, según corresponda.

En esta cuenta se debe reconocer, sólo el efecto técnico de la variación de la reserva y no la variación por reajustabilidad de moneda.

Variation in Fund Reserve Value

Corresponds to the adjustment of the fund's reserve value, which corresponds to the company's obligation to the savings component, constituted by single investment account insurance. It must indicate the difference between the fund's reserve value as constituted on the final date of the financial statements, and the value constituted on the final date of the previous fiscal year; that is, December of the previous year.

The adjustment by the risk coverage reserve of single investment account insurance must be reported in letters a) and b) above, as appropriate.

This account must acknowledge only the technical effect of the reserve variation, and not the variation due to currency readjustability.

Variación Reserva Catastrófica de Terremoto

Corresponde a la variación que experimentó la reserva catastrófica de terremoto que deben constituir las entidades aseguradoras del primer grupo, registrada a la fecha de cierre de los estados financieros y aquella constituida a la fecha de cierre del ejercicio anterior, esto es, diciembre del año anterior.

En esta cuenta se debe reconocer, sólo el efecto técnico de la variación de la reserva y no la variación por reajustabilidad de moneda.

Variation in Catastrophic Earthquake Reserves

Corresponds to the variation in the catastrophic earthquake reserves, which must be constituted by insuring entities of the first group, registered on the final date of the financial statements, and those constituted on the final date of the previous fiscal year; that is, December of the previous year.

This account must acknowledge only the technical effect of the reserve variation, and not the variation due to currency readjustability.

Variación Reserva Insuficiencia de Primas

Corresponde a la variación que experimentó la Reserva de Insuficiencia de Prima (RIP) constituida a la fecha de cierre de los estados financieros y aquella constituida a la fecha de cierre del ejercicio anterior, esto es, diciembre del año anterior.

En esta cuenta se debe reconocer, sólo el efecto técnico de la variación de la reserva y no la variación por reajustabilidad de moneda.

Variation in Premium Insufficiency Reserves

Corresponds to the variation in Premium Insufficiency Reserves (RIP), which must be constituted on the final date of the financial statements, and those constituted on the final date of the previous fiscal year; that is, December of the previous year.

This account must acknowledge only the technical effect of the reserve variation, and not the variation due to currency readjustability.

Variación Otras Reservas Técnicas

Corresponde al ajuste por otras reservas que hayan constituido las compañías para hacer frente a posibles siniestros y la Reserva de Adecuación de Pasivo. Se debe indicar la diferencia entre las reservas indicadas, constituidas a la fecha de cierre de los estados financieros y aquella constituida a la fecha de cierre del ejercicio anterior, es decir, diciembre del año anterior.

En esta cuenta se debe reconocer, sólo el efecto técnico de la variación de la reserva y no la variación por reajustabilidad de moneda.

COSTO DE SINIESTROS

El monto total de los siniestros devengados durante el periodo. Se obtiene de sumar los siniestros directos y aceptados, menos los siniestros cedidos.

Siniestros Directos

Corresponde al monto total de siniestros devengados durante el periodo, proveniente de la cobertura directa otorgada por la compañía.

Siniestros Cedidos

Corresponde al monto total de siniestros devengados de cargo del reasegurador durante el periodo.

Siniestros Aceptados

Corresponde al monto total de siniestros devengados proveniente de coberturas aceptadas por la compañía durante el periodo.

COSTO DE RENTAS

Es el monto total de las rentas devengadas durante el periodo. Se obtiene de sumar las rentas directas y aceptadas, menos las rentas cedidas.

Rentas Directas

Corresponde al monto total de las rentas reconocidas como costo durante el periodo, proveniente de la cobertura directa otorgada por la compañía.

Rentas Cedidas

Corresponde al monto total de las rentas reconocidas como menor costo de cargo del reasegurador, durante el periodo.

Rentas Aceptadas

Corresponde al monto total de las rentas reconocidas como costo, provenientes de coberturas aceptadas por la compañía durante el periodo.

Variation in Other Technical Reserves

Corresponds to the adjustment due to other reserves that have been constituted by the companies to deal with potential claims and the Liability Adaptation Reserve. It must indicate the difference between the indicated reserves, constituted on the final date of the financial statements, and those constituted on the final date of the previous fiscal year; that is, December of the previous year.

This account must acknowledge only the technical effect of the reserve variation, and not the variation due to currency readjustability.

COST OF CLAIMS

The total sum of the claims accrued during the period. It is obtained by adding the direct and accepted claims, minus the transferred claims.

Direct Claims

Corresponds to the total sum of the claims accrued during the period, generated by the direct coverage granted by the company.

Transferred Claims

Corresponds to the total sum of the claims accrued and charged to the reinsurer during the period.

Accepted Claims

Corresponds to the total sum of the claims accrued generated by the coverages and accepted by the company during the period.

COST OF INCOME

This is the total sum of the income accrued during the period. It is obtained by adding the direct and accepted incomes, minus the transferred incomes.

Direct Income

Corresponds to the total sum of the income acknowledged as a cost during the period, generated by the direct coverage granted by the company.

Transferred Income

Corresponds to the total sum of the income acknowledged as a lower cost charged to the reinsurer during the period.

Accepted Income

Corresponds to the total sum of the income acknowledged as a cost, generated by the coverages accepted by the company during the period.

RESULTADO DE INTERMEDIACION

Corresponde al resultado obtenido de la aplicación de tasas de comisiones asociadas a las actividades de vender un seguro y sus negociaciones por reaseguro.

Comisión Agentes Directos

Corresponde a los gastos por concepto de sueldo base y comisiones generados por los agentes de ventas contratados por la compañía, en su labor desarrollada para la producción de seguros.

Todo otro gasto asignable al agente, como gastos generales, capacitación, uniformes, sala cuna, etc., se deben registrar como Costo de Administración.

Comisión Corredores y Retribución Asesores Previsionales

Corresponde a los montos por concepto de comisiones incurridas de los corredores (Seguros generales y vida) y asesores previsionales (Rentas Vitalicias) por la producción intermediada por ellos.

Cualquier otro gasto distinto de comisiones, que pudiera ser asignado a los corredores de seguros o asesores previsionales deberá registrarse como Costo de Administración.

Comisiones de Reaseguro Aceptado.

Corresponde al gasto devengado por la compañía al aceptar primas y actuar como reasegurador.

Comisiones de Reaseguro Cedido

Corresponde al ingreso devengado por la compañía por ceder primas al reasegurador. Reconociendo en este rubro la porción no diferida de las comisiones por reaseguro cedido.

GASTOS POR REASEGURO NO PROPORCIONAL

Corresponde a aquella parte devengada del gasto anticipado del periodo, correspondiente al costo del reaseguro no proporcional.

GASTOS MEDICOS

Corresponde a los gastos médicos en que ha incurrido la entidad aseguradora en la contratación de seguros.

DETERIORO DE SEGUROS

Es el monto que corresponde al deterioro proveniente de primas, siniestros, activo por reaseguro, activos por coaseguros, etc.

COSTO DE ADMINISTRACION

Corresponde a todos aquellos gastos necesarios para el desarrollo y funcionamiento de la actividad aseguradora.

RESULT OF MEDIATION

Corresponds to the result obtained from the application of the commissions associated to the activities related to the sale of insurance policies and reinsurance negotiations.

Direct Agent Commission

Corresponds to expenses from the base salary and commissions generated by the sales agents hired by the company, in the work it develops to produce insurance.

Any other expense that may be attributed to the agent for general expenses, training, uniforms, child care, etc., must be reported as administrative costs.

Broker Commission and Pension Advisor Payments

Corresponds to the sums from commissions incurred by the brokers (general and life insurance) and pension advisors (annuities) for the production they have mediated.

Any other expense other than commissions which may be attributed to insurance brokers or pension advisors must be reported as administrative costs.

Accepted Reinsurance Commission

Corresponds to expenses accrued by the company by accepting premiums and acting as a reinsurer.

Transferred Reinsurance Commissions

Corresponds to income accrued by the company by transferring premiums to the reinsurer. This field must acknowledge the non-deferred portion of the transferred reinsurance commissions.

EXPENSES FROM NON-PROPORTIONAL REINSURANCE

Corresponds to the accrued portion of the period's anticipated expenses, which corresponds to the cost of non-proportional reinsurance.

MEDICAL EXPENSES

Corresponds to medical expenses incurred by the insuring entity through the purchase of insurance.

INSURANCE DEPRECIATION

This is the total sum that corresponds to depreciation from premiums, claims, reinsurance assets, coinsurance assets, etc.

ADMINISTRATIVE COSTS

Corresponds to all expenses necessary for the development and operation of insurance activities.

Remuneraciones

Corresponde al gasto en remuneraciones del personal de la compañía, el costo previsional, las provisiones por años de servicios y otros beneficios especiales relacionados con el personal.

Otros

Corresponde a todos aquellos gastos del giro ordinario de la entidad, debiendo incluirse la depreciación y deterioro de los bienes considerados como muebles y equipo. También corresponde incluir el IVA (Crédito Fiscal) no recuperable, total o parcial, como por ejemplo; el generado en el pago de comisiones de intermediarios.

Además, se deberá considerar en esta cuenta los gastos por recaudación, cobranza y otros asociados a los canales de distribución por venta de seguros masivos.

RESULTADO DE INVERSIONES (RI)

Resultado Neto Inversiones Realizadas

Inversiones Inmobiliarias

Corresponde al resultado neto obtenido en la venta de los bienes raíces que son propiedad de la aseguradora, por la diferencia entre el precio de venta y el valor contabilizado del bien raíz.

Inversiones Financieras

Corresponde al resultado neto obtenido producto de la venta de instrumentos financieros de cualquiera de las categorías del porfolio de inversiones, es decir, por la diferencia entre el precio de venta y el valor contabilizado de los instrumentos financieros.

Resultado Neto Inversiones No Realizadas

Inversiones Inmobiliarias

Corresponde al resultado neto no realizado a la fecha de los estados financieros producto de variaciones en el valor de mercado respecto del valor costo de los bienes raíces.

Inversiones Financieras

Corresponde al resultado neto no realizado de aquellos instrumentos financieros que la aseguradora clasificó a valor razonable y que su efecto se reconoce en resultado, a la fecha de los estados financieros, producto de variaciones en el valor de mercado respecto del valor contable.

RESULTADO NETO Inversiones Devengadas

Inversiones Inmobiliarias

Corresponde al resultado obtenido por intereses de los bienes raíces en Leasing, además de los arriendos devengados entre

Remunerations

Corresponds to expenses for the company's staff remunerations, social security costs, provisions for years of service, and other special benefits related to personnel.

Others

Corresponds to all expenses of the entity's ordinary business field, which must include depreciation and deterioration of goods that are considered furniture and equipment. The non-recoverable, total or partial IVA sales tax (fiscal credit) must also be included, such as, for example, taxes generated by payments of intermediary commissions.

This account must also consider the expenses of revenue collection and others associated to the channels of distribution for the sale of massive insurance.

RESULT OF INVESTMENTS (RI)

Net Result of Investments Made

Real Estate Investments

Corresponds to the net result obtained from the sale of real estate owned by the insurer, by the difference between the sales price and the posted value of the property.

Financial Investments

Corresponds to the net result obtained from the sale of financial instruments in any of the categories of the investment portfolio; that is, by the difference between the sales price and the posted value of the financial instruments.

Net Result of Investments Not Made

Real Estate Investments

Corresponds to the net result not completed by the final date of the financial statements, due to variations in market value in comparison with the value of the property.

Financial Investments

Corresponds to the net result not completed for all financial instruments which the insurer has classified at reasonable value, and whose effect is acknowledged in the result, on the date of the financial statements, due to variations in market value in comparison with the book value.

NET RESULT OF ACCRUED INVESTMENTS

Real Estate Investments

Corresponds to the result obtained from interests in real estate leasing, as well as the rentals accrued, among others, which

otros, que se ha ganado durante el periodo contable informado por la compañía.

Inversiones Financieras

Corresponde al resultado neto obtenido por las inversiones financieras en el periodo de los estados financieros, devengos de intereses de la cartera de inversiones, dividendos de acciones, etc.

Depreciación

Corresponde a los gastos de depreciación de los bienes raíces que son propiedad de la aseguradora, y que estén clasificados como uso propio, de inversión, disponibles para la venta.

Gastos Gestión de Inversiones

Corresponde a todos los gastos asociados a la gestión (por ejemplo: administración, adquisición, inscripción, etc.) de los bienes raíces y de la cartera de inversiones de la aseguradora.

RESULTADO NETO INVERSIONES POR SEGUROS CON CUENTA UNICA DE INVERSION

Corresponde al resultado neto obtenido por las inversiones relativas a los seguros del tipo Universal o unit link, que tienen una cuenta única de inversión asociada a la póliza, las cuales respaldan la reserva valor del fondo.

DETERIORO DE INVERSIONES

Corresponde al monto que se obtiene al aplicar el test de deterioro sobre los bienes raíces e instrumentos que componen la cartera de inversiones de la aseguradora.

RESULTADO TECNICO DE SEGUROS

Corresponde al resultado de la actividad aseguradora incluyendo el rendimiento de las inversiones, el margen de contribución y el costo de administración.

OTROS INGRESOS Y EGRESOS

OTROS INGRESOS

Corresponde a cualquier otro ingreso proveniente de la actividad aseguradora que no pueda ser clasificado en otro ítem.

OTROS EGRESOS

Corresponde al deterioro que se genere por goodwill y deterioros por otros activos distintos a los registrados en las cuentas Deterioro de Seguros y Deterioro de Inversiones.

have been earned during the accounting period reported by the company.

Financial Investments

Corresponds to the net result obtained from financial investments during the period of the financial statements, accrued from interests of the investment portfolio, shares, etc.

Depreciation

Corresponds to the expenses from depreciation of the real estate owned by the insurer, and which have been classified for personal use, investment, available for sale.

Investment Management Expenses

Corresponds to all expenses associated to management (for example: administration, purchases, registry, etc.) of the insurer's property and investment portfolio.

NET RESULT OF INVESTMENTS BY INSURANCE WITH SINGLE INVESTMENT ACCOUNT

Corresponds to the net result obtained from investments related to universal or unit link insurance, which have a single investment account associated to the policy, and which support the fund's reserve value.

INVESTMENT DEPRECIATION

Corresponds to the sum obtained by applying the depreciation test for the properties and instruments in the insurer's real estate investment portfolio.

TECHNICAL RESULT OF INSURANCE

Corresponds to the result of the insurance business, including the performance of investments, the margin of contributions, and administrative costs.

OTHER INCOME AND EXPENSES

OTHER INCOME

Corresponds to any other income from insurance activities that cannot be classified in other fields.

OTHER EXPENSES

Corresponds to the depreciation generated by goodwill and depreciations from other assets other than those registered in the insurance depreciation and investment depreciation accounts.

Corresponde reflejar cualquier otro gasto o egreso proveniente de la actividad aseguradora que no pueda ser clasificado en otro ítem.

This must reflect any other expenses or payments generated by the insurance business that cannot be classified in other fields.

UTILIDAD (PERDIDA) POR UNIDADES REAJUSTABLES

Corresponde a las ganancias o pérdidas generadas por mantener activos y pasivos en moneda reajustables y la revalorización de cuentas que se lleven en pesos ($) ó UF.

UTILITY (LOSS) FROM READJUSTABLE UNITS

Corresponds to profits or losses generated by maintaining assets and liabilities in readjustable currencies and the reappraisal of accounts kept in Chilean pesos ($) or UF.

IMPUESTO A LA RENTA

Corresponde al cargo/ abono por impuestos a la renta calculado de acuerdo a las normas tributarias vigentes.

INCOME TAX

Corresponds to charges/payments for income taxes calculated in accordance with current tax regulations.

ESTADO OTRO RESULTADO INTEGRAL

Corresponde a los ingresos o pérdidas reconocidos en el patrimonio, según lo señalado en la NIC 1.

STATUS OF OTHER INTEGRAL RESULTS

Corresponds to income or losses acknowledged in the equity, in accordance with NIC 1.

Resultado en la Evaluación de Propiedades, Plantas y Equipos

Corresponde al ajuste determinado en base a las tasaciones efectuadas a los bienes incluidos en propiedades, planta y equipo, de la compañía y que sean valorizados a valor razonable y no a su costo histórico o costo atribuido.

Result of Evaluation of Properties, Plants and Equipment

Corresponds to the adjustment based on the appraisals of goods, including company properties, facilities and equipment, which are appraised at reasonable value and not their historical or attributed cost.

Resultado en Activos Financieros

Corresponde al resultado obtenido por aquellos activos financieros que la aseguradora clasificó a valor de mercado, y que su efecto producto de estas variaciones se reconocen en patrimonio a la fecha de cierre de los estados financieros.

Result in Financial Assets

Corresponds to results obtained by all financial assets that the insurer has classified at market value, and whose effect due to these variations is acknowledged in the equity on the final date of the financial statements.

Resultado en Coberturas de Flujo de Caja

Corresponde a los efectos derivados de una variación en los tipos de interés como por ejemplo préstamo a tasa variable. Las variaciones se recogen transitoriamente en cuentas de patrimonio hasta el momento de su imputación a resultados del ejercicio.

Result in Cash Flow Coverages

Corresponds to the effects caused by a variation in the types of interest, such as, for example, a loan at a variable rate. Variations are collected temporarily in equity accounts until the moment they are assigned to the results of the fiscal year.

Otros Resultados con Ajuste en Patrimonio

Corresponde a cualquier otro ajuste determinado sobre partidas del estado de situación financiera de la compañía que reflejen su efecto en patrimonio, y que no esté contemplado en los rubros anteriores.

Other Results with Equity Adjustment

Corresponds to any other adjustment determined for items in the company's financial statements which reflect their effect on the equity, and which are not included in the previous fields.

Impuestos Diferidos

Corresponde al impuesto diferido generado por los otros resultados integrales, provenientes de las partidas anteriores que afectan directamente al patrimonio.

Deferred Taxes

Corresponds to the deferred tax generated by the other integral results, generated by the previous items, and which directly affect the equity.

SEGUROS DE VIDA

IDENTIFICACION

Razón social: nombre legal de la compañía de seguro o reaseguro.

Domicilio: corresponde al domicilio legal de la compañía.

Ciudad: ciudad donde opera la oficina central.

Casilla: corresponde a la casilla de correos del domicilio legal.

Sitio-Web: corresponde al Sitio-Web de la compañía.

Teléfono: corresponde al teléfono de la oficina principal.

Fax: corresponde al fax de la oficina principal.

Iniciación de actividades: indica la fecha en que se inscribió el extracto del estatuto de la sociedad, en el Registro de Comercio.

ADMINISTRACION

Muestra los nombres de las personas que desempeñan los cargos que allí aparecen. Los nombres aparecen de la siguiente forma: apellido paterno, apellido materno, nombres completos.

INFORMACION GENERAL

Capital pagado: es aquella parte del capital autorizado y suscrito que los accionistas han pagado a la caja social.

Número de acciones pagadas: corresponde al total de acciones efectivamente pagadas.

Número de accionistas: corresponde al total de accionistas con derecho a voto.

Número de trabajadores: total de personas que trabajan en la sociedad, incluyendo ejecutivos, empleados, etc.

Número de pólizas vigentes: corresponde al número total de pólizas vigentes del período que se informa, por cada compañía.

PROPIEDAD

Accionistas: presenta los nombres completos de los diez mayores accionistas, sean personas jurídicas o naturales.

Porcentaje: corresponde al porcentaje que representa el número de acciones pagadas de propiedad del accionista, con respecto al total de acciones pagadas de la sociedad.

REASEGURADORAS CON QUE OPERA

En este cuadro se presentan las entidades reaseguradoras o corredores de reaseguro con que opera la compañía y los montos de las primas cedidas.

LIFE INSURANCE

IDENTIFICATION

Legal name: legal name of the insurance or reinsurance company.

Address: corporate domicile.

City: city where the main office operates.

P.O.Box: post office box of the corporate domicile.

Web Site: Company's Web Site.

Telephone: main office telephone number.

Fax: main office fax number.

Commenced business date: date when the society was incorporated.

ADMINISTRATION

Identifies the officers and directors. Their names appear in the following order: Last name, middle name, first name.

GENERAL INFORMATION

Paid up capital: the part of the authorized and subscribed capital the stockholders have paid into the corporate treasury.

Number of shares paid: the total shares of stock actually paid.

Number of shareholders: corresponds to the total number of shareholders with statutory right to vote.

Number of workers: company's total number of workers including executives, employees, etc.

Number of policies underwriten in force: corresponds to the total number of policies underwritten in force by company during period.

PROPERTY

Shareholders: presents a list of the ten major shareholders, whether they are natural persons or companies.

Percentage: equity holding of each major shareholder over the total capital paid up.

COMPANY REINSURERS

This schedule shows the reinsurers that operate with the company and the amount of ceded premiums for each.

Las entidades reaseguradoras y los corredores se separan en nacionales y extranjeros.

NACIONALES

Reaseguradoras: se señala el nombre de las entidades reaseguradoras nacionales con que operó la compañía en el período que se informa.

Corredores: corresponde al nombre de los corredores de reaseguros nacionales con que operó la compañía durante el período que se informa.

Otras compañías: comprende a todas aquellas compañías de seguros que actuaron como reaseguradoras, es decir, aceptaron primas de la compañía.

EXTRANJERAS

Reaseguradoras: se señala el nombre de las entidades reaseguradoras extranjeras con que operó la compañía en el período que se informa, indicando su país de origen.

Corredores: corresponde a nombres de corredores de reaseguros extranjeros, con que operó la compañía durante el período que se informa, indicando su país de origen.

Otras entidades: comprende a otras entidades reaseguradoras extranjeras, que no fueron especificadas.

COMPOSICION DE LA CARTERA

Columnas

Prima directa: para las compañías aseguradoras corresponde a los ingresos por la venta de seguros efectuada por la entidad. Incluye la venta efectuada directamente por la compañía y aquella efectuada a través de corredores de seguros. En el caso de reaseguradoras, corresponde a la prima que la compañía acepta de otras entidades aseguradoras y reaseguradoras en calidad de reaseguradoras.

Prima retenida neta: es la prima que genera compromisos de total responsabilidad de la entidad aseguradora o reaseguradora. Se obtiene sumando prima directa y prima aceptada, menos la prima cedida.

Margen de contribución: corresponde al resultado técnico de la compañía, y está constituido por aquellos ingresos y costos generados directamente por la actividad aseguradora.

SEGUROS NO PREVISIONALES

Vida Entera

Corresponde a seguros que otorgan una indemnización (sea ésta un capital o una renta) a los beneficiarios de la póliza a

Reinsurance entities are separated into local and foreign, and each of them has the following subgroups.

DOMESTIC

Reinsurances: name of chilean reinsurance entities.

Brokers: name of the chilean insurance brokers that operate with the company.

Other companies: includes all local direct insurance companies that operate as reinsures as well.

FOREIGN

Reinsurances: name of the foreign reinsurers and their country of origin.

Brokers: names of the foreign brokers indicating their country if origin.

Other entities: other foreign reinsurers not specified by the company.

PORTFOLIO DESCRIPTION

Columns

Direct written premium : For Insurance Companies this corresponds to the revenues obtained from the sale of insurance's. It includes both sales carried out directly by the insurance entity and sales realized through Insurance Brokers. For Reinsurance Companies, this corresponds to the premiums accepted by the Company from other Insurance or Reinsurance Companies, acting as such.

Net retained premium : it is the premium which generates obligations meaning full responsibility for insurance and reinsurance entities. It is calculated by adding the direct written premium plus the accepted premium minus the ceded premium.

Gross underwriting income : it corresponds to the technical operating results for the Company and includes those revenues and expenses directly generated by the insurance activity.

NON-SOCIAL SECURITY INSURANCE

Lifelong Insurance

Corresponds to insurance that grants compensation (either in capital or income) to the beneficiaries of the policy following

la muerte del asegurado, ya sea por enfermedad o accidente, independiente de cuando ocurra.

Los seguros Mancomunados de Vida se incluyen en este ramo. Se excluyen de este ramo los seguros de Protección Familiar.

Temporal de Vida

Corresponde a seguros que otorgan una indemnización, sea esta un capital o una renta, a los beneficiarios por el fallecimiento del asegurado, ya sea por enfermedad o accidente, si la muerte ocurre durante un determinado plazo.

Seguros con Cuenta Unica de inversión (CUI)

Corresponde a planes de seguros que combinan protección y ahorro y se caracterizan por su flexibilidad en el pago de primas. Su reserva equivale a la reserva técnica correspondiente a la cobertura de protección más el valor actual del fondo de inversión. Este último se constituye como la porción de la prima que se destina al ahorro menos los gastos de administración y más los intereses generados por la inversión.

Seguro con Ahorro Previsional (APV)

Corresponde a las pólizas de seguros individuales autorizadas como planes de ahorro previsional voluntario, de acuerdo a lo señalado en el D.L. 3.500, de 1980.

Seguro con Ahorro Previsional Colectivo (APVC)

Corresponde a las pólizas de seguros autorizadas como planes de ahorro previsional voluntario colectivo, de acuerdo a lo señalado en el D.L. 3.500, de 1980.

Mixto o Dotal

Corresponde a seguros que cubren el riesgo de muerte durante un determinado plazo, otorgando el pago de un capital si el asegurado fallece durante ese periodo o si el asegurado sobrevive a dicho periodo se paga la indemnización pactada. En este ramo se incluyen los seguros Mixtos Mancomunados.

Rentas Privadas y Otras Rentas

Corresponde a seguros que cubren el riesgo de sobrevida expresada en el pago de una renta temporal o vitalicia, inmediata o diferida, distintas a las contratadas de acuerdo a lo establecido en el D.L. Nº 3.500, de 1980. Los seguros Mancomunados de Renta se consideran en este ramo. Se excluyen de este ramo los seguros de Protección Familiar.

Dotal puro o Capital Diferido

Corresponde a seguros que cubren un capital diferido o dote sólo en caso de sobrevida del asegurado a un determinado plazo.

the death of the insured party, whether due to illness or accident, regardless of when it may occur.

Joint life insurance is also included in this branch, but family protection insurance is excluded.

Temporary Life Insurance

Corresponds to insurance that grants compensation (either in capital or income) to beneficiaries following the death of the insured party, whether due to illness or accident, if the death occurs during a specific period of time.

Insurance with a Single Investment Account (CUI)

Corresponds to insurance policies that combine protection and savings and are characterized by their flexibility in terms of premiums payments. Their reserve is equal to the technical reserve that corresponds to the protection coverage plus the current value of the investment fund. The latter is the portion of the premium that is destined to savings minus administrative expenses, plus the interests generated by the investment.

Insurance with Pension Savings (APV)

Corresponds to individual insurance policies that have been authorized as voluntary pension savings plans, in accordance with D.L. 3,500 of 1980.

Insurance with Collective Pension Savings (APVC)

Corresponds to insurance policies that have been authorized as collective voluntary pension savings plans, in accordance with D.L. 3,500 of 1980.

Mixed or Dotal

Corresponds to insurance that covers the risk of death over a specific period of time, granting a payment in capital if the insured party dies during this period. If the insured party survives this period, the agreed compensation is paid. This branch also includes mixed joint insurance.

Private Income and Other Income

Corresponds to insurance that covers the risk of survival, establishing the payment of a temporary or lifelong income, immediate or deferred, other than those purchased in accordance with D.L. No. 3,500 of 1980. Joint income insurance is also included in this branch, but family protection insurance is excluded.

Pure Dotal or Deferred Capital

Corresponds to insurance that covers a deferred capital or endowment only in case of survival of the insured party after a specific period of time.

Protección Familiar

Corresponde a seguros que cubren a los integrantes del grupo familiar, por el riesgo de fallecimiento y otros riesgos como invalidez o desmembramiento cuando ello esté estipulado en las condiciones generales de la póliza.

Incapacidad o Invalidez

Corresponde a seguros que cubren la incapacidad del asegurado por causa de debilitamiento de su capacidad física o intelectual, por enfermedad o accidente. El pago de la indemnización corresponde al pago de un capital o una renta, según lo previsto en las condiciones generales de la póliza.

Salud

Corresponde a seguros que cubren los gastos generados a causa de una enfermedad o un accidente, otorgando prestaciones a través de un centro asistencial o mediante el reembolso de los gastos de asistencia médica, quirúrgica, farmacéutica, hospitalaria, convalecencia o cualquier otro que esté estipulado en las condiciones generales de la póliza.

Accidentes Personales

Corresponde a seguros que cubren los daños corporales, que pueda sufrir el asegurado a causa de accidente, incluida la muerte, cuando ello esté estipulado en las condiciones generales de la póliza, indemnizando gastos, pagando un capital, anticipando el capital de la póliza o pagando una renta.

Asistencia

Corresponde a seguros que cubren servicios, asistencias o gastos generados por el deceso del asegurado de la póliza.

Desgravamen Hipotecario

Corresponde a pólizas que cubren al fallecimiento del asegurado, el pago del saldo insoluto de la deuda por un crédito hipotecario que éste mantenga con una entidad crediticia.

Desgravamen Consumos y Otros

Corresponde a pólizas que cubren al fallecimiento del asegurado, el pago del saldo insoluto de la deuda que éste mantenga con un tercero, distintos a los mencionados en el punto anterior. Incluye tarjetas de crédito y casas comerciales..

SOAP

Incluye el seguro obligatorio establecido mediante la Ley Nº 18.490 (S.O.A.P.) que otorga cobertura en caso de muerte y por lesiones corporales que sean consecuencia directa de accidentes de tránsito en que intervenga un vehículo asegurado por esta cobertura.

Otros

Incluye los seguros correspondientes a otros riesgos, distintos a los definidos anteriormente.

Family Protection

Corresponds to insurance that covers the members of the family group for the risk of death and other risks, such as disability or dismemberment, when these are listed among the general conditions of the policy.

Handicap or Disability

Corresponds to insurance that covers disability of the insured party due to a deterioration of his/her physical or intellectual capacities caused by illness or accident. Payment of compensation corresponds to a payment in capital or income, as established in the general conditions of the policy.

Health Care

Corresponds to insurance that covers the expenses generated by an illness or accident, providing services through a medical center or by reimbursing medical, surgical, pharmaceutical, hospital, or convalescence expenses, or any other expenses listed among the general conditions of the policy.

Personal Accidents

Corresponds to insurance that covers bodily injuries that may be suffered by the insured party due to accident, including death, when this is established in the general conditions of the policy, providing compensation for expenses, a payment in capital, advancing the policy's capital, or paying an income.

Assistance

Corresponds to insurance that covers services, assistance or expenses produced by the death of the insured party.

Mortgage Deduction

Corresponds to policies that cover the death of the insured party by paying the unpaid balance of debt related to any mortgage loan taken with a credit entity.

Consumption Deduction and Others

Corresponds to policies that cover the death of the insured party by paying the unpaid balance of debt with a third party, other than those mentioned in the previous paragraph. This includes credit cards and commercial establishments.

SOAP

Includes the mandatory insurance established in Law No. 18,490 (S.O.A.P.), which ensures coverage in case of death and bodily injuries that are a direct consequence of traffic accidents involving a vehicle insured by this policy.

Others

Includes insurance that corresponds to risks other than those defined previously.

SEGUROS PREVISIONALES

Seguro Invalidez y Sobrevivencia (SIS)

Corresponde al seguro que deben contratar las AFP a partir del 1º de enero de 1988, para financiar la obligación de enterar el aporte adicional que establece el D.L. Nº 3.500, de 1980, aplicable a los siniestros de afiliados fallecidos o aquellos en que quede ejecutoriado el segundo dictamen de invalidez.

Renta Vitalicia de Vejez

Corresponde al seguro de renta vitalicia inmediata o diferida que contratan los afiliados a las AFP, que cumplen los requisitos para contratar una pensión de vejez.

Este ramo corresponde a la suma de los ramos de renta vitalicia de vejez a edad de jubilación y renta vitalicia de vejez anticipada, que se definen a continuación.

Renta Vitalicia de Vejez Normal

Corresponde al seguro de renta vitalicia inmediata o diferida que contratan los afiliados a las AFP al cumplir las edades establecidas en el Art. 3 del D.L. 3500 para contratar una pensión de vejez.

Renta Vitalicia de Vejez Anticipada

Corresponde al seguro de renta vitalicia inmediata o diferida que contratan los afiliados a las AFP antes de cumplir las edades establecidas en el Art. 3 del D.L. 3500 y que cumplen las condiciones especiales descritas en el Art. 68 del D.L. 3500 para contratar una pensión de vejez. Incluye los adicionales contratados con este seguro.

Renta Vitalicia Invalidez

Corresponde al seguro de renta vitalicia inmediata o diferida que contratan los afiliados a AFP que se invalidan.

Este ramo corresponde a la suma de los ramos de renta vitalicia de invalidez total y renta vitalicia de invalidez parcial, que se definen a continuación.

Renta Vitalicia de Invalidez Total

Corresponde al seguro de renta vitalicia inmediata o diferida que contratan los afiliados a AFP que se invalidan con una pérdida de su capacidad de trabajo de, al menos, dos tercios.

Renta Vitalicia de Invalidez Parcial

Corresponde al seguro de renta vitalicia inmediata o diferida que contratan los afiliados a AFP que se invalidan con una pérdida de su capacidad de trabajo igual o superior a cincuenta por ciento e inferior a dos tercios.

SOCIAL SECURITY INSURANCE

Disability and Survivors Insurance (SIS)

Corresponds to the insurance that must be purchased by AFPs beginning on January 1, 1988, in order to finance their obligation to cover the additional contribution established in D.L. No. 3,500 of 1980, applicable to claims for deceased members or those in which the second disability ruling has been executed.

Old-Age Annuity

Corresponds to immediate or deferred annuity life insurance purchased by members from AFPs, who fulfill the requirements for purchasing an old-age pension.

This branch corresponds to the sum of the branches of old-age annuity at the retirement age and early old-age annuity, which are defined below.

Normal Old-Age Annuity

Corresponds to immediate or deferred annuity insurance purchased by members from AFPs when they reach the ages established in Art. 3 of D.L. 3,500 for contracting an old-age pension.

Early Old-Age Annuity

Corresponds to immediate or deferred annuity insurance purchased by members from AFPs before they reach the ages established in Art. 3 of D.L. 3,500 and who fulfill the special conditions described in Art. 68 of D.L. 3,500 for contracting an old-age pension. This includes all additional services contracted along with this insurance.

Disability Annuity

Corresponds to immediate or deferred annuity insurance purchased from AFPs by members who become disabled.

This branch corresponds to the sum of the branches of total disability annuity and partial disability annuity, which are defined below.

Total Disability Annuity

Corresponds to immediate or deferred annuity insurance purchased from AFPs by members who become disabled, with a loss of at least two-thirds of their work capacity.

Partial Disability Annuity

Corresponds to immediate or deferred annuity insurance purchased from AFPs by members who become disabled, with a loss of at least half but less than two-thirds of their work capacity.

Renta Vitalicia de Sobrevivencia

Corresponde al seguro de renta vitalicia inmediata o diferida que contratan los beneficiarios de pensiones de sobrevivencia de un afiliado fallecido.

Invalidez y Sobrevivencia (C-528)

Corresponde al seguro que contrataban las AFP hasta el 31 de diciembre de 1987, para cubrir el riesgo de invalidez o muerte de sus afiliados.

Survivor Annuity

Corresponds to immediate or deferred annuity insurance purchased by the beneficiaries of survivors pensions of a deceased member.

Disability and Survivors (C-528)

Corresponds to insurance purchased by AFPs up to December 31, 1987, in order to cover the risk of disability or death of their members.

BALANCE GENERAL

ACTIVOS

TOTAL ACTIVO

Corresponde a todos los bienes y derechos de la entidad aseguradora, de los que se espera obtener beneficios o rendimientos económicos en el futuro.

Los montos de los rubros indicados como componentes del activo, deberán ser revelados de acuerdo a las indicaciones que para cada caso se imparten en el cuerpo de este instructivo.

TOTAL INVERSIONES FINANCIERAS

Efectivo y Efectivo Equivalente

Corresponde al efectivo (caja y banco) de la aseguradora y aquellas inversiones de corto plazo de fácil liquidez y convertibles en efectivo, tales como depósitos, etc.

Activos Financieros a Valor Razonable

Corresponde a todos aquellos activos financieros que la compañía haya clasificado a valor razonable de acuerdo a la NIIF 9 o la que la reemplace. Las instrucciones sobre la forma de determinar este rubro, están dadas por normativa de la Superintendencia de Valores y Seguros.

Se clasifican en este rubro los Pactos si la entidad los valoriza a valor de mercado. Además, se deben excluir de esta clasificación las acciones que mantiene la compañía y que corresponden a empresas subsidiarias o coligadas.

Se presentan en este rubro los derivados de cobertura o de inversión que se clasifiquen a valor razonable.

Activos Financieros a Costo Amortizado

Corresponde a todos aquellos activos financieros que la compañía haya clasificado a costo amortizado de acuerdo a

GENERAL ASSESSMENT

ASSETS

TOTAL ASSETS

Corresponds to all goods and rights of the insurer, which are expected to produce economic benefits or results in the future.

The amounts of the fields indicated as parts of the asset must be revealed in accordance with the indications that are imparted for each case in these instructions.

TOTAL FINANCIAL INVESTMENTS

Cash and Cash Equivalent

Corresponds to the insurer's cash (cash and bank) and all short-term investments easily liquidated and convertible to cash, such as deposits, etc.

Financial Assets at Reasonable Value

Corresponds to all financial assets that the company has classified at reasonable value in accordance with NIIF 9 or its successor. The instructions on how to determine this field are established in the regulations of the Superintendency of Values and Securities.

Pacts are included in this field if the entity assesses them at market value. All shares owned by the company in subsidiary or affiliated companies are also excluded from this classification.

This field includes all hedging or investment derivatives that are classified at reasonable value.

Financial Assets at Amortized Cost

Corresponds to all financial assets which the company has classified at amortized cost in accordance with NIIF 9 or its

la NIIF 9 o la que la reemplace. Las instrucciones sobre la forma de determinar este rubro, están dadas por normativa de la Superintendencia de Valores y Seguros.

Se clasifican en este rubro los Pactos si la entidad los valoriza a costo amortizado. Además, se deben excluir de esta clasificación las acciones que mantiene la compañía y que corresponden a empresas subsidiarias o coligadas.

Se presentan en este rubro los derivados de cobertura que se clasifiquen a costo amortizado.

Préstamos

Corresponde a todos aquellos préstamos que la compañía haya otorgado a sus asegurados, pensionados y a terceros. El valor a registrarse en este rubro deberá estar de acuerdo a lo estipulado en la normativa correspondiente.

Avance a Tenedores de Pólizas

Corresponde al crédito entregado a los asegurados a cuenta de la prestación prevista en el contrato de seguros de vida.

Préstamos Otorgados

Corresponde a los préstamos en dinero otorgados a personas naturales o jurídicas. También, se deben considerar los préstamos que otorgan las Mutualidades a sus afiliados.

Inversiones Seguros Cuenta Unica de Inversión (CUI)

Corresponde a las inversiones relativas a los seguros de vida del tipo "universal o unit link" que tienen una cuenta de inversión asociada a la póliza, las cuales respaldan la reserva de valor del fondo. Estas inversiones se clasifican en cuentas separadas del resto de las inversiones de la compañía, para cada plan o modalidad de inversión contemplado en las pólizas contratadas.

Las instrucciones sobre valorización de este rubro, están dadas por normativa de la Superintendencia de Valores y Seguros.

Participaciones en Entidades del Grupo

Participaciones en Empresas Subsidiarias (Filiales)

Corresponde al monto que mantiene invertido la compañía en sus empresas filiales, (acciones o derechos sociales) sobre las cuales posee más del 50% del capital y ejerce el control económico, financiero o administrativo.

Participaciones en Empresas Asociadas (Coligadas)

Corresponde al monto invertido que mantiene la compañía en empresas relacionadas (acciones o derechos sociales), sobre las cuales posee el 20% o más de su capital, pero no ejerce el control económico, financiero o administrativo.

successor. The instructions on how to determine this field are established in the regulations of the Superintendency of Values and Securities.

Pacts are included in this field if the entity assesses them at amortized cost. All shares owned by the company in subsidiary or affiliated companies are also excluded from this classification.

This field includes hedging derivatives that are classified at amortized cost.

Loans

Corresponds to all loans that the company has granted to its insured parties, pensioners and third parties. The value registered in this field must be in accordance with the corresponding regulations.

Advances for Policyholders

Corresponds to a loan granted to the insured parties and charged to the service established in the life insurance policy.

Loans Granted

Corresponds to cash loans granted to individuals or legal entities. It also includes loans granted by mutual benefit societies to their members.

Investments in Single Investment Account (CUI) Insurance

Corresponds to investments related to "universal or unit link" life insurance policies, which have an associated investment account that guarantee the fund's store of value. These investments are classified into accounts that are separate from the company's other investments, for each investment plan or mode considered in the policies purchased.

The instructions on valuation for this field are established in the regulations of the Superintendency of Values and Securities.

Participation in Group Entities

Participation in Subsidiary Companies

Corresponds to the sum that is invested by the company in its subsidiaries (shares or social rights), for which it owns more than 50% of the capital and exercises economic, financial or administrative control.

Participation in Affiliated Companies

Corresponds to the sum that is invested by the company in its related companies (shares or social rights), for which it owns 20% or more of the capital, but does not exercise economic, financial or administrative control.

TOTAL INVERSIONES INMOBILIARIAS

Propiedades de Inversión

Corresponde a los montos de las inversiones de bienes raíces nacionales, extranjeros y en construcción si los hubiere, y que permiten a la aseguradora obtener un arriendo, una mayor plusvalía y que generen renta, según lo señalado en la NCG N° 316 o la que la reemplace.

Cuentas por Cobrar Leasing

Corresponde a los bienes raíces de propiedad de la aseguradora que se encuentran otorgados en arriendo con opción de venta, según lo señalado en la NCG N°316 o la que la reemplace.

Propiedades, Muebles y Equipos de Uso Propio

Propiedades de Uso Propio

Corresponde **a** los montos invertidos en bienes raíces nacionales, extranjeros y en construcción que sean para uso exclusivo de la aseguradora, según lo señalado en la NCG N° 316 o la que la reemplace.

Adicionalmente, se deben presentar los bienes raíces adquiridos en leasing, cuya finalidad sea el uso exclusivo de la aseguradora.

Muebles y Equipos de Uso Propio

Corresponde al valor de los equipos y muebles de oficina adquiridos para ser utilizados por la aseguradora. Además, se debe informar aquellos vehículos de propiedad de la entidad.

ACTIVOS NO CORRIENTES MANTENIDOS PARA LA VENTA (NIIF 5)

Corresponde al monto invertido en activos no corrientes que la compañía desea enajenar dentro del año o ha tenido que reclasificar por algún objetivo específico, según lo señalado en la NIIF 5 o la que la reemplace. Se excluyen de esta cuenta, los bienes raíces, ya que estos deben clasificarse en inversión inmobiliaria.

TOTAL CUENTAS DE SEGUROS

Cuentas por Cobrar de Seguros

Cuentas por Cobrar a Asegurados

Corresponde a los saldos adeudados por los asegurados por cualquier tipo de seguro, originados por primas cuyos pagos se encuentran pendientes a la fecha de cierre del periodo. Los plazos de los pagos deben estar señalados en la póliza, propuesta, plan de pago, etc. Las primas se deben presentar netas de I.V.A. y de deterioro.

TOTAL REAL ESTATE INVESTMENTS

Investment Properties

Corresponds to the sums of the investments in national or foreign real estate, either existing or in construction, which allow the insurer to obtain an income or greater capital gain, and which generate income, as established in NCG No. 316 or its successor.

Leasing of Accounts Receivable

Corresponds to the real estate owned by the insurer, which is leased in accordance with NCG No. 316 or its successor.

Properties, Movable Property and Own-Use Equipment

Own-Use Properties

Corresponds to the sums invested in national or foreign real estate, either existing or in construction, which are for the exclusive use of the insurer, in accordance with NCG No. 316 or its successor.

In addition, all real estate purchased through leasing, and which is for the exclusive use of the insurer, must also be presented.

Own-Use Movable Property and Equipment

Corresponds to the value of the office equipment and furniture purchased for use by the insurer. All vehicles owned by the entity must also be reported.

NON-CURRENT ASSETS MAINTAINED FOR SALE (NIIF 5)

Corresponds to the sum invested in non-current assets which the company wishes to sell within the year or has had to reclassify for a specific reason, in accordance with NIIF 5 or its successor. This account excludes all real estate, which must be classified under real estate investment.

TOTAL INSURANCE ACCOUNTS

Accounts Receivable for Insurance

Accounts Receivable from Insured Parties

Corresponds to the balances that the insured parties owe for any type of insurance, generated by premiums with payments due at the end of the period. The deadlines for payments must be clearly established in the policy, proposal, payment plan, etc. Premiums must be presented net of value-added tax (I.V.A.) and depreciation.

Se deben considerar en este rubro el 100% de las deudas de primas generadas por operaciones de coaseguro, actuando la aseguradora como líder del riesgo asumido.

Adicionalmente, deben incluirse aquellos saldos de primas cuyo pago fue estipulado en cuotas o documentos y su vencimiento fuere posterior a la fecha de término de vigencia de la cobertura de la póliza, los saldos de primas de seguros que se paguen mediante tarjetas de crédito (Pto. III.7, 2º párrafo de la Circular Nº 1499) y aquellos saldos de primas cuyos documentos de respaldo causaren novación (Pto. III.1, 4º párrafo de la Circular Nº 1499).

Deudores por Operaciones de Reaseguro

Siniestros por Cobrar a Reaseguradores

Corresponde al monto adeudado a la compañía por cada reasegurador, neto de deterioro, equivalente a la proporción de los siniestros reasegurados ya pagados por la entidad a los asegurados. En caso de existir contratos de reaseguro no proporcionales sujetos a una condición de pago, la cedente podrá reflejar en esta cuenta el activo por cobrar, en la medida que se esté cumpliendo la condición de pago.

Primas por Cobrar Reaseguro Aceptado

Corresponde al monto adeudado a la compañía por cada reasegurado por concepto de primas netas del descuento de aceptación y de deterioro.

Activo por Reaseguro No Proporcional

Corresponde al activo producto de los contratos de reaseguro no proporcionales suscritos por la aseguradora (ej, contratos de exceso de pérdida), el cual refleja el gasto anticipado efectuado por este concepto.

Otros Deudores por Operaciones de Reaseguro

Corresponde a las deudas que puedan generar los reaseguradores por concepto de cesiones, provenientes de anulación de operaciones sobre las cuales la compañía haya efectuado el pago de prima.

También se debe informar en esta cuenta, los saldos generados por ajustes a favor de la compañía por concepto de profit comissions.

Deudores por Operaciones de Coaseguro

Se debe tener presente que en los seguros en participación, en que se genera prima por cobrar directamente al asegurado, y siniestros por cobrar directamente al reasegurador, debe tratarse como cuenta por cobrar a asegurados o deudores por operaciones de reaseguro, respectivamente.

This field must consider 100% of all premium debts generated by coinsurance operations, where the insurer must act as the leader of the assumed risk.

This also includes all balances of premiums with payments that have been established in installments or documented, and which expired after the period of validity of the policy's coverage, the balances of insurance premiums paid with credit cards (Pt. III.7, paragraph 2 of Memorandum No.1499), and all balances of premiums whose support documents caused novation (Pt. III.1, paragraph 4 of Memorandum No.1499).

Debtors from Reinsurance Operations

Claims Receivable from Reinsurers

Corresponds to the sum owed to the company by each reinsurer, net of depreciation, equal to the proportion of reinsured claims already paid by the entity to the insured parties. If there are non-proportional reinsurance contracts not subject to a condition of payment, the assignor may reflect the asset receivable in this account, as long as the condition of payment is fulfilled.

Accepted Reinsurance Premiums Receivable

Corresponds to the sum owed to the company by each reinsured party for premiums net of the acceptance and depreciation discount.

Non-Proportional Reinsurance Asset

Corresponds to the assets produced by non-proportional reinsurance contracts entered into by the insurer (for example, contracts for excessive losses), which reflect the anticipated expenses generated by this concept.

Other Debtors from Reinsurance Operations

Corresponds to the debts that may be generated by reinsurers for transfers caused by the cancellation of operations for which the company has completed the premium payment.

This account must also report the balances generated by adjustments in benefit of the company through profit commissions.

Debtors from Coinsurance Operations

It must be noted that participation insurance, which generates a premium receivable directly to the insured party, and claims receivable directly to the reinsurer, must be treated as an account receivable to insured parties or debtors for reinsurance operations, respectively.

Primas por Cobrar por Operaciones de Coaseguro

Corresponde a los montos de Primas por Cobrar, adeudadas por el líder al participe no líder, por operaciones de coaseguro.

Siniestros por Cobrar por Operaciones de Coaseguro

Corresponde informar los siniestros adeudados al líder por el participe no líder, cuando el líder haya pagado al asegurado el monto del siniestro.

Participación del Reaseguro en las Reservas Técnicas

Monto correspondiente a la participación del reasegurador en las reservas técnicas que constituye la aseguradora, producto de los riesgos asumidos.

Participación del Reaseguro en la Reserva Riesgos en Curso

Corresponde al activo equivalente a la participación del reasegurador en la obligación de la compañía para con los asegurados y reasegurados, originados por primas de contratos de seguro y reaseguro aceptado.

Participación del Reaseguro en las Reservas Seguros Previsionales

Participación del Reaseguro en la Reserva Rentas Vitalicias

Corresponde al activo, equivalente a la participación del reasegurador en la reserva constituida por los seguros de rentas vitalicias, determinada según la normativa vigente. Se incluyen las rentas generadas por la antigua circular 528.

Participación del Reaseguro en la Reserva Seguro Invalidez y Sobrevivencia (SIS)

Corresponde al activo, equivalente a la participación del reasegurador en la reserva técnica que deben constituir las entidades aseguradoras que celebren contratos provenientes del SIS, establecido en el D.L. N° 3.500, y las entidades reaseguradoras que celebren contratos de reaseguro por este seguro, de acuerdo a la normativa vigente.

Participación del Reaseguro en la Reserva Matemática

Corresponde al activo equivalente a la participación del reasegurador en la reserva matemática que se constituye por las pólizas vigentes, de acuerdo a la normativa vigente.

Participación del Reaseguro en la Reserva Rentas Privadas

Corresponde al activo equivalente a la participación del reasegurador en la reserva técnica constituida por el seguro de renta, de acuerdo a la normativa vigente.

Premiums Receivable from Coinsurance Operations

Corresponds to the sums of premiums receivable, owed by the leader to the non-leader participant, for coinsurance operations.

Claims Receivable from Coinsurance Operations

Claims owed to the leader by the non-leader participant must be reported when the leader has paid the insured party the amount of the claim.

Reinsurance Participation in Technical Reserves

Sum that corresponds to the reinsurer's participation in the technical reserves of the insurer, as a result of the risks assumed.

Reinsurance Participation in Current Reserve Risks

Corresponds to assets that are equal to the reinsurer's participation in the company's obligation towards the insured and reinsured parties, generated by the premiums of accepted insurance and reinsurance policies.

Reinsurance Participation in Social Security Insurance Reserves

Reinsurance Participation in Annuity Reserves

Corresponds to assets that are equal to the reinsurer's participation in the reserves of annuity life insurance, determined according to current regulations. This includes income generated under the previous memorandum 528.

Reinsurance Participation in Disability and Survivors Insurance Reserves (SIS)

Corresponds to assets that are equal to the reinsurer's participation in the technical reserves that must be generated by the insuring entities which enter into contracts with the SIS, as established in D.L. No. 3,500, and the reinsuring entities which enter into reinsurance contracts for this insurance, in accordance with current regulations.

Reinsurance Participation in Mathematical Reserves

Corresponds to assets that are equal to the reinsurer's participation in the mathematical reserves that are constituted by the current policies, in accordance with current regulations.

Reinsurance Participation in Private Income Reserves

Corresponds to assets that are equal to the reinsurer's participation in the technical reserves constituted by income insurance, in accordance with current regulations.

Participación del Reaseguro en la Reserva Siniestros

Corresponde al activo equivalente a la participación del reasegurador en la reserva de siniestros o compromisos contraídos por las pólizas de seguros, ocurridos reportados y no reportados que aún no han sido pagados al asegurado.

Participación del Reaseguro en la Reserva de Insuficiencia de Primas

Corresponde al activo equivalente a la participación del reasegurador en la reserva de insuficiencia de primas que corresponda constituir, de acuerdo a la normativa vigente.

Participación del Reaseguro en las Otras Reservas Técnicas

Corresponde al activo equivalente a la participación del reasegurador en la reserva por deudas con los asegurados y otras reservas que constituya la entidad aseguradora de acuerdo a la normativa vigente.

OTROS ACTIVOS

Intangibles

Corresponde a aquellos activos que son derechos susceptibles de valoraciones económicas e identificables, y que tienen la capacidad de aportar beneficios económicos en el futuro.

Impuestos por Cobrar

Corresponde a los montos por impuestos que la aseguradora podrá recuperar o le sirve de crédito.

Otros Activos

Corresponde a todos aquellos activos, derechos y otros que no han sido clasificados en las cuentas anteriores.

TOTAL PASIVO

Corresponde a todas las cuentas que representan obligaciones contraídas por la entidad con sus asegurados, con los reaseguradores y con terceros, como producto de las operaciones generadas en la actividad de la aseguradora.

Los montos de los rubros indicados como componentes del pasivo, deberán ser revelados de acuerdo a las indicaciones que para cada caso se imparten en el cuerpo de este instructivo.

PASIVOS FINANCIEROS

Se clasifican en este rubro los instrumentos financieros valorizados a valor razonable con cambio a resultado, a costo amortizado, deudas con entidades financieras, obligaciones generadas por pactos y cualquier otro pasivo financiero.

Adicionalmente se presentan en este rubro los derivados de cobertura o de inversión que se valorizan a valor razonable, y los derivados de cobertura, Circular 1512, que se valorizan a costo amortizado.

Reinsurance Participation in Claim Reserves

Corresponds to assets that are equal to the reinsurer's participation in claim reserves or commitments assumed by insurance policies, which occur and are reported or unreported but have not yet been paid to the insured party.

Reinsurance Participation in Premium Insufficiency Reserves

Corresponds to assets that are equal to the reinsurer's participation in the insufficiency reserves of premiums that must be constituted, in accordance with current regulations.

Reinsurance Participation in the Other Technical Reserves

Corresponds to assets that are equal to the reinsurer's participation in the reserves for debts with the insured parties and other reserves constituted by the insuring entity, in accordance with current regulations.

OTHER ASSETS

Intangibles

Corresponds to all assets that are identifiable rights subject to economic assessment, and with the capacity to contribute economic benefits in the future.

Taxes Receivable

Corresponds to the sums of taxes which the insurer may recover or use as credit.

Other Assets

Corresponds to all assets, rights and others which have not been classified in the previous accounts.

TOTAL LIABILITIES

Corresponds to all accounts that represent obligations acquired by the entity towards its insured parties, towards reinsurers and towards third parties, as a result of the operations generated by the insurer's activity.

The sums of the fields indicated as parts of the liability must be revealed, in accordance with the indications provided for each case in these instructions.

FINANCIAL LIABILITIES

This field includes all financial instruments appraised at reasonable value with exchange at result, at amortized cost, debts with financial entities, obligations generated by pacts, and any other financial liability.

This field also includes hedging or investment derivatives appraised at reasonable value, and hedging derivatives valued at amortized cost, in accordance with Memorandum 1512.

PASIVOS NO CORRIENTES MANTENIDOS PARA LA VENTA (NIIF 5)

Corresponde a todas aquellas obligaciones que se generen o están relacionadas con los activos no corrientes mantenidos para la venta, por parte de la aseguradora en cumplimiento a lo señalado en NIIF 5 o la que la reemplace.

TOTAL CUENTAS DE SEGUROS

Reservas Técnicas

Corresponde a la totalidad de las obligaciones contraídas por la aseguradora con sus asegurados. Estas se presentan sin descontar el monto correspondiente a la participación del reasegurador.

Reserva Riesgos en Curso

Corresponde a la obligación de la compañía para con los asegurados y reaseguros originados por primas de contratos de seguro y reaseguro aceptado, que se constituyen hacer frente a los riesgos que permanecen vigentes al cierre de los estados financieros.

Dentro de esta cuenta se incluye el valor de la reserva por el costo de la cobertura de riesgo que se debe constituir de acuerdo a la normativa vigente para los seguros de vida con cuenta única de inversión.

Reservas Seguros Previsionales

Corresponde a las reservas técnicas que deben constituir las compañías del segundo grupo por los Contratos de Seguros de Invalidez y Sobrevivencia (SIS) y los de renta vitalicia del Decreto Ley (D.L.) N° 3.500 de 1980, de acuerdo a lo establecido en la normativa vigente.

Reserva Rentas Vitalicias

Corresponde a la reserva técnica constituida por los seguros de rentas vitalicias, determinada de acuerdo a la normativa vigente. Se deben incluir las rentas provenientes de la antigua circular 528.

Esta reserva debe incluir aquellas mensualidades, que a la fecha de cálculo estén vencidas y aún no hayan sido pagadas.

Reserva Seguro Invalidez y Sobrevivencia (SIS)

Corresponde a la reserva técnica que deben constituir las entidades aseguradoras que celebren contratos por el SIS, establecido en el D.L. N° 3.500, y las entidades reaseguradoras que celebren contratos de reaseguro por este seguro, de acuerdo a la normativa vigente.

Se debe incluir en esta cuenta, el monto de la Reserva de Insuficiencia de Prima, que le corresponda constituir a la entidad según lo dispuesto en la normativa respectiva.

NON-CURRENT LIABILITIES MAINTAINED FOR SALE (NIIF 5)

Corresponds to all obligations generated or related to non-current assets maintained for sale by the insurer, in fulfillment of NIIF 5 or its successor.

TOTAL INSURANCE ACCOUNTS

Technical Reserves

Corresponds to all obligations acquired by the insurer towards its insured parties. These are presented without discounting the sum that corresponds to the reinsurer's participation.

Current Risk Reserves

Corresponds to the company's obligation towards insured and reinsured parties generated by accepted insurance and reinsurance contract premiums, which are constituted to deal with the risks present at the closure of the financial statements.

This account includes the value of the reserves generated by the cost of the risk coverage which must be constituted in accordance with current regulations for life insurance policies with a single investment account.

Social Security Insurance Reserves

Corresponds to the technical reserves that must be constituted by companies of the second group for disability and survivors insurance contracts (SIS) and annuity contracts under Decree-Law (D.L.) No. 3,500 of 1980, in accordance with current regulations.

Annuity Reserves

Corresponds to the technical reserves constituted by annuity life insurance, in accordance with current regulations. All income from the previous memorandum 528 must also be included.

These reserves must include all monthly payments that are overdue and unpaid as of the date of calculation.

Disability and Survivors Insurance Reserves (SIS)

Corresponds to the technical reserves that must be constituted by insuring entities which enter into contracts with SIS, as established in D.L. No. 3,500, and reinsuring entities which enter into reinsurance contracts for such insurance, in accordance with current regulations.

This account must include the sum of the premium insufficiency reserves, which must be constituted by the entity in accordance with the respective regulations.

Reserva Matemática

Corresponde a la reserva de pólizas vigentes y equivale a la diferencia entre el valor actual de las prestaciones futuras a cargo del asegurador y el valor actual de las primas futuras que debe pagar el asegurado, de acuerdo a la normativa vigente.

Dentro de esta cuenta se debe registrar el valor de la reserva por el costo de la cobertura de riesgo que se debe constituir de acuerdo a la normativa vigente para los seguros de vida con cuenta única de inversión.

Reserva Valor del Fondo

Corresponde a la reserva que se debe constituir por el valor del fondo (ahorro) por los seguros de vida con cuenta única de inversión (CUI), incluyendo los provenientes de ahorro previsional voluntario (APV - APVC), de acuerdo a la normativa vigente.

Reserva Rentas Privadas

Corresponde a la reserva técnica constituida por el seguro de renta, de acuerdo a la normativa vigente.

Esta reserva debe incluir aquellas mensualidades, que a la fecha de cálculo estén vencidas y aún no hayan sido pagadas.

Reserva Siniestros

Corresponde a la obligación de la compañía con los asegurados y reasegurados en relación al monto de los siniestros o compromisos contraídos por las pólizas de seguros, ocurridos reportados y no reportados, incluidos los gastos inherentes a su liquidación, que hayan afectado a las suscripciones de riesgos de la entidad aseguradora y que no han sido pagados.

En esta reserva se deben incluir aquellos pagos, que a la fecha de cálculo estén vencidos y aún no hayan sido pagados al asegurado.

Reserva Catastrófica de Terremoto

Corresponde a la reserva catastrófica de terremoto que deben constituir las entidades aseguradoras del primer grupo, de acuerdo a la normativa vigente.

Reserva de Insuficiencia de Primas

Es el monto que corresponde constituir luego de aplicar el Test de Suficiencia de Prima (TSP), de acuerdo a la normativa vigente.

Otras Reservas Técnicas

Corresponde a la reserva por deudas con los asegurados y otras reservas que constituya la entidad aseguradora de acuerdo a la normativa vigente y las reservas adicionales que por estatutos deben constituir las Mutualidades.

Mathematical Reserves

Corresponds to current policy reserves, equal to the difference between the current value of the future services to be provided by the insurer and the current value of the future premiums to be paid by the insured party, in accordance with current regulations.

This account must also record the value of the reserves for the cost of the risk coverage that must be constituted in accordance with current regulations for life insurance with a single investment account.

Fund Reserve Value

Corresponds to the reserves that must be constituted by the value of the fund (savings) for life insurance policies with a single investment account (CUI), including those from voluntary pension savings (APV-APVC), in accordance with current regulations.

Private Income Reserves

Corresponds to the technical reserves constituted by income insurance, in accordance with current regulations.

This reserve must include all monthly payments that are overdue and unpaid as of the date of calculation.

Claim Reserves

Corresponds to the company's obligation towards insured and reinsured parties in relation to the sum of the claims or commitments acquired through insurance policies, which have occurred and are reported or unreported, including all expenses inherent to their liquidation, which may have affected the assumption of risks by the insuring entity and which are currently unpaid.

This reserve must also include all payments that, as of the date of calculation, are overdue and have not been paid to the insured party.

Catastrophic Earthquake Reserves

Corresponds to catastrophic earthquake reserves, which must be constituted by insuring entities of the first group, in accordance with current regulations.

Premium Insufficiency Reserves

This is the sum that must be constituted after applying the Premium Sufficiency Test (TSP), in accordance with current regulations.

Other Technical Reserves

Corresponds to the reserve for debts with the insured parties and other reserves constituted by the insuring entity, in accordance with current regulations, and any additional reserves that must be constituted by mutual benefit societies, in accordance with current regulations.

Se debe considerar en este rubro el monto obtenido por la compañía, por aplicación del Test de Adecuación de Pasivos (TAP), el cual se presenta neto de reaseguro.

This field also considers the sum obtained by the company after applying the Liability Adaptation Test (TAP), which must be presented net of reinsurance.

Deudas por Operaciones de Seguros

Debts from Insurance Operations

Corresponde a las deudas contraídas por la compañía con sus asegurados directos, reaseguradores y por operaciones de coaseguro.

Corresponds to debts acquired by the company with its direct insured parties and reinsurers, and through coinsurance operations.

Deudas con Asegurados

Debts with Insured Parties

Corresponde a los montos adeudados por primas a los asegurados previsionales como no previsionales, por concepto de cancelaciones, devoluciones o disminuciones de prima, de acuerdo a lo estipulado en los contratos de seguros.

Corresponds to the sums owed to insured parties in premiums (both social security and non-social security), due to cancellations, returns or decreases in the premium, in accordance with provisions of the insurance policy.

Deudas por Operaciones de Reaseguro

Debts from Reinsurance Operations

Corresponde a los montos por pagar a los reaseguradores por concepto de primas, netas de descuento de cesión, incluyendo las compensaciones expresamente estipuladas en los contratos. También se deben incluir los intereses devengados pendientes de pago por concepto de fondos retenidos, si corresponde.

Corresponds to the sums payable to reinsurers for premiums, net of transfer discounts, including compensations expressly stipulated in the contracts. Interests accrued and overdue from retained funds must also be included, when appropriate.

Adicionalmente, se deberá reflejar en esta cuenta la participación de los reaseguradores en los recuperos percibidos por la compañía que aún no han sido traspasados a éstos.

In addition, this account must be reflected in the reinsurer's participation in the recoveries perceived by the company which have not yet been transferred to these.

Las obligaciones pendientes de pago correspondientes a reaseguros no proporcionales, también deberán reflejarse en esta cuenta.

Overdue obligations from non-proportional reinsurance must also be reflected in this account.

Deudas por Operaciones por Coaseguro

Debts from Coinsurance Operations

Primas por Pagar por Operaciones por Coaseguro

Premiums Payable from Coinsurance Operations

Corresponde a los montos que adeuda el líder por concepto de primas al participe no líder.

Corresponds to the sums owed by the leader to the non-leader participant for premiums.

Siniestros por Pagar por Operaciones por Coaseguro

Claims Payable from Coinsurance Operations

Corresponde a los montos que adeuda el participe no líder por concepto de siniestros al líder, si este último paga el siniestro.

Corresponds to the sums owed by the non-leader participant for claims to the leader, if the latter pays the claim.

Ingresos Anticipados por Operaciones de Seguros

Anticipated Income from Insurance Operations

Corresponde a todos aquellos anticipos o ingresos no ganados que provengan de negocios de seguro o reaseguro. En este rubro se debe considerar la parte no ganada del descuento de cesión.

Corresponds to all advances or unearned income generated by insurance or reinsurance businesses. This field must consider the unearned portion of the transfer discount.

OTROS PASIVOS

OTHER LIABILITIES

Impuestos por Pagar

Taxes Payable

Corresponde a todos aquellos impuestos fiscales o financieros que la aseguradora debe cancelar.

Corresponds to all fiscal or financial taxes which the insurer must pay.

Deudas con Relacionados

Debts to Related Parties

Corresponde a las cuentas por pagar a empresas o personas relacionadas.

Corresponds to accounts payable to related companies or individuals.

Deudas con Intermediarios

Corresponde a los saldos acreedores que se les adeuda a los intermediarios de seguros por su labor como tales.

Deudas con el Personal

Corresponde a los montos adeudados por la compañía por concepto de deudas previsionales (imposiciones y cotizaciones previsionales retenidas; por concepto de provisiones constituidas por obligaciones futuras del personal; por concepto de remuneraciones pendientes de pago y otros).

Ingresos Anticipados

Corresponde a todos aquellos ingresos que se han anticipado a la compañía durante el curso del ejercicio, distintos de aquellos provenientes de operaciones de seguros.

Otros Pasivos No Financieros

Corresponde a los saldos por obligaciones adquiridas por la compañía y que no se han podido clasificar en los rubros anteriores.

TOTAL PATRIMONIO

Corresponde agrupar en este rubro los recursos propios de los accionistas.

Capital Pagado

Corresponde al monto del capital efectivamente pagado.

Reservas

Corresponde a las reservas reglamentarias o estatutarias que están establecidas por normas legales o reglamentarias, las cuales pueden ser modificadas en el tiempo.

Resultados Acumulados

Corresponde a los montos por concepto de utilidades acumuladas que no han sido distribuidas o por pérdidas acumuladas.

Resultados Acumulados de Períodos Anteriores
Corresponde a las utilidades que no han sido distribuidas o a las pérdidas acumuladas. Además se debe reconocer en esta cuenta los ajustes de la 1ª adopción de IFRS.

Si el monto neto reconocido por la 1ª adopción corresponde a una utilidad, deberá absorber las pérdidas acumuladas existentes y su saldo podrá ser distribuido como dividendo, sólo por aquella parte que este realizado.

En caso que el monto neto por la 1ª adopción genere una pérdida, tendrá que estar identificada en revelaciones. Si existen utilidades acumuladas se deberán absorber las pérdidas provenientes por la 1ª adopción.

Debts to Intermediaries

Corresponds to the creditor balances owed to insurance intermediaries for their work.

Debts to Staff

Corresponds to the sum of the social security debts owed by the company (retained taxes and pension payments; for provisions constituted by future staff obligations; pending remuneration payments; and others).

Anticipated Income

Corresponds to all income which was advanced to the company during the course of the fiscal year, and which was not generated through insurance operations.

Other Non-Financial Liabilities

Corresponds to the balances from obligations acquired by the company, but which are not classified in the previous fields.

TOTAL EQUITY

This field includes all resources owned by shareholders.

Paid Capital

Corresponds to the sum of the capital actually paid.

Reserves

Corresponds to the legal or statutory reserves established in laws or regulations, which may be modified over time.

Cumulative Results

Corresponds to the sums from cumulative profits which have not been distributed, or from cumulative losses.

Cumulative Results from Previous Periods

Corresponds to profits which have not been distributed, or to cumulative losses. This account must also consider the adjustments of the 1st adoption of IFRS.

If the net sum acknowledged by the 1st adoption is a profit, it must absorb all existing cumulative losses. The resulting balance may be distributed as a dividend, only for the part that is completed.

If the net sum acknowledged by the 1st adoption generates a loss, it must be identified in revelations. If there are cumulative profits, the losses from the 1st adoption must be absorbed.

Resultado del Ejercicio

Corresponde a la utilidad o pérdida del ejercicio que se está informando.

(Dividendos)

Corresponde a los montos de los dividendos provisorios acordados y declarados durante el ejercicio.

Otros Ajustes

Corresponde a todos aquellos ajustes que provengan de efectos que se deben reconocer en patrimonio según la aplicación de IFRS.

ESTADO DE RESULTADOS

Corresponde a los montos de los rubros indicados como componentes del estado de resultado, si corresponde, deberán ser revelados de acuerdo a las indicaciones que para el caso se imparten en el cuerpo de este instructivo.

Para aquellas partidas que incluyen saldos de periodos anteriores y que estén constituidas en moneda reajustable, estas deben ser convertidas a pesos de la fecha de los estados financieros que se están informando, de acuerdo a la normativa vigente.

MARGEN DE CONTRIBUCION (MC)

Es el resultado técnico de la compañía y está constituido por aquellos ingresos y costos generados directamente por la actividad aseguradora.

PRIMA RETENIDA

Son los ingresos de primas correspondientes al seguro directo y aceptado menos la participación del reasegurador en tales ingresos. Se refiere a aquella prima que genera compromisos por cuenta propia para la entidad aseguradora, es decir, después de deducir el reaseguro cedido.

Prima Directa

Corresponde a los ingresos por la venta de seguros efectuada por la entidad, netas de anulaciones, entre el 1° de enero y la fecha de cierre de los estados financieros que se informan. En relación a las devoluciones, sólo se podrán deducir aquellos conceptos técnicos relacionados con la devolución por experiencia favorable,

Debe incluirse la prima por coaseguro cuando la compañía actúa como líder y no líder. En ambos casos sólo debe contabilizarse su participación.

Prima Aceptada

Corresponde a la prima que la compañía acepta de otras entidades aseguradoras o reaseguradoras en calidad de reasegurador, netas de anulaciones y de las devoluciones que correspondan por contrato.

Result of the Fiscal Year

Corresponds to the profit or loss from the fiscal year being reported.

(Dividends)

Corresponds to the sums of the temporary dividends agreed and declared during the fiscal year.

Other Adjustments

Corresponds to all adjustments generated by effects that must be acknowledged in equity, in accordance with the application of IFRS.

STATEMENT OF RESULTS

Corresponds to the sums of the fields indicated as components of the statement of results. If appropriate, these must be revealed, in accordance with the indications provided for each case in these instructions.

All areas which include balances from previous periods, and are constituted in readjustable currencies, must be converted into Chilean pesos at the rate valid on the date of the financial statements being reported, in accordance with current regulations.

MARGIN OF CONTRIBUTION (MC)

This is the company's technical result, which considers all income and costs generated directly by insurance activities.

RETAINED PREMIUM

This is the income from premiums corresponding to direct and accepted insurance, minus the reinsurer's participation in such income. It refers to the premium that generates own-account commitments for the insuring entity; that is, after deducing the transferred reinsurance.

Direct Premium

Corresponds to income from the sale of insurance by the entity, net of cancellations, between January 1 and the final date of the financial statements reported. In terms of returns, only the technical concepts that are related to returns for favorable experiences may be deduced.

The coinsurance premium must be included when the company acts as the leader and non-leader. In both cases, only its participation must be considered.

Accepted Premium

Corresponds to the premium that the company accepts from other insuring or reinsuring entities in its role as the reinsurer, net of the corresponding cancellations and returns, in accordance with the contract.

Prima Cedida

Corresponde a la parte de la prima directa o prima aceptada, que la compañía traspasa al reasegurador a través de contratos de reaseguro proporcionales.

VARIACION DE RESERVAS TECNICAS

Variación Reserva de Riesgo en Curso

Corresponde a la diferencia entre la reserva de riesgo en curso constituida a la fecha de cierre de los estados financieros y aquélla constituida a la fecha de cierre del ejercicio anterior, es decir diciembre anterior.

En esta cuenta se debe reconocer, sólo el efecto técnico de la variación de la reserva y no la variación por reajustabilidad de moneda.

Variación Reserva Matemática

Corresponde al ajuste de la reserva matemática constituida por los seguros de vida de largo plazo de cargo de la compañía. Se debe indicar la diferencia entre la reserva matemática constituida a la fecha de cierre de los estados financieros y aquella constituida a la fecha de cierre del ejercicio anterior, es decir, diciembre del año anterior.

En esta cuenta se debe reconocer, sólo el efecto técnico de la variación de la reserva y no la variación por reajustabilidad de moneda.

Variación Reserva Valor del Fondo

Corresponde al ajuste de reserva valor del fondo que corresponde a la obligación de la compañía por el componente de ahorro, constituido por los seguros con cuenta única de inversión. Se debe indicar la diferencia entre la reserva valor del fondo constituida a la fecha de cierre de los estados financieros y aquella constituida a la fecha de cierre del ejercicio anterior, esto es, diciembre del año anterior.

El ajuste por la reserva de la cobertura de riesgo de los seguros con cuenta única de inversión, se debe informar en las letras a) y b) anteriores, según corresponda.

En esta cuenta se debe reconocer, sólo el efecto técnico de la variación de la reserva y no la variación por reajustabilidad de moneda.

Variación Reserva Catastrófica de Terremoto

Corresponde a la variación que experimentó la reserva catastrófica de terremoto que deben constituir las entidades aseguradoras del primer grupo, registrada a la fecha de cierre de los estados financieros y aquella constituida a la fecha de cierre del ejercicio anterior, esto es, diciembre del año anterior.

En esta cuenta se debe reconocer, sólo el efecto técnico de la variación de la reserva y no la variación por reajustabilidad de moneda.

Transferred Premium

Corresponds to the part of the direct or accepted premium which the company transfers to the reinsurer through proportional reinsurance contracts.

VARIATION OF TECHNICAL RESERVES

Variation in Current Risk Reserves

Corresponds to the difference between the current risk reserves constituted on the final date of the financial statements, and those constituted on the final date of the previous fiscal year; that is, December of the previous year.

This account must acknowledge only the technical effect of the reserve variation, but not the variation due to currency readjustability.

Variation in Mathematical Reserves

Corresponds to the adjustment of mathematical reserves constituted by the company's long-term life insurance. It must indicate the difference between the mathematical reserves constituted on the final date of the financial statements, and those constituted on the final date of the previous fiscal year; that is, December of the previous year.

This account must acknowledge only the technical effect of the reserve variation, and not the variation due to currency readjustability.

Variation in Fund Reserve Value

Corresponds to the adjustment of the fund's reserve value, which corresponds to the company's obligation to the savings component, constituted by single investment account insurance. It must indicate the difference between the fund's reserve value as constituted on the final date of the financial statements, and the value constituted on the final date of the previous fiscal year; that is, December of the previous year.

The adjustment by the risk coverage reserve of single investment account insurance must be reported in letters a) and b) above, as appropriate.

This account must acknowledge only the technical effect of the reserve variation, and not the variation due to currency readjustability.

Variation in Catastrophic Earthquake Reserves

Corresponds to the variation in the catastrophic earthquake reserves, which must be constituted by insuring entities of the first group, registered on the final date of the financial statements, and those constituted on the final date of the previous fiscal year; that is, December of the previous year.

This account must acknowledge only the technical effect of the reserve variation, and not the variation due to currency readjustability.

Variación Reserva Insuficiencia de Primas

Corresponde a la variación que experimentó la Reserva de Insuficiencia de Prima (RIP) constituida a la fecha de cierre de los estados financieros y aquella constituida a la fecha de cierre del ejercicio anterior, esto es, diciembre del año anterior.

En esta cuenta se debe reconocer, sólo el efecto técnico de la variación de la reserva y no la variación por reajustabilidad de moneda.

Variación Otras Reservas Técnicas

Corresponde al ajuste por otras reservas que hayan constituido las compañías para hacer frente a posibles siniestros y la Reserva de Adecuación de Pasivo. Se debe indicar la diferencia entre las reservas indicadas, constituidas a la fecha de cierre de los estados financieros y aquella constituida a la fecha de cierre del ejercicio anterior, es decir, diciembre del año anterior.

En esta cuenta se debe reconocer, sólo el efecto técnico de la variación de la reserva y no la variación por reajustabilidad de moneda.

COSTO DE SINIESTROS

El monto total de los siniestros devengados durante el periodo. Se obtiene de sumar los siniestros directos y aceptados, menos los siniestros cedidos.

Siniestros Directos

Corresponde al monto total de siniestros devengados durante el periodo, proveniente de la cobertura directa otorgada por la compañía.

Siniestros Cedidos

Corresponde al monto total de siniestros devengados de cargo del reasegurador durante el periodo.

Siniestros Aceptados

Corresponde al monto total de siniestros devengados proveniente de coberturas aceptadas por la compañía durante el periodo.

COSTO DE RENTAS

Es el monto total de las rentas devengadas durante el periodo. Se obtiene de sumar las rentas directas y aceptadas, menos las rentas cedidas.

Rentas Directas

Corresponde al monto total de las rentas reconocidas como costo durante el periodo, proveniente de la cobertura directa otorgada por la compañía.

Rentas Cedidas

Corresponde al monto total de las rentas reconocidas como menor costo de cargo del reasegurador, durante el periodo.

Variation in Premium Insufficiency Reserves

Corresponds to the variation in Premium Insufficiency Reserves (RIP), which must be constituted on the final date of the financial statements, and those constituted on the final date of the previous fiscal year; that is, December of the previous year.

This account must acknowledge only the technical effect of the reserve variation, and not the variation due to currency readjustability.

Variation in Other Technical Reserves

Corresponds to the adjustment due to other reserves that have been constituted by the companies to deal with potential claims and the Liability Adaptation Reserve. It must indicate the difference between the indicated reserves, constituted on the final date of the financial statements, and those constituted on the final date of the previous fiscal year; that is, December of the previous year.

This account must acknowledge only the technical effect of the reserve variation, and not the variation due to currency readjustability.

COST OF CLAIMS

The total sum of the claims accrued during the period. It is obtained by adding the direct and accepted claims, minus the transferred claims.

Direct Claims

Corresponds to the total sum of the claims accrued during the period, generated by the direct coverage granted by the company.

Transferred Claims

Corresponds to the total sum of the claims accrued and charged to the reinsurer during the period.

Accepted Claims

Corresponds to the total sum of the claims accrued generated by the coverages and accepted by the company during the period.

COST OF INCOME

This is the total sum of the income accrued during the period. It is obtained by adding the direct and accepted incomes, minus the transferred incomes.

Direct Income

Corresponds to the total sum of the income acknowledged as a cost during the period, generated by the direct coverage granted by the company.

Transferred Income

Corresponds to the total sum of the income acknowledged as a lower cost charged to the reinsurer during the period.

Rentas Aceptadas

Corresponde al monto total de las rentas reconocidas como costo, provenientes de coberturas aceptadas por la compañía durante el periodo.

RESULTADO DE INTERMEDIACION

Corresponde al resultado obtenido de la aplicación de tasas de comisiones asociadas a las actividades de vender un seguro y sus negociaciones por reaseguro.

Comisión Agentes Directos

Corresponde a los gastos por concepto de sueldo base y comisiones generados por los agentes de ventas contratados por la compañía, en su labor desarrollada para la producción de seguros.

Todo otro gasto asignable al agente, como gastos generales, capacitación, uniformes, sala cuna, etc., se deben registrar como Costo de Administración.

Comisión Corredores y Retribución Asesores Previsionales

Corresponde a los montos por concepto de comisiones incurridas de los corredores (Seguros generales y vida) y asesores previsionales (Rentas Vitalicias) por la producción intermediada por ellos.

Cualquier otro gasto distinto de comisiones, que pudiera ser asignado a los corredores de seguros o asesores previsionales deberá registrarse como Costo de Administración.

Comisiones de Reaseguro Aceptado

Corresponde al gasto devengado por la compañía al aceptar primas y actuar como reasegurador.

Comisiones de Reaseguro Cedido

Corresponde al ingreso devengado por la compañía por ceder primas al reasegurador. Reconociendo en este rubro la porción no diferida de las comisiones por reaseguro cedido.

GASTOS POR REASEGURO NO PROPORCIONAL

Corresponde a aquella parte devengada del gasto anticipado del periodo, correspondiente al costo del reaseguro no proporcional.

GASTOS MEDICOS

Corresponde a los gastos médicos en que ha incurrido la entidad aseguradora en la contratación de seguros.

DETERIORO DE SEGUROS

Es el monto que corresponde al deterioro proveniente de primas, siniestros, activo por reaseguro, activos por coaseguros, etc.

Accepted Income

Corresponds to the total sum of the income acknowledged as a cost, generated by the coverages accepted by the company during the period.

RESULT OF MEDIATION

Corresponds to the result obtained from the application of the commissions associated to the activities related to the sale of insurance policies and reinsurance negotiations.

Direct Agent Commission

Corresponds to expenses from the base salary and commissions generated by the sales agents hired by the company, in the work it develops to produce insurance.

Any other expense that may be attributed to the agent for general expenses, training, uniforms, child care, etc., must be reported as administrative costs.

Broker Commission and Pension Advisor Payments

Corresponds to the sums from commissions incurred by the brokers (general and life insurance) and pension advisors (annuities) for the production they have mediated.

Any other expense other than commissions which may be attributed to insurance brokers or pension advisors must be reported as administrative costs.

Accepted Reinsurance Commission

Corresponds to expenses accrued by the company by accepting premiums and acting as a reinsurer.

Transferred Reinsurance Commissions

Corresponds to income accrued by the company by transferring premiums to the reinsurer. This field must acknowledge the non-deferred portion of the transferred reinsurance commissions.

EXPENSES FROM NON-PROPORTIONAL REINSURANCE

Corresponds to the accrued portion of the period's anticipated expenses, which corresponds to the cost of non-proportional reinsurance.

MEDICAL EXPENSES

Corresponds to medical expenses incurred by the insuring entity through the purchase of insurance.

INSURANCE DEPRECIATION

This is the total sum that corresponds to depreciation from premiums, claims, reinsurance assets, coinsurance assets, etc.

COSTO DE ADMINISTRACION

Corresponde a todos aquellos gastos necesarios para el desarrollo y funcionamiento de la actividad aseguradora.

Remuneraciones

Corresponde al gasto en remuneraciones del personal de la compañía, el costo previsional, las provisiones por años de servicios y otros beneficios especiales relacionados con el personal.

Otros

Corresponde a todos aquellos gastos del giro ordinario de la entidad, debiendo incluirse la depreciación y deterioro de los bienes considerados como muebles y equipo. También corresponde incluir el IVA (Crédito Fiscal) no recuperable, total o parcial, como por ejemplo; el generado en el pago de comisiones de intermediarios.

Además, se deberá considerar en esta cuenta los gastos por recaudación, cobranza y otros asociados a los canales de distribución por venta de seguros masivos.

RESULTADO DE INVERSIONES (RI)

Resultado Neto Inversiones Realizadas

Inversiones Inmobiliarias

Corresponde al resultado neto obtenido en la venta de los bienes raíces que son propiedad de la aseguradora, por la diferencia entre el precio de venta y el valor contabilizado del bien raíz.

Inversiones Financieras

Corresponde al resultado neto obtenido producto de la venta de instrumentos financieros de cualquiera de las categorías del porfolio de inversiones, es decir, por la diferencia entre el precio de venta y el valor contabilizado de los instrumentos financieros.

Resultado Neto Inversiones No Realizadas

Inversiones Inmobiliarias

Corresponde al resultado neto no realizado a la fecha de los estados financieros producto de variaciones en el valor de mercado respecto del valor costo de los bienes raíces.

Inversiones Financieras

Corresponde al resultado neto no realizado de aquellos instrumentos financieros que la aseguradora clasificó a valor razonable y que su efecto se reconoce en resultado, a la fecha de los estados financieros, producto de variaciones en el valor de mercado respecto del valor contable.

ADMINISTRATIVE COSTS

Corresponds to all expenses necessary for the development and operation of insurance activities.

Remunerations

Corresponds to expenses for the company's staff remunerations, social security costs, provisions for years of service, and other special benefits related to personnel.

Others

Corresponds to all expenses of the entity's ordinary business field, which must include depreciation and deterioration of goods that are considered furniture and equipment. The non-recoverable, total or partial IVA sales tax (fiscal credit) must also be included, such as, for example, taxes generated by payments of intermediary commissions.

This account must also consider the expenses of revenue collection and others associated to the channels of distribution for the sale of massive insurance.

RESULT OF INVESTMENTS (RI)

Net Result of Investments Made

Real Estate Investments

Corresponds to the net result obtained from the sale of real estate owned by the insurer, by the difference between the sales price and the posted value of the property.

Financial Investments

Corresponds to the net result obtained from the sale of financial instruments in any of the categories of the investment portfolio; that is, by the difference between the sales price and the posted value of the financial instruments.

Net Result of Investments Not Made

Real Estate Investments

Corresponds to the net result not completed by the final date of the financial statements, due to variations in market value in comparison with the value of the property.

Financial Investments

Corresponds to the net result not completed for all financial instruments which the insurer has classified at reasonable value, and whose effect is acknowledged in the result, on the date of the financial statements, due to variations in market value in comparison with the book value.

RESULTADO NETO Inversiones Devengadas

Inversiones Inmobiliarias

Corresponde al resultado obtenido por intereses de los bienes raíces en Leasing, además de los arriendos devengados entre otros, que se ha ganado durante el periodo contable informado por la compañía.

Inversiones Financieras

Corresponde al resultado neto obtenido por las inversiones financieras en el periodo de los estados financieros, devengos de intereses de la cartera de inversiones, dividendos de acciones, etc.

Depreciación

Corresponde a los gastos de depreciación de los bienes raíces que son propiedad de la aseguradora, y que estén clasificados como uso propio, de inversión, disponibles para la venta.

Gastos Gestión de Inversiones

Corresponde a todos los gastos asociados a la gestión (por ejemplo: administración, adquisición, inscripción, etc.) de los bienes raíces y de la cartera de inversiones de la aseguradora.

RESULTADO NETO INVERSIONES por seguros CON CUENTA UNICA DE INVERSION

Corresponde al resultado neto obtenido por las inversiones relativas a los seguros del tipo Universal o unit link, que tienen una cuenta única de inversión asociada a la póliza, las cuales respaldan la reserva valor del fondo.

DETERIORO DE INVERSIONES

Corresponde al monto que se obtiene al aplicar el test de deterioro sobre los bienes raíces e instrumentos que componen la cartera de inversiones de la aseguradora.

RESULTADO TECNICO DE SEGUROS

Corresponde al resultado de la actividad aseguradora incluyendo el rendimiento de las inversiones, el margen de contribución y el costo de administración.

OTROS INGRESOS Y EGRESOS

OTROS INGRESOS

Corresponde a cualquier otro ingreso proveniente de la actividad aseguradora que no pueda ser clasificado en otro ítem.

OTROS EGRESOS

Corresponde al deterioro que se genere por goodwill y deterioros por otros activos distintos a los registrados en las cuentas Deterioro de Seguros y Deterioro de Inversiones.

NET RESULT of Accrued Investments

Real Estate Investments

Corresponds to the result obtained from interests in real estate leasing, as well as the rentals accrued, among others, which have been earned during the accounting period reported by the company.

Financial Investments

Corresponds to the net result obtained from financial investments during the period of the financial statements, accrued from interests of the investment portfolio, shares, etc.

Depreciation

Corresponds to the expenses from depreciation of the real estate owned by the insurer, and which have been classified for personal use, investment, available for sale.

Investment Management Expenses

Corresponds to all expenses associated to management (for example: administration, purchases, registry, etc.) of the insurer's property and investment portfolio.

NET RESULT OF INVESTMENTS by insurance WITH SINGLE INVESTMENT ACCOUNT

Corresponds to the net result obtained from investments related to universal or unit link insurance, which have a single investment account associated to the policy, and which support the fund's reserve value.

INVESTMENT DEPRECIATION

Corresponds to the sum obtained by applying the depreciation test for the properties and instruments in the insurer's real estate investment portfolio.

TECHNICAL RESULT OF INSURANCE

Corresponds to the result of the insurance business, including the performance of investments, the margin of contributions, and administrative costs.

OTHER INCOME AND EXPENSES

OTHER INCOME

Corresponds to any other income from insurance activities that cannot be classified in other fields.

OTHER EXPENSES

Corresponds to the depreciation generated by goodwill and depreciations from other assets other than those registered in the insurance depreciation and investment depreciation accounts.

Corresponde reflejar cualquier otro gasto o egreso proveniente de la actividad aseguradora que no pueda ser clasificado en otro ítem.

UTILIDAD (PERDIDA) POR UNIDADES REAJUSTABLES

Corresponde a las ganancias o pérdidas generadas por mantener activos y pasivos en moneda reajustables y la revalorización de cuentas que se lleven en pesos ($) ó UF.

IMPUESTO A LA RENTA

Corresponde al cargo/ abono por impuestos a la renta calculado de acuerdo a las normas tributarias vigentes.

ESTADO OTRO RESULTADO INTEGRAL

Corresponde a los ingresos o pérdidas reconocidos en el patrimonio, según lo señalado en la NIC 1.

Resultado en la Evaluación de Propiedades, Plantas y Equipos

Corresponde al ajuste determinado en base a las tasaciones efectuadas a los bienes incluidos en propiedades, planta y equipo, de la compañía y que sean valorizados a valor razonable y no a su costo histórico o costo atribuido.

Resultado en Activos Financieros

Corresponde al resultado obtenido por aquellos activos financieros que la aseguradora clasificó a valor de mercado, y que su efecto producto de estas variaciones se reconocen en patrimonio a la fecha de cierre de los estados financieros.

Resultado en Coberturas de Flujo de Caja

Corresponde a los efectos derivados de una variación en los tipos de interés como por ejemplo préstamo a tasa variable. Las variaciones se recogen transitoriamente en cuentas de patrimonio hasta el momento de su imputación a resultados del ejercicio.

Otros Resultados con Ajuste en Patrimonio

Corresponde a cualquier otro ajuste determinado sobre partidas del estado de situación financiera de la compañía que reflejen su efecto en patrimonio, y que no esté contemplado en los rubros anteriores.

Impuestos Diferidos

Corresponde al impuesto diferido generado por los otros resultados integrales, provenientes de las partidas anteriores que afectan directamente al patrimonio.

This must reflect any other expenses or payments generated by the insurance business that cannot be classified in other fields.

UTILITY (LOSS) FROM READJUSTABLE UNITS

Corresponds to profits or losses generated by maintaining assets and liabilities in readjustable currencies and the reappraisal of accounts kept in Chilean pesos ($) or UF.

INCOME TAX

Corresponds to charges/payments for income taxes calculated in accordance with current tax regulations.

STATUS OF OTHER INTEGRAL RESULTS

Corresponds to income or losses acknowledged in the equity, in accordance with NIC 1.

Result of Evaluation of Properties, Plants and Equipment

Corresponds to the adjustment based on the appraisals of goods, including company properties, facilities and equipment, which are appraised at reasonable value and not their historical or attributed cost.

Result in Financial Assets

Corresponds to results obtained by all financial assets that the insurer has classified at market value, and whose effect due to these variations is acknowledged in the equity on the final date of the financial statements.

Result in Cash Flow Coverages

Corresponds to the effects caused by a variation in the types of interest, such as, for example, a loan at a variable rate. Variations are collected temporarily in equity accounts until the moment they are assigned to the results of the fiscal year.

Other Results with Equity Adjustment

Corresponds to any other adjustment determined for items in the company's financial statements which reflect their effect on the equity, and which are not included in the previous fields.

Deferred Taxes

Corresponds to the deferred tax generated by the other integral results, generated by the previous items, and which directly affect the equity.

SEGUROS GENERALES
COMPAÑIAS ASEGURADORAS
ACE

IDENTIFICACION

RUT	:	99225000-3
Grupo	:	Generales
Razón Social	:	Ace Seguros S.A.
Nombre Corto	:	Ace
Fecha Aut. Exist.	:	16-07-56
Dirección	:	Miraflores 222, Pisos 16-17
Estado	:	Vigente
Teléfono	:	—
Fax	:	—
Página Web	:	—

ADMINISTRACION

Presidente	:	Jorge Luis Cazar León
Directores	:	Pablo Korze Hinojosa
	:	Roberto Hidalgo
	:	Roberto Salcedo
Gerente General	:	Juan Luis Ortega Guarderas

INFORMACION GENERAL

Total Accionistas	:	199
Capital Pagado	:	35.087.584
Total acciones pagadas	:	428.880.760
Número de trabajadores	:	120
Número de pólizas vigentes	:	27.765
Número de Items vigentes	:	59.303

PROPIEDAD

Diez mayores accionistas	Porcentaje
Ace Ina International Holding Ltd., Agencia en Chile	92,7500
Afia Finance Corporation, Agencia en Chile	4,1000
Afia Finance Corp. Chile Limitada	3,0400
Sucesión Domingo Schiaffino	0,0100
Barnet V G	0,0000
Stuckrath H., Vda. de Fritz, Elena	0,0000
Pérez Lanau, Mercedes	0,0000
Noriega de la Vega, Carlos	0,0000
Urrutia M., Ignacio	0,0000
Pettie R., Zulmira	0,0000

BALANCE GENERAL
(miles de pesos de cada año)

ACTIVO	2013	2012
TOTAL ACTIVO	**135.948.379**	**115.909.076**
TOTAL INVERSIONES FINANCIERAS	14.032.442	18.537.685
TOTAL INVERSIONES INMOBILIARIAS	2.385.755	2.270.856
ACTIVOS NO CORRIENTES MANTENIDOS PARA LA VENTA	0	0
TOTAL CUENTAS DE SEGUROS	108.815.653	82.018.496
Cuentas por Cobrar de Seguros	41.184.321	33.827.482
Cuentas por Cobrar Asegurados	34.565.545	29.308.293
Deudores por Operaciones de Reaseguro	6.479.169	4.411.170
Deudores por Operaciones de Coaseguro	139.607	108.019
Participación del Reaseguro en las Reservas Técnicas	67.631.332	48.191.014
OTROS ACTIVOS	10.714.529	13.082.039
Intangibles	5.040.268	7.264.085
Impuestos por Cobrar	5.040.268	7.264.085
Otros Activos	1.278.705	2.194.821

REASEGURADORAS CON QUE OPERA

Código	Nombre	País	Prima	Costo	Total
I. NACIONALES					
Corredor					
C-022	Aon Benfield	Chile	4.049.614		4.049.614
C-028	Guy Carp.	Chile	8.422.048		8.422.048
C-031	Willis Reaseguros	Chile	1.051.099		1.051.099
C-221	Cooper Chile	Chile	8.133.927		8.133.927
C-229	RSG Chile	Chile	13.954		13.954
C-231	Cono Sur Re.	Chile	439.719		439.719
C-236	Colemont Fusion	Chile	7		7
C-237	THB Chile	Chile	81.709		81.709
C-246	JLT Re Chile Ltda.	Chile	175.368		175.368
C-257	Mackinlay	Chile	121.224		121.224
C-258	Arthur J. Gallagher	Chile	289.918		289.918
II. EXTRANJERAS					
Corredor					
R-000	Otras Cías. Intern.		754.458		754.458
R-037	Cigna Over	Bermudas	2.908.315		2.908.315
R-039	CCR	Francia	162		162
R-058	Everest	Estados Unidos	13.841		13.841
R-064	Transatlantic	Estados Unidos	15		15
R-066	General	Estados Unidos	65.993		65.993
R-183	Munchener	Alemania	1.036.082		1.036.082
R-187	Hannover	Alemania	242.177		242.177
R-220	Tempest	Bermudas	48.230.625	10.379.242	58.609.867
R-232	Lloyd's	Inglaterra	835.880		835.880
R-236	Swiss Re	Estados Unidos	81.152		81.152
R-246	HDI	Alemania	63.071		63.071
R-253	Scor Global P&C Se	Francia	145.101		145.101
R-263	Allianz Global	Alemania	241.835		241.835
R-264	Swiss Re Europe	Luxemburgo	245.832		245.832
R-265	Axis Re	Irlanda	271		271
R-266		Inglaterra	1.200.676		1.200.676
R-277		Bermudas	129.817		129.817
	Total compañía		**78.973.890**	**10.379.242**	**89.353.132**

PASIVO	2013	2012
TOTAL PASIVO Y PATRIMONIO	**135.948.379**	**115.909.076**
TOTAL PASIVO	115.436.571	100.367.263
PASIVOS FINANCIEROS	0	0
PASIVOS NO CORRIENTES MANTENIDOS PARA LA VENTA	0	0
TOTAL CUENTAS DE SEGUROS	105.776.592	78.730.989
Reservas Técnicas	79.733.744	59.556.454
Reserva Riesgos en Curso	46.869.890	30.569.774
Reserva Siniestros	30.980.761	26.768.528
Otras Reservas Técnicas	0	0
Deudas por Operaciones de Seguros	26.042.848	19.174.535
OTROS PASIVOS	9.659.979	21.636.274
TOTAL PATRIMONIO	20.511.808	15.541.813
Capital Pagado	35.087.584	27.469.259
Reservas	0	0
Resultados Acumulados	–14.575.776	–11.927.446
Resultados Acumulados Periodos Anteriores	–11.927.446	–3.362.542
Resultado del Ejercicio	–2.648.330	–8.564.904
(Dividendos)	0	0
Otros Ajustes	0	0

ESTADO DE RESULTADOS
(miles de pesos de cada año)

	2013	2012
TOTAL DEL RESULTADO INTEGRAL	**–2.648.330**	**–8.564.904**
TOTAL RESULTADO DEL PERIODO	–2.648.330	–8.564.904
MARGEN DE CONTRIBUCION (MC)	32.921.873	18.520.143
Prima Retenida	39.109.069	31.040.744
Prima Directa	115.033.426	92.575.020
Prima Aceptada	3.049.533	1.689.233
Prima Cedida	78.973.890	63.223.509
Variación de Reservas Técnicas	–163.573	3.255.905
Costo de Siniestros	7.568.745	7.479.203
Costo de Rentas	0	0
Resultado de Intermediación	–10.996.796	–8.738.705
Deterioro de Seguros	–600.422	3.991.143
COSTOS DE ADMINISTRACION (CA)	37.130.196	28.807.534
RESULTADO DE INVERSIONES (RI)	423.664	188.048
Deterioro de Inversiones	0	0
RESULTADO TECNICO DE SEGUROS (MC + RI + CA)	–3.784.659	–10.099.343
OTROS INGRESOS Y EGRESOS	254.736	–288.678
Impuesto Renta	–786.422	–2.303.803
TOTAL OTRO RESULTADO INTEGRAL	0	0
Impuesto Diferido	0	0

COMPOSICION DE LA CARTERA (1)
(miles de $ de diciembre de 2013)

Ramos	Individuales		Colectivos		Masivos: Cartera Hipotecaria		Masivos: Cartera Consumo		Masivos: Otras Carteras		Industria, Infraestructura y Comercio		TOTAL			
	PD	PRN	PD	PRN	PD	PRN	PD	PRN	PD	PRN	PD	PRN	PD	PRN	Sin (%)	MC
DAÑOS A LOS BIENES																
Incendio	9.029	2.518	0	0	0	0	3.979.868	1.609.064	0	0	14.715.263	4.871.872	18.704.160	6.483.454	0	4.149.216
Terremoto	28.894	8.406	0	0	0	0	148.184	55.860	0	0	21.720.527	6.241.445	21.897.605	6.305.711	0	1.174.998
Riesgos de la Naturaleza	1.178	473	0	0	0	0	3.511	1.375	0	0	793.710	322.277	798.399	324.125	0	120.224
Terrorismo	2.252	815	0	0	0	0	0	0	0	0	820.629	300.297	822.881	301.112	0	389.802
Robo	5.515	1.209	0	0	0	0	8.181.018	7.298.719	0	0	274.831	274.831	8.461.364	7.574.759	0	5.005.352
RESPONSABILIDAD CIVIL	113.388	103.674	20.459	4.092	0	0	15.936	3.610	0	0	9.573.666	2.170.743	9.723.449	2.282.119	0	1.016.210
TRANSPORTE (terrestre, aéreo y marítimo)	5.390	1.078	0	0	0	0	0	0	0	0	8.756.649	1.874.707	8.762.039	1.875.785	0	1.736.279
INGENIERIA	128	25	0	0	0	0	933.567	120.936	0	0	4.210.586	475.034	5.144.281	595.995	0	906.216
GARANTIA Y CREDITO																
Garantía y Fidelidad	0	0	0	0	0	0	0	0	0	0	18.940	3.788	18.940	3.788	1	2.507
SALUD Y ACCIDENTES PERSONALES																
Seguro Salud																
Accidentes personales	7.827	2.227	2.673.868	743.300	0	0	17.492.769	5.833.127	0	0	148.895	42.304	20.323.359	6.620.958	0	9.390.644
Otros	2.304	436	2.798.605	1.951.961	0	0	17.438.886	4.762.338	0	0	137.154	26.528	20.376.949	6.741.263	0	9.030.425
Total	**175.905**	**120.861**	**5.492.932**	**2.699.353**	**0**	**0**	**48.193.739**	**19.685.029**	**0**	**0**	**61.170.850**	**16.603.826**	**115.033.426**	**39.109.069**		**32.921.873**

(1) Solo se informan ramos con datos.
PD : Prima Directa (miles de $).
PRN: Prima Retenida Neta (miles de $).
MC : Margen de Contribución (miles de $).

AIG

IDENTIFICACION

RUT	:	99288000-7
Grupo	:	Generales
Razón Social	:	AIG Chile Compañía de Seguros Generales S.A.
Nombre Corto	:	AIG
Fecha Aut. Exist.	:	16-05-80
Dirección	:	Agustinas 640, Piso 9
Estado	:	Vigente
Teléfono	:	2826 30 00
Fax	:	
Página Web	:	www.segurosinteramericana.com

ADMINISTRACION

Presidente	:	Ricardo Peralta Valenzuela
Directores	:	José Antonio Gutiérrez Isenee
	:	Roberto Peralta Martínez
	:	Jorge Antonio Canales González
	:	Sean Clifford
Gerente General	:	Juan Luis Campos Sánchez

INFORMACION GENERAL

Total Accionistas	:	2
Capital Pagado	:	2.697.351
Total acciones pagadas	:	60.450
Número de trabajadores	:	233
Número de pólizas vigentes	:	126.629
Número de Items vigentes	:	127.729

PROPIEDAD

Diez mayores accionistas	Porcentaje
American International Group	99,9800
Peralta Valenzuela, Ricardo	0,0200

BALANCE GENERAL
(miles de pesos de cada año)

ACTIVO	2013	2012
TOTAL ACTIVO	**170.806.486**	**200.060.479**
TOTAL INVERSIONES FINANCIERAS	44.903.794	47.605.894
TOTAL INVERSIONES INMOBILIARIAS	2.209.862	2.389.974
ACTIVOS NO CORRIENTES MANTENIDOS PARA LA VENTA	0	0
TOTAL CUENTAS DE SEGUROS	119.421.806	146.426.118
Cuentas por Cobrar de Seguros	46.417.947	43.541.623
Cuentas por Cobrar Asegurados	22.724.853	31.946.898
Deudores por Operaciones de Reaseguro	21.134.273	7.555.822
Deudores por Operaciones de Coaseguro	2.558.822	4.038.902
Participación del Reaseguro en las Reservas Técnicas	73.003.858	102.884.495
OTROS ACTIVOS	4.271.024	3.638.494
Intangibles	1.347.710	3.087
Impuestos por Cobrar	1.347.710	3.087
Otros Activos	1.992.637	1.323.394

REASEGURADORAS CON QUE OPERA

Código	Nombre	País	Prima	Costo	Total
C-022	Aon Benfield	Chile	1.927.511		1.927.511
C-027	Arthur Re	Inglaterra	154.229		154.229
C-028	Guy Carp.	Chile	7.012.229		7.012.229
C-031	Willis Reaseguros	Chile	720.913		720.913
C-221	Cooper Chile	Chile	157.261		157.261
C-229	RSG Chile	Chile	34.544		34.544
C-231	Cono Sur Re.	Chile	476.207		476.207
C-237	THB Chile	Chile	696.264		696.264
C-239		Chile	–51.968		–51.968
C-246	JLT Re Chile Ltda.	Chile	646.871		646.871
C-257	Mackinlay	Chile	478.893		478.893
R-050	American Home	Estados Unidos	41.965		41.965
R-054	Pennsylvania	Estados Unidos	12.525		12.525
R-056	National	Estados Unidos	113.683		113.683
R-057	New Hampshire	Estados Unidos	25.483.376	869.356	26.352.732
R-066	General	Estados Unidos	123.064		123.064
R-075	Federal	Estados Unidos	43.762		43.762
R-111	Zurich	Suiza	25.226		25.226
R-183	Munchener	Alemania	24.245		24.245
R-187	Hannover	Alemania	18.950		18.950
R-221	Liberty	Estados Unidos	18.950		18.950
R-232	Lloyd's	Inglaterra	56.619		56.619
R-268	Chartis Europe	Inglaterra	19.366.816		19.366.816
	Total compañía		**57.582.135**	**869.356**	**58.451.491**

PASIVO	2013	2012
TOTAL PASIVO Y PATRIMONIO	**170.806.486**	**200.060.479**
TOTAL PASIVO	124.374.164	155.428.995
PASIVOS FINANCIEROS	448.833	521.158
PASIVOS NO CORRIENTES MANTENIDOS PARA LA VENTA	0	0
TOTAL CUENTAS DE SEGUROS	118.575.557	149.155.774
Reservas Técnicas	98.752.521	120.626.618
Reserva Riesgos en Curso	35.925.286	40.837.497
Reserva Siniestros	61.847.483	78.369.928
Otras Reservas Técnicas	0	0
Deudas por Operaciones de Seguross	19.823.035	28.529.156
OTROS PASIVOS	5.349.775	5.752.063
TOTAL PATRIMONIO	46.432.322	44.631.485
Capital Pagado	2.697.351	2.697.351
Reservas	240.742	160.422
Resultados Acumulados	43.494.229	41.773.712
Resultados Acumulados Periodos Anteriores	41.768.150	39.681.587
Resultado del Ejercicio	1.726.079	2.092.125
(Dividendos)	0	0
Otros Ajustes	0	0

ESTADO DE RESULTADOS
(miles de pesos de cada año)

	2013	2012
TOTAL DEL RESULTADO INTEGRAL	**1.726.079**	**2.092.125**
TOTAL RESULTADO DEL PERIODO	1.726.079	2.092.125
MARGEN DE CONTRIBUCION (MC)	11.126.167	15.039.101
Prima Retenida	16.823.367	17.117.940
Prima Directa	72.157.377	100.684.461
Prima Aceptada	2.248.122	538.724
Prima Cedida	57.582.132	84.105.245
Variación de Reservas Técnicas	920.598	–1.580.213
Costo de Siniestros	5.830.699	6.649.680
Costo de Rentas	0	0
Resultado de Intermediación	–1.461.532	–3.089.890
Deterioro de Seguros	–461.921	–297.117
COSTOS DE ADMINISTRACIÓN (CA)	13.095.239	12.589.639
RESULTADO DE INVERSIONES (RI)	2.651.533	1.765.895
Deterioro de Inversiones	0	0
RESULTADO TECNICO DE SEGUROS (MC + RI + CA)	682.461	4.215.357
OTROS INGRESOS Y EGRESOS	364.097	–12.986
Impuesto Renta	241.973	667.913
TOTAL OTRO RESULTADO INTEGRAL	0	0
Impuesto Diferido	0	0

COMPOSICION DE LA CARTERA (1)
(miles de $ de diciembre de 2013)

					Masivos											
Ramos	**Individuales**		**Colectivos**		**Cartera Hipotecaria**		**Cartera Consumo**		**Otras Carteras**		**Industria, Infraestructura y Comercio**		**TOTAL**			
	PD	**PRN**	**PD**	**PRN**	**PD**	**PRN**	**PD**	**PRN**	**PD**	**PRN**	**PD**	**PRN**	**PD**	**PRN**	**Sin (%)**	**MC**
DAÑOS A LOS BIENES																
Incendio	19.936.325	224.666	1.184	15	0	0	109.054	1.404	0	0	0	0	20.046.564	226.085	–	–2.479.040
Terremoto	24.833.942	326.628	0	0	0	0	0	0	0	0	0	0	24.833.942	326.628	–0,66	1.756.404
Riesgos de la Naturaleza	110.429	7.719	0	0	0	0	36	3	0	0	0	0	110.465	7.721	27,66	7.520
Terrorismo	240.860	43.327	0	0	0	0	18	3	0	0	0	0	240.877	43.330	38,94	–27.563
Robo	783.118	686.461	3.452	3.026	0	0	378.395	331.691	91	80	0	0	1.165.057	1.021.258	60,44	149.168
Cristales	9.089	–503	10	–1	0	0	0	0	0	0	0	0	9.100	–504	–	1.761.641
	1.600.802	1.496.925	0	0	1.287	1.204	0	0	1.287	1.204	0	0	1.603.377	1.499.333	111,37	696.676
OTROS DAÑOS A LOS BIENES																
Daños Físicos Vehículos Motorizados	1.600.802	1.496.925	0	0	0	0	1.287	1.204	0	0	0	0	1.602.090	1.498.129	111,37	–1.281.071
Casco	22.268	23	0	0	0	0	0	0	0	0	0	0	22.268	23	–	213.138
	8.986.667	2.992.422	2.940	1.013	554	510	0	0	554	510	0	0	8.990.716	2.994.455	22,97	–805.409
RESPONSABILIDAD CIVIL	8.986.667	2.992.422	2.940	1.013	0	0	554	510	0	0	0	0	8.990.162	2.993.946	22,97	982.025
	4.217.079	1.919.340	0	0	0	0	0	0	0	0	0	0	4.217.079	1.919.340	78,40	4.476.473
TRANSPORTE (terrestre, aéreo y marítimo)	4.217.079	1.919.340	0	0	0	0	0	0	0	0	0	0	4.217.079	1.919.340	78,40	–900.966
	1.125.759	3.151	36	0	0	0	0	0	0	0	0	0	1.125.795	3.151	–	1.596.942
INGENIERIA	1.125.759	3.151	36	0	0	0	0	0	0	0	0	0	1.125.795	3.151	–	6.001.438
GARANTIA Y CREDITO																
Garantía y Fidelidad	6.165.089	5.203.454	28.221	5.640	0	0	2.187	2.187	0	0	0	0	6.195.497	5.211.281	11,80	3.617.227
SALUD Y ACCIDENTES PERSONALES																
Accidentes personales	2.541.036	2.529.583	1.604	1.597	0	0	46.529	46.319	15	15	0	0	2.589.184	2.577.513	22,25	735.796
S.O.A.P.	19.206	19.206	0	0	0	0	0	0	0	0	0	0	19.206	19.206	–15,46	16.605
	938.698	925.713	813	801	50.581	49.745	0	0	50.581	49.745	0	0	1.040.673	1.026.004	–3,74	573.844
OTROS SEGUROS																
Otros	938.698	925.713	813	801	0	0	50.581	49.745	0	0	0	0	990.092	976.259	–3,74	573.844
Total	**71.530.368**	**16.378.115**	**38.261**	**12.092**	**0**	**0**	**588.641**	**433.065**	**106**	**95**	**0**	**0**	**72.157.377**	**16.823.367**	**35,55**	**11.126.167**

(1) Solo se informan ramos con datos.
PD : Prima Directa (miles de $).
PRN: Prima Retenida Neta (miles de $).
MC : Margen de Contribución (miles de $).

MAGALLANES

IDENTIFICACION

RUT	:	99231000-6
Grupo	:	Generales
Razón Social	:	Aseguradora Magallanes S.A.
Nombre Corto	:	Aseg. Magallanes
Fecha Aut. Exist.	:	08-05-57
Dirección	:	Av. Alonso de Córdova 5151, Piso 18
Estado	:	Vigente
Teléfono	:	2715 46 52
Fax	:	
Página Web	:	www.magallanes.cl

ADMINISTRACION

Presidente	:	Eduardo Domínguez Covarrubias
Vicepresidente	:	Jaime Prieto Vial
Directores	:	Sergio Urrejola Santamaría
	:	Juan Ignacio Domínguez Covarrubias
	:	Pablo E. Guigotti
	:	Rodrigo García Tagle
	:	Joaquín Andrés García de Solminiac
	:	Joaquín García Tagle
	:	Pablo Larraín Ibáñez
Gerente General	:	Carlos Fernando Varella Villarreal

INFORMACION GENERAL

Total Accionistas	:	139
Capital Pagado	:	25.441.037
Total acciones pagadas	:	329.584.152
Número de trabajadores	:	645
Número de pólizas vigentes	:	1.781.884
Número de Items vigentes	:	1.841.218

PROPIEDAD

Diez mayores accionistas	Porcentaje
Inversiones Magallanes S.A.	89,0500
Inv. Las Dunas S.A.	8,2100
Larraín Amunátegui, Sergio	2,3300
Gatica Terzijan, Jaime Eduardo	0,0200
Strello Vodanovic, Juan Florencio	0,0200
Bahamondes Domic, Jorge Eulogio	0,0200
Marín Sánchez, Elías	0,0200
Mansilla, Elba del C.	0,0100
Pena Lorenzo, Vicente	0,0100
Reschke Albertz, Claudio	0,0100

BALANCE GENERAL
(miles de pesos de cada año)

ACTIVO	2013	2012
TOTAL ACTIVO	**202.714.498**	**191.047.603**
TOTAL INVERSIONES FINANCIERAS	52.240.425	46.474.150
TOTAL INVERSIONES INMOBILIARIAS	6.396.749	6.147.307
ACTIVOS NO CORRIENTES MANTENIDOS PARA LA VENTA	0	2.513.651
TOTAL CUENTAS DE SEGUROS	134.271.129	127.085.685
Cuentas por Cobrar de Seguros	92.581.123	79.311.151
Cuentas por Cobrar Asegurados	75.485.751	68.023.800
Deudores por Operaciones de Reaseguro	14.463.253	8.756.349
Deudores por Operaciones de Coaseguro	2.632.118	2.531.002
Participación del Reaseguro en las Reservas Técnicas	41.690.006	47.774.534
OTROS ACTIVOS	9.806.195	8.826.811
Intangibles	21.676	30.743
Impuestos por Cobrar	21.676	30.743
Otros Activos	6.095.278	5.587.405

REASEGURADORAS CON QUE OPERA

Código	Nombre	País	Prima	Costo	Total
CG000	Otros Corr. Nac.	Chile	120.204		120.204
R-000	Otras Cías. Intern.		336.803		336.803
R-006	Patria	México	22.837		22.837
R-033	White Mountains	Estados Unidos	562.591	18.035	580.626
R-044	Odyssey	Estados Unidos	84.857	75.177	160.034
R-049	Xl Re	Suiza	114.524		114.524
R-058	Everest	Estados Unidos	8.369.508	183.807	8.553.315
R-064	Transatlantic	Estados Unidos	57.107	10.364	67.471
R-066	General	Estados Unidos	19.013		19.013
R-101	Mapfre Re	España	4.006.028	156.409	4.162.437
R-105	Suiza	Suiza	1.068.769	29.281	1.098.050
R-110	Assicurazioni	Italia	1.703.643		1.703.643
R-183	Munchener	Alemania	5.808.547	507.167	6.315.714
R-187	Hannover	Alemania	3.294.723	60.065	3.354.788
R-221	Liberty	Estados Unidos	103.924		103.924
R-222	Sirius	Suecia	59	13.315	13.374
R-232	Lloyd's	Inglaterra	5.295.441	613.708	5.909.149
R-236	Swiss Re	Estados Unidos	667.050	137.362	804.412
R-237	Partner Re	Bermudas		93.042	93.042
R-240	Xl	Inglaterra	479.644		479.644
R-243	Berkley	Estados Unidos	38.983		38.983
R-251	Scor Re	Estados Unidos	3.111.966	90.285	3.202.251
R-253	Scor Global P&C Se	Francia	926.337	70.421	996.758
R-256	Partner Re Europe	Irlanda	1.932.821	–11.422	1.921.399
R-265	Axis Re	Irlanda	38.951	10.903	49.854
R-272	Aspen	Inglaterra	1.587.221	–5.071	1.582.150
R-273	QBE	Estados Unidos	28.167	61.189	89.356
R-282		Estados Unidos	43.293	7.692	50.985
R-285	Maiden	Bermudas	1.477.637		1.477.637
R-288	Arch	Irlanda	735.314	20.268	755.582
R-290	Markel	Irlanda	1.376.394		1.376.394
R-291	Arch	Bermudas		55.934	55.934
R-294	Sunderland	Inglaterra	121.265		121.265
R-296	Qatar	Qatar	108.889		108.889
	Total compañía		**43.642.510**	**2.197.931**	**45.840.441**

PASIVO	2013	2012
TOTAL PASIVO Y PATRIMONIO	**202.714.498**	**191.047.603**
TOTAL PASIVO	166.556.898	161.800.928
PASIVOS FINANCIEROS	1.175.788	391.060
PASIVOS NO CORRIENTES MANTENIDOS PARA LA VENTA	0	0
TOTAL CUENTAS DE SEGUROS	153.012.859	145.688.120
Reservas Técnicas	131.955.873	128.243.715
Reserva Riesgos en Curso	81.266.666	74.379.508
Reserva Siniestros	47.444.398	51.654.840
Otras Reservas Técnicas	0	0
Deudas por Operaciones de Seguros	21.056.986	17.444.405
OTROS PASIVOS	12.368.251	15.721.747
TOTAL PATRIMONIO	36.157.601	29.246.676
Capital Pagado	25.441.037	22.440.906
Reservas	0	0
Resultados Acumulados	10.716.564	6.805.770
Resultados Acumulados Periodos Anteriores	6.941.881	2.550.211
Resultado del Ejercicio	5.392.404	6.079.370
(Dividendos)	1.617.721	1.823.811
Otros Ajustes	0	0

ESTADO DE RESULTADOS
(miles de pesos de cada año)

	2013	2012
TOTAL DEL RESULTADO INTEGRAL	**5.392.404**	**6.079.370**
TOTAL RESULTADO DEL PERIODO	5.392.404	6.079.370
MARGEN DE CONTRIBUCION (MC)	22.323.926	22.094.991
Prima Retenida	109.837.981	98.946.598
Prima Directa	153.480.495	144.072.038
Prima Aceptada	0	0
Prima Cedida	43.642.514	45.125.440
Variación de Reservas Técnicas	8.270.862	5.431.667
Costo de Siniestros	64.807.595	56.202.462
Costo de Rentas	0	0
Resultado de Intermediación	12.750.794	11.885.962
Deterioro de Seguros	–513.129	998.314
COSTOS DE ADMINISTRACIÓN (CA)	20.371.892	18.577.971
RESULTADO DE INVERSIONES (RI)	2.008.604	2.231.870
Deterioro de Inversiones	0	0
RESULTADO TECNICO DE SEGUROS (MC + RI + CA)	3.960.638	5.748.890
OTROS INGRESOS Y EGRESOS	1.116.303	1.226.168
Impuesto Renta	1.028.047	1.248.799
TOTAL OTRO RESULTADO INTEGRAL	0	0
Impuesto Diferido	0	0

COMPOSICION DE LA CARTERA (1)
(miles de $ de diciembre de 2013)

Ramos	Individuales		Colectivos		Masivos: Cartera Hipotecaria		Masivos: Cartera Consumo		Masivos: Otras Carteras		Industria, Infraestructura y Comercio		TOTAL			
	PD	PRN	PD	PRN	PD	PRN	PD	PRN	PD	PRN	PD	PRN	PD	PRN	Sin (%)	MC
DAÑOS A LOS BIENES																
Incendio	1.284.000	592.995	0	0	15.884	7.951	0	0	183	80	5.731.784	1.569.189	7.031.851	2.170.215	38,78	1.409.529
Terremoto	1.011.034	396.719	0	0	98.620	49.352	0	0	–1.548	–827	9.022.644	2.031.122	10.130.750	2.476.367	–6,14	1.401.199
Riesgos de la Naturaleza	205.582	99.815	0	0	741	371	0	0	–195	–100	764.842	240.036	970.970	340.123	25,79	311.517
Terrorismo	91.390	45.436	0	0	2.474	1.239	0	0	–64	–33	305.374	91.192	399.173	137.833	9,49	155.959
Robo	191.865	78.875	0	0	0	0	0	0	–1.374	–594	1.333.370	433.165	1.523.861	511.446	43,62	261.322
Cristales	13.296	6.193	0	0	0	0	0	0	–82	–35	19.727	8.593	32.940	14.751	0,03	3.152
	51.018.391	49.385.203	2.703.180	1.671.151	0	0	7.370.610	7.370.610	2.181	2.181	15.017.070	11.801.766	76.111.433	70.230.911	70,56	25.678
OTROS DAÑOS A LOS BIENES																
Daños Físicos Vehículos Motorizados	51.018.391	49.385.203	2.703.180	1.671.151	0	0	7.370.610	7.370.610	2.181	2.181	15.017.070	11.801.766	76.111.433	70.230.911	70,56	2.367.970
Casco	383.240	213	0	0	0	0	0	0	0	0	742.215	84.612	1.125.455	84.825	7,46	187.194
	12.083.481	10.501.281	960.754	459.551	0	0	804.361	801.944	114	201	7.399.014	4.254.276	21.247.724	16.017.253	34,98	7.812.526
RESPONSABILIDAD CIVIL	12.083.481	10.501.281	960.754	459.551	0	0	804.361	801.944	114	201	7.399.014	4.254.276	21.247.724	16.017.253	34,98	7.542.900
TRANSPORTE (terrestre, aéreo y marítimo)	398.277	74.479	0	0	0	0	0	0	0	0	3.401.142	1.155.160	3.799.419	1.229.639	21,09	842.330
INGENIERIA	186.467	–443.439	0	0	0	0	0	0	0	0	9.333.137	1.935.888	9.519.604	1.492.449	67,36	1.062.753
GARANTIA Y CREDITO																
Garantía y Fidelidad	34.137	–1.183	–25	–25	0	0	0	0	0	0	3.345.039	2.993.923	3.379.150	2.992.714	76,72	1.120.470
SALUD Y ACCIDENTES PERSONALES																
Accidentes personales	766.380	582.365	11.921	6.021	0	0	326.528	326.528	0	0	1.260.978	481.593	2.365.806	1.396.506	1,26	901.851
	993.518	993.518	0	0	0	0	0	0	0	0	7.693.594	7.693.594	8.687.112	8.687.112	59,37	–60.098
S.O.A.P.	993.518	993.518	0	0	0	0	0	0	0	0	7.693.594	7.693.594	8.687.112	8.687.112	59,37	3.573.175
OTROS SEGUROS																
Seguro de Cesantía	0	0	0	0	0	0	1.155	2.100	0	0	–88	–88	1.066	2.011	–	25.370
Seguro Agrícola	3.529.618	462.203	0	0	0	0	0	0	0	0	804.084	404.492	4.333.702	866.695	48,94	633.906
Otros	749.135	657.545	9.759	5.910	0	0	436	436	–284	–283	2.061.431	523.523	2.820.477	1.187.131	82,22	523.331
Total	**72.939.809**	**63.432.219**	**3.685.588**	**2.142.608**	**117.719**	**58.914**	**8.503.090**	**8.501.617**	**–1.069**	**589**	**68.235.358**	**35.702.034**	**153.480.495**	**109.837.981**	**42,43**	**22.323.926**

(1) Solo se informan ramos con datos.
PD : Prima Directa (miles de $).
PRN: Prima Retenida Neta (miles de $).
MC : Margen de Contribución (miles de $).

MAGALLANES GARANTIA Y CREDITOS

IDENTIFICACION

RUT	:	76079624-7
Grupo	:	Crédito
Razón Social	:	Aseguradora Magallanes de Garantía y Crédito S.A.
Nombre Corto	:	Aseg. Mag. Gar. y Créd.
Fecha Aut. Exist.	:	06/11/2009
Dirección	:	Av. Alonso de Córdova 5151, Piso 11
Estado	:	Vigente
Teléfono	:	2715 46 88
Fax	:	
Página Web	:	

ADMINISTRACION

Presidente	:	Eduardo Domínguez Covarrubias
Vicepresidente	:	Jaime Prieto Vial
Directores	:	Joaquín García Tagle
	:	Pablo Larraín Ibáñez
	:	Juan Ignacio Domínguez Covarrubias
	:	Rodrigo García Tagle
	:	Joaquín Andrés García de Solminiac
	:	Pablo E. Guigotti
	:	Sergio Urrejola Santamaría
Gerente General	:	Carlos Fernando Varela Villarroel

INFORMACION GENERAL

Total Accionistas	:	139
Capital Pagado	:	1.961.476
Total acciones pagadas	:	308.389.152
Número de trabajadores	:	31
Número de pólizas vigentes	:	30.889
Número de Items vigentes	:	30.877

PROPIEDAD

Diez mayores accionistas	Porcentaje
Inversiones Magallanes S.A.	89,020
Inv. Las Dunas S.A.	8,050
Larraín Amunátegui, Sergio	2,490
Gatica Terzijan, Jaime Eduardo	0,030
Strello Vodanovic, Juan Florencio	0,020
Bahamondes Domic, Jorge Eulogio	0,020
Marín Sánchez, Elías	0,020
Mansilla, Elba del C.	0,020
Pena, Lorenzo Vicente	0,020
Reschke Albertz, Claudio	0,010

REASEGURADORAS CON QUE OPERA

Código	Nombre	País	Prima	Costo	Total
R-049	Xl Re	Suiza	17.550	–665	16.885
R-058	Everest	Estados Unidos	2.048.662	34.443	2.083.105
R-064	Transatlantic	Estados Unidos	525		525
R-183	Munchener	Alemania	1.836		1.836
R-187	Hannover	Alemania	338.790	4.491	343.281
R-232	Lloyd's	Inglaterra	11.906	–332	11.574
R-251	Scor Re	Estados Unidos	1.695.312	28.598	1.723.910
R-256	Partner Re Europe	Irlanda	652.857	12.023	664.880
R-265	Axis Re	Irlanda	681.091	11.359	692.450
R-272	Aspen	Inglaterra	1.013.125	17.306	1.030.431
R-288	ARCH	Irlanda	338.265	7.005	345.270
	Total compañía		**6.799.919**	**114.228**	**6.914.147**

BALANCE GENERAL
(miles de pesos de cada año)

ACTIVO	2013	2012
TOTAL ACTIVO	**14.024.725**	**10.446.917**
TOTAL INVERSIONES FINANCIERAS	5.771.738	4.929.924
TOTAL INVERSIONES INMOBILIARIAS	11.848	8.224
ACTIVOS NO CORRIENTES MANTENIDOS PARA LA VENTA	0	0
TOTAL CUENTAS DE SEGUROS	7.590.577	4.984.842
Cuentas por Cobrar de Seguros	2.890.777	1.565.847
Cuentas por Cobrar Asegurados	1.023.125	875.500
Deudores por Operaciones de Reaseguro	1.867.652	690.347
Deudores por Operaciones de Coaseguro	0	0
Participación del Reaseguro en las Reservas Técnicas	4.699.800	3.418.996
OTROS ACTIVOS	650.562	523.926
Intangibles	0	0
Impuestos por Cobrar	0	0
Otros Activos	309.103	289.030

PASIVO	2013	2012
TOTAL PASIVO Y PATRIMONIO	**14.024.725**	**10.446.917**
TOTAL PASIVO	9.598.384	6.889.960
PASIVOS FINANCIEROS	0	0
PASIVOS NO CORRIENTES MANTENIDOS PARA LA VENTA	0	0
TOTAL CUENTAS DE SEGUROS	8.343.126	6.018.759
Reservas Técnicas	5.229.627	3.785.725
Reserva Riesgos en Curso	3.946.446	3.001.297
Reserva Siniestros	1.283.182	784.429
Otras Reservas Técnicas	0	0
Deudas por Operaciones de Seguros	3.113.498	2.233.033
OTROS PASIVOS	1.255.259	871.201
TOTAL PATRIMONIO	4.426.341	3.556.957
Capital Pagado	1.961.476	1.961.476
Reservas	26.528	26.528
Resultados Acumulados	2.438.337	1.568.953
Resultados Acumulados Periodos Anteriores	1.608.276	876.106
Resultado del Ejercicio	1.185.802	989.782
(Dividendos)	355.741	296.935
Otros Ajustes	0	0

ESTADO DE RESULTADOS
(miles de pesos de cada año)

	2013	2012
TOTAL DEL RESULTADO INTEGRAL	**1.185.802**	**989.782**
TOTAL RESULTADO DEL PERIODO	1.185.802	989.782
MARGEN DE CONTRIBUCION (MC)	1.903.550	1.604.616
Prima Retenida	1.204.664	891.165
Prima Directa	8.004.585	6.069.008
Prima Aceptada	0	0
Prima Cedida	6.799.921	5.177.843
Variación de Reservas Técnicas	91.473	–72.009
Costo de Siniestros	676.253	288.086
Costo de Rentas	0	0
Resultado de Intermediación	–1.558.735	–1.012.001
Deterioro de Seguros	–22.104	8.950
COSTOS DE ADMINISTRACIÓN (CA)	1.078.909	837.403
RESULTADO DE INVERSIONES (RI)	200.521	155.373
Deterioro de Inversiones	0	0
RESULTADO TECNICO DE SEGUROS (MC + RI + CA)	1.025.161	922.585
OTROS INGRESOS Y EGRESOS	393.451	279.320
Impuesto Renta	270.408	235.898
TOTAL OTRO RESULTADO INTEGRAL	0	0
Impuesto Diferido	0	0

COMPOSICION DE LA CARTERA (1)
(miles de $ de diciembre de 2013)

Ramos	Individuales		Colectivos		Masivos: Cartera Hipotecaria		Masivos: Cartera Consumo		Masivos: Otras Carteras		Industria, Infraestructura y Comercio		TOTAL			
	PD	PRN	PD	PRN	PD	PRN	PD	PRN	PD	PRN	PD	PRN	PD	PRN	Sin (%)	MC
GARANTIA Y CREDITO																
Garantía y Fidelidad	49.600	–614.663	0	0	0	0	0	0	0	0	0	0	49.600	–614.663	–	117.466
Seguros de Crédito	1.976.026	359.115	0	0	0	0	0	0	0	0	0	0	1.976.026	359.115	–	438.000
Total	**2.025.626**	**–255.548**	**0**	**0**	**0**	**0**	**0**	**0**	**0**	**0**	**0**	**0**	**2.025.626**	**–255.548**		**555.466**

(1) Solo se informan ramos con datos.
PD : Prima Directa (miles de $).
PRN: Prima Retenida Neta (miles de $).
MC : Margen de Contribución (miles de $).

ASSURANT

IDENTIFICACION

RUT	:	76212519-6
Grupo	:	Generales
Razón Social	:	Assurant Chile Compañía de Seguros Generales S.A.
Nombre Corto	:	Assurant
Fecha Aut. Exist.	:	24/04/2012
Dirección	:	Cerro El Plomo 5420, Piso 5
Estado	:	Vigente
Teléfono	:	2290 72 00
Fax	:	
Página Web	:	

ADMINISTRACION

Presidente	:	
Directores	:	Julian Burgo
	:	Iván López
	:	Federico Bunge
	:	Mariano Lopardo
	:	Roberto Guglielmucci .
Gerente General	:	Patricio Quijada Menanteau

INFORMACION GENERAL

Total Accionistas	:	2
Capital Pagado	:	3.239.447
Total acciones pagadas	:	4.180.171
Número de trabajadores	:	21
Número de pólizas vigentes	:	3
Número de Items vigentes	:	106.787

PROPIEDAD

Diez mayores accionistas	Porcentaje
Abig Holding de España S.I.	99,010
Assurant International Division Ltd.	0,990

REASEGURADORAS CON QUE OPERA

Código	Nombre	País	Prima	Costo	Total
	Total				

No opera.

BALANCE GENERAL
(miles de pesos de cada año)

ACTIVO	2013	2012
TOTAL ACTIVO	7.039.175	3.913.958
TOTAL INVERSIONES FINANCIERAS	4.470.920	2.420.919
TOTAL INVERSIONES INMOBILIARIAS	4.780	0
ACTIVOS NO CORRIENTES MANTENIDOS PARA LA VENTA	0	0
TOTAL CUENTAS DE SEGUROS	2.200.893	1.048.836
Cuentas por Cobrar de Seguros	2.200.893	1.048.836
Cuentas por Cobrar Asegurados	2.200.893	1.048.836
Deudores por Operaciones de Reaseguro	0	0
Deudores por Operaciones de Coaseguro	0	0
Participación del Reaseguro en las Reservas Técnicas	0	0
OTROS ACTIVOS	362.582	444.203
Intangibles	0	0
Impuestos por Cobrar	0	0
Otros Activos	95.129	396.240

PASIVO	2013	2012
TOTAL PASIVO Y PATRIMONIO	**7.039.175**	**3.913.958**
TOTAL PASIVO	5.231.629	1.729.131
PASIVOS FINANCIEROS	0	0
PASIVOS NO CORRIENTES MANTENIDOS PARA LA VENTA	0	0
TOTAL CUENTAS DE SEGUROS	3.666.985	1.462.216
Reservas Técnicas	3.666.985	1.462.216
Reserva Riesgos en Curso	1.208.366	713.713
Reserva Siniestros	1.648.900	748.503
Otras Reservas Técnicas	0	0
Deudas por Operaciones de Seguros	0	0
OTROS PASIVOS	1.564.644	266.915
TOTAL PATRIMONIO	1.807.546	2.184.827
Capital Pagado	3.239.447	2.324.867
Reservas	64.120	64.120
Resultados Acumulados	–1.496.021	–204.160
Resultados Acumulados Periodos Anteriores	–204.160	0
Resultado del Ejercicio	–1.291.861	–204.160
(Dividendos)	0	0
Otros Ajustes	0	0

ESTADO DE RESULTADOS
(miles de pesos de cada año)

	2013	2012
TOTAL DEL RESULTADO INTEGRAL	**–1.291.861**	**–204.160**
TOTAL RESULTADO DEL PERIODO	–1.291.861	–204.160
MARGEN DE CONTRIBUCION (MC)	–1.149.682	–118.660
Prima Retenida	3.428.992	1.592.880
Prima Directa	3.428.992	1.592.880
Prima Aceptada	0	0
Prima Cedida	0	0
Variación de Reservas Técnicas	1.304.372	713.713
Costo de Siniestros	2.064.850	850.079
Costo de Rentas	0	0
Resultado de Intermediación	463.451	119.323
Deterioro de Seguros	746.001	28.425
COSTOS DE ADMINISTRACIÓN (CA)	389.299	120.490
RESULTADO DE INVERSIONES (RI)	41.768	0
Deterioro de Inversiones	0	0
RESULTADO TECNICO DE SEGUROS (MC + RI + CA)	–1.497.213	–239.150
OTROS INGRESOS Y EGRESOS	–1.435	–11
Impuesto Renta	–206.522	–35.001
TOTAL OTRO RESULTADO INTEGRAL	0	0
Impuesto Diferido	0	0

COMPOSICION DE LA CARTERA (1)
(miles de $ de diciembre de 2013)

Ramos	Individuales		Colectivos		Masivos: Cartera Hipotecaria		Masivos: Cartera Consumo		Masivos: Otras Carteras		Industria, Infraestructura y Comercio		TOTAL			
	PD	PRN	PD	PRN	PD	PRN	PD	PRN	PD	PRN	PD	PRN	PD	PRN	Sin (%)	MC
SALUD Y ACCIDENTES PERSONALES																
Accidentes personales	0	0	0	0	0	0	0	0	75.238	75.238	0	0	75.238	75.238	–	2.117
OTROS SEGUROS																
Otros	0	0	0	0	0	0	0	0	3.353.754	3.353.754	0	0	3.353.754	3.353.754	–	–1.151.799
Total	**0**	**0**	**0**	**0**	**0**	**0**	**0**	**0**	**3.428.992**	**3.428.992**	**0**	**0**	**3.428.992**	**3.428.992**	**–**	**–1.149.682**

(1) Solo se informan ramos con datos.
PD : Prima Directa (miles de $).
PRN: Prima Retenida Neta (miles de $).
MC : Margen de Contribución (miles de $).

BCI

IDENTIFICACION

RUT	:	99147000-K
Grupo	:	Generales
Razón Social	:	BCI Seguros Generales S.A.
Nombre Corto	:	BCI
Fecha Aut. Exist.	:	30/11/1936
Dirección	:	Huérfanos 1189, Pisos 2-3 y 4
Estado	:	Vigente
Teléfono	:	2679 92 00
Fax	:	2679 93 00
Página Web	:	www.bciseguros.cl

PROPIEDAD

Diez mayores accionistas	Porcentaje
Empresas Juan Yarur S. A. C.	100,000
Garasse B., Lidia	0,000
Nelda Garesse de Sepúlveda	0,000
Braun Menéndez, Oscar	0,000
Fundación Van Buren	0,000
Ganadera Eberhard S.A.	0,000
Suc. Castannon C., José R.	0,000
González Pinochet, Pedro Luis	0,000
Blaya Dougnac, Roque	0,000
Ewing Graham, Arturo	0,000

BALANCE GENERAL
(miles de pesos de cada año)

ACTIVO	2013	2012
TOTAL ACTIVO	**258.190.066**	**235.251.745**
TOTAL INVERSIONES FINANCIERAS	105.464.339	95.186.807
TOTAL INVERSIONES INMOBILIARIAS	4.190.294	3.002.883
ACTIVOS NO CORRIENTES MANTENIDOS PARA LA VENTA	0	0
TOTAL CUENTAS DE SEGUROS	142.127.421	130.092.909
Cuentas por Cobrar de Seguros	116.364.770	109.856.451
Cuentas por Cobrar Asegurados	107.075.633	96.956.814
Deudores por Operaciones de Reaseguro	9.278.928	12.861.218
Deudores por Operaciones de Coaseguro	10.209	38.419
Participación del Reaseguro en las Reservas Técnicas	25.762.651	20.236.458
OTROS ACTIVOS	6.408.012	6.969.146
Intangibles	0	0
Impuestos por Cobrar	0	0
Otros Activos	3.006.408	4.157.463

ADMINISTRACION

Presidente	:	Carlos Spoerer Urrutia
Vicepresidente	:	Carlos Mackenna Iñiguez
Directores	:	Roberto Maristany Watt
	:	Lionel Olavarría Leyton
	:	Luis Enrique Yarur Rey
	:	Mario Gómez Dubravcic
	:	Eugenio Leonardo Von Chrismar Carvajal
	:	Roberto Belloni Pechini
	:	Diego Yarur Arrasate
Gerente General	:	Mario Gazitúa Swett

INFORMACION GENERAL

Total Accionistas	:	160
Capital Pagado	:	24.965.884
Total acciones pagadas	:	69.014.805.331
Número de trabajadores	:	420
Número de pólizas vigentes	:	5.877.926
Número de Items vigentes	:	11.159.291

REASEGURADORAS CON QUE OPERA

Código	Nombre	País	Prima	Costo	Total
CG000	Otros Corr. Nac.	Chile		65.157	65.157
C-018	RBC Corredores de Re	Chile	9.329		9.329
C-022	Aon Benfield	Chile	24.125	154.275	178.400
C-026	Jis Chile	Chile	75.318		75.318
C-028	Guy Carp.	Chile	637.954	7.675.828	8.313.782
C-031	Willis Reaseguros	Chile	676.981		676.981
C-204	Benfield	Chile	236.623	199.115	435.738
C-221	Cooper Chile	Chile	44.822		44.822
C-229	RSG Chile	Chile	99.979	25.486	125.465
C-237	THB Chile	Chile	987.511		987.511
C-246	JLT Re Chile Ltda.	Chile	218.000		218.000
C-257	Mackinlay	Chile	2.168.025		2.168.025
C-258	Arthur J. Gallagher	Chile	81.957		81.957
R-000	Otras Cías. Intern.		83.557		83.557
R-058	Everest	Estados Unidos	3.635.705		3.635.705
R-101	Mapfre Re	España	4.000.368	69.516	4.069.884
R-183	Munchener	Alemania	7.224.890		7.224.890
R-187	Hannover	Alemania	396.869		396.869
R-206	Scor Se	Francia	2.805.016		2.805.016
R-218	Axa Versicherung	Alemania	188.140		188.140
R-228	Korea Re	Rep. Dem. Corea	48.609		48.609
R-232	Lloyd's	Inglaterra	344.534		344.534
R-236	Swiss Re	Estados Unidos	37.550		37.550
R-265	Axis Re	Irlanda	29.671		29.671
R-272	Aspen	Inglaterra	1.121.009		1.121.009
R-298	Axa Corporate	Francia	2.278.789		2.278.789
	Total compañía		**27.455.331**	**8.124.220**	**35.579.551**

PASIVO	2013	2012
TOTAL PASIVO Y PATRIMONIO	**258.190.066**	**235.251.745**
TOTAL PASIVO	208.907.298	190.110.447
PASIVOS FINANCIEROS	718.133	1.398.493
PASIVOS NO CORRIENTES MANTENIDOS PARA LA VENTA	0	0
TOTAL CUENTAS DE SEGUROS	187.778.545	167.056.268
Reservas Técnicas	167.123.560	141.690.462
Reserva Riesgos en Curso	116.680.266	102.227.792
Reserva Siniestros	45.700.964	35.202.824
Otras Reservas Técnicas	0	0
Deudas por Operaciones de Seguros	20.654.985	25.365.806
OTROS PASIVOS	20.410.620	21.655.686
TOTAL PATRIMONIO	49.282.768	45.141.298
Capital Pagado	24.965.884	24.965.884
Reservas	676.396	676.396
Resultados Acumulados	23.640.488	19.499.018
Resultados Acumulados Periodos Anteriores	14.930.868	8.640.958
Resultado del Ejercicio	12.798.305	10.858.060
(Dividendos)	4.088.685	0
Otros Ajustes	0	0

ESTADO DE RESULTADOS
(miles de pesos de cada año)

	2013	2012
TOTAL DEL RESULTADO INTEGRAL	**12.798.305**	**10.858.060**
TOTAL RESULTADO DEL PERIODO	12.798.305	10.858.060
MARGEN DE CONTRIBUCION (MC)	43.292.750	40.610.062
Prima Retenida	183.118.616	164.761.089
Prima Directa	210.094.960	188.486.452
Prima Aceptada	478.987	970.945
Prima Cedida	27.455.331	24.696.308
Variación de Reservas Técnicas	12.952.912	16.873.817
Costo de Siniestros	94.806.938	80.128.470
Costo de Rentas	0	0
Resultado de Intermediación	23.385.797	19.638.989
Deterioro de Seguros	555.999	419.859
COSTOS DE ADMINISTRACION (CA)	37.773.754	34.769.499
RESULTADO DE INVERSIONES (RI)	5.237.494	2.826.269
Deterioro de Inversiones	–168.206	449.534
RESULTADO TECNICO DE SEGUROS (MC + RI + CA)	10.756.490	8.666.832
OTROS INGRESOS Y EGRESOS	2.723.409	2.689.393
Impuesto Renta	2.855.603	2.374.660
TOTAL OTRO RESULTADO INTEGRAL	0	0
Impuesto Diferido	0	0

COMPOSICION DE LA CARTERA (1)
(miles de $ de diciembre de 2013)

Ramos	Individuales		Colectivos		Masivos: Cartera Hipotecaria		Masivos: Cartera Consumo		Masivos: Otras Carteras		Industria, Infraestructura y Comercio		TOTAL			
	PD	PRN	PD	PRN	PD	PRN	PD	PRN	PD	PRN	PD	PRN	PD	PRN	Sin (%)	MC
DAÑOS A LOS BIENES																
Incendio	1.614.025	1.062.963	1.273.497	400.872	5.869.488	1.030.311	2.172.649	2.547.320	0	0	2.475.096	2.292.132	13.404.755	7.333.598	47,93	2.912.399
Terremoto	2.145.648	1.358.473	2.162.723	492.535	6.355.909	1.347.363	7.689.768	7.699.693	0	0	2.381.038	2.225.309	20.735.086	13.123.373	–12,42	5.657.823
Riesgos de la Naturaleza	33.447	9.131	496	301	165.688	84.835	170.033	169.481	0	0	228	–13.980	369.892	249.768	11,53	111.276
Terrorismo	26.748	17.139	–460	–566	156.997	8.803	62.578	62.569	0	0	1	–54	245.864	87.891	0,36	90.909
Robo	50.211	39.787	–48	361	2.192.808	845.844	1.424	392	0	0	1.433	11.380	2.245.828	897.764	43,21	554.726
Cristales	33.302	12.111	984	–155	38.795	17.706	61.515	30.945	0	0	85.137	48.429	219.733	109.036	0,03	54.167
OTROS DAÑOS A LOS BIENES																
Daños Físicos Vehículos Motorizados	19.855.857	19.844.131	332.084	811.071	11.870.385	11.870.385	0	0	0	0	56.762.346	56.717.126	88.820.672	89.242.713	78,15	9.541.567
Casco	14.227	11.802	0	0	103.154	8.141	0	0	0	0	0	0	117.381	19.943	0,86	23.283
RESPONSABILIDAD CIVIL	7.662.279	7.479.719	151.258	145.878	7.590.507	4.560.220	124.790	123.241	1.413.393	1.413.760	14.304.992	13.689.760	31.247.219	27.412.578	37,92	13.110.014
TRANSPORTE (terrestre, aéreo y marítimo)	3.337	1.304	0	0	4.327.580	1.566.310	0	0	0	0	0	0	4.330.917	1.567.614	86,01	256.319
INGENIERIA	76.968	45.718	2.545	–290	5.888.621	1.756.102	0	0	0	0	14.763	–232.410	5.982.897	1.569.120	54,54	843.225
GARANTIA Y CREDITO																
Garantía y Fidelidad	0	0	0	0	238.787	234.420	0	0	0	0	0	0	238.787	234.420	94,55	78.666
SALUD Y ACCIDENTES PERSONALES																
Seguro Salud	–46	–46	0	0	0	0	0	0	4.606	4.606	–10.342	–10.342	–5.782	–5.782	–4,48	–6.151
S.O.A.P.	16.153.567	16.153.567	0	0	0	0	0	0	0	0	0	0	16.153.567	16.153.567	74,09	2.491.572
OTROS SEGUROS																
Seguro de Cesantía	38.897	4.509	831.288	831.288	714.350	–1.976	1.119.623	1.119.989	16.795.962	16.795.962	3.862.767	3.862.133	23.362.887	22.611.905	34,19	7.572.194
Otros	7.111	223	74	–901	148.605	70.273	30.509	30.496	0	0	2.438.958	2.411.017	2.625.257	2.511.108	21,48	761
Total	**47.715.578**	**46.040.531**	**4.754.441**	**2.680.394**	**45.661.674**	**23.398.737**	**11.432.889**	**11.784.126**	**18.213.961**	**18.214.328**	**82.316.417**	**81.000.500**	**210.094.960**	**183.118.616**	**32,48**	**43.292.750**

(1) Solo se informan ramos con datos.
PD : Prima Directa (miles de $).
PRN: Prima Retenida Neta (miles de $).
MC : Margen de Contribución (miles de $).

BNP

IDENTIFICACION

RUT	:	96837640-3
Grupo	:	Generales
Razón Social	:	BNP Paribas Cardif Seguros Generales S.A.
Nombre Corto	:	BNP
Fecha Aut. Exist.	:	03/09/1997
Dirección	:	Vitacura 2670, Piso 13
Estado	:	Vigente
Teléfono	:	2370 48 00
Fax	:	2370 48 11
Página Web	:	www.cardif.cl

ADMINISTRACION

Presidente	:	
Directores	:	Francisco Javier Valenzuela Cornejo
	:	Alexis Frederic Franck Pannegeon
	:	Adrien Vanbremeersch
	:	Jean Bertrand Laroche
	:	Olivier Calandreau
Gerente General	:	Alessandro Deodato

INFORMACION GENERAL

Total Accionistas	:	2
Capital Pagado	:	46.217.137
Total acciones pagadas	:	37.304
Número de trabajadores	:	217
Número de pólizas vigentes	:	1.305.357
Número de Items vigentes	:	10.420.987

PROPIEDAD

Diez mayores accionistas	Porcentaje
BNP Paribas Cardif	99,970
Cardif-Assurances Risques Divers	0,030

REASEGURADORAS CON QUE OPERA

Código	Nombre	País	Prima	Costo	Total
	Total				

No opera.

BALANCE GENERAL
(miles de pesos de cada año)

ACTIVO	2013	2012
TOTAL ACTIVO	**245.752.978**	**219.938.393**
TOTAL INVERSIONES FINANCIERAS	210.588.235	189.259.899
TOTAL INVERSIONES INMOBILIARIAS	6.373.013	6.238.910
ACTIVOS NO CORRIENTES MANTENIDOS PARA LA VENTA	0	0
TOTAL CUENTAS DE SEGUROS	17.409.689	12.965.187
Cuentas por Cobrar de Seguros	16.741.456	12.912.882
Cuentas por Cobrar Asegurados	10.737.058	9.885.726
Deudores por Operaciones de Reaseguro	4.817.994	3.025.407
Deudores por Operaciones de Coaseguro	1.186.404	1.749
Participación del Reaseguro en las Reservas Técnicas	668.233	52.305
OTROS ACTIVOS	11.382.041	11.474.397
Intangibles	201.093	107.715
Impuestos por Cobrar	201.093	107.715
Otros Activos	4.347.421	3.805.562

PASIVO	2013	2012
TOTAL PASIVO Y PATRIMONIO	**245.752.978**	**219.938.393**
TOTAL PASIVO	165.340.068	150.382.446
PASIVOS FINANCIEROS	0	0
PASIVOS NO CORRIENTES MANTENIDOS PARA LA VENTA	0	0
TOTAL CUENTAS DE SEGUROS	138.623.224	121.200.286
Reservas Técnicas	130.273.392	116.249.399
Reserva Riesgos en Curso	114.139.389	105.285.613
Reserva Siniestros	14.340.924	10.887.304
Otras Reservas Técnicas	0	0
Deudas por Operaciones de Seguros	8.349.832	4.950.887
OTROS PASIVOS	26.716.844	29.182.160
TOTAL PATRIMONIO	80.412.910	69.555.947
Capital Pagado	46.217.137	46.217.137
Reservas	49.491	49.491
Resultados Acumulados	34.146.282	23.289.319
Resultados Acumulados Periodos Anteriores	23.289.319	15.368.581
Resultado del Ejercicio	10.856.963	7.920.738
(Dividendos)	0	0
Otros Ajustes	0	0

ESTADO DE RESULTADOS
(miles de pesos de cada año)

	2013	2012
TOTAL DEL RESULTADO INTEGRAL	**10.856.963**	**7.920.738**
TOTAL RESULTADO DEL PERIODO	10.856.963	7.920.738
MARGEN DE CONTRIBUCION (MC)	48.871.162	49.550.737
Prima Retenida	139.407.754	130.637.254
Prima Directa	124.282.297	116.217.654
Prima Aceptada	17.491.441	14.419.600
Prima Cedida	2.365.984	0
Variación de Reservas Técnicas	10.237.083	16.412.074
Costo de Siniestros	43.410.840	28.678.547
Costo de Rentas	0	0
Resultado de Intermediación	37.452.320	33.456.501
Deterioro de Seguros	–3.207.760	2.425.202
COSTOS DE ADMINISTRACION (CA)	50.061.299	49.459.780
RESULTADO DE INVERSIONES (RI)	13.558.318	9.296.486
Deterioro de Inversiones	1.221	–1.194
RESULTADO TECNICO DE SEGUROS (MC + RI + CA)	12.368.181	9.387.443
OTROS INGRESOS Y EGRESOS	482.523	–194.881
Impuesto Renta	2.212.828	1.462.800
TOTAL OTRO RESULTADO INTEGRAL	0	0
Impuesto Diferido	0	0

COMPOSICION DE LA CARTERA (1)
(miles de $ de diciembre de 2013)

Ramos	Individuales		Colectivos		Masivos: Cartera Hipotecaria		Masivos: Cartera Consumo		Masivos: Otras Carteras		Industria, Infraestructura y Comercio		TOTAL			
	PD	PRN	PD	PRN	PD	PRN	PD	PRN	PD	PRN	PD	PRN	PD	PRN	Sin (%)	MC
DAÑOS A LOS BIENES																
Incendio	0	0	0	0	874.602	530.494	0	0	44.310	968.463	0	0	918.912	1.498.957	58,64	62.031
Terremoto	0	0	0	0	4.409.713	3.398.775	0	0	214.583	430.826	0	0	4.624.296	3.829.601	1,19	–1.864.148
Riesgos de la Naturaleza	0	0	0	0	1.474.258	463.320	0	0	14.014	35.638	0	0	1.488.272	498.958	–4,98	–37.482
Terrorismo	0	0	0	0	0	0	0	0	7.959	7.959	0	0	7.959	7.959	0,00	2.242
Robo	0	0	0	0	14	14	16.556.048	16.556.048	1.790.968	1.790.968	0	0	18.347.030	18.347.030	8,90	11.374.903
SALUD Y ACCIDENTES PERSONALES																
Seguro Salud	0	0	0	0	467	467	440.298	440.298	1.480.779	1.480.779	0	0	1.921.544	1.921.544	30,02	729.814
Accidentes personales	0	0	0	0	1.109.913	1.109.913	14.364.014	14.445.044	6.515.272	7.250.713	0	0	21.989.199	22.805.670	3,03	14.217.609
S.O.A.P.	34.070	34.070	0	0	0	0	0	0	814.490	814.490	0	0	848.560	848.560	89,41	38.555
OTROS SEGUROS																
Seguro de Cesantía	0	0	0	0	18.019.086	18.019.086	47.990.096	49.529.666	6.673.655	20.647.035	0	0	72.682.837	88.195.787	39,25	21.235.938
Seguro Agrícola	0	0	0	0	0	0	0	0	0	0	0	0	0	0	–	0
Otros	0	0	0	0	0	0	0	0	1.453.688	1.453.688	0	0	1.453.688	1.453.688	–30,68	3.111.700
Total	**34.070**	**34.070**	**0**	**0**	**25.888.053**	**23.522.069**	**79.350.456**	**80.971.056**	**19.009.718**	**34.880.559**	**0**	**0**	**124.282.297**	**139.407.754**	**17,06**	**48.871.162**

(1) Solo se informan ramos con datos.
PD : Prima Directa (miles de $).
PRN: Prima Retenida Neta (miles de $).
MC : Margen de Contribución (miles de $).

CESCE

IDENTIFICACION

RUT	:	76015592-6
Grupo	:	Crédito
Razón Social	:	Cesce Chile Aseguradora S.A.
Nombre Corto	:	Cesce
Fecha Aut. Exist.	:	31/03/2008
Dirección	:	Av. Apoquindo 4001, Of. 201
Estado	:	Vigente
Teléfono	:	2820 93 00
Fax	:	2820 93 13
Página Web	:	

ADMINISTRACION

Presidente	:	Julio Espinoza Toro
Directores	:	Manuel Fernando Alves Antunes
	:	Beatriz Reguero Naredo
	:	Luis Antonio Ibáñez Guzmán
	:	Mariano Arnaiz Mateo
	:	Francisco Gea Barbera
Gerente General	:	Germán Pacheco Matus

INFORMACION GENERAL

Total Accionistas	:	2
Capital Pagado	:	2.621.674
Total acciones pagadas	:	1.257.509
Número de trabajadores	:	16
Número de pólizas vigentes	:	4.339
Número de Items vigentes	:	17.171

PROPIEDAD

Diez mayores accionistas	Porcentaje
Consorcio Internacional de Aseguradoras de Crédito	100,000
Espinoza Toro, Julio	0,000

REASEGURADORAS CON QUE OPERA

Código	Nombre	País	Prima	Costo	Total
C-022	Aon Benfield	Chile	183.692	13.733	197.425
C-028	Guy Carp.	Chile	228.596	15.901	244.497
C-031	Willis Reaseguros	Chile	10.265	10.265	
R-101	Mapfre Re	España	497.501	6.867	504.368
R-183	Munchener	Alemania	1.687.716	43.006	1.730.722
R-185	Allianz Se	Alemania	103.632	103.632	
R-187	Hannover	Alemania	–19.349	28.912	9.563
R-264	Swiss Re Europe	Luxemburgo	522.442	36.139	558.581
R-265	Axis Re	Irlanda	–8.142	–8.142	
	Total compañía		**3.206.353**	**144.558**	**3.350.911**

BALANCE GENERAL
(miles de pesos de cada año)

ACTIVO	2013	2012
TOTAL ACTIVO	**8.476.141**	**7.928.036**
TOTAL INVERSIONES FINANCIERAS	2.422.355	2.476.754
TOTAL INVERSIONES INMOBILIARIAS	403.697	411.099
ACTIVOS NO CORRIENTES MANTENIDOS PARA LA VENTA	0	0
TOTAL CUENTAS DE SEGUROS	5.345.248	4.698.207
Cuentas por Cobrar de Seguros	1.719.854	1.166.061
Cuentas por Cobrar Asegurados	1.058.051	882.608
Deudores por Operaciones de Reaseguro	661.803	283.453
Deudores por Operaciones de Coaseguro	0	0
Participación del Reaseguro en las Reservas Técnicas	3.625.394	3.532.146
OTROS ACTIVOS	304.841	341.976
Intangibles	149.120	199.872
Impuestos por Cobrar	149.120	199.872
Otros Activos	34.672	61.679

PASIVO	2013	2012
TOTAL PASIVO Y PATRIMONIO	**8.476.141**	**7.928.036**
TOTAL PASIVO	5.825.681	5.488.375
PASIVOS FINANCIEROS	0	0
PASIVOS NO CORRIENTES MANTENIDOS PARA LA VENTA	0	0
TOTAL CUENTAS DE SEGUROS	5.365.315	5.126.637
Reservas Técnicas	4.408.752	4.100.654
Reserva Riesgos en Curso	3.249.036	2.749.219
Reserva Siniestros	1.159.716	1.351.435
Otras Reservas Técnicas	0	0
Deudas por Operaciones de Seguros	956.563	1.025.983
OTROS PASIVOS	460.366	361.738
TOTAL PATRIMONIO	2.650.460	2.439.661
Capital Pagado	2.621.674	2.621.674
Reservas	0	0
Resultados Acumulados	28.786	–182.013
Resultados Acumulados Periodos Anteriores	–182.013	–288.969
Resultado del Ejercicio	210.799	106.956
(Dividendos)	0	0
Otros Ajustes	0	0

ESTADO DE RESULTADOS
(miles de pesos de cada año)

	2013	2012
TOTAL DEL RESULTADO INTEGRAL	**210.799**	**106.956**
TOTAL RESULTADO DEL PERIODO	210.799	106.956
MARGEN DE CONTRIBUCION (MC)	1.037.672	925.930
Prima Retenida	1.069.964	691.066
Prima Directa	4.276.318	4.067.271
Prima Aceptada	0	0
Prima Cedida	3.206.354	3.376.205
Variación de Reservas Técnicas	202.740	120.035
Costo de Siniestros	221.858	142.529
Costo de Rentas	0	0
Resultado de Intermediación	–525.634	–621.661
Deterioro de Seguros	–11.230	55.432
COSTOS DE ADMINISTRACIÓN (CA)	1.002.725	933.321
RESULTADO DE INVERSIONES (RI)	137.265	99.647
Deterioro de Inversiones	0	0
RESULTADO TECNICO DE SEGUROS (MC + RI + CA)	172.212	92.256
OTROS INGRESOS Y EGRESOS	1.406	1.186
Impuesto Renta	44.147	392
TOTAL OTRO RESULTADO INTEGRAL	0	0
Impuesto Diferido	0	0

COMPOSICION DE LA CARTERA (1)
(miles de $ de diciembre de 2013)

Ramos	Individuales		Colectivos		Masivos: Cartera Hipotecaria		Masivos: Cartera Consumo		Masivos: Otras Carteras		Industria, Infraestructura y Comercio		TOTAL			
	PD	PRN	PD	PRN	PD	PRN	PD	PRN	PD	PRN	PD	PRN	PD	PRN	Sin (%)	MC
GARANTIA Y CREDITO																
Garantía y Fidelidad	3.590.775	920.570	0	0	0	0	0	0	0	0	0	0	3.590.775	920.570	14,53	975.468
Seguros de Crédito	685.543	149.394	0	0	0	0	0	0	0	0	0	0	685.543	149.394	137,93	114.686
Total	**4.276.318**	**1.069.964**	**0**	**0**	**0**	**0**	**0**	**0**	**0**	**0**	**0**	**0**	**4.276.318**	**1.069.964**	**35,97**	**1.090.154**

(1) Solo se informan ramos con datos.
PD : Prima Directa (miles de $).
PRN: Prima Retenida Neta (miles de $).
MC : Margen de Contribución (miles de $).

CHILENA CONSOLIDADA

IDENTIFICACION

RUT	:	99037000-1
Grupo	:	Generales
Razón Social	:	Chilena Consolidada Seguros Generales S.A.
Nombre Corto	:	Chilena Consolidada
Fecha Aut. Exist.	:	06/09/1905
Dirección	:	Av. Pedro de Valdivia 195
Estado	:	Vigente
Teléfono	:	2200 70 00
Fax	:	2274 99 33
Página Web	:	www.chilena.cl

ADMINISTRACION

Presidente	:	Hernán Felipe Errázuriz Correa
Vicepresidente	:	Lucía Santa Cruz Sutil
Directores	:	Jorge Delpiano Kraemer
	:	Javier Rodríguez Della Vecchia
Gerente General	:	José Manuel Camposano Larraechea

INFORMACION GENERAL

Total Accionistas	:	524
Capital Pagado	:	13.157.118
Total acciones pagadas	:	67.193.450
Número de trabajadores	:	1.940.114
Número de pólizas vigentes	:	2.063.118
Número de Items vigentes	:	–

PROPIEDAD

Diez mayores accionistas	Porcentaje
Inversiones Suizo-Chilena S.A.	82,060
Chilena Consolidada Seguros de Vida S.A.	7,440
Inversiones Alonso de Ercilla S.a.	1,690
Cía. de Inversiones La Española S.A.	1,460
Lyon y Lyon Ltda.	1,030
Lyon Edwards, Santiago	0,840
BTG Pactual Chile S.A.C. de Bolsa	0,770
Inversiones Cristóbal Colón S.A.	0,770
Euroamérica Corredores de Bolsa S.A.	0,580
Banchile Corredores de Bolsa S.A.	0,340

BALANCE GENERAL
(miles de pesos de cada año)

ACTIVO	2013	2012
TOTAL ACTIVO	**189.307.990**	**253.725.931**
TOTAL INVERSIONES FINANCIERAS	41.275.031	42.133.550
TOTAL INVERSIONES INMOBILIARIAS	717.244	907.581
ACTIVOS NO CORRIENTES MANTENIDOS PARA LA VENTA	0	0
TOTAL CUENTAS DE SEGUROS	142.023.238	206.165.040
Cuentas por Cobrar de Seguros	57.652.539	69.590.998
Cuentas por Cobrar Asegurados	44.382.678	46.986.913
Deudores por Operaciones de Reaseguro	10.021.479	13.976.016
Deudores por Operaciones de Coaseguro	3.248.382	8.628.069
Participación del Reaseguro en las Reservas Técnicas	84.370.699	136.574.042
OTROS ACTIVOS	5.292.477	4.519.760
Intangibles	27.051	34.057
Impuestos por Cobrar	27.051	34.057
Otros Activos	3.122.673	3.199.336

REASEGURADORAS CON QUE OPERA

Código	Nombre	País	Prima	Costo	Total
R-000	Otras Cías. Intern.		15.804		15.804
R-009	Partnerre S.a.	Francia	106.129	87.302	193.431
R-033	White Mountains	Estados Unidos	–1.617	53.862	52.245
R-044	Odyssey	Estados Unidos	71.575	26.896	98.471
R-047	General Col	Argentina	4.443		4.443
R-057	New Hampshire	Estados Unidos	112.255		112.255
R-058	Everest	Estados Unidos	7.392	27.529	34.921
R-060	Zurich Inter.	Bermudas	21.080.661		21.080.661
R-064	Transatlantic	Estados Unidos	50.966		50.966
R-075	Federal	Estados Unidos	303.713		303.713
R-101	Mapfre Re	España	235.569		235.569
R-105	Suiza	Suiza	114.167		114.167
R-110	Assicurazioni	Italia	206		206
R-111	Zurich	Suiza	22.816.222	–419.661	22.396.561
R-152	Royal Re	Inglaterra	439		439
R-183	Munchener	Alemania	1.263.591	739.242	2.002.833
R-187	Hannover	Alemania	684.417		684.417
R-206	Scor Se	Francia	211.779		211.779
R-221	Liberty	Estados Unidos	90.037		90.037
R-232	Lloyd's	Inglaterra	–48.865		–48.865
R-236	Swiss Re	Estados Unidos	93.742	151.272	245.014
R-243	Berkley	Estados Unidos	–18.481		–18.481
R-246	HDI	Alemania	–11.586		–11.586
R-265	Axis Re	Irlanda	–6.057		–6.057
R-273	QBE	Estados Unidos	110.446	23.241	133.687
R-274		Irlanda	284		284
R-277		Bermudas	140.150		140.150
	Total compañía		**47.427.381**	**689.683**	**48.117.064**

PASIVO	2013	2012
TOTAL PASIVO Y PATRIMONIO	**189.307.990**	**253.725.931**
TOTAL PASIVO	162.554.569	223.663.665
PASIVOS FINANCIEROS	51.856	11.020
PASIVOS NO CORRIENTES MANTENIDOS PARA LA VENTA	0	0
TOTAL CUENTAS DE SEGUROS	146.984.115	210.500.518
Reservas Técnicas	128.436.254	189.850.968
Reserva Riesgos en Curso	49.895.728	58.066.821
Reserva Siniestros	76.138.697	130.794.642
Otras Reservas Técnicas	0	0
Deudas por Operaciones de Seguros	18.547.861	20.649.550
OTROS PASIVOS	15.518.598	13.152.127
TOTAL PATRIMONIO	26.753.421	30.062.266
Capital Pagado	13.157.118	13.157.118
Reservas	0	–107.015
Resultados Acumulados	13.596.303	16.905.148
Resultados Acumulados Periodos Anteriores	16.023.097	14.161.215
Resultado del Ejercicio	–2.426.794	2.110.718
(Dividendos)	0	–633.215
Otros Ajustes	0	107.015

ESTADO DE RESULTADOS
(miles de pesos de cada año)

	2013	2012
TOTAL DEL RESULTADO INTEGRAL	**–2.426.794**	**2.217.733**
TOTAL RESULTADO DEL PERIODO	–2.426.794	2.110.718
MARGEN DE CONTRIBUCION (MC)	12.170.880	16.203.384
Prima Retenida	55.013.529	58.377.470
Prima Directa	102.440.910	120.394.970
Prima Aceptada	0	1.589.754
Prima Cedida	47.427.381	63.607.254
Variación de Reservas Técnicas	–1.525.032	1.756.360
Costo de Siniestros	33.906.153	33.807.017
Costo de Rentas	0	0
Resultado de Intermediación	6.832.153	5.907.957
Deterioro de Seguros	2.939.692	–174.912
COSTOS DE ADMINISTRACION (CA)	17.354.347	14.773.144
RESULTADO DE INVERSIONES (RI)	1.421.079	1.455.478
Deterioro de Inversiones	0	0
RESULTADO TECNICO DE SEGUROS (MC + RI + CA)	–3.762.388	2.885.718
OTROS INGRESOS Y EGRESOS	690.635	–456.821
Impuesto Renta	–824.155	329.055
TOTAL OTRO RESULTADO INTEGRAL	0	107.015
Impuesto Diferido	0	–24.292

COMPOSICION DE LA CARTERA (1)
(miles de $ de diciembre de 2013)

Ramos	Individuales		Colectivos		Masivos: Cartera Hipotecaria		Masivos: Cartera Consumo		Masivos: Otras Carteras		Industria, Infraestructura y Comercio		TOTAL			
	PD	PRN	PD	PRN	PD	PRN	PD	PRN	PD	PRN	PD	PRN	PD	PRN	Sin (%)	MC
DAÑOS A LOS BIENES																
Incendio	739.082	422.074	5.142	3.242	55.113	–84.573	1.317.466	919.929	0	0	8.600.693	840.800	10.717.496	2.101.472	66,09	451.243
Terremoto	937.061	133.727	279	40	666.409	–1.452.909	3.543.387	505.742	0	0	5.756.442	821.463	10.903.578	8.063	–113,33	–693.954
Riesgos de la Naturaleza	173.468	69.137	–140	–72	1.806	344	232.545	91.351	0	0	3.351.882	46.146	3.759.561	206.906	46,25	255.186
Terrorismo	106.985	41.433	11	4	1.014	38	291.017	99.259	0	0	113.500	15.637	512.527	156.371	–100,32	362.760
Robo	173.754	69.533	154	62	0	0	542.075	216.576	0	0	126.287	50.026	842.270	336.197	56,09	141.347
Cristales	4.153	1.663	0	0	0	0	7.900	3.160	0	0	7.909	3.163	19.962	7.986	137,97	–6.084
OTROS DAÑOS A LOS BIENES																
Daños Físicos Vehículos Motorizados	14.536.752	14.537.779	16.789	16.789	0	0	17.439.455	17.440.018	0	0	3.333.234	3.132.529	35.326.230	35.127.115	73,98	495.372
Casco	48.975	19.618	0	0	0	0	16.691	6.685	0	0	55.763	22.143	121.429	48.446	0,00	–34.310
RESPONSABILIDAD CIVIL	2.975.248	2.627.043	355.831	106.170	0	0	4.047.910	3.881.628	0	0	13.219.163	3.301.967	20.598.152	9.916.808	26,96	7.526.157
TRANSPORTE (terrestre, aéreo y marítimo)	135.258	51.355	191.119	67.186	0	0	458.609	167.848	0	0	2.243.592	790.089	3.028.578	1.076.478	14,92	881.559
INGENIERIA	0	0	0	0	0	0	1.492.910	506.621	0	0	6.059.872	678.599	7.552.782	1.185.220	98,60	168.534
GARANTIA Y CREDITO																
Garantía y Fidelidad	0	0	0	0	0	0	221.660	88.664	0	0	208.772	83.508	430.432	172.172	74,25	57.412
SALUD Y ACCIDENTES PERSONALES																
Accidentes personales	355.706	277.889	303.048	121.490	0	0	458.615	197.471	0	0	2.171.097	721.526	3.288.466	1.318.376	0,65	727.612
S.O.A.P.	0	0	0	0	0	0	2.548.709	1.019.454	0	0	0	0	2.548.709	1.019.454	50,80	294.756
OTROS SEGUROS																
Seguro de Cesantía	0	0	0	0	0	0	301.077	120.427	0	0	5.313	2.125	306.390	122.552	9,09	–53.264
Total	**21.215.566**	**19.280.578**	**891.809**	**334.486**	**724.342**	**–1.537.100**	**34.241.201**	**26.951.029**	**0**	**0**	**45.367.992**	**9.984.536**	**102.440.910**	**55.013.529**	**33,88**	**12.170.880**

(1) Solo se informan ramos con datos.
PD : Prima Directa (miles de $).
PRN: Prima Retenida Neta (miles de $).
MC : Margen de Contribución (miles de $).

CHUBB

IDENTIFICACION

RUT	:	96642610-1
Grupo	:	Generales
Razón Social	:	Chubb de Chile Compañía de Seguros Generales S. A.
Nombre Corto	:	Chubb
Fecha Aut. Exist.	:	17/06/1992
Dirección	:	Av. Américo Vespucio Sur 100, Piso 5
Estado	:	Vigente
Teléfono	:	2206 21 91
Fax	:	2206 27 35
Página Web	:	www.chubb.com/international/chile

PROPIEDAD

Diez mayores accionistas	Porcentaje
Federal Insurance Company	99,970
The Chubb Corporation	0,030

BALANCE GENERAL
(miles de pesos de cada año)

ACTIVO	2013	2012
TOTAL ACTIVO	**36.980.181**	**41.256.281**
TOTAL INVERSIONES FINANCIERAS	6.017.584	9.405.310
TOTAL INVERSIONES INMOBILIARIAS	624.055	630.722
ACTIVOS NO CORRIENTES MANTENIDOS PARA LA VENTA	0	0
TOTAL CUENTAS DE SEGUROS	27.871.430	29.113.219
Cuentas por Cobrar de Seguros	9.722.869	7.784.255
Cuentas por Cobrar Asegurados	7.198.181	4.639.611
Deudores por Operaciones de Reaseguro	2.046.174	2.480.430
Deudores por Operaciones de Coaseguro	478.514	664.214
Participación del Reaseguro en las Reservas Técnicas	18.148.560	21.328.964
OTROS ACTIVOS	2.467.112	2.107.031
Intangibles	548.192	616.040
Impuestos por Cobrar	548.192	616.040
Otros Activos	1.028.995	806.278

ADMINISTRACION

Directores	:	Francisco Espinoza Westermann
	:	Cristóbal Riffo Rubio
	:	Stanley Blomm
	:	Enrique Pasquini Teran
	:	Hernán Weiss
	:	Nivaldo Venturini
	:	Gabriela Szapiro
Gerente General	:	Claudio Marcelo Rossi Kreimer

INFORMACION GENERAL

Total Accionistas	:	2
Capital Pagado	:	2.868.189
Total acciones pagadas	:	2.880
Número de trabajadores	:	86
Número de pólizas vigentes	:	11.782
Número de Items vigentes	:	18.660

REASEGURADORAS CON QUE OPERA

Código	Nombre	País	Prima	Costo	Total
C-031	Willis Reaseguros	Chile	402.256		402.256
R-075	Federal	Estados Unidos	22.724.569	197.895	22.922.464
R-183	Munchener	Alemania	8.418		8.418
R-187	Hannover	Alemania	95.822		95.822
R-220	Tempest	Bermudas	58.073		58.073
R-221	Liberty	Estados Unidos	22.639		22.639
R-232	Lloyd's	Inglaterra	77.270		77.270
R-236	Swiss Re	Estados Unidos	439.607		439.607
R-243	Berkley	Estados Unidos	58.073		58.073
R-273	QBE	Estados Unidos	69.810		69.810
R-298	Axa Corporate	Francia	130.275		130.275
	Total compañía		**24.086.812**	**197.895**	**24.284.707**

PASIVO	2013	2012
TOTAL PASIVO Y PATRIMONIO	**36.980.181**	**41.256.281**
TOTAL PASIVO	29.062.967	33.158.095
PASIVOS FINANCIEROS	0	0
PASIVOS NO CORRIENTES MANTENIDOS PARA LA VENTA	0	0
TOTAL CUENTAS DE SEGUROS	25.484.017	27.186.247
Reservas Técnicas	18.930.567	22.135.556
Reserva Riesgos en Curso	9.204.827	7.173.913
Reserva Siniestros	6.518.181	14.410.503
Otras Reservas Técnicas	0	0
Deudas por Operaciones de Seguros	6.553.450	5.050.691
OTROS PASIVOS	3.578.949	5.971.847
TOTAL PATRIMONIO	7.917.215	8.098.186
Capital Pagado	2.868.189	2.868.189
Reservas	0	0
Resultados Acumulados	5.049.025	5.229.997
Resultados Acumulados Periodos Anteriores	5.229.997	4.363.239
Resultado del Ejercicio	–180.972	866.758
(Dividendos)	0	0
Otros Ajustes	0	0

ESTADO DE RESULTADOS
(miles de pesos de cada año)

	2013	2012
TOTAL DEL RESULTADO INTEGRAL	**–180.972**	**866.758**
TOTAL RESULTADO DEL PERIODO	–180.972	866.758
MARGEN DE CONTRIBUCION (MC)	8.563.831	8.765.180
Prima Retenida	2.519.280	2.274.164
Prima Directa	24.234.072	21.568.188
Prima Aceptada	2.372.021	2.514.542
Prima Cedida	24.086.812	21.808.566
Variación de Reservas Técnicas	320.843	–879.112
Costo de Siniestros	776.458	955.942
Costo de Rentas	0	0
Resultado de Intermediación	–7.925.683	–6.976.308
Deterioro de Seguros	585.936	226.363
COSTOS DE ADMINISTRACION (CA)	9.505.988	7.821.791
RESULTADO DE INVERSIONES (RI)	172.602	180.601
Deterioro de Inversiones	0	0
RESULTADO TECNICO DE SEGUROS (MC + RI + CA)	–769.555	1.123.989
OTROS INGRESOS Y EGRESOS	111.506	70.090
Impuesto Renta	–55.098	155.458
TOTAL OTRO RESULTADO INTEGRAL	0	0
Impuesto Diferido	0	0

COMPOSICION DE LA CARTERA (1)
(miles de $ de diciembre de 2013)

Ramos	Individuales		Colectivos		Masivos: Cartera Hipotecaria		Masivos: Cartera Consumo		Masivos: Otras Carteras		Industria, Infraestructura y Comercio		TOTAL			
	PD	PRN	PD	PRN	PD	PRN	PD	PRN	PD	PRN	PD	PRN	PD	PRN	Sin (%)	MC
DAÑOS A LOS BIENES																
Incendio	0	0	0	0	0	0	0	0	0	0	552.662	78.001	552.662	78.001	109,15	120.525
Terremoto	0	0	0	0	0	0	0	0	0	0	1.350.798	168.483	1.350.798	168.483	0,03	487.306
Riesgos de la Naturaleza	0	0	0	0	0	0	0	0	0	0	77.637	10.800	77.637	10.800	20,43	40.144
Terrorismo	0	0	0	0	0	0	0	0	0	0	1.325	132	1.325	132	0,00	588
Robo	0	0	0	0	0	0	0	0	0	0	25.151	2.517	25.151	2.517	92,26	6.583
RESPONSABILIDAD CIVIL	0	0	0	0	0	0	0	0	0	0	7.798.954	753.866	7.798.954	753.866	17,80	2.344.579
TRANSPORTE (terrestre, aéreo y marítimo)	0	0	0	0	0	0	0	0	0	0	6.820.015	667.293	6.820.015	667.293	58,62	2.882.072
INGENIERIA	0	0	0	0	0	0	0	0	0	0	853.864	222.511	853.864	222.511	87,51	663.428
GARANTIA Y CREDITO																
Garantía y Fidelidad	0	0	0	0	0	0	0	0	0	0	500.315	38.169	500.315	38.169	-156,32	209.853
SALUD Y ACCIDENTES PERSONALES																
Accidentes personales	0	0	5.204.614	508.211	0	0	0	0	0	0	0	0	5.204.614	508.211	0,64	1.563.804
OTROS SEGUROS																
Otros	0	0	0	0	0	0	0	0	0	0	1.048.737	69.297	1.048.737	69.297	32,65	244.948
Total	**0**	**0**	**5.204.614**	**508.211**	**0**	**0**	**0**	**0**	**0**	**0**	**19.029.458**	**2.011.069**	**24.234.072**	**2.519.280**	**15,25**	**8.563.831**

(1) Solo se informan ramos con datos.
PD : Prima Directa (miles de $).
PRN: Prima Retenida Neta (miles de $).
MC : Margen de Contribución (miles de $).

COFACE

IDENTIFICACION

RUT	:	96831690-7
Grupo	:	Crédito
Razón Social	:	Compañía de Seguros de Créditos Coface Chile S.A.
Nombre Corto	:	Coface
Fecha Aut. Exist.	:	30/06/1997
Dirección	:	Nueva Tajamar 555 Torre Costanera, P. 17
Estado	:	Vigente
Teléfono	:	2362 14 74
Fax	:	2362 15 37
Página Web	:	www.coface.cl

ADMINISTRACION

Presidente	:	Bart Pattyn
Directores	:	Manuel Bulnes Ossa
	:	Fernando Lefort Gorchs
	:	Yves Montelimard
	:	Françoise Edant Larrea
	:	Germán Fliess
	:	Joel Paillot
Gerente General	:	Louis Des Cars Martinez

INFORMACION GENERAL

Total Accionistas	:	2
Capital Pagado	:	3.853.879
Total acciones pagadas	:	7.000
Número de trabajadores	:	44
Número de pólizas vigentes	:	371
Número de Items vigentes	:	371

PROPIEDAD

Diez mayores accionistas	Porcentaje
Coface Agencia en Chile	99,840
Coface Holding Latin America	0,160

REASEGURADORAS CON QUE OPERA

Código	Nombre	País	Prima	Costo	Total
R-042	Coface	Francia	686.098		686.098
R-293	Coface	Estados Unidos	1.587.008	552.939	2.139.947
	Total compañía		**2.273.106**	**552.939**	**2.826.045**

BALANCE GENERAL
(miles de pesos de cada año)

ACTIVO	2013	2012
TOTAL ACTIVO	**25.262.430**	**16.770.964**
TOTAL INVERSIONES FINANCIERAS	8.046.453	8.775.703
TOTAL INVERSIONES INMOBILIARIAS	91.740	95.552
ACTIVOS NO CORRIENTES MANTENIDOS PARA LA VENTA	0	0
TOTAL CUENTAS DE SEGUROS	16.194.594	7.236.200
Cuentas por Cobrar de Seguros	11.111.617	4.154.042
Cuentas por Cobrar Asegurados	3.461.884	3.088.629
Deudores por Operaciones de Reaseguro	7.649.733	1.065.413
Deudores por Operaciones de Coaseguro	0	0
Participación del Reaseguro en las Reservas Técnicas	5.082.977	3.082.158
OTROS ACTIVOS	929.642	663.509
Intangibles	0	0
Impuestos por Cobrar	0	0
Otros Activos	250.884	187.805

PASIVO	2013	2012
TOTAL PASIVO Y PATRIMONIO	**25.262.430**	**16.770.964**
TOTAL PASIVO	20.339.535	10.522.829
PASIVOS FINANCIEROS	0	0
PASIVOS NO CORRIENTES MANTENIDOS PARA LA VENTA	0	0
TOTAL CUENTAS DE SEGUROS	18.435.051	8.945.570
Reservas Técnicas	17.057.555	7.611.147
Reserva Riesgos en Curso	2.553.510	1.956.085
Reserva Siniestros	14.112.631	5.655.063
Otras Reservas Técnicas	0	0
Deudas por Operaciones de Seguros	1.377.496	1.334.422
OTROS PASIVOS	1.904.484	1.577.259
TOTAL PATRIMONIO	4.922.896	6.248.135
Capital Pagado	3.853.879	3.853.879
Reservas	0	0
Resultados Acumulados	1.069.017	2.394.256
Resultados Acumulados Periodos Anteriores	1.375.650	357.045
Resultado del Ejercicio	–306.634	2.037.212
(Dividendos)	0	0
Otros Ajustes	0	0

ESTADO DE RESULTADOS
(miles de pesos de cada año)

	2013	2012
TOTAL DEL RESULTADO INTEGRAL	**–306.634**	**2.037.212**
TOTAL RESULTADO DEL PERIODO	–306.634	2.037.212
MARGEN DE CONTRIBUCION (MC)	564.818	3.536.553
Prima Retenida	6.839.028	5.623.360
Prima Directa	9.112.134	8.944.504
Prima Aceptada	0	0
Prima Cedida	2.273.106	3.321.144
Variación de Reservas Técnicas	765.532	–749.066
Costo de Siniestros	4.858.796	2.688.360
Costo de Rentas	0	0
Resultado de Intermediación	3.039	–360.892
Deterioro de Seguros	93.903	173.661
COSTOS DE ADMINISTRACION (CA)	2.366.699	2.065.183
RESULTADO DE INVERSIONES (RI)	370.283	308.552
Deterioro de Inversiones	0	0
RESULTADO TECNICO DE SEGUROS (MC + RI + CA)	–1.431.598	1.779.922
OTROS INGRESOS Y EGRESOS	874.328	816.049
Impuesto Renta	–107.328	466.684
TOTAL OTRO RESULTADO INTEGRAL	0	0
Impuesto Diferido	0	0

COMPOSICION DE LA CARTERA (1)
(miles de $ de diciembre de 2013)

Ramos	Individuales		Colectivos		Masivos: Cartera Hipotecaria		Masivos: Cartera Consumo		Masivos: Otras Carteras		Industria, Infraestructura y Comercio		TOTAL			
	PD	PRN	PD	PRN	PD	PRN	PD	PRN	PD	PRN	PD	PRN	PD	PRN	Sin (%)	MC
GARANTIA Y CREDITO Seguros de Crédito	9.112.134	6.839.028	0	0	0	0	0	0	0	0	0	0	9.112.134	6.839.028	–	3.193.984
Total	**9.112.134**	**6.839.028**	**0**	**0**	**0**	**0**	**0**	**0**	**0**	**0**	**0**	**0**	**9.112.134**	**6.839.028**	**–**	**3.193.984**

(1) Solo se informan ramos con datos.
PD : Prima Directa (miles de $).
PRN: Prima Retenida Neta (miles de $).
MC : Margen de Contribución (miles de $).

CONSORCIO NACIONAL

IDENTIFICACION

RUT	:	96654180-6
Grupo	:	Generales
Razón Social	:	Cía. de Seguros Generales Consorcio Nacional de Seguros S.A.
Nombre Corto	:	Consorcio Nacional
Fecha Aut. Exist.	:	09/12/1992
Dirección	:	Av. El Bosque Sur 180, Piso 3
Estado	:	Vigente
Teléfono	:	2230 40 00
Fax	:	2250 25 25
Página Web	:	www.consorcio.cl

PROPIEDAD

Diez mayores accionistas	Porcentaje
Consorcio Financiero S.A.	100,000
Consorcio Inversiones Dos Limitada	0,000

BALANCE GENERAL
(miles de pesos de cada año)

ACTIVO	2013	2012
TOTAL ACTIVO	**72.052.679**	**68.879.256**
TOTAL INVERSIONES FINANCIERAS	27.380.345	26.226.435
TOTAL INVERSIONES INMOBILIARIAS	634.560	510.975
ACTIVOS NO CORRIENTES MANTENIDOS PARA LA VENTA	0	0
TOTAL CUENTAS DE SEGUROS	35.553.514	36.104.155
Cuentas por Cobrar de Seguros	31.802.415	27.752.060
Cuentas por Cobrar Asegurados	30.347.057	25.624.116
Deudores por Operaciones de Reaseguro	1.455.358	2.127.944
Deudores por Operaciones de Coaseguro	0	0
Participación del Reaseguro en las Reservas Técnicas	3.751.099	8.352.095
OTROS ACTIVOS	8.484.260	6.037.691
Intangibles	3.571.610	3.982.855
Impuestos por Cobrar	3.571.610	3.982.855
Otros Activos	4.558.572	1.156.564

ADMINISTRACION

Presidente	:	Juan Bilbao Hormaeche
Directores	:	Eduardo Arturo Fernández León
	:	José Antonio Garcés Silva
	:	Juan José Mac-Auliffe Granello
	:	Juan Hurtado Vicuña
	:	Hernán Büchi Buc
	:	Pedro Hurtado Vicuña
Gerente General	:	Francisco Javier García Holtz

INFORMACION GENERAL

Total Accionistas	:	2
Capital Pagado	:	13.548.584
Total acciones pagadas	:	2.057.938.798
Número de trabajadores	:	271
Número de pólizas vigentes	:	1.087.947
Número de Items vigentes	:	2.629.154

REASEGURADORAS CON QUE OPERA

Código	Nombre	País	Prima	Costo	Total
CG000	Otros Corr. Nac.	Chile	403.466	319.903	723.369
C-031	Willis Reaseguros	Chile	–191		–191
C-204	Benfield	Chile	1.404.187		1.404.187
C-221	Cooper Chile	Chile	272.508		272.508
C-229	RSG Chile	Chile	28.194		28.194
C-231	Cono Sur Re.	Chile	679.688		679.688
C-237	THB Chile	Chile	616		616
C-246	JLT Re Chile Ltda.	Chile	147.060	741.617	888.677
R-009	Partnerre S.A.	Francia	560		560
R-044	Odyssey	Estados Unidos	104.919		104.919
R-066	General	Estados Unidos	32.204		32.204
R-101	Mapfre Re	España	1.245		1.245
R-183	Munchener	Alemania	268.952		268.952
R-236	Swiss Re	Estados Unidos	1.814.561		1.814.561
R-240	Xl	Inglaterra	606.042		606.042
R-253	Scor Global P&C Se	Francia	639.509		639.509
R-272	Aspen	Inglaterra	111.312		111.312
	Total compañía		**6.514.832**	**1.061.520**	**7.576.352**

PASIVO	2013	2012
TOTAL PASIVO Y PATRIMONIO	**72.052.679**	**68.879.256**
TOTAL PASIVO	52.659.722	50.183.735
PASIVOS FINANCIEROS	2.201.346	650.786
PASIVOS NO CORRIENTES MANTENIDOS PARA LA VENTA	0	0
TOTAL CUENTAS DE SEGUROS	43.773.055	43.591.477
Reservas Técnicas	40.835.818	41.271.013
Reserva Riesgos en Curso	27.293.584	22.122.187
Reserva Siniestros	12.590.346	18.317.947
Otras Reservas Técnicas	0	0
Deudas por Operaciones de Seguros	2.937.237	2.320.464
OTROS PASIVOS	6.685.321	5.941.472
TOTAL PATRIMONIO	19.392.957	18.695.521
Capital Pagado	13.548.584	13.548.584
Reservas	84.731	84.731
Resultados Acumulados	5.759.642	5.062.206
Resultados Acumulados Periodos Anteriores	3.930.678	4.229.530
Resultado del Ejercicio	1.828.964	832.676
(Dividendos)	0	0
Otros Ajustes	0	0

ESTADO DE RESULTADOS
(miles de pesos de cada año)

	2013	2012
TOTAL DEL RESULTADO INTEGRAL	**1.828.964**	**832.676**
TOTAL RESULTADO DEL PERIODO	1.828.964	832.676
MARGEN DE CONTRIBUCION (MC)	8.686.222	6.154.986
Prima Retenida	46.408.822	37.998.359
Prima Directa	52.923.654	43.425.028
Prima Aceptada	0	0
Prima Cedida	6.514.832	5.426.669
Variación de Reservas Técnicas	4.451.115	4.464.882
Costo de Siniestros	24.900.339	20.706.491
Costo de Rentas	0	0
Resultado de Intermediación	6.875.808	5.556.867
Deterioro de Seguros	–45.991	–136.458
COSTOS DE ADMINISTRACION (CA)	9.093.681	7.188.187
RESULTADO DE INVERSIONES (RI)	1.302.821	1.045.331
Deterioro de Inversiones	0	0
RESULTADO TECNICO DE SEGUROS (MC + RI + CA)	895.362	12.130
OTROS INGRESOS Y EGRESOS	534.764	147.145
Impuesto Renta	341.511	96.526
TOTAL OTRO RESULTADO INTEGRAL	0	0
Impuesto Diferido	0	0

COMPOSICION DE LA CARTERA (1)
(miles de $ de diciembre de 2013)

Ramos	Individuales		Colectivos		Masivos: Cartera Hipotecaria		Masivos: Cartera Consumo		Masivos: Otras Carteras		Industria, Infraestructura y Comercio		TOTAL			
	PD	PRN	PD	PRN	PD	PRN	PD	PRN	PD	PRN	PD	PRN	PD	PRN	Sin (%)	MC
DAÑOS A LOS BIENES																
Incendio	684.925	330.525	0	0	154.407	–11.176	31.726	31.722	717.246	708.677	1.120.151	273.779	2.708.455	1.333.527	1,00	843.263
Terremoto	893.973	407.159	0	0	833.555	722.277	0	0	50.130	50.112	2.261.154	469.351	4.038.812	1.648.899	–13,15	460.878
Riesgos de la Naturaleza	105.794	51.977	0	0	1.460	–22.301	866	866	183.691	183.687	200.281	52.955	492.092	267.184	19,57	140.388
Terrorismo	56.403	29.274	0	0	3.452	–44.140	0	0	35.150	35.150	34.664	248	129.669	20.532	–0,57	20.743
Robo	311.463	157.891	0	0	0	0	5.016	5.016	2.592.908	2.592.911	75.129	36.958	2.984.516	2.792.776	38,32	883.100
Cristales	25.182	12.750	0	0	0	0	0	0	9.473	9.473	2.896	1.462	37.551	23.685	11,09	14.580
OTROS DAÑOS A LOS BIENES																
Daños Físicos Vehículos Motorizados	13.604.205	13.483.584	0	0	0	0	5.861	5.861	11.020.050	11.020.050	1.168.875	1.008.757	25.798.991	25.518.252	68,05	3.839.570
RESPONSABILIDAD CIVIL	1.932.380	1.868.941	0	0	0	0	0	0	1.747.790	1.747.934	822.489	322.091	4.502.659	3.938.966	41,59	1.721.223
TRANSPORTE (terrestre, aéreo y marítimo)	10.742	5.371	0	0	0	0	0	0	0	0	12.838	6.419	23.580	11.790	1,60	13.973
INGENIERIA	61.872	15.494	0	0	0	0	0	0	0	0	1.335.862	252.574	1.397.734	268.068	62,84	–44.954
GARANTIA Y CREDITO																
Garantía y Fidelidad	6.045	2.830	0	0	8.487	8.487	2.322	2.322	2.244.930	2.244.930	637.807	502.055	2.899.591	2.760.624	18,22	213.851
SALUD Y ACCIDENTES PERSONALES																
Accidentes personales	196.706	165.341	70.049	35.003	0	0	76.224	76.224	1.089.466	1.089.466	19.774	10.806	1.452.219	1.376.840	0,93	1.217.726
S.O.A.P.	2.553.947	2.553.947	0	0	0	0	0	0	2.127.288	2.127.288	359.472	359.472	5.040.707	5.040.707	57,55	1.316.324
OTROS SEGUROS																
Otros	531.356	531.350	0	0	0	0	192	192	830.662	830.662	54.868	44.768	1.417.078	1.406.972	57,76	–1.954.443
Total	**20.974.993**	**19.616.434**	**70.049**	**35.003**	**1.001.361**	**653.147**	**122.207**	**122.203**	**22.648.784**	**22.640.340**	**8.106.260**	**3.341.695**	**52.923.654**	**46.408.822**	**38,37**	**8.686.222**

(1) Solo se informan ramos con datos.
PD : Prima Directa (miles de $).
PRN: Prima Retenida Neta (miles de $).
MC : Margen de Contribución (miles de $).

CREDITOS CONTINENTAL

IDENTIFICACION

RUT	:	96573590-9
Grupo	:	Crédito
Razón Social	:	Compañía de Seguros de Crédito Continental S.A.
Nombre Corto	:	Crédito Continental
Fecha Aut. Exist.	:	2/7/1990
Dirección	:	Isidora Goyenechea 3162, Of. 602
Estado	:	Vigente
Teléfono	:	2636 40 00
Fax	:	2636 40 01
Página Web	:	www.continental.cl

ADMINISTRACION

Presidente		
Directores	:	Paulo Halpern Montecinos
	:	Alfredo Gastón Stohwing Leishner
	:	Enrique Alfredo Araos Marfil
	:	Vicente de la Fuente Montane
	:	David Capdevila Ponde
	:	Carlos Muniesa Churruga
	:	Daniel Stausberg
Gerente General	:	Andrés Mendieta Valenzuela

INFORMACION GENERAL

Total Accionistas	:	2
Capital Pagado	:	3.951.429
Total acciones pagadas	:	326.000
Número de trabajadores	:	92
Número de pólizas vigentes	:	72.717
Número de Items vigentes	:	72.717

PROPIEDAD

Diez mayores accionistas	Porcentaje
Agustinas Servicios Financieros S.A.	50,000
Atradius Participations Holding	50,000

REASEGURADORAS CON QUE OPERA

Código	Nombre	País	Prima	Costo	Total
R-000	Otras Cías. Intern.		2.814.096	505.851	3.319.947
R-183	Munchener	Alemania	2.814.096	121.143	2.935.239
R-187	Hannover	Alemania	1.507.551	64.898	1.572.449
R-222	Sirius	Suecia	804.027	34.612	838.639
R-256	Partner Re Europe	Irlanda	1.407.048	60.572	1.467.620
R-261	Atradius	Irlanda	4.221.145	181.714	4.402.859
R-264	Swiss Re Europe	Luxemburgo	2.713.592	116.817	2.830.409
R-265	Axis Re	Irlanda	2.613.089	112.490	2.725.579
	Total compañía		**18.894.644**	**1.198.097**	**20.092.741**

BALANCE GENERAL
(miles de pesos de cada año)

ACTIVO	2013	2012
TOTAL ACTIVO	**50.396.287**	**47.328.368**
TOTAL INVERSIONES FINANCIERAS	24.234.648	24.201.552
TOTAL INVERSIONES INMOBILIARIAS	3.256.701	3.235.888
ACTIVOS NO CORRIENTES MANTENIDOS PARA LA VENTA	0	0
TOTAL CUENTAS DE SEGUROS	19.635.261	17.621.233
Cuentas por Cobrar de Seguros	9.159.821	6.470.463
Cuentas por Cobrar Asegurados	3.318.431	2.774.077
Deudores por Operaciones de Reaseguro	5.841.390	3.696.386
Deudores por Operaciones de Coaseguro	0	0
Participación del Reaseguro en las Reservas Técnicas	10.475.440	11.150.770
OTROS ACTIVOS	3.269.677	2.269.695
Intangibles	0	0
Impuestos por Cobrar	0	0
Otros Activos	2.706.173	1.916.420

PASIVO	2013	2012
TOTAL PASIVO Y PATRIMONIO	**50.396.287**	**47.328.368**
TOTAL PASIVO	26.482.588	24.853.794
PASIVOS FINANCIEROS	0	0
PASIVOS NO CORRIENTES MANTENIDOS PARA LA VENTA	0	0
TOTAL CUENTAS DE SEGUROS	20.935.732	20.246.954
Reservas Técnicas	13.479.866	14.715.402
Reserva Riesgos en Curso	5.702.482	5.875.341
Reserva Siniestros	7.777.384	8.840.061
Otras Reservas Técnicas	0	0
Deudas por Operaciones de Seguros	7.455.866	5.531.552
OTROS PASIVOS	5.546.856	4.606.840
TOTAL PATRIMONIO	23.913.699	22.474.574
Capital Pagado	3.951.429	3.951.429
Reservas	–317.437	–213.384
Resultados Acumulados	20.279.707	18.736.529
Resultados Acumulados Periodos Anteriores	18.736.529	16.025.877
Resultado del Ejercicio	3.431.458	4.168.652
(Dividendos)	1.888.280	1.458.000
Otros Ajustes	0	0

ESTADO DE RESULTADOS
(miles de pesos de cada año)

	2013	2012
TOTAL DEL RESULTADO INTEGRAL	**3.431.458**	**4.168.652**
TOTAL RESULTADO DEL PERIODO	3.431.458	4.168.652
MARGEN DE CONTRIBUCION (MC)	3.628.828	4.377.889
Prima Retenida	5.662.214	4.470.865
Prima Directa	24.519.457	24.094.271
Prima Aceptada	37.401	454
Prima Cedida	18.894.644	19.623.860
Variación de Reservas Técnicas	–58.098	–340.558
Costo de Siniestros	3.623.967	3.078.034
Costo de Rentas	0	0
Resultado de Intermediación	–2.230.509	–3.505.978
Deterioro de Seguros	–115.363	58.236
COSTOS DE ADMINISTRACION (CA)	5.879.772	4.894.932
RESULTADO DE INVERSIONES (RI)	2.759.805	1.723.149
Deterioro de Inversiones	0	0
RESULTADO TECNICO DE SEGUROS (MC + RI + CA)	508.861	1.206.106
OTROS INGRESOS Y EGRESOS	3.440.693	4.017.472
Impuesto Renta	451.373	728.163
TOTAL OTRO RESULTADO INTEGRAL	0	0
Impuesto Diferido	0	0

COMPOSICION DE LA CARTERA (1)
(miles de $ de diciembre de 2013)

Ramos	Individuales		Colectivos		Masivos: Cartera Hipotecaria		Masivos: Cartera Consumo		Masivos: Otras Carteras		Industria, Infraestructura y Comercio		TOTAL			
	PD	PRN	PD	PRN	PD	PRN	PD	PRN	PD	PRN	PD	PRN	PD	PRN	Sin (%)	MC
GARANTIA Y CREDITO																
Garantía y Fidelidad	35.608	9.235	0	0	0	0	0	0	0	0	3.420.630	923.890	3.456.238	933.125	21,99	1.168.173
Seguros de Crédito	9.658	2.067	0	0	0	0	0	0	0	0	21.053.561	4.727.022	21.063.219	4.729.089	40,20	3.354.967
Total	**45.266**	**11.302**	**0**	**0**	**0**	**0**	**0**	**0**	**0**	**0**	**24.474.191**	**5.650.912**	**24.519.457**	**5.662.214**	**38,42**	**4.523.140**

(1) Solo se informan ramos con datos.
PD : Prima Directa (miles de $).
PRN: Prima Retenida Neta (miles de $).
MC : Margen de Contribución (miles de $).

HDI

IDENTIFICACION

RUT	:	96534940-5
Grupo	:	Generales
Razón Social	:	HDI Seguros S.A.
Nombre Corto	:	HDI
Fecha Aut. Exist.	:	24/06/1988
Dirección	:	Encomenderos 113
Estado	:	Vigente
Teléfono	:	2422 90 00
Fax	:	2232 82 09
Página Web	:	www.isechile.cl

ADMINISTRACION

Presidente	:	Matthias Maak
Vicepresidente	:	Sergio Bunin
Directores	:	Luis Aviles Jasse
	:	Murilo Setti Riedel
	:	João Francisco Borges Da Costa
Gerente General	:	Patricio Aldunate Bossay

INFORMACION GENERAL

Total Accionistas	:	3
Capital Pagado	:	6.225.662
Total acciones pagadas	:	542.245.814
Número de trabajadores	:	213
Número de pólizas vigentes	:	259.935
Número de Items vigentes	:	359.903

PROPIEDAD

Diez mayores accionistas	Porcentaje
Inversiones HDI Ltda.	100,000
Soc. de Inversiones La Pastora S.A.	0,000
Anjari Arriagada, Susana Verónica	0,000

REASEGURADORAS CON QUE OPERA

Código	Nombre	País	Prima	Costo	Total
C-028	Guy Carp.	Chile	24.217		24.217
C-031	Willis Reaseguros	Chile	78.987		78.987
C-204	Benfield	Chile	2.515.094	1.782.556	4.297.650
C-231	Cono Sur Re.	Chile	3.649		3.649
C-237	THB Chile	Chile	3.315		3.315
R-101	Mapfre Re	España	66.181		66.181
R-187	Hannover	Alemania	58.901		58.901
R-279	HDI	Alemania	3.909.170		3.909.170
R-281		Bermudas	12.902		12.902
C-003	MDB	Bélgica	10.350		10.350
C-016	Aon Uk Limited	Inglaterra	8.904		8.904
C-252		Alemania	2.820.402	1.292.639	4.113.041
	Total compañía		**9.512.072**	**3.075.195**	**12.587.267**

BALANCE GENERAL
(miles de pesos de cada año)

ACTIVO	2013	2012
TOTAL ACTIVO	**44.907.410**	**38.560.099**
TOTAL INVERSIONES FINANCIERAS	17.208.851	15.911.810
TOTAL INVERSIONES INMOBILIARIAS	768.654	695.609
ACTIVOS NO CORRIENTES MANTENIDOS PARA LA VENTA	0	0
TOTAL CUENTAS DE SEGUROS	24.458.814	19.644.960
Cuentas por Cobrar de Seguros	17.091.367	13.852.681
Cuentas por Cobrar Asegurados	15.349.543	11.604.061
Deudores por Operaciones de Reaseguro	1.741.775	2.248.572
Deudores por Operaciones de Coaseguro	49	48
Participación del Reaseguro en las Reservas Técnicas	7.367.447	5.792.279
OTROS ACTIVOS	2.471.091	2.307.720
Intangibles	151.675	160.232
Impuestos por Cobrar	151.675	160.232
Otros Activos	1.248.507	1.044.250

PASIVO	2013	2012
TOTAL PASIVO Y PATRIMONIO	**44.907.410**	**38.560.099**
TOTAL PASIVO	35.713.355	30.907.369
PASIVOS FINANCIEROS	0	1.032.959
PASIVOS NO CORRIENTES MANTENIDOS PARA LA VENTA	0	0
TOTAL CUENTAS DE SEGUROS	30.873.832	26.068.426
Reservas Técnicas	25.263.845	22.311.223
Reserva Riesgos en Curso	16.813.575	14.563.495
Reserva Siniestros	6.857.651	6.079.110
Otras Reservas Técnicas	0	0
Deudas por Operaciones de Seguros	5.609.987	3.757.203
OTROS PASIVOS	4.839.523	3.805.984
TOTAL PATRIMONIO	9.194.055	7.652.730
Capital Pagado	6.225.662	6.225.662
Reservas	44.529	438.026
Resultados Acumulados	2.923.863	989.042
Resultados Acumulados Periodos Anteriores	1.382.539	547.438
Resultado del Ejercicio	1.756.695	717.903
(Dividendos)	215.370	276.299
Otros Ajustes	0	0

ESTADO DE RESULTADOS
(miles de pesos de cada año)

	2013	2012
TOTAL DEL RESULTADO INTEGRAL	**1.756.695**	**717.903**
TOTAL RESULTADO DEL PERIODO	1.756.695	717.903
MARGEN DE CONTRIBUCION (MC)	7.799.907	5.654.060
Prima Retenida	26.897.257	24.825.400
Prima Directa	36.409.327	32.932.666
Prima Aceptada	0	0
Prima Cedida	9.512.070	8.107.266
Variación de Reservas Técnicas	1.257.488	3.305.225
Costo de Siniestros	11.439.548	10.289.256
Costo de Rentas	0	0
Resultado de Intermediación	3.246.194	2.989.445
Deterioro de Seguros	78.925	256.797
COSTOS DE ADMINISTRACION (CA)	6.631.942	6.125.522
RESULTADO DE INVERSIONES (RI)	509.605	451.579
Deterioro de Inversiones	0	–1.293
RESULTADO TECNICO DE SEGUROS (MC + RI + CA)	1.677.570	–19.883
OTROS INGRESOS Y EGRESOS	245.582	573.836
Impuesto Renta	392.921	169.605
TOTAL OTRO RESULTADO INTEGRAL	0	0
Impuesto Diferido	0	0

COMPOSICION DE LA CARTERA (1)
(miles de $ de diciembre de 2013)

Ramos	Individuales		Colectivos		Masivos: Cartera Hipotecaria		Masivos: Cartera Consumo		Masivos: Otras Carteras		Industria, Infraestructura y Comercio		TOTAL			
	PD	PRN	PD	PRN	PD	PRN	PD	PRN	PD	PRN	PD	PRN	PD	PRN	Sin (%)	MC
DAÑOS A LOS BIENES																
Incendio	854.740	487.451	13.323	5.219	0	0	0	0	35.020	35.005	3.471.216	583.489	4.374.299	1.111.164	89,62	–425.493
Terremoto	786.660	786.660	9.452	9.452	0	0	0	0	1.690	1.690	4.086.132	2.526.738	4.883.934	3.324.539	–1,15	648.396
Riesgos de la Naturaleza	97.691	56.840	967	336	0	0	0	0	394	394	81.440	33.055	180.491	90.625	76,58	–62.846
Terrorismo	84.483	49.178	915	306	0	0	0	0	401	401	202.346	31.825	288.145	81.710	3,42	54.028
Robo	185.510	110.056	0	0	0	0	0	0	3.737	3.979	986.939	283.803	1.176.186	397.838	129,04	–133.774
Cristales	1.397	1.397	0	0	0	0	0	0	0	0	271	271	1.668	1.668	0,00	51
	7.371.531	7.349.776	3.168	3.168	0	0	0	0	672.413	672.402	8.047.111	8.025.346	16.094.223	16.050.692	86,94	968
OTROS DAÑOS A LOS BIENES																
Daños Físicos Vehículos Motorizados	7.371.531	7.349.776	3.168	3.168	0	0	0	0	0	0	672.413	672.402	8.047.111	8.025.346	86,94	177.492
Casco	17	17	0	0	0	0	0	0	0	0	–87	–87	–69	–70	0,00	101
	1.826.822	1.725.825	1.096	1.096	3.091	1.397	3.091	1.397	2.660.888	2.159.931	4.491.897	3.888.249	8.986.885	7.777.896	29,43	4.277.065
RESPONSABILIDAD CIVIL	1.826.822	1.725.825	1.096	1.096	0	0	0	0	3.091	1.397	2.660.888	2.159.931	4.491.897	3.888.249	29,43	1.910.811
	1	1	0	0	0	0	0	0	6.052.695	4.352.870	6.052.695	4.352.870	12.105.391	8.705.740	29,97	145.752
TRANSPORTE (terrestre, aéreo y marítimo)	1	1	0	0	0	0	0	0	0	0	6.052.695	4.352.870	6.052.695	4.352.870	29,97	2.385.557
	7.365	1.117	0	0	0	0	0	0	867.572	215.598	874.937	216.715	1.749.874	433.430	21,70	2.606.784
INGENIERIA	7.365	1.117	0	0	0	0	0	0	0	0	867.572	215.598	874.937	216.715	21,70	165.618
GARANTIA Y CREDITO																
Garantía y Fidelidad	1.740.309	1.740.309	1.716.434	1.716.434	0	0	0	0	–1.519.455	–1.519.455	2.517.153	1.884.638	4.454.442	3.821.926	9,03	2.568.851
SALUD Y ACCIDENTES PERSONALES																
Accidentes personales	260.258	260.256	0	0	0	0	0	0	7.094	7.094	1.110.633	1.109.133	1.377.985	1.376.483	2,25	492.256
S.O.A.P.	2.494	2.494	0	0	0	0	0	0	0	0	0	0	2.494	2.494	0,67	2.829
	0	0	0	0	0	0	0	0	0	0	0	0	0	0		0
OTROS SEGUROS																
Otros	154.267	154.267	0	0	0	0	0	0	8.464	8.464	40.382	42.967	203.114	205.698	65,61	16.032
Total	**13.373.543**	**12.725.643**	**1.745.355**	**1.736.011**	**0**	**0**	**0**	**0**	**–1.459.563**	**–1.461.030**	**22.749.992**	**13.896.633**	**36.409.327**	**26.897.257**	**30,06**	**7.799.907**

(1) Solo se informan ramos con datos.
PD : Prima Directa (miles de $).
PRN: Prima Retenida Neta (miles de $).
MC : Margen de Contribución (miles de $).

HUELEN

IDENTIFICACION

RUT	:	96994700-5
Grupo	:	Generales
Razón Social	:	Compañía de Seguros Generales Huelén S.A.
Nombre Corto	:	Huelén Generales
Fecha Aut. Exist.	:	15/07/2002
Dirección	:	Av. Presidente Bulnes 188, Piso 3
Estado	:	Vigente
Teléfono	:	2671 14 84
Fax	:	2697 16 30
Página Web	:	

ADMINISTRACION

Presidente	:	Andrés Coo Espinoza
Directores	:	Pedro Simón Coronado Molina
	:	Guillermo René Céspedes Oviedo
	:	Héctor David Montero Mora
	:	María Antonieta Villagra Pérez
	:	Orlando Alvarez Bulacio
	:	Gonzalo Cangas Espinoza
Gerente General	:	Juan Reyes Arroyo

INFORMACION GENERAL

Total Accionistas	:	2
Capital Pagado	:	2.726.378
Total acciones pagadas	:	10.000
Número de trabajadores	:	6
Número de pólizas vigentes	:	302
Número de Items vigentes	:	36.444

PROPIEDAD

Diez mayores accionistas	Porcentaje
P. Caja de Ahorros de EE.PP.	99,990
Reyes Arroyo, Juan Antonio	1,000

REASEGURADORAS CON QUE OPERA

Código	Nombre	País	Prima	Costo	Total
	Total				

No opera.

BALANCE GENERAL
(miles de pesos de cada año)

ACTIVO	2013	2012
TOTAL ACTIVO	**3.297.984**	**3.275.915**
TOTAL INVERSIONES FINANCIERAS	3.246.003	3.218.723
TOTAL INVERSIONES INMOBILIARIAS	48.301	51.100
ACTIVOS NO CORRIENTES MANTENIDOS PARA LA VENTA	0	0
TOTAL CUENTAS DE SEGUROS	3.307	5.834
Cuentas por Cobrar de Seguros	3.307	5.834
Cuentas por Cobrar Asegurados	3.307	5.834
Deudores por Operaciones de Reaseguro	0	0
Deudores por Operaciones de Coaseguro	0	0
Participación del Reaseguro en las Reservas Técnicas	0	0
OTROS ACTIVOS	372	257
Intangibles	0	0
Impuestos por Cobrar	0	0
Otros Activos	266	257

PASIVO	2013	2012
TOTAL PASIVO Y PATRIMONIO	**3.297.984**	**3.275.915**
TOTAL PASIVO	290.942	358.174
PASIVOS FINANCIEROS	0	0
PASIVOS NO CORRIENTES MANTENIDOS PARA LA VENTA	0	0
TOTAL CUENTAS DE SEGUROS	243.538	323.645
Reservas Técnicas	240.703	320.129
Reserva Riesgos en Curso	190.208	247.461
Reserva Siniestros	3.077	10.989
Otras Reservas Técnicas	0	0
Deudas por Operaciones de Seguros	2.835	3.516
OTROS PASIVOS	47.404	34.528
TOTAL PATRIMONIO	3.007.042	2.917.741
Capital Pagado	2.726.378	2.726.378
Reservas	0	0
Resultados Acumulados	280.663	191.363
Resultados Acumulados Periodos Anteriores	191.363	143.986
Resultado del Ejercicio	127.572	67.681
(Dividendos)	38.272	20.304
Otros Ajustes	0	0

ESTADO DE RESULTADOS
(miles de pesos de cada año)

	2013	2012
TOTAL DEL RESULTADO INTEGRAL	**127.572**	**67.681**
TOTAL RESULTADO DEL PERIODO	127.572	67.681
MARGEN DE CONTRIBUCION (MC)	97.789	20.482
Prima Retenida	30.758	129.348
Prima Directa	30.758	129.348
Prima Aceptada	0	0
Prima Cedida	0	0
Variación de Reservas Técnicas	–76.593	81.610
Costo de Siniestros	9.562	27.256
Costo de Rentas	0	0
Resultado de Intermediación	0	0
Deterioro de Seguros	0	0
COSTOS DE ADMINISTRACION (CA)	117.122	110.685
RESULTADO DE INVERSIONES (RI)	165.171	175.102
Deterioro de Inversiones	0	0
RESULTADO TECNICO DE SEGUROS (MC + RI + CA)	145.837	84.899
OTROS INGRESOS Y EGRESOS	532	–47
Impuesto Renta	13.895	17.237
TOTAL OTRO RESULTADO INTEGRAL	0	0
Impuesto Diferido	0	0

COMPOSICION DE LA CARTERA (1)
(miles de $ de diciembre de 2013)

Ramos	Individuales		Colectivos		Masivos: Cartera Hipotecaria		Masivos: Cartera Consumo		Masivos: Otras Carteras		Industria, Infraestructura y Comercio		TOTAL			
	PD	PRN	PD	PRN	PD	PRN	PD	PRN	PD	PRN	PD	PRN	PD	PRN	Sin (%)	MC
OTROS DAÑOS A LOS BIENES																
Daños Físicos Vehículos Motorizados	0	0	21.210	21.210	0	0	0	0	0	0	0	0	21.210	21.210	–	–15.506
OTROS SEGUROS																
Seguro de Cesantía	0	0	–27.007	–27.007	0	0	0	0	0	0	0	0	–27.007	–27.007	–	99.155
Otros	0	0	27.640	27.640	0	0	0	0	0	0	0	0	27.640	27.640	–	27.317
Total	**0**	**0**	**30.758**	**30.758**	**0**	**0**	**0**	**0**	**0**	**0**	**0**	**0**	**30.758**	**30.758**	**–**	**97.789**

(1) Solo se informan ramos con datos.
PD : Prima Directa (miles de $).
PRN: Prima Retenida Neta (miles de $).
MC : Margen de Contribución (miles de $).

LIBERTY

IDENTIFICACION

RUT	:	99061000-2
Grupo	:	Generales
Razón Social	:	Liberty Compañía de Seguros Generales S.A.
Nombre Corto	:	Liberty
Fecha Aut. Exist.	:	5/1/1920
Dirección	:	Hendaya 60, Piso 10
Estado	:	Vigente
Teléfono	:	397 20 00
Fax	:	330 20 50
Página Web	:	www.liberty.cl

ADMINISTRACION

Presidente	:	Víctor A. Meintjes
Vicepresidente	:	Thomas Walker
Directores	:	James Czapla
	:	Russell E. Carlson
	:	Carlos Ricci
Gerente General	:	Oscar Huerta Herrera

INFORMACION GENERAL

Total Accionistas	:	299
Capital Pagado	:	31.133.862
Total acciones pagadas	:	2.019.800.320
Número de trabajadores	:	450
Número de pólizas vigentes	:	298.002
Número de Items vigentes	:	922.926

PROPIEDAD

Diez mayores accionistas	Porcentaje
Liberty International Chile S.A.	99,920
Piwonka Moreno, María Elena	0,010
Gabler Katz, Juanita	0,010
Gabler Katz, Yolanda	0,010
Arzobispado de Concepción	0,010
García Núnez, Suc. Aliro	0,010
Obispado de Rancagua	0,000
Von Schroeders S., Suc. Renato	0,000
Weichmann de la Paz, Enrique	0,000
Skalweit, Elena H. vda. de	0,000

BALANCE GENERAL
(miles de pesos de cada año)

ACTIVO	2013	2012
TOTAL ACTIVO	**256.513.335**	**222.697.561**
TOTAL INVERSIONES FINANCIERAS	71.977.730	65.084.546
TOTAL INVERSIONES INMOBILIARIAS	5.560.427	5.211.867
ACTIVOS NO CORRIENTES MANTENIDOS PARA LA VENTA	0	0
TOTAL CUENTAS DE SEGUROS	172.901.991	147.902.034
Cuentas por Cobrar de Seguros	95.717.249	88.068.630
Cuentas por Cobrar Asegurados	76.788.757	72.288.214
Deudores por Operaciones de Reaseguro	12.582.663	9.622.930
Deudores por Operaciones de Coaseguro	6.345.829	6.157.486
Participación del Reaseguro en las Reservas Técnicas	77.184.742	59.833.404
OTROS ACTIVOS	6.073.187	4.499.114
Intangibles	0	6.809
Impuestos por Cobrar	0	6.809
Otros Activos	2.654.716	1.325.855

REASEGURADORAS CON QUE OPERA

Código	Nombre	País	Prima	Costo	Total
CG000	Otros Corr. Nac.	Chile	9.376.635	6.300.629	15.677.264
C-026	JIS Chile	Chile	275.358		275.358
C-028	Guy Carp.	Chile	1.700.594	7.878.236	9.578.830
C-031	Willis Reaseguros	Chile	1.342.929	3.550.168	4.893.097
C-221	Cooper Chile	Chile	4.441.894		4.441.894
C-229	RSG Chile	Chile	1.126.026		1.126.026
C-231	Cono Sur Re.	Chile	717.934		717.934
C-234	Colemont Fusion Re	Chile	56.371		56.371
C-244	TRP	Chile	60.577		60.577
C-246	JLT Re Chile Ltda.	Chile	3.172.043		3.172.043
C-257	Mackinlay	Chile	2.481.708	539.792	3.021.500
C-258	Arthur J. Gallagher	Chile	51.112		51.112
R-049	Xl Re	Suiza	251.213		251.213
R-058	Everest	Estados Unidos	4.993.831		4.993.831
R-064	Transatlantic	Estados Unidos	8		8
R-101	Mapfre Re	España	5.658.085	109.710	5.767.795
R-183	Munchener	Alemania	4.748.625	31.383	4.780.008
R-221	Liberty	Estados Unidos	1.753.303		1.753.303
R-232	Lloyd's	Inglaterra	1.347.639	55.049	1.402.688
R-236	Swiss Re	Estados Unidos	3.205.321	3.635	3.208.956
R-256	Partner Re Europe	Irlanda	1.299.995		1.299.995
R-263	Allianz Global	Alemania	4.758.071	1.382	4.759.453
C-027	Arthur Re	Inglaterra	56.476		56.476
C-057	J & H Marsh	Estados Unidos	56.444		56.444
	Total compañía		**52.932.192**	**18.469.984**	**71.402.176**

PASIVO	2013	2012
TOTAL PASIVO Y PATRIMONIO	**256.513.335**	**222.697.561**
TOTAL PASIVO	215.221.335	182.598.036
PASIVOS FINANCIEROS	0	0
PASIVOS NO CORRIENTES MANTENIDOS PARA LA VENTA	0	0
TOTAL CUENTAS DE SEGUROS	197.702.134	166.721.112
Reservas Técnicas	159.254.242	128.634.492
Reserva Riesgos en Curso	75.414.519	68.831.414
Reserva Siniestros	81.226.909	58.809.094
Otras Reservas Técnicas	0	0
Deudas por Operaciones de Seguros	38.447.892	38.086.620
OTROS PASIVOS	17.519.201	15.876.924
TOTAL PATRIMONIO	41.292.000	40.099.525
Capital Pagado	31.133.862	30.093.000
Reservas	0	0
Resultados Acumulados	10.202.901	10.006.525
Resultados Acumulados Periodos Anteriores	8.827.717	8.268.111
Resultado del Ejercicio	1.964.548	3.472.443
(Dividendos)	589.364	1.734.029
Otros Ajustes	–44.763	0

ESTADO DE RESULTADOS
(miles de pesos de cada año)

	2013	2012
TOTAL DEL RESULTADO INTEGRAL	**1.919.785**	**3.472.443**
TOTAL RESULTADO DEL PERIODO	1.964.548	3.472.443
MARGEN DE CONTRIBUCION (MC)	22.457.990	19.499.175
Prima Retenida	118.377.354	109.107.016
Prima Directa	169.649.374	162.859.499
Prima Aceptada	1.660.172	149.657
Prima Cedida	52.932.192	53.902.140
Variación de Reservas Técnicas	8.748.325	8.007.946
Costo de Siniestros	55.469.569	48.931.053
Costo de Rentas	0	0
Resultado de Intermediación	13.904.534	11.181.952
Deterioro de Seguros	–673.048	2.204.324
COSTOS DE ADMINISTRACION (CA)	27.888.377	21.578.953
RESULTADO DE INVERSIONES (RI)	2.961.351	1.796.815
Deterioro de Inversiones	–13.721	–57.311
RESULTADO TECNICO DE SEGUROS (MC + RI + CA)	–2.469.036	–282.963
OTROS INGRESOS Y EGRESOS	3.113.454	1.825.991
Impuesto Renta	190.289	1.215.866
TOTAL OTRO RESULTADO INTEGRAL	–44.763	0
Impuesto Diferido	11.190	0

COMPOSICION DE LA CARTERA (1)
(miles de $ de diciembre de 2013)

Ramos	Individuales		Colectivos		Masivos: Cartera Hipotecaria		Masivos: Cartera Consumo		Masivos: Otras Carteras		Industria, Infraestructura y Comercio		TOTAL			
	PD	PRN	PD	PRN	PD	PRN	PD	PRN	PD	PRN	PD	PRN	PD	PRN	Sin (%)	MC
DAÑOS A LOS BIENES																
Incendio	1.436.739	872.386	0	0	751.742	738.742	0	0	537.683	662.897	23.075.754	9.288.956	25.801.918	11.562.981	54,67	–663.341
Terremoto	1.812.441	1.097.087	0	0	4.373.714	4.318.220	0	0	2.046.232	2.591.664	42.304.904	21.148.768	50.537.291	29.155.739	0,50	13.550.440
Riesgos de la Naturaleza	0	0	0	0	17	17	0	0	0	0	1.780	16	1.797	33	–	–198.555
Terrorismo	227	49	0	0	0	0	0	0	0	0	515.107	15.707	515.334	15.756	0,24	30.499
Robo	256.769	135.165	0	0	0	0	0	0	73.960	60.413	1.831.430	938.557	2.162.159	1.134.135	78,43	165.805
Cristales	23.425	12.313	0	0	0	0	0	0	160	84	98.711	51.775	122.296	64.172	187,07	–64.048
OTROS DAÑOS A LOS BIENES																
Daños Físicos Vehículos Motorizados	14.532.873	14.532.873	842.052	842.052	0	0	0	0	12.466.128	12.466.128	26.210.496	26.210.496	54.051.549	54.051.549	84,70	–543.419
Casco	16.846	2.842	0	0	0	0	0	0	0	0	456.069	1.057	472.915	3.899	0,00	20.035
RESPONSABILIDAD CIVIL	3.486.735	3.468.871	297.631	297.631	772	772	0	0	3.331.834	3.160.523	12.691.148	10.086.692	19.808.120	17.014.489	37,65	7.558.930
TRANSPORTE (terrestre, aéreo y marítimo)	232.334	63.127	5.791	1.847	0	0	0	0	33.436	–4.472	4.060.144	623.374	4.331.705	683.876	46,32	236.289
INGENIERIA	136.939	69.153	0	0	0	0	0	0	81.321	34.276	9.971.468	3.105.423	10.189.728	3.208.852	43,36	1.597.695
GARANTIA Y CREDITO																
Garantía y Fidelidad	0	0	0	0	0	0	0	0	0	0	26.251	13.419	26.251	13.419	–11,75	14.126
SALUD Y ACCIDENTES PERSONALES																
Accidentes personales	481.103	481.103	0	0	0	0	0	0	6.999	6.999	713.292	694.645	1.201.394	1.182.747	1,20	559.832
S.O.A.P.	5.863	5.863	0	0	0	0	0	0	0	0	37.356	37.356	43.219	43.219	9,73	38.386
OTROS SEGUROS																
Otros	8.492	6.476	0	0	0	0	0	0	0	0	375.206	236.012	383.698	242.488	27,21	155.316
Total	**22.430.786**	**20.747.308**	**1.145.474**	**1.141.530**	**5.126.245**	**5.057.751**	**0**	**0**	**18.577.753**	**18.978.512**	**122.369.116**	**72.452.253**	**169.649.374**	**118.377.354**	**27,62**	**22.457.990**

(1) Solo se informan ramos con datos.
PD : Prima Directa (miles de $).
PRN: Prima Retenida Neta (miles de $).
MC : Margen de Contribución (miles de $).

MAPFRE

IDENTIFICACION

RUT	:	96508210-7
Grupo	:	Generales
Razón Social	:	Mapfre Compañía de Seguros Generales de Chile S.A.
Nombre Corto	:	Mapfre
Fecha Aut. Exist.	:	27/08/1986
Dirección	:	Isidora Goyenechea 3520, Piso 16
Estado	:	Vigente
Teléfono	:	2694 70 00
Fax	:	2696 40 86
Página Web	:	www.mapfreseguros.cl

ADMINISTRACION

Director	:	Juan Pablo Uriarte Díaz
Directores	:	Andrés Chaparro Kaufman
	:	Gonzalo Febrer Pacho
	:	Carlos Molina Zaldívar
	:	Renzo Calda Giurato
Gerente General	:	Rodrigo Campero Peters

INFORMACION GENERAL

Total Accionistas	:	2
Capital Pagado	:	33.223.251
Total acciones pagadas	:	5.984.420
Número de trabajadores	:	415
Número de pólizas vigentes	:	1.307.052
Número de Items vigentes	:	1.510.043

PROPIEDAD

Diez mayores accionistas	Porcentaje
Mapfre Chile Seguros S.A.	81,950
Mapfre Chile Asesorías S.A.	18,050

BALANCE GENERAL
(miles de pesos de cada año)

ACTIVO	2013	2012
TOTAL ACTIVO	**335.844.439**	**391.759.671**
TOTAL INVERSIONES FINANCIERAS	69.286.618	61.353.812
TOTAL INVERSIONES INMOBILIARIAS	1.507.568	1.635.486
ACTIVOS NO CORRIENTES MANTENIDOS PARA LA VENTA	0	0
TOTAL CUENTAS DE SEGUROS	259.095.355	322.263.523
Cuentas por Cobrar de Seguros	57.685.658	64.660.288
Cuentas por Cobrar Asegurados	52.915.570	47.398.677
Deudores por Operaciones de Reaseguro	1.413.884	14.389.629
Deudores por Operaciones de Coaseguro	3.356.204	2.871.982
Participación del Reaseguro en las Reservas Técnicas	201.409.697	257.603.235
OTROS ACTIVOS	5.954.898	6.506.850
Intangibles	51.073	63.580
Impuestos por Cobrar	51.073	63.580
Otros Activos	4.593.320	5.485.174

REASEGURADORAS CON QUE OPERA

Código	Nombre	País	Prima	Costo	Total
CG000	Otros Corr. Nac.	Chile	7.178.272		7.178.272
C-026	JIS Chile	Chile	7.395.915		7.395.915
C-031	Willis Reaseguros	Chile	19.675.327		19.675.327
C-204	Benfield	Chile	3.336		3.336
C-229	RSG Chile	Chile	43.521		43.521
C-231	Cono Sur Re.	Chile	310.448		310.448
C-246	JLT Re Chile Ltda.	Chile	889.807		889.807
C-258	Arthur J. Gallagher	Chile	88.611		88.611
R-000	Otras Cías. Intern.		856.485	64.937	921.422
R-002	Continental Re.	Bermudas	195.423		195.423
R-009	Partnerre S.A.	Francia	–63		–63
R-017	St. Paul	Estados Unidos	8.154		8.154
R-044	Odyssey	Estados Unidos	1		1
R-058	Everest	Estados Unidos	11.804		11.804
R-101	Mapfre Re	España	28.708.123	4.244.444	32.952.567
R-110	Assicurazioni	Italia	33.639		33.639
R-183	Munchener	Alemania	45.581		45.581
R-187	Hannover	Alemania	111.844		111.844
R-201	Tokio Marine	Japón	45.359		45.359
R-202	Mitsui	Japón	18.786		18.786
R-222	Sirius	Suecia	158.652		158.652
R-232	Lloyd's	Inglaterra	2.272.298		2.272.298
R-235	Factory	Estados Unidos	20.669.022		20.669.022
R-236	Swiss Re	Estados Unidos	29.275		29.275
R-240	Xl	Inglaterra	291.137		291.137
R-247	Mapfre Empresas	España	55.166.873	55.166.873	
R-256	Partner Re Europe	Irlanda	489.559		489.559
R-263	Allianz Global	Alemania	6.885		6.885
R-265	Axis Re	Irlanda	80.559		80.559
R-268	Chartis Europe	Inglaterra	650.256		650.256
R-271	Houston	Estados Unidos	7.067		7.067
R-272	Aspen	Inglaterra	1.331.515		1.331.515
R-273	QBE	Estados Unidos	63.958		63.958
R-294	Sunderland	Inglaterra	253.778		253.778
	Total compañía		**147.091.207**	**4.309.381**	**151.400.588**

PASIVO	2013	2012
TOTAL PASIVO Y PATRIMONIO	**335.844.439**	**391.759.671**
TOTAL PASIVO	300.493.705	362.040.855
PASIVOS FINANCIEROS	0	0
PASIVOS NO CORRIENTES MANTENIDOS PARA LA VENTA	0	0
TOTAL CUENTAS DE SEGUROS	284.374.922	345.902.822
Reservas Técnicas	239.984.503	295.234.979
Reserva Riesgos en Curso	79.301.113	80.943.114
Reserva Siniestros	157.334.441	212.523.533
Otras Reservas Técnicas	0	0
Deudas por Operaciones de Seguros	44.390.419	50.667.843
OTROS PASIVOS	16.118.783	16.138.033
TOTAL PATRIMONIO	35.350.734	29.718.816
Capital Pagado	33.223.251	32.257.017
Reservas	106.336	106.336
Resultados Acumulados	2.021.147	–2.644.537
Resultados Acumulados Periodos Anteriores	–2.644.537	–7.815.814
Resultado del Ejercicio	5.531.890	5.171.277
(Dividendos)	866.206	0
Otros Ajustes	0	0

ESTADO DE RESULTADOS
(miles de pesos de cada año)

	2013	2012
TOTAL DEL RESULTADO INTEGRAL	**5.531.890**	**5.171.277**
TOTAL RESULTADO DEL PERIODO	5.531.890	5.171.277
MARGEN DE CONTRIBUCION (MC)	23.864.185	29.820.142
Prima Retenida	59.739.454	69.448.384
Prima Directa	206.830.661	204.946.909
Prima Aceptada	0	0
Prima Cedida	147.091.207	135.498.525
Variación de Reservas Técnicas	1.139.067	6.985.662
Costo de Siniestros	26.373.265	22.607.642
Costo de Rentas	0	0
Resultado de Intermediación	4.812.722	6.277.570
Deterioro de Seguros	–694.229	–25.555
COSTOS DE ADMINISTRACION (CA)	21.239.224	25.874.078
RESULTADO DE INVERSIONES (RI)	2.199.326	1.083.350
Deterioro de Inversiones	0	0
RESULTADO TECNICO DE SEGUROS (MC + RI + CA)	4.824.287	5.029.414
OTROS INGRESOS Y EGRESOS	2.028.437	1.634.707
Impuesto Renta	1.220.757	942.841
TOTAL OTRO RESULTADO INTEGRAL	0	0
Impuesto Diferido	0	0

COMPOSICION DE LA CARTERA (1)
(miles de $ de diciembre de 2013)

Ramos	Individuales		Colectivos		Masivos: Cartera Hipotecaria		Masivos: Cartera Consumo		Masivos: Otras Carteras		Industria, Infraestructura y Comercio		TOTAL			
	PD	PRN	PD	PRN	PD	PRN	PD	PRN	PD	PRN	PD	PRN	PD	PRN	Sin (%)	MC
DAÑOS A LOS BIENES																
Incendio	2.201.829	1.349.524	0	0	2.399.995	2.461.120	0	0	855.166	554.798	31.848.916	585.822	37.305.906	4.951.264	103,96	–379.301
Terremoto	3.043.973	1.709.752	0	0	25.985.529	9.738.644	0	0	1.039.439	657.459	61.083.593	4.020.133	91.152.534	16.125.988	4,13	9.205.548
Riesgos de la Naturaleza	334.903	249.856	0	0	0	0	0	0	110.122	105.542	3.454.073	1.343.737	3.899.098	1.699.135	22,34	1.682.460
Terrorismo	17.845	12.488	0	0	0	0	0	0	6.781	5.276	3.134.547	1.046.157	3.159.173	1.063.921	1,10	1.040.441
Robo	157.120	119.457	0	0	0	0	–24.984	–24.984	62.842	55.038	1.211.418	439.953	1.406.396	589.464	89,55	55.022
Cristales	46.432	7.820	0	0	0	0	0	0	14.846	7.875	27.096	29.286	88.374	44.981	33,29	24.363
OTROS DAÑOS A LOS BIENES																
Daños Físicos Vehículos Motorizados	7.247.255	7.178.435	1.239.833	42.563	0	0	0	0	1.706.342	1.708.320	4.016.776	3.902.488	14.210.206	12.831.806	90,63	–263.786
Casco	0	0	0	0	0	0	0	0	0	0	14.156.467	–38.933	14.156.467	–38.933	0,29	349.944
RESPONSABILIDAD CIVIL	3.297.630	3.493.474	1.805.945	1.804.254	0	0	0	0	360.772	360.299	6.301.565	3.186.648	11.765.912	8.844.675	32,18	5.088.118
TRANSPORTE (terrestre, aéreo y marítimo)	0	0	0	0	0	0	0	0	0	0	2.651.711	501.646	2.651.711	501.646	26,49	544.731
INGENIERIA	3.876	1.459	0	0	0	0	0	0	1.524	521	6.557.239	1.364.814	6.562.639	1.366.794	–14,28	1.715.456
GARANTIA Y CREDITO																
Garantía y Fidelidad	0	0	0	0	0	0	0	0	0	0	1.552.883	378.574	1.552.883	378.574	28,94	355.180
SALUD Y ACCIDENTES PERSONALES																
Accidentes personales	275.953	390.128	–1.507	1.008	0	0	2	–91.339	843.571	868.350	1.490.414	435.022	2.608.433	1.603.169	0,98	727.518
S.O.A.P.	1.833.052	1.833.052	0	0	0	0	0	0	2.199.808	2.199.808	0	0	4.032.860	4.032.860	50,28	1.586.609
OTROS SEGUROS																
Seguro de Cesantía	117.602	117.623	0	0	–120.400	–120.400	2.395.534	2.034.820	1.241.814	1.820.707	0	0	3.634.550	3.852.750	33,57	1.715.576
Seguro Agrícola	0	0	735.291	338.266	0	0	0	0	0	0	607.009	143.617	1.342.300	481.883	187,74	–471.481
Otros	590.071	590.024	143.485	143.485	12.989	12.989	–5.681	–10.658	223.002	222.861	6.337.353	450.776	7.301.219	1.409.477	45,70	887.787
Total	**19.167.541**	**17.053.092**	**3.923.047**	**2.329.576**	**28.278.113**	**12.092.353**	**2.364.871**	**1.907.839**	**8.666.029**	**8.566.854**	**144.431.060**	**17.789.740**	**206.830.661**	**59.739.454**	**25,43**	**23.864.185**

(1) Solo se informan ramos con datos.
PD : Prima Directa (miles de $).
PRN: Prima Retenida Neta (miles de $).
MC : Margen de Contribución (miles de $).

MAPFRE GARANTIAS Y CREDITO S.A.

IDENTIFICACION

RUT	:	96612310-9
Grupo	:	Crédito
Razón Social	:	Mapfre Garantías y Crédito S.A., Compañía de Seguros
Nombre Corto	:	Mapfre Gar. y Crédito
Fecha Aut. Exist.	:	30/07/1991
Dirección	:	Isidora Goyenechea 3520, Piso 14
Estado	:	No Vigente
Fecha Tér. Exist.		
Teléfono	:	2694 72 07
Fax		
Página Web	:	www.mapfregc.cl

ADMINISTRACION

Presidente	:	
Directores	:	Juan Pablo Uriarte Díaz
	:	Andrés Chaparro Kaufman
	:	Orlando Sillano Zan
	:	Gonzalo Febrer Pacho
	:	Carlos Molina Zaldívar
	:	Renzo Calda Giurato
Gerente General	:	

INFORMACION GENERAL

Total Accionistas	:	2
Capital Pagado	:	3.176.296
Total acciones pagadas	:	13.024
Número de trabajadores	:	21
Número de pólizas vigentes	:	3.463
Número de Items vigentes	:	3.464

PROPIEDAD

Diez mayores accionistas	Porcentaje
Mapfre América Caución y Crédito	99,990
Mapfre Crediseguro S.A.	0,010

REASEGURADORAS CON QUE OPERA

Código	Nombre	País	Prima	Costo	Total
	Total				

No opera.

BALANCE GENERAL
(miles de pesos de cada año)

ACTIVO	2013	2012
TOTAL ACTIVO	**8.625.181**	**10.886.448**
TOTAL INVERSIONES FINANCIERAS	3.420.747	4.074.374
TOTAL INVERSIONES INMOBILIARIAS	23.049	17.850
ACTIVOS NO CORRIENTES MANTENIDOS PARA LA VENTA	0	0
TOTAL CUENTAS DE SEGUROS	4.784.535	5.359.229
Cuentas por Cobrar de Seguros	1.245.620	1.151.537
Cuentas por Cobrar Asegurados	114.005	433.570
Deudores por Operaciones de Reaseguro	1.131.615	717.967
Deudores por Operaciones de Coaseguro	0	0
Participación del Reaseguro en las Reservas Técnicas	3.538.915	4.207.692
OTROS ACTIVOS	396.850	1.434.995
Intangibles	6.293	7.834
Impuestos por Cobrar	6.293	7.834
Otros Activos	161.987	1.392.860

PASIVO	2013	2012
TOTAL PASIVO Y PATRIMONIO	**8.625.181**	**10.886.448**
TOTAL PASIVO	5.908.390	7.627.297
PASIVOS FINANCIEROS	0	0
PASIVOS NO CORRIENTES MANTENIDOS PARA LA VENTA	0	0
TOTAL CUENTAS DE SEGUROS	4.578.564	6.303.470
Reservas Técnicas	3.990.116	5.387.156
Reserva Riesgos en Curso	1.197.776	1.985.094
Reserva Siniestros	2.792.340	3.402.062
Otras Reservas Técnicas	0	0
Deudas por Operaciones de Seguros	588.448	916.314
OTROS PASIVOS	1.329.826	1.323.827
TOTAL PATRIMONIO	2.716.791	3.259.151
Capital Pagado	3.176.296	3.176.296
Reservas	–57.077	–57.077
Resultados Acumulados	–402.428	139.932
Resultados Acumulados Periodos Anteriores	139.932	0
Resultado del Ejercicio	–542.360	732.890
(Dividendos)	0	592.958
Otros Ajustes	0	0

ESTADO DE RESULTADOS
(miles de pesos de cada año)

	2013	2012
TOTAL DEL RESULTADO INTEGRAL	**–542.360**	**732.890**
TOTAL RESULTADO DEL PERIODO	–542.360	732.890
MARGEN DE CONTRIBUCION (MC)	398.604	1.660.465
Prima Retenida	–255.548	960.024
Prima Directa	2.025.626	4.057.970
Prima Aceptada	0	0
Prima Cedida	2.281.174	3.097.946
Variación de Reservas Técnicas	–343.615	–321.960
Costo de Siniestros	–121.547	–50.446
Costo de Rentas	0	0
Resultado de Intermediación	–247.996	–518.516
Deterioro de Seguros	1.065	1.794
COSTOS DE ADMINISTRACION (CA)	1.450.057	1.297.076
RESULTADO DE INVERSIONES (RI)	125.741	123.266
Deterioro de Inversiones	0	0
RESULTADO TECNICO DE SEGUROS (MC + RI + CA)	–925.712	486.655
OTROS INGRESOS Y EGRESOS	246.174	290.902
Impuesto Renta	–108.713	164.827
TOTAL OTRO RESULTADO INTEGRAL	0	0
Impuesto Diferido	0	0

COMPOSICION DE LA CARTERA (1)
(miles de $ de diciembre de 2013)

Ramos	Individuales		Colectivos		Masivos: Cartera Hipotecaria		Masivos: Cartera Consumo		Masivos: Otras Carteras		Industria, Infraestructura y Comercio		TOTAL			
	PD	PRN	PD	PRN	PD	PRN	PD	PRN	PD	PRN	PD	PRN	PD	PRN	Sin (%)	MC
GARANTIA Y CREDITO																
Garantía y Fidelidad	49.600	–614.663	0	0	0	0	0	0	0	0	0	0	49.600	–614.663	–	117.466
Seguros de Crédito	1.976.026	359.115	0	0	0	0	0	0	0	0	0	0	1.976.026	359.115	53,29%	438.000
Total	**2.025.626**	**–255.548**	**0**	**0**	**0**	**0**	**0**	**0**	**0**	**0**	**0**	**0**	**2.025.626**	**–255.548**	**53,29%**	**555.466**

(1) Solo se informan ramos con datos.
PD : Prima Directa (miles de $).
PRN: Prima Retenida Neta (miles de $).
MC : Margen de Contribución (miles de $).

METLIFE

IDENTIFICACION

RUT	:	76328793-9
Grupo	:	Generales
Razón Social	:	Metlife Chile Seguros Generales S.A.
Nombre Corto	:	Metlife Generales
Fecha Aut. Exist.	:	01/10/2013
Dirección	:	
Estado	:	Vigente
Teléfono	:	
Fax	:	
Página Web	:	

ADMINISTRACION

Presidente	:	Ronald Michael Mayne-Nicholls Secul
Directores	:	Alejandro Fernández Galaz
	:	Marcelo Salvador Díaz Palma
	:	Enrique Gimenez del Villar
	:	Carlos Bargiela
Gerente General	:	Andrés Fernando Merino Cangas

INFORMACION GENERAL

Total Accionistas	:	Sin datos
Capital Pagado	:	3.668.325
Total acciones pagadas	:	
Número de trabajadores	:	9
Número de pólizas vigentes	:	12
Número de Items vigentes	:	12

PROPIEDAD

Diez mayores accionistas	Porcentaje

Sin datos.

REASEGURADORAS CON QUE OPERA

Código	Nombre	País	Prima	Costo	Total
	Total				

No opera.

BALANCE GENERAL
(miles de pesos de cada año)

ACTIVO	2013	2012
TOTAL ACTIVO	**3.664.345**	
TOTAL INVERSIONES FINANCIERAS	3.631.609	
TOTAL INVERSIONES INMOBILIARIAS	0	
ACTIVOS NO CORRIENTES MANTENIDOS PARA LA VENTA	0	
TOTAL CUENTAS DE SEGUROS	30	
Cuentas por Cobrar de Seguros	30	
Cuentas por Cobrar Asegurados	30	
Deudores por Operaciones de Reaseguro	0	
Deudores por Operaciones de Coaseguro	0	
Participación del Reaseguro en las Reservas Técnicas	0	
OTROS ACTIVOS	32.706	
Intangibles	0	
Impuestos por Cobrar	0	
Otros Activos	878	

PASIVO	2013	2012
TOTAL PASIVO Y PATRIMONIO	**3.664.345**	
TOTAL PASIVO	79.253	
PASIVOS FINANCIEROS	0	
PASIVOS NO CORRIENTES MANTENIDOS PARA LA VENTA	0	
TOTAL CUENTAS DE SEGUROS	38	
Reservas Técnicas	38	
Reserva Riesgos en Curso	29	
Reserva Siniestros	9	
Otras Reservas Técnicas	0	
Deudas por Operaciones de Seguros	0	
OTROS PASIVOS	79.215	
TOTAL PATRIMONIO	3.585.092	
Capital Pagado	3.668.325	
Reservas	0	
Resultados Acumulados	–83.233	
Resultados Acumulados Periodos Anteriores	0	
Resultado del Ejercicio	–83.233	
(Dividendos)	0	
Otros Ajustes	0	

ESTADO DE RESULTADOS
(miles de pesos de cada año)

	2013	2012
TOTAL DEL RESULTADO INTEGRAL	**–83.233**	
TOTAL RESULTADO DEL PERIODO	–83.233	
MARGEN DE CONTRIBUCION (MC)	–8	
Prima Retenida	30	
Prima Directa	30	
Prima Aceptada	0	
Prima Cedida	0	
Variación de Reservas Técnicas	29	
Costo de Siniestros	9	
Costo de Rentas	0	
Resultado de Intermediación	0	
Deterioro de Seguros	0	
COSTOS DE ADMINISTRACION (CA)	138.007	
RESULTADO DE INVERSIONES (RI)	–10.185	
Deterioro de Inversiones	0	
RESULTADO TECNICO DE SEGUROS (MC + RI + CA)	–148.200	
OTROS INGRESOS Y EGRESOS	41.991	
Impuesto Renta	–22.976	
TOTAL OTRO RESULTADO INTEGRAL	0	
Impuesto Diferido	0	

COMPOSICION DE LA CARTERA (1)
(miles de $ de diciembre de 2013)

					Masivos											
Ramos	**Individuales**		**Colectivos**		**Cartera Hipotecaria**		**Cartera Consumo**		**Otras Carteras**		**Industria, Infraestructura y Comercio**		**TOTAL**			
	PD	**PRN**	**PD**	**PRN**	**PD**	**PRN**	**PD**	**PRN**	**PD**	**PRN**	**PD**	**PRN**	**PD**	**PRN**	**Sin (%)**	**MC**
DAÑOS A LOS BIENES																
Robo	2	2	0	2	0	0	0	0	0	0	0	0	2	2	–	–1
SALUD Y ACCIDENTES PERSONALES																
Accidentes personales	28	28	0	28	0	0	0	0	0	0	0	0	28	28	–	–7
Total	**30**	**30**	**0**	**30**	**0**	**0**	**0**	**0**	**0**	**0**	**0**	**0**	**30**	**30**	**–**	**–8**

(1) Solo se informan ramos con datos.
PD : Prima Directa (miles de $).
PRN: Prima Retenida Neta (miles de $).
MC : Margen de Contribución (miles de $).

MUTUALIDAD DE CARABINEROS

IDENTIFICACION

RUT	:	99024000-0
Grupo	:	Generales
Razón Social	:	Mutualidad de Carabineros
Nombre Corto	:	Mut. de Carabineros
Fecha Aut. Exist.	:	21/03/1918
Dirección	:	Paseo Bulnes 157
Estado	:	Vigente
Teléfono	:	2698 70 86
Fax	:	2676 88 11
Página Web	:	www.mutucar.cl

ADMINISTRACION

Vicepresidente	:	Marcos Eduardo Tello Salinas
Vicepresidente	:	Marcia del Carmen Raimann Vera
Directores	:	José Antonio Pavez Aravena
	:	Marcos Vásquez Meza
	:	Gustavo Adolfo González Jure
	:	Jorge Alejandro Serrano Espinoza
	:	Juan Domingo González Rivera
	:	Juan Adolfo Irigoyen Tapia
	:	René Rodrigo Ureta Toledo
	:	Ramiro Francisco Larraín Donoso
	:	Eduardo Antonio Quijada Acuña
Gerente General	:	Nelson Godoy Barrientos

INFORMACION GENERAL

Total Accionistas	:	
Capital Pagado	:	
Total acciones pagadas	:	
Número de trabajadores	:	60
Número de pólizas vigentes	:	71.978
Número de Items vigentes	:	191.402

PROPIEDAD

Diez mayores accionistas	Porcentaje
Sin datos.	

REASEGURADORAS CON QUE OPERA

Código	Nombre	País	Prima	Costo	Total
R-101	Mapfre Re	España	456.746	36.780	493.526
	Total compañía		**456.746**	**36.780**	**493.526**

BALANCE GENERAL
(miles de pesos de cada año)

ACTIVO	2013	2012
TOTAL ACTIVO	**13.190.730**	**12.540.013**
TOTAL INVERSIONES FINANCIERAS	11.847.531	11.289.502
TOTAL INVERSIONES INMOBILIARIAS	561.884	548.715
ACTIVOS NO CORRIENTES MANTENIDOS PARA LA VENTA	0	0
TOTAL CUENTAS DE SEGUROS	739.700	657.667
Cuentas por Cobrar de Seguros	530.315	463.367
Cuentas por Cobrar Asegurados	462.807	441.703
Deudores por Operaciones de Reaseguro	67.509	21.664
Deudores por Operaciones de Coaseguro	0	0
Participación del Reaseguro en las Reservas Técnicas	209.384	194.299
OTROS ACTIVOS	41.615	44.130
Intangibles	0	0
Impuestos por Cobrar	0	0
Otros Activos	41.615	44.130

PASIVO	2013	2012
TOTAL PASIVO Y PATRIMONIO	**13.190.730**	**12.540.013**
TOTAL PASIVO	1.463.633	1.506.905
PASIVOS FINANCIEROS	0	0
PASIVOS NO CORRIENTES MANTENIDOS PARA LA VENTA	0	0
TOTAL CUENTAS DE SEGUROS	1.437.398	1.479.211
Reservas Técnicas	1.051.164	1.148.024
Reserva Riesgos en Curso	653.358	786.660
Reserva Siniestros	48.076	30.230
Otras Reservas Técnicas	0	0
Deudas por Operaciones de Seguros	386.234	331.187
OTROS PASIVOS	26.235	27.694
TOTAL PATRIMONIO	11.727.096	11.033.108
Capital Pagado	0	0
Reservas	9.808.668	9.364.218
Resultados Acumulados	1.918.428	1.668.890
Resultados Acumulados Periodos Anteriores	915.366	896.205
Resultado del Ejercicio	1.003.062	772.685
(Dividendos)	0	0
Otros Ajustes	0	0

ESTADO DE RESULTADOS
(miles de pesos de cada año)

	2013	2012
TOTAL DEL RESULTADO INTEGRAL	**1.003.062**	**772.685**
TOTAL RESULTADO DEL PERIODO	1.003.062	772.685
MARGEN DE CONTRIBUCION (MC)	1.177.692	725.001
Prima Retenida	1.161.518	1.064.692
Prima Directa	1.618.264	1.529.974
Prima Aceptada	0	0
Prima Cedida	456.746	465.282
Variación de Reservas Técnicas	–114.706	274.780
Costo de Siniestros	188.388	200.389
Costo de Rentas	0	0
Resultado de Intermediación	–126.635	–135.477
Deterioro de Seguros	0	0
COSTOS DE ADMINISTRACIÓN (CA)	850.664	556.147
RESULTADO DE INVERSIONES (RI)	589.519	496.406
Deterioro de Inversiones	0	0
RESULTADO TECNICO DE SEGUROS (MC + RI + CA)	916.546	665.260
OTROS INGRESOS Y EGRESOS	–8.620	–8.985
Impuesto Renta	0	0
TOTAL OTRO RESULTADO INTEGRAL	0	0
Impuesto Diferido	0	0

COMPOSICION DE LA CARTERA (1)
(miles de $ de diciembre de 2013)

Ramos	Individuales		Colectivos		Masivos: Cartera Hipotecaria		Masivos: Cartera Consumo		Masivos: Otras Carteras		Industria, Infraestructura y Comercio		TOTAL			
	PD	PRN	PD	PRN	PD	PRN	PD	PRN	PD	PRN	PD	PRN	PD	PRN	Sin (%)	MC
DAÑOS A LOS BIENES																
Incendio	865.105	576.621	421.702	421.702	0	0	0	0	0	0	0	0	1.286.807	998.323	27,05	991.287
Terremoto	288.356	136.597	0	0	0	0	0	0	0	0	0	0	288.356	136.597	0,00	156.245
Riesgos de la Naturaleza	5.265	1.663	0	0	0	0	0	0	0	0	0	0	5.265	1.663	133,92	386
Terrorismo	37.836	24.935	0	0	0	0	0	0	0	0	0	0	37.836	24.935	0,00	29.773
Total	1.196.562	739.817	421.702	421.702	0	0	0	0	0	0	0	0	1.618.264	1.161.518	16,23	1.177.692

(1) Solo se informan ramos con datos.
PD : Prima Directa (miles de $).
PRN: Prima Retenida Neta (miles de $).
MC : Margen de Contribución (miles de $).

ORION

IDENTIFICACION

RUT	:	76042965-1
Grupo	:	Generales
Razón Social	:	Orion Seguros Generales S.A.
Nombre Corto	:	Orion
Fecha Aut. Exist.	:	18/12/2008
Dirección	:	Avenida Isidora Goyenechea 2932, Piso 2
Estado	:	Vigente
Teléfono	:	2763 78 00
Fax	:	
Página Web	:	

ADMINISTRACION

Presidente	:	Arturo Felipe Majlis Albala
Vicepresidente	:	Jorge Ergas Heymann
Directores	:	Norberto José Valin Reyes
	:	Rodrigo Manubens Moltedo
	:	Andrés Charme Silva
Gerente General	:	Susan de Raadt Hadik

INFORMACION GENERAL

Total Accionistas	:	2
Capital Pagado	:	2.899.829
Total acciones pagadas	:	2.700.000.000
Número de trabajadores	:	27
Número de pólizas vigentes	:	10.730
Número de Items vigentes	:	1.222.036

PROPIEDAD

Diez mayores accionistas	Porcentaje
Simma Compañía de Inversiones S.A.	100,000
Majlis Albala, Arturo	0,000

BALANCE GENERAL
(miles de pesos de cada año)

ACTIVO	2013	2012
TOTAL ACTIVO	**34.934.751**	**19.146.289**
TOTAL INVERSIONES FINANCIERAS	4.988.660	4.151.634
TOTAL INVERSIONES INMOBILIARIAS	35.397	35.472
ACTIVOS NO CORRIENTES MANTENIDOS PARA LA VENTA	0	0
TOTAL CUENTAS DE SEGUROS	29.398.450	14.536.101
Cuentas por Cobrar de Seguros	6.836.058	4.458.714
Cuentas por Cobrar Asegurados	5.870.099	3.544.550
Deudores por Operaciones de Reaseguro	764.561	315.733
Deudores por Operaciones de Coaseguro	201.398	598.431
Participación del Reaseguro en las Reservas Técnicas	22.562.392	10.077.387
OTROS ACTIVOS	512.244	423.082
Intangibles	103.843	131.937
Impuestos por Cobrar	103.843	131.937
Otros Activos	295.718	252.245

REASEGURADORAS CON QUE OPERA

Código	Nombre	País	Prima	Costo	Total
R-000	Otras Cías. Intern.		2.723.287		2.723.287
R-009	Partnerre S.A.	Francia	18.399		18.399
R-044	Odyssey	Estados Unidos	42.465		42.465
R-058	Everest	Estados Unidos	50.182		50.182
R-110	Assicurazioni	Italia	1.709		1.709
R-183	Munchener	Alemania	376.590		376.590
R-187	Hannover	Alemania	261.792		261.792
R-202	Mitsui	Japón	209.025		209.025
R-221	Liberty	Estados Unidos	143.561		143.561
R-231	Scor Switzerland	Suiza	6.077.958	48.306	6.126.264
R-232	Lloyd's	Inglaterra	35.019		35.019
R-236	Swiss Re	Estados Unidos	5.534.763		5.534.763
R-240	Xl	Inglaterra	96.000		96.000
R-243	Berkley	Estados Unidos	24.503		24.503
R-265	Axis Re	Irlanda	84.293		84.293
R-266		Inglaterra	1.109		1.109
R-268	Chartis Europe	Inglaterra	528.716		528.716
R-273	QBE	Estados Unidos	125.004		125.004
R-282		Estados Unidos	2.827.355		2.827.355
R-290	Markel	Irlanda	1.370		1.370
R-292	Westport	Estados Unidos	10.554		10.554
R-294	Sunderland	Inglaterra	389.106		389.106
R-298	Axa Corporate	Francia	120.483		120.483
	Total compañía		**19.683.243**	**48.306**	**19.731.549**

PASIVO	2013	2012
TOTAL PASIVO Y PATRIMONIO	**34.934.751**	**19.146.289**
TOTAL PASIVO	31.079.710	15.706.383
PASIVOS FINANCIEROS	0	0
PASIVOS NO CORRIENTES MANTENIDOS PARA LA VENTA	0	0
TOTAL CUENTAS DE SEGUROS	29.552.023	14.760.345
Reservas Técnicas	23.062.129	10.448.345
Reserva Riesgos en Curso	8.015.674	6.129.153
Reserva Siniestros	14.847.433	4.122.151
Otras Reservas Técnicas	0	0
Deudas por Operaciones de Seguros	6.489.894	4.312.000
OTROS PASIVOS	1.527.687	946.038
TOTAL PATRIMONIO	3.855.041	3.439.906
Capital Pagado	2.899.829	2.899.829
Reservas	0	0
Resultados Acumulados	955.212	540.077
Resultados Acumulados Periodos Anteriores	540.077	207.019
Resultado del Ejercicio	415.135	333.058
(Dividendos)	0	0
Otros Ajustes	0	0

ESTADO DE RESULTADOS
(miles de pesos de cada año)

	2013	2012
TOTAL DEL RESULTADO INTEGRAL	**415.135**	**333.058**
TOTAL RESULTADO DEL PERIODO	415.135	333.058
MARGEN DE CONTRIBUCION (MC)	2.604.585	1.927.309
Prima Retenida	543.820	326.888
Prima Directa	20.227.063	15.024.251
Prima Aceptada	0	0
Prima Cedida	19.683.243	14.697.363
Variación de Reservas Técnicas	77.642	68.388
Costo de Siniestros	182.874	63.210
Costo de Rentas	0	0
Resultado de Intermediación	–2.380.864	–1.834.730
Deterioro de Seguros	11.277	31.105
COSTOS DE ADMINISTRACIÓN (CA)	2.425.347	1.722.992
RESULTADO DE INVERSIONES (RI)	161.393	111.232
Deterioro de Inversiones	0	0
RESULTADO TECNICO DE SEGUROS (MC + RI + CA)	340.631	315.549
OTROS INGRESOS Y EGRESOS	84.376	43.939
Impuesto Renta	85.914	66.608
TOTAL OTRO RESULTADO INTEGRAL	0	0
Impuesto Diferido	0	0

COMPOSICION DE LA CARTERA (1)
(miles de $ de diciembre de 2013)

Ramos	Individuales		Colectivos		Masivos: Cartera Hipotecaria		Masivos: Cartera Consumo		Masivos: Otras Carteras		Industria, Infraestructura y Comercio		TOTAL			
	PD	PRN	PD	PRN	PD	PRN	PD	PRN	PD	PRN	PD	PRN	PD	PRN	Sin (%)	MC
DAÑOS A LOS BIENES																
Incendio	0	0	0	0	0	0	0	0	0	0	1.012.333	17.119	1.012.333	17.119	99,54	27.291
Terremoto	0	0	0	0	0	0	0	0	0	0	1.916.504	68.025	1.916.504	68.025	0,00	79.195
Terrorismo	0	0	0	0	0	0	0	0	0	0	65.334	0	65.334	0	—	2.441
Robo	0	0	0	0	0	0	0	0	0	0	110.183	10.529	110.183	10.529	102,12	10.642
OTROS DAÑOS A LOS BIENES																
Casco	0	0	0	0	0	0	0	0	0	0	1.346.054	181	1.346.054	181	0,00	69.246
RESPONSABILIDAD CIVIL	0	0	0	0	0	0	0	0	0	0	4.574.155	182.679	4.574.155	182.679	65,33	252.890
TRANSPORTE (terrestre, aéreo y marítimo)	0	0	0	0	0	0	0	0	0	0	6.883.632	78.841	6.883.632	78.841	12,45	1.910.419
INGENIERIA	0	0	0	0	0	0	0	0	0	0	1.450.273	77.085	1.450.273	77.085	49,57	128.958
GARANTIA Y CREDITO																
Garantía y Fidelidad	0	0	0	0	0	0	0	0	0	0	627.946	36.109	627.946	36.109	0,00	12.373
SALUD Y ACCIDENTES PERSONALES																
Accidentes personales	425.585	68.943	0	0	0	0	0	0	0	0	0	0	425.585	68.943	1,89	60.776
OTROS SEGUROS																
Otros	0	0	0	0	0	0	0	0	0	0	1.815.064	4.309	1.815.064	4.309	158,39	50.354
Total	**425.585**	**68.943**	**0**	**0**	**0**	**0**	**0**	**0**	**0**	**0**	**19.801.478**	**474.877**	**20.227.063**	**543.820**	**21,05**	**2.604.585**

(1) Solo se informan ramos con datos.
PD : Prima Directa (miles de $).
PRN: Prima Retenida Neta (miles de $).
MC : Margen de Contribución (miles de $).

PENTA SECURITY

IDENTIFICACION

RUT	:	96683120-0
Grupo	:	Generales
Razón Social	:	Compañía de Seguros Generales Penta-Security S.A.
Nombre Corto	:	Penta-Security
Fecha Aut. Exist.	:	27/10/1993
Dirección	:	Av. El Bosque Norte 0440, Piso 7
Estado	:	Vigente
Teléfono	:	2339 00 00
Fax	:	2339 04 00
Página Web	:	www.pentasecurity.cl

PROPIEDAD

Diez mayores accionistas	Porcentaje
Empresas Penta S.A.	70,010
Inversiones Seguros Security Ltda.	29,450
Sergio Flavio Camus Larenas	0,110
Suc. Hernán Tapia Saavedra	0,020
Fernando A. López Véliz	0,020
Reinaldo Miguel Jara Castro	0,020
Arturo Segundo Carrillo Navarro	0,020
Amanda Gloria Turri Concha	0,020
Mario Luis Astudillo Núñez	0,020
Raquel del T. Cifuentes Osorio	0,020

BALANCE GENERAL
(miles de pesos de cada año)

ACTIVO	2013	2012
TOTAL ACTIVO	**348.330.426**	**313.549.128**
TOTAL INVERSIONES FINANCIERAS	61.283.021	49.953.411
TOTAL INVERSIONES INMOBILIARIAS	4.326.719	3.723.075
ACTIVOS NO CORRIENTES MANTENIDOS PARA LA VENTA	0	0
TOTAL CUENTAS DE SEGUROS	269.776.713	250.666.753
Cuentas por Cobrar de Seguros	130.647.698	101.936.230
Cuentas por Cobrar Asegurados	114.730.353	87.587.837
Deudores por Operaciones de Reaseguro	10.643.796	9.304.349
Deudores por Operaciones de Coaseguro	5.273.550	5.044.043
Participación del Reaseguro en las Reservas Técnicas	139.129.015	148.730.523
OTROS ACTIVOS	12.943.973	9.205.889
Intangibles	1.254.759	1.266.317
Impuestos por Cobrar	1.254.759	1.266.317
Otros Activos	8.642.048	5.829.282

ADMINISTRACION

Presidente	:	Carlos Eugenio Lavín García-Huidobro
Vicepresidente	:	Hugo Bravo López
Directores	:	Juan Carlos Délano Ortúzar
	:	Francisco Armando Silva Silva
	:	Carlos Alberto Délano Abbott
	:	Renato Arturo Peñafiel Muñoz
	:	Alejandro Alzérreca Luna
Gerente General	:	Fernando Cambara Lodigiani

INFORMACION GENERAL

Total Accionistas	:	387
Capital Pagado	:	26.578.834
Total acciones pagadas	:	10.897.703
Número de trabajadores	:	497
Número de pólizas vigentes	:	971.768
Número de Items vigentes	:	1.924.458

REASEGURADORAS CON QUE OPERA

Código	Nombre	País	Prima	Costo	Total
CG000	Otros Corr. Nac.	Chile	19.343.970		19.343.970
C-026	JIS Chile	Chile	813.654		813.654
C-028	Guy Carp.	Chile	28.635.690	5.286.500	33.922.190
C-031	Willis Reaseguros	Chile	15.976.283	28.482	16.004.765
C-204	Benfield	Chile	2.944.984	2.725.492	5.670.476
C-221	Cooper Chile	Chile	2.656		2.656
C-229	RSG Chile	Chile	1.066.429		1.066.429
C-231	Cono Sur Re.	Chile	852.378		852.378
C-237	THB Chile	Chile	2.925.578		2.925.578
C-244	TRP	Chile	76.082		76.082
C-246	JLT Re Chile Ltda.	Chile	4.714.642		4.714.642
C-254	Tech	Chile	1.743.985	96.848	1.840.833
R-000	Otras Cías. Intern.		–276.333		–276.333
R-006	Patria	México	640		640
R-044	Odyssey	Estados Unidos	22.407		22.407
R-049	Xl Re	Suiza	118.618		118.618
R-057	New Hampshire	Estados Unidos			
R-058	Everest	Estados Unidos	1.988.883		1.988.883
R-101	Mapfre Re	España	6.386.975	358.040	6.745.015
R-110	Assicurazioni	Italia	277.221		277.221
R-111	Zurich	Suiza	2.134		2.134
R-183	Munchener	Alemania	14.861.314		14.861.314
R-187	Hannover	Alemania	26.207		26.207
R-201	Tokio Marine	Japón	369.054		369.054
R-221	Liberty	Estados Unidos	–509		–509
R-222	Sirius	Suecia	3.667		3.667
R-232	Lloyd's	Inglaterra	1.168.665	29.256	1.197.921
R-236	Swiss Re	Estados Unidos	1.739.386		1.739.386
R-240	Xl	Inglaterra	983.538		983.538
R-246	HDI	Alemania	37.775		37.775
R-251	Scor Re	Estados Unidos	271.820		271.820
R-256	Partner Re Europe	Irlanda	33.235		33.235
R-263	Allianz Global	Alemania			
R-265	Axis Re	Irlanda			
R-266		Inglaterra	11.383		11.383
R-268	Chartis Europe	Inglaterra	–9.999		–9.999
R-271	Houston	Estados Unidos	–3.022		–3.022
R-272	Aspen	Inglaterra	–3.153	–	3.153
R-275	Travelers	Estados Unidos	47.092		47.092
R-290	Markel	Irlanda	11.863		11.863
	Total compañía		**107.165.192**	**8.524.618**	**115.689.810**

PASIVO	2013	2012
TOTAL PASIVO Y PATRIMONIO	**348.330.426**	**313.549.128**
TOTAL PASIVO	309.385.087	281.999.525
PASIVOS FINANCIEROS	23.944	0
PASIVOS NO CORRIENTES MANTENIDOS PARA LA VENTA	0	0
TOTAL CUENTAS DE SEGUROS	292.707.217	268.838.332
Reservas Técnicas	220.901.088	221.348.155
Reserva Riesgos en Curso	115.056.997	97.044.177
Reserva Siniestros	101.414.901	121.823.539
Otras Reservas Técnicas	0	0
Deudas por Operaciones de Seguros	71.806.129	47.490.178
OTROS PASIVOS	16.653.927	13.161.193
TOTAL PATRIMONIO	38.945.339	31.549.603
Capital Pagado	26.578.834	20.553.225
Reservas	0	0
Resultados Acumulados	12.366.505	10.996.377
Resultados Acumulados Periodos Anteriores	10.612.025	9.653.106
Resultado del Ejercicio	2.506.399	1.918.960
(Dividendos)	751.920	575.688
Otros Ajustes	0	0

ESTADO DE RESULTADOS
(miles de pesos de cada año)

	2013	2012
TOTAL DEL RESULTADO INTEGRAL	**2.506.399**	**1.918.960**
TOTAL RESULTADO DEL PERIODO	2.506.399	1.918.960
MARGEN DE CONTRIBUCION (MC)	21.753.358	21.565.626
Prima Retenida	107.166.452	94.786.219
Prima Directa	211.698.655	189.207.020
Prima Aceptada	0	0
Prima Cedida	104.532.203	94.420.801
Variación de Reservas Técnicas	6.008.861	4.220.888
Costo de Siniestros	56.848.247	52.707.978
Costo de Rentas	0	0
Resultado de Intermediación	12.571.278	9.701.671
Deterioro de Seguros	1.460.090	1.395.253
COSTOS DE ADMINISTRACIÓN (CA)	23.641.172	24.184.483
RESULTADO DE INVERSIONES (RI)	1.370.801	1.898.654
Deterioro de Inversiones	0	0
RESULTADO TECNICO DE SEGUROS (MC + RI + CA)	–517.012	–720.203
OTROS INGRESOS Y EGRESOS	2.474.295	2.597.003
Impuesto Renta	391.367	220.005
TOTAL OTRO RESULTADO INTEGRAL	0	0
Impuesto Diferido	0	0

COMPOSICION DE LA CARTERA (1)
(miles de $ de diciembre de 2013)

Ramos	Individuales		Colectivos		Masivos: Cartera Hipotecaria		Masivos: Cartera Consumo		Masivos: Otras Carteras		Industria, Infraestructura y Comercio		TOTAL			
	PD	PRN	PD	PRN	PD	PRN	PD	PRN	PD	PRN	PD	PRN	PD	PRN	Sin (%)	MC
DAÑOS A LOS BIENES																
Incendio	737.241	340.563	35.752	17.290	15.054	4.377	0	0	1.921	973	16.674.868	2.710.896	17.464.835	3.074.098	76,23	–1.926.791
Terremoto	769.919	307.335	16.676	6.671	211.042	92.996	0	0	118	47	40.422.337	7.367.278	41.420.093	7.774.327	0,00	164.203
Riesgos de la Naturaleza	175.597	79.494	8.394	3.903	943	392	0	0	46	18	3.976.747	403.934	4.161.728	487.740	0,00	503.432
Terrorismo	223.523	101.199	11.793	5.500	1.638	697	0	0	28	11	3.471.881	266.210	3.708.863	373.617	0,00	393.553
Robo	93.217	32.597	0	0	0	0	0	0	0	0	1.324.885	464.300	1.418.102	496.897	62,75	538.285
Cristales	22.694	7.942	70	24	0	0	0	0	0	0	31.725	11.104	54.489	19.071	87,34	2.510
OTROS DAÑOS A LOS BIENES																
Daños Físicos Vehículos Motorizados	11.056.585	11.031.148	850.930	850.085	160	160	0	0	20.099.315	20.099.290	30.823.372	30.024.396	62.830.361	62.005.079	63,02	11.956.874
Casco	400.415	37.167	0	0	0	0	0	0	0	0	5.043.983	86.145	5.444.398	123.312	–15,08	328.295
RESPONSABILIDAD CIVIL	927.787	754.424	478.486	456.221	6	6	0	0	3.211.603	3.170.294	20.439.437	8.678.703	25.057.319	13.059.649	80,58	1.294.613
TRANSPORTE (terrestre, aéreo y marítimo)	877.739	345.400	0	0	0	0	0	0	0	0	7.477.151	1.505.025	8.354.890	1.850.425	58,32	1.049.839
INGENIERIA	282.359	98.128	0	0	0	0	0	0	0	0	21.175.673	1.984.807	21.458.032	2.082.935	52,79	1.512.969
GARANTIA Y CREDITO																
Garantía y Fidelidad	7.190	2.516	0	0	0	0	0	0	0	0	213.306	116.249	220.497	118.766	17,03	94.314
SALUD Y ACCIDENTES PERSONALES																
Accidentes personales	328.741	308.275	597.186	591.505	0	0	0	0	33.581	12.252	1.439.485	1.293.371	2.398.993	2.205.403	0,56	1.168.372
S.O.A.P.	11.478.805	11.478.805	0	0	0	0	0	0	0	0	0	0	11.478.805	11.478.805	52,68	2.854.309
OTROS SEGUROS																
Otros	806.693	354.653	4.531	4.531	–1.881	–1.882	0	0	603.638	597.631	4.814.270	1.061.396	6.227.251	2.016.330	21,90	1.818.581
Total	**28.188.504**	**25.279.648**	**2.003.819**	**1.935.730**	**226.962**	**96.746**	**0**	**0**	**23.950.250**	**23.880.516**	**157.329.121**	**55.973.813**	**211.698.655**	**107.166.452**	**32,18**	**21.753.358**

(1) Solo se informan ramos con datos.
PD : Prima Directa (miles de $).
PRN: Prima Retenida Neta (miles de $).
MC : Margen de Contribución (miles de $).

QBE

IDENTIFICACION

RUT	:	76173258-7
Grupo	:	Generales
Razón Social	:	QBE Chile Seguros Generales S.A.
Nombre Corto	:	QBE
Fecha Aut. Exist.	:	12/10/2011
Dirección	:	Cerro El Plomo N° 5630, Of. 403
Estado	:	Vigente
Teléfono	:	2449 01 50
Fax	:	
Página Web	:	

ADMINISTRACION

Presidente	:	Alessandro Luis Jarzynski
Vicepresidente	:	José Tomás Sojo
Directores	:	Rodrigo Castro Díaz
	:	Narda Zúñiga Dominach
	:	Gonzalo Delger
Gerente General	:	Sin información

INFORMACION GENERAL

Total Accionistas	:	2
Capital Pagado	:	4.801.569
Total acciones pagadas	:	21.391
Número de trabajadores	:	14
Número de pólizas vigentes	:	5.396
Número de Items vigentes	:	25.852

PROPIEDAD

Diez mayores accionistas	Porcentaje
QBE Latin America Insurance Holdings S.l	100,000
QBE Holdings (Americas) Pty Ltd	0,000

REASEGURADORAS CON QUE OPERA

Código	Nombre	País	Prima	Costo	Total
CG000	Otros Corr. Nac.	Chile	519.384		519.384
C-028	Guy Carp.	Chile	511.436		511.436
C-031	Willis Reaseguros	Chile	108.832		108.832
C-221	Cooper Chile	Chile	317.410		317.410
C-229	RSG Chile	Chile	77.417		77.417
C-231	Cono Sur Re.	Chile	23.536		23.536
C-234	Colemont Fusion Re	Chile	18.490		18.490
C-237	THB Chile	Chile	138.450		138.450
C-246	JLT Re Chile Ltda.	Chile	455.994		455.994
C-258	Arthur J. Gallagher	Chile	7.869		7.869
R-232	Lloyd's	Inglaterra	148.436		148.436
R-273	QBE	Estados Unidos	4.091.491	1.610.490	5.701.981
	Total compañía		**6.418.745**	**1.610.490**	**8.029.235**

BALANCE GENERAL
(miles de pesos de cada año)

ACTIVO	2013	2012
TOTAL ACTIVO	**16.583.203**	**10.272.753**
TOTAL INVERSIONES FINANCIERAS	4.089.560	3.623.886
TOTAL INVERSIONES INMOBILIARIAS	147.006	166.425
ACTIVOS NO CORRIENTES MANTENIDOS PARA LA VENTA	0	0
TOTAL CUENTAS DE SEGUROS	11.581.092	5.937.628
Cuentas por Cobrar de Seguros	6.338.567	3.079.575
Cuentas por Cobrar Asegurados	2.594.040	1.279.262
Deudores por Operaciones de Reaseguro	83.099	7.628
Deudores por Operaciones de Coaseguro	3.661.428	1.792.685
Participación del Reaseguro en las Reservas Técnicas	5.242.525	2.858.053
OTROS ACTIVOS	765.545	544.814
Intangibles	0	0
Impuestos por Cobrar	0	0
Otros Activos	73.965	13.940

PASIVO	2013	2012
TOTAL PASIVO Y PATRIMONIO	**16.583.203**	**10.272.753**
TOTAL PASIVO	13.924.096	7.539.487
PASIVOS FINANCIEROS	0	0
PASIVOS NO CORRIENTES MANTENIDOS PARA LA VENTA	0	0
TOTAL CUENTAS DE SEGUROS	12.593.662	6.949.495
Reservas Técnicas	8.930.039	5.315.677
Reserva Riesgos en Curso	5.653.383	2.963.862
Reserva Siniestros	2.719.257	1.767.512
Otras Reservas Técnicas	0	0
Deudas por Operaciones de Seguros	3.663.623	1.633.818
OTROS PASIVOS	1.330.434	589.992
TOTAL PATRIMONIO	2.659.107	2.733.266
Capital Pagado	4.801.569	4.616.387
Reservas	0	0
Resultados Acumulados	–2.142.462	–1.883.121
Resultados Acumulados Periodos Anteriores	–1.883.121	–154.914
Resultado del Ejercicio	–259.341	–1.728.207
(Dividendos)	0	0
Otros Ajustes	0	0

ESTADO DE RESULTADOS
(miles de pesos de cada año)

	2013	2012
TOTAL DEL RESULTADO INTEGRAL	**–259.341**	**–1.728.207**
TOTAL RESULTADO DEL PERIODO	–259.341	–1.728.207
MARGEN DE CONTRIBUCION (MC)	917.162	–1.368.687
Prima Retenida	4.086.032	2.050.409
Prima Directa	10.504.777	4.817.482
Prima Aceptada	0	0
Prima Cedida	6.418.745	2.767.073
Variación de Reservas Técnicas	900.293	1.679.906
Costo de Siniestros	701.810	798.099
Costo de Rentas	0	0
Resultado de Intermediación	–69.916	183.571
Deterioro de Seguros	26.193	5.784
COSTOS DE ADMINISTRACIÓN (CA)	1.567.145	946.295
RESULTADO DE INVERSIONES (RI)	121.745	91.117
Deterioro de Inversiones	0	0
RESULTADO TECNICO DE SEGUROS (MC + RI + CA)	–528.238	–2.223.865
OTROS INGRESOS Y EGRESOS	40.180	7.704
Impuesto Renta	–93.153	–442.922
TOTAL OTRO RESULTADO INTEGRAL	0	0
Impuesto Diferido	0	0

COMPOSICION DE LA CARTERA (1)
(miles de $ de diciembre de 2013)

Ramos	Individuales		Colectivos		Masivos: Cartera Hipotecaria		Masivos: Cartera Consumo		Masivos: Otras Carteras		Industria, Infraestructura y Comercio		TOTAL			
	PD	PRN	PD	PRN	PD	PRN	PD	PRN	PD	PRN	PD	PRN	PD	PRN	Sin (%)	MC
DAÑOS A LOS BIENES																
Incendio	4.065	2.034	0	0	0	0	0	0	0	0	1.830.721	767.975	1.834.786	770.009	38,29	180.507
Terremoto	12.553	6.276	0	0	0	0	0	0	0	0	5.233.346	2.169.694	5.245.899	2.175.970	–20,23	894.353
Riesgos de la Naturaleza	1.355	678	0	0	0	0	0	0	0	0	401.401	164.908	402.756	165.586	49,33	28.788
Terrorismo	1.355	678	0	0	0	0	0	0	0	0	413.110	170.762	414.465	171.440	12,88	81.998
Robo	363	182	0	0	0	0	0	0	0	0	15.484	7.742	15.847	7.924	–	–84.854
Cristales	0	0	0	0	0	0	0	0	0	0	1.447	723	1.447	723	–	–40.357
	0	0	0	0	0	0	0	0	0	0	0	0	0	0	–	0
OTROS DAÑOS A LOS BIENES																
Casco	0	0	0	0	0	0	0	0	0	0	91.261	4.723	91.261	4.723	124,91	2.055
RESPONSABILIDAD CIVIL	927	463	0	0	0	0	0	0	0	0	1.200.555	144.181	1.201.482	144.644	64,60	89.225
TRANSPORTE (terrestre, aéreo y marítimo)	0	0	0	0	0	0	0	0	0	0	4.655	0	4.655	0	15,41	443
INGENIERIA	0	0	0	0	0	0	0	0	0	0	1.261.951	629.898	1.261.951	629.898	127,74	–245.125
GARANTIA Y CREDITO																
Garantía y Fidelidad	0	0	0	0	0	0	0	0	0	0	8.064	4.032	8.064	4.032	–14,19	4.341
SALUD Y ACCIDENTES PERSONALES																
Accidentes personales	460	230	0	0	0	0	0	0	0	0	7.123	3.562	7.583	3.792	22,36	1.559
OTROS SEGUROS																
Seguro de Cesantía	0	0	0	0	0	0	0	0	0	0	1.239	620	1.239	620	187,71	–814
Otros	118	60	0	0	0	0	0	0	0	0	13.224	6.611	13.342	6.671	10,43	5.043
Total	**21.196**	**10.601**	**0**	**0**	**0**	**0**	**0**	**0**	**0**	**0**	**10.483.581**	**4.075.431**	**10.504.777**	**4.086.032**	**11,12**	**917.162**

(1) Solo se informan ramos con datos.
PD : Prima Directa (miles de $).
PRN: Prima Retenida Neta (miles de $).
MC : Margen de Contribución (miles de $).

RENTA NACIONAL

IDENTIFICACION

RUT	:	94510000-1
Grupo	:	Generales
Razón Social	:	Renta Nacional Compañía de Seguros Generales S.A.
Nombre Corto	:	Renta Nacional
Fecha Aut. Exist.	:	23/09/1982
Dirección	:	Amunátegui 178, Piso 2
Estado	:	Vigente
Teléfono	:	2670 02 00
Fax	:	2670 03 99
Página Web	:	www.rentanac.cl

ADMINISTRACION

Presidente	:	
Directores	:	Enrique Goldfard Sklar
	:	Juan Enrique Budinich Santander
	:	Sergio Hernández Núñez
	:	Eduardo Viada Aretxabala
	:	Francisco Javier Errázuriz Ovalle
Gerente General	:	Jorge Sims San Román

INFORMACION GENERAL

Total Accionistas	:	2
Capital Pagado	:	5.148.999
Total acciones pagadas	:	2.435.763
Número de trabajadores	:	115
Número de pólizas vigentes	:	176.334
Número de Items vigentes	:	235.589

PROPIEDAD

Diez mayores accionistas	Porcentaje
Inversiones Trading La Cruz S.A.	76,010
Soc. Agrícola Ganadera y Forestal Las Cruces S.A.	23,990

REASEGURADORAS CON QUE OPERA

Código	Nombre	País	Prima	Costo	Total
C-022	Aon Benfield	Chile	1.037.280	386.040	1.423.320
C-031	Willis Reaseguros	Chile	17.765		17.765
C-229	RSG Chile	Chile	191.266		191.266
C-258	Arthur J. Gallagher	Chile	33.641		33.641
R-058	Everest	Estados Unidos	1.843.887		1.843.887
R-101	Mapfre Re	España	515.446	33.081	548.527
R-187	Hannover	Alemania	697.916		697.916
C-000	Otros Corredores In.		5.350		5.350
	Total compañía		**4.342.551**	**419.121**	**4.761.672**

BALANCE GENERAL
(miles de pesos de cada año)

ACTIVO	2013	2012
TOTAL ACTIVO	**21.128.966**	**21.830.988**
TOTAL INVERSIONES FINANCIERAS	9.906.508	9.222.291
TOTAL INVERSIONES INMOBILIARIAS	53.414	51.893
ACTIVOS NO CORRIENTES MANTENIDOS PARA LA VENTA	0	0
TOTAL CUENTAS DE SEGUROS	10.520.702	11.498.196
Cuentas por Cobrar de Seguros	8.210.124	9.095.185
Cuentas por Cobrar Asegurados	7.906.583	8.680.728
Deudores por Operaciones de Reaseguro	301.947	412.887
Deudores por Operaciones de Coaseguro	1.594	1.570
Participación del Reaseguro en las Reservas Técnicas	2.310.578	2.403.011
OTROS ACTIVOS	648.342	1.058.608
Intangibles	12.370	8.529
Impuestos por Cobrar	12.370	8.529
Otros Activos	331.962	721.436

PASIVO	2013	2012
TOTAL PASIVO Y PATRIMONIO	**21.128.966**	**21.830.988**
TOTAL PASIVO	14.407.113	16.486.905
PASIVOS FINANCIEROS	0	0
PASIVOS NO CORRIENTES MANTENIDOS PARA LA VENTA	0	0
TOTAL CUENTAS DE SEGUROS	12.689.682	14.728.244
Reservas Técnicas	11.275.335	13.338.661
Reserva Riesgos en Curso	7.459.475	7.854.310
Reserva Siniestros	3.353.505	4.569.682
Otras Reservas Técnicas	0	0
Deudas por Operaciones de Seguros	1.414.347	1.389.583
OTROS PASIVOS	1.717.431	1.758.661
TOTAL PATRIMONIO	6.721.853	5.344.083
Capital Pagado	5.148.999	5.148.999
Reservas	0	0
Resultados Acumulados	1.572.854	195.084
Resultados Acumulados Periodos Anteriores	195.084	–201.782
Resultado del Ejercicio	1.377.770	396.866
(Dividendos)	0	0
Otros Ajustes	0	0

ESTADO DE RESULTADOS
(miles de pesos de cada año)

	2013	2012
TOTAL DEL RESULTADO INTEGRAL	**1.377.770**	**396.866**
TOTAL RESULTADO DEL PERIODO	1.377.770	396.866
MARGEN DE CONTRIBUCION (MC)	3.824.846	2.355.282
Prima Retenida	12.002.564	13.586.962
Prima Directa	16.345.115	18.543.944
Prima Aceptada	0	0
Prima Cedida	4.342.551	4.956.982
Variación de Reservas Técnicas	–877.921	569.772
Costo de Siniestros	7.902.967	9.771.147
Costo de Rentas	0	0
Resultado de Intermediación	638.858	348.833
Deterioro de Seguros	94.693	141.975
COSTOS DE ADMINISTRACION (CA)	2.944.131	2.712.227
RESULTADO DE INVERSIONES (RI)	319.235	43.854
Deterioro de Inversiones	0	0
RESULTADO TECNICO DE SEGUROS (MC + RI + CA)	1.199.950	–313.091
OTROS INGRESOS Y EGRESOS	528.743	930.931
Impuesto Renta	294.763	99.357
TOTAL OTRO RESULTADO INTEGRAL	0	0
Impuesto Diferido	0	0

COMPOSICION DE LA CARTERA (1)
(miles de $ de diciembre de 2013)

Ramos	Individuales		Colectivos		Masivos: Cartera Hipotecaria		Masivos: Cartera Consumo		Masivos: Otras Carteras		Industria, Infraestructura y Comercio		TOTAL			
	PD	PRN	PD	PRN	PD	PRN	PD	PRN	PD	PRN	PD	PRN	PD	PRN	Sin (%)	MC
DAÑOS A LOS BIENES																
Incendio	534.764	250.205	0	0	–3.072	–3.072	0	932	0	0	1.063.998	358.862	1.595.690	606.927	47,08	369.086
Terremoto	176.476	79.399	0	0	–12.706	–12.706	0	3.930	0	0	792.433	232.966	956.203	303.589	2,12	42.384
Riesgos de la Naturaleza	106	53	0	0	–51	–51	0	26	0	0	828	270	883	298	167,97	–149
Terrorismo	107	53	0	0	0	0	0	0	0	0	282	–18	389	35	139,00	2.502
Robo	41.688	17.230	0	0	0	0	0	0	0	0	248.422	77.735	290.110	94.965	73,85	84.724
Cristales	2.465	1.415	0	0	0	0	0	0	0	0	6.534	3.563	8.999	4.978	56,00	2.508
OTROS DAÑOS A LOS BIENES																
Daños Físicos Vehículos Motorizados	3.590.060	3.586.014	0	0	0	0	45.095	45.095	0	0	4.358.623	4.337.389	7.993.778	7.968.498	69,25	1.474.707
Casco	0	0	0	0	0	0	0	0	0	0	67.281	0	67.281	0	——	131.852
RESPONSABILIDAD CIVIL	919.178	575.697	0	0	0	0	5.513	5.513	0	0	1.143.135	690.431	2.067.826	1.271.641	50,53	724.977
TRANSPORTE (terrestre, aéreo y marítimo)	155.018	75.248	0	0	0	0	0	0	0	0	541.082	253.117	696.100	328.365	62,82	190.399
INGENIERIA	61.241	25.006	0	0	0	0	0	0	0	0	827.339	288.245	888.580	313.251	47,51	348.708
GARANTIA Y CREDITO																
Garantía y Fidelidad	71.468	32.209	0	0	0	0	0	0	0	0	145.317	64.932	216.785	97.141	–67,86	194.532
SALUD Y ACCIDENTES PERSONALES																
Accidentes personales	159.821	74.511	0	0	0	0	0	0	0	0	505.571	238.646	665.392	313.157	2,02	157.360
S.O.A.P.	562.657	562.657	0	0	0	0	0	0	0	0	0	0	562.657	562.657	124,87	–216.893
OTROS SEGUROS																
Seguro de Cesantía	0	0	0	0	0	0	0	0	0	0	4.294	4.294	4.294	4.294	6,11	3.993
Otros	36.022	35.629	0	0	0	0	0	0	0	0	294.126	97.139	330.148	132.768	0,42	314.156
Total	**6.311.071**	**5.315.326**	**0**	**0**	**–15.829**	**–15.829**	**50.608**	**55.496**	**0**	**0**	**9.999.265**	**6.647.571**	**16.345.115**	**12.002.564**	**40,45**	**3.824.846**

(1) Solo se informan ramos con datos.
PD : Prima Directa (miles de $).
PRN: Prima Retenida Neta (miles de $).
MC : Margen de Contribución (miles de $).

RSA

IDENTIFICACION

RUT	:	99017000-2
Grupo	:	Generales
Razón Social	:	RSA Seguros Chile S.A.
Nombre Corto	:	RSA
Fecha Aut. Exist.	:	08/05/1905
Dirección	:	Av. Providencia 1760, Piso 4
Estado	:	Vigente
Teléfono	:	2396 10 00
Fax	:	
Página Web	:	www.royalsunalliance.cl

ADMINISTRACION

Presidente	:	Víctor Manuel Jarpa Riveros
Vicepresidente	:	Peter Thomas Hill Dowd
Directores	:	Angel Segundo Cabrera Venegas
	:	William Stone
	:	Luis Fernando Mathieu Valderrama
Gerente General	:	Gonzalo Santos Mendiola

INFORMACION GENERAL

Total Accionistas	:	5
Capital Pagado	:	96.043.111
Total acciones pagadas	:	5.866.399
Número de trabajadores	:	607
Número de pólizas vigentes	:	1.317.023
Número de Items vigentes	:	6.114.189

PROPIEDAD

Diez mayores accionistas	Porcentaje
The Globe Insurance Company Limited	85,450
Royal International Insurance Holdings Limited	13,950
Fcmi Chilean Holdings Ltd.	0,490
Rsa Manx Holdings Limited	0,090
Cargill Incorporated Ltda	0,030

BALANCE GENERAL
(miles de pesos de cada año)

ACTIVO	2013	2012
TOTAL ACTIVO	**437.728.774**	**413.797.595**
TOTAL INVERSIONES FINANCIERAS	106.680.525	96.215.020
TOTAL INVERSIONES INMOBILIARIAS	5.802.055	6.095.616
ACTIVOS NO CORRIENTES MANTENIDOS PARA LA VENTA	0	0
TOTAL CUENTAS DE SEGUROS	306.743.466	295.600.528
Cuentas por Cobrar de Seguros	166.567.384	146.504.263
Cuentas por Cobrar Asegurados	143.363.934	121.066.394
Deudores por Operaciones de Reaseguro	15.049.628	17.272.218
Deudores por Operaciones de Coaseguro	8.153.822	8.165.651
Participación del Reaseguro en las Reservas Técnicas	140.176.082	149.096.265
OTROS ACTIVOS	18.502.728	15.886.431
Intangibles	2.361.911	2.171.120
Impuestos por Cobrar	2.361.911	2.171.120
Otros Activos	5.381.076	4.891.478

REASEGURADORAS CON QUE OPERA

Código	Nombre	País	Prima	Costo	Total
CG000	Otros Corr. Nac.	Chile	16.696.111	3.252.095	19.948.206
C-026	JIS Chile	Chile	1.233.960		1.233.960
C-028	Guy Carp.	Chile	23.132.074		23.132.074
C-031	Willis Reaseguros	Chile	2.902.260	82.818	2.985.078
C-204	Benfield	Chile	20.853		20.853
C-221	Cooper Chile	Chile	5.808.197	2.275.370	8.083.567
C-229	RSG Chile	Chile	3.442.643	296.122	3.738.765
C-231	Cono Sur Re.	Chile	2.538.786		2.538.786
C-234	Colemont Fusion Re	Chile	190.190		190.190
C-258	Arthur J. Gallagher	Chile	159.417		159.417
CG000	Otros Corr. Nac.	Chile	3.525.113	173.395	3.698.508
R-000	Otras Cías. Intern.		152.618	980.738	1.133.356
R-033	White Mountains	Estados Unidos	38		38
R-044	Odyssey	Estados Unidos	278.212		278.212
R-047	General Col	Argentina	559.354		559.354
R-049	Xl Re	Suiza	720.183		720.183
R-057	New Hampshire	Estados Unidos	26.936		26.936
R-058	Everest	Estados Unidos	7.296	898.530	905.826
R-064	Transatlantic	Estados Unidos	3.695	67	3.762
R-081	Royal Sun	Inglaterra	51.910.613	2.325.374	54.235.987
R-101	Mapfre Re	España	1.894.369	38	1.894.407
R-105	Suiza	Suiza	920		920
R-111	Zurich	Suiza	2.005		2.005
R-152	Royal Re	Inglaterra	2.315.656		2.315.656
R-183	Munchener	Alemania	10.591.164	2.969.656	13.560.820
R-187	Hannover	Alemania	480.461	110.433	590.894
R-222	Sirius	Suecia	206.234		206.234
R-231	Scor Switzerland	Suiza	1.529		1.529
R-232	Lloyd's	Inglaterra	613.145	2.557.005	3.170.150
R-236	Swiss Re	Estados Unidos	4.795.925	444.799	5.240.724
R-237	Partner Re	Bermudas	451.995		451.995
R-243	Berkley	Estados Unidos	6.599		6.599
R-250	Amlin A.G.	Suiza	627.037	84.410	711.447
R-251	Scor Re	Estados Unidos	25.592	184	25.776
R-256	Partner Re Europe	Irlanda	27.115	4.769	31.884
R-257	Validus	Suiza	50.719		50.719
R-263	Allianz Global	Alemania	1.344		1.344
R-264	Swiss Re Europe	Luxemburgo	1.715		1.715
R-265	Axis Re	Irlanda	133.569		133.569
R-271	Houston	Estados Unidos	18		18
R-272	Aspen	Inglaterra	1.700.960	159.842	1.860.802
R-281		Bermudas	9.992	470.468	480.460
R-282		Estados Unidos	–2.588		–2.588
R-290	Markel	Irlanda	659	46	705
R-291	ARCH	Bermudas	740.186		740.186
R-296	Qatar	Qatar	60.773		60.773
	Total compañía		**131.877.682**	**19.555.611**	**151.433.293**

PASIVO	2013	2012
TOTAL PASIVO Y PATRIMONIO	**437.728.774**	**413.797.595**
TOTAL PASIVO	362.700.810	351.083.599
PASIVOS FINANCIEROS	0	0
PASIVOS NO CORRIENTES MANTENIDOS PARA LA VENTA	0	0
TOTAL CUENTAS DE SEGUROS	325.927.511	314.415.877
Reservas Técnicas	248.027.945	257.016.536
Reserva Riesgos en Curso	149.049.352	127.185.763
Reserva Siniestros	97.428.144	127.215.907
Otras Reservas Técnicas	0	0
Deudas por Operaciones de Seguros	77.899.566	57.399.341
OTROS PASIVOS	36.773.299	36.667.722
TOTAL PATRIMONIO	75.027.964	62.713.996
Capital Pagado	96.043.111	96.043.111
Reservas	0	0
Resultados Acumulados	–20.985.689	–34.070.809
Resultados Acumulados Periodos Anteriores	–33.329.115	–40.547.342
Resultado del Ejercicio	12.343.426	6.476.533
(Dividendos)	0	0
Otros Ajustes	–29.458	741.694

ESTADO DE RESULTADOS
(miles de pesos de cada año)

	2013	2012
TOTAL DEL RESULTADO INTEGRAL	**12.313.968**	**7.218.227**
TOTAL RESULTADO DEL PERIODO	12.343.426	6.476.533
MARGEN DE CONTRIBUCION (MC)	53.937.669	49.565.487
Prima Retenida	148.834.237	141.499.085
Prima Directa	280.390.491	259.582.807
Prima Aceptada	940.462	1.731.921
Prima Cedida	132.496.716	119.815.643
Variación de Reservas Técnicas	5.642.073	558.801
Costo de Siniestros	61.997.091	57.595.018
Costo de Rentas	0	0
Resultado de Intermediación	11.108.612	10.198.525
Deterioro de Seguros	–3.406.819	3.414.712
COSTOS DE ADMINISTRACIÓN (CA)	46.420.732	45.324.550
RESULTADO DE INVERSIONES (RI)	3.092.126	800.046
Deterioro de Inversiones	0	0
RESULTADO TECNICO DE SEGUROS (MC + RI + CA)	10.609.063	5.040.983
OTROS INGRESOS Y EGRESOS	2.285.911	1.913.181
Impuesto Renta	2.708.848	942.472
TOTAL OTRO RESULTADO INTEGRAL	–29.458	741.694
Impuesto Diferido	–29.458	741.694

COMPOSICION DE LA CARTERA (1)
(miles de $ de diciembre de 2013)

Ramos	Individuales		Colectivos		Masivos: Cartera Hipotecaria		Masivos: Cartera Consumo		Masivos: Otras Carteras		Industria, Infraestructura y Comercio		TOTAL			
	PD	PRN	PD	PRN	PD	PRN	PD	PRN	PD	PRN	PD	PRN	PD	PRN	Sin (%)	MC
DAÑOS A LOS BIENES																
Incendio	1.847.324	1.686.290	418.996	402.617	845.514	845.097	213.476	102.698	2.789.206	2.348.393	33.765.653	3.795.067	39.880.169	9.180.162	3,18	–8.058.812
Terremoto	2.415.717	2.324.613	5.855.982	5.853.148	5.350.525	5.451.528	1.120.831	411.288	4.248.842	2.986.529	71.151.119	6.928.713	90.143.016	23.955.819	–1,58	25.501.520
Riesgos de la Naturaleza	385.862	374.054	240.146	239.261	640.806	640.157	18.336	7.848	1.007.315	914.893	2.080.782	562.705	4.373.247	2.738.918	12,93	1.947.906
Terrorismo	463.570	451.048	189.114	188.227	306.606	305.388	82.189	7.920	947.993	815.423	3.767.299	645.063	5.756.771	2.413.069	0,20	2.380.175
Robo	497.213	497.213	8.009	8.009	0	0	56.533	56.533	15.592.931	15.592.931	1.428.696	1.428.720	17.583.382	17.583.406	29,19	9.037.831
Cristales	32.537	32.537	2	2	4.112	4.112	4.308	4.308	81.813	81.813	70.118	70.118	192.890	192.890	130,68	–97.161
OTROS DAÑOS A LOS BIENES																
Daños Físicos Vehículos Motorizados	10.642.660	10.621.111	2.752.791	2.752.710	0	0	211.235	211.235	16.152.878	16.152.878	18.256.643	18.256.772	48.016.207	47.994.706	67,30	8.237.004
Casco	0	0	2.001	2.001	0	0	0	0	0	0	5.090.497	160.806	5.092.498	162.807	10,63	547.124
RESPONSABILIDAD CIVIL	2.245.781	2.245.451	632.669	632.735	0	0	63.271	62.236	2.445.837	2.445.837	10.376.738	9.170.877	15.764.296	14.557.136	62,19	3.932.494
TRANSPORTE (terrestre, aéreo y marítimo)	0	0	0	0	0	0	1.942	1.942	4.664	4.664	9.806.608	4.481.095	9.813.214	4.487.701	28,52	2.319.261
INGENIERIA	129.553	121.758	1.820	1.820	0	0	132.182	177.234	349.416	170.458	16.718.984	5.053.270	17.331.955	5.524.540	55,86	1.201.277
GARANTIA Y CREDITO																
Garantía y Fidelidad	3.458	3.458	0	0	0	0	0	0	0	0	229	229	3.687	3.687	2,97	22.032
SALUD Y ACCIDENTES PERSONALES																
Accidentes personales	186.695	185.205	19.398	19.398	0	0	41.610	41.610	5.341.024	5.341.024	1.301.474	1.277.691	6.890.201	6.864.928	7,62	4.168.711
S.O.A.P.	3.330.737	3.330.737	0	0	0	0	0	0	0	0	0	0	3.330.737	3.330.737	93,52	–253.314
OTROS SEGUROS																
Seguro de Cesantía	488	488	32.443	32.443	0	0	0	0	2.663.122	2.663.122	205.488	205.488	2.901.541	2.901.541	101,57	143.978
Otros	949.643	949.155	562.709	562.809	4.147	4.147	11.787	11.787	4.509.972	4.509.972	7.278.422	904.320	13.316.680	6.942.190	44,76	2.907.643
Total	**23.131.238**	**22.823.118**	**10.716.080**	**10.695.180**	**7.151.710**	**7.250.429**	**1.957.700**	**1.096.639**	**56.135.013**	**54.027.937**	**181.298.750**	**52.940.934**	**280.390.491**	**148.834.237**	**23,78**	**53.937.669**

(1) Solo se informan ramos con datos.
PD : Prima Directa (miles de $).
PRN: Prima Retenida Neta (miles de $).
MC : Margen de Contribución (miles de $).

SOLUNION(*)

IDENTIFICACION

RUT	:	76094234-0
Grupo	:	Crédito
Razón Social	:	Solunion Chile Seguros de Crédito S.A.
Nombre Corto	:	Solunion
Fecha Aut. Exist.	:	09/04/2010
Dirección	:	Av. Presidente Kennedy 5735, Of 801
Estado	:	Vigente
Teléfono	:	2246 17 96
Fax	:	
Página Web	:	

ADMINISTRACION

Presidente	:	
Directores	:	Fernando Pérez-Serrabona García
	:	Antoine George
	:	Juan Felipe Buhigas Tallon
	:	Laurent Treilhes
	:	Emilio José Gadea Muñoz
Gerente General	:	Juan Antonio García Serrano

INFORMACION GENERAL

Total Accionistas	:	3
Capital Pagado	:	2.952.781
Total acciones pagadas	:	1.299.223
Número de trabajadores	:	23
Número de pólizas vigentes	:	70
Número de Items vigentes	:	70

PROPIEDAD

Diez mayores accionistas	Porcentaje
Euler Hermes ACI Holding Inc.	86,100
Euler Hermes Chile Servicios Ltda.	13,900
Euler Hermes ACI Service LLC	0,000

REASEGURADORAS CON QUE OPERA

Código	Nombre	País	Prima	Costo	Total
R-000	Otras Cías. Intern.		627.063		627.063
R-101	Mapfre Re	España	1.654.111	57.941	1.712.052
	Total compañía		**2.281.174**	**57.941**	**2.339.115**

BALANCE GENERAL
(miles de pesos de cada año)

ACTIVO	2013	2012
TOTAL ACTIVO	**4.308.608**	**4.705.664**
TOTAL INVERSIONES FINANCIERAS	1.784.223	3.060.464
TOTAL INVERSIONES INMOBILIARIAS	459	6.524
ACTIVOS NO CORRIENTES MANTENIDOS PARA LA VENTA	0	0
TOTAL CUENTAS DE SEGUROS	2.372.640	1.522.868
Cuentas por Cobrar de Seguros	1.377.110	920.399
Cuentas por Cobrar Asegurados	1.109.123	883.270
Deudores por Operaciones de Reaseguro	267.987	37.129
Deudores por Operaciones de Coaseguro	0	0
Participación del Reaseguro en las Reservas Técnicas	995.530	602.469
OTROS ACTIVOS	151.286	115.809
Intangibles	0	2.792
Impuestos por Cobrar	0	2.792
Otros Activos	1.705	3.298

(*) El 27 de diciembre de 2013 Mapfre Garantía y Crédito se fusiona con Euler Hermes y cambia de nombre a Solunion Chile Seguros de Crédito S.A.

PASIVO	2013	2012
TOTAL PASIVO Y PATRIMONIO	**4.308.608**	**4.705.664**
TOTAL PASIVO	1.870.547	2.498.156
PASIVOS FINANCIEROS	0	0
PASIVOS NO CORRIENTES MANTENIDOS PARA LA VENTA	0	0
TOTAL CUENTAS DE SEGUROS	1.656.535	2.189.379
Reservas Técnicas	1.092.654	663.808
Reserva Riesgos en Curso	579.526	580.419
Reserva Siniestros	513.128	83.389
Otras Reservas Técnicas	0	0
Deudas por Operaciones de Seguros	563.881	1.525.571
OTROS PASIVOS	214.012	308.778
TOTAL PATRIMONIO	2.438.061	2.207.508
Capital Pagado	2.952.781	2.612.505
Reservas	0	0
Resultados Acumulados	–514.720	–404.997
Resultados Acumulados Periodos Anteriores	–404.997	–337.244
Resultado del Ejercicio	–109.723	–67.753
(Dividendos)	0	0
Otros Ajustes	0	0

ESTADO DE RESULTADOS
(miles de pesos de cada año)

	2013	2012
TOTAL DEL RESULTADO INTEGRAL	**–109.723**	**–67.753**
TOTAL RESULTADO DEL PERIODO	–109.723	–67.753
MARGEN DE CONTRIBUCION (MC)	127.383	171.335
Prima Retenida	80.688	99.726
Prima Directa	1.133.554	1.182.749
Prima Aceptada	0	0
Prima Cedida	1.052.866	1.083.023
Variación de Reservas Técnicas	–7.183	32.522
Costo de Siniestros	85.975	9.958
Costo de Rentas	0	0
Resultado de Intermediación	–147.037	–141.342
Deterioro de Seguros	11.077	15.649
COSTOS DE ADMINISTRACIÓN (CA)	388.444	507.327
RESULTADO DE INVERSIONES (RI)	84.167	93.314
Deterioro de Inversiones	0	0
RESULTADO TECNICO DE SEGUROS (MC + RI + CA)	–176.894	–242.677
OTROS INGRESOS Y EGRESOS	–45.101	59.535
Impuesto Renta	–40.230	–41.840
TOTAL OTRO RESULTADO INTEGRAL	0	0
Impuesto Diferido	0	0

COMPOSICION DE LA CARTERA (1)
(miles de $ de diciembre de 2013)

Ramos	Individuales		Colectivos		Masivos: Cartera Hipotecaria		Masivos: Cartera Consumo		Masivos: Otras Carteras		Industria, Infraestructura y Comercio		TOTAL			
	PD	PRN	PD	PRN	PD	PRN	PD	PRN	PD	PRN	PD	PRN	PD	PRN	Sin (%)	MC
GARANTIA Y CREDITO Seguros de Crédito	0	0	0	0	0	0	0	0	0	0	1.133.554	80.688	1.133.554	80.688	57,98	181.404
Total	**0**	**0**	**0**	**0**	**0**	**0**	**0**	**0**	**0**	**0**	**1.133.554**	**80.688**	**1.133.554**	**80.688**	**57,98**	**181.404**

(1) Solo se informan ramos con datos.
PD : Prima Directa (miles de $).
PRN: Prima Retenida Neta (miles de $).
MC : Margen de Contribución (miles de $).

ZENIT

IDENTIFICACION

RUT	:	76061223-5
Grupo	:	Generales
Razón Social	:	Zenit Seguros Generales S.A.
Nombre Corto	:	Zenit
Fecha Aut. Exist.	:	15/05/2009
Dirección	:	Huérfanos 1189, Piso 6
Estado	:	Vigente
Teléfono	:	2679 93 41
Fax	:	2679 93 60
Página Web	:	

ADMINISTRACION

Presidente	:	Roberto Belloni Pechini
Directores	:	Carlos Mackenna Iñiguez
	:	Carlos Spoerer Urrutia
	:	Mario Gazitúa Swett
	:	Ana María Masías Guzmán
Gerente General	:	Roberto Haramboure Galaz

INFORMACION GENERAL

Total Accionistas	:	2
Capital Pagado	:	5.998.198
Total acciones pagadas	:	2.146
Número de trabajadores	:	56
Número de pólizas vigentes	:	230.754
Número de Items vigentes	:	862.384

PROPIEDAD

Diez mayores accionistas	Porcentaje
Empresas Juan Yarur S.A.C.	99,720
Inversiones Petro S.A.	0,280

REASEGURADORAS CON QUE OPERA

Código	Nombre	País	Prima	Costo	Total
CG000	Otros Corr. Nac.	Chile	461.366	80.891	542.257
R-101	Mapfre Re	España	515.021		515.021
	Total compañía		**976.387**	**80.891**	**1.057.278**

BALANCE GENERAL
(miles de pesos de cada año)

ACTIVO	2013	2012
TOTAL ACTIVO	**18.405.385**	**13.347.560**
TOTAL INVERSIONES FINANCIERAS	5.789.059	4.597.778
TOTAL INVERSIONES INMOBILIARIAS	18.481	15.112
ACTIVOS NO CORRIENTES MANTENIDOS PARA LA VENTA	0	0
TOTAL CUENTAS DE SEGUROS	11.594.110	7.881.883
Cuentas por Cobrar de Seguros	10.134.003	6.466.558
Cuentas por Cobrar Asegurados	10.102.849	6.431.886
Deudores por Operaciones de Reaseguro	31.154	34.672
Deudores por Operaciones de Coaseguro	0	0
Participación del Reaseguro en las Reservas Técnicas	1.460.107	1.415.325
OTROS ACTIVOS	1.003.735	852.787
Intangibles	0	0
Impuestos por Cobrar	0	0
Otros Activos	256.437	83.235

PASIVO	2013	2012
TOTAL PASIVO Y PATRIMONIO	**18.405.385**	**13.347.560**
TOTAL PASIVO	13.766.754	10.684.621
PASIVOS FINANCIEROS	737.285	875.624
PASIVOS NO CORRIENTES MANTENIDOS PARA LA VENTA	0	0
TOTAL CUENTAS DE SEGUROS	11.133.639	8.181.037
Reservas Técnicas	10.525.097	7.811.794
Reserva Riesgos en Curso	7.978.734	5.614.281
Reserva Siniestros	2.486.878	2.135.774
Otras Reservas Técnicas	0	0
Deudas por Operaciones de Seguros	608.542	369.243
OTROS PASIVOS	1.895.830	1.627.960
TOTAL PATRIMONIO	4.638.631	2.662.939
Capital Pagado	5.998.198	3.922.503
Reservas	–32.590	–32.590
Resultados Acumulados	–1.326.977	–1.226.974
Resultados Acumulados Periodos Anteriores	–1.226.974	–753.320
Resultado del Ejercicio	–100.003	–473.654
(Dividendos)	0	0
Otros Ajustes	0	0

ESTADO DE RESULTADOS
(miles de pesos de cada año)

	2013	2012
TOTAL DEL RESULTADO INTEGRAL	**–100.003**	**–473.654**
TOTAL RESULTADO DEL PERIODO	–100.003	–473.654
MARGEN DE CONTRIBUCION (MC)	2.588.705	1.306.932
Prima Retenida	11.931.431	8.031.380
Prima Directa	12.907.818	9.030.079
Prima Aceptada	0	0
Prima Cedida	976.387	998.699
Variación de Reservas Técnicas	2.506.294	1.375.161
Costo de Siniestros	5.874.308	4.515.811
Costo de Rentas	0	0
Resultado de Intermediación	929.225	630.828
Deterioro de Seguros	–47.992	130.550
COSTOS DE ADMINISTRACION (CA)	3.175.127	2.324.286
RESULTADO DE INVERSIONES (RI)	225.957	116.608
Deterioro de Inversiones	0	0
RESULTADO TECNICO DE SEGUROS (MC + RI + CA)	–360.465	–900.746
OTROS INGRESOS Y EGRESOS	93.294	101.025
Impuesto Renta	–57.338	–156.733
TOTAL OTRO RESULTADO INTEGRAL	0	0
Impuesto Diferido	0	0

COMPOSICION DE LA CARTERA (1)
(miles de $ de diciembre de 2013)

Ramos	Individuales		Colectivos		Masivos: Cartera Hipotecaria		Masivos: Cartera Consumo		Masivos: Otras Carteras		Industria, Infraestructura y Comercio		TOTAL			
	PD	PRN	PD	PRN	PD	PRN	PD	PRN	PD	PRN	PD	PRN	PD	PRN	Sin (%)	MC
DAÑOS A LOS BIENES																
Incendio	18.277	18.277	0	0	13.534	13.534	0	0	–2.550	–2.550	0	0	29.261	29.261	–0,35	29.917
Terremoto	565	565	241	241	21.853	21.853	0	0	13.051	13.051	0	–160.527	35.710	–124.817	0,00	–205.717
Robo	233	233	0	0	0	0	0	0	36.384	36.384	0	0	36.617	36.617	–	–27.952
Cristales	5	5	0	0	0	0	0	0	0	0	0	0	5	5	0,00	5
OTROS DAÑOS A LOS BIENES																
Daños Físicos Vehículos Motorizados	273.378	273.378	104.630	104.630	0	0	0	0	3.729.436	3.702.420	3.421.317	3.041.185	7.528.761	7.121.613	195,46	716.776
RESPONSABILIDAD CIVIL	59.259	59.259	39.020	39.020	0	0	0	0	699.705	696.115	1.442.501	1.037.379	2.240.485	1.831.773	158,22	991.688
SALUD Y ACCIDENTES PERSONALES																
Accidentes personales	0	0	0	0	0	0	0	0	563	563	21.590	21.590	22.153	22.153	0,00	22.252
S.O.A.P.	309.396	309.396	0	0	0	0	0	0	0	0	0	0	309.396	309.396	64,42	168.484
OTROS SEGUROS																
Seguro de Cesantía	0	0	0	0	30.404	30.404	1.573.282	1.573.282	–22.289	–22.289	0	0	1.581.397	1.581.397	86,40	375.899
Otros	5.525	5.525	6.149	6.149	104	104	44.166	44.166	806.726	806.726	261.363	261.363	1.124.033	1.124.033	–1,13	517.353
Total	**666.638**	**666.638**	**150.040**	**150.040**	**65.895**	**65.895**	**1.617.448**	**1.617.448**	**5.261.026**	**5.230.420**	**5.146.771**	**4.200.990**	**12.907.818**	**11.931.431**	**75,97**	**2.588.705**

(1) Solo se informan ramos con datos.
PD : Prima Directa (miles de $).
PRN: Prima Retenida Neta (miles de $).
MC : Margen de Contribución (miles de $).

ZURICH SANTANDER

IDENTIFICACION

RUT	:	76590840-K
Grupo	:	Generales
Razón Social	:	Zurich Santander Seguros Generales Chile S.A.
Nombre Corto	:	Zurich Santander
Fecha Aut. Exist.	:	14/07/2006
Dirección	:	Bombero Ossa 1068, Piso 4
Estado	:	Vigente
Teléfono	:	2676 41 00
Fax	:	2671 20 51
Página Web	:	www.santanderseguros

PROPIEDAD

Diez mayores accionistas	Porcentaje
Inversiones ZS America Dos Ltda.	99,510
Inversiones ZS America SPA	0,490

BALANCE GENERAL
(miles de pesos de cada año)

ACTIVO	2013	2012
TOTAL ACTIVO	**153.191.500**	**163.794.667**
TOTAL INVERSIONES FINANCIERAS	64.875.481	62.159.519
TOTAL INVERSIONES INMOBILIARIAS	126.245	68.190
ACTIVOS NO CORRIENTES MANTENIDOS PARA LA VENTA	0	0
TOTAL CUENTAS DE SEGUROS	86.812.995	98.181.785
Cuentas por Cobrar de Seguros	33.981.023	38.284.978
Cuentas por Cobrar Asegurados	27.249.637	35.769.581
Deudores por Operaciones de Reaseguro	6.731.386	2.515.397
Deudores por Operaciones de Coaseguro	0	0
Participación del Reaseguro en las Reservas Técnicas	52.831.972	59.896.807
OTROS ACTIVOS	1.376.779	3.385.173
Intangibles	152.067	205.912
Impuestos por Cobrar	152.067	205.912
Otros Activos	769.654	2.672.371

ADMINISTRACION

Presidente	:	Francisco Javier Lorenzo Muradas
Directores	:	José Manuel Camposano Larraechea
	:	José Manuel Manzano Tagle
	:	Juan Cifuentes Mora
	:	François Facon
	:	José Orlando Pott
	:	Francisco del Cura Ayuso
	:	Raúl Pena Barreiro
	:	Carlos Gadia Barreto
Gerente General	:	Herbert Gad Philipp Rodríguez

INFORMACION GENERAL

Total Accionistas	:	2
Capital Pagado	:	16.503.513
Total acciones pagadas	:	15.366
Número de trabajadores	:	24
Número de pólizas vigentes	:	1.375.504
Número de Items vigentes	:	5.177.242

REASEGURADORAS CON QUE OPERA

Código	Nombre	País	Prima	Costo	Total
CG000	Otros Corr. Nac.	Chile	20.907.531		20.907.531
R-000	Otras Cías. Intern.			22.881	22.881
R-006	Patria	México		45.134	45.134
R-033	White Mountains	Estados Unidos		78.593	78.593
R-044	Odyssey	Estados Unidos		107.545	107.545
R-049	Xl Re	Suiza		4.932	4.932
R-058	Everest	Estados Unidos		260.247	260.247
R-081	Royal Sun	Inglaterra	301.181		301.181
R-101	Mapfre Re	España		10.213	10.213
R-183	Munchener	Alemania	2.093.775	655.707	2.749.482
R-221	Liberty	Estados Unidos	903.544		903.544
R-222	Sirius	Suecia		129.824	129.824
R-232	Lloyd's	Inglaterra		76.806	76.806
R-236	Swiss Re	Estados Unidos	2.029.923	160.370	2.190.293
R-250	Amlin A.G.	Suiza		82.530	82.530
R-251	Scor Re	Estados Unidos	301.181	55.572	356.753
R-257	Validus	Suiza		84.097	84.097
R-272	Aspen	Inglaterra		125.050	125.050
R-273	QBE	Estados Unidos		281.424	281.424
R-281		Bermudas		166.114	166.114
R-282		Estados Unidos		197.787	197.787
R-287	Axa Iard	Francia	1.066.928		1.066.928
	Total compañía		**27.604.063**	**2.544.826**	**30.148.889**

PASIVO	2013	2012
TOTAL PASIVO Y PATRIMONIO	**153.191.500**	**163.794.667**
TOTAL PASIVO	116.339.660	142.597.649
PASIVOS FINANCIEROS	0	0
PASIVOS NO CORRIENTES MANTENIDOS PARA LA VENTA	0	0
TOTAL CUENTAS DE SEGUROS	104.740.686	128.953.361
Reservas Técnicas	75.485.410	83.904.576
Reserva Riesgos en Curso	69.480.438	79.818.336
Reserva Siniestros	4.926.445	3.554.140
Otras Reservas Técnicas	17.201	29.603
Deudas por Operaciones de Seguros	29.255.276	45.048.785
OTROS PASIVOS	11.598.974	13.644.288
TOTAL PATRIMONIO	36.851.840	21.197.018
Capital Pagado	16.503.513	16.503.513
Reservas	0	0
Resultados Acumulados	20.348.327	4.693.505
Resultados Acumulados Periodos Anteriores	4.693.505	2.565.874
Resultado del Ejercicio	15.654.822	2.127.631
(Dividendos)	0	0
Otros Ajustes	0	0

ESTADO DE RESULTADOS
(miles de pesos de cada año)

	2013	2012
TOTAL DEL RESULTADO INTEGRAL	**15.654.822**	**2.127.631**
TOTAL RESULTADO DEL PERIODO	15.654.822	2.127.631
MARGEN DE CONTRIBUCION (MC)	31.292.428	21.493.747
Prima Retenida	24.503.028	39.001.336
Prima Directa	52.107.091	96.503.402
Prima Aceptada	0	0
Prima Cedida	27.604.063	57.502.066
Variación de Reservas Técnicas	–2.627.505	7.591.313
Costo de Siniestros	10.632.246	8.979.913
Costo de Rentas	0	0
Resultado de Intermediación	–17.804.747	–2.841.564
Deterioro de Seguros	465.780	357.444
COSTOS DE ADMINISTRACION (CA)	15.037.376	21.842.449
RESULTADO DE INVERSIONES (RI)	3.002.494	2.068.852
Deterioro de Inversiones	0	0
RESULTADO TECNICO DE SEGUROS (MC + RI + CA)	19.257.546	1.720.150
OTROS INGRESOS Y EGRESOS	4.546	15.572
Impuesto Renta	3.686.242	410.500
TOTAL OTRO RESULTADO INTEGRAL	0	0
Impuesto Diferido	0	0

COMPOSICION DE LA CARTERA (1)
(miles de $ de diciembre de 2013)

Ramos	Individuales		Colectivos		Masivos: Cartera Hipotecaria		Masivos: Cartera Consumo		Masivos: Otras Carteras		Industria, Infraestructura y Comercio		TOTAL			
	PD	PRN	PD	PRN	PD	PRN	PD	PRN	PD	PRN	PD	PRN	PD	PRN	Sin (%)	MC
DAÑOS A LOS BIENES																
Incendio	0	0	0	0	3.024.536	942.686	67.784	21.128	556.054	173.311	0	0	3.648.374	1.137.125	56,81	1.372.138
Terremoto	0	0	0	0	9.820.994	3.061.003	0	0	905.949	282.366	0	0	10.726.943	3.343.369	2,01	10.227.367
Riesgos de la Naturaleza	0	0	0	0	541.297	168.711	41.902	13.060	344.251	107.296	0	0	927.450	289.067	8,95	922.179
Robo	0	0	0	0	0	0	303.578	303.578	1.274.050	1.274.050	0	0	1.577.628	1.577.628	46,85	402.872
Cristales	0	0	0	0	16.728	16.728	0	0	0	0	0	0	16.728	16.728	110,56	394
RESPONSABILIDAD CIVIL	0	0	0	0	22.657	22.657	3.151	3.151	2	2	0	0	25.810	25.810	–49,58	54.036
SALUD Y ACCIDENTES PERSONALES																
Accidentes personales	0	0	0	0	0	0	0	0	47.683	47.683	0	0	47.683	47.683	1,87	–594.712
OTROS SEGUROS																
Seguro de Cesantía	0	0	0	0	3.632.022	1.110.045	18.807.985	5.748.231	2.144.560	655.434	0	0	24.584.567	7.513.710	47,03	15.381.671
Otros	0	0	0	0	0	0	2.119.667	2.119.667	8.432.241	8.432.241	0	0	10.551.908	10.551.908	48,85	3.526.483
Total	**0**	**0**	**0**	**0**	**17.058.234**	**5.321.830**	**21.344.067**	**8.208.815**	**13.704.790**	**10.972.383**	**0**	**0**	**52.107.091**	**24.503.028**	**21,70**	**31.292.428**

(1) Solo se informan ramos con datos.
PD : Prima Directa (miles de $).
PRN: Prima Retenida Neta (miles de $).
MC : Margen de Contribución (miles de $).

CONTINENTAL(*)

IDENTIFICACION

RUT	:	76039758-K
Grupo	:	Generales
Razón Social	:	Compañía de Seguros Generales Continental S.A.
Nombre Corto	:	Continental
Fecha Aut. Exist.	:	15/10/2008
Dirección	:	Isidora Goyenechea 3162, Of. 602
Estado	:	Vigente
Teléfono	:	2636 40 00
Fax	:	
Página Web	:	

ADMINISTRACION

Presidente	:	Vicente de la Fuente Montane
Directores	:	David Capdevila Ponce
	:	Alfredo Gastón Stohwing Leishner
	:	Hugo Serra Calderón
	:	Enrique Alfredo Araos Marfil
Gerente General	:	Andrés Mendieta Valenzuela

INFORMACION GENERAL

Total Accionistas	:	2
Capital Pagado	:	5.254.845
Total acciones pagadas		
Número de trabajadores	:	92
Número de pólizas vigentes	:	74
Número de Items vigentes	:	11.768

PROPIEDAD

Diez mayores accionistas	Porcentaje
Credere SPA	100,000
De la Fuente Montane, Vicente	0,000

REASEGURADORAS CON QUE OPERA

Código	Nombre	País	Prima	Costo	Total
	Total				

No opera.

BALANCE GENERAL
(miles de pesos de cada año)

ACTIVO	2013	2012
TOTAL ACTIVO	**3.334.694**	**3.280.370**
TOTAL INVERSIONES FINANCIERAS	2.728.548	2.603.219
TOTAL INVERSIONES INMOBILIARIAS	2.376	3.748
ACTIVOS NO CORRIENTES MANTENIDOS PARA LA VENTA	0	0
TOTAL CUENTAS DE SEGUROS	0	14.017
Cuentas por Cobrar de Seguros	0	14.017
Cuentas por Cobrar Asegurados	0	14.017
Deudores por Operaciones de Reaseguro	0	0
Deudores por Operaciones de Coaseguro	0	0
Participación del Reaseguro en las Reservas Técnicas	0	0
OTROS ACTIVOS	603.770	659.387
Intangibles	3.077	4.756
Impuestos por Cobrar	3.077	4.756
Otros Activos	1.865	63.276

(*) Se llamaba Tercer Milenio hasta el 10 de junio de 2014.

PASIVO	2013	2012
TOTAL PASIVO Y PATRIMONIO	**3.334.694**	**3.280.370**
TOTAL PASIVO	107.073	164.428
PASIVOS FINANCIEROS	0	0
PASIVOS NO CORRIENTES MANTENIDOS PARA LA VENTA	0	0
TOTAL CUENTAS DE SEGUROS	96.719	136.859
Reservas Técnicas	96.653	136.794
Reserva Riesgos en Curso	0	0
Reserva Siniestros	2.797	47.509
Otras Reservas Técnicas	93.856	89.285
Deudas por Operaciones de Seguros	66	65
OTROS PASIVOS	10.354	27.569
TOTAL PATRIMONIO	3.227.621	3.115.942
Capital Pagado	5.254.845	5.254.845
Reservas	70.588	70.588
Resultados Acumulados	–2.097.811	–2.209.490
Resultados Acumulados Periodos Anteriores	–2.209.490	–1.635.029
Resultado del Ejercicio	111.679	–574.461
(Dividendos)	0	0
Otros Ajustes	0	0

ESTADO DE RESULTADOS
(miles de pesos de cada año)

	2013	2012
TOTAL DEL RESULTADO INTEGRAL	**111.679**	**–574.461**
TOTAL RESULTADO DEL PERIODO	111.679	–574.461
MARGEN DE CONTRIBUCION (MC)	44.630	119.129
Prima Retenida	53.042	208.266
Prima Directa	53.042	208.901
Prima Aceptada	0	0
Prima Cedida	0	634
Variación de Reservas Técnicas	4.571	43.509
Costo de Siniestros	2.437	38.041
Costo de Rentas	0	0
Resultado de Intermediación	1.430	6.842
Deterioro de Seguros	–26	746
COSTOS DE ADMINISTRACIÓN (CA)	47.305	1.097.682
RESULTADO DE INVERSIONES (RI)	90.798	91.267
Deterioro de Inversiones	0	0
RESULTADO TECNICO DE SEGUROS (MC + RI + CA)	88.123	–887.286
OTROS INGRESOS Y EGRESOS	522	40.692
Impuesto Renta	–8.114	–245.322
TOTAL OTRO RESULTADO INTEGRAL	0	0
Impuesto Diferido	0	0

COMPOSICION DE LA CARTERA (1)
(miles de $ de diciembre de 2013)

Ramos	Individuales		Colectivos		Masivos: Cartera Hipotecaria		Masivos: Cartera Consumo		Masivos: Otras Carteras		Industria, Infraestructura y Comercio		TOTAL			
	PD	PRN	PD	PRN	PD	PRN	PD	PRN	PD	PRN	PD	PRN	PD	PRN	Sin (%)	MC
OTROS SEGUROS																
Otros	0	0	0	0	53.042	53.042	0	0	0	0	0	0	53.042	53.042	2,30%	44.630
Total	**0**	**0**	**0**	**0**	**53.042**	**53.042**	**0**	**0**	**0**	**0**	**0**	**0**	**53.042**	**53.042**	**2,30%**	**44.630**

(1) Solo se informan ramos con datos.
PD : Prima Directa (miles de $).
PRN: Prima Retenida Neta (miles de $).
MC : Margen de Contribución (miles de $).

SEGUROS DE VIDA
COMPAÑIAS ASEGURADORAS
ACE

IDENTIFICACION

RUT	:	99588060-1
Grupo	:	Vida
Razón Social	:	Ace Seguros de Vida S.A.
Nombre Corto	:	Ace
Fecha Aut. Exist.	:	07/03/2005
Dirección	:	Miraflores 222, Piso 17
Estado	:	Vigente
Teléfono	:	2 549 83 00
Fax	:	2 632 62 89
Página Web	:	www.acelimited.com

ADMINISTRACION

Presidente	:	Jorge Luis Cazar León
Vicepresidente	:	Marcos Gunn Ayling
Directores	:	Pablo Korze Hinojosa
	:	Roberto Hidalgo A.
	:	Roberto Salcedo A.

INFORMACION GENERAL

Total Accionistas	:	2
Capital Pagado	:	5.351.899
Total acciones pagadas	:	266.649
Número de trabajadores	:	3
Número de pólizas vigentes	:	143
Número de Items vigentes	:	2.951.614

PROPIEDAD

Diez mayores accionistas	Porcentaje
Ace Ina International Holding Ltda.	97,910
Afia Finance Corporation Chile Ltda.	2,090

REASEGURADORAS CON QUE OPERA

Código	Nombre	País	Prima	Costo	Total
II. EXTRANJERAS					
Corredor					
R-105	Suiza	Suiza	3.315		3.315
R-187	Hannover	Alemania	8.289		8.289
R-210	RGA RE	Estados Unidos	24.650		24.650
R-220	Tempest	Bermudas	31.421		31.421
R-262		Estados Unidos	2.225.421		2.225.421
	Total		**2.293.096**		**2.293.096**

COMPOSICION DE LA CARTERA (1)
(miles de pesos de diciembre de 2013)

Ramos	Prima Directa (miles de $)	Prima Retenida Neta (miles de $)	Margen de Contribución (miles de $)
BANCA SEGUROS Y RETAIL			
Vida y dotal	7.506.997	5.591.111	4.363.343
Salud	38.441	5.536	21.988
Accidentes personales	465.811	442.329	287.481
Desgravamen	10.312.587	10.287.270	6.519.445
Total	**18.323.836**	**16.326.246**	**11.192.257**

(1) Solo se informan ramos con datos.

BALANCE GENERAL
(miles de pesos de cada año)

ACTIVOS	2013	2012
TOTAL ACTIVO	**19.721.534**	**25.352.889**
TOTAL INVERSIONES FINANCIERAS	9.829.690	10.474.697
TOTAL INVERSIONES INMOBILIARIAS	2.418	242
ACTIVOS NO CORRIENTES MANTENIDOS PARA LA VENTA	0	0
TOTAL CUENTAS DE SEGUROS	9.369.202	14.458.530
Cuentas por Cobrar de Seguros	5.030.879	6.544.109
Cuentas por Cobrar Asegurados	4.614.597	5.419.023
Deudores por Operaciones de Reaseguro	270.138	1.072.931
Deudores por Operaciones de Coaseguro	146.144	52.155
Participación del Reaseguro en las Reservas Técnicas	4.338.323	7.914.421
OTROS ACTIVOS	520.224	419.420
Intangibles	0	0
Impuestos por Cobrar	0	0
Otros Activos	216.661	139.553

PASIVOS	2013	2012
TOTAL PASIVO Y PATRIMONIO	**19.721.534**	**25.352.889**
TOTAL PASIVO	10.656.209	17.224.781
PASIVOS FINANCIEROS	0	0
PASIVOS NO CORRIENTES MANTENIDOS PARA LA VENTA	0	0
TOTAL CUENTAS DE SEGUROS	8.386.284	13.318.918
Reservas Técnicas	7.927.560	11.749.716
Reserva Riesgos en Curso	6.163.747	10.405.180
Reserva Siniestros	1.336.896	792.618
Otras Reservas Técnicas	0	0
Deudas por Operaciones de Seguro	458.724	1.569.202
OTROS PASIVOS	2.269.925	3.905.863
TOTAL PATRIMONIO	9.065.325	8.128.108
Capital Pagado	5.351.899	5.351.899
Reservas	5.864	5.864
Resultados Acumulados	3.707.562	2.770.345
Resultados Acumulados Peíodos Anter.	2.770.346	1.259.792
Resultado del Ejercicio	937.216	1.510.553
(Dividendos)	0	0
Otros Ajustes	0	0

ESTADO DE RESULTADOS
(miles de pesos de cada año)

	2013	2012
TOTAL DEL RESULTADO INTEGRAL	**937.216**	**1.510.553**
TOTAL RESULTADO DEL PERIODO	937.216	1.510.553
MARGEN DE CONTRIBUCIÓN (MC)	11.192.257	14.843.199
Prima Retenida	16.326.246	21.113.646
Prima Directa	18.323.836	27.027.051
Prima Aceptada	295.506	0
Prima Cedida	2.293.096	5.913.405
Variación de Reservas Técnicas	–516.521	2.703.195
Costo de Siniestros	5.626.008	3.444.807
Costo de Rentas	0	0
Resultado de Intermediación	337.027	–311.991
Deterioro de Seguros	–312.525	434.436
COSTOS DE ADMINISTRACIÓN (CA)	10.294.282	13.141.245
RESULTADO DE INVERSIONES (RI)	454.949	432.400
Deterioro de Inversiones	0	0
RESULTADO TÉCNICO DE SEGUROS (MC + RI + CA)	1.352.924	2.134.354
OTROS INGRESOS Y EGRESOS	–36.539	–34.161
Impuesto Renta	179.071	374.541
TOTAL OTRO RESULTADO INTEGRAL	0	0
Impuesto Diferido	0	0

DETALLE MARGEN DE CONTRIBUCION SEGUROS PREVISIONALES (1)
(miles de $ de diciembre de 2013)

Seguro Invalidez y Sobrevivencia (SIS)	Renta Vitalicia de Vejez			Renta Vitalicia Invalidez			Renta Vitalicia de Sobrevivencia	Invalidez y Sobrevivencia (C-528)
	Renta Vitalicia Vejez	Renta Vitalicia de Vejez Normal	Renta Vitalicia de Vejez Anticipada	Renta Vitalicia Invalidez	Renta Vitalicia de Invalidez Total	Renta Vitalicia de Invalidez Parcial		

DETALLE DE SEGURO APV

APV

(1). Compañía no opera con seguros previsionales.

BANCHILE

IDENTIFICACION

RUT	:	96917990-3
Grupo	:	Vida
Razón Social	:	Banchile Seguros de Vida S.A.
Nombre Corto	:	Banchile
Fecha Aut. Exist.	:	25/04/2000
Dirección	:	Miraflores 222, Piso 21
Estado	:	Vigente
Teléfono	:	2 388 38 70
Fax	:	2 388 38 55
Página Web	:	www.banchilevida.cl

ADMINISTRACION

Presidente		
Directores	:	Gonzalo Menéndez Duque
	:	Rodrigo Manubens Moltedo
	:	Jorge Ergas Heymann
	:	Martín Rodríguez Guiraldes
	:	Ezequiel Klas
Gerente General	:	Ruperto Enrique González Bolbarán

INFORMACION GENERAL

Total Accionistas	:	4
Capital Pagado	:	2.492.199
Total acciones pagadas	:	5.713.567
Número de trabajadores	:	57
Número de pólizas vigentes	:	265.295
Número de Items vigentes	:	4.076.623

PROPIEDAD

Diez mayores accionistas	Porcentaje
Inversiones Vita S.A.	66,100
Inversiones Vita BIS S.A.	33,600
Soc. Inmobiliaria Norte Verde S.A.	0,200
Inersa S.A.	0,100

REASEGURADORAS CON QUE OPERA

Código	Nombre	País	Prima	Costo	Total
II. EXTRANJERAS					
Corredor					
R-101	Mapfre Re	España	349.122		349.122
R-182	Grag	Alemania	4.174.893		4.174.893
R-183	Munchener	Alemania	225.381		225.381
R-187	Hannover	Alemania	3.570.870		3.570.870
	Total		**8.320.266**		**8.320.266**

BALANCE GENERAL
(miles de pesos de cada año)

ACTIVOS	2013	2012
TOTAL ACTIVO	**86.136.651**	**111.595.999**
TOTAL INVERSIONES FINANCIERAS	69.079.702	99.391.426
TOTAL INVERSIONES INMOBILIARIAS	721.046	698.305
ACTIVOS NO CORRIENTES MANTENIDOS PARA LA VENTA	0	0
TOTAL CUENTAS DE SEGUROS	10.701.108	10.603.184
Cuentas por Cobrar de Seguros	7.134.756	7.704.574
Cuentas por Cobrar Asegurados	7.026.295	7.450.216
Deudores por Operaciones de Reaseguro	108.461	254.358
Deudores por Operaciones de Coaseguro	0	0
Participación del Reaseguro en las Reservas Técnicas	3.566.352	2.898.610
OTROS ACTIVOS	5.634.795	903.084
Intangibles	39.620	37.661
Impuestos por Cobrar	39.620	37.661
Otros Activos	683.915	662.163

COMPOSICION DE LA CARTERA (1)
(miles de pesos de diciembre de 2013)

Ramos	Prima Directa (miles de $)	Prima Retenida Neta (miles de $)	Margen de Contribución (miles de $)
COLECTIVOS			
Vida y Dotal	21.855	21.855	21.190
Salud	32.636	32.636	15.679
Accidentes personales	25.653	25.653	4.736
Desgravamen	426.713	426.713	256.403
BANCA SEGUROS Y RETAIL			
Vida y dotal	12.093.025	11.674.130	9.518.690
Seguros con cuenta única de inversión	63.031	61.334	7.868
Incapacidad o invalidez	1.491.082	1.391.954	994.342
Salud	5.335.413	4.918.976	2.991.171
Accidentes personales	9.241.438	8.800.938	6.948.748
Desgravamen	69.712.010	62.797.932	45.433.073
Otros	51.449	51.449	42.002
PREVISIONALES			
Seguro de Invalidez y Sobrevivencia	67.460	37.929	–328.372
Seguro con Ahorro Previsional (APV)	1.034	1.034	1.416
Total	**98.562.799**	**90.242.533**	**65.906.946**

(1) Solo se informan ramos con datos.

PASIVOS	2013	2012
TOTAL PASIVO Y PATRIMONIO	**86.136.651**	**111.595.999**
TOTAL PASIVO	65.336.644	69.485.069
PASIVOS FINANCIEROS	138.621	48.379
PASIVOS NO CORRIENTES MANTENIDOS PARA LA VENTA	0	0
TOTAL CUENTAS DE SEGUROS	52.856.053	53.676.874
Reservas Técnicas	52.302.379	53.581.764
Reserva Riesgos en Curso	16.461.065	18.080.052
Reserva Siniestros	6.491.360	5.317.162
Otras Reservas Técnicas	0	0
Deudas por Operaciones de Seguro	553.674	95.110
OTROS PASIVOS	12.341.970	15.759.816
TOTAL PATRIMONIO	20.800.007	42.110.930
Capital Pagado	2.492.199	2.492.199
Reservas	759.050	756.528
Resultados Acumulados	17.548.758	38.862.203
Resultados Acumulados Períodos Anter.	6.362.203	11.594.332
Resultado del Ejercicio	11.186.555	27.267.871
(Dividendos)	0	0
Otros Ajustes	0	0

ESTADO DE RESULTADOS
(miles de pesos de cada año)

	2013	2012
TOTAL DEL RESULTADO INTEGRAL	**11.186.555**	**27.267.871**
TOTAL RESULTADO DEL PERIODO	11.186.555	27.267.871
MARGEN DE CONTRIBUCIÓN (MC)	65.906.946	86.605.154
Prima Retenida	90.242.533	106.679.743
Prima Directa	98.562.799	115.328.126
Prima Aceptada	0	0
Prima Cedida	8.320.266	8.648.383
Variación de Reservas Técnicas	–2.668.905	–11.463.113
Costo de Siniestros	16.137.534	21.854.608
Costo de Rentas	0	0
Resultado de Intermediación	10.683.367	9.501.503
Deterioro de Seguros	70.485	–67.732
COSTOS DE ADMINISTRACIÓN (CA)	55.087.647	56.632.046
RESULTADO DE INVERSIONES (RI)	3.045.542	3.835.426
Deterioro de Inversiones	0	0
RESULTADO TÉCNICO DE SEGUROS (MC + RI + CA)	13.864.841	33.808.534
OTROS INGRESOS Y EGRESOS	23.015	17.622
Impuesto Renta	2.714.538	6.666.204
TOTAL OTRO RESULTADO INTEGRAL	0	0
Impuesto Diferido	0	0

DETALLE MARGEN DE CONTRIBUCION SEGUROS PREVISIONALES (1)
(miles de $ de diciembre de 2013)

Seguro Invalidez y Sobrevivencia (SIS)	Renta Vitalicia de Vejez			Renta Vitalicia Invalidez			Renta Vitalicia de Sobrevivencia	Invalidez y Sobrevivencia (C-528)
	Renta Vitalicia Vejez	Renta Vitalicia de Vejez Normal	Renta Vitalicia de Vejez Anticipada	Renta Vitalicia Invalidez	Renta Vitalicia de Invalidez Total	Renta Vitalicia de Invalidez Parcial		

DETALLE DE SEGURO APV

APV

(1). Compañía no opera con seguros previsionales.

BBVA

IDENTIFICACION

RUT	:	96933770-3
Grupo	:	Vida
Razón Social	:	BBVA Seguros de Vida S.A.
Nombre Corto	:	BBVA
Fecha Aut. Exist.	:	20/10/2000
Dirección	:	Bandera 76, Of. 602
Estado	:	Vigente
Teléfono	:	2 640 16 60
Fax	:	2 640 16 70
Página Web	:	www.bhif.cl/personas/vida_seguros.htm

ADMINISTRACION

Presidente	:	Manuel Olivares Rossetti
Directores	:	Alberto Javier Oviedo Obrador
	:	Mauricio Alejandro Fuenzalida Espinoza
	:	Jorge Matuk Chijner
	:	José Antonio Palacios Pérez
Gerente General		

INFORMACION GENERAL

Total Accionistas	:	2
Capital Pagado	:	12.512.604
Total acciones pagadas	:	312.730
Número de trabajadores	:	35
Número de pólizas vigentes	:	11.912
Número de Items vigentes	:	-

PROPIEDAD

Diez mayores accionistas	Porcentaje
BBVA Inversiones Chile S.A.	100,000
BBVA Rentas e Inversiones Ltda.	0,000

REASEGURADORAS CON QUE OPERA

Código	Nombre	País	Prima	Costo	Total
I. NACIONALES					
Corredor					
CG000	Otros Corr. Nac.	Chile	635.285		635.285
II. EXTRANJERAS					
Corredor					
R-101	Mapfre Re	España	7.839	264.719	272.558
R-187	Hannover	Alemania		110.299	110.299
R-252	Scor Global Life Se.	Francia		66.180	66.180
R-256	Partner Re Europe	Irlanda	21.563		21.563
	Total		**664.687**	**441.198**	**1.105.885**

BALANCE GENERAL
(miles de pesos de cada año)

ACTIVOS	2013	2012
TOTAL ACTIVO	**161.143.160**	**195.369.512**
TOTAL INVERSIONES FINANCIERAS	152.070.878	189.843.528
TOTAL INVERSIONES INMOBILIARIAS	28.055	20.128
ACTIVOS NO CORRIENTES MANTENIDOS PARA LA VENTA	0	0
TOTAL CUENTAS DE SEGUROS	6.158.982	4.463.401
Cuentas por Cobrar de Seguros	4.680.083	1.452.834
Cuentas por Cobrar Asegurados	2.173.766	892.072
Deudores por Operaciones de Reaseguro	2.480.210	534.655
Deudores por Operaciones de Coaseguro	26.107	26.107
Participación del Reaseguro en las Reservas Técnicas	1.478.899	3.010.567
OTROS ACTIVOS	2.885.245	1.042.455
Intangibles	2.121	1.538
Impuestos por Cobrar	2.121	1.538
Otros Activos	2.791.959	949.698

COMPOSICION DE LA CARTERA (1)
(miles de pesos de diciembre de 2013)

Ramos	Prima Directa (miles de $)	Prima Retenida Neta (miles de $)	Margen de Contribución (miles de $)
COLECTIVOS			
Vida y Dotal	1.394.154	1.394.154	–279.330
Incapacidad o Invalidez	342.268	342.268	210.058
Salud	629.872	629.872	270.080
Accidentes personales	20.986	20.986	151.302
Desgravamen	85.596	85.596	78.932
Otros	2.780	2.780	2.502
BANCA SEGUROS Y RETAIL			
Vida y dotal	1.071.535	1.029.564	315.028
Incapacidad o invalidez	16.673	16.673	11.050
Accidentes personales	1.242.514	649.200	392.153
Desgravamen	25.811.630	25.811.630	20.066.550
PREVISIONALES			
Seguro de Invalidez y Sobrevivencia	585.605	556.203	–509.356
Renta Vitalicia de Vejez	0	0	–866.232
Renta Vitalicia de Vejez Normal	0	0	–506.447
Renta Vitalicia de Vejez Anticipada	0	0	–359.785
Renta Vitalicia Invalidez	71.320	71.320	–495.941
Renta Vitalicia de Invalidez Total	55.290	55.290	–407.912
Renta Vitalicia de Invalidez Parcial	16.030	16.030	–88.029
Renta Vitalicia Sobrevivencia	0	0	–250.067
Total	**31.346.253**	**30.681.566**	**17.734.556**

(1) Solo se informan ramos con datos.

PASIVOS	2013	2012
TOTAL PASIVO Y PATRIMONIO	**161.143.160**	**195.369.512**
TOTAL PASIVO	117.696.944	142.912.957
PASIVOS FINANCIEROS	0	0
PASIVOS NO CORRIENTES MANTENIDOS PARA LA VENTA	0	0
TOTAL CUENTAS DE SEGUROS	112.496.804	129.419.541
Reservas Técnicas	111.427.186	128.982.466
Reserva Riesgos en Curso	1.158.743	1.050.474
Reserva Siniestros	2.752.548	2.312.210
Otras Reservas Técnicas	0	0
Deudas por Operaciones de Seguro	1.069.618	437.075
OTROS PASIVOS	5.200.140	13.493.416
TOTAL PATRIMONIO	43.446.216	52.456.555
Capital Pagado	12.512.604	12.512.604
Reservas	–323.567	–131.791
Resultados Acumulados	31.257.179	40.075.742
Resultados Acumulados Períodos Anter.	24.172.993	24.172.993
Resultado del Ejercicio	10.120.266	22.718.213
(Dividendos)	3.036.080	6.815.464
Otros Ajustes	0	0

ESTADO DE RESULTADOS
(miles de pesos de cada año)

	2013	2012
TOTAL DEL RESULTADO INTEGRAL	**10.120.266**	**22.718.213**
TOTAL RESULTADO DEL PERIODO	10.120.266	22.718.213
MARGEN DE CONTRIBUCIÓN (MC)	19.096.729	29.519.423
Prima Retenida	30.610.246	72.482.252
Prima Directa	31.274.933	75.221.840
Prima Aceptada	0	0
Prima Cedida	664.687	2.739.588
Variación de Reservas Técnicas	293.680	4.819.770
Costo de Siniestros	5.434.749	3.369.551
Costo de Rentas	1.683.560	30.161.786
Resultado de Intermediación	3.325.671	3.486.122
Deterioro de Seguros	0	0
COSTOS DE ADMINISTRACIÓN (CA)	13.925.628	8.881.098
RESULTADO DE INVERSIONES (RI)	9.354.435	11.054.402
Deterioro de Inversiones	0	0
RESULTADO TÉCNICO DE SEGUROS (MC + RI + CA)	14.525.536	31.692.727
OTROS INGRESOS Y EGRESOS	572.641	0
Impuesto Renta	2.283.817	5.408.253
TOTAL OTRO RESULTADO INTEGRAL	0	0
Impuesto Diferido	0	0

DETALLE MARGEN DE CONTRIBUCION SEGUROS PREVISIONALES (1)
(miles de $ de diciembre de 2013)

	Seguro Invalidez y Sobrevivencia (SIS)	Renta Vitalicia de Vejez			Renta Vitalicia Invalidez			Renta Vitalicia de Sobrevivencia	Invalidez y Sobrevivencia (C-528)
		Renta Vitalicia Vejez	Renta Vitalicia de Vejez Normal	Renta Vitalicia de Vejez Anticipada	Renta Vitalicia Invalidez	Renta Vitalicia de Invalidez Total	Renta Vitalicia de Invalidez Parcial		
MARGEN DE CONTRIBUCION	–1.535.603	–2.595.951	–1.052.006	–677.713	–1.462.922	–772.756	–194.225	–792.228	0
PRIMA RETENIDA	–1002364	0	0	0	277796	190620	15856	0	0
Prima Directa	–906.289	71.146	55.290	15.856	277.796	190.620	15.856	0	0
Prima Cedida	96.075	0	0	0	0	0	0	0	0
COSTO DE SINIESTROS	–621.312	0	0	0	0	0	0	0	0
COSTO DE RENTAS	384.401	2.595.951	1.052.006	677.713	1.740.718	963.376	210.081	792.228	0
GASTOS MEDICOS	770.150	0	0	0	0	0	0	0	0

DETALLE DE SEGURO APV

APV
0
0
0
0
0
0
0

(1) Solo se informan cuentas con datos.
APV = Seguros de Ahorro Previsional Voluntario.

BCI

IDENTIFICACION

RUT	:	96573600-K
Grupo	:	Vida
Razón Social	:	BCI Seguros Vida S.A.
Nombre Corto	:	BCI
Fecha Aut. Exist.	:	07/02/1990
Dirección	:	Huérfanos 1189, Pisos 2, 3, 4 y 8
Estado	:	Vigente
Teléfono	:	2 679 92 00
Fax	:	2 679 92 00
Página Web	:	www.bciseguros.cl

ADMINISTRACION

Presidente	:	Carlos Spoerer Urrutia
Vicepresidente	:	Carlos Mackenna Iñiguez
Directores	:	Roberto Maristany Watt
	:	Lionel Olavarría Leyton
	:	Luis Enrique Yarur Rey
	:	Mario Gómez Dubravcic
	:	Eugenio Leonardo von Chrismar Carvajal
	:	Roberto Belloni Pechini
	:	Diego Yarur Arrasate
Gerente General	:	Mario Gazitúa Swett

INFORMACION GENERAL

Total Accionistas	:	2
Capital Pagado	:	7.545.015
Total acciones pagadas	:	1.011.909
Número de trabajadores	:	261
Número de pólizas vigentes	:	164.767
Número de Items vigentes	:	3.724.435

PROPIEDAD

Diez mayores accionistas	Porcentaje
Empresas Juan Yarur S.A.C.	100,000
Inversiones Petro S.A.	0,000

REASEGURADORAS CON QUE OPERA

Código	Nombre	País	Prima	Costo	Total
II. EXTRANJERAS					
Corredor					
R-024	Swiss Mexico	México	87.698		87.698
R-101	Mapfre Re	España	434.156		434.156
R-182	Grag	Alemania	212.155		212.155
R-183	Munchener	Alemania	21.175		21.175
R-210	Rga Re	Estados Unidos	768.280		768.280
R-237	Partner Re	Bermudas	16.987	160.576	177.563
	Total		**1.540.451**	**160.576**	**1.701.027**

BALANCE GENERAL
(miles de pesos de cada año)

ACTIVOS	2013	2012
TOTAL ACTIVO	**155.985.769**	**150.932.335**
TOTAL INVERSIONES FINANCIERAS	133.644.873	128.792.695
TOTAL INVERSIONES INMOBILIARIAS	11.634.331	11.608.305
ACTIVOS NO CORRIENTES MANTENIDOS PARA LA VENTA	0	0
TOTAL CUENTAS DE SEGUROS	7.782.584	7.601.523
Cuentas por Cobrar de Seguros	4.744.027	4.241.158
Cuentas por Cobrar Asegurados	4.417.852	3.632.291
Deudores por Operaciones de Reaseguro	320.664	585.653
Deudores por Operaciones de Coaseguro	5.511	23.214
Participación del Reaseguro en las Reservas Técnicas	3.038.557	3.360.365
OTROS ACTIVOS	2.923.981	2.929.812
Intangibles	0	0
Impuestos por Cobrar	0	0
Otros Activos	878.287	1.195.300

COMPOSICION DE LA CARTERA (1)
(miles de pesos de diciembre de 2013)

Ramos	Prima Directa (miles de $)	Prima Retenida Neta (miles de $)	Margen de Contribución (miles de $)
INDIVIDUALES			
Vida y Dotal	35.981	40.679	57.871
Seguros con cuenta única de inversión	8.674	8.658	–1.140
Incapacidad o Invalidez	747	747	723
Salud	37.932	33.523	5.948
Accidentes personales	9.884	7.004	6.527
Desgravamen	131.399	131.399	131.121
Otros	0	0	–596.024
COLECTIVOS			
Vida y Dotal	2.303.555	2.150.605	1.842.982
Incapacidad o Invalidez	428.864	391.849	42.825
Salud	8.839.598	8.809.326	–525.648
Accidentes personales	2.050.071	2.018.758	962.146
Desgravamen	102.015	101.366	77.430
Otros	2.642	2.642	2.669
BANCA SEGUROS Y RETAIL			
Vida y dotal	803.813	635.835	382.509
Seguros con cuenta única de inversión	5.067.359	5.043.753	742.772
Protección Familiar	8.042	7.013	3.572
Incapacidad o invalidez	3.155.143	3.045.636	1.149.289
Salud	3.968.226	3.829.473	2.205.745
Accidentes personales	3.864.079	3.749.174	3.409.614
Desgravamen	48.834.661	48.105.015	25.756.802
Otros	161.526	161.526	125.645
PREVISIONALES			
Renta Vitalicia de Vejez	0	0	–1.183.129
Renta Vitalicia de Vejez Normal	0	0	–1.118.082
Renta Vitalicia de Vejez Anticipada	0	0	–65.047
Renta Vitalicia Invalidez	0	0	–323.451
Renta Vitalicia de Invalidez Total	0	0	–353.048
Renta Vitalicia de Invalidez Parcial	0	0	29.597
Renta Vitalicia Sobrevivencia	0	0	–1.110.247
Seguro con Ahorro Previsional (APV)	166.918	166.697	44.036
Total	**79.981.129**	**78.440.678**	**31.704.007**

(1) Solo se informan ramos con datos.

PASIVOS	2013	2012
TOTAL PASIVO Y PATRIMONIO	**155.985.769**	**150.932.335**
TOTAL PASIVO	131.625.319	127.609.290
PASIVOS FINANCIEROS	171.029	335.202
PASIVOS NO CORRIENTES MANTENIDOS PARA LA VENTA	0	0
TOTAL CUENTAS DE SEGUROS	116.213.150	114.030.218
Reservas Técnicas	114.532.412	112.147.801
Reserva Riesgos en Curso	13.501.954	13.198.317
Reserva Siniestros	9.544.535	9.607.194
Otras Reservas Técnicas	0	0
Deudas por Operaciones de Seguro	1.680.738	1.882.417
OTROS PASIVOS	15.241.140	13.243.870
TOTAL PATRIMONIO	24.360.450	23.323.045
Capital Pagado	7.545.015	7.545.015
Reservas	–101.426	73.287
Resultados Acumulados	16.916.861	15.704.743
Resultados Acumulados Períodos Anter.	9.994.555	7.695.867
Resultado del Ejercicio	9.423.049	8.008.876
(Dividendos)	2.500.743	0
Otros Ajustes	0	0

ESTADO DE RESULTADOS
(miles de pesos de cada año)

	2013	2012
TOTAL DEL RESULTADO INTEGRAL	**9.423.049**	**8.008.876**
TOTAL RESULTADO DEL PERIODO	9.423.049	8.008.876
MARGEN DE CONTRIBUCIÓN (MC)	33.210.587	27.936.314
Prima Retenida	78.440.678	73.245.010
Prima Directa	79.981.129	75.575.131
Prima Aceptada	0	0
Prima Cedida	1.540.451	2.330.121
Variación de Reservas Técnicas	3.481.925	5.575.961
Costo de Siniestros	23.676.854	23.631.841
Costo de Rentas	2.616.827	2.620.193
Resultado de Intermediación	15.045.400	13.091.370
Deterioro de Seguros	165.909	128.446
COSTOS DE ADMINISTRACIÓN (CA)	29.415.896	26.526.197
RESULTADO DE INVERSIONES (RI)	5.111.051	5.831.424
Deterioro de Inversiones	342.506	310.097
RESULTADO TÉCNICO DE SEGUROS (MC + RI + CA)	8.905.742	7.241.541
OTROS INGRESOS Y EGRESOS	38.223	26.584
Impuesto Renta	1.874.493	1.684.308
TOTAL OTRO RESULTADO INTEGRAL	0	0
Impuesto Diferido	0	0

DETALLE MARGEN DE CONTRIBUCION SEGUROS PREVISIONALES (1)
(miles de $ de diciembre de 2013)

DETALLE DE SEGURO APV

		Renta Vitalicia de Vejez			Renta Vitalicia Invalidez					
	Seguro Invalidez y Sobrevivencia (SIS)	Renta Vitalicia Vejez	Renta Vitalicia de Vejez Normal	Renta Vitalicia de Vejez Anticipada	Renta Vitalicia Invalidez	Renta Vitalicia de Invalidez Total	Renta Vitalicia de Invalidez Parcial	Renta Vitalicia de Sobrevivencia	Invalidez y Sobrevivencia (C-528)	APV
MARGEN DE CONTRIBUCION	0	–3.931.150	–3.495.676	–435.474	–1.058.168	–1.095.458	37.290	–3.539.407	0	88.146
PRIMA RETENIDA	0	0	0	0	0	0	0	0	0	1.578.707
Prima Directa	0	0	0	0	0	0	0	0	0	1.579.455
Prima Cedida	0	0	0	0	0	0	0	0	0	748
VARIACIÓN DE RESERVAS TECNICAS	0	0	0	0	0	0	0	0	0	1.215.329
COSTO DE SINIESTROS	0	0	0	0	0	0	0	0	0	270.087
COSTO DE RENTAS	0	3.931.150	3.495.676	435.474	1.058.168	1.095.458	–37.290	3.539.407	0	0
RESULTADO INTERMEDIACION	0	0	0	0	0	0	0	0	0	–203
DETERIORO DE SEGUROS	0	0	0	0	0	0	0	0	0	5.348

(1) Solo se informan cuentas con datos.
APV= Seguros de Ahorro Previsional Voluntario.

BICE

IDENTIFICACION

RUT	:	96656410-5
Grupo	:	Vida
Razón Social	:	Bice Vida Compañía de Seguros S.A.
Nombre Corto	:	Bice
Fecha Aut. Exist.	:	05/01/1993
Dirección	:	Av. Providencia 1806
Estado	:	Vigente
Teléfono	:	2 393 00 00
Fax	:	2 672 10 67
Página Web	:	www.bicevida.cl

ADMINISTRACION

Presidente	:	Juan Eduardo Correa García
Vicepresidente	:	Patricio Claro Grez
Directores	:	Paul Spiniak Vilensky
	:	Bernardo Fontaine Talavera
	:	Rodrigo Alvarez Seguel
	:	Demetrio Zañartu Bacarreza
	:	Carlos Ballón Morales
Gerente General	:	Sergio Francisco Ovalle Garcés

INFORMACION GENERAL

Total Accionistas	:	4
Capital Pagado	:	159.350.293
Total acciones pagadas	:	25.785
Número de trabajadores	:	896
Número de pólizas vigentes	:	100.364
Número de Items vigentes	:	2.272.270

PROPIEDAD

Diez mayores accionistas	Porcentaje
Bice Chileconsult Finanzas y Servicios Ltda.	73,920
Bicecorp S.A.	13,650
Compañía de Inversiones Bice Chileconsult S.A.	12,430
Bice Chileconsult Servicios Financieros Ltda.	0,000

REASEGURADORAS CON QUE OPERA

Código	Nombre	País	Prima	Costo	Total
II. EXTRANJERAS					
Corredor					
R-101	Mapfre Re	España	800.966	355.362	1.156.328
R-105	Suiza	Suiza	29.311		29.311
R-183	Munchener	Alemania	987.588		987.588
R-187	Hannover	Alemania	2.834.957	69.856	2.904.813
R-252	Scor Global Life Se.	Francia	109.134		109.134
	Total		**4.761.956**	**425.218**	**5.187.174**

BALANCE GENERAL
(miles de pesos de cada año)

ACTIVOS	2013	2012
TOTAL ACTIVO	**2.276.189.405**	**2.082.784.701**
TOTAL INVERSIONES FINANCIERAS	1.866.283.678	1.782.861.784
TOTAL INVERSIONES INMOBILIARIAS	271.544.469	232.691.890
ACTIVOS NO CORRIENTES MANTENIDOS PARA LA VENTA	0	0
TOTAL CUENTAS DE SEGUROS	29.926.805	23.373.250
Cuentas por Cobrar de Seguros	20.997.225	15.779.967
Cuentas por Cobrar Asegurados	14.685.902	12.480.586
Deudores por Operaciones de Reaseguro	6.311.323	3.299.381
Deudores por Operaciones de Coaseguro	0	0
Participación del Reaseguro en las Reservas Técnicas	8.929.580	7.593.283
OTROS ACTIVOS	108.434.453	43.857.777
Intangibles	121.308	47.238
Impuestos por Cobrar	121.308	47.238
Otros Activos	100.372.010	35.122.777

COMPOSICION DE LA CARTERA (1)
(miles de pesos de diciembre de 2013)

Ramos	Prima Directa (miles de $)	Prima Retenida Neta (miles de $)	Margen de Contribución (miles de $)
INDIVIDUALES			
Vida y Dotal	1.476.058	1.405.416	213.250
Seguros con cuenta única de inversión	13.630.287	13.547.203	–315.408
Rentas Privadas y otras Rentas	1.905.952	1.905.952	–1.197.611
Incapacidad o Invalidez	11.903	11.903	10.767
Salud	1.140.136	418.237	222.630
Accidentes personales	286.756	280.857	320.501
Desgravamen	32.839	29.493	24.028
COLECTIVOS			
Vida y Dotal	10.516.168	9.733.659	4.288.312
Salud	33.673.239	33.410.085	1.286.769
Accidentes personales	207.732	184.136	93.618
Desgravamen	19.996	18.107	11.680
BANCA SEGUROS Y RETAIL			
Vida y dotal	15.922.035	15.519.206	5.793.192
Protección Familiar	470.543	470.543	31.201
Salud	352	352	290
Accidentes personales	340.559	340.282	467.093
Desgravamen	12.356.066	9.959.040	5.385.805
PREVISIONALES			
Seguro de Invalidez y Sobrevivencia	18.611.129	18.611.129	3.186.490
Renta Vitalicia de Vejez	85.808.608	85.808.608	–58.170.231
Renta Vitalicia de Vejez Normal	67.731.524	67.731.524	–20.340.929
Renta Vitalicia de Vejez Anticipada	18.077.084	18.077.084	–37.829.302
Renta Vitalicia Invalidez	51.911.028	51.911.028	–15.010.859
Renta Vitalicia de Invalidez Total	49.990.884	49.990.884	–13.635.353
Renta Vitalicia de Invalidez Parcial	1.920.144	1.920.144	–1.375.506
Renta Vitalicia Sobrevivencia	11.631.997	11.631.997	–6.895.137
Seguro Circular 528	0	0	–273.670
Seguro con Ahorro Previsional (APV)	535.707	529.901	398.812
Total	**398.208.726**	**393.446.770**	**–133.309.568**

(1) Solo se informan ramos con datos.

PASIVOS	2013	2012
TOTAL PASIVO Y PATRIMONIO	**18.369.838**	**34.140.588**
TOTAL PASIVO	18.369.838	34.140.588
PASIVOS FINANCIEROS	–60.128.478	–54.697.830
PASIVOS NO CORRIENTES MANTENIDOS PARA LA VENTA	255.727.134	219.697.125
TOTAL CUENTAS DE SEGUROS	260.489.090	222.121.941
Reservas Técnicas	0	–2.424.816
Reserva Riesgos en Curso	4.761.956	0
Reserva Siniestros	9.427.662	5.018.456
Otras Reservas Técnicas	62.834.754	47.744.822
Deudas por Operaciones de Seguro	231.586.785	208.921.060
OTROS PASIVOS	10.968.439	11.737.282
TOTAL PATRIMONIO	244.943	430.487
Capital Pagado	33.176.998	27.723.334
Reservas	105.698.127	119.438.182
Resultados Acumulados	–816.047	611.817
Resultados Acumulados Períodos Anter.	12.392.651	37.017.018
Resultado del Ejercicio	2.516.058	2.688.800
(Dividendos)	3.501.986	2.246.185
Otros Ajustes	0	0

ESTADO DE RESULTADOS
(miles de pesos de cada año)

	2013	2012
TOTAL DEL RESULTADO INTEGRAL	**–2.426.794**	**2.217.733**
TOTAL RESULTADO DEL PERIODO	–2.426.794	2.110.718
MARGEN DE CONTRIBUCIÓN (MC)	12.170.880	16.203.384
Prima Retenida	55.013.529	58.377.470
Prima Directa	102.440.910	120.394.970
Prima Aceptada	0	1.589.754
Prima Cedida	47.427.381	63.607.254
Variación de Reservas Técnicas	–1.525.032	1.756.360
Costo de Siniestros	33.906.153	33.807.017
Costo de Rentas	0	0
Resultado de Intermediación	6.832.153	5.907.957
Deterioro de Seguros	2.939.692	–174.912
COSTOS DE ADMINISTRACIÓN (CA)	17.354.347	14.773.144
RESULTADO DE INVERSIONES (RI)	1.421.079	1.455.478
Deterioro de Inversiones	0	0
RESULTADO TÉCNICO DE SEGUROS (MC + RI + CA)	–3.762.388	2.885.718
OTROS INGRESOS Y EGRESOS	690.635	–456.821
Impuesto Renta	–824.155	329.055
TOTAL OTRO RESULTADO INTEGRAL	0	107.015
Impuesto Diferido	0	–24.292

DETALLE MARGEN DE CONTRIBUCION SEGUROS PREVISIONALES (1)
(miles de $ de diciembre de 2013)

	Seguro Invalidez y Sobrevivencia (SIS)	Renta Vitalicia de Vejez			Renta Vitalicia Invalidez			Renta Vitalicia de Sobrevivencia	Invalidez y Sobrevivencia (C-528)
		Renta Vitalicia Vejez	Renta Vitalicia de Vejez Normal	Renta Vitalicia de Vejez Anticipada	Renta Vitalicia Invalidez	Renta Vitalicia de Invalidez Total	Renta Vitalicia de Invalidez Parcial		
MARGEN DE CONTRIBUCION	9.947.702	–234.252.902	–81.349.096	–152.903.806	–61.900.018	–56.480.427	–5.419.591	–28.606.999	–2.310.442
PRIMA RETENIDA	48.024.053	256.594.535	203.479.613	53.114.922	160.289.878	154.717.804	5.572.074	37.091.785	0
Prima Directa	48.024.053	256.594.535	203.479.613	53.114.922	160.289.878	154.717.804	5.572.074	37.091.785	0
Prima Cedida	0	0	0	0	0	0	0	0	0
VARIACIÓN DE RESERVAS TECNICAS	0	0	0	0	0	0	0	0	0
COSTO DE SINIESTROS	37.323.741	0	0	0	0	0	0	0	0
COSTO DE RENTAS	0	486.813.777	281.540.470	205.273.307	219.597.486	208.730.706	10.866.780	65.066.579	2.310.442
RESULTADO INTERMEDIACION	278.961	4.033.660	3.288.239	745.421	2.592.410	2.467.525	124.885	632.205	0
GASTOS MEDICOS	473.649	0	0	0	0	0	0	0	0

DETALLE DE SEGURO APV

APV
1.455.702
1.591.445
1.605.585
14.140
10.832
47.960
0
64.492
12.459

(1) Solo se informan cuentas con datos.
APV= Seguro de Ahorro Previsional Voluntario.

BNP

IDENTIFICACION

RUT	:	96837630-6
Grupo	:	Vida
Razón Social	:	BNP Paribas Cardif Seguros de Vida S.A.
Nombre Corto	:	BNP
Fecha Aut. Exist.	:	03/09/1997
Dirección	:	Av. Vitacura 2670, Piso 13
Estado	:	Vigente
Teléfono	:	2 370 48 00
Fax	:	2 370 48 11
Página Web	:	www.cardif.cl

ADMINISTRACION

Presidente		
Directores	:	Francisco Javier Valenzuela Cornejo
	:	Alexis Frederic Franck Pannegeon
	:	Adrien Vanbremeersch
	:	Jean Bertrand Laroche
	:	Olivier Calandreau
Gerente General	:	Alessandro Deodato

INFORMACION GENERAL

Total Accionistas	:	2
Capital Pagado	:	25.890.715
Total acciones pagadas	:	19.427
Número de trabajadores	:	143
Número de pólizas vigentes	:	315.949
Número de Items vigentes	:	3.550.974

PROPIEDAD

Diez mayores accionistas	Porcentaje
BNP Paribas Cardif	99,940
Cardif-Assurances Risques Divers	0,060

COMPOSICION DE LA CARTERA (1)
(miles de pesos de diciembre de 2013)

Ramos	Prima Directa (miles de $)	Prima Retenida Neta (miles de $)	Margen de Contribución (miles de $)
BANCA SEGUROS Y RETAIL			
Vida y dotal	18.990.614	19.267.199	10.798.941
Incapacidad o invalidez	153.299	153.299	34.630
Salud	1.688.764	2.439.204	1.232.493
Accidentes personales	7.486.748	7.664.781	5.457.598
Desgravamen	62.294.749	62.294.749	41.412.021
Otros	114	114	44
Total	**90.614.288**	**91.819.346**	**58.935.727**

(1) Solo se informan ramos con datos.

REASEGURADORAS CON QUE OPERA

Código	Nombre	País	Prima	Costo	Total
I. NACIONALES					
Corredor					
CG000	Otros Corr. Nac.	Chile	10.668		10.668
I.I EXTRANJERAS					
Corredor					
R-256	Partner Re Europe	Irlanda		225.758	225.758
	Total		**10.668**	**225.758**	**236.426**

BALANCE GENERAL
(miles de pesos de cada año)

ACTIVOS	2013	2012
TOTAL ACTIVO	**102.597.719**	**94.460.970**
TOTAL INVERSIONES FINANCIERAS	84.828.587	80.203.713
TOTAL INVERSIONES INMOBILIARIAS	2.265.355	2.193.875
ACTIVOS NO CORRIENTES MANTENIDOS PARA LA VENTA	0	0
TOTAL CUENTAS DE SEGUROS	9.513.552	7.684.923
Cuentas por Cobrar de Seguros	9.407.351	7.581.749
Cuentas por Cobrar Asegurados	8.917.290	6.982.253
Deudores por Operaciones de Reaseguro	444.248	574.921
Deudores por Operaciones de Coaseguro	45.813	24.575
Participación del Reaseguro en las Reservas Técnicas	106.201	103.174
OTROS ACTIVOS	5.990.225	4.378.459
Intangibles	110.286	38.866
Impuestos por Cobrar	110.286	38.866
Otros Activos	2.577.852	634.984

PASIVOS	2013	2012
TOTAL PASIVO Y PATRIMONIO	**102.597.719**	**94.460.970**
TOTAL PASIVO	62.801.943	54.957.946
PASIVOS FINANCIEROS	0	0
PASIVOS NO CORRIENTES MANTENIDOS PARA LA VENTA	0	0
TOTAL CUENTAS DE SEGUROS	38.434.253	33.613.598
Reservas Técnicas	36.882.362	31.813.559
Reserva Riesgos en Curso	10.826.464	7.842.038
Reserva Siniestros	4.674.402	5.219.759
Otras Reservas Técnicas	0	0
Deudas por Operaciones de Seguro	1.551.891	1.800.039
OTROS PASIVOS	24.367.690	21.344.348
TOTAL PATRIMONIO	39.795.776	39.503.024
Capital Pagado	25.890.715	25.890.715
Reservas	45.864	45.864
Resultados Acumulados	13.859.197	13.566.445
Resultados Acumulados Períodos Anter.	13.566.445	10.208.059
Resultado del Ejercicio	292.752	3.358.386
(Dividendos)	0	0
Otros Ajustes	0	0

ESTADO DE RESULTADOS
(miles de pesos de cada año)

	2013	2012
TOTAL DEL RESULTADO INTEGRAL	**292.752**	**3.358.386**
TOTAL RESULTADO DEL PERIODO	292.752	3.358.386
MARGEN DE CONTRIBUCIÓN (MC)	58.935.727	59.016.174
Prima Retenida	91.819.346	81.844.583
Prima Directa	90.614.288	80.416.035
Prima Aceptada	1.215.726	1.428.548
Prima Cedida	10.668	0
Variación de Reservas Técnicas	5.639.463	–142.033
Costo de Siniestros	9.682.180	8.078.144
Costo de Rentas	0	0
Resultado de Intermediación	16.691.931	13.712.276
Deterioro de Seguros	621.205	889.465
COSTOS DE ADMINISTRACIÓN (CA)	63.475.202	59.730.514
RESULTADO DE INVERSIONES (RI)	4.558.898	4.324.554
Deterioro de Inversiones	–544	–2.841
RESULTADO TÉCNICO DE SEGUROS (MC + RI + CA)	19.423	3.610.214
OTROS INGRESOS Y EGRESOS	18.414	111.423
Impuesto Renta	–182.114	417.582
TOTAL OTRO RESULTADO INTEGRAL	0	0
Impuesto Diferido	0	0

DETALLE MARGEN DE CONTRIBUCION SEGUROS PREVISIONALES (1)
(miles de $ de diciembre de 2013)

Seguro Invalidez y Sobrevivencia (SIS)	Renta Vitalicia de Vejez			Renta Vitalicia Invalidez			Renta Vitalicia de Sobrevivencia	Invalidez y Sobrevivencia (C-528)
	Renta Vitalicia Vejez	Renta Vitalicia de Vejez Normal	Renta Vitalicia de Vejez Anticipada	Renta Vitalicia Invalidez	Renta Vitalicia de Invalidez Total	Renta Vitalicia de Invalidez Parcial		

(1). Compañía no opera con seguros previsionales.

DETALLE DE SEGURO APV

APV

CAJA REASEGURADORA

IDENTIFICACION

RUT	:	99027000-7
Grupo	:	Vida
Razón Social	:	Caja Reaseguradora de Chile S.A.
Nombre Corto	:	Caja Reaseguradora
Fecha Aut. Exist.	:	03/06/1980
Dirección	:	Av. Apoquindo 4499, Piso 8
Estado	:	Vigente
Teléfono	:	2 338 12 00
Fax	:	2 206 40 63
Página Web	:	

ADMINISTRACION

Sin información

INFORMACION GENERAL

Total Accionistas	:	-
Capital Pagado	:	11.020.334
Total acciones pagadas	:	-
Número de trabajadores	:	4
Número de pólizas vigentes	:	3.151
Número de Items vigentes	:	–

PROPIEDAD

Diez mayores accionistas	Porcentaje

Sin información

REASEGURADORAS CON QUE OPERA

Código	Nombre	País	Prima	Costo	Total
	Total				

No opera.

COMPOSICION DE LA CARTERA (1)
(miles de pesos de diciembre de 2013)

Ramos	Prima Directa (miles de $)	Prima Retenida Neta (miles de $)	Margen de Contribución (miles de $)
PREVISIONALES			
Renta Vitalicia de Vejez	0	0	–1.603.733
Renta Vitalicia de Vejez Normal	0	0	–341.755
Renta Vitalicia de Vejez Anticipada	0	0	–1.261.978
Renta Vitalicia Invalidez	0	0	–17.571
Renta Vitalicia de Invalidez Total	0	0	–12.356
Renta Vitalicia de Invalidez Parcial	0	0	–5.215
Renta Vitalicia Sobrevivencia	0	0	–221.698
Seguro Circular 528	0	0	–55.873
Total	**0**	**0**	**–3.520.179**

(1) Solo se informan ramos con datos.

BALANCE GENERAL
(miles de pesos de cada año)

ACTIVOS	2013	2012
TOTAL ACTIVO	**57.869.476**	**55.305.667**
TOTAL INVERSIONES FINANCIERAS	57.778.977	55.198.788
TOTAL INVERSIONES INMOBILIARIAS	17.775	22.843
ACTIVOS NO CORRIENTES MANTENIDOS PARA LA VENTA	0	0
TOTAL CUENTAS DE SEGUROS	0	0
Cuentas por Cobrar de Seguros	0	0
Cuentas por Cobrar Asegurados	0	0
Deudores por Operaciones de Reaseguro	0	0
Deudores por Operaciones de Coaseguro	0	0
Participación del Reaseguro en las Reservas Técnicas	0	0
OTROS ACTIVOS	72.724	84.036
Intangibles	0	0
Impuestos por Cobrar	0	0
Otros Activos	14.686	29.509

PASIVOS	2013	2012
TOTAL PASIVO Y PATRIMONIO	**57.869.476**	**55.305.667**
TOTAL PASIVO	47.977.086	45.545.747
PASIVOS FINANCIEROS	2	2
PASIVOS NO CORRIENTES MANTENIDOS PARA LA VENTA	0	0
TOTAL CUENTAS DE SEGUROS	47.302.827	44.787.093
Reservas Técnicas	47.302.827	44.787.093
Reserva Riesgos en Curso	0	0
Reserva Siniestros	0	0
Otras Reservas Técnicas	0	0
Deudas por Operaciones de Seguro	0	0
OTROS PASIVOS	674.257	758.652
TOTAL PATRIMONIO	9.892.390	9.759.920
Capital Pagado	11.020.334	11.020.334
Reservas	–1.923.238	–1.633.946
Resultados Acumulados	795.294	373.532
Resultados Acumulados Períodos Anter.	373.532	40.487
Resultado del Ejercicio	421.762	333.045
(Dividendos)	0	0
Otros Ajustes	0	0

ESTADO DE RESULTADOS
(miles de pesos de cada año)

	2013	2012
TOTAL DEL RESULTADO INTEGRAL	**421.762**	**333.045**
TOTAL RESULTADO DEL PERIODO	421.762	333.045
MARGEN DE CONTRIBUCIÓN (MC)	–1.898.875	–1.830.227
Prima Retenida	0	0
Prima Directa	0	0
Prima Aceptada	0	0
Prima Cedida	0	0
Variación de Reservas Técnicas	0	0
Costo de Siniestros	519.208	–1.058
Costo de Rentas	1.379.667	1.831.285
Resultado de Intermediación	0	0
Deterioro de Seguros	0	0
COSTOS DE ADMINISTRACIÓN (CA)	529.886	438.969
RESULTADO DE INVERSIONES (RI)	2.609.436	2.517.617
Deterioro de Inversiones	41.253	0
RESULTADO TÉCNICO DE SEGUROS (MC + RI + CA)	180.675	248.421
OTROS INGRESOS Y EGRESOS	–4.571	–5.922
Impuesto Renta	–103.243	35.832
TOTAL OTRO RESULTADO INTEGRAL	0	0
Impuesto Diferido	0	0

DETALLE MARGEN DE CONTRIBUCION SEGUROS PREVISIONALES (1)
(miles de $ de diciembre de 2013)

DETALLE DE SEGURO APV

		Renta Vitalicia de Vejez			Renta Vitalicia Invalidez					
	Seguro Invalidez y Sobrevivencia (SIS)	Renta Vitalicia Vejez	Renta Vitalicia de Vejez Normal	Renta Vitalicia de Vejez Anticipada	Renta Vitalicia Invalidez	Renta Vitalicia de Invalidez Total	Renta Vitalicia de Invalidez Parcial	Renta Vitalicia de Sobrevivencia	Invalidez y Sobrevivencia (C-528)	APV
MARGEN DE CONTRIBUCION	0	–1.603.733	–341.755	–1.261.978	–17.571	–12.356	–5.215	–221.698	–55.873	0
COSTO DE SINIESTROS	0	317.335	67.624	249.711	34.190	24.042	10.148	90.637	77.046	0
COSTO DE RENTAS	0	1.286.398	274.131	1.012.267	–16.619	–11.686	–4.933	131.061	–21.173	0

(1) Solo se informan cuentas con datos.
APV= Seguro de Ahorro Previsional Voluntario.

CAMARA

IDENTIFICACION

RUT	:	99003000-6
Grupo	:	Vida
Razón Social	:	Compañía de Seguros de Vida Cámara S.A.
Nombre Corto	:	Cámara
Fecha Aut. Exist.	:	24/12/1903
Dirección	:	Marchant Pereira 10, Piso 16, Providencia
Estado	:	Vigente
Teléfono	:	2 483 46 00
Fax	:	2 483 46 99
Página Web	:	

ADMINISTRACION

Presidente	:	Otto Kunz Sommer
Vicepresidente	:	Fernando Prieto Wormald
Directores	:	Barham Madain Ayub
	:	José Manuel Poblete Jara
	:	Ramón Yavar Bascuñán
	:	Pablo Ihnen de la Fuente
	:	Pablo González Figari
Gerente General	:	Alfonso Cortina García

INFORMACION GENERAL

Total Accionistas	:	2
Capital Pagado	:	10.688.829
Total acciones pagadas	:	1.214.389.056
Número de trabajadores	:	224
Número de pólizas vigentes	:	2.321
Número de Items vigentes	:	263.914

PROPIEDAD

Diez mayores accionistas	Porcentaje
Inversiones La Construcción S.A.	100,000
Cámara Chilena de la Construcción A.G.	0,000

REASEGURADORAS CON QUE OPERA

Código	Nombre	País	Prima	Costo	Total
II. EXTRANJERAS					
Corredor					
R-182	Grag	Alemania	822.773		822.773
R-187	Hannover	Alemania			
	Total		**822.773**		**822.773**

BALANCE GENERAL
(miles de pesos de cada año)

ACTIVOS	2013	2012
TOTAL ACTIVO	**69.385.568**	**94.182.710**
TOTAL INVERSIONES FINANCIERAS	61.238.271	90.849.875
TOTAL INVERSIONES INMOBILIARIAS	206.440	276.142
ACTIVOS NO CORRIENTES MANTENIDOS PARA LA VENTA	0	0
TOTAL CUENTAS DE SEGUROS	3.963.991	1.894.065
Cuentas por Cobrar de Seguros	3.634.310	1.733.240
Cuentas por Cobrar Asegurados	3.383.651	1.733.240
Deudores por Operaciones de Reaseguro	250.659	0
Deudores por Operaciones de Coaseguro	0	0
Participación del Reaseguro en las Reservas Técnicas	329.681	160.825
OTROS ACTIVOS	3.976.866	1.162.628
Intangibles	0	0
Impuestos por Cobrar	0	0
Otros Activos	1.300.233	617.364

COMPOSICION DE LA CARTERA (1)
(miles de pesos de diciembre de 2013)

Ramos	Prima Directa (miles de $)	Prima Retenida Neta (miles de $)	Margen de Contribución (miles de $)
INDIVIDUALES			
Accidentes personales	0	0	13.855
Otros	0	0	12.224
COLECTIVOS			
Vida y Dotal	815.943	779.743	292.762
Salud	23.998.208	23.838.010	4.005.269
Accidentes personales	703	703	395
Otros	0	0	175.327
BANCA SEGUROS Y RETAIL			
Vida y dotal	2.575	2.575	570
Salud	23.272	–3.191	–866
Desgravamen	1.268.268	668.356	–974.786
PREVISIONALES			
Seguro de Invalidez y Sobrevivencia	1.030.588	1.030.588	–3.461.395
Total	**27.139.557**	**26.316.784**	**63.355**

(1) Solo se informan ramos con datos.

PASIVOS	2013	2012
TOTAL PASIVO Y PATRIMONIO	**69.385.568**	**94.182.710**
TOTAL PASIVO	55.419.020	67.580.073
PASIVOS FINANCIEROS	815.709	320.133
PASIVOS NO CORRIENTES MANTENIDOS PARA LA VENTA	0	0
TOTAL CUENTAS DE SEGUROS	50.545.925	64.922.738
Reservas Técnicas	49.621.934	64.691.925
Reserva Riesgos en Curso	3.183.364	1.718.794
Reserva Siniestros	2.492.015	1.082.393
Otras Reservas Técnicas	0	173.114
Deudas por Operaciones de Seguro	923.991	230.813
OTROS PASIVOS	4.057.386	2.337.202
TOTAL PATRIMONIO	13.966.548	26.602.637
Capital Pagado	10.688.829	10.688.829
Reservas	26.799	26.799
Resultados Acumulados	3.250.920	15.887.009
Resultados Acumulados Períodos Anter.	4.711.878	–202.336
Resultado del Ejercicio	–1.460.958	22.089.345
(Dividendos)	0	6.000.000
Otros Ajustes	0	0

ESTADO DE RESULTADOS
(miles de pesos de cada año)

	2013	2012
TOTAL DEL RESULTADO INTEGRAL	**–1.460.958**	**22.089.345**
TOTAL RESULTADO DEL PERIODO	–1.460.958	22.089.345
MARGEN DE CONTRIBUCIÓN (MC)	63.355	30.811.231
Prima Retenida	26.316.784	98.704.531
Prima Directa	27.139.557	98.800.586
Prima Aceptada	0	0
Prima Cedida	822.773	96.055
Variación de Reservas Técnicas	1.141.651	–454.386
Costo de Siniestros	23.648.727	65.659.211
Costo de Rentas	0	0
Resultado de Intermediación	1.297.347	929.635
Deterioro de Seguros	–77.137	412.016
COSTOS DE ADMINISTRACIÓN (CA)	5.221.101	7.021.274
RESULTADO DE INVERSIONES (RI)	2.922.684	3.224.376
Deterioro de Inversiones	0	0
RESULTADO TÉCNICO DE SEGUROS (MC + RI + CA)	–2.235.062	27.014.333
OTROS INGRESOS Y EGRESOS	175.369	154.380
Impuesto Renta	–597.334	5.450.035
TOTAL OTRO RESULTADO INTEGRAL	0	0
Impuesto Diferido	0	0

DETALLE MARGEN DE CONTRIBUCION SEGUROS PREVISIONALES (1)
(miles de $ de diciembre de 2013)

Seguro Invalidez y Sobrevivencia (SIS)	Renta Vitalicia de Vejez			Renta Vitalicia Invalidez			Renta Vitalicia de Sobrevivencia	Invalidez y Sobrevivencia (C-528)
	Renta Vitalicia Vejez	Renta Vitalicia de Vejez Normal	Renta Vitalicia de Vejez Anticipada	Renta Vitalicia Invalidez	Renta Vitalicia de Invalidez Total	Renta Vitalicia de Invalidez Parcial		

(1). Compañía no opera con seguros previsionales.

DETALLE DE SEGURO APV

APV

CHILENA CONSOLIDADA

IDENTIFICACION

RUT	:	99185000-7
Grupo	:	Vida
Razón Social	:	Chilena Consolidada Seguros de Vida S.A.
Nombre Corto	:	Chilena Consolidada
Fecha Aut. Exist.	:	31/07/1944
Dirección	:	Av. Pedro de Valdivia 195
Estado	:	Vigente
Teléfono	:	2 200 70 00
Fax	:	2 274 99 33
Página Web	:	www.chilena.cl

ADMINISTRACION

Presidente	:	Hernán Felipe Errázuriz Correa
Vicepresidente	:	Lucía Santa Cruz Sutil
Directores	:	Rigoberto Torres Pedot
	:	Jorge Delpiano Kraemer
	:	Jorge Molina Pérez
Gerente General	:	José Manuel Camposano Larraechea

INFORMACION GENERAL

Total Accionistas	:	36
Capital Pagado	:	44.718.799
Total acciones pagadas	:	1.212.121
Número de trabajadores	:	1.519
Número de pólizas vigentes	:	371.641
Número de Items vigentes	:	371.641

PROPIEDAD

Diez mayores accionistas	Porcentaje
Inversiones Suizo-Chilena S.A.	98,980
Inversiones Cristóbal Colón S.A.	0,590
Inversiones Alonso de Ercilla	0,390
Sanfuentes del Río, Sofía	0,010
Sanfuentes del Río, Teresa	0,010
Hobsbawn Heffer, Patrick	0,010
Sucesión Augusto Grospellier Hidalgo	0,000
León Vda. de Pena, Rosa	0,000
Arroyo Belmar, Sergio Hernaldo	0,000
Gómez-Lobo Gatica, Ana María Sylvia	0,000

REASEGURADORAS CON QUE OPERA

Código	Nombre	País	Prima	Costo	Total
II, EXTRANJERAS					
Corredor					
R-111	Zurich	Suiza	4.999.108		4.999.108
R-182	Grag	Alemania	89.809		89.809
R-183	Munchener	Alemania	1.009.281		1.009.281
R-206	Scor Se	Francia	33.776		33.776
R-236	Swiss Re	Estados Unidos	222.950		222.950
	Total		**6.354.924**		**6.354.924**

BALANCE GENERAL
(miles de pesos de cada año)

ACTIVOS	2013	2012
TOTAL ACTIVO	**1.572.603.132**	**1.393.748.318**
TOTAL INVERSIONES FINANCIERAS	1.329.778.046	1.170.191.482
TOTAL INVERSIONES INMOBILIARIAS	135.899.518	132.162.455
ACTIVOS NO CORRIENTES MANTENIDOS PARA LA VENTA	0	0
TOTAL CUENTAS DE SEGUROS	80.962.222	69.423.563
Cuentas por Cobrar de Seguros	62.252.060	49.155.142
Cuentas por Cobrar Asegurados	58.521.114	47.810.279
Deudores por Operaciones de Reaseguro	3.730.946	1.344.863
Deudores por Operaciones de Coaseguro	0	0
Participación del Reaseguro en las Reservas Técnicas	18.710.162	20.268.421
OTROS ACTIVOS	25.963.346	21.970.818
Intangibles	0	0
Impuestos por Cobrar	0	0
Otros Activos	8.220.760	9.302.637

COMPOSICION DE LA CARTERA (1)
(miles de pesos de diciembre de 2013)

Ramos	Prima Directa (miles de $)	Prima Retenida Neta (miles de $)	Margen de Contribución (miles de $)
INDIVIDUALES			
Vida y Dotal	2.560.251	2.295.747	–810.433
Seguros con cuenta única de inversión	24.178.134	23.278.386	3.829.998
Rentas Privadas y otras Rentas	155.970	155.970	–524.897
Protección Familiar	26.986.118	26.955.238	8.279.165
Accidentes personales	97.646	86.111	14.894
Desgravamen	5.515	3.138	4.117
Otros	95.498	95.498	64.138
COLECTIVOS			
Vida y Dotal	12.233.946	11.679.943	3.578.223
Salud	11.556.239	11.158.446	754.419
Accidentes personales	1.119.515	1.060.936	918.890
Desgravamen	0	0	70.851
Otros	0	0	204
BANCA SEGUROS Y RETAIL			
Vida y dotal	982.256	982.256	989.477
Seguros con cuenta única de inversión	0	0	–3.586.598
Salud	52.654	52.654	10.320
Accidentes personales	258.117	258.117	137.827
Desgravamen	2.972.027	3.134.565	2.534.002
PREVISIONALES			
Seguro de Invalidez y Sobrevivencia	242.540.680	238.520.637	34.503.537
Renta Vitalicia de Vejez	80.949.532	80.949.532	–9.250.627
Renta Vitalicia de Vejez Normal	61.774.814	61.774.814	–6.614.708
Renta Vitalicia de Vejez Anticipada	19.174.718	19.174.718	–2.635.919
Renta Vitalicia Invalidez	21.455.351	21.455.351	–3.249.473
Renta Vitalicia de Invalidez Total	20.128.971	20.128.971	–2.934.939
Renta Vitalicia de Invalidez Parcial	1.326.380	1.326.380	–314.534
Renta Vitalicia Sobrevivencia	13.640.449	13.640.449	–35.870.974
Seguro Circular 528	0	0	–36.124
Seguro con Ahorro Previsional (APV)	11.585.060	11.570.430	–687.691
Total	**555.829.841**	**549.738.287**	**–10.826.545**

(1) Solo se informan ramos con datos.

PASIVOS	2013	2012
TOTAL PASIVO Y PATRIMONIO	**1.572.603.132**	**1.393.748.318**
TOTAL PASIVO	1.458.359.592	1.296.420.057
PASIVOS FINANCIEROS	0	0
PASIVOS NO CORRIENTES MANTENIDOS PARA LA VENTA	0	0
TOTAL CUENTAS DE SEGUROS	1.429.509.498	1.274.048.613
Reservas Técnicas	1.427.756.694	1.272.668.538
Reserva Riesgos en Curso	6.081.073	5.551.075
Reserva Siniestros	8.649.358	7.343.076
Otras Reservas Técnicas	0	0
Deudas por Operaciones de Seguro	1.752.804	1.380.075
OTROS PASIVOS	28.850.094	22.371.444
TOTAL PATRIMONIO	114.243.540	97.328.261
Capital Pagado	44.718.799	44.718.799
Reservas	4.173.048	3.410.963
Resultados Acumulados	65.351.693	49.198.499
Resultados Acumulados Períodos Anter.	49.198.498	39.097.118
Resultado del Ejercicio	23.075.992	14.430.544
(Dividendos)	6.922.797	4.329.163
Otros Ajustes	0	0

ESTADO DE RESULTADOS
(miles de pesos de cada año)

	2013	2012
TOTAL DEL RESULTADO INTEGRAL	**23.075.992**	**14.430.544**
TOTAL RESULTADO DEL PERIODO	23.075.992	14.430.544
MARGEN DE CONTRIBUCIÓN (MC)	1.673.555	–25.669.826
Prima Retenida	447.333.404	298.078.076
Prima Directa	453.424.958	301.830.189
Prima Aceptada	257.370	0
Prima Cedida	6.348.924	3.752.113
Variación de Reservas Técnicas	12.354.676	6.053.164
Costo de Siniestros	249.377.006	141.418.652
Costo de Rentas	162.983.545	156.765.700
Resultado de Intermediación	20.755.347	18.757.460
Deterioro de Seguros	168.836	733.588
COSTOS DE ADMINISTRACIÓN (CA)	28.590.063	21.936.042
RESULTADO DE INVERSIONES (RI)	56.127.717	57.299.660
Deterioro de Inversiones	2.919.101	–65.112
RESULTADO TÉCNICO DE SEGUROS (MC + RI + CA)	29.211.209	9.693.792
OTROS INGRESOS Y EGRESOS	–1.973.065	–1.902.832
Impuesto Renta	4.967.651	971.778
TOTAL OTRO RESULTADO INTEGRAL	0	0
Impuesto Diferido	0	0

DETALLE MARGEN DE CONTRIBUCION SEGUROS PREVISIONALES (1)
(miles de $ de diciembre de 2013)

DETALLE DE SEGURO APV

	Seguro Invalidez y Sobrevivencia (SIS)	Renta Vitalicia de Vejez			Renta Vitalicia Invalidez			Renta Vitalicia de Sobrevivencia	Invalidez y Sobrevivencia (C-528)	APV
		Renta Vitalicia Vejez	Renta Vitalicia de Vejez Normal	Renta Vitalicia de Vejez Anticipada	Renta Vitalicia Invalidez	Renta Vitalicia de Invalidez Total	Renta Vitalicia de Invalidez Parcial			
MARGEN DE CONTRIBUCIÓN	113.019.850	–29.841.713	–14.601.257	–15.240.456	–8.717.392	–7.794.043	–923.349	–107.503.493	–222.527	–2.432.794
PRIMA RETENIDA	720.551.388	220.396.416	169.983.006	50.413.410	60.606.446	56.481.331	4.125.115	35.771.213	0	34.709.721
Prima Directa	732.490.326	220.396.416	169.983.006	50.413.410	60.606.446	56.481.331	4.125.115	35.771.213	0	34.755.577
Prima Cedida	11.938.938	0	0	0	0	0	0	0	0	45.856
VARIACIÓN DE RESERVAS TÉCNICAS	0	0	0	0	0	0	0	0	0	9.730.460
COSTO DE SINIESTROS	607.462.993	0	0	0	0	0	0	0	0	22.976.899
COSTO DE RENTAS	0	245.701.259	180.934.468	64.766.791	68.218.001	63.252.441	4.965.560	142.342.971	222.527	0
RESULTADO INTERMEDIACIÓN	68.545	4.536.870	3.649.795	887.075	1.105.837	1.022.933	82.904	931.735	0	4.286.029
GASTOS MEDICOS	0	0	0	0	0	0	0	0	0	12.094
DETERIORO DE SEGUROS	0	0	0	0	0	0	0	0	0	137.033

(1) Solo se informan cuentas con datos
APV= Seguro de Ahorro Previsional Voluntario

CLC

IDENTIFICACION

RUT	:	76573480-0
Grupo	:	Vida
Razón Social	:	Seguros CLC S.A.
Nombre Corto	:	CLC
Fecha Aut. Exist.	:	05/06/2006
Dirección	:	Av. Las Condes 10373, Of. 30
Estado	:	Vigente
Teléfono	:	2 2 488 89 31
Fax	:	2 2 488 89 32
Página Web	:	

ADMINISTRACION

Presidente		
Directores	:	Jorge Larach Said
	:	René Tejías Ramírez
	:	Sergio Pérez Sotera
	:	Gonzalo Grebe Noguera
	:	Carlos Heller Solari
Gerente General	:	

INFORMACION GENERAL

Total Accionistas	:	2
Capital Pagado	:	2.949.591
Total acciones pagadas	:	15.717
Número de trabajadores	:	120
Número de pólizas vigentes	:	37.655
Número de Items vigentes	:	103.200

PROPIEDAD

Diez mayores accionistas	Porcentaje
Clínica Las Condes S.A.	99,000
Servicios de Salud Integrados S.A.	1,000

REASEGURADORAS CON QUE OPERA

Código	Nombre	País	Prima	Costo	Total
	Total				

No opera.

COMPOSICION DE LA CARTERA (1)
(miles de pesos de diciembre de 2013)

Ramos	Prima Directa (miles de $)	Prima Retenida Neta (miles de $)	Margen de Contribución (miles de $)
INDIVIDUALES			
Salud	10.389.184	10.389.184	1.237.301
Accidentes personales	0	0	0
COLECTIVOS			
Accidentes personales	163.512	163.512	41.738
Total	**10.552.696**	**10.552.696**	**1.279.039**

(1) Solo se informan ramos con datos.

BALANCE GENERAL
(miles de pesos de cada año)

ACTIVOS	2013	2012
TOTAL ACTIVO	**5.390.151**	**5.060.294**
TOTAL INVERSIONES FINANCIERAS	4.346.546	4.263.538
TOTAL INVERSIONES INMOBILIARIAS	11.090	13.472
ACTIVOS NO CORRIENTES MANTENIDOS PARA LA VENTA	0	0
TOTAL CUENTAS DE SEGUROS	580.399	427.194
Cuentas por Cobrar de Seguros	580.399	427.194
Cuentas por Cobrar Asegurados	580.399	427.194
Deudores por Operaciones de Reaseguro	0	0
Deudores por Operaciones de Coaseguro	0	0
Participación del Reaseguro en las Reservas Técnicas	0	0
OTROS ACTIVOS	452.116	356.090
Intangibles	1.022	1.279
Impuestos por Cobrar	1.022	1.279
Otros Activos	40.667	28.314

PASIVOS	2013	2012
TOTAL PASIVO Y PATRIMONIO	**5.390.151**	**5.060.294**
TOTAL PASIVO	2.813.550	2.264.853
PASIVOS FINANCIEROS	216.630	0
PASIVOS NO CORRIENTES MANTENIDOS PARA LA VENTA	0	0
TOTAL CUENTAS DE SEGUROS	2.160.094	1.878.060
Reservas Técnicas	2.136.147	1.825.837
Reserva Riesgos en Curso	1.192.009	1.066.320
Reserva Siniestros	944.138	759.517
Otras Reservas Técnicas	0	0
Deudas por Operaciones de Seguro	23.947	52.223
OTROS PASIVOS	436.826	386.793
TOTAL PATRIMONIO	2.576.601	2.795.441
Capital Pagado	2.949.591	2.949.591
Reservas	166.201	166.201
Resultados Acumulados	–539.191	–320.351
Resultados Acumulados Períodos Anter.	–320.351	618
Resultado del Ejercicio	–218.840	–320.969
(Dividendos)	0	0
Otros Ajustes	0	0

ESTADO DE RESULTADOS
(miles de pesos de cada año)

	2013	2012
TOTAL DEL RESULTADO INTEGRAL	**–218.840**	**–320.969**
TOTAL RESULTADO DEL PERIODO	–218.840	–320.969
MARGEN DE CONTRIBUCIÓN (MC)	1.279.039	959.773
Prima Retenida	10.552.696	9.171.443
Prima Directa	10.552.696	9.171.443
Prima Aceptada	0	0
Prima Cedida	0	0
Variación de Reservas Técnicas	103.803	590.247
Costo de Siniestros	8.270.248	6.869.727
Costo de Rentas	0	0
Resultado de Intermediación	899.606	751.696
Deterioro de Seguros	0	0
COSTOS DE ADMINISTRACIÓN (CA)	1.637.756	1.531.083
RESULTADO DE INVERSIONES (RI)	67.451	89.798
Deterioro de Inversiones	2.754	34.972
RESULTADO TÉCNICO DE SEGUROS (MC + RI + CA)	–291.266	–481.512
OTROS INGRESOS Y EGRESOS	–2.641	0
Impuesto Renta	–40.939	–101.172
TOTAL OTRO RESULTADO INTEGRAL	0	0
Impuesto Diferido	0	0

DETALLE MARGEN DE CONTRIBUCION SEGUROS PREVISIONALES (1)
(miles de $ de diciembre de 2013)

Seguro Invalidez y Sobrevivencia (SIS)	Renta Vitalicia de Vejez			Renta Vitalicia Invalidez			Renta Vitalicia de Sobrevivencia	Invalidez y Sobrevivencia (C-528)
	Renta Vitalicia Vejez	Renta Vitalicia de Vejez Normal	Renta Vitalicia de Vejez Anticipada	Renta Vitalicia Invalidez	Renta Vitalicia de Invalidez Total	Renta Vitalicia de Invalidez Parcial		

(1). Compañía no opera con seguros previsionales.

DETALLE DE SEGURO APV

APV

CN LIFE

IDENTIFICACION

RUT	:	96579280-5
Grupo	:	Vida
Razón Social	:	CN Life, Compañía de Seguros de Vida S.A.
Nombre Corto	:	CN Life
Fecha Aut. Exist.	:	20/06/1990
Dirección	:	Av. El Bosque Sur 130, Piso 6
Estado	:	Vigente
Teléfono	:	2 230 40 00
Fax	:	2 230 46 60
Página Web	:	www.cnavida.cl

ADMINISTRACION

Presidente	:	Juan Bilbao Hormaeche
Directores	:	Eduardo Arturo Fernández León
	:	José Antonio Garcés Silva
	:	Juan José Mac-Auliffe Granello
	:	Juan Hurtado Vicuña
	:	Hernán Büchi Buc
	:	Pedro Hurtado Vicuña
Gerente General	:	

INFORMACION GENERAL

Total Accionistas	:	3
Capital Pagado	:	53.644.951
Total acciones pagadas	:	17.651.365
Número de trabajadores	:	14
Número de pólizas vigentes	:	10.157
Número de Items vigentes	:	11.478

PROPIEDAD

Diez mayores accionistas	Porcentaje
Consorcio Inversiones Limitada	83,270
Consorcio Financiero S.A.	16,730
Consorcio Inversiones Dos Limitada	0,000

REASEGURADORAS CON QUE OPERA

Código	Nombre	País	Prima	Costo	Total
I. NACIONALES					
Corredor					
C-022	Aon Benfield	Chile		371	371
II. EXTRANJERAS					
Corredor					
R-009	Partnerre S.A.	Francia	36.488	352	36.840
R-105	Suiza	Suiza	99.204		99.204
R-183	Munchener	Alemania	27	105	132
R-210	Rga Re	Estados Unidos		57.146	57.146
	Total		**135.719**	**57.974**	**193.693**

BALANCE GENERAL
(miles de pesos de cada año)

ACTIVOS	2013	2012
TOTAL ACTIVO	**548.644.334**	**462.098.637**
TOTAL INVERSIONES FINANCIERAS	453.984.182	399.573.720
TOTAL INVERSIONES INMOBILIARIAS	60.647.159	35.586.635
ACTIVOS NO CORRIENTES MANTENIDOS PARA LA VENTA	0	0
TOTAL CUENTAS DE SEGUROS	13.979.441	12.501.649
Cuentas por Cobrar de Seguros	13.315.338	11.804.214
Cuentas por Cobrar Asegurados	13.309.171	11.747.254
Deudores por Operaciones de Reaseguro	6.167	56.960
Deudores por Operaciones de Coaseguro	0	0
Participación del Reaseguro en las Reservas Técnicas	664.103	697.435
OTROS ACTIVOS	20.033.552	14.436.633
Intangibles	0	0
Impuestos por Cobrar	0	0
Otros Activos	13.804.760	9.846.899

COMPOSICION DE LA CARTERA (1)
(miles de pesos de diciembre de 2013)

Ramos	Prima Directa (miles de $)	Prima Retenida Neta (miles de $)	Margen de Contribución (miles de $)
INDIVIDUALES			
Vida y Dotal	206.316	107.085	63.991
Rentas Privadas y otras Rentas	0	0	–18.670
Incapacidad o Invalidez	17.690	17.690	17.764
Accidentes personales	37.720	37.720	37.991
COLECTIVOS			
BANCA SEGUROS Y RETAIL			
Desgravamen	838	838	14.151
PREVISIONALES			
Seguro de Invalidez y Sobrevivencia	79.544.364	79.544.364	12.322.946
Renta Vitalicia de Vejez	35.624.430	35.624.430	–11.394.676
Renta Vitalicia de Vejez Normal	21.970.621	21.970.621	–244.389.103
Renta Vitalicia de Vejez Anticipada	13.653.809	13.653.809	232.994.427
Renta Vitalicia Invalidez	10.858.900	10.858.900	–8.391.656
Renta Vitalicia de Invalidez Total	10.690.864	10.690.864	–7.493.429
Renta Vitalicia de Invalidez Parcial	168.036	168.036	–898.227
Renta Vitalicia Sobrevivencia	6.258.287	6.258.287	–1.778.831
Total	**179.031.875**	**178.932.644**	**–28.913.322**

(1) Solo se informan ramos con datos.

PASIVOS	2013	2012
TOTAL PASIVO Y PATRIMONIO	**548.644.334**	**462.098.637**
TOTAL PASIVO	479.390.214	396.152.132
PASIVOS FINANCIEROS	32.741.466	24.053.586
PASIVOS NO CORRIENTES MANTENIDOS PARA LA VENTA	0	0
TOTAL CUENTAS DE SEGUROS	435.934.150	367.684.407
Reservas Técnicas	435.707.672	367.373.537
Reserva Riesgos en Curso	3.880	4.145
Reserva Siniestros	194.517	199.208
Otras Reservas Técnicas	126.942	93.814
Deudas por Operaciones de Seguro	226.478	310.870
OTROS PASIVOS	10.714.598	4.414.139
TOTAL PATRIMONIO	69.254.120	65.946.505
Capital Pagado	53.644.951	53.644.951
Reservas	4.390.344	4.997.027
Resultados Acumulados	11.218.825	7.304.527
Resultados Acumulados Períodos Anter.	486.378	–1.705.879
Resultado del Ejercicio	10.732.447	9.010.406
(Dividendos)	0	0
Otros Ajustes	0	0

ESTADO DE RESULTADOS
(miles de pesos de cada año)

	2013	2012
TOTAL DEL RESULTADO INTEGRAL	**10.732.447**	**9.010.406**
TOTAL RESULTADO DEL PERIODO	10.732.447	9.010.406
MARGEN DE CONTRIBUCIÓN (MC)	–9.126.990	–11.507.971
Prima Retenida	132.449.314	67.459.100
Prima Directa	132.548.545	67.554.373
Prima Aceptada	0	0
Prima Cedida	99.231	95.273
Variación de Reservas Técnicas	8.806	–578.865
Costo de Siniestros	67.178.600	7.623.669
Costo de Rentas	73.729.831	71.573.850
Resultado de Intermediación	564.864	301.191
Deterioro de Seguros	93	–116
COSTOS DE ADMINISTRACIÓN (CA)	1.339.278	1.093.490
RESULTADO DE INVERSIONES (RI)	24.100.669	23.666.792
Deterioro de Inversiones	–229.068	–57.382
RESULTADO TÉCNICO DE SEGUROS (MC + RI + CA)	13.634.401	11.065.331
OTROS INGRESOS Y EGRESOS	–1.269.656	–875.238
Impuesto Renta	2.296.843	838.356
TOTAL OTRO RESULTADO INTEGRAL	0	0
Impuesto Diferido	0	0

DETALLE MARGEN DE CONTRIBUCION SEGUROS PREVISIONALES (1)
(miles de $ de diciembre de 2013)

DETALLE DE SEGURO APV

	Seguro Invalidez y Sobrevivencia (SIS)	Renta Vitalicia de Vejez			Renta Vitalicia Invalidez			Renta Vitalicia de Sobrevivencia	Invalidez y Sobrevivencia (C-528)	APV
		Renta Vitalicia Vejez	Renta Vitalicia de Vejez Normal	Renta Vitalicia de Vejez Anticipada	Renta Vitalicia Invalidez	Renta Vitalicia de Invalidez Total	Renta Vitalicia de Invalidez Parcial			
MARGEN DE CONTRIBUCION	44.409.452	–35.347.023	–733.406.901	698.059.878	–25.419.674	–22.899.955	–2.519.719	–5.523.452	–82.647.394	0
PRIMA RETENIDA	242.799.300	98.781.293	59.865.640	38.915.653	33.213.138	32.510.565	702.573	19.097.319	525.885.481	0
Prima Directa	242.799.300	98.781.293	59.865.640	38.915.653	33.213.138	32.510.565	702.573	19.097.319	525.885.481	0
VARIACIÓN DE RESERVAS TECNICAS	0	–45.638	–31.404	–14.234	–27.341	–39.618	12.277	0	–145.958	0
COSTO DE SINIESTROS	181.980.029	0	0	0	0	0	0	0	181.980.029	0
COSTO DE RENTAS	16.127.762	133.167.249	792.604.375	–659.437.126	58.296.025	55.096.122	3.199.903	24.429.731	423.484.041	0
RESULTADO INTERMEDIACION	0	1.006.705	699.570	307.135	364.128	354.016	10.112	191.040	2.932.706	0
GASTOS POR REASEGURO NO PROPORCIONAL	282.057	0	0	0	0	0	0	0	282.057	0

(1) Solo se informan cuentas con datos.
APV= Seguro de Ahorro Previsional Voluntario.

CONSORCIO NACIONAL

IDENTIFICACION

RUT	:	99012000-5
Grupo	:	Vida
Razón Social	:	Compañía de Seg. de Vida Consorcio Nacional de Seguros S.A.
Nombre Corto	:	Consorcio Nacional
Fecha Aut. Exist.	:	29/04/1916
Dirección	:	Av. El Bosque Sur 180
Estado	:	Vigente
Teléfono	:	2 230 40 00
Fax	:	2 230 40 50
Página Web	:	www.consorcio.cl

PROPIEDAD

Diez mayores accionistas	Porcentaje
Consorcio Financiero S.A.	99,860
Celfin Capital S.A.	0,010
Rencoret de la Fuente, Carmen Rosa	0,010
Rencoret de la Fuente, María Luz	0,010
Rencoret de la Fuente, Raúl	0,010
Corretajes Aconcagua H. Ríos y Cía.	0,010
Ríos Igualt, Héctor	0,010
Banco Central Hispanoamericano S.A.	0,000
García Domínguez, Patricio	0,000
Soc. del Canal de Maipo	0,000

REASEGURADORAS CON QUE OPERA

Código	Nombre	País	Prima	Costo	Total
I. NACIONALES					
Corredor					
C-022	Aon Benfield	Chile		95.227	95.227
C-028	Guy Carp.	Chile		-5.233	-5.233
II. EXTRANJERAS					
Corredor					
R-000	Otras Cías. Intern.		12.995		12.995
R-009	Partnerre S.A.	Francia		55.968	55.968
R-105	Suiza	Suiza	590.824		590.824
R-182	Grag	Alemania	115	287.114	287.229
R-183	Munchener	Alemania	391.902	16.333	408.235
R-187	Hannover	Alemania	16.433		16.433
R-252	Scor Global Life Se.	Francia	547.755		547.755
	Total		**1.560.024**	**449.409**	**2.009.433**

BALANCE GENERAL
(miles de pesos de cada año)

ACTIVOS	2013	2012
TOTAL ACTIVO	**3.762.523.580**	**3.441.297.096**
TOTAL INVERSIONES FINANCIERAS	3.102.278.192	2.854.287.952
TOTAL INVERSIONES INMOBILIARIAS	565.172.888	505.655.645
ACTIVOS NO CORRIENTES MANTENIDOS PARA LA VENTA	0	0
TOTAL CUENTAS DE SEGUROS	3.948.795	7.767.965
Cuentas por Cobrar de Seguros	3.200.592	2.245.009
Cuentas por Cobrar Asegurados	2.143.057	1.667.327
Deudores por Operaciones de Reaseguro	1.057.535	577.682
Deudores por Operaciones de Coaseguro	0	0
Participación del Reaseguro en las Reservas Técnicas	748.203	5.522.956
OTROS ACTIVOS	91.123.705	73.585.534
Intangibles	594.338	907.146
Impuestos por Cobrar	594.338	907.146
Otros Activos	84.366.897	66.669.447

ADMINISTRACION

Presidente	:	Juan Bilbao Hormaeche
Directores	:	Eduardo Arturo Fernández Leon
	:	José Antonio Garcés Silva
	:	Juan José Mac-Auliffe Granello
	:	Juan Hurtado Vicuña
	:	Hernan Büchi Buc
	:	Pedro Hurtado Vicuña
Gerente General	:	Francisco Javier García Holtz

INFORMACION GENERAL

Total Accionistas	:	317
Capital Pagado	:	119.183.885
Total acciones pagadas	:	113.917
Número de trabajadores	:	1.812
Número de pólizas vigentes	:	188.985
Número de Items vigentes	:	993.277

COMPOSICION DE LA CARTERA (1)
(miles de pesos de diciembre de 2013)

Ramos	Prima Directa (miles de $)	Prima Retenida Neta (miles de $)	Margen de Contribución (miles de $)
INDIVIDUALES			
Vida y Dotal	5.131.929	4.607.040	116.763
Seguros con cuenta única de inversión	47.701.745	47.666.532	1.785.658
Rentas Privadas y otras Rentas	3.424.657	3.424.657	500.548
Protección Familiar	272.028	272.028	248.777
Incapacidad o Invalidez	1.274.615	1.142.373	877.077
Salud	3.095.400	3.095.400	1.400.887
Accidentes personales	2.574.039	2.297.446	1.674.520
Desgravamen	16.362	1.291	130.833
Otros	140.925	123.200	89.725
COLECTIVOS			
Vida y Dotal	1.654.571	1.445.075	1.063.176
Protección Familiar	447.882	383.672	276.843
Incapacidad o Invalidez	344.209	256.115	–33.337
Salud	10.420.083	10.420.083	–488.586
Accidentes personales	593.370	517.115	393.937
Desgravamen	0	0	22.550
Otros	1.223	1.223	–11.565
BANCA SEGUROS Y RETAIL			
Vida y dotal	2.941	2.941	–12.168
Seguros con cuenta única de inversión	596.822	596.822	85.362
Protección Familiar	115.130	115.130	–92.047
Incapacidad o invalidez	27.798	27.798	24.683
Salud	192.534	192.534	–72.184
Accidentes personales	677.910	677.910	189.356
Desgravamen	1.937.106	1.872.251	1.087.547
Otros	0	0	–126
PREVISIONALES			
Renta Vitalicia de Vejez	159.100.474	159.100.474	–83.491.685
Renta Vitalicia de Vejez Normal	132.557.543	132.557.543	–39.710.863
Renta Vitalicia de Vejez Anticipada	26.542.931	26.542.931	–43.780.822
Renta Vitalicia Invalidez	38.457.288	38.457.288	–11.291.214
Renta Vitalicia de Invalidez Total	36.938.330	36.938.330	–9.333.731
Renta Vitalicia de Invalidez Parcial	1.518.958	1.518.958	–1.957.483
Renta Vitalicia Sobrevivencia	27.500.773	27.500.773	–27.912.419
Seguro Circular 528	0	0	–6.939.118
Seguro con Ahorro Previsional (APV)	50.614.050	50.558.669	3.993.265
Total	**553.873.626**	**552.313.602**	**–211.165.841**

(1) Solo se informan ramos con datos.

PASIVOS	2013	2012
TOTAL PASIVO Y PATRIMONIO	**3.762.523.580**	**3.441.297.096**
TOTAL PASIVO	3.381.487.056	3.052.928.731
PASIVOS FINANCIEROS	184.620.823	97.050.836
PASIVOS NO CORRIENTES MANTENIDOS PARA LA VENTA	0	0
TOTAL CUENTAS DE SEGUROS	3.140.953.928	2.882.850.119
Reservas Técnicas	3.139.194.847	2.881.050.225
Reserva Riesgos en Curso	3.025.698	2.512.696
Reserva Siniestros	6.914.343	10.703.568
Otras Reservas Técnicas	2.762.532	719.688
Deudas por Operaciones de Seguro	1.759.081	1.799.894
OTROS PASIVOS	55.912.305	73.027.776
TOTAL PATRIMONIO	381.036.524	388.368.365
Capital Pagado	119.183.885	119.183.885
Reservas	17.848.104	24.058.654
Resultados Acumulados	244.004.535	245.125.826
Resultados Acumulados Períodos Anter.	235.671.530	210.741.633
Resultado del Ejercicio	8.333.005	34.384.193
(Dividendos)	0	0
Otros Ajustes	0	0

ESTADO DE RESULTADOS
(miles de pesos de cada año)

	2013	2012
TOTAL DEL RESULTADO INTEGRAL	**8.333.005**	**34.384.193**
TOTAL RESULTADO DEL PERIODO	8.333.005	34.384.193
MARGEN DE CONTRIBUCIÓN (MC)	–116.382.942	–100.358.932
Prima Retenida	354.755.840	317.920.115
Prima Directa	356.315.864	319.269.071
Prima Aceptada	0	0
Prima Cedida	1.560.024	1.348.956
Variación de Reservas Técnicas	48.794.322	44.648.655
Costo de Siniestros	55.211.758	39.209.484
Costo de Rentas	344.668.370	313.933.697
Resultado de Intermediación	22.208.931	19.932.443
Deterioro de Seguros	–268.648	62.852
COSTOS DE ADMINISTRACIÓN (CA)	37.797.965	36.493.165
RESULTADO DE INVERSIONES (RI)	163.593.878	184.634.016
Deterioro de Inversiones	1.555.422	239.028
RESULTADO TÉCNICO DE SEGUROS (MC + RI + CA)	9.412.971	47.781.919
OTROS INGRESOS Y EGRESOS	–1.145.824	1.928.022
Impuesto Renta	–935.548	4.812.189
TOTAL OTRO RESULTADO INTEGRAL	0	0
Impuesto Diferido	0	0

DETALLE MARGEN DE CONTRIBUCION SEGUROS PREVISIONALES (1)
(miles de $ de diciembre de 2013)

	Seguro Invalidez y Sobrevivencia (SIS)	Renta Vitalicia de Vejez			Renta Vitalicia Invalidez			Renta Vitalicia de Sobrevivencia	Invalidez y Sobrevivencia (C-528)
		Renta Vitalicia Vejez	Renta Vitalicia de Vejez Normal	Renta Vitalicia de Vejez Anticipada	Renta Vitalicia Invalidez	Renta Vitalicia de Invalidez Total	Renta Vitalicia de Invalidez Parcial		
MARGEN DE CONTRIBUCION	–259.245.681	–126.870.422	–132.375.259	–35.379.329	–29.280.784	–6.098.545	–84.513.823	–16.487.636	17.189.226
PRIMA RETENIDA	485.826.296	403.773.845	82.052.451	120.630.049	115.576.939	5.053.110	83.046.298	0	150.523.263
Prima Directa	485.826.296	403.773.845	82.052.451	120.630.049	115.576.939	5.053.110	83.046.298	0	150.712.563
Prima Cedida	0	0	0	0	0	0	0	0	189.300
VARIACIÓN DE RESERVAS TECNICAS	0	0	0	0	0	0	0	1.435.571	60.206.678
COSTO DE SINIESTROS	0	0	0	0	0	0	0	–1.735	63.152.730
COSTO DE RENTAS	722.995.644	512.144.310	210.851.334	150.473.736	139.535.139	10.938.597	163.904.792	15.053.800	0
RESULTADO INTERMEDIACION	22.076.333	18.499.957	3.576.376	5.535.642	5.322.584	213.058	3.655.329	0	9.932.472
GASTOS POR REASEGURO NO PROPORCIONAL	0	0	0	0	0	0	0	0	42.157

DETALLE DE SEGURO APV

APV
–673.062.253
1.446.482.251
1.446.671.551
189.300
61.642.249
63.150.995
1.925.897.352
68.811.751
42.157

(1) Solo se informan cuentas con datos.
APV= Seguro de Ahorro Previsional Voluntario.

CORPSEGUROS

IDENTIFICACION

RUT	:	76072304-5
Grupo	:	Vida
Razón Social	:	Compañía de Seguros Corpseguros S.A.
Nombre Corto	:	Corpseguros
Fecha Aut. Exist.	:	24/09/2010
Dirección	:	Rosario Norte 660, Piso 21
Estado	:	Vigente
Teléfono	:	2 660 37 37
Fax		
Página Web	:	www.corpseguros.cl

ADMINISTRACION

residente	:	Joaquín Cortez Huerta
Vicepresidente	:	Patricio José Mena Barros
Directores	:	Alejandro Ferreiro Yazigi
	:	Sergio Francisco Icaza Pérez
	:	Fernando Jorge Siña Gardner
	:	Pablo González Figari
	:	Catalina Saieh Guzmán
Gerente General	:	Christian Abello Prieto

INFORMACION GENERAL

Total Accionistas	:	2
Capital Pagado	:	141.048.381
Total acciones pagadas	:	133.410.186
Número de trabajadores	:	81
Número de pólizas vigentes	:	46.832
Número de Items vigentes	:	48.974

PROPIEDAD

Diez mayores accionistas	Porcentaje
Corpgroup Vida Chile S.A.	100,000
Inversiones La Construcción S.A.	0,000

REASEGURADORAS CON QUE OPERA

Código	Nombre	País	Prima	Costo	Total
	Total				

No opera.

COMPOSICION DE LA CARTERA (1)
(miles de pesos de diciembre de 2013)

Ramos	Prima Directa (miles de $)	Prima Retenida Neta (miles de $)	Margen de Contribución (miles de $)
INDIVIDUALES			
Rentas Privadas y otras Rentas	0	0	–79.327
PREVISIONALES			
Renta Vitalicia de Vejez	26.577.272	26.577.272	–50.564.607
Renta Vitalicia de Vejez Normal	17.254.537	17.254.537	–15.749.470
Renta Vitalicia de Vejez Anticipada	9.322.735	9.322.735	–34.815.137
Renta Vitalicia Invalidez	8.656.756	8.656.756	–4.187.401
Renta Vitalicia de Invalidez Total	8.656.756	8.656.756	–3.828.865
Renta Vitalicia de Invalidez Parcial	0	0	–358.536
Renta Vitalicia Sobrevivencia	4.062.681	4.062.681	–16.493.869
Seguro Circular 528	0	0	–3.903.927
Total	**74.530.737**	**74.530.737**	**–129.981.139**

(1) Solo se informan ramos con datos.

BALANCE GENERAL
(miles de pesos de cada año)

ACTIVOS	2013	2012
TOTAL ACTIVO	**2.025.493.792**	**2.041.048.350**
TOTAL INVERSIONES FINANCIERAS	1.769.818.147	1.798.788.297
TOTAL INVERSIONES INMOBILIARIAS	200.316.098	158.653.738
ACTIVOS NO CORRIENTES MANTENIDOS PARA LA VENTA	0	0
TOTAL CUENTAS DE SEGUROS	0	0
Cuentas por Cobrar de Seguros	0	0
Cuentas por Cobrar Asegurados	0	0
Deudores por Operaciones de Reaseguro	0	0
Deudores por Operaciones de Coaseguro	0	0
Participación del Reaseguro en las Reservas Técnicas	0	0
OTROS ACTIVOS	55.359.547	83.606.315
Intangibles	21.162.822	21.203.870
Impuestos por Cobrar	25.453	66.501
Otros Activos	16.064.936	45.865.205

PASIVOS	2013	2012
TOTAL PASIVO Y PATRIMONIO	**2.025.493.792**	**2.041.048.350**
TOTAL PASIVO	1.841.503.487	1.856.167.897
PASIVOS FINANCIEROS	33.141.027	61.144.987
PASIVOS NO CORRIENTES MANTENIDOS PARA LA VENTA	0	0
TOTAL CUENTAS DE SEGUROS	1.803.354.779	1.791.805.433
Reservas Técnicas	1.803.354.779	1.791.805.433
Reserva Riesgos en Curso	0	0
Reserva Siniestros	0	0
Otras Reservas Técnicas	0	0
Deudas por Operaciones de Seguro	0	0
OTROS PASIVOS	5.007.681	3.217.477
TOTAL PATRIMONIO	183.990.305	184.880.453
Capital Pagado	141.048.381	141.048.381
Reservas	–27.807.123	–24.477.636
Resultados Acumulados	70.749.047	68.309.708
Resultados Acumulados Períodos Anter.	65.197.817	54.552.485
Resultado del Ejercicio	5.551.230	13.757.223
(Dividendos)	0	0
Otros Ajustes	0	0

ESTADO DE RESULTADOS
(miles de pesos de cada año)

	2013	2012
TOTAL DEL RESULTADO INTEGRAL	**5.551.230**	**13.757.223**
TOTAL RESULTADO DEL PERIODO	5.551.230	13.757.223
MARGEN DE CONTRIBUCIÓN (MC)	–75.229.131	–74.139.075
Prima Retenida	39.296.709	55.330.659
Prima Directa	39.296.709	55.330.659
Prima Aceptada	0	0
Prima Cedida	0	0
Variación de Reservas Técnicas	0	0
Costo de Siniestros	0	0
Costo de Rentas	113.876.608	128.682.841
Resultado de Intermediación	649.232	786.893
Deterioro de Seguros	0	0
COSTOS DE ADMINISTRACIÓN (CA)	5.717.462	5.492.477
RESULTADO DE INVERSIONES (RI)	84.052.291	95.985.141
Deterioro de Inversiones	4.999.642	–3.698
RESULTADO TÉCNICO DE SEGUROS (MC + RI + CA)	3.105.698	16.353.589
OTROS INGRESOS Y EGRESOS	–1.964.538	–2.209.206
Impuesto Renta	–3.990.628	117.531
TOTAL OTRO RESULTADO INTEGRAL	0	0
Impuesto Diferido	0	0

DETALLE MARGEN DE CONTRIBUCION SEGUROS PREVISIONALES (1)
(miles de $ de diciembre de 2013)

	Seguro Invalidez y Sobrevivencia (SIS)	Renta Vitalicia de Vejez			Renta Vitalicia Invalidez			Renta Vitalicia de Sobrevivencia	Invalidez y Sobrevivencia (C-528)
		Renta Vitalicia Vejez	Renta Vitalicia de Vejez Normal	Renta Vitalicia de Vejez Anticipada	Renta Vitalicia Invalidez	Renta Vitalicia de Invalidez Total	Renta Vitalicia de Invalidez Parcial		
MARGEN DE CONTRIBUCION	0	–155.778.922	–75.200.712	–80.578.210	–12.488.582	–28.400.383	15.911.801	–49.865.684	–12.023.996
PRIMA RETENIDA	0	88.729.988	37.033.643	51.696.345	25.721.423	8.656.756	17.064.667	11.002.181	0
Prima Directa	0	88.729.988	37.033.643	51.696.345	25.721.423	8.656.756	17.064.667	11.002.181	0
COSTO DE RENTAS	0	243.055.149	111.259.207	131.795.942	37.819.112	36.743.326	1.075.786	60.668.438	12.023.996
RESULTADO INTERMEDIACION	0	1.453.761	975.148	478.613	390.893	313.813	77.080	199.427	0

DETALLE DE SEGURO APV

APV
0
0
0
0
0

(1) Solo se informan cuentas con datos
APV= Seguro de Ahorro Previsional Voluntario

CORPVIDA

IDENTIFICACION

RUT	:	96571890-7
Grupo	:	Vida
Razón Social	:	Compañía de Seguros Corpvida S.A.
Nombre Corto	:	Corpvida
Fecha Aut. Exist.	:	13/12/1989
Dirección	:	Rosario Norte 660, Piso 21
Estado	:	Vigente
Teléfono	:	2 330 40 00
Fax	:	2 335 67 18
Página Web	:	www.vidacorp.cl

ADMINISTRACION

Presidente	:	Joaquín Cortez Huerta
Vicepresidente	:	Patricio José Mena Barros
Directores	:	Alejandro Ferreiro Yazigi
	:	Sergio Francisco Icaza Pérez
	:	Fernando Jorge Siña Gardner
	:	Bruce Stanforth
	:	Francis Lucchesi
Gerente General	:	Christian Abello Prieto

INFORMACION GENERAL

Total Accionistas	:	2
Capital Pagado	:	151.303.510
Total acciones pagadas	:	818.995
Número de trabajadores	:	813
Número de pólizas vigentes	:	28.204
Número de Items vigentes	:	845.998

PROPIEDAD

Diez mayores accionistas	Porcentaje
Corpgroup Vida Limitada	72,120
Mass Mutual (Chile) Limitada	27,880

REASEGURADORAS CON QUE OPERA

Código	Nombre	País	Prima	Costo	Total
II. EXTRANJERAS					
Corredor					
R-101	Mapfre Re	España	785	126.807	127.592
R-105	Suiza	Suiza	73.806	4.649	78.455
R-182	Grag	Alemania		104.048	104.048
R-187	Hannover	Alemania	–24	524.795	524.771
R-210	Rga Re	Estados Unidos	56.550	166.654	223.204
R-252	Scor Global Life Se.	Francia	105.352		105.352
	Total		**236.469**	**926.953**	**1.163.422**

BALANCE GENERAL
(miles de pesos de cada año)

ACTIVOS	2013	2012
TOTAL ACTIVO	**2.230.607.670**	**2.042.671.519**
TOTAL INVERSIONES FINANCIERAS	1.839.749.721	1.671.828.173
TOTAL INVERSIONES INMOBILIARIAS	324.012.026	273.916.624
ACTIVOS NO CORRIENTES MANTENIDOS PARA LA VENTA	0	0
TOTAL CUENTAS DE SEGUROS	40.970.093	44.173.056
Cuentas por Cobrar de Seguros	576.148	2.742.286
Cuentas por Cobrar Asegurados	41.278	2.502.011
Deudores por Operaciones de Reaseguro	534.870	240.275
Deudores por Operaciones de Coaseguro	0	0
Participación del Reaseguro en las Reservas Técnicas	40.393.945	41.430.770
OTROS ACTIVOS	25.875.830	52.753.666
Intangibles	2.428.924	1.660.727
Impuestos por Cobrar	2.428.924	1.660.727
Otros Activos	14.420.139	45.203.124

COMPOSICION DE LA CARTERA (1)
(miles de pesos de diciembre de 2013)

Ramos	Prima Directa (miles de $)	Prima Retenida Neta (miles de $)	Margen de Contribución (miles de $)
INDIVIDUALES			
Vida y Dotal	570.931	568.164	14.104
Seguros con cuenta única de inversión	9.577.095	9.447.719	51.787
Rentas Privadas y otras Rentas	4.351.114	4.351.114	–1.230.566
Protección Familiar	0	0	–16
Incapacidad o Invalidez	575.113	561.124	450.352
Salud	509.833	477.959	–132.765
Accidentes personales	412.844	399.295	271.677
Otros	8.368	8.368	–63.369
COLECTIVOS			
Vida y Dotal	0	0	–96.522
Incapacidad o Invalidez	0	0	–37.642
Salud	878	878	4.508
Accidentes personales	0	0	–4.777
Desgravamen	5.602	5.602	–2.664.813
BANCA SEGUROS Y RETAIL			
Vida y dotal	2.247.834	2.247.834	1.546.759
Incapacidad o invalidez	33.037	31.056	1.081.766
Salud	209.130	209.130	57.056
Accidentes personales	2.962.992	2.943.999	2.075.725
Desgravamen	13.020.013	13.020.013	9.507.133
Otros	8.442	8.442	7.682
PREVISIONALES			
Seguro de Invalidez y Sobrevivencia	0	0	–36
Renta Vitalicia de Vejez	156.644.423	156.644.423	–70.320.530
Renta Vitalicia de Vejez Normal	137.481.176	137.481.176	–28.539.661
Renta Vitalicia de Vejez Anticipada	19.163.247	19.163.247	–41.780.869
Renta Vitalicia Invalidez	38.002.948	38.002.948	–10.552.688
Renta Vitalicia de Invalidez Total	36.458.024	36.458.024	–10.192.972
Renta Vitalicia de Invalidez Parcial	1.544.924	1.544.924	–359.716
Renta Vitalicia Sobrevivencia	20.616.031	20.616.031	–4.837.425
Seguro con Ahorro Previsional (APV)	26.543.930	26.519.990	–1.011.329
Total	**470.947.929**	**470.711.460**	**–156.757.147**

(1) Solo se informan ramos con datos.

PASIVOS	2013	2012
TOTAL PASIVO Y PATRIMONIO	**2.230.607.670**	**2.042.671.519**
TOTAL PASIVO	2.086.626.524	1.892.411.685
PASIVOS FINANCIEROS	17.724.290	35.934.587
PASIVOS NO CORRIENTES MANTENIDOS PARA LA VENTA	0	0
TOTAL CUENTAS DE SEGUROS	2.059.461.190	1.843.001.215
Reservas Técnicas	2.058.883.074	1.842.637.791
Reserva Riesgos en Curso	740.692	2.697.029
Reserva Siniestros	3.375.121	2.929.842
Otras Reservas Técnicas	487.202	0
Deudas por Operaciones de Seguro	578.116	363.424
OTROS PASIVOS	9.441.044	13.475.883
TOTAL PATRIMONIO	143.981.146	150.259.834
Capital Pagado	151.303.510	151.303.510
Reservas	23.027.166	18.603.327
Resultados Acumulados	–30.349.530	–19.647.003
Resultados Acumulados Períodos Anter.	–19.647.004	–21.885.071
Resultado del Ejercicio	–10.702.526	2.238.068
(Dividendos)	0	0
Otros Ajustes	0	0

ESTADO DE RESULTADOS
(miles de pesos de cada año)

	2013	2012
TOTAL DEL RESULTADO INTEGRAL	**–10.702.526**	**2.238.068**
TOTAL RESULTADO DEL PERIODO	–10.702.526	2.238.068
MARGEN DE CONTRIBUCIÓN (MC)	–75.883.929	–69.652.428
Prima Retenida	276.064.089	283.232.445
Prima Directa	276.300.558	283.392.905
Prima Aceptada	0	0
Prima Cedida	236.469	160.460
Variación de Reservas Técnicas	5.737.904	21.071.051
Costo de Siniestros	25.132.209	18.650.222
Costo de Rentas	301.426.444	294.903.045
Resultado de Intermediación	17.241.361	16.756.006
Deterioro de Seguros	1.412.742	690.160
COSTOS DE ADMINISTRACIÓN (CA)	26.559.538	27.958.812
RESULTADO DE INVERSIONES (RI)	98.820.119	106.051.668
Deterioro de Inversiones	3.877.635	–171.991
RESULTADO TÉCNICO DE SEGUROS (MC + RI + CA)	–3.623.348	8.440.428
OTROS INGRESOS Y EGRESOS	–11.402.010	–123.760
Impuesto Renta	–3.626.475	1.065.483
TOTAL OTRO RESULTADO INTEGRAL	0	0
Impuesto Diferido	0	0

DETALLE MARGEN DE CONTRIBUCION SEGUROS PREVISIONALES (1)
(miles de $ de diciembre de 2013)

DETALLE DE SEGURO APV

	Seguro Invalidez y Sobrevivencia (SIS)	Renta Vitalicia de Vejez			Renta Vitalicia Invalidez			Renta Vitalicia de Sobrevivencia	Invalidez y Sobrevivencia (C-528)	APV
		Renta Vitalicia Vejez	Renta Vitalicia de Vejez Normal	Renta Vitalicia de Vejez Anticipada	Renta Vitalicia Invalidez	Renta Vitalicia de Invalidez Total	Renta Vitalicia de Invalidez Parcial			
MARGEN DE CONTRIBUCION	–154	–215.521.921	–87.895.099	–127.626.822	–33.463.105	–32.404.964	–1.058.141	–14.723.943	0	–1.864.971
PRIMA RETENIDA	0	483.085.497	422.232.427	60.853.070	113.464.704	109.156.413	4.308.291	60.561.292	0	79.178.255
Prima Directa	0	483.085.497	422.232.427	60.853.070	113.464.704	109.156.413	4.308.291	60.561.292	0	79.241.756
Prima Cedida	0	0	0	0	0	0	0	0	0	63.501
VARIACIÓN DE RESERVAS TECNICAS	0	0	0	0	0	0	0	0	0	16.193.835
COSTO DE SINIESTROS	0	0	0	0	0	0	0	0	0	55.653.308
COSTO DE RENTAS	0	688.881.411	501.669.132	187.212.279	144.655.115	139.388.895	5.266.220	74.083.884	0	0
RESULTADO INTERMEDIACION	0	9.726.007	8.458.394	1.267.613	2.272.694	2.172.482	100.212	1.201.351	0	9.086.755
GASTOS POR REASEGURO NO PROPORCIONAL	0	0	0	0	0	0	0	0	0	109.328
GASTOS MEDICOS	154	0	0	0	0	0	0	0	0	0

(1) Solo se informan cuentas con datos.
APV= Seguro de Ahorro Previsional Voluntario.

CRUZ BLANCA

IDENTIFICACION

RUT	:	76282191-5
Grupo	:	Vida
Razón Social	:	Cruz Blanca Compañía de Seguros de Vida S.A.
Nombre Corto	:	Cruz Blanca Vida
Fecha Aut. Exist.	:	18/04/2013
Dirección	:	Cerro Colorado 5240, Of. 7
Estado	:	Vigente
Teléfono	:	2 998 17 82
Fax	:	
Página Web	:	

ADMINISTRACION

Presidente	:	Andrés Varas Greene
Directores	:	Raúl Valenzuela Searle
	:	Rodrigo Muñoz Muñoz
	:	Isabel Margarita Romero Muñoz
	:	Oscar Ignacio Zarhi Villagra
Gerente General	:	Rodrigo Paulo Joglar Espinosa

INFORMACION GENERAL

Total Accionistas	:	2
Capital Pagado	:	2.736.905
Total acciones pagadas	:	3.421.131
Número de trabajadores	:	14
Número de pólizas vigentes	:	
Número de Items vigentes	:	

PROPIEDAD

Diez mayores accionistas	Porcentaje
Cruz Blanca Salud S.A.	99,990
Inversiones CBS SPA	0,010

COMPOSICION DE LA CARTERA (1)
(miles de pesos de diciembre de 2013)

Ramos	Prima Directa (miles de $)	Prima Retenida Neta (miles de $)	Margen de Contribución (miles de $)
BANCA SEGUROS Y RETAIL			
Salud	382.384	382.384	74.449
Total	**382.384**	**382.384**	**74.449**

(1) Solo se informan ramos con datos.

REASEGURADORAS CON QUE OPERA

Código	Nombre	País	Prima	Costo	Total
	Total				

No opera.

BALANCE GENERAL
(miles de pesos de cada año)

ACTIVOS	2013	2012
TOTAL ACTIVO	**2.814.868**	
TOTAL INVERSIONES FINANCIERAS	2.381.775	
TOTAL INVERSIONES INMOBILIARIAS	75.378	
ACTIVOS NO CORRIENTES MANTENIDOS PARA LA VENTA	0	
TOTAL CUENTAS DE SEGUROS	0	
Cuentas por Cobrar de Seguros	0	
Cuentas por Cobrar Asegurados	0	
Deudores por Operaciones de Reaseguro	0	
Deudores por Operaciones de Coaseguro	0	
Participación del Reaseguro en las Reservas Técnicas	0	
OTROS ACTIVOS	357.715	
Intangibles	4.674	
Impuestos por Cobrar	4.674	
Otros Activos	187.080	

PASIVOS	2013	2012
TOTAL PASIVO Y PATRIMONIO	**2.814.868**	
TOTAL PASIVO	539.303	
PASIVOS FINANCIEROS	0	
PASIVOS NO CORRIENTES MANTENIDOS PARA LA VENTA	0	
TOTAL CUENTAS DE SEGUROS	261.455	
Reservas Técnicas	261.455	
Reserva Riesgos en Curso	130.670	
Reserva Siniestros	130.785	
Otras Reservas Técnicas	0	
Deudas por Operaciones de Seguro	0	
OTROS PASIVOS	277.848	
TOTAL PATRIMONIO	2.275.565	
Capital Pagado	2.736.905	
Reservas	0	
Resultados Acumulados	–461.340	
Resultados Acumulados Períodos Anter.	0	
Resultado del Ejercicio	–461.340	
(Dividendos)	0	
Otros Ajustes	0	

ESTADO DE RESULTADOS
(miles de pesos de cada año)

	2013	2012
TOTAL DEL RESULTADO INTEGRAL	**–461.340**	
TOTAL RESULTADO DEL PERIODO	–461.340	
MARGEN DE CONTRIBUCIÓN (MC)	74.449	
Prima Retenida	382.384	
Prima Directa	382.384	
Prima Aceptada	0	
Prima Cedida	0	
Variación de Reservas Técnicas	130.670	
Costo de Siniestros	177.265	
Costo de Rentas	0	
Resultado de Intermediación	0	
Deterioro de Seguros	0	
COSTOS DE ADMINISTRACIÓN (CA)	738.309	
RESULTADO DE INVERSIONES (RI)	35.597	
Deterioro de Inversiones	0	
RESULTADO TÉCNICO DE SEGUROS (MC + RI + CA)	–628.263	
OTROS INGRESOS Y EGRESOS	–123	
Impuesto Renta	–126.718	
TOTAL OTRO RESULTADO INTEGRAL	0	
Impuesto Diferido	0	

DETALLE MARGEN DE CONTRIBUCION SEGUROS PREVISIONALES (1)
(miles de $ de diciembre de 2013)

Seguro Invalidez y Sobrevivencia (SIS)	Renta Vitalicia de Vejez			Renta Vitalicia Invalidez			Renta Vitalicia de Sobrevivencia	Invalidez y Sobrevivencia (C-528)
	Renta Vitalicia Vejez	Renta Vitalicia de Vejez Normal	Renta Vitalicia de Vejez Anticipada	Renta Vitalicia Invalidez	Renta Vitalicia de Invalidez Total	Renta Vitalicia de Invalidez Parcial		

DETALLE DE SEGURO APV

APV

(1). Compañía no opera con seguros previsionales.

CRUZ DEL SUR

IDENTIFICACION

RUT	:	96628780-2
Grupo	:	Vida
Razón Social	:	Compañía de Seguros de Vida Cruz del Sur S.A.
Nombre Corto	:	Cruz del Sur
Fecha Aut. Exist.	:	04/02/1992
Dirección	:	El Golf 150
Estado	:	Vigente
Teléfono	:	2 461 80 00
Fax	:	2 698 91 26
Página Web	:	www.cruzdelsur.cl

ADMINISTRACION

Presidente		
Directores	:	Alvaro Eduardo Santa Cruz Goecke
	:	Horacio Nolberto Pavez García
	:	Francisco Armando Silva Silva
	:	José Alvaro Vial Gaete
	:	Carlos Andrés Tagle Domínguez
	:	Renato Arturo Peñafiel Muñoz
	:	Juan Cristóbal Pavez Recart
Gerente General	:	Alejandro Alzérreca Luna

INFORMACION GENERAL

Total Accionistas	:	2
Capital Pagado	:	86.381.669
Total acciones pagadas	:	4.419.621
Número de trabajadores	:	201
Número de pólizas vigentes	:	60.183
Número de Items vigentes	:	60.183

PROPIEDAD

Diez mayores accionistas	Porcentaje
Inversiones Seguros Security Limitada	100,000
Inversiones Invest Security Limitada	0,000

REASEGURADORAS CON QUE OPERA

Código	Nombre	País	Prima	Costo	Total
II. EXTRANJERAS					
Corredor					
R-009	Partnerre S.A.	Francia	–5.584		–5.584
R-101	Mapfre Re	Espa_a	927.905		927.905
R-182	Grag	Alemania	789.670		789.670
R-183	Munchener	Alemania	924		924
R-187	Hannover	Alemania	1.249.348	12.760	1.262.108
R-206	Scor Se	Francia	–3.362		–3.362
R-286	Axa Vie	Francia	1.514.500		1.514.500
C-000	Otros Corredores In		–1.480		–1.480
	Total		**4.471.921**	**12.760**	**4.484.681**

BALANCE GENERAL
(miles de pesos de cada año)

ACTIVOS	2013	2012
TOTAL ACTIVO	**966.725.709**	**910.830.655**
TOTAL INVERSIONES FINANCIERAS	841.540.314	781.205.626
TOTAL INVERSIONES INMOBILIARIAS	103.367.424	95.686.342
ACTIVOS NO CORRIENTES MANTENIDOS PARA LA VENTA	0	0
TOTAL CUENTAS DE SEGUROS	12.308.924	15.585.918
Cuentas por Cobrar de Seguros	6.366.316	8.959.323
Cuentas por Cobrar Asegurados	1.318.911	2.368.231
Deudores por Operaciones de Reaseguro	5.047.405	6.591.092
Deudores por Operaciones de Coaseguro	0	0
Participación del Reaseguro en las Reservas Técnicas	5.942.608	6.626.595
OTROS ACTIVOS	9.509.047	18.352.769
Intangibles	285.985	1.088.160
Impuestos por Cobrar	285.985	773.069
Otros Activos	2.156.575	10.879.224

COMPOSICION DE LA CARTERA (1)
(miles de pesos de diciembre de 2013)

Ramos	Prima Directa (miles de $)	Prima Retenida Neta (miles de $)	Margen de Contribución (miles de $)
INDIVIDUALES			
Vida y Dotal	1.109.066	1.078.667	–442.588
Seguros con cuenta única de inversión	23.341.056	23.244.572	–707.485
Rentas Privadas y otras Rentas	436.606	436.606	–125.000
Incapacidad o Invalidez	711.880	661.490	638.542
Salud	1.565.351	891.303	598.900
Accidentes personales	81.962	54.504	17.932
Desgravamen	20.966	11.045	–49.204
COLECTIVOS			
Vida y Dotal	4.555.343	4.103.779	1.224.228
Seguros con cuenta única de inversión	3.614	3.614	–176.580
Incapacidad o Invalidez	881.234	783.576	–179.746
Salud	19.606.779	16.962.311	–246.711
Accidentes personales	1.439.439	1.410.783	395.671
Desgravamen	309.501	181.577	–132.484
BANCA SEGUROS Y RETAIL			
Vida y dotal	178.043	177.999	95.494
Seguros con cuenta única de inversión	590.615	590.605	456.707
Incapacidad o invalidez	8.474	8.454	30.340
Salud	853.970	688.673	354.000
Accidentes personales	8.008	7.990	7.846
Otros	3.465	3.465	3.079
PREVISIONALES			
Seguro de Invalidez y Sobrevivencia	1.391.142	1.356.378	1.269.652
Renta Vitalicia de Vejez	37.465.102	37.465.102	–25.435.873
Renta Vitalicia de Vejez Normal	31.241.805	31.241.805	–13.095.848
Renta Vitalicia de Vejez Anticipada	6.223.297	6.223.297	–12.340.025
Renta Vitalicia Invalidez	10.281.729	10.281.729	–3.210.965
Renta Vitalicia de Invalidez Total	9.498.119	9.498.119	–2.939.256
Renta Vitalicia de Invalidez Parcial	783.610	783.610	–271.709
Renta Vitalicia Sobrevivencia	4.212.800	4.212.800	–1.849.595
Seguro Circular 528	0	0	–998.868
Seguro con Ahorro Previsional (APV)	7.495.101	7.462.303	431.898
Total	**164.298.077**	**159.826.156**	**–56.677.648**

(1) Solo se informan ramos con datos.

PASIVOS		
TOTAL PASIVO Y PATRIMONIO	**966.725.709**	**910.830.655**
TOTAL PASIVO	897.091.203	839.847.960
PASIVOS FINANCIEROS	18.558.081	24.244.416
PASIVOS NO CORRIENTES MANTENIDOS PARA LA VENTA	0	0
TOTAL CUENTAS DE SEGUROS	869.783.877	807.813.852
Reservas Técnicas	864.101.723	799.596.280
Reserva Riesgos en Curso	2.157.293	3.308.370
Reserva Siniestros	11.012.040	9.249.176
Otras Reservas Técnicas	413.542	0
Deudas por Operaciones de Seguro	5.682.154	8.217.572
OTROS PASIVOS	8.749.245	7.789.692
TOTAL PATRIMONIO	69.634.506	70.982.695
Capital Pagado	86.381.669	86.381.669
Reservas	5.121.326	6.772.174
Resultados Acumulados	–21.868.489	–22.171.148
Resultados Acumulados Períodos Anter.	–22.171.149	–28.194.120
Resultado del Ejercicio	302.660	6.022.972
(Dividendos)	0	0
Otros Ajustes	0	0

ESTADO DE RESULTADOS
(miles de pesos de cada año)

	2013	2012
TOTAL DEL RESULTADO INTEGRAL	**302.660**	**6.022.972**
TOTAL RESULTADO DEL PERIODO	302.660	6.022.972
MARGEN DE CONTRIBUCIÓN (MC)	–28.030.810	–23.449.166
Prima Retenida	112.079.325	144.658.575
Prima Directa	116.551.246	154.831.940
Prima Aceptada	0	0
Prima Cedida	4.471.921	10.173.365
Variación de Reservas Técnicas	16.150.825	10.541.225
Costo de Siniestros	36.341.743	36.474.012
Costo de Rentas	83.466.424	115.891.468
Resultado de Intermediación	4.414.682	5.546.454
Deterioro de Seguros	–303.006	–405.884
COSTOS DE ADMINISTRACIÓN (CA)	15.783.596	14.823.144
RESULTADO DE INVERSIONES (RI)	41.162.658	43.907.885
Deterioro de Inversiones	441.717	533.295
RESULTADO TÉCNICO DE SEGUROS (MC + RI + CA)	–2.651.748	5.635.575
OTROS INGRESOS Y EGRESOS	124.823	718.266
Impuesto Renta	–746.674	–132.546
TOTAL OTRO RESULTADO INTEGRAL	0	0
Impuesto Diferido	0	0

DETALLE MARGEN DE CONTRIBUCION SEGUROS PREVISIONALES (1)
(miles de $ de diciembre de 2013)

DETALLE DE SEGURO APV

	Seguro Invalidez y Sobrevivencia (SIS)	Renta Vitalicia de Vejez			Renta Vitalicia Invalidez			Renta Vitalicia de Sobrevivencia	Invalidez y Sobrevivencia (C-528)	APV
		Renta Vitalicia Vejez	Renta Vitalicia de Vejez Normal	Renta Vitalicia de Vejez Anticipada	Renta Vitalicia Invalidez	Renta Vitalicia de Invalidez Total	Renta Vitalicia de Invalidez Parcial			
MARGEN DE CONTRIBUCION	3.651.399	–58.849.939	–30.628.023	–28.221.916	–7.511.455	–6.938.849	–572.606	–4.192.472	–2.408.143	1.392.862
PRIMA RETENIDA	4.092.743	106.478.195	88.119.000	18.359.195	30.056.494	27.796.702	2.259.792	12.183.093	0	17.606.205
Prima Directa	4.179.872	106.478.195	88.119.000	18.359.195	30.056.494	27.796.702	2.259.792	12.183.093	0	17.680.571
Prima Cedida	87.129	0	0	0	0	0	0	0	0	74.366
VARIACIÓN DE RESERVAS TECNICAS	0	0	0	0	0	0	0	0	0	4.861.584
COSTO DE SINIESTROS	448.352	0	0	0	0	0	0	0	0	9.993.380
COSTO DE RENTAS	0	164.175.396	117.751.317	46.424.079	37.277.177	34.468.081	2.809.096	16.256.270	2.408.143	0
RESULTADO INTERMEDIACION	0	1.152.738	995.706	157.032	290.772	267.470	23.302	119.295	0	1.277.444
DETERIORO DE SEGUROS	–7.008	0	0	0	0	0	0	0	0	80.935

(1) Solo se informan cuentas con datos.
APV= Seguro de Ahorro Previsional Voluntario.

EUROAMERICA

IDENTIFICACION

RUT	:	99279000-8
Grupo	:	Vida
Razón Social	:	Euroamérica Seguros de Vida S.A.
Nombre Corto	:	Euroamérica
Fecha Aut. Exist.	:	31/07/1962
Dirección	:	Av. Apoquindo 3885, Piso 20
Estado	:	Vigente
Teléfono	:	2 581 72 00
Fax		
Página Web	:	www.euroamerica.cl

ADMINISTRACION

Presidente	:	Nicholas Davis Lecaros
Vicepresidente	:	Carlos Muñoz Huerta
Directores	:	Nicolás Gellona Amunátegui
	:	Jorge Lesser García-Huidobro
	:	José Fernando de Gregorio Rebeco
Gerente General	:	Claudio Asecio Fulgeri

INFORMACION GENERAL

Total Accionistas	:	2
Capital Pagado	:	14.957.699
Total acciones pagadas	:	24.900.000
Número de trabajadores	:	713
Número de pólizas vigentes	:	62.337
Número de Items vigentes	:	517.320

PROPIEDAD

Diez mayores accionistas	Porcentaje
Euroamérica S.A.	99,990
Davis Clarke Sucesión Benjamín I.	0,010

REASEGURADORAS CON QUE OPERA

Código	Nombre	País	Prima	Costo	Total
II. EXTRANJERAS					
Corredor					
R-101	Mapfre Re	España	711.399	179.155	890.554
R-182	Grag	Alemania	1.076.206	103.621	1.179.827
R-183	Munchener	Alemania	246.162		246.162
	Total		**2.033.767**	**282.776**	**2.316.543**

BALANCE GENERAL
(miles de pesos de cada año)

ACTIVOS	2013	2012
TOTAL ACTIVO	**911.307.324**	**870.671.146**
TOTAL INVERSIONES FINANCIERAS	771.927.041	736.396.768
TOTAL INVERSIONES INMOBILIARIAS	104.350.059	111.119.232
ACTIVOS NO CORRIENTES MANTENIDOS PARA LA VENTA	0	0
TOTAL CUENTAS DE SEGUROS	9.841.845	9.176.912
Cuentas por Cobrar de Seguros	8.132.212	7.040.335
Cuentas por Cobrar Asegurados	7.765.195	5.868.455
Deudores por Operaciones de Reaseguro	367.017	1.171.880
Deudores por Operaciones de Coaseguro	0	0
Participación del Reaseguro en las Reservas Técnicas	1.709.633	2.136.577
OTROS ACTIVOS	25.188.379	13.978.234
Intangibles	1.985.362	1.590.748
Impuestos por Cobrar	1.880.467	1.485.853
Otros Activos	5.456.427	6.732.494

COMPOSICION DE LA CARTERA (1)
(miles de pesos de diciembre de 2013)

Ramos	Prima Directa (miles de $)	Prima Retenida Neta (miles de $)	Margen de Contribución (miles de $)
INDIVIDUALES			
Vida y Dotal	879.190	827.423	–407.120
Seguros con cuenta única de inversión	30.257.440	30.206.853	–851.034
Rentas Privadas y otras Rentas	3.928.667	3.928.667	–1.709.200
Protección Familiar	10.513	10.513	77.378
Incapacidad o Invalidez	589.167	573.324	465.665
Salud	1.803.028	1.729.050	196.941
Accidentes personales	1.355.244	1.111.602	775.625
Desgravamen	6.170	4.970	5.638
COLECTIVOS			
Vida y Dotal	2.420.043	2.057.763	510.729
Seguros con cuenta única de inversión	3.246.793	3.246.753	90.783
Protección Familiar	2.991.253	2.424.764	1.686.054
Incapacidad o Invalidez	1.649.703	1.299.083	328.804
Salud	41.511.867	41.511.867	2.438.901
Accidentes personales	1.639.052	1.362.487	301.256
Desgravamen	7.513	7.996	29.792
PREVISIONALES			
Seguro de Invalidez y Sobrevivencia	–36.166	–76.201	–262.918
Renta Vitalicia de Vejez	15.745.870	15.745.870	–29.568.518
Renta Vitalicia de Vejez Normal	15.745.870	15.745.870	–20.371.879
Renta Vitalicia de Vejez Anticipada	0	0	–9.196.639
Renta Vitalicia Invalidez	4.799.061	4.799.061	–2.241.569
Renta Vitalicia de Invalidez Total	4.799.061	4.799.061	–2.241.569
Renta Vitalicia Sobrevivencia	1.280.599	1.280.599	–1.342.683
Seguro Circular 528	0	0	–1.316.149
Seguro con Ahorro Previsional (APV)	23.007.865	23.006.661	–5.496.215
Total	**157.637.803**	**155.604.036**	**–68.097.927**

(1) Solo se informan ramos con datos.

PASIVOS	2013	2012
TOTAL PASIVO Y PATRIMONIO	**911.307.324**	**870.671.146**
TOTAL PASIVO	857.227.403	812.354.448
PASIVOS FINANCIEROS	11.938.674	12.799.380
PASIVOS NO CORRIENTES MANTENIDOS PARA LA VENTA	0	0
TOTAL CUENTAS DE SEGUROS	826.563.927	787.415.035
Reservas Técnicas	822.202.291	782.988.118
Reserva Riesgos en Curso	5.177.223	5.235.069
Reserva Siniestros	8.775.686	7.531.673
Otras Reservas Técnicas	0	0
Deudas por Operaciones de Seguro	4.361.636	4.426.917
OTROS PASIVOS	18.724.802	12.140.033
TOTAL PATRIMONIO	54.079.921	58.316.698
Capital Pagado	14.957.699	14.957.699
Reservas	–3.146.851	–330.737
Resultados Acumulados	42.269.073	43.689.736
Resultados Acumulados Períodos Anter.	37.977.236	33.760.120
Resultado del Ejercicio	4.291.837	9.929.616
(Dividendos)	0	0
Otros Ajustes	0	0

ESTADO DE RESULTADOS
(miles de pesos de cada año)

	2013	2012
TOTAL DEL RESULTADO INTEGRAL	**4.291.837**	**9.929.616**
TOTAL RESULTADO DEL PERIODO	4.291.837	9.929.616
MARGEN DE CONTRIBUCIÓN (MC)	–36.287.840	–40.540.830
Prima Retenida	135.059.105	151.497.005
Prima Directa	137.092.872	157.838.204
Prima Aceptada	0	0
Prima Cedida	2.033.767	6.341.199
Variación de Reservas Técnicas	26.510.636	34.327.288
Costo de Siniestros	71.520.476	61.998.188
Costo de Rentas	62.385.381	86.461.872
Resultado de Intermediación	10.606.636	9.433.156
Deterioro de Seguros	18.900	–278.656
COSTOS DE ADMINISTRACIÓN (CA)	18.814.768	16.403.209
RESULTADO DE INVERSIONES (RI)	39.149.928	61.712.971
Deterioro de Inversiones	444.438	0
RESULTADO TÉCNICO DE SEGUROS (MC + RI + CA)	–15.952.680	4.768.932
OTROS INGRESOS Y EGRESOS	129.647	2.140.238
Impuesto Renta	540.692	749.450
TOTAL OTRO RESULTADO INTEGRAL	0	0
Impuesto Diferido	0	0

DETALLE MARGEN DE CONTRIBUCION SEGUROS PREVISIONALES (1)
(miles de $ de diciembre de 2013)

DETALLE DE SEGURO APV

	Seguro Invalidez y Sobrevivencia (SIS)	Renta Vitalicia de Vejez			Renta Vitalicia Invalidez			Renta Vitalicia de Sobrevivencia	Invalidez y Sobrevivencia (C-528)	APV
		Renta Vitalicia Vejez	Renta Vitalicia de Vejez Normal	Renta Vitalicia de Vejez Anticipada	Renta Vitalicia Invalidez	Renta Vitalicia de Invalidez Total	Renta Vitalicia de Invalidez Parcial			
MARGEN DE CONTRIBUCION	–804.764	–97.161.642	446.742.613	–543.904.255	–7.581.669	–7.545.949	–35.720	–4.427.856	–4.667.179	–16.658.857
PRIMA RETENIDA	–200.202	41.067.068	41.067.068	0	13.387.401	13.295.782	91.619	3.702.788	0	70.482.318
Prima Directa	–113.862	41.067.068	41.067.068	0	13.387.401	13.295.782	91.619	3.702.788	0	70.486.884
Prima Cedida	86.340	0	0	0	0	0	0	0	0	4.566
VARIACIÓN DE RESERVAS TECNICAS	0	0	0	0	0	0	0	0	0	41.206.711
COSTO DE SINIESTROS	–2.167.496	0	0	0	0	0	0	0	0	35.921.893
COSTO DE RENTAS	2.770.556	137.441.003	–406.430.570	543.871.573	20.839.461	20.712.122	127.339	8.091.140	4.667.179	0
RESULTADO INTERMEDIACION	–5.092	787.707	755.025	32.682	129.609	129.609	0	39.504	0	10.002.999
GASTOS POR REASEGURO NO PROPORCIONAL	0	0	0	0	0	0	0	0	0	4.876
GASTOS MEDICOS	6.594	0	0	0	0	0	0	0	0	4.696

(1) Solo se informan cuentas con datos
APV= Seguro de Ahorro Previsional Voluntario

HUELEN

IDENTIFICACION

RUT	:	99196000-7
Grupo	:	Vida
Razón Social	:	Compañía de Seguros de Vida Huelén S.A.
Nombre Corto	:	Huelén
Fecha Aut. Exist.	:	12/02/1949
Dirección	:	Av. Bulnes 188, Piso 3
Estado	:	Vigente
Teléfono	:	2 671 14 84
Fax	:	2 697 16 30
Página Web	:	

ADMINISTRACION

Presidente	:	Pedro Simón Coronado Molina
Directores	:	Manuel Sánchez Astete
	:	Rómulo Benjamín Agustín Opazo Brull
	:	Emma del Carmen Rojas Dubravcic
	:	Luis René Allendes Baeza
	:	María Antonieta Villagra Pérez
	:	Gladys Jacqueline Sepúlveda Chamorro
Gerente General	:	Alfredo Cangas Aling

INFORMACION GENERAL

Total Accionistas	:	405
Capital Pagado	:	2.310.610
Total acciones pagadas	:	22.427
Número de trabajadores	:	6
Número de pólizas vigentes	:	1
Número de Items vigentes	:	16.687

PROPIEDAD

Diez mayores accionistas	Porcentaje
P. Caja de Ahorros de EE.PP.	99,950
González Castillo, Luciana	0,010
Achard Rojas, Paulina Andrea	0,010
Gaete Toro, Manuel	0,010
Valdés de Chaigneaux, Graciela	0,000
Gaete Bahr, Ricardo	0,000
Fernández Dávila, Carlos	0,000
Gaete Plaza, Rolando	0,000
Lewysohn Clajus, Kurt A.	0,000
Badani Astudillo, Justo	0,000

COMPOSICION DE LA CARTERA (1)
(miles de pesos de diciembre de 2013)

Ramos	Prima Directa (miles de $)	Prima Retenida Neta (miles de $)	Margen de Contribución (miles de $)
INDIVIDUALES			
Vida y Dotal	0	0	–1.751
COLECTIVOS			
Desgravamen	–36.480	–36.480	78.384
Total	**–36.480**	**–36.480**	**76.633**

(1) Solo se informan ramos con datos.

REASEGURADORAS CON QUE OPERA

Código	Nombre	País	Prima	Costo	Total
	Total				

No opera.

BALANCE GENERAL
(miles de pesos de cada año)

ACTIVOS	2013	2012
TOTAL ACTIVO	**4.631.290**	**4.974.598**
TOTAL INVERSIONES FINANCIERAS	4.563.374	4.926.567
TOTAL INVERSIONES INMOBILIARIAS	15.080	17.848
ACTIVOS NO CORRIENTES MANTENIDOS PARA LA VENTA	0	0
TOTAL CUENTAS DE SEGUROS	10.577	20.291
Cuentas por Cobrar de Seguros	10.577	20.291
Cuentas por Cobrar Asegurados	10.577	20.291
Deudores por Operaciones de Reaseguro	0	0
Deudores por Operaciones de Coaseguro	0	0
Participación del Reaseguro en las Reservas Técnicas	0	0
OTROS ACTIVOS	42.258	9.892
Intangibles	0	0
Impuestos por Cobrar	0	0
Otros Activos	1.107	969

PASIVOS	2013	2012
TOTAL PASIVO Y PATRIMONIO	**4.631.290**	**4.974.598**
TOTAL PASIVO	1.143.949	1.491.084
PASIVOS FINANCIEROS	0	0
PASIVOS NO CORRIENTES MANTENIDOS PARA LA VENTA	0	0
TOTAL CUENTAS DE SEGUROS	1.078.126	1.380.389
Reservas Técnicas	725.557	1.016.231
Reserva Riesgos en Curso	630.810	882.017
Reserva Siniestros	58.470	53.751
Otras Reservas Técnicas	0	0
Deudas por Operaciones de Seguro	352.569	364.158
OTROS PASIVOS	65.823	110.695
TOTAL PATRIMONIO	3.487.340	3.483.514
Capital Pagado	2.310.610	2.310.610
Reservas	0	0
Resultados Acumulados	1.176.730	1.172.904
Resultados Acumulados Períodos Anter.	1.172.904	1.085.168
Resultado del Ejercicio	3.826	125.337
(Dividendos)	0	37.601
Otros Ajustes	0	0

ESTADO DE RESULTADOS
(miles de pesos de cada año)

	2013	2012
TOTAL DEL RESULTADO INTEGRAL	**3.826**	**125.337**
TOTAL RESULTADO DEL PERIODO	3.826	125.337
MARGEN DE CONTRIBUCIÓN (MC)	76.633	237.050
Prima Retenida	–36.480	350.131
Prima Directa	–36.480	350.131
Prima Aceptada	0	0
Prima Cedida	0	0
Variación de Reservas Técnicas	–295.393	–77.658
Costo de Siniestros	182.280	190.738
Costo de Rentas	0	0
Resultado de Intermediación	0	0
Deterioro de Seguros	0	0
COSTOS DE ADMINISTRACIÓN (CA)	355.174	372.005
RESULTADO DE INVERSIONES (RI)	252.328	288.151
Deterioro de Inversiones	0	0
RESULTADO TÉCNICO DE SEGUROS (MC + RI + CA)	–26.212	153.196
OTROS INGRESOS Y EGRESOS	28.078	38
Impuesto Renta	–1.366	28.049
TOTAL OTRO RESULTADO INTEGRAL	0	0
Impuesto Diferido	0	0

DETALLE MARGEN DE CONTRIBUCION SEGUROS PREVISIONALES (1)
(miles de $ de diciembre de 2013)

Seguro Invalidez y Sobrevivencia (SIS)	Renta Vitalicia de Vejez			Renta Vitalicia Invalidez			Renta Vitalicia de Sobrevivencia	Invalidez y Sobrevivencia (C-528)
	Renta Vitalicia Vejez	Renta Vitalicia de Vejez Normal	Renta Vitalicia de Vejez Anticipada	Renta Vitalicia Invalidez	Renta Vitalicia de Invalidez Total	Renta Vitalicia de Invalidez Parcial		

(1). Compañía no opera con seguros previsionales.

DETALLE DE SEGURO APV

APV

ITAU

IDENTIFICACION

RUT	:	76034737-K
Grupo	:	Vida
Razón Social	:	Itaú Chile Compañía de Seguros de Vida S.A.
Nombre Corto	:	Itaú
Fecha Aut. Exist.	:	26/09/2008
Dirección	:	San Antonio 113, Piso 4
Estado	:	Vigente
Teléfono	:	2 685 70 00
Fax	:	2 685 70 30
Página Web	:	

ADMINISTRACION

Presidente		
Directores	:	Boris Nicolás Abovic Wiegand
	:	Boris Alfredo Buvinic Guerovich
	:	Derek Sassoon
	:	Antonio Trindade
	:	Carlos Guerra
Gerente General	:	Jorge Patricio Stoltze Brzovic

INFORMACION GENERAL

Total Accionistas	:	2
Capital Pagado	:	2.479.696
Total acciones pagadas	:	100
Número de trabajadores	:	25
Número de pólizas vigentes	:	6.365
Número de Items vigentes	:	871.955

PROPIEDAD

Diez mayores accionistas	Porcentaje
Itaú Chile Inversiones Servicios y Administración S.A.	99,00
Bicsa Holdings Ltd.	1,00

REASEGURADORAS CON QUE OPERA

Código	Nombre	País	Prima	Costo	Total
II. EXTRANJERAS					
Corredor					
R-183	Munchener	Alemania	2.130.227		2.130.227
	Total		**2.130.227**		**2.130.227**

BALANCE GENERAL
(miles de pesos de cada año)

ACTIVOS	2013	2012
TOTAL ACTIVO	**41.800.256**	**33.822.356**
TOTAL INVERSIONES FINANCIERAS	38.447.436	28.922.843
TOTAL INVERSIONES INMOBILIARIAS	131.270	42.435
ACTIVOS NO CORRIENTES MANTENIDOS PARA LA VENTA	0	0
TOTAL CUENTAS DE SEGUROS	2.707.533	4.241.131
Cuentas por Cobrar de Seguros	2.241.485	3.363.837
Cuentas por Cobrar Asegurados	1.453.297	3.111.799
Deudores por Operaciones de Reaseguro	788.188	252.038
Deudores por Operaciones de Coaseguro	0	0
Participación del Reaseguro en las Reservas Técnicas	466.048	877.294
OTROS ACTIVOS	514.017	615.947
Intangibles	67.169	88.174
Impuestos por Cobrar	67.169	88.174
Otros Activos	363.071	118.139

COMPOSICION DE LA CARTERA (1)
(miles de pesos de diciembre de 2013)

Ramos	Prima Directa (miles de $)	Prima Retenida Neta (miles de $)	Margen de Contribución (miles de $)
INDIVIDUALES			
Vida y Dotal	128	128	–26
COLECTIVOS			
Vida y Dotal	1.058.346	907.199	105.328
Incapacidad o Invalidez	307.445	250.273	53.919
Salud	2.775	1.396	–293
Accidentes personales	845.142	789.485	21.254
Desgravamen	33.441	33.441	–12.565
BANCA SEGUROS Y RETAIL			
Vida y dotal	4.683.506	4.683.506	2.355.049
Incapacidad o invalidez	1.072.228	1.040.689	707.336
Salud	254.867	254.867	158.183
Accidentes personales	709.116	709.116	342.287
Desgravamen	11.392.787	9.559.454	6.445.064
Total	**20.359.781**	**18.229.554**	**10.175.536**

(1) Solo se informan ramos con datos.

PASIVOS	2013	2012
TOTAL PASIVO Y PATRIMONIO	**41.800.256**	**33.822.356**
TOTAL PASIVO	12.072.635	10.418.917
PASIVOS FINANCIEROS	0	0
PASIVOS NO CORRIENTES MANTENIDOS PARA LA VENTA	0	0
TOTAL CUENTAS DE SEGUROS	10.788.259	9.523.861
Reservas Técnicas	9.943.469	8.557.569
Reserva Riesgos en Curso	2.599.871	3.176.204
Reserva Siniestros	1.744.158	1.454.587
Otras Reservas Técnicas	0	0
Deudas por Operaciones de Seguro	844.790	966.292
OTROS PASIVOS	1.284.376	895.056
TOTAL PATRIMONIO	29.727.621	23.403.439
Capital Pagado	2.479.696	2.479.696
Reservas	0	0
Resultados Acumulados	27.247.925	20.923.743
Resultados Acumulados Períodos Anter.	20.923.743	15.826.867
Resultado del Ejercicio	6.324.182	5.096.876
(Dividendos)	0	0
Otros Ajustes	0	0

ESTADO DE RESULTADOS
(miles de pesos de cada año)

	2013	2012
TOTAL DEL RESULTADO INTEGRAL	**6.324.182**	**5.096.876**
TOTAL RESULTADO DEL PERIODO	6.324.182	5.096.876
MARGEN DE CONTRIBUCIÓN (MC)	10.175.536	8.328.833
Prima Retenida	18.229.554	16.030.971
Prima Directa	20.359.781	18.451.648
Prima Aceptada	0	0
Prima Cedida	2.130.227	2.420.677
Variación de Reservas Técnicas	1.281.095	2.532.019
Costo de Siniestros	5.289.905	4.463.024
Costo de Rentas	0	0
Resultado de Intermediación	1.216.347	544.999
Deterioro de Seguros	118.896	132.880
COSTOS DE ADMINISTRACIÓN (CA)	4.058.814	3.316.815
RESULTADO DE INVERSIONES (RI)	1.154.382	794.790
Deterioro de Inversiones	–1.614	31.713
RESULTADO TÉCNICO DE SEGUROS (MC + RI + CA)	7.271.104	5.806.808
OTROS INGRESOS Y EGRESOS	–6.970	–6.701
Impuesto Renta	1.431.568	1.175.861
TOTAL OTRO RESULTADO INTEGRAL	0	0
Impuesto Diferido	0	0

DETALLE MARGEN DE CONTRIBUCION SEGUROS PREVISIONALES (1)
(miles de $ de diciembre de 2013)

	Seguro Invalidez y Sobrevivencia (SIS)	Renta Vitalicia de Vejez			Renta Vitalicia Invalidez			Renta Vitalicia de Sobrevivencia	Invalidez y Sobrevivencia (C-528)
		Renta Vitalicia Vejez	Renta Vitalicia de Vejez Normal	Renta Vitalicia de Vejez Anticipada	Renta Vitalicia Invalidez	Renta Vitalicia de Invalidez Total	Renta Vitalicia de Invalidez Parcial		

DETALLE DE SEGURO APV

APV

(1). Compañía no opera con seguros previsionales.

MAGALLANES

IDENTIFICACION

RUT	:	76213329-6
Grupo	:	Vida
Razón Social	:	Aseguradora Magallanes de Vida S.A.
Nombre Corto	:	Magallanes Vida
Fecha Aut. Exist.	:	25/04/2012
Dirección	:	Alonso de Córdova 5151, Of. 1801, Las Condes
Estado	:	Vigente
Teléfono	:	2 715 46 52
Fax	:	2 715 48 67
Página Web	:	

ADMINISTRACION

Presidente	:	Eduardo Domínguez Covarrubias
Vicepresidente	:	Jaime Prieto Vial
Directores	:	Joaquín García Tagle
	:	Pablo Larraín Ibáñez
	:	Juan Ignacio Domínguez Covarrubias
	:	Rodrigo García Tagle
	:	Joaquín Andrés García de Solminiac
	:	Pablo E. Guigotti
	:	Sergio Urrejola Santamaría
Gerente General	:	Carlos Fernando Varela Villarroel

INFORMACION GENERAL

Total Accionistas	:	3
Capital Pagado	:	2.694.981
Total acciones pagadas	:	378.883.707
Número de trabajadores	:	6
Número de pólizas vigentes	:	772
Número de Items vigentes	:	41.612

PROPIEDAD

Diez mayores accionistas	Porcentaje
Inversiones Magallanes S.A.	89,460
Inversiones Las Dunas S.A.	10,540
Consultora y Comercial MP S.A.	0,000

REASEGURADORAS CON QUE OPERA

Código	Nombre	País	Prima	Costo	Total
II. EXTRANJERAS					
Corredor					
R-105	Suiza	Suiza	62.930		62.930
	Total		**62.930**		**62.930**

BALANCE GENERAL
(miles de pesos de cada año)

ACTIVOS	2013	2012
TOTAL ACTIVO	**3.523.091**	**2.687.507**
TOTAL INVERSIONES FINANCIERAS	3.148.944	2.499.062
TOTAL INVERSIONES INMOBILIARIAS	3.223	3.485
ACTIVOS NO CORRIENTES MANTENIDOS PARA LA VENTA	0	0
TOTAL CUENTAS DE SEGUROS	178.680	100.311
Cuentas por Cobrar de Seguros	157.498	100.311
Cuentas por Cobrar Asegurados	130.088	100.311
Deudores por Operaciones de Reaseguro	27.410	0
Deudores por Operaciones de Coaseguro	0	0
Participación del Reaseguro en las Reservas Técnicas	21.182	0
OTROS ACTIVOS	192.244	84.649
Intangibles	0	0
Impuestos por Cobrar	0	0
Otros Activos	81.404	59.087

COMPOSICION DE LA CARTERA (1)
(miles de pesos de diciembre de 2013)

Ramos	Prima Directa (miles de $)	Prima Retenida Neta (miles de $)	Margen de Contribución (miles de $)
INDIVIDUALES			
Incapacidad o Invalidez	392	392	–382
Desgravamen	72.975	72.975	–15.395
COLECTIVOS			
Vida y Dotal	84.563	73.230	33.413
Incapacidad o Invalidez	14.156	11.966	2.062
Salud	60.195	60.195	28.791
Accidentes personales	37.274	31.741	–313
BANCA SEGUROS Y RETAIL			
Vida y dotal	23.727	22.242	–8.708
Incapacidad o invalidez	69.993	61.999	1.019
Salud	600	600	127
Accidentes personales	9.684	8.873	–30.466
Desgravamen	593.765	560.181	–178.646
Total	**967.324**	**904.394**	**–168.499**

(1) Solo se informan ramos con datos.

PASIVOS	2013	2012
TOTAL PASIVO Y PATRIMONIO	**3.523.091**	**2.687.507**
TOTAL PASIVO	1.371.345	545.195
PASIVOS FINANCIEROS	0	0
PASIVOS NO CORRIENTES MANTENIDOS PARA LA VENTA	0	0
TOTAL CUENTAS DE SEGUROS	1.017.904	229.826
Reservas Técnicas	973.575	215.009
Reserva Riesgos en Curso	361.545	93.281
Reserva Siniestros	379.882	63.154
Otras Reservas Técnicas	0	0
Deudas por Operaciones de Seguro	44.329	14.817
OTROS PASIVOS	353.441	315.369
TOTAL PATRIMONIO	2.151.746	2.142.311
Capital Pagado	2.694.981	2.223.560
Reservas	0	0
Resultados Acumulados	–543.234	–81.249
Resultados Acumulados Períodos Anter.	–81.249	0
Resultado del Ejercicio	–461.986	–81.249
(Dividendos)	0	0
Otros Ajustes	0	0

ESTADO DE RESULTADOS
(miles de pesos de cada año)

	2013	2012
TOTAL DEL RESULTADO INTEGRAL	**–461.986**	**–81.249**
TOTAL RESULTADO DEL PERIODO	–461.986	–81.249
MARGEN DE CONTRIBUCIÓN (MC)	–168.499	–24.973
Prima Retenida	904.394	194.731
Prima Directa	967.324	209.548
Prima Aceptada	0	0
Prima Cedida	62.930	14.817
Variación de Reservas Técnicas	441.838	151.855
Costo de Siniestros	544.160	63.154
Costo de Rentas	0	0
Resultado de Intermediación	58.045	4.049
Deterioro de Seguros	28.850	646
COSTOS DE ADMINISTRACIÓN (CA)	506.757	146.805
RESULTADO DE INVERSIONES (RI)	154.680	68.149
Deterioro de Inversiones	0	0
RESULTADO TÉCNICO DE SEGUROS (MC + RI + CA)	–520.575	–103.628
OTROS INGRESOS Y EGRESOS	–19.813	–569
Impuesto Renta	–75.087	–22.750
TOTAL OTRO RESULTADO INTEGRAL	0	0
Impuesto Diferido	0	0

DETALLE MARGEN DE CONTRIBUCION SEGUROS PREVISIONALES (1)
(miles de $ de diciembre de 2013)

	Seguro Invalidez y Sobrevivencia (SIS)	Renta Vitalicia de Vejez			Renta Vitalicia Invalidez			Renta Vitalicia de Sobrevivencia	Invalidez y Sobrevivencia (C-528)
		Renta Vitalicia Vejez	Renta Vitalicia de Vejez Normal	Renta Vitalicia de Vejez Anticipada	Renta Vitalicia Invalidez	Renta Vitalicia de Invalidez Total	Renta Vitalicia de Invalidez Parcial		

DETALLE DE SEGURO APV

APV

(1). Compañía no opera con seguros previsionales.

MAPFRE

IDENTIFICACION

RUT	:	96933030-K
Grupo	:	Vida
Razón Social	:	Mapfre Compañía de Seguros de Vida de Chile S.A.
Nombre Corto	:	Mapfre
Fecha Aut. Exist.	:	11/10/2000
Dirección	:	Isidora Goyenechea 3520, Piso 18
Estado	:	Vigente
Teléfono	:	2 694 70 00
Fax	:	2 696 40 86
Página Web	:	www.mapfreseguros.cl

ADMINISTRACION

Presidente		
Directores	:	Juan Pablo Uriarte Díaz
	:	Andrés Chaparro Kaufman
	:	Carlos Molina Zaldívar
	:	Renzo Calda Giurato
	:	Ricardo Blanco Martínez
Gerente General	:	Rodrigo Campero Peters

INFORMACION GENERAL

Total Accionistas	:	2
Capital Pagado	:	7.776.912
Total acciones pagadas	:	13.187
Número de trabajadores	:	19
Número de pólizas vigentes	:	13.469
Número de Items vigentes	:	100.769

PROPIEDAD

Diez mayores accionistas	Porcentaje
Mapfre Chile Vida S.A.	99,990
Inversiones Mapfre Chile SPA	0,010

REASEGURADORAS CON QUE OPERA

Código	Nombre	País	Prima	Costo	Total
II. EXTRANJERAS					
Corredor					
R-101	Mapfre Re	España	1.352.479	34.884	1.387.363
	Total		**1.352.479**	**34.884**	**1.387.363**

BALANCE GENERAL
(miles de pesos de cada año)

ACTIVOS	2013	2012
TOTAL ACTIVO	**36.836.916**	**36.586.323**
TOTAL INVERSIONES FINANCIERAS	31.571.198	31.026.470
TOTAL INVERSIONES INMOBILIARIAS	1.311.260	1.571.627
ACTIVOS NO CORRIENTES MANTENIDOS PARA LA VENTA	0	0
TOTAL CUENTAS DE SEGUROS	2.939.643	3.038.485
Cuentas por Cobrar de Seguros	1.515.660	1.677.042
Cuentas por Cobrar Asegurados	1.379.340	1.354.033
Deudores por Operaciones de Reaseguro	136.320	323.009
Deudores por Operaciones de Coaseguro	0	0
Participación del Reaseguro en las Reservas Técnicas	1.423.983	1.361.443
OTROS ACTIVOS	1.014.815	949.741
Intangibles	3.302	4.111
Impuestos por Cobrar	3.302	4.111
Otros Activos	205.650	83.988

COMPOSICION DE LA CARTERA (1)
(miles de pesos de diciembre de 2013)

Ramos	Prima Directa (miles de $)	Prima Retenida Neta (miles de $)	Margen de Contribución (miles de $)
INDIVIDUALES			
Vida y Dotal	745.182	633.022	319.509
Seguros con cuenta única de inversión	95.250	89.689	22.028
Rentas Privadas y otras Rentas	0	0	–15.294
Protección Familiar	26.294	26.294	25.102
Accidentes personales	233.042	180.940	43.129
Desgravamen	6.299	2.968	4.134
COLECTIVOS			
Vida y Dotal	930.439	506.549	329.484
Salud	149.926	107.764	–18.435
Accidentes personales	1.199.607	549.219	195.044
Desgravamen	156.832	93.947	–9.317
PREVISIONALES			
Renta Vitalicia de Vejez	0	0	–504.054
Renta Vitalicia de Vejez Normal	0	0	–459.091
Renta Vitalicia de Vejez Anticipada	0	0	–44.963
Renta Vitalicia Invalidez	0	0	–65.264
Renta Vitalicia de Invalidez Total	0	0	–9.428
Renta Vitalicia de Invalidez Parcial	0	0	–55.836
Renta Vitalicia Sobrevivencia	0	0	–446.417
Total	**3.542.871**	**2.190.392**	**–689.669**

(1) Solo se informan ramos con datos.

PASIVOS	2013	2012
TOTAL PASIVO Y PATRIMONIO	**36.836.916**	**36.586.323**
TOTAL PASIVO	33.020.119	33.069.275
PASIVOS FINANCIEROS	0	0
PASIVOS NO CORRIENTES MANTENIDOS PARA LA VENTA	0	0
TOTAL CUENTAS DE SEGUROS	31.698.794	32.322.094
Reservas Técnicas	31.137.875	31.574.150
Reserva Riesgos en Curso	1.507.765	1.338.572
Reserva Siniestros	592.609	519.574
Otras Reservas Técnicas	0	0
Deudas por Operaciones de Seguro	560.919	747.944
OTROS PASIVOS	1.321.325	747.181
TOTAL PATRIMONIO	3.816.797	3.517.048
Capital Pagado	7.776.912	7.776.912
Reservas	–1.153.215	–1.047.836
Resultados Acumulados	–2.806.900	–3.212.028
Resultados Acumulados Períodos Anter.	–3.216.451	–3.368.669
Resultado del Ejercicio	409.551	156.641
(Dividendos)	0	0
Otros Ajustes	0	0

ESTADO DE RESULTADOS
(miles de pesos de cada año)

	2013	2012
TOTAL DEL RESULTADO INTEGRAL	**409.551**	**156.641**
TOTAL RESULTADO DEL PERIODO	409.551	156.641
MARGEN DE CONTRIBUCIÓN (MC)	–120.351	–315.773
Prima Retenida	2.190.392	1.972.314
Prima Directa	3.542.871	3.156.381
Prima Aceptada	0	0
Prima Cedida	1.352.479	1.184.067
Variación de Reservas Técnicas	–37.278	–126.237
Costo de Siniestros	930.326	1.029.179
Costo de Rentas	1.031.029	1.058.994
Resultado de Intermediación	337.610	217.555
Deterioro de Seguros	–9.786	32.122
COSTOS DE ADMINISTRACIÓN (CA)	962.302	924.429
RESULTADO DE INVERSIONES (RI)	1.315.110	1.188.895
Deterioro de Inversiones	–10.517	23.100
RESULTADO TÉCNICO DE SEGUROS (MC + RI + CA)	232.457	–51.307
OTROS INGRESOS Y EGRESOS	162.130	897
Impuesto Renta	50.845	–126.568
TOTAL OTRO RESULTADO INTEGRAL	0	0
Impuesto Diferido	0	0

DETALLE MARGEN DE CONTRIBUCION SEGUROS PREVISIONALES (1)
(miles de $ de diciembre de 2013)

	Seguro Invalidez y Sobrevivencia (SIS)	Renta Vitalicia de Vejez			Renta Vitalicia Invalidez			Renta Vitalicia de Sobrevivencia	Invalidez y Sobrevivencia (C-528)
		Renta Vitalicia Vejez	Renta Vitalicia de Vejez Normal	Renta Vitalicia de Vejez Anticipada	Renta Vitalicia Invalidez	Renta Vitalicia de Invalidez Total	Renta Vitalicia de Invalidez Parcial		
MARGEN DE CONTRIBUCION	–1.681.758	–1.034.161	–647.597	–177.661	23.033	–200.694	–759.029	–4.477.867	0
COSTO DE RENTAS	1.681.758	1.034.161	647.597	177.661	–23.033	200.694	759.029	4.477.867	0

DETALLE DE SEGURO APV

APV
0
0

(1) Solo se informan cuentas con datos.
APV= Seguro de Ahorro Previsional Voluntario.

METLIFE

IDENTIFICACION

RUT	:	99289000-2
Grupo	:	Vida
Razón Social	:	Metlife Chile Seguros de Vida S.A.
Nombre Corto	:	Metlife
Fecha Aut. Exist.	:	16/05/1980
Dirección	:	Agustinas 640, Piso 17
Estado	:	Vigente
Teléfono	:	2 826 30 00
Fax		
Página Web	:	www.interamericana.cl

ADMINISTRACION

Presidente	:	
Directores	:	Jaime Carey Tagle
	:	Juan Guillermo Levine Contreras
	:	Felipe Moro Vargas
	:	Guillermo Acuña Sboccia
	:	Oscar Schmidt
Gerente General	:	Andrés Fernando Merino Cangas

INFORMACION GENERAL

Total Accionistas	:	2
Capital Pagado	:	246.506.253
Total acciones pagadas	:	322.121
Número de trabajadores	:	1.082.263
Número de pólizas vigentes	:	2.502.440
Número de Items vigentes	:	

PROPIEDAD

Diez mayores accionistas	Porcentaje
Metlife Chile Inversiones Limitada	100,000
International Technical and Advisory Services Limited	0,000

REASEGURADORAS CON QUE OPERA

Código	Nombre	País	Prima	Costo	Total
I. NACIONALES					
Corredor					
CG000	Otros Corr. Nac.	Chile	726.835		726.835
II. EXTRANJERAS					
Corredor					
R-039	CCR	Francia	17.368		17.368
R-101	Mapfre Re	España	67.962		67.962
R-183	Munchener	Alemania	112.243		112.243
R-210	Rga Re	Estados Unidos	22.932		22.932
R-236	Swiss Re	Estados Unidos	450.490		450.490
R-289	Delaware	Estados Unidos	2.408.478		2.408.478
	Total		**3.806.308**		**3.806.308**

BALANCE GENERAL
(miles de pesos de cada año)

ACTIVOS	2013	2012
TOTAL ACTIVO	**3.410.543.135**	**3.055.130.761**
TOTAL INVERSIONES FINANCIERAS	2.763.995.422	2.465.360.567
TOTAL INVERSIONES INMOBILIARIAS	505.604.416	441.912.181
ACTIVOS NO CORRIENTES MANTENIDOS PARA LA VENTA	0	0
TOTAL CUENTAS DE SEGUROS	27.117.242	28.292.679
Cuentas por Cobrar de Seguros	23.337.738	24.932.493
Cuentas por Cobrar Asegurados	20.798.098	19.789.338
Deudores por Operaciones de Reaseguro	2.375.429	4.984.053
Deudores por Operaciones de Coaseguro	164.211	159.102
Participación del Reaseguro en las Reservas Técnicas	3.779.504	3.360.186
OTROS ACTIVOS	113.826.055	119.565.334
Intangibles	0	0
Impuestos por Cobrar	0	0
Otros Activos	54.715.223	67.719.390

COMPOSICION DE LA CARTERA (1)
(miles de pesos de diciembre de 2013)

Ramos	Prima Directa (miles de $)	Prima Retenida Neta (miles de $)	Margen de Contribución (miles de $)
INDIVIDUALES			
Vida y Dotal	2.260.785	2.329.605	2.562.894
Seguros con cuenta única de inversión	25.936.283	25.645.526	–3.427.405
Rentas Privadas y otras Rentas	16.454.532	16.454.532	–1.603.187
Protección Familiar	117.982	117.982	107.881
Incapacidad o Invalidez	2.709.350	2.623.461	2.350.697
Salud	6.248.069	6.146.443	3.252.023
Accidentes personales	4.187.528	4.354.241	3.465.468
Otros	13.608	3.741	15.501
COLECTIVOS			
Vida y Dotal	12.194.187	11.536.162	6.924.028
Protección Familiar	100.412	100.412	42.904
Incapacidad o Invalidez	3.238.104	3.185.399	1.054.474
Salud	56.763.861	55.462.172	10.061.278
Accidentes personales	1.966.031	1.966.031	593.311
Desgravamen	0	0	–63.004
Otros	165.724	165.724	36.687
BANCA SEGUROS Y RETAIL			
Vida y dotal	10.615.893	10.251.981	2.610.312
Seguros con cuenta única de inversión	588.722	588.722	–14.516
Protección Familiar	17	17	16
Incapacidad o invalidez	6.042.983	5.966.581	2.885.835
Salud	10.564.216	10.346.017	2.027.411
Accidentes personales	9.613.277	9.180.401	6.543.871
Desgravamen	43.410.504	42.972.014	17.301.849
PREVISIONALES			
Seguro de Invalidez y Sobrevivencia	352.068	349.169	–1.832.250
Renta Vitalicia de Vejez	272.293.843	272.293.843	–93.146.606
Renta Vitalicia de Vejez Normal	205.208.182	205.208.182	–49.575.300
Renta Vitalicia de Vejez Anticipada	67.085.661	67.085.661	–43.571.306
Renta Vitalicia Invalidez	23.690.856	23.690.856	–7.952.043
Renta Vitalicia de Invalidez Total	19.774.593	19.774.593	–7.107.445
Renta Vitalicia de Invalidez Parcial	3.916.263	3.916.263	–844.598
Renta Vitalicia Sobrevivencia	16.526.144	16.526.144	–18.022.463
Seguro Circular 528	71	71	–1.350.178
Seguro con Ahorro Previsional (APV)	37.362.459	37.353.954	11.388.006
Total	**859.402.208**	**855.595.900**	**–155.285.855**

(1) Solo se informan ramos con datos.

PASIVOS	2013	2012
TOTAL PASIVO Y PATRIMONIO	**3.410.543.135**	**3.055.130.761**
TOTAL PASIVO	3.153.977.412	2.813.547.431
PASIVOS FINANCIEROS	54.632.584	45.325.180
PASIVOS NO CORRIENTES MANTENIDOS PARA LA VENTA	0	0
TOTAL CUENTAS DE SEGUROS	3.056.928.819	2.724.616.533
Reservas Técnicas	3.048.877.218	2.712.594.021
Reserva Riesgos en Curso	29.982.462	26.088.163
Reserva Siniestros	36.655.006	39.883.487
Otras Reservas Técnicas	0	0
Deudas por Operaciones de Seguro	8.051.601	12.022.512
OTROS PASIVOS	42.416.009	43.605.718
TOTAL PATRIMONIO	256.565.723	241.583.330
Capital Pagado	246.506.253	246.506.253
Reservas	–77.530.328	–73.578.286
Resultados Acumulados	87.589.798	68.655.363
Resultados Acumulados Períodos Anter.	68.655.363	39.606.684
Resultado del Ejercicio	29.234.435	29.048.679
(Dividendos)	10.300.000	0
Otros Ajustes	0	0

ESTADO DE RESULTADOS
(miles de pesos de cada año)

	2013	2012
TOTAL DEL RESULTADO INTEGRAL	**29.234.435**	**29.048.679**
TOTAL RESULTADO DEL PERIODO	29.234.435	29.048.679
MARGEN DE CONTRIBUCIÓN (MC)	–54.187.206	–51.768.142
Prima Retenida	559.611.201	529.716.842
Prima Directa	563.417.509	534.091.068
Prima Aceptada	0	0
Prima Cedida	3.806.308	4.374.226
Variación de Reservas Técnicas	27.085.766	26.480.427
Costo de Siniestros	87.767.577	94.699.019
Costo de Rentas	450.560.626	404.088.649
Resultado de Intermediación	45.508.064	40.295.292
Deterioro de Seguros	1.232.028	13.902.026
COSTOS DE ADMINISTRACIÓN (CA)	68.414.757	59.612.751
RESULTADO DE INVERSIONES (RI)	143.830.936	136.702.648
Deterioro de Inversiones	349.870	–2.924.285
RESULTADO TÉCNICO DE SEGUROS (MC + RI + CA)	21.228.973	25.321.755
OTROS INGRESOS Y EGRESOS	686.404	3.407.347
Impuesto Renta	1.608.895	–156.457
TOTAL OTRO RESULTADO INTEGRAL	0	0
Impuesto Diferido	0	0

DETALLE MARGEN DE CONTRIBUCION SEGUROS PREVISIONALES (1)
(miles de $ de diciembre de 2013)

DETALLE DE SEGURO APV

	Seguro Invalidez y Sobrevivencia (SIS)	Renta Vitalicia de Vejez			Renta Vitalicia Invalidez			Renta Vitalicia de Sobrevivencia	Invalidez y Sobrevivencia (C-528)	APV
		Renta Vitalicia Vejez	Renta Vitalicia de Vejez Normal	Renta Vitalicia de Vejez Anticipada	Renta Vitalicia Invalidez	Renta Vitalicia de Invalidez Total	Renta Vitalicia de Invalidez Parcial			
MARGEN DE CONTRIBUCION	–5.648.851	–239.441.538	–150.061.362	–130.762.496	–19.411.893	–20.902.890	–2.522.379	–54.463.510	–4.066.414	26.982.690
PRIMA RETENIDA	658.472	679.106.224	603.545.891	189.432.141	62.309.859	64.268.605	11.813.874	50.960.531	201	108.575.843
Prima Directa	667.401	679.106.224	603.545.891	189.432.141	62.309.859	64.268.605	11.813.874	50.960.531	201	108.614.150
Prima Cedida	8.929	0	0	0	0	0	0	0	0	38.307
VARIACIÓN DE RESERVAS TECNICAS	0	0	0	0	0	0	0	0	0	35.861.554
COSTO DE SINIESTROS	–29.828.967	0	0	0	0	0	0	0	0	34.184.028
COSTO DE RENTAS	36.495.066	910.622.849	745.823.168	318.801.481	81.011.413	84.357.176	14.203.965	104.823.764	4.066.615	0
RESULTADO INTERMEDIACION	0	7.924.913	7.784.085	1.393.156	710.339	814.319	132.288	600.277	0	10.805.811
GASTOS MEDICOS	–358.776	0	0	0	0	0	0	0	0	40.516
DETERIORO DE SEGUROS	0	0	0	0	0	0	0	0	0	701.244

(1) Solo se informan cuentas con datos.
APV= Seguro de Ahorro Previsional Voluntario.

MUTUALIDAD DE CARABINEROS

IDENTIFICACION

RUT	:	99024000-0
Grupo	:	Vida
Razón Social	:	Mutualidad de Carabineros
Nombre Corto	:	Mut. de Carabineros
Fecha Aut. Exist.	:	21/03/1918
Dirección	:	Paseo Bulnes 157
Estado	:	Vigente
Teléfono	:	2 698 70 86
Fax	:	2 676 88 11
Página Web	:	www.mutucar.cl

ADMINISTRACION

Presidente	:	
Vicepresidente	:	Marcos Eduardo Tello Salinas
Vicepresidente	:	Marcia del Carmen Raimann Vera
Directores	:	José Antonio Pavez Aravena
	:	Marcos Vásquez Meza
	:	Gustavo Adolfo González Jure
	:	Jorge Alejandro Serrano Espinoza
	:	Juan Domingo González Rivera
	:	Juan Adolfo Irigoyen Tapia
	:	René Rodrigo Ureta Toledo
	:	Ramiro Francisco Larraín Donoso
	:	Eduardo Antonio Quijada Acuña
Gerente General	:	Nelson Godoy Barrientos

INFORMACION GENERAL

Total Accionistas	:	–
Capital Pagado	:	–
Total acciones pagadas	:	–
Número de trabajadores	:	60
Número de pólizas vigentes	:	466.731
Número de Items vigentes	:	662.260

PROPIEDAD

Diez mayores accionistas	Porcentaje

REASEGURADORAS CON QUE OPERA

Código	Nombre	País	Prima	Costo	Total
	Total				

No opera.

COMPOSICION DE LA CARTERA (1)
(miles de pesos de diciembre de 2013)

Ramos	Prima Directa (miles de $)	Prima Retenida Neta (miles de $)	Margen de Contribución (miles de $)
INDIVIDUALES			
Vida y Dotal	2.770.748	2.770.748	–988.735
Desgravamen	713.765	713.765	770.172
COLECTIVOS			
Vida y Dotal	9.166.942	9.166.942	–1.858.342
Salud	8.613.195	8.613.195	88.616
Desgravamen	629.477	629.477	395.862
Total	**21.894.127**	**21.894.127**	**–1.592.428**

(1) Solo se informan ramos con datos.

BALANCE GENERAL
(miles de pesos de cada año)

ACTIVOS	2013	2012
TOTAL ACTIVO	**205.238.895**	**191.917.493**
TOTAL INVERSIONES FINANCIERAS	158.033.128	145.061.519
TOTAL INVERSIONES INMOBILIARIAS	47.205.767	46.855.975
ACTIVOS NO CORRIENTES MANTENIDOS PARA LA VENTA	0	0
TOTAL CUENTAS DE SEGUROS	0	0
Cuentas por Cobrar de Seguros	0	0
Cuentas por Cobrar Asegurados	0	0
Deudores por Operaciones de Reaseguro	0	0
Deudores por Operaciones de Coaseguro	0	0
Participación del Reaseguro en las Reservas Técnicas	0	0
OTROS ACTIVOS	0	0
Intangibles	0	0
Impuestos por Cobrar	0	0
Otros Activos	0	0

PASIVOS	2013	2012
TOTAL PASIVO Y PATRIMONIO	**205.238.895**	**191.917.493**
TOTAL PASIVO	111.760.610	102.828.549
PASIVOS FINANCIEROS	0	0
PASIVOS NO CORRIENTES MANTENIDOS PARA LA VENTA	0	0
TOTAL CUENTAS DE SEGUROS	110.752.572	101.900.708
Reservas Técnicas	110.752.572	101.900.708
Reserva Riesgos en Curso	1.202.889	441.034
Reserva Siniestros	2.594.631	2.262.491
Otras Reservas Técnicas	8.782.765	8.805.761
Deudas por Operaciones de Seguro	0	0
OTROS PASIVOS	1.008.038	927.841
TOTAL PATRIMONIO	93.478.286	89.088.944
Capital Pagado	0	0
Reservas	87.107.194	83.320.403
Resultados Acumulados	6.371.091	5.768.541
Resultados Acumulados Períodos Anter.	0	0
Resultado del Ejercicio	6.371.091	5.768.541
(Dividendos)	0	0
Otros Ajustes	0	0

ESTADO DE RESULTADOS
(miles de pesos de cada año)

	2013	2012
TOTAL DEL RESULTADO INTEGRAL	**6.371.091**	**5.768.541**
TOTAL RESULTADO DEL PERIODO	6.371.091	5.768.541
MARGEN DE CONTRIBUCIÓN (MC)	–1.592.428	1.987.048
Prima Retenida	21.894.127	19.526.655
Prima Directa	21.894.127	19.526.655
Prima Aceptada	0	0
Prima Cedida	0	0
Variación de Reservas Técnicas	8.519.723	4.008.288
Costo de Siniestros	14.957.759	13.523.504
Costo de Rentas	0	0
Resultado de Intermediación	9.073	7.815
Deterioro de Seguros	0	0
COSTOS DE ADMINISTRACIÓN (CA)	2.263.540	2.622.198
RESULTADO DE INVERSIONES (RI)	8.808.106	7.636.853
Deterioro de Inversiones	80.104	877.563
RESULTADO TÉCNICO DE SEGUROS (MC + RI + CA)	4.952.137	7.001.703
OTROS INGRESOS Y EGRESOS	–1.657.789	–5.015.517
Impuesto Renta	0	0
TOTAL OTRO RESULTADO INTEGRAL	0	0
Impuesto Diferido	0	0

DETALLE MARGEN DE CONTRIBUCION SEGUROS PREVISIONALES (1)
(miles de $ de diciembre de 2013)

	Seguro Invalidez y Sobrevivencia (SIS)	Renta Vitalicia de Vejez			Renta Vitalicia Invalidez			Renta Vitalicia de Sobrevivencia	Invalidez y Sobrevivencia (C-528)
		Renta Vitalicia Vejez	Renta Vitalicia de Vejez Normal	Renta Vitalicia de Vejez Anticipada	Renta Vitalicia Invalidez	Renta Vitalicia de Invalidez Total	Renta Vitalicia de Invalidez Parcial		

DETALLE DE SEGURO APV

APV

(1). Compañía no opera con seguros previsionales.

MUTUALIDAD DEL EJERCITO Y AVIACION

IDENTIFICACION

RUT	:	99025000-6
Grupo	:	Vida
Razón Social	:	Mutualidad del Ejército y Aviación
Nombre Corto	:	Mut. Ejérc. y Aviac.
Fecha Aut. Exist.	:	12/06/1917
Dirección	:	Av. Nueva Providencia 2336, Pisos 1 y 2
Estado	:	Vigente
Teléfono	:	2 420 82 00
Fax	:	2 420 82 13
Página Web	:	www.mutualidad.cl

ADMINISTRACION

Presidente	:	
Vicepresidente	:	Héctor Monje Reeve
Directores	:	Rafael Villarroel Carmona
	:	Alfredo Ewing Pinochet
	:	Miguel Angel Muñoz Farías
	:	Jorge Robles Mella
	:	Leopoldo Moya Navarro
	:	Guido Montini Gómez
Gerente General	:	Rodolfo Neira Neira

INFORMACION GENERAL

Total Accionistas	:	–
Capital Pagado	:	–
Total acciones pagadas	:	–
Número de trabajadores	:	99
Número de pólizas vigentes	:	53.561
Número de Items vigentes	:	221.150

PROPIEDAD

Diez mayores accionistas	Porcentaje

REASEGURADORAS CON QUE OPERA

Código	Nombre	País	Prima	Costo	Total
II. EXTRANJERAS					
Corredor					
R-101	Mapfre Re	España	109.678	63.129	172.807
	Total		**109.678**	**63.129**	**172.807**

COMPOSICION DE LA CARTERA (1)
(miles de pesos de diciembre de 2013)

Ramos	Prima Directa (miles de $)	Prima Retenida Neta (miles de $)	Margen de Contribución (miles de $)
INDIVIDUALES			
Vida y Dotal	7.917.978	7.872.462	603.815
Protección Familiar	63.825	63.825	26.941
Salud	199.182	162.999	120.704
COLECTIVOS			
Vida y Dotal	11.009.477	11.009.477	3.970.692
Accidentes personales	37.539	37.539	–61.052
Desgravamen	515.805	487.826	323.636
Total	**19.743.806**	**19.634.128**	**4.984.736**

(1) Solo se informan ramos con datos.

BALANCE GENERAL
(miles de pesos de cada año)

ACTIVOS	2013	2012
TOTAL ACTIVO	**122.599.853**	**114.138.732**
TOTAL INVERSIONES FINANCIERAS	117.986.694	109.517.324
TOTAL INVERSIONES INMOBILIARIAS	3.694.615	3.704.451
ACTIVOS NO CORRIENTES MANTENIDOS PARA LA VENTA	0	0
TOTAL CUENTAS DE SEGUROS	38.279	86.259
Cuentas por Cobrar de Seguros	27.771	77.891
Cuentas por Cobrar Asegurados	16.349	14.762
Deudores por Operaciones de Reaseguro	11.422	63.129
Deudores por Operaciones de Coaseguro	0	0
Participación del Reaseguro en las Reservas Técnicas	10.508	8.368
OTROS ACTIVOS	880.265	830.698
Intangibles	446.662	345.386
Impuestos por Cobrar	446.662	345.386
Otros Activos	433.603	485.312

PASIVOS	2013	2012
TOTAL PASIVO Y PATRIMONIO	**122.599.853**	**114.138.732**
TOTAL PASIVO	32.878.307	30.780.768
PASIVOS FINANCIEROS	0	0
PASIVOS NO CORRIENTES MANTENIDOS PARA LA VENTA	0	0
TOTAL CUENTAS DE SEGUROS	31.739.789	29.333.346
Reservas Técnicas	31.706.728	29.305.545
Reserva Riesgos en Curso	951.717	913.991
Reserva Siniestros	641.527	759.984
Otras Reservas Técnicas	9.125.444	8.809.919
Deudas por Operaciones de Seguro	33.061	27.801
OTROS PASIVOS	1.138.518	1.447.422
TOTAL PATRIMONIO	89.721.546	83.357.964
Capital Pagado	0	0
Reservas	79.810.477	71.484.858
Resultados Acumulados	9.982.529	11.873.106
Resultados Acumulados Períodos Anter.	0	10.066
Resultado del Ejercicio	9.982.529	11.863.040
(Dividendos)	0	0
Otros Ajustes	–71.460	0

ESTADO DE RESULTADOS
(miles de pesos de cada año)

	2013	2012
TOTAL DEL RESULTADO INTEGRAL	**9.951.468**	**11.863.040**
TOTAL RESULTADO DEL PERIODO	9.982.529	11.863.040
MARGEN DE CONTRIBUCIÓN (MC)	4.984.736	5.417.271
Prima Retenida	19.634.128	18.604.955
Prima Directa	19.743.806	18.699.828
Prima Aceptada	0	0
Prima Cedida	109.678	94.873
Variación de Reservas Técnicas	2.517.499	2.145.246
Costo de Siniestros	12.010.578	10.885.805
Costo de Rentas	0	0
Resultado de Intermediación	48.518	88.507
Deterioro de Seguros	–529	–827
COSTOS DE ADMINISTRACIÓN (CA)	4.673.512	3.787.452
RESULTADO DE INVERSIONES (RI)	9.014.284	9.613.405
Deterioro de Inversiones	–1.729	20.375
RESULTADO TÉCNICO DE SEGUROS (MC + RI + CA)	9.325.508	11.243.224
OTROS INGRESOS Y EGRESOS	76.757	26.276
Impuesto Renta	0	0
TOTAL OTRO RESULTADO INTEGRAL	–31.061	0
Impuesto Diferido	0	0

DETALLE MARGEN DE CONTRIBUCION SEGUROS PREVISIONALES (1)
(miles de $ de diciembre de 2013)

Seguro Invalidez y Sobrevivencia (SIS)	Renta Vitalicia de Vejez			Renta Vitalicia Invalidez			Renta Vitalicia de Sobrevivencia	Invalidez y Sobrevivencia (C-528)
	Renta Vitalicia Vejez	Renta Vitalicia de Vejez Normal	Renta Vitalicia de Vejez Anticipada	Renta Vitalicia Invalidez	Renta Vitalicia de Invalidez Total	Renta Vitalicia de Invalidez Parcial		

DETALLE DE SEGURO APV

APV

(1). Compañía no opera con seguros previsionales.

MUTUAL DE SEGUROS

IDENTIFICACION

RUT	:	70015730-K
Grupo	:	Vida
Razón Social	:	Mutual de Seguros de Chile
Nombre Corto	:	Mutual de Seguros
Fecha Aut. Exist.	:	05/11/1919
Dirección	:	Molina 446
Estado	:	Vigente
Teléfono	:	2 326 67 00
Fax	:	2 326 67 57
Página Web	:	www.mutualdeseguros.cl

ADMINISTRACION

Presidente	:	Eugenio Raúl Cornejo Fuller
Vicepresidente	:	Sergio Eugenio Pinto Romani
Directores	:	Rodolfo Enrique Codina Díaz
	:	Francisco García-Huidobro Campos
	:	Ricardo Oscar San Martín Padovani
	:	Enrique Hernán Larrañaga Martin
	:	Marcos Patricio Magasich Airola
	:	Maritza Ximena Oses Yáñez
	:	Gonzalo Rodrigo Basaure Obregón
	:	Alexis Enrique Guerrero Inzunza
Gerente General	:	Gonzalo Rodrigo Basaure Obregón

INFORMACION GENERAL

Total Accionistas	:	
Capital Pagado	:	
Total acciones pagadas	:	
Número de trabajadores	:	407
Número de pólizas vigentes	:	272.971
Número de Items vigentes	:	302.720

PROPIEDAD

Diez mayores accionistas	Porcentaje

REASEGURADORAS CON QUE OPERA

Código	Nombre	País	Prima	Costo	Total
II. EXTRANJERAS					
Corredor					
R-101	Mapfre Re	España	53.127	18.630	71.757
R-183	Munchener	Alemania	11.454		11.454
	Total		**64.581**	**18.630**	**83.211**

BALANCE GENERAL
(miles de pesos de cada año)

ACTIVOS	2013	2012
TOTAL ACTIVO	**208.528.160**	**196.297.187**
TOTAL INVERSIONES FINANCIERAS	197.674.180	185.963.933
TOTAL INVERSIONES INMOBILIARIAS	8.716.407	8.690.690
ACTIVOS NO CORRIENTES MANTENIDOS PARA LA VENTA	0	0
TOTAL CUENTAS DE SEGUROS	1.671.976	1.397.483
Cuentas por Cobrar de Seguros	1.245.956	1.067.722
Cuentas por Cobrar Asegurados	1.244.672	1.066.322
Deudores por Operaciones de Reaseguro	1.284	1.400
Deudores por Operaciones de Coaseguro	0	0
Participación del Reaseguro en las Reservas Técnicas	426.020	329.761
OTROS ACTIVOS	465.597	245.081
Intangibles	128.335	119.061
Impuestos por Cobrar	128.335	119.061
Otros Activos	337.262	126.020

COMPOSICION DE LA CARTERA (1)
(miles de pesos de diciembre de 2013)

Ramos	Prima Directa (miles de $)	Prima Retenida Neta (miles de $)	Margen de Contribución (miles de $)
INDIVIDUALES			
Vida y Dotal	12.174.460	12.161.583	2.580.702
Seguros con cuenta única de inversión	1.137.020	1.131.958	145.715
Rentas Privadas y otras Rentas	3.179.843	3.179.843	–101.502
Protección Familiar	8.029.993	8.009.775	5.378.650
Accidentes personales	512.561	509.386	457.019
SOAP	148.172	148.172	40.689
COLECTIVOS			
Vida y Dotal	34.647	25.166	–334.114
Seguros con cuenta única de inversión	906.080	906.080	–17.167
Protección Familiar	235.719	232.068	105.009
Accidentes personales	21.879	21.879	5.642
Desgravamen	43	43	4.239
Otros	4.523.579	4.517.888	1.381.855
BANCA SEGUROS Y RETAIL			
Vida y dotal	5.089	1.226	–6.781
Accidentes personales	1.831	1.268	–275
Desgravamen	0	0	–1.639
Total	**30.910.916**	**30.846.335**	**9.638.042**

(1) Solo se informan ramos con datos.

PASIVOS	2013	2012
TOTAL PASIVO Y PATRIMONIO	**208.528.160**	**196.297.187**
TOTAL PASIVO	82.834.672	74.577.384
PASIVOS FINANCIEROS	0	0
PASIVOS NO CORRIENTES MANTENIDOS PARA LA VENTA	0	0
TOTAL CUENTAS DE SEGUROS	77.307.381	69.455.128
Reservas Técnicas	77.276.371	69.427.073
Reserva Riesgos en Curso	1.037.434	1.015.687
Reserva Siniestros	1.305.245	1.093.776
Otras Reservas Técnicas	0	0
Deudas por Operaciones de Seguro	31.010	28.055
OTROS PASIVOS	5.527.291	5.122.256
TOTAL PATRIMONIO	125.693.488	121.719.803
Capital Pagado	0	0
Reservas	0	0
Resultados Acumulados	125.693.488	121.719.803
Resultados Acumulados Períodos Anter.	118.114.362	114.118.125
Resultado del Ejercicio	7.579.126	7.601.678
(Dividendos)	0	0
Otros Ajustes	0	0

ESTADO DE RESULTADOS
(miles de pesos de cada año)

	2013	2012
TOTAL DEL RESULTADO INTEGRAL	**7.579.126**	**7.601.678**
TOTAL RESULTADO DEL PERIODO	7.579.126	7.601.678
MARGEN DE CONTRIBUCIÓN (MC)	9.638.042	10.391.057
Prima Retenida	30.846.335	28.217.412
Prima Directa	30.910.916	28.278.299
Prima Aceptada	0	0
Prima Cedida	64.581	60.887
Variación de Reservas Técnicas	4.033.797	2.995.627
Costo de Siniestros	11.202.263	9.629.682
Costo de Rentas	3.278.408	2.911.322
Resultado de Intermediación	2.702.122	2.219.333
Deterioro de Seguros	–30.252	48.912
COSTOS DE ADMINISTRACIÓN (CA)	8.999.942	8.444.018
RESULTADO DE INVERSIONES (RI)	6.926.034	7.773.536
Deterioro de Inversiones	39.724	5.976
RESULTADO TÉCNICO DE SEGUROS (MC + RI + CA)	7.564.134	9.720.575
OTROS INGRESOS Y EGRESOS	–323.611	–3.249.930
Impuesto Renta	0	0
TOTAL OTRO RESULTADO INTEGRAL	0	0
Impuesto Diferido	0	0

DETALLE MARGEN DE CONTRIBUCION SEGUROS PREVISIONALES (1)
(miles de $ de diciembre de 2013)

DETALLE DE SEGURO APV

	Seguro Invalidez y Sobrevivencia (SIS)	Renta Vitalicia de Vejez			Renta Vitalicia Invalidez			Renta Vitalicia de Sobrevivencia	Invalidez y Sobrevivencia (C-528)	APV
		Renta Vitalicia Vejez	Renta Vitalicia de Vejez Normal	Renta Vitalicia de Vejez Anticipada	Renta Vitalicia Invalidez	Renta Vitalicia de Invalidez Total	Renta Vitalicia de Invalidez Parcial			

(1) Solo se informan cuentas con datos.
APV = Seguros de Ahorro Previsional Voluntario.

OHIO

IDENTIFICACION

RUT	:	96687900-9
Grupo	:	Vida
Razón Social	:	Ohio National Seguros de Vida S.A.
Nombre Corto	:	Ohio
Fecha Aut. Exist.	:	13/12/1993
Dirección	:	El Bosque Norte 0125, Las Condes
Estado	:	Vigente
Teléfono	:	2 636 26 01
Fax		
Página Web	:	www.ohionational.cl

ADMINISTRACION

Presidente	:	Ignacio Montes Undurraga
Directores	:	Ronald Dolan
	:	Christopher Carlson
	:	Ronald Heibert
	:	Arthur Roberts
Gerente General	:	Claudio Correa Viola

INFORMACION GENERAL

Total Accionistas	:	2
Capital Pagado	:	45.134.828
Total acciones pagadas	:	13.102
Número de trabajadores	:	103
Número de pólizas vigentes	:	4.649
Número de Items vigentes	:	22.064

PROPIEDAD

Diez mayores accionistas	Porcentaje
On Sudamerica S.A.	99,990
On Global Holdings LLC	0,010

REASEGURADORAS CON QUE OPERA

Código	Nombre	País	Prima	Costo	Total
I. NACIONALES					
Corredor					
CG000	Otros Corr. Nac.	Chile	819		819
II. EXTRANJERAS					
Corredor					
R-101	Mapfre Re	España	158.738		158.738
R-182	Grag	Alemania	1.135		1.135
R-262		Estados Unidos	725.484		725.484
	Total		**886.176**		**886.176**

BALANCE GENERAL
(miles de pesos de cada año)

ACTIVOS	2013	2012
TOTAL ACTIVO	**610.678.915**	**599.140.955**
TOTAL INVERSIONES FINANCIERAS	528.074.660	527.445.722
TOTAL INVERSIONES INMOBILIARIAS	73.030.854	60.707.389
ACTIVOS NO CORRIENTES MANTENIDOS PARA LA VENTA	0	0
TOTAL CUENTAS DE SEGUROS	3.337.384	4.790.859
Cuentas por Cobrar de Seguros	3.152.445	4.555.597
Cuentas por Cobrar Asegurados	2.689.512	2.346.850
Deudores por Operaciones de Reaseguro	145.325	349.423
Deudores por Operaciones de Coaseguro	317.608	1.859.325
Participación del Reaseguro en las Reservas Técnicas	184.939	235.261
OTROS ACTIVOS	6.236.018	6.196.986
Intangibles	483.909	413.820
Impuestos por Cobrar	483.909	413.820
Otros Activos	2.103.975	2.386.555

COMPOSICION DE LA CARTERA (1)
(miles de pesos de diciembre de 2013)

Ramos	Prima Directa (miles de $)	Prima Retenida Neta (miles de $)	Margen de Contribución (miles de $)
INDIVIDUALES			
Vida y Dotal	1.087.890	918.742	164.906
Seguros con cuenta única de inversión	1.876.907	1.768.843	59.703
Rentas Privadas y otras Rentas	50.000	50.000	–51.396
Incapacidad o Invalidez	123.304	85.319	55.085
Salud	25.022	18.857	–13.539
Accidentes personales	4.630	2.647	2.837
BANCA SEGUROS Y RETAIL			
Vida y dotal	5.870.495	5.350.470	4.366.743
Incapacidad o invalidez	498.242	496.784	327.648
Salud	713.316	713.316	375.246
Desgravamen	13.022.440	13.022.440	10.355.363
PREVISIONALES			
Seguro de Invalidez y Sobrevivencia	204.832	204.832	–750.936
Renta Vitalicia de Vejez	24.408.496	24.408.496	–15.615.588
Renta Vitalicia de Vejez Normal	21.338.895	21.338.895	–7.344.006
Renta Vitalicia de Vejez Anticipada	3.069.600	3.069.600	–8.271.582
Renta Vitalicia Invalidez	5.412.903	5.412.903	–1.295.157
Renta Vitalicia de Invalidez Total	5.381.150	5.381.150	–1.284.694
Renta Vitalicia de Invalidez Parcial	31.754	31.754	–10.464
Renta Vitalicia Sobrevivencia	2.533.679	2.533.679	–5.674.914
Total	**85.653.556**	**84.808.727**	**–24.604.746**

(1) Solo se informan ramos con datos.

PASIVOS	2013	2012
TOTAL PASIVO Y PATRIMONIO	**610.678.915**	**599.140.955**
TOTAL PASIVO	560.702.247	540.596.253
PASIVOS FINANCIEROS	0	0
PASIVOS NO CORRIENTES MANTENIDOS PARA LA VENTA	0	0
TOTAL CUENTAS DE SEGUROS	553.979.780	531.025.017
Reservas Técnicas	553.641.760	530.263.602
Reserva Riesgos en Curso	2.280.584	2.258.733
Reserva Siniestros	580.294	2.318.106
Otras Reservas Técnicas	0	0
Deudas por Operaciones de Seguro	338.020	761.415
OTROS PASIVOS	6.722.467	9.571.236
TOTAL PATRIMONIO	49.976.668	58.544.702
Capital Pagado	45.134.828	45.134.828
Reservas	1.846.709	3.274.711
Resultados Acumulados	2.995.131	10.135.163
Resultados Acumulados Períodos Anter.	0	4.319.290
Resultado del Ejercicio	2.995.131	5.815.874
(Dividendos)	0	0
Otros Ajustes	0	0

ESTADO DE RESULTADOS
(miles de pesos de cada año)

	2013	2012
TOTAL DEL RESULTADO INTEGRAL	**2.995.131**	**5.815.874**
TOTAL RESULTADO DEL PERIODO	2.995.131	5.815.874
MARGEN DE CONTRIBUCIÓN (MC)	–7.694.000	–37.383
Prima Retenida	54.987.328	86.561.570
Prima Directa	55.832.157	87.342.323
Prima Aceptada	41.347	42.246
Prima Cedida	886.176	823.000
Variación de Reservas Técnicas	1.677.972	3.618.126
Costo de Siniestros	3.144.600	19.186.877
Costo de Rentas	54.670.591	60.271.390
Resultado de Intermediación	3.045.930	3.298.536
Deterioro de Seguros	93.742	185.953
COSTOS DE ADMINISTRACIÓN (CA)	19.556.121	21.269.895
RESULTADO DE INVERSIONES (RI)	28.334.006	27.845.251
Deterioro de Inversiones	352.074	135.098
RESULTADO TÉCNICO DE SEGUROS (MC + RI + CA)	1.083.885	6.537.973
OTROS INGRESOS Y EGRESOS	476.703	–113.127
Impuesto Renta	56.516	1.215.355
TOTAL OTRO RESULTADO INTEGRAL	0	0
Impuesto Diferido	0	0

DETALLE MARGEN DE CONTRIBUCION SEGUROS PREVISIONALES (1)
(miles de $ de diciembre de 2013)

DETALLE DE SEGURO APV

	Seguro Invalidez y Sobrevivencia (SIS)	Renta Vitalicia de Vejez			Renta Vitalicia Invalidez			Renta Vitalicia de Sobrevivencia	Invalidez y Sobrevivencia (C-528)	APV
		Renta Vitalicia Vejez	Renta Vitalicia de Vejez Normal	Renta Vitalicia de Vejez Anticipada	Renta Vitalicia Invalidez	Renta Vitalicia de Invalidez Total	Renta Vitalicia de Invalidez Parcial			
MARGEN DE CONTRIBUCION	–1.994.839	–48.240.167	–23.391.307	–24.848.860	–4.372.434	–4.357.210	–15.224	–16.192.868	0	0
PRIMA RETENIDA	576.406	72.564.623	62.781.182	9.783.441	16.111.454	16.064.344	47.110	6.363.910	0	0
Prima Directa	576.406	72.564.623	62.781.182	9.783.441	16.111.454	16.064.344	47.110	6.363.910	0	0
COSTO DE SINIESTROS	2.571.245	0	0	0	0	0	0	0	0	0
COSTO DE RENTAS	0	120.051.858	85.501.311	34.550.547	20.265.481	20.204.090	61.390	22.457.274	0	0
RESULTADO INTERMEDIACION	0	752.932	671.178	81.754	218.407	217.464	943	99.503	0	0

(1) Solo se informan cuentas con datos.
APV= Seguro de Ahorro Previsional Voluntario.

PENTA

IDENTIFICACION

RUT	:	96812960-0
Grupo	:	Vida
Razón Social	:	Penta Vida Compañía de Seguros de Vida S.A.
Nombre Corto	:	Penta
Fecha Aut. Exist.	:	06/01/1997
Dirección	:	Av. El Bosque Norte 500, Piso 3
Estado	:	Vigente
Teléfono	:	2 520 44 00
Fax	:	2 520 44 95
Página Web	:	www.pentavida.cl

ADMINISTRACION

Presidente	:	Carlos Eugenio Lavín García-Huidobro
Vicepresidente	:	Carlos Alberto Délano Abbott
Directores	:	Hugo Bravo López
	:	Fernando Cámbara Lodigiani
	:	Manuel Antonio Tocornal Blackburn
	:	Marco Lorenzo Comparini Fontecilla
	:	Carlos Lavín Subercaseaux
	:	Pablo Délano Méndez
Gerente General	:	Carlos Enrique Celis Morgan

INFORMACION GENERAL

Total Accionistas	:	2
Capital Pagado	:	65.413.632
Total acciones pagadas	:	89.926
Número de trabajadores	:	294
Número de pólizas vigentes	:	20.368
Número de Items vigentes	:	47.054

PROPIEDAD

Diez mayores accionistas	Porcentaje
Inversiones Banepenta Limitada	99,77
Fisco de Chile	0,23

REASEGURADORAS CON QUE OPERA

Código	Nombre	País	Prima	Costo	Total
II. EXTRANJERAS					
Corredor					
R-101	Mapfre Re	España	44.396		44.396
R-105	Suiza	Suiza	234.059		234.059
R-182	Grag	Alemania	253.358		253.358
R-183	Munchener	Alemania	9.678		9.678
R-252	Scor Global Life Se.	Francia	602.035		602.035
	Total		**1.143.526**		**1.143.526**

BALANCE GENERAL
(miles de pesos de cada año)

ACTIVOS	2013	2012
TOTAL ACTIVO	**1.425.576.972**	**1.209.935.550**
TOTAL INVERSIONES FINANCIERAS	1.187.069.154	1.028.578.101
TOTAL INVERSIONES INMOBILIARIAS	217.125.988	161.944.764
ACTIVOS NO CORRIENTES MANTENIDOS PARA LA VENTA	0	0
TOTAL CUENTAS DE SEGUROS	4.210.861	3.513.640
Cuentas por Cobrar de Seguros	3.920.158	3.332.711
Cuentas por Cobrar Asegurados	3.453.846	3.233.816
Deudores por Operaciones de Reaseguro	466.312	98.895
Deudores por Operaciones de Coaseguro	0	0
Participación del Reaseguro en las Reservas Técnicas	290.703	180.929
OTROS ACTIVOS	17.170.969	15.899.045
Intangibles	1.358.720	1.165.901
Impuestos por Cobrar	1.358.720	1.165.901
Otros Activos	8.411.990	9.903.763

COMPOSICION DE LA CARTERA (1)
(miles de pesos de diciembre de 2013)

Ramos	Prima Directa (miles de $)	Prima Retenida Neta (miles de $)	Margen de Contribución (miles de $)
INDIVIDUALES			
Vida y Dotal	1.312.379	838.370	533.939
Seguros con cuenta única de inversión	13.091.785	12.954.440	2.971.434
Rentas Privadas y otras Rentas	198.248	198.248	–93.227
Incapacidad o Invalidez	847.569	597.164	491.688
Salud	1.162.168	924.797	20.888
COLECTIVOS			
Vida y Dotal	34.727	34.727	–53.433
Incapacidad o Invalidez	0	0	–561
Desgravamen	906.859	862.463	457.762
PREVISIONALES			
Seguro de Invalidez y Sobrevivencia	18.818.098	18.818.098	4.126.390
Renta Vitalicia de Vejez	139.538.325	139.538.325	–42.264.924
Renta Vitalicia de Vejez Normal	105.408.494	105.408.494	–19.873.835
Renta Vitalicia de Vejez Anticipada	34.129.831	34.129.831	–22.391.089
Renta Vitalicia Invalidez	37.853.165	37.853.165	–10.014.093
Renta Vitalicia de Invalidez Total	28.215.623	28.215.623	–8.308.721
Renta Vitalicia de Invalidez Parcial	9.637.542	9.637.542	–1.705.372
Renta Vitalicia Sobrevivencia	7.748.873	7.748.873	–3.511.092
Seguro Circular 528	0	0	–511.966
Total	**398.903.685**	**397.760.159**	**–100.126.212**

(1) Solo se informan ramos con datos.

PASIVOS	2013	2012
TOTAL PASIVO Y PATRIMONIO	**1.425.576.972**	**1.209.935.550**
TOTAL PASIVO	1.319.499.622	1.110.259.215
PASIVOS FINANCIEROS	36.424.479	16.342.346
PASIVOS NO CORRIENTES MANTENIDOS PARA LA VENTA	0	0
TOTAL CUENTAS DE SEGUROS	1.270.190.340	1.071.869.169
Reservas Técnicas	1.269.842.506	1.071.411.488
Reserva Riesgos en Curso	379.763	440.169
Reserva Siniestros	515.857	405.624
Otras Reservas Técnicas	1.378.651	764.270
Deudas por Operaciones de Seguro	347.834	457.681
OTROS PASIVOS	12.884.804	22.047.700
TOTAL PATRIMONIO	106.077.350	99.676.335
Capital Pagado	65.413.632	65.413.632
Reservas	2.679.667	2.350.771
Resultados Acumulados	37.984.051	31.911.932
Resultados Acumulados Períodos Anter.	31.911.932	23.601.147
Resultado del Ejercicio	8.674.456	11.872.550
(Dividendos)	2.602.337	3.561.765
Otros Ajustes	0	0

ESTADO DE RESULTADOS
(miles de pesos de cada año)

	2013	2012
TOTAL DEL RESULTADO INTEGRAL	**8.674.456**	**11.872.550**
TOTAL RESULTADO DEL PERIODO	8.674.456	11.872.550
MARGEN DE CONTRIBUCIÓN (MC)	–47.847.195	–37.573.154
Prima Retenida	220.368.669	158.127.014
Prima Directa	221.512.196	159.470.175
Prima Aceptada	0	0
Prima Cedida	1.143.527	1.343.161
Variación de Reservas Técnicas	3.857.277	5.854.164
Costo de Siniestros	21.031.021	12.856.187
Costo de Rentas	239.250.207	172.532.514
Resultado de Intermediación	4.485.682	4.480.524
Deterioro de Seguros	–414.089	–33.474
COSTOS DE ADMINISTRACIÓN (CA)	9.446.604	9.344.446
RESULTADO DE INVERSIONES (RI)	75.446.316	60.353.459
Deterioro de Inversiones	4.614.689	–230.082
RESULTADO TÉCNICO DE SEGUROS (MC + RI + CA)	18.152.517	13.435.859
OTROS INGRESOS Y EGRESOS	–293.769	5.850.221
Impuesto Renta	2.939.163	1.641.064
TOTAL OTRO RESULTADO INTEGRAL	0	0
Impuesto Diferido	0	0

DETALLE MARGEN DE CONTRIBUCION SEGUROS PREVISIONALES (1)
(miles de $ de diciembre de 2013)

DETALLE DE SEGURO APV

	Seguro Invalidez y Sobrevivencia (SIS)	Renta Vitalicia de Vejez			Renta Vitalicia Invalidez			Renta Vitalicia de Sobrevivencia	Invalidez y Sobrevivencia (C-528)	APV
		Renta Vitalicia Vejez	Renta Vitalicia de Vejez Normal	Renta Vitalicia de Vejez Anticipada	Renta Vitalicia Invalidez	Renta Vitalicia de Invalidez Total	Renta Vitalicia de Invalidez Parcial			
MARGEN DE CONTRIBUCION	13.364.464	–130.725.575	–59.000.300	–71.725.275	–31.164.300	–25.383.746	–5.780.554	–11.079.338	–1.634.478	–323.129.101
PRIMA RETENIDA	57.394.750	421.994.655	321.498.571	100.496.084	115.885.803	85.616.699	30.269.105	30.078.334	0	1.163.234.001
Prima Directa	57.394.750	421.994.655	321.498.571	100.496.084	115.885.803	85.616.699	30.269.105	30.078.334	0	1.163.234.001
VARIACIÓN DE RESERVAS TECNICAS	864.470	0	0	0	0	0	0	0	0	864.470
COSTO DE SINIESTROS	43.161.632	0	0	0	0	0	0	0	0	43.161.632
COSTO DE RENTAS	0	547.307.973	376.187.039	171.120.934	145.603.254	109.951.546	35.651.708	40.514.411	1.634.448	1.427.971.314
RESULTADO INTERMEDIACION	0	5.409.856	4.309.431	1.100.425	1.446.850	1.048.899	397.951	643.261	30	14.356.701
GASTOS MEDICOS	4.184	2.401	2.401	0	0	0	0	0	0	8.985

(1) Solo se informan cuentas con datos.
APV= Seguro de Ahorro Previsional Voluntario.

PRINCIPAL

IDENTIFICACION

RUT	:	96588080-1
Grupo	:	Vida
Razón Social	:	Principal Compañía de Seguros de Vida Chile S.A.
Nombre Corto	:	Principal
Fecha Aut. Exist.	:	26/09/1990
Dirección	:	Av. Apoquindo 3600, Piso 10
Estado	:	Vigente
Teléfono	:	2 810 70 00
Fax	:	2 810 71 67
Página Web	:	www.principal.cl

ADMINISTRACION

Presidente	:	Roberto Walker Hitschfeld
Directores	:	Valentín Carril Muñoz
	:	Rodrigo Augusto González Oteíza
	:	Martín Mujica Ossandón
	:	Gary Scholten P.
Gerente General	:	Pedro Atria Alonso

INFORMACION GENERAL

Total Accionistas	:	2
Capital Pagado	:	72.048.688
Total acciones pagadas	:	3.702.426
Número de trabajadores	:	112
Número de pólizas vigentes	:	27.596
Número de Items vigentes	:	75.123

PROPIEDAD

Diez mayores accionistas	Porcentaje
Principal International de Chile S.A.	100,000
Principal Holding Company	0,000

REASEGURADORAS CON QUE OPERA

Código	Nombre	País	Prima	Costo	Total
II. EXTRANJERAS					
Corredor					
R-252	Scor Global Life Se.	Francia	311.078		311.078
	Total		**311.078**		**311.078**

BALANCE GENERAL
(miles de pesos de cada año)

ACTIVOS	2013	2012
TOTAL ACTIVO	**2.328.642.148**	**2.161.213.639**
TOTAL INVERSIONES FINANCIERAS	1.893.235.376	1.779.644.782
TOTAL INVERSIONES INMOBILIARIAS	391.217.439	326.500.055
ACTIVOS NO CORRIENTES MANTENIDOS PARA LA VENTA	0	0
TOTAL CUENTAS DE SEGUROS	15.825.977	15.158.975
Cuentas por Cobrar de Seguros	377.382	199.091
Cuentas por Cobrar Asegurados	105.275	18
Deudores por Operaciones de Reaseguro	272.107	199.073
Deudores por Operaciones de Coaseguro	0	0
Participación del Reaseguro en las Reservas Técnicas	15.448.595	14.959.884
OTROS ACTIVOS	28.363.356	39.909.827
Intangibles	13.841.485	13.878.302
Impuestos por Cobrar	120.193	157.010
Otros Activos	7.135.219	18.633.735

COMPOSICION DE LA CARTERA (1)
(miles de pesos de diciembre de 2013)

Ramos	Prima Directa (miles de $)	Prima Retenida Neta (miles de $)	Margen de Contribución (miles de $)
INDIVIDUALES			
Seguros con cuenta única de inversión	43.060.089	43.008.119	1.149.540
Rentas Privadas y otras Rentas	2.706.118	2.706.118	–1.004.026
Protección Familiar	166	166	165
Incapacidad o Invalidez	414.524	276.158	183.232
Accidentes personales	178.703	106.808	105.915
COLECTIVOS			
Vida y Dotal	0	0	–7.152
PREVISIONALES			
Renta Vitalicia de Vejez	112.157.546	112.157.546	–54.914.132
Renta Vitalicia de Vejez Normal	88.698.856	88.698.856	–22.043.656
Renta Vitalicia de Vejez Anticipada	23.458.690	23.458.690	–32.870.476
Renta Vitalicia Invalidez	20.479.215	20.479.215	–4.852.218
Renta Vitalicia de Invalidez Total	19.455.118	19.455.118	–4.588.443
Renta Vitalicia de Invalidez Parcial	1.024.097	1.024.097	–263.775
Renta Vitalicia Sobrevivencia	9.441.413	9.441.413	–25.949.310
Seguro con Ahorro Previsional (APV)	2.464.540	2.415.693	1.676.325
Total	**323.539.075**	**323.227.997**	**–143.378.011**

(1) Solo se informan ramos con datos.

PASIVOS	2013	2012
TOTAL PASIVO Y PATRIMONIO	**2.328.642.148**	**2.161.213.639**
TOTAL PASIVO	2.195.362.580	2.027.873.189
PASIVOS FINANCIEROS	11.499.599	14.030.163
PASIVOS NO CORRIENTES MANTENIDOS PARA LA VENTA	0	0
TOTAL CUENTAS DE SEGUROS	2.170.770.132	1.999.798.500
Reservas Técnicas	2.170.345.212	1.999.694.764
Reserva Riesgos en Curso	158.129	141.259
Reserva Siniestros	450.845	426.404
Otras Reservas Técnicas	0	0
Deudas por Operaciones de Seguro	424.920	103.736
OTROS PASIVOS	13.092.849	14.044.526
TOTAL PATRIMONIO	133.279.568	133.340.450
Capital Pagado	72.048.688	72.048.688
Reservas	8.880.764	12.998.923
Resultados Acumulados	52.350.116	48.292.839
Resultados Acumulados Períodos Anter.	48.282.980	29.301.608
Resultado del Ejercicio	16.295.136	18.991.231
(Dividendos)	12.228.000	0
Otros Ajustes	0	0

ESTADO DE RESULTADOS
(miles de pesos de cada año)

	2013	2012
TOTAL DEL RESULTADO INTEGRAL	**16.295.136**	**18.991.231**
TOTAL RESULTADO DEL PERIODO	16.295.136	18.991.231
MARGEN DE CONTRIBUCIÓN (MC)	–83.611.661	–72.788.560
Prima Retenida	190.591.236	153.142.750
Prima Directa	190.902.314	153.437.498
Prima Aceptada	0	0
Prima Cedida	311.078	294.748
Variación de Reservas Técnicas	38.868.095	9.226.023
Costo de Siniestros	3.689.245	1.871.137
Costo de Rentas	229.723.892	213.046.006
Resultado de Intermediación	1.908.864	1.785.840
Deterioro de Seguros	6.140	–4.989
COSTOS DE ADMINISTRACIÓN (CA)	12.827.917	10.499.824
RESULTADO DE INVERSIONES (RI)	112.932.816	98.426.395
Deterioro de Inversiones	285.015	–18.102
RESULTADO TÉCNICO DE SEGUROS (MC + RI + CA)	16.493.238	15.138.011
OTROS INGRESOS Y EGRESOS	–611.479	–601.093
Impuesto Renta	1.879.628	273.270
TOTAL OTRO RESULTADO INTEGRAL	0	0
Impuesto Diferido	0	0

DETALLE MARGEN DE CONTRIBUCION SEGUROS PREVISIONALES (1)
(miles de $ de diciembre de 2013)

DETALLE DE SEGURO APV

	Seguro Invalidez y Sobrevivencia (SIS)	Renta Vitalicia de Vejez			Renta Vitalicia Invalidez			Renta Vitalicia de Sobrevivencia	Invalidez y Sobrevivencia (C-528)	APV
		Renta Vitalicia Vejez	Renta Vitalicia de Vejez Normal	Renta Vitalicia de Vejez Anticipada	Renta Vitalicia Invalidez	Renta Vitalicia de Invalidez Total	Renta Vitalicia de Invalidez Parcial			
MARGEN DE CONTRIBUCION	0	–166.675.546	–68.206.659	–98.468.887	–15.446.033	–14.726.420	–719.613	–74.882.376	0	4.662.365
PRIMA RETENIDA	0	336.908.337	272.179.373	64.728.964	59.282.467	56.030.768	3.251.699	24.280.592	0	7.396.464
Prima Directa	0	336.908.337	272.179.373	64.728.964	59.282.467	56.030.768	3.251.699	24.280.592	0	7.563.938
Prima Cedida	0	0	0	0	0	0	0	0	0	167.474
VARIACIÓN DE RESERVAS TECNICAS	0	0	0	0	0	0	0	0	0	584.217
COSTO DE SINIESTROS	0	0	0	0	0	0	0	0	0	1.590.588
COSTO DE RENTAS	0	499.684.373	337.162.911	162.521.462	73.898.051	69.957.404	3.940.647	98.843.016	0	0
RESULTADO INTERMEDIACION	0	3.899.510	3.223.121	676.389	830.449	799.784	30.665	319.952	0	550.360
GASTOS MEDICOS	0	0	0	0	0	0	0	0	0	8.913
DETERIORO DE SEGUROS	0	0	0	0	0	0	0	0	0	21

(1) Solo se informan cuentas con datos.
APV= Seguro de Ahorro Previsional Voluntario.

RENTA NACIONAL

IDENTIFICACION

RUT	:	94716000-1
Grupo	:	Vida
Razón Social	:	Renta Nacional Compañía de Seguros de Vida S.A.
Nombre Corto	:	Renta Nacional
Fecha Aut. Exist.	:	24/03/1982
Dirección	:	Amunátegui 178, Piso 1
Estado	:	Vigente
Teléfono	:	2 670 02 00
Fax	:	2 670 00 25
Página Web	:	www.rentanac.cl

ADMINISTRACION

Presidente		
Directores	:	Enrique Goldfard Sklar
	:	Juan Enrique Budinich Santander
	:	Sergio Hernández Núñez
	:	Eduardo Viada Aretxabala
	:	Francisco Javier Errázuriz Ovalle
Gerente General	:	Jorge Sims San Román

INFORMACION GENERAL

Total Accionistas	:	5
Capital Pagado	:	32.320.507
Total acciones pagadas	:	10.971.525
Número de trabajadores	:	74
Número de pólizas vigentes	:	20.410
Número de Items vigentes	:	21.909

PROPIEDAD

Diez mayores accionistas	Porcentaje
Inversiones Familiares S.A.	65,840
Ganadera y Forestal Nacional II S.A.	16,610
Ganadera y Forestal Nacional S.A.	6,830
Inversiones Trading La Cruz S.A.	5,630
Inmobiliaria Agustinas S.A.	5,090

REASEGURADORAS CON QUE OPERA

Código	Nombre	País	Prima	Costo	Total
	Total				

No opera.

BALANCE GENERAL
(miles de pesos de cada año)

ACTIVOS	2013	2012
TOTAL ACTIVO	**603.565.866**	**560.351.613**
TOTAL INVERSIONES FINANCIERAS	463.856.317	449.911.701
TOTAL INVERSIONES INMOBILIARIAS	121.999.790	93.066.428
ACTIVOS NO CORRIENTES MANTENIDOS PARA LA VENTA	0	0
TOTAL CUENTAS DE SEGUROS	13.265.187	14.356.527
Cuentas por Cobrar de Seguros	52.327	2.943
Cuentas por Cobrar Asegurados	111	2.938
Deudores por Operaciones de Reaseguro	52.216	5
Deudores por Operaciones de Coaseguro	0	0
Participación del Reaseguro en las Reservas Técnicas	13.212.860	14.353.584
OTROS ACTIVOS	4.444.572	3.016.957
Intangibles	0	0
Impuestos por Cobrar	0	0
Otros Activos	2.484.678	2.584.819

COMPOSICION DE LA CARTERA (1)
(miles de pesos de diciembre de 2013)

Ramos	Prima Directa (miles de $)	Prima Retenida Neta (miles de $)	Margen de Contribución (miles de $)
INDIVIDUALES			
Vida y Dotal	0	0	483
Seguros con cuenta única de inversión	9.603	9.603	–28.975
Rentas Privadas y otras Rentas	0	0	–967
Protección Familiar	13.943	13.943	12.443
Accidentes personales	0	0	3.519
Desgravamen	0	0	25
COLECTIVOS			
Vida y Dotal	0	0	–1.082
Salud	38.252	38.252	–5.851
Accidentes personales	0	0	653
Desgravamen	41.204	41.204	29.935
PREVISIONALES			
Renta Vitalicia de Vejez	25.180.791	25.180.791	–14.585.776
Renta Vitalicia de Vejez Normal	21.642.543	21.642.543	–6.285.796
Renta Vitalicia de Vejez Anticipada	3.538.248	3.538.248	–8.299.980
Renta Vitalicia Invalidez	10.676.352	10.676.352	–3.095.212
Renta Vitalicia de Invalidez Total	9.551.071	9.551.071	–2.807.960
Renta Vitalicia de Invalidez Parcial	1.125.281	1.125.281	–287.252
Renta Vitalicia Sobrevivencia	5.171.901	5.171.901	–4.665.873
Seguro Circular 528	8.953	8.953	–718.460
Total	**76.998.142**	**76.998.142**	**–40.736.126**

(1) Solo se informan ramos con datos.

PASIVOS	2013	2012
TOTAL PASIVO Y PATRIMONIO	**603.565.866**	**560.351.613**
TOTAL PASIVO	558.880.887	521.940.610
PASIVOS FINANCIEROS	0	0
PASIVOS NO CORRIENTES MANTENIDOS PARA LA VENTA	0	0
TOTAL CUENTAS DE SEGUROS	553.204.333	517.370.063
Reservas Técnicas	553.158.072	517.220.903
Reserva Riesgos en Curso	18.687	53.137
Reserva Siniestros	19.435	18.729
Otras Reservas Técnicas	0	192
Deudas por Operaciones de Seguro	46.261	149.160
OTROS PASIVOS	5.676.554	4.570.547
TOTAL PATRIMONIO	44.684.979	38.411.003
Capital Pagado	39.320.507	32.320.507
Reservas	13.510.348	13.801.723
Resultados Acumulados	–8.145.876	–7.711.227
Resultados Acumulados Períodos Anter.	–6.535.539	–11.133.382
Resultado del Ejercicio	–1.610.337	3.422.155
(Dividendos)	0	0
Otros Ajustes	0	0

ESTADO DE RESULTADOS
(miles de pesos de cada año)

	2013	2012
TOTAL DEL RESULTADO INTEGRAL	**–1.610.337**	**3.422.155**
TOTAL RESULTADO DEL PERIODO	–1.610.337	3.422.155
MARGEN DE CONTRIBUCIÓN (MC)	–23.055.138	–20.047.623
Prima Retenida	41.140.999	58.249.962
Prima Directa	41.140.999	58.310.636
Prima Aceptada	0	0
Prima Cedida	0	60.674
Variación de Reservas Técnicas	–3.725	–4.425
Costo de Siniestros	95.222	107.623
Costo de Rentas	63.466.683	77.258.448
Resultado de Intermediación	637.957	935.939
Deterioro de Seguros	0	0
COSTOS DE ADMINISTRACIÓN (CA)	3.378.278	3.452.537
RESULTADO DE INVERSIONES (RI)	24.099.148	27.470.924
Deterioro de Inversiones	311.145	266.245
RESULTADO TÉCNICO DE SEGUROS (MC + RI + CA)	–2.334.268	3.970.764
OTROS INGRESOS Y EGRESOS	–53.947	–136.076
Impuesto Renta	–143.566	–217.902
TOTAL OTRO RESULTADO INTEGRAL	0	0
Impuesto Diferido	0	0

DETALLE MARGEN DE CONTRIBUCION SEGUROS PREVISIONALES (1)
(miles de $ de diciembre de 2013)

DETALLE DE SEGURO APV

	Seguro Invalidez y Sobrevivencia (SIS)	Renta Vitalicia de Vejez			Renta Vitalicia Invalidez			Renta Vitalicia de Sobrevivencia	Invalidez y Sobrevivencia (C-528)	APV
		Renta Vitalicia Vejez	Renta Vitalicia de Vejez Normal	Renta Vitalicia de Vejez Anticipada	Renta Vitalicia Invalidez	Renta Vitalicia de Invalidez Total	Renta Vitalicia de Invalidez Parcial			
MARGEN DE CONTRIBUCION	14.394	–44.157.805	1.379.965	–45.537.770	–8.796.228	–7.418.281	–1.377.947	–13.807.456	–1.596.745	0
PRIMA RETENIDA	14.394	75.383.253	65.261.045	10.122.208	30.774.192	28.075.557	2.698.635	13.701.707	10.297	0
Prima Directa	14.394	75.383.253	65.261.045	10.122.208	30.774.192	28.075.557	2.698.635	13.701.707	10.297	0
COSTO DE RENTAS	0	118.371.302	62.816.810	55.554.492	39.097.158	35.067.205	4.029.953	27.281.295	1.607.042	0
RESULTADO INTERMEDIACION	0	1.169.756	1.064.270	105.486	473.262	426.633	46.629	227.868	0	0

(1) Solo se informan cuentas con datos.
APV= Seguro de Ahorro Previsional Voluntario.

RIGEL

IDENTIFICACION

RUT	:	76092587-K
Grupo	:	Vida
Razón Social	:	Rigel Seguros de Vida S.A.
Nombre Corto	:	Rigel
Fecha Aut. Exist.	:	11/03/2010
Dirección	:	Av. Vitacura 5250, Of. 1102
Estado	:	Vigente
Teléfono	:	2 715 36 00
Fax		
Página Web	:	www.rigelseguros.cl

ADMINISTRACION

Presidente	:	Felipe del Río Goudie
Vicepresidente	:	Victor Pucci Labatut
Directores	:	Edmundo Hermosilla Hermosilla
	:	Andrés Sanfuentes Astaburuaga
	:	José Santomingo Moyano
Gerente General	:	Rodrigo Pablo Roa

INFORMACION GENERAL

Total Accionistas	:	2
Capital Pagado	:	4.335.415
Total acciones pagadas	:	130.247
Número de trabajadores	:	8
Número de pólizas vigentes	:	5
Número de Items vigentes	:	5

PROPIEDAD

Diez mayores accionistas	Porcentaje
DT Rigel S. A.	100,000
Inversiones Carrera LTDA.	0,000

COMPOSICION DE LA CARTERA (1)
(miles de pesos de diciembre de 2013)

Ramos	Prima Directa (miles de $)	Prima Retenida Neta (miles de $)	Margen de Contribución (miles de $)
BANCA SEGUROS Y RETAIL			
Incapacidad o invalidez	7.307	4.634	2.261
Desgravamen	112.609	60.528	–61.972
PREVISIONALES			
Seguro de Invalidez y Sobrevivencia	571.066	571.066	1.446.749
Total	**690.982**	**636.228**	**1.387.038**

(1) Solo se informan ramos con datos.

REASEGURADORAS CON QUE OPERA

Código	Nombre	País	Prima	Costo	Total
II. EXTRANJERAS					
Corredor					
R-101	Mapfre Re	España	54.754		54.754
	Total		**54.754**		**54.754**

BALANCE GENERAL
(miles de pesos de cada año)

ACTIVOS	2013	2012
TOTAL ACTIVO	**25.910.495**	**30.790.605**
TOTAL INVERSIONES FINANCIERAS	25.106.172	29.817.946
TOTAL INVERSIONES INMOBILIARIAS	13.693	17.884
ACTIVOS NO CORRIENTES MANTENIDOS PARA LA VENTA	0	0
TOTAL CUENTAS DE SEGUROS	137.238	0
Cuentas por Cobrar de Seguros	102.053	0
Cuentas por Cobrar Asegurados	22.515	0
Deudores por Operaciones de Reaseguro	79.538	0
Deudores por Operaciones de Coaseguro	0	0
Participación del Reaseguro en las Reservas Técnicas	35.185	0
OTROS ACTIVOS	653.392	954.775
Intangibles	8.451	5.663
Impuestos por Cobrar	8.451	5.663
Otros Activos	113.197	159.791

PASIVOS	2013	2012
TOTAL PASIVO Y PATRIMONIO	**25.910.495**	**30.790.605**
TOTAL PASIVO	9.701.129	14.659.439
PASIVOS FINANCIEROS	0	0
PASIVOS NO CORRIENTES MANTENIDOS PARA LA VENTA	0	0
TOTAL CUENTAS DE SEGUROS	9.368.905	13.201.872
Reservas Técnicas	9.316.505	13.201.872
Reserva Riesgos en Curso	19.913	0
Reserva Siniestros	50.558	0
Otras Reservas Técnicas	1.451.447	3.122.594
Deudas por Operaciones de Seguro	52.400	0
OTROS PASIVOS	332.224	1.457.567
TOTAL PATRIMONIO	16.209.366	16.131.166
Capital Pagado	4.335.415	4.335.415
Reservas	0	0
Resultados Acumulados	11.873.951	11.795.751
Resultados Acumulados Períodos Anter.	11.872.568	6.161.015
Resultado del Ejercicio	1.691.804	5.634.736
(Dividendos)	1.690.421	0
Otros Ajustes	0	0

ESTADO DE RESULTADOS
(miles de pesos de cada año)

	2013	2012
TOTAL DEL RESULTADO INTEGRAL	**1.691.804**	**5.634.736**
TOTAL RESULTADO DEL PERIODO	1.691.804	5.634.736
MARGEN DE CONTRIBUCIÓN (MC)	1.387.038	6.918.410
Prima Retenida	636.228	23.208.153
Prima Directa	690.982	23.208.153
Prima Aceptada	0	0
Prima Cedida	54.754	0
Variación de Reservas Técnicas	–1.707.946	65.556
Costo de Siniestros	937.715	15.996.686
Costo de Rentas	0	0
Resultado de Intermediación	11.181	0
Deterioro de Seguros	0	0
COSTOS DE ADMINISTRACIÓN (CA)	785.359	1.244.267
RESULTADO DE INVERSIONES (RI)	1.228.474	1.035.608
Deterioro de Inversiones	0	0
RESULTADO TÉCNICO DE SEGUROS (MC + RI + CA)	1.830.153	6.709.751
OTROS INGRESOS Y EGRESOS	20.139	0
Impuesto Renta	360.058	1.288.382
TOTAL OTRO RESULTADO INTEGRAL	0	0
Impuesto Diferido	0	0

DETALLE MARGEN DE CONTRIBUCION SEGUROS PREVISIONALES (1)
(miles de $ de diciembre de 2013)

Seguro Invalidez y Sobrevivencia (SIS)	Renta Vitalicia de Vejez			Renta Vitalicia Invalidez			Renta Vitalicia de Sobrevivencia	Invalidez y Sobrevivencia (C-528)
	Renta Vitalicia Vejez	Renta Vitalicia de Vejez Normal	Renta Vitalicia de Vejez Anticipada	Renta Vitalicia Invalidez	Renta Vitalicia de Invalidez Total	Renta Vitalicia de Invalidez Parcial		

DETALLE DE SEGURO APV

APV

(1). Compañía no opera con seguros previsionales.

RSA

IDENTIFICACION

RUT	:	76263414-7
Grupo	:	Vida
Razón Social	:	RSA Seguros de Vida S.A.
Nombre Corto	:	RSA Vida
Fecha Aut. Exist.	:	30/01/2013
Dirección	:	Av. Providencia 1760
Estado	:	Vigente
Teléfono	:	2 396 10 00
Fax	:	
Página Web	:	

ADMINISTRACION

Presidente	:	Víctor Manuel Jarpa Riveros
Vicepresidente	:	Peter Thomas Hill Dowd
Directores	:	Angel Segundo Cabrera Venegas
	:	William Stone
	:	Luis Fernando Mathieu Valderrama
Gerente General	:	Gonzalo Santos Mendiola

INFORMACION GENERAL

Total Accionistas	:	2
Capital Pagado	:	4.362.772
Total acciones pagadas	:	-
Número de trabajadores	:	5
Número de pólizas vigentes	:	298
Número de Items vigentes	:	60.984

PROPIEDAD

Diez mayores accionistas	Porcentaje
Inversiones RSA Chile Limitada	100,000
Royal & Sun Alliance Insurance PLC	0,000

COMPOSICION DE LA CARTERA (1)
(miles de pesos de diciembre de 2013)

Ramos	Prima Directa (miles de $)	Prima Retenida Neta (miles de $)	Margen de Contribución (miles de $)
BANCA SEGUROS Y RETAIL			
Vida y dotal	230.067	218.924	–174.058
Accidentes personales	1.991	1.962	–7.530
Otros	2.558	2.558	–9.132
Total	**234.616**	**223.444**	**–190.720**

(1) Solo se informan ramos con datos.

REASEGURADORAS CON QUE OPERA

Código	Nombre	País	Prima	Costo	Total
II. EXTRANJERAS					
Corredor					
R-183	Munchener	Alemania	29		29
R-187	Hannover	Alemania	11.143	2.571	13.714
	Total		**11.172**	**2.571**	**13.743**

BALANCE GENERAL
(miles de pesos de cada año)

ACTIVOS	2013	2012
TOTAL ACTIVO	**4.483.313**	
TOTAL INVERSIONES FINANCIERAS	3.876.459	
TOTAL INVERSIONES INMOBILIARIAS	966	
ACTIVOS NO CORRIENTES MANTENIDOS PARA LA VENTA	0	
TOTAL CUENTAS DE SEGUROS	138.779	
Cuentas por Cobrar de Seguros	130.180	
Cuentas por Cobrar Asegurados	127.143	
Deudores por Operaciones de Reaseguro	3.037	
Deudores por Operaciones de Coaseguro	0	
Participación del Reaseguro en las Reservas Técnicas	8.599	
OTROS ACTIVOS	467.109	
Intangibles	302.726	
Impuestos por Cobrar	302.726	
Otros Activos	760	

PASIVOS	2013	2012
TOTAL PASIVO Y PATRIMONIO	**4.483.313**	
TOTAL PASIVO	640.060	
PASIVOS FINANCIEROS	0	
PASIVOS NO CORRIENTES MANTENIDOS PARA LA VENTA	0	
TOTAL CUENTAS DE SEGUROS	392.781	
Reservas Técnicas	379.018	
Reserva Riesgos en Curso	69.461	
Reserva Siniestros	87.168	
Otras Reservas Técnicas	0	
Deudas por Operaciones de Seguro	13.763	
OTROS PASIVOS	247.279	
TOTAL PATRIMONIO	3.843.253	
Capital Pagado	4.362.772	
Reservas	0	
Resultados Acumulados	–519.519	
Resultados Acumulados Períodos Anter.	0	
Resultado del Ejercicio	–519.519	
(Dividendos)	0	
Otros Ajustes	0	

ESTADO DE RESULTADOS
(miles de pesos de cada año)

	2013	2012
TOTAL DEL RESULTADO INTEGRAL	**–519.519**	
TOTAL RESULTADO DEL PERIODO	–519.519	
MARGEN DE CONTRIBUCIÓN (MC)	–190.720	
Prima Retenida	223.444	
Prima Directa	234.616	
Prima Aceptada	0	
Prima Cedida	11.172	
Variación de Reservas Técnicas	288.705	
Costo de Siniestros	82.690	
Costo de Rentas	0	
Resultado de Intermediación	39.475	
Deterioro de Seguros	723	
COSTOS DE ADMINISTRACIÓN (CA)	478.849	
RESULTADO DE INVERSIONES (RI)	–11.495	
Deterioro de Inversiones	0	
RESULTADO TÉCNICO DE SEGUROS (MC + RI + CA)	–681.064	
OTROS INGRESOS Y EGRESOS	10.000	
Impuesto Renta	–150.796	
TOTAL OTRO RESULTADO INTEGRAL	0	
Impuesto Diferido	0	

DETALLE MARGEN DE CONTRIBUCION SEGUROS PREVISIONALES (1)
(miles de $ de diciembre de 2013)

Seguro Invalidez y Sobrevivencia (SIS)	Renta Vitalicia de Vejez			Renta Vitalicia Invalidez			Renta Vitalicia de Sobrevivencia	Invalidez y Sobrevivencia (C-528)
	Renta Vitalicia Vejez	Renta Vitalicia de Vejez Normal	Renta Vitalicia de Vejez Anticipada	Renta Vitalicia Invalidez	Renta Vitalicia de Invalidez Total	Renta Vitalicia de Invalidez Parcial		

DETALLE DE SEGURO APV

APV

(1). Compañía no opera con seguros previsionales.

SECURITY PREVISION

IDENTIFICACION

RUT	:	99301000-6
Grupo	:	Vida
Razón Social	:	Seguros Vida Security Previsión S.A.
Nombre Corto	:	Security Previsión
Fecha Aut. Exist.	:	29/09/1981
Dirección	:	Av. Apoquindo 3150, Piso 8, Las Condes
Estado	:	Vigente
Teléfono	:	2 52 84 24 00
Fax		
Página Web	:	www.vidasecurity.cl

PROPIEDAD

Diez mayores accionistas	Porcentaje
Inversiones Seguros Security Ltda.	97,820
Francisco Ebel Vial	1,470
Francisco Ebel Vial y Compañía	0,160
Banchile C de B S A	0,030
Carolina Tobar Heredia Inversiones Eirl	0,030
Suc. Hernán Tapia Saavedra	0,020
Fernando A. López Véliz	0,020
Valores Security S A C DE B	0,020
Félix Renán Etchegaray Matamala	0,010
Patricia Sofía Pizarro Ayerza	0,010

REASEGURADORAS CON QUE OPERA

Código	Nombre	País	Prima	Costo	Total
II. EXTRANJERAS					
Corredor					
R-101	Mapfre Re	España	2.644.191		2.644.191
R-182	Grag	Alemania	395.553		395.553
R-183	Munchener	Alemania	544.998		544.998
R-187	Hannover	Alemania	243.160		243.160
R-206	Scor Se	Francia	241.242		241.242
R-236	Swiss Re	Estados Unidos	72.182		72.182
	Total		**4.141.326**		**4.141.326**

BALANCE GENERAL
(miles de pesos de cada año)

ACTIVOS	2013	2012
TOTAL ACTIVO	**978.862.705**	**898.056.985**
TOTAL INVERSIONES FINANCIERAS	777.473.225	749.146.520
TOTAL INVERSIONES INMOBILIARIAS	133.087.139	113.628.301
ACTIVOS NO CORRIENTES MANTENIDOS PARA LA VENTA	0	0
TOTAL CUENTAS DE SEGUROS	30.439.383	27.582.608
Cuentas por Cobrar de Seguros	26.041.482	23.128.181
Cuentas por Cobrar Asegurados	21.486.553	18.716.548
Deudores por Operaciones de Reaseguro	4.554.929	4.411.633
Deudores por Operaciones de Coaseguro	0	0
Participación del Reaseguro en las Reservas Técnicas	4.397.901	4.454.427
OTROS ACTIVOS	37.862.958	7.699.556
Intangibles	347.197	350.945
Impuestos por Cobrar	347.197	350.945
Otros Activos	35.818.770	2.694.152

ADMINISTRACION

Presidente	:	Francisco Armando Silva Silva
Vicepresidente	:	Renato Arturo Peñafiel Muñoz
Directores	:	Alvaro Eduardo Santa Cruz Goecke
	:	Horacio Nolberto Pavez García
	:	José Alvaro Vial Gaete
	:	Carlos Andrés Tagle Domínguez
	:	Juan Cristóbal Pavez Recart
Gerente General	:	Alejandro Alzérreca Luna

INFORMACION GENERAL

Total Accionistas	:	598
Capital Pagado	:	56.582.937
Total acciones pagadas	:	3.344.738
Número de trabajadores	:	198.436
Número de pólizas vigentes	:	628.400
Número de Items vigentes	:	

COMPOSICION DE LA CARTERA (1)
(miles de pesos de diciembre de 2013)

Ramos	Prima Directa (miles de $)	Prima Retenida Neta (miles de $)	Margen de Contribución (miles de $)
INDIVIDUALES			
Vida y Dotal	2.107.910	2.104.689	835.719
Seguros con cuenta única de inversión	15.995.791	15.776.610	–1.590.272
Rentas Privadas y otras Rentas	2.334.407	2.334.407	–1.307.820
Protección Familiar	6.427.537	6.427.537	2.776.941
Incapacidad o Invalidez	49.176	25.750	1.376
Salud	1.085.411	520.628	343.833
Accidentes personales	532.046	417.154	357.418
Desgravamen	1.240	967	–8.862
COLECTIVOS			
Vida y Dotal	2.818.065	1.726.018	1.506.451
Incapacidad o Invalidez	868.228	567.519	–42.736
Salud	25.550.224	25.408.905	1.530.842
Accidentes personales	1.216.440	790.123	458.437
Desgravamen	488.448	371.306	597.012
Otros	35.369	35.369	31.559
BANCA SEGUROS Y RETAIL			
Vida y dotal	406.748	406.748	164.659
Incapacidad o invalidez	13.486	6.791	–1.000
Salud	644.250	644.250	539.385
Accidentes personales	952.966	857.434	777.355
Desgravamen	3.981.510	3.336.357	2.504.511
PREVISIONALES			
Seguro de Invalidez y Sobrevivencia	84.322.308	84.037.693	12.323.768
Renta Vitalicia de Vejez	16.249.332	16.249.332	–22.841.144
Renta Vitalicia de Vejez Normal	11.818.670	11.818.670	–5.289.545
Renta Vitalicia de Vejez Anticipada	4.430.662	4.430.662	–17.551.599
Renta Vitalicia Invalidez	6.329.727	6.329.727	–1.536.041
Renta Vitalicia de Invalidez Total	5.681.440	5.681.440	–1.289.636
Renta Vitalicia de Invalidez Parcial	648.287	648.287	–246.405
Renta Vitalicia Sobrevivencia	2.971.634	2.971.634	–5.592.550
Seguro Circular 528	0	0	–53.504
Seguro con Ahorro Previsional (APV)	19.996.662	19.890.641	–3.698.214
Total	**217.957.974**	**213.816.648**	**–36.300.062**

(1) Solo se informan ramos con datos.

PASIVOS	2013	2012
TOTAL PASIVO Y PATRIMONIO	**978.862.705**	**898.056.985**
TOTAL PASIVO	907.120.942	826.579.273
PASIVOS FINANCIEROS	24.022.451	1.350.426
PASIVOS NO CORRIENTES MANTENIDOS PARA LA VENTA	0	0
TOTAL CUENTAS DE SEGUROS	864.555.791	809.651.269
Reservas Técnicas	856.868.210	800.072.833
Reserva Riesgos en Curso	5.168.862	3.935.741
Reserva Siniestros	7.016.504	6.250.815
Otras Reservas Técnicas	1.186.486	2.422.806
Deudas por Operaciones de Seguro	7.687.581	9.578.436
OTROS PASIVOS	18.542.700	15.577.578
TOTAL PATRIMONIO	71.741.763	71.477.712
Capital Pagado	56.582.937	56.582.937
Reservas	4.140.820	7.839.172
Resultados Acumulados	11.018.006	7.055.603
Resultados Acumulados Períodos Anter.	12.443.330	7.269.108
Resultado del Ejercicio	19.286.191	11.106.470
(Dividendos)	20.711.515	11.319.975
Otros Ajustes	0	0

ESTADO DE RESULTADOS
(miles de pesos de cada año)

	2013	2012
TOTAL DEL RESULTADO INTEGRAL	**19.286.191**	**11.106.470**
TOTAL RESULTADO DEL PERIODO	19.286.191	11.106.470
MARGEN DE CONTRIBUCIÓN (MC)	–11.922.877	–20.879.991
Prima Retenida	191.237.589	150.916.228
Prima Directa	195.378.915	158.386.489
Prima Aceptada	0	0
Prima Cedida	4.141.326	7.470.261
Variación de Reservas Técnicas	22.003.634	22.155.014
Costo de Siniestros	47.657.315	70.703.919
Costo de Rentas	120.790.284	66.247.833
Resultado de Intermediación	13.152.714	11.806.351
Deterioro de Seguros	–507.155	817.075
COSTOS DE ADMINISTRACIÓN (CA)	19.129.397	18.240.627
RESULTADO DE INVERSIONES (RI)	51.980.650	51.584.820
Deterioro de Inversiones	98	368.956
RESULTADO TÉCNICO DE SEGUROS (MC + RI + CA)	20.928.376	12.464.202
OTROS INGRESOS Y EGRESOS	347.987	541.451
Impuesto Renta	2.572.948	1.870.712
TOTAL OTRO RESULTADO INTEGRAL	0	0
Impuesto Diferido	0	0

DETALLE MARGEN DE CONTRIBUCION SEGUROS PREVISIONALES (1)
(miles de $ de diciembre de 2013)

DETALLE DE SEGURO APV

	Seguro Invalidez y Sobrevivencia (SIS)	Renta Vitalicia de Vejez			Renta Vitalicia Invalidez			Renta Vitalicia de Sobrevivencia	Invalidez y Sobrevivencia (C-528)	APV
		Renta Vitalicia Vejez	Renta Vitalicia de Vejez Normal	Renta Vitalicia de Vejez Anticipada	Renta Vitalicia Invalidez	Renta Vitalicia de Invalidez Total	Renta Vitalicia de Invalidez Parcial			
MARGEN DE CONTRIBUCION	43.204.458	–71.236.396	–12.637.000	–35.758.252	–4.668.711	–1.009.657	–2.123.013	–17.712.628	–187.205	–10.752.419
PRIMA RETENIDA	255.899.379	53.964.134	28.512.196	9.202.606	16.552.228	8.868.384	1.354.117	9.720.464	0	61.333.526
Prima Directa	256.756.866	53.964.134	28.512.196	9.202.606	16.552.228	8.868.384	1.354.117	9.720.464	0	61.840.893
Prima Cedida	857.487	0	0	0	0	0	0	0	0	507.367
VARIACIÓN DE RESERVAS TECNICAS	–4.731.930	0	0	0	0	0	0	0	0	38.632.172
COSTO DE SINIESTROS	15.688.026	0	0	0	0	0	0	0	0	20.439.762
COSTO DE RENTAS	201.738.627	124.505.646	40.764.245	44.881.403	21.001.800	9.742.260	3.468.988	27.312.683	187.205	0
RESULTADO INTERMEDIACION	198	694.737	384.927	79.455	219.139	135.781	8.142	120.409	0	12.923.949
GASTOS MEDICOS	0	147	24	0	0	0	0	0	0	90.062

(1) Solo se informan cuentas con datos.
APV= Seguro de Ahorro Previsional Voluntario.

SURA

IDENTIFICACION

RUT	:	96549050-7
Grupo	:	Vida
Razón Social	:	Seguros de Vida Sura S.A.
Nombre Corto	:	SURA
Fecha Aut. Exist.	:	02/02/1989
Dirección	:	Av. Apoquindo 4820, Of. 1301
Estado	:	Vigente
Teléfono	:	2 252 14 64
Fax	:	
Página Web	:	www.ing.cl

ADMINISTRACION

Presidente	:	Vittorio Corbo Lioi
Directores	:	Leonel Casanueva Marín
	:	Pedro Orueta Arregui
	:	Francisco Murillo Quiroga
	:	Pablo Sprenger Rochette
Gerente General	:	Andrés Errázuriz Ruiz Tagle

INFORMACION GENERAL

Total Accionistas	:	2
Capital Pagado	:	57.426.824
Total acciones pagadas	:	11.036.142
Número de trabajadores	:	897
Número de pólizas vigentes	:	61.800
Número de Items vigentes	:	1.878.791

PROPIEDAD

Diez mayores accionistas	Porcentaje
Sura SA	100,000
Activos Estratégicos Sura A.M. Colombia S.A.S.	0,000

REASEGURADORAS CON QUE OPERA

Código	Nombre	País	Prima	Costo	Total
II. EXTRANJERAS					
Corredor					
R-101	Mapfre Re	España	18.777		18.777
R-105	Suiza	Suiza	408.006		408.006
R-110	Assicurazioni	Italia	4.599.916		4.599.916
R-182	Grag	Alemania	648.104		648.104
R-183	Munchener	Alemania	397.708		397.708
R-187	Hannover	Alemania	1.580	55.201	56.781
R-206	Scor Se	Francia	21.739		21.739
R-284	A. Bankers Life	Estados Unidos	16.587.805		16.587.805
R-286	Axa Vie	Francia	4.653.493		4.653.493
	Total		**27.337.128**	**55.201**	**27.392.329**

BALANCE GENERAL
(miles de pesos de cada año)

ACTIVOS	2013	2012
TOTAL ACTIVO	**699.187.133**	**509.832.012**
TOTAL INVERSIONES FINANCIERAS	604.269.023	417.918.185
TOTAL INVERSIONES INMOBILIARIAS	59.643.772	58.058.330
ACTIVOS NO CORRIENTES MANTENIDOS PARA LA VENTA	0	0
TOTAL CUENTAS DE SEGUROS	23.295.912	22.406.151
Cuentas por Cobrar de Seguros	9.612.813	8.644.895
Cuentas por Cobrar Asegurados	4.908.220	4.294.600
Deudores por Operaciones de Reaseguro	4.704.593	4.350.295
Deudores por Operaciones de Coaseguro	0	0
Participación del Reaseguro en las Reservas Técnicas	13.683.099	13.761.256
OTROS ACTIVOS	11.978.426	11.449.346
Intangibles	1.578.531	2.053.688
Impuestos por Cobrar	1.578.531	2.053.688
Otros Activos	5.491.358	5.211.395

COMPOSICION DE LA CARTERA (1)
(miles de pesos de diciembre de 2013)

Ramos	Prima Directa (miles de $)	Prima Retenida Neta (miles de $)	Margen de Contribución (miles de $)
INDIVIDUALES			
Vida y Dotal	5.689.729	5.520.924	–2.361.004
Seguros con cuenta única de inversión	58.014.748	57.947.606	–8.583.219
Rentas Privadas y otras Rentas	701.749	701.749	–72.876
Incapacidad o Invalidez	722.485	674.394	585.024
Salud	2.643.558	2.082.204	426.050
Accidentes personales	1.092.879	943.071	537.420
COLECTIVOS			
Vida y Dotal	5.450.388	5.058.165	3.873.410
Rentas Privadas y otras Rentas	1.214	1.214	1.325
Protección Familiar	550.956	514.780	411.360
Incapacidad o Invalidez	1.175.774	635.246	253.778
Salud	33.588.585	24.903.894	–3.534.876
Accidentes personales	1.031.054	964.330	726.260
Desgravamen	24.228.185	7.627.345	3.186.506
PREVISIONALES			
Seguro de Invalidez y Sobrevivencia	–952.553	–952.553	488.802
Renta Vitalicia de Vejez	113.003.295	113.003.295	–14.508.057
Renta Vitalicia de Vejez Normal	89.731.093	89.731.093	–11.550.589
Renta Vitalicia de Vejez Anticipada	23.272.202	23.272.202	–2.957.468
Renta Vitalicia Invalidez	6.528.859	6.528.859	–627.483
Renta Vitalicia de Invalidez Total	6.438.009	6.438.009	–594.776
Renta Vitalicia de Invalidez Parcial	90.850	90.850	–32.707
Seguro con Ahorro Previsional (APV)	23.778.395	23.757.649	–11.286.127
Total	**396.781.454**	**369.444.326**	**–45.619.227**

(1) Solo se informan ramos con datos.

PASIVOS	2013	2012
TOTAL PASIVO Y PATRIMONIO	**699.187.133**	**509.832.012**
TOTAL PASIVO	638.734.089	442.588.015
PASIVOS FINANCIEROS	13.098	1
PASIVOS NO CORRIENTES MANTENIDOS PARA LA VENTA	0	0
TOTAL CUENTAS DE SEGUROS	623.311.210	426.996.245
Reservas Técnicas	608.307.516	413.237.794
Reserva Riesgos en Curso	7.854.971	10.090.144
Reserva Siniestros	12.162.456	11.366.998
Otras Reservas Técnicas	3.090.969	2.730.115
Deudas por Operaciones de Seguro	15.003.694	13.758.451
OTROS PASIVOS	15.409.781	15.591.769
TOTAL PATRIMONIO	60.453.044	67.243.997
Capital Pagado	57.426.824	57.426.824
Reservas	–1.563.979	–1.343.327
Resultados Acumulados	4.590.199	11.160.500
Resultados Acumulados Períodos Anter.	11.160.500	3.328.012
Resultado del Ejercicio	–6.570.301	7.832.488
(Dividendos)	0	0
Otros Ajustes	0	0

ESTADO DE RESULTADOS
(miles de pesos de cada año)

	2013	2012
TOTAL DEL RESULTADO INTEGRAL	**–6.570.301**	**7.832.488**
TOTAL RESULTADO DEL PERIODO	–6.570.301	7.832.488
MARGEN DE CONTRIBUCIÓN (MC)	–30.483.687	3.423.585
Prima Retenida	249.912.172	146.651.036
Prima Directa	277.249.300	172.949.487
Prima Aceptada	0	0
Prima Cedida	27.337.128	26.298.451
Variación de Reservas Técnicas	59.067.701	28.930.096
Costo de Siniestros	74.172.052	63.490.627
Costo de Rentas	133.369.874	43.509.761
Resultado de Intermediación	13.524.029	6.960.556
Deterioro de Seguros	171.855	243.472
COSTOS DE ADMINISTRACIÓN (CA)	19.667.472	18.697.093
RESULTADO DE INVERSIONES (RI)	31.301.044	29.399.987
Deterioro de Inversiones	0	0
RESULTADO TÉCNICO DE SEGUROS (MC + RI + CA)	–18.850.115	14.126.479
OTROS INGRESOS Y EGRESOS	975.573	673.287
Impuesto Renta	–1.680.835	1.140.641
TOTAL OTRO RESULTADO INTEGRAL	0	0
Impuesto Diferido	0	0

DETALLE MARGEN DE CONTRIBUCION SEGUROS PREVISIONALES (1)
(miles de $ de diciembre de 2013)

DETALLE DE SEGURO APV

	Seguro Invalidez y Sobrevivencia (SIS)	Renta Vitalicia de Vejez			Renta Vitalicia Invalidez			Renta Vitalicia de Sobrevivencia	Invalidez y Sobrevivencia (C-528)	APV
		Renta Vitalicia Vejez	Renta Vitalicia de Vejez Normal	Renta Vitalicia de Vejez Anticipada	Renta Vitalicia Invalidez	Renta Vitalicia de Invalidez Total	Renta Vitalicia de Invalidez Parcial			
MARGEN DE CONTRIBUCION	1.063.980	–44.001.127	–22.908.122	–6.584.948	–1.882.973	–1.183.460	–72.030	0	0	–31.751.597
PRIMA RETENIDA	–5.567.071	334.874.124	170.742.953	51.127.876	19.832.225	13.042.206	261.160	0	0	66.246.141
Prima Directa	–5.567.071	334.874.124	170.742.953	51.127.876	19.832.225	13.042.206	261.160	0	0	66.309.360
Prima Cedida	0	0	0	0	0	0	0	0	0	63.219
VARIACIÓN DE RESERVAS TECNICAS	0	0	0	0	0	0	0	0	0	41.143.634
COSTO DE SINIESTROS	–6.631.051	0	0	0	0	0	0	0	0	48.798.537
COSTO DE RENTAS	0	373.577.696	191.026.874	56.997.261	21.427.881	14.045.379	333.190	0	0	0
RESULTADO INTERMEDIACION	0	5.297.555	2.624.201	715.563	287.317	180.287	0	0	0	8.048.166
GASTOS POR REASEGURO NO PROPORCIONAL	0	0	0	0	0	0	0	0	0	6.531
GASTOS MEDICOS	0	0	0	0	0	0	0	0	0	870

(1) Solo se informan cuentas con datos.
APV= Seguro de Ahorro Previsional Voluntario.

ZURICH SANTANDER

IDENTIFICACION

RUT	:	96819630-8
Grupo	:	Vida
Razón Social	:	Zurich Santander Seguros de Vida Chile S.A.
Nombre Corto	:	Zurich Santander
Fecha Aut. Exist.	:	21/04/1997
Dirección	:	Bombero Ossa 1068, Piso 4
Estado	:	Vigente
Teléfono	:	2 676 41 00
Fax	:	2 671 20 51
Página Web	:	www.santanderseguros.cl

ADMINISTRACION

Presidente	:	Francisco Javier Lorenzo Muradas
Directores	:	José Manuel Camposano Larraechea
	:	José Manuel Manzano Tagle
	:	Juan Cifuentes Mora
	:	Raúl Pena Barreiro
	:	François Facon
	:	José Orlando Pott
	:	Carlos Gadia Barreto
	:	Francisco del Cura Ayuso
Gerente General	:	Herbert Gad Philipp Rodríguez

INFORMACION GENERAL

Total Accionistas	:	2
Capital Pagado	:	111.183.929
Total acciones pagadas	:	6.414
Número de trabajadores	:	58
Número de pólizas vigentes	:	469.282
Número de Items vigentes	:	4.029.676

PROPIEDAD

Diez mayores accionistas	Porcentaje
Inversiones ZS América Dos Ltda.	99,780
Inversiones ZS América SPA	0,220

REASEGURADORAS CON QUE OPERA

Código	Nombre	País	Prima	Costo	Total
I. NACIONALES					
Corredor					
CG000	Otros Corr. Nac.	Chile	995.386	431.118	1.426.504
II. EXTRANJERAS					
Corredor					
R-101	Mapfre Re	España	235.331		235.331
R-105	Suiza	Suiza	540.795		540.795
R-183	Munchener	Alemania	1.374.224		1.374.224
R-252	Scor Global Life Se.	Francia	617.903		617.903
	Total		**3.763.639**	**431.118**	**4.194.757**

BALANCE GENERAL
(miles de pesos de cada año)

ACTIVOS	2013	2012
TOTAL ACTIVO	**256.055.012**	**282.561.435**
TOTAL INVERSIONES FINANCIERAS	241.307.238	261.398.546
TOTAL INVERSIONES INMOBILIARIAS	332.088	253.853
ACTIVOS NO CORRIENTES MANTENIDOS PARA LA VENTA	0	0
TOTAL CUENTAS DE SEGUROS	12.063.109	15.143.355
Cuentas por Cobrar de Seguros	10.174.290	11.795.449
Cuentas por Cobrar Asegurados	8.315.328	7.858.065
Deudores por Operaciones de Reaseguro	1.858.962	3.937.384
Deudores por Operaciones de Coaseguro	0	0
Participación del Reaseguro en las Reservas Técnicas	1.888.819	3.347.906
OTROS ACTIVOS	2.352.577	5.765.681
Intangibles	17.806	27.096
Impuestos por Cobrar	17.806	27.096
Otros Activos	1.054.656	4.649.556

COMPOSICION DE LA CARTERA (1)
(miles de pesos de diciembre de 2013)

Ramos	Prima Directa (miles de $)	Prima Retenida Neta (miles de $)	Margen de Contribución (miles de $)
COLECTIVOS			
Vida y Dotal	2.530.670	2.480.748	1.657.911
Incapacidad o Invalidez	835.186	813.001	2.031
Salud	645.534	644.322	–76.577
Accidentes personales	1.675.204	1.660.083	–394.181
Desgravamen	0	–4	–4
Otros	4.321	4.321	8.002
BANCA SEGUROS Y RETAIL			
Vida y dotal	17.196.267	16.899.325	6.557.178
Seguros con cuenta única de inversión	0	0	–471.207
Protección Familiar	37.121	37.121	31.912
Incapacidad o invalidez	8.100.173	7.659.983	6.396.293
Salud	13.889.409	13.017.372	2.974.875
Accidentes personales	5.448.015	5.345.319	3.301.705
Desgravamen	52.716.026	50.752.697	33.090.590
Otros	741.923	741.923	413.348
PREVISIONALES			
Seguro con Ahorro Previsional (APV)	–200.082	–200.083	–245.892
Total	**103.619.767**	**99.856.128**	**53.245.984**

(1) Solo se informan ramos con datos.

PASIVOS	2013	2012
TOTAL PASIVO Y PATRIMONIO	**256.055.012**	**282.561.435**
TOTAL PASIVO	146.279.883	168.542.511
PASIVOS FINANCIEROS	0	0
PASIVOS NO CORRIENTES MANTENIDOS PARA LA VENTA	0	0
TOTAL CUENTAS DE SEGUROS	137.199.923	157.963.365
Reservas Técnicas	132.544.763	151.590.908
Reserva Riesgos en Curso	24.739.940	23.521.582
Reserva Siniestros	22.998.329	23.948.554
Otras Reservas Técnicas	0	0
Deudas por Operaciones de Seguro	4.655.160	6.372.457
OTROS PASIVOS	9.079.960	10.579.146
TOTAL PATRIMONIO	109.775.129	114.018.924
Capital Pagado	103.252.929	111.183.929
Reservas	0	0
Resultados Acumulados	6.522.200	2.834.995
Resultados Acumulados Períodos Anter.	2.834.995	32.110
Resultado del Ejercicio	31.187.205	29.267.885
(Dividendos)	27.500.000	26.465.000
Otros Ajustes	0	0

ESTADO DE RESULTADOS
(miles de pesos de cada año)

	2013	2012
TOTAL DEL RESULTADO INTEGRAL	**31.187.205**	**29.267.885**
TOTAL RESULTADO DEL PERIODO	31.187.205	29.267.885
MARGEN DE CONTRIBUCIÓN (MC)	53.245.984	52.879.999
Prima Retenida	99.856.128	113.183.397
Prima Directa	103.619.767	118.820.724
Prima Aceptada	0	0
Prima Cedida	3.763.639	5.637.327
Variación de Reservas Técnicas	–20.629.972	–25.923.844
Costo de Siniestros	45.330.659	61.918.116
Costo de Rentas	0	0
Resultado de Intermediación	21.004.430	23.417.335
Deterioro de Seguros	361.719	300.873
COSTOS DE ADMINISTRACIÓN (CA)	26.263.865	31.822.092
RESULTADO DE INVERSIONES (RI)	10.019.731	13.206.377
Deterioro de Inversiones	0	0
RESULTADO TÉCNICO DE SEGUROS (MC + RI + CA)	37.001.850	34.264.284
OTROS INGRESOS Y EGRESOS	–671	39.989
Impuesto Renta	7.777.732	6.509.754
TOTAL OTRO RESULTADO INTEGRAL	0	0
Impuesto Diferido	0	0

DETALLE MARGEN DE CONTRIBUCION SEGUROS PREVISIONALES (1)
(miles de $ de diciembre de 2013)

Seguro Invalidez y Sobrevivencia (SIS)	Renta Vitalicia de Vejez			Renta Vitalicia Invalidez			Renta Vitalicia de Sobrevivencia	Invalidez y Sobrevivencia (C-528)
	Renta Vitalicia Vejez	Renta Vitalicia de Vejez Normal	Renta Vitalicia de Vejez Anticipada	Renta Vitalicia Invalidez	Renta Vitalicia de Invalidez Total	Renta Vitalicia de Invalidez Parcial		

(1). Compañía no opera con seguros previsionales.

DETALLE DE SEGURO APV

APV

Capítulo IV

CORREDORES DE SEGUROS

CORREDORES DE SEGUROS

En esta sección se entrega información relacionada con los corredores de seguros, debido a que estos son parte importante dentro del contexto general del mercado asegurador.

La producción de la totalidad de los corredores de seguros se encuentra disponible en **medio magnético,** en la Oficina de Ventas y Publicaciones de esta Superintendencia.

A. PRODUCCION TOTAL (SEGUROS DE VIDA Y GENERALES)

Se presenta el ranking de los 50 corredores con la mayor producción total, considera a corredores personas naturales y jurídicas, para el año 2013, en seguros generales y seguros de vida.

B. CORREDORES DE MAYOR PRODUCCION POR GRUPO

Se presenta el ranking de los 50 corredores con la mayor producción en seguros generales, y el ranking en seguros de vida durante el año 2013.

C. SEGUROS DE VIDA

Se presenta el ranking de los 50 corredores con la mayor producción, tanto de personas naturales como de personas jurídicas para el año 2013, desagregados en los siguientes grandes grupos

1. **PREVISIONAL:** considera los ramos correspondientes a los seguros establecidos por el D.L. 3.500, de 1980, esto es: Renta Vitalicia de Vejez (Normal y Anticipada) Renta Vitalicia Invalidez (Total y Parcial), Renta Vitalicia de Sobrevivencia, y Seguro Invalidez y Sobrevivencia (SIS).
   Se hace presente que con motivo de la entrada en vigencia de la Ley Nº 20.255 de 2008, que modifica el D.L. Nº 3.500, de 1980, los corredores de seguros de rentas vitalicias se encontraban habilitados para intermediar rentas vitalicias solo hasta el 31 de marzo de 2009.
2. **SEGUROS DE VIDA Y DOTAL INDIVIDUALES:** incluye a los seguros Vida Entera, Temporal de Vida, Mixto o Dotal, Dotal Puro o Capital Diferido, y Protección Familiar que son vendidos a personas en forma individual.
3. **SEGUROS DE VIDA Y DOTAL COLECTIVOS:** incluye a los seguros Vida Entera, Temporal de Vida, Mixto o Dotal, Dotal Puro o Capital Diferido y Protección Familiar que son vendidos a personas en forma colectiva.
4. **SEGUROS DE VIDA Y DOTAL MASIVOS:** incluye a los seguros Vida Entera, Temporal de Vida, Mixto o Dotal, Dotal Puro o Capital Diferido y Protección Familiar que son vendidos a personas en forma masiva.

D. SEGUROS GENERALES

Se presenta el ranking de los 50 corredores con la mayor producción, tanto de personas naturales como de personas jurídicas para el año 2013, desagregados en los siguientes grandes grupos

1. **INCENDIO:** incluye a los ramos Incendio, Pérdida de Beneficio por Incendio y Otros Riesgos Adicionales a Incendio.
2. **TERREMOTO:** considera a los ramos Terremoto y Tsunami y Pérdida de Beneficio por Terremoto.
3. **OTROS DAÑOS A LOS BIENES:** considera a los ramos Otros Riesgos de la Naturaleza, Terrorismo, Robo y Cristales.
4. **VEHICULOS MOTORIZADOS**: incluye los daños físicos a todo tipo de vehículos.
5. **RESPONSABILIDAD CIVIL:** incluye Responsabilidad Civil Hogar y Condominios, Profesional, Industria, Infraestructura y Comercio y Vehículos Motorizados.
6. **TRANSPORTE:** se incluye el total de transporte Terrestre, Marítimo y Aéreo.
7. **GARANTIA Y CREDITO:** incluye a los ramos Garantía, Fidelidad, Seguro Extensión y Garantía, de Crédito por ventas a plazo, de Crédito a la exportación y Otros seguros de crédito.
8. **SOAP:** incluye el Seguro Obligatorio de Accidentes Personales intermediado para aseguradoras de vida y generales.

Nota: Las cifras de intermediación de seguros, tanto en seguros de vida como generales, se basa en la información que a este respecto remiten las compañías de seguros, siendo de ellas la responsabilidad en su calidad y a las FECU enviadas por los corredores de seguros.
Los corredores de seguros individualizados en el presente anuario corresponden a los vigentes durante el año 2013.

Producción Total por Corredor en Seguros Generales durante el año 2013
Ranking de las más altas producciones
(Información proporcionada por las entidades aseguradoras, en revisión)

Nombre	Producción Total (en miles de pesos)
MARSH S.A. CORREDORES DE SEGUROS	213.552.302
AON RISK SERVICES (CHILE) S.A.	152.744.163
SEGUROS FALABELLA CORREDORES LIMITADA	112.146.317
BANCHILE CORREDORES DE SEGUROS LIMITADA	80.454.834
SANTANDER CORREDORA DE SEGUROS LIMITADA	79.836.523
BCI CORREDORES DE SEGUROS S.A.	78.253.005
BANCOESTADO CORREDORES DE SEGUROS S.A.	74.581.533
WILLIS INSURANCE SERVICES S.A. CORREDORES DE SEGUROS	67.704.446
ORBITAL JLT CORREDORES DE SEGUROS LIMITADA	49.687.881
BBVA CORREDORA TECNICA DE SEGUROS LIMITADA	40.936.818
THB CHILE CORREDORES DE SEGUROS S.A.	29.282.264
CONO SUR CORREDORES DE SEGUROS LIMITADA	27.741.070
CORREDORES DE SEGUROS SECURITY LIMITADA	24.790.635
SCOTIA CORREDORA DE SEGUROS CHILE LIMITADA	22.213.619
CENCOSUD CORREDORES DE SEGUROS Y SERVICIOS LIMITADA	21.834.157
PRESTO CORREDORES DE SEGUROS Y GESTION FINANCIERA S.A.	21.568.495
CORPBANCA CORREDORES DE SEGUROS S.A.	19.637.737
RSG RISK SOLUTIONS GROUP CHILE CORREDORES DE SEGUROS S.A.	17.406.180
ITAU CHILE CORREDORA DE SEGUROS LIMITADA	15.135.227
CORREDORA DE SEGUROS RIPLEY LIMITADA	11.967.575
FRANCISCO RODRIGUEZ PRODUCTORA DE SEGUROS LIMITADA	11.883.946
AGENCIAS BRINER CORREDORES DE SEGUROS S.A.	10.339.168
LILIENFELD, CORREDORES DE SEGUROS LIMITADA	8.887.016
SERVICIOS FINANCIEROS Y DE SEGUROS S.A.	8.457.788
BANCOFALABELLA CORREDORES DE SEGUROS LIMITADA	6.536.755
MONTEALTO CORREDORES DE SEGUROS S.A.	6.523.092
MESOS CORREDORA DE SEGUROS LIMITADA	6.431.356
JERIA Y CIA. CORREDORES DE SEGUROS LIMITADA	5.702.853
SOCIEDAD DE CORREDORES DE SEGUROS SANTA MARIA DE LOS ANGELES	5.493.532
BICE CORREDORES DE SEGUROS LIMITADA	5.463.170
CORREDORA DE SEGUROS LA CAMARA LIMITADA	5.368.187
BAREYRE CORREDORES DE SEGUROS LIMITADA	5.132.428
NEXO CORREDORES DE SEGUROS S.A.	4.911.489
PLEYADE CHILE S.A.	4.602.317
BANINTER CORREDORES DE SEGUROS LIMITADA	4.527.401
TANNER CORREDORA DE SEGUROS LIMITADA	4.296.673
DOCHEL CORREDORES DE SEGUROS LIMITADA	4.284.618
ANDRES SCHMIDT Y COMPAÑIA LIMITADA	4.138.441
OUTSOURCING INTERNACIONAL CORREDORES DE SEGUROS LIMITADA	3.638.006
CORTES Y COMPAÑIA LIMITADA, CORREDORES DE SEGUROS	3.595.081
ABCDIN CORREDORES DE SEGUROS LIMITADA	3.433.783
ALTUM CORREDORES DE SEGUROS LIMITADA	3.412.101
SOCIEDAD CORREDORES DE SEGUROS LOTA Y ASOCIADOS LIMITADA	3.321.270

Nombre	Producción Total (en miles de pesos)
QUALITY RISK MANAGEMENT CORREDORES DE SEGUROS S.A.	3.190.489
VICUÑA Y ASOCIADOS S.A.	3.071.259
RAFAEL ACHONDO Y COMPAÑIA LIMITADA	3.009.255
VOLVEK, CORREDORES DE SEGUROS SOCIEDAD ANONIMA	2.979.772
TAS CORREDORES DE SEGUROS S.A.	2.940.768
B & F CORREDORES DE SEGUROS LIMITADA	2.893.218
RAUL MONTES Y COMPAÑIA LIMITADA	2.870.945
Total de 50 Corredores = M$	**1.312.810.958**
Total de 2.174 Corredores = M$	**1.658.031.316**
Total Prima Aseguradoras en Generales = M$	**267.889.006**
Total Prima en Seguros Generales = M$	**1.925.920.322**

Producción Total por Corredor durante el año 2013 (Generales y Vida)
Ranking de las más altas producciones
(Información proporcionada por las entidades aseguradoras, en revisión)

Nombre	Producción Total (en miles de pesos)
MARSH S.A. CORREDORES DE SEGUROS	216.200.727
SANTANDER CORREDORA DE SEGUROS LIMITADA	185.732.868
AON RISK SERVICES (CHILE) S.A.	173.872.893
BANCHILE CORREDORES DE SEGUROS LIMITADA	145.618.278
BANCOESTADO CORREDORES DE SEGUROS S.A.	143.726.066
SEGUROS FALABELLA CORREDORES LIMITADA	142.982.494
BCI CORREDORES DE SEGUROS S.A.	142.094.687
WILLIS INSURANCE SERVICES S.A. CORREDORES DE SEGUROS	88.627.925
BBVA CORREDORA TECNICA DE SEGUROS LIMITADA	79.250.887
ORBITAL JLT CORREDORES DE SEGUROS LIMITADA	57.622.278
CONO SUR CORREDORES DE SEGUROS LIMITADA	50.110.166
SCOTIA CORREDORA DE SEGUROS CHILE LIMITADA	48.247.840
CORPBANCA CORREDORES DE SEGUROS S.A.	46.678.999
CORREDORES DE SEGUROS SECURITY LIMITADA	46.325.397
CENCOSUD CORREDORES DE SEGUROS Y SERVICIOS LIMITADA	45.266.891
MERCER CORREDORES DE SEGUROS LIMITADA	41.641.682
THB CHILE CORREDORES DE SEGUROS S.A.	37.138.156
PRESTO CORREDORES DE SEGUROS Y GESTION FINANCIERA S.A.	35.552.892
ITAU CHILE CORREDORA DE SEGUROS LIMITADA	27.327.842
BANCOFALABELLA CORREDORES DE SEGUROS LIMITADA	27.087.514
CORREDORA DE SEGUROS RIPLEY LIMITADA	25.353.382
AGENCIAS BRINER CORREDORES DE SEGUROS S.A.	19.959.843
RSG RISK SOLUTIONS GROUP CHILE CORREDORES DE SEGUROS S.A.	19.069.234
SERVICIOS FINANCIEROS Y DE SEGUROS S.A.	18.228.332
VOLVEK, CORREDORES DE SEGUROS SOCIEDAD ANONIMA	12.819.059
ALFREDO CRUZ PAROT, CORREDORES DE SEGUROS S.A.	12.714.685
FRANCISCO RODRIGUEZ PRODUCTORA DE SEGUROS LIMITADA	12.615.449

Nombre	Producción Total (en miles de pesos)
BANRIPLEY CORREDORA DE SEGUROS LIMITADA	12.119.133
LILIENFELD, CORREDORES DE SEGUROS LIMITADA	11.462.204
ABCDIN CORREDORES DE SEGUROS LIMITADA	11.342.143
CORREDORES DE SEGUROS TOWERS WATSON LIMITADA	10.016.346
BICE CORREDORES DE SEGUROS LIMITADA	9.566.629
CORREDORA DE SEGUROS LA ARAUCANA S.A.	8.750.794
GLOBAL INVEST ASESORIA Y GESTION FINANCIERA LIMITADA	7.980.369
MESOS CORREDORA DE SEGUROS LIMITADA	7.577.924
MONTEALTO CORREDORES DE SEGUROS S.A.	7.506.940
NEXO CORREDORES DE SEGUROS S.A.	7.278.207
BENEFITS CORREDORES DE SEGUROS LIMITADA	7.200.518
PLEYADE CHILE S.A.	7.196.016
SOCIEDAD DE CORREDORES DE SEGUROS SANTA MARIA DE LOS ANGELES	6.612.950
LA POLAR CORREDORES DE SEGUROS LIMITADA	6.567.011
BANINTER CORREDORES DE SEGUROS LIMITADA	6.247.596
CORREDORA DE SEGUROS LA CAMARA LIMITADA	6.098.619
TANNER CORREDORA DE SEGUROS LIMITADA	6.096.240
QUALITY RISK MANAGEMENT CORREDORES DE SEGUROS S.A.	5.964.189
ACKERMANN Y ASOCIADOS, CORREDORES DE SEGUROS LIMITADA	5.804.031
BAREYRE CORREDORES DE SEGUROS LIMITADA	5.742.079
JERIA Y CIA. CORREDORES DE SEGUROS LIMITADA	5.708.899
BANPARIS CORREDORES DE SEGUROS LIMITADA	5.690.850
RKC RISK CONSULTING CORREDORES DE SEGUROS S.A.	5.102.227
Total de 50 Corredores = M$	**2.075.498.380**
Total de 2.468 Corredores = M$	**2.557.411.811**
Prima Directa Aseguradoras (Vida y Generales, sin previsionales) = M$	**1.067.860.397**
Prima Total Mercado (Vida y Generales, sin previsionales) =M$	**3.625.272.208**

Producción Total Seguros de Vida por Corredor durante el año 2013
Ranking de las más altas producciones
(Información proporcionada por las entidades aseguradoras, en revisión)

Nombre	Producción Total (en miles de pesos)
SANTANDER CORREDORA DE SEGUROS LIMITADA	105.896.345
BANCOESTADO CORREDORES DE SEGUROS S.A.	69.144.533
BANCHILE CORREDORES DE SEGUROS LIMITADA	65.163.444
BCI CORREDORES DE SEGUROS S.A.	63.841.682
MERCER CORREDORES DE SEGUROS LIMITADA	41.181.383
BBVA CORREDORA TECNICA DE SEGUROS LIMITADA	38.314.069
SEGUROS FALABELLA CORREDORES LIMITADA	30.836.177
CORPBANCA CORREDORES DE SEGUROS S.A.	27.041.262
SCOTIA CORREDORA DE SEGUROS CHILE LIMITADA	26.034.221
CENCOSUD CORREDORES DE SEGUROS Y SERVICIOS LIMITADA	23.432.734

Nombre	Producción Total (en miles de pesos)
CONO SUR CORREDORES DE SEGUROS LIMITADA	22.369.096
CORREDORES DE SEGUROS SECURITY LIMITADA	21.534.762
AON RISK SERVICES (CHILE) S.A.	21.128.730
WILLIS INSURANCE SERVICES S.A. CORREDORES DE SEGUROS	20.923.479
BANCOFALABELLA CORREDORES DE SEGUROS LIMITADA	20.550.759
PRESTO CORREDORES DE SEGUROS Y GESTION FINANCIERA S.A.	13.984.397
CORREDORA DE SEGUROS RIPLEY LIMITADA	13.385.807
ALFREDO CRUZ PAROT, CORREDORES DE SEGUROS S.A.	12.694.501
ITAU CHILE CORREDORA DE SEGUROS LIMITADA	12.192.615
BANRIPLEY CORREDORA DE SEGUROS LIMITADA	11.852.023
CORREDORES DE SEGUROS TOWERS WATSON LIMITADA	9.904.378
VOLVEK, CORREDORES DE SEGUROS SOCIEDAD ANONIMA	9.839.287
SERVICIOS FINANCIEROS Y DE SEGUROS S.A.	9.770.544
AGENCIAS BRINER CORREDORES DE SEGUROS S.A.	9.620.675
GLOBAL INVEST ASESORIA Y GESTION FINANCIERA LIMITADA	7.980.369
ORBITAL JLT CORREDORES DE SEGUROS LIMITADA	7.934.397
ABCDIN CORREDORES DE SEGUROS LIMITADA	7.908.360
THB CHILE CORREDORES DE SEGUROS S.A.	7.855.892
BENEFITS CORREDORES DE SEGUROS LIMITADA	7.133.547
CORREDORA DE SEGUROS LA ARAUCANA S.A.	6.192.455
ACKERMANN Y ASOCIADOS, CORREDORES DE SEGUROS LIMITADA	5.730.647
RECOVER AMERICA CORREDORA Y PRODUCTORA DE SEGUROS SOCIEDAD LIMITADA	4.123.472
BICE CORREDORES DE SEGUROS LIMITADA	4.103.459
LA POLAR CORREDORES DE SEGUROS LIMITADA	3.938.304
BANPARIS CORREDORES DE SEGUROS LIMITADA	3.792.173
BURGOS Y COMPAÑIA CORREDORES DE SEGUROS LIMITADA	3.782.527
LS ASESORIAS EN SEGUROS LIMITADA	3.471.644
JOSEFA LOZANO Y COMPAÑIA LIMITADA	3.044.340
RKC RISK CONSULTING CORREDORES DE SEGUROS S.A.	3.043.188
QUALITY RISK MANAGEMENT CORREDORES DE SEGUROS S.A.	2.773.700
PROACTIVA CORREDORES DE SEGUROS S.A.	2.768.940
MARSH S.A. CORREDORES DE SEGUROS	2.648.425
PLEYADE CHILE S.A.	2.593.699
LILIENFELD, CORREDORES DE SEGUROS LIMITADA	2.575.188
NEXO CORREDORES DE SEGUROS S.A.	2.366.718
FUENTES Y SILVA CORREDORES DE SEGUROS LIMITADA	2.027.507
LOS PARQUES CORREDORES DE SEGUROS E INVERSIONES LIMITADA	1.913.180
TANNER CORREDORA DE SEGUROS LIMITADA	1.799.567
BANINTER CORREDORES DE SEGUROS LIMITADA	1.720.195
RSG RISK SOLUTIONS GROUP CHILE CORREDORES DE SEGUROS S.A.	1.663.054
Total 50 corredores vida (incluye ramos 425 y 426)	**M$ 805.521.850**
Total Prima 1.784 Corredores seguros de vida (incluye ramos 425 y 426)	**M$ 899.380.495**
Total Prima Directa Aseguradoras Vida SIN Previsionales	**M$ 1.699.351.885**
Total Prima Directa Aseguradoras Previsionales	**M$ 2.176.860.679**
Total Mercado en Vida (incluye ramos previsionales)	**M$ 3.876.212.564**

Producción en Previsionales por Asesor Previsional durante el año 2013
Ranking de las más altas producciones
(Información proporcionada por las entidades aseguradoras, en revisión. Listado de asesores proporcionado por la SP)

Nombre	Producción Total (en miles de pesos)
GUSTAVO ENRIQUE VALVERDE CASTANON	12.345.830
MUÑOZ OYARCE GERARDO	11.277.979
CASTRO ORELLANA FRANCISCO JAVIER	10.033.348
ORIVE MORALES EDUARDO ANDRES	6.980.517
CASTILLO TORRES RAUL RAIMUNDO	6.435.753
ADOLFO LUCIANO FUENTES BERMUDES	5.556.952
MADRID CAMPOS HELIA	5.338.187
IVAN PATRICIO BERNAL BERNAL	5.180.103
SECURITY PREVISION S.A. SEGUROS VIDA	5.135.885
ALFREDO CRUZ Y CIA. CONSULTORES ASOCIADOS	5.101.303
RUIZ RODRIGUEZ OMAR ALEJANDRO	5.063.512
GOMEZ CALDERA HAROLD EDGARD	4.816.819
PATRICIA ISABEL MORALESVALLEJO	4.194.995
ALARCON RUBIO ALEJANDRO	4.157.106
JORGE ELIAS BAEZ PENA	3.868.178
MUÑOZ GONZALEZ GILDO ADAN	3.783.407
GAMBOA ACEVEDO LUIS ALBERTO	3.657.142
MORENO LLERMALY CECILIA	3.640.441
VELIZ ROSAS CARMEN GLORIA	3.593.332
MARIO ALONSO MOYAPEREZ	3.483.072
REYES RUZ FLORA ISABEL	3.417.179
FUENTES NEIRA, CRISTIAN ERNESTO	3.373.749
CARLOS ALFREDO CAMUS CUADRA	3.291.618
MICHEA LETELIER MIGUEL EDGARDO	3.218.747
SALAS AZOCAR MARIA	3.161.551
MANUEL MOISES SAN MARTIN VILCHES	3.159.289
MOLINA GAZMURI CARLOS A.	3.110.677
ERNESTO SEGUNDO AGUAYO CERONI	3.083.842
ANA UBERLINDA CARCAMO DIAZ	2.937.940
MANRIQUEZ CARRASCO LUIS CARLOS	2.902.580
HECTOR MANUEL VALENZUELA ROJAS	2.881.347
PETER A. RETAMALES RAMIREZ	2.870.395
BRICEÑO CORTES JESSICA ISABEL	2.865.588
BARRERA TOLEDO CARLOS DAVID	2.859.890
PEREZ PEREZ MARCO ANTONIO	2.822.480
GUILLERMO GERARDO REINOSOJIMENEZ	2.790.494
MARIA LORETO LAVARELLO BAGNARA	2.774.760
ORREGO ARRIAGADA ANDRES	2.669.448
VIVANCO WILLER EMA LETICIA	2.659.575
GUERRERO BRUNER, MARIA MARGOT	2.637.491
FERNANDEZ NUÑEZ SALVADOR GUSTAVO	2.581.179
MANSILLA VALDES MARIA ANGELICA	2.533.618

Nombre	Producción Total (en miles de pesos)
FARCUH MEHECH MARIO	2.519.307
DE BLOCK VARGAS CLAUDIA ANDREA	2.486.940
MARIN GONZALEZ BEATRIZ	2.479.813
PACHECO ROBLES NELSON OMAR	2.468.778
VALENZUELA CAMPOS MONICA PATRICIA	2.348.171
FIERRO OLIVA CECILIA ISABEL	2.322.818
MIREYA S. MALDONADO PEZOA	2.271.947
LUIS ALBERTO RAMIREZ DONOSO	2.265.476
Total de 50 Asesores = M$	**197.410.548**
Total de 486 Asesores = M$	**484.036.983**
Total Seguros Previsionales Aseguradoras = M$	**1.245.773.074**
Total Seguros Previsionales Mercado = M$	**1.729.810.057**

Producción en Vida y Dotal Individual por Corredor durante el año 2013
Ranking de las más altas producciones
(Información proporcionada por las entidades aseguradoras, en revisión)

Nombre	Producción Total (en miles de pesos)
GONZALEZ LOGUERCIO ROBERTO AURELIO	685.956
LOS VOLCANES CORREDORA DE SEGUROS LIMITADA	583.970
MEDINA MATUS JOSE LUIS	415.803
ARAYA LIZANA ROBERT ROSAMEL	410.276
MILLAN MAYORGA SANDRA DEL CARMEN	302.768
CACERES ARAYA CRISTIAN FABIAN	271.802
OLIVARES LEIVA EDUARDO SEGUNDO	237.832
VASQUEZ CROVETTO JORGE ALEJANDRO	217.724
FERNANDEZ ROMAN SUSAN VERONICA	212.530
ZUÑIGA MONTIEL OLIVIA DEL CARMEN	212.361
MARCO ALEJANDRO ANTONIO FUENTES SEGURA CORREDORA DE SEGUROS	206.411
AZANCOT VALLEJO GASTON HERNAN	195.717
ZAPATA SCHILLING IVAN ARNALDO	192.802
ROCHA VASQUEZ ROLANDO AGUSTIN	177.724
CORONADO TORRES HELGA DORIS	173.704
GALAZ CARRASCO ANA LUISA	169.543
CORTES CASANOVA JUAN ROBERTO	167.093
JORGE ARAYA PRODUCTORA DE SEGUROS LIMITADA	165.652
GLOBAL INVEST ASESORIA Y GESTION FINANCIERA LIMITADA	164.239
FLEISCHMANN FLEISCHMANN LORENA MARGARET	158.658
MUÑOZ GATICA OLIMPIA HAYDEE	143.782
VACCARO RETAMAL MIGUEL ANGEL	142.430
GONZALEZ JIMENEZ GLORIA DEL CARMEN	141.934
SOFFIA FERNANDEZ SEGUROS LIMITADA	138.901
AITKEN TOLRA PAOLA DARRILYN	128.896

Nombre	Producción Total (en miles de pesos)
ROJAS CONTRERAS KARINA ALEXANDRA	125.888
ESPINOZA LARA VICTOR DEL CARMEN	123.422
CAÑETE JIMENEZ SERGIO PATRICIO	118.050
HUERTA CONTRERAS CLAUDIO JAVIER	115.702
ISASMENDI ARGUELLO MAURICIO ANTONIO	115.345
CALDERON BULBOA VERONICA ESTRELLA	110.702
MIRALLES ROMAN TATIANA YOLANDA	110.307
MUÑOZ MINO RUBEN DARIO	106.472
MUÑOZ GATICA MARITZA ORIETA	106.168
CAMPOS ORDENES CESAR JUAN	98.178
CORREDORA DE SEGUROS HERNANDEZ MEDI LIMITADA	97.806
VASQUEZ ZAPATA CARLOS ROGELIO	96.370
MORALES LOPEZ LUIS FRANCISCO	89.561
GANGA TELLO RAUL FERNANDO	89.442
SEPULVEDA SOTO MARIA ENEDINA	88.897
VALDIVIA HENRIQUEZ ISRAELITA NIKZA	88.351
SANTANDER CALDERON VALESKA GABRIELA	87.383
RAMIREZ HURTADO DEISY CECILIA	85.901
TRONCOSO GARCES PEDRO JAVIER	83.415
RETAMAL BERNAL SANDRA CECILIA	81.961
BELMAR GARRIDO ROBERTO ISIDRO	81.655
ARAVENA TILLERIA HUMBERTO SEGUNDO	81.047
GUERRERO BOASSI JUAN JOSE	80.389
PINCHEIRA LE-VEQUE EVELYN MARGARITA	78.271
SEPULVEDA RAMOS PATRICIA XIMENA	77.589
Total de 50 Corredores = M$	**8.436.780**
Total de 1066 Corredores = M$	**14.602.688**
Total Aseguradoras = M$	**75.382.622**
Total Mercado = M$	**89.985.310**

Producción en Vida y Dotal Colectivo por Corredor durante el año 2013
Ranking de las más altas producciones
(Información proporcionada por las entidades aseguradoras, en revisión)

Nombre	Producción Total (en miles de pesos)
MERCER CORREDORES DE SEGUROS LIMITADA	6.349.030
CONO SUR CORREDORES DE SEGUROS LIMITADA	5.416.524
WILLIS INSURANCE SERVICES S.A. CORREDORES DE SEGUROS	4.285.457
AON RISK SERVICES (CHILE) S.A.	3.955.496
BANCOESTADO CORREDORES DE SEGUROS S.A.	2.500.749
THB CHILE CORREDORES DE SEGUROS S.A.	2.160.460
CORREDORES DE SEGUROS SECURITY LIMITADA	1.862.722
ORBITAL JLT CORREDORES DE SEGUROS LIMITADA	1.368.848

Nombre	Producción Total (en miles de pesos)
CORREDORES DE SEGUROS TOWERS WATSON LIMITADA	1.124.608
BCI CORREDORES DE SEGUROS S.A.	768.296
LOS PARQUES CORREDORES DE SEGUROS E INVERSIONES LIMITADA	751.109
CORPBANCA CORREDORES DE SEGUROS S.A.	700.683
VOLVEK, CORREDORES DE SEGUROS SOCIEDAD ANONIMA	690.326
BURGOS Y COMPAÑIA CORREDORES DE SEGUROS LIMITADA	659.692
MARSH S.A. CORREDORES DE SEGUROS	658.525
BENEFITS CORREDORES DE SEGUROS LIMITADA	627.529
BBVA CORREDORA TECNICA DE SEGUROS LIMITADA	626.629
SOCIEDAD CORREDORES DE SEGUROS LOTA Y ASOCIADOS LIMITADA	544.222
SEGUROS FALABELLA CORREDORES LIMITADA	507.298
LS ASESORIAS EN SEGUROS LIMITADA	409.937
RKC RISK CONSULTING CORREDORES DE SEGUROS S.A.	403.519
BEL PRODUCTORES DE SEGUROS LIMITADA	342.104
BANINTER CORREDORES DE SEGUROS LIMITADA	336.251
ACKERMANN Y ASOCIADOS, CORREDORES DE SEGUROS LIMITADA	334.880
LILIENFELD, CORREDORES DE SEGUROS LIMITADA	324.400
JULIO CANALES Y COMPAÑIA LIMITADA	322.045
JOSEFA LOZANO Y COMPAÑIA LIMITADA	322.022
FRANCISCO RODRIGUEZ PRODUCTORA DE SEGUROS LIMITADA	319.048
FUENTES Y SILVA CORREDORES DE SEGUROS LIMITADA	316.095
AGENCIAS BRINER CORREDORES DE SEGUROS S.A.	315.576
SERVICIOS FINANCIEROS Y DE SEGUROS S.A.	298.339
LUIS ARTURO IBARRA TORO Y CIA. LTDA. CORREDORES DE SEGUROS	288.103
PRESTO CORREDORES DE SEGUROS Y GESTION FINANCIERA S.A.	252.153
CORREDORES DE SEGUROS EBRO LIMITADA	247.580
NEXO CORREDORES DE SEGUROS S.A.	244.832
RSG RISK SOLUTIONS GROUP CHILE CORREDORES DE SEGUROS S.A.	238.368
BANCHILE CORREDORES DE SEGUROS LIMITADA	233.325
VIDAL QUEVEDO MARIELA DEL PILAR	230.503
BICE CORREDORES DE SEGUROS LIMITADA	221.512
BST CORREDORES DE SEGUROS LIMITADA	207.594
PLEYADE CHILE S.A.	200.785
WIENECKE CORREDORES DE SEGUROS LIMITADA	198.643
BAREYRE CORREDORES DE SEGUROS LIMITADA	191.873
CORREDORA DE SEGUROS LA CAMARA LIMITADA	183.816
MONTEALTO CORREDORES DE SEGUROS S.A.	182.193
QUALITY RISK MANAGEMENT CORREDORES DE SEGUROS S.A.	163.364
ANDRES SCHMIDT Y COMPAÑIA LIMITADA	143.129
INNOVA CORREDORES DE SEGUROS LIMITADA	135.028
SEGUMONT CORREDORES DE SEGUROS LIMITADA	132.202
SANTANDER CORREDORA DE SEGUROS LIMITADA	123.040
Total de 50 Corredores = M$	**43.420.462**
Total Seguros Colectivos de 725 Corredores = M$	**49.182.448**
Total Seguros Colectivos Aseguradoras = M$	**36.371.802**
Total Seguros Colectivos Mercado = M$	**85.554.250**

Producción en Vida Masivo por Corredor durante el año 2013
Ranking de las más altas producciones
(Información proporcionada por las entidades aseguradoras, en revisión)

Nombre	Producción Total (en miles de pesos)
SANTANDER CORREDORA DE SEGUROS LIMITADA	17.048.005
SEGUROS FALABELLA CORREDORES LIMITADA	16.355.369
SERVICIOS FINANCIEROS Y DE SEGUROS S.A.	7.799.143
BANCHILE CORREDORES DE SEGUROS LIMITADA	7.466.082
BANCOFALABELLA CORREDORES DE SEGUROS LIMITADA	5.780.706
ITAU CHILE CORREDORA DE SEGUROS LIMITADA	4.683.661
BANCOESTADO CORREDORES DE SEGUROS S.A.	4.401.260
CENCOSUD CORREDORES DE SEGUROS Y SERVICIOS LIMITADA	4.222.180
BANRIPLEY CORREDORA DE SEGUROS LIMITADA	3.935.604
PRESTO CORREDORES DE SEGUROS Y GESTION FINANCIERA S.A.	3.848.224
CORREDORA DE SEGUROS RIPLEY LIMITADA	2.484.983
CORPBANCA CORREDORES DE SEGUROS S.A.	2.047.435
BCI CORREDORES DE SEGUROS S.A.	1.960.395
ABCDIN CORREDORES DE SEGUROS LIMITADA	1.527.163
SCOTIA CORREDORA DE SEGUROS CHILE LIMITADA	1.448.837
BBVA CORREDORA TECNICA DE SEGUROS LIMITADA	1.179.397
AGENCIAS BRINER CORREDORES DE SEGUROS S.A.	910.975
LA POLAR CORREDORES DE SEGUROS LIMITADA	793.370
BANPARIS CORREDORES DE SEGUROS LIMITADA	389.997
CORONA CORREDORA DE SEGUROS LIMITADA	318.402
RECOVER AMERICA CORREDORA Y PRODUCTORA DE SEGUROS SOCIEDAD LIMITADA	218.103
MARIA JOSE CARVAJAL FERRER CORREDOR DE SEGUROS E.I.R.L.	138.523
SOCIEDAD DE CORREDORES DE SEGUROS SANTA MARIA DE LOS ANGELES	137.525
CORREDORA DE SEGUROS UNDURRAGA LIMITADA	114.026
FEHRMANN PEREZ WILIBALDO	70.147
BAREYRE CORREDORES DE SEGUROS LIMITADA	50.896
BRESCIA CORREDORES DE SEGUROS SPA	20.376
BICE CORREDORES DE SEGUROS LIMITADA	17.674
CESAR VALLEJO M. Y COMPAÑIA LIMITADA	10.027
CORREDORES DE SEGUROS SECURITY LIMITADA	9.046
WILLIS INSURANCE SERVICES S.A. CORREDORES DE SEGUROS	8.910
ANDUEZA Y COMPAÑIA CORREDORES DE SEGUROS LIMITADA	8.195
AON AFFINITY CHILE LIMITADA	5.432
ORBITAL JLT CORREDORES DE SEGUROS LIMITADA	4.849
ABT BROKER CORREDORES DE SEGUROS LIMITADA	3.467
LILIENFELD, CORREDORES DE SEGUROS LIMITADA	3.069
CORREDORES DE SEGUROS S+S LIMITADA	2.828
FIST CORREDORES DE SEGUROS SPA	1.351
MERCER CORREDORES DE SEGUROS LIMITADA	876
MONTALVA LAURIDO MARCELO MIGUEL	857
COMPAÑIA DE INVERSIONES Y TRANSPORTES CORPORACION GARANTIZADA	688
CORREDORA DE SEGUROS TRICOT LIMITADA	379
BENEFITS CORREDORES DE SEGUROS LIMITADA	346

Nombre	Producción Total (en miles de pesos)
CORREDORA DE SEGUROS ZOLEZZI Y OTRA LIMITADA	326
RED PROTECCION CORREDORES DE SEGUROS, ASISTENCIAS Y SERVICIO	107
CONO SUR CORREDORES DE SEGUROS LIMITADA	48
OSCAR ANDRADE CORREDORES DE SEGUROS LIMITADA	-2.046
Total de 47 Corredores = M$	**89.427.213**
Total Seguros Vida Masivos Aseguradoras = M$	**10.037.100**
Total Seguros Vida Masivos Mercado = M$	**99.464.313**

Producción Seguros de Incendio por Corredor durante el año 2013
Ranking de las más altas producciones
(Información proporcionada por las entidades aseguradoras, en revisión)

Nombre	Producción Total (en miles de pesos)
MARSH S.A. CORREDORES DE SEGUROS	52.882.221
AON RISK SERVICES (CHILE) S.A.	37.100.200
WILLIS INSURANCE SERVICES S.A. CORREDORES DE SEGUROS	11.592.471
ORBITAL JLT CORREDORES DE SEGUROS LIMITADA	5.432.678
SANTANDER CORREDORA DE SEGUROS LIMITADA	4.744.893
BCI CORREDORES DE SEGUROS S.A.	4.374.998
THB CHILE CORREDORES DE SEGUROS S.A.	3.978.219
BANCHILE CORREDORES DE SEGUROS LIMITADA	3.140.976
RSG RISK SOLUTIONS GROUP CHILE CORREDORES DE SEGUROS S.A.	2.872.219
BANCOESTADO CORREDORES DE SEGUROS S.A.	2.486.387
CONO SUR CORREDORES DE SEGUROS LIMITADA	2.409.048
SOCIEDAD DE CORREDORES DE SEGUROS SANTA MARIA DE LOS ANGELES	2.354.098
SEGUROS FALABELLA CORREDORES LIMITADA	2.168.803
BBVA CORREDORA TECNICA DE SEGUROS LIMITADA	2.150.300
CORPBANCA CORREDORES DE SEGUROS S.A.	1.697.959
CORREDORES DE SEGUROS SECURITY LIMITADA	1.470.631
PLEYADE CHILE S.A.	1.435.674
LILIENFELD, CORREDORES DE SEGUROS LIMITADA	1.423.380
MONTEALTO CORREDORES DE SEGUROS S.A.	1.222.328
AGENCIAS BRINER CORREDORES DE SEGUROS S.A.	1.174.095
PRESTO CORREDORES DE SEGUROS Y GESTION FINANCIERA S.A.	1.092.249
SCOTIA CORREDORA DE SEGUROS CHILE LIMITADA	1.061.566
VOLVEK, CORREDORES DE SEGUROS SOCIEDAD ANONIMA	1.042.583
WIENECKE CORREDORES DE SEGUROS LIMITADA	707.761
CENCOSUD CORREDORES DE SEGUROS Y SERVICIOS LIMITADA	700.106
MANDIOLA E HIJO SOCIEDAD DE RESPONSABILIDAD LIMITADA	618.500
BICE CORREDORES DE SEGUROS LIMITADA	576.861
BAREYRE CORREDORES DE SEGUROS LIMITADA	565.713
OSSA SEGUY MARIA EUGENIA	535.884
BANCOFALABELLA CORREDORES DE SEGUROS LIMITADA	504.828

Nombre	Producción Total (en miles de pesos)
MARIA CARMEN CORDERO Y COMPAÑIA LIMITADA	502.990
SERVICIOS FINANCIEROS Y DE SEGUROS S.A.	496.642
PRODUCTORA DE SEGUROS FERRECCIO Y FERRECCIO LIMITADA	464.586
ANDRES SCHMIDT Y COMPAÑIA LIMITADA	429.459
FRANCISCO RODRIGUEZ PRODUCTORA DE SEGUROS LIMITADA	424.673
SOCIEDAD PRODUCTORA DE SEGUROS SERGIO POBLETE Y COMPAÑIA LIMITADA	418.634
ITAU CHILE CORREDORA DE SEGUROS LIMITADA	391.704
SOCIEDAD CORREDORES DE SEGUROS LOTA Y ASOCIADOS LIMITADA	385.448
ANDUEZA Y COMPAÑIA CORREDORES DE SEGUROS LIMITADA	328.888
NEXO CORREDORES DE SEGUROS S.A.	301.247
SAFES CHILE Y COMPAÑIA CORREDORA DE SEGUROS LIMITADA	291.837
LAZO Y COMPAÑIA PRODUCTORA DE SEGUROS S.A.	283.904
SOCIEDAD COMERCIAL PRODUCTORA DE SEGUROS VOLCAN LLAIMA LTDA.	275.914
RKC RISK CONSULTING CORREDORES DE SEGUROS S.A.	273.730
ASESORIA Y PRODUCTORA DE SEGUROS G.P.Q. LIMITADA	264.969
RIFO Y COMPAÑIA LIMITADA	257.750
CORREDORA DE SEGUROS OMAR ROSAS GARCIA Y COMPAÑIA LIMITADA	255.907
CORREDORES DE SEGUROS CCS LIMITADA	248.246
MARCO ABARZUA Y COMPAÑIA CORREDORES DE SEGUROS LIMITADA	246.594
LEMP CAMPOS MARGEN ODETTE	241.735
Total de 50 Corredores = M$	**160.302.486**
Total Ramos de Incendio 1.971 Corredores = M$	**190.109.344**
Total Ramo Incendio Aseguradoras= M$	**18.218.787**
Total Ramo Incendio del Mercado= M$	**208.328.131**

Producción en Terremoto por Corredor durante el año 2013
Ranking de las más altas producciones
(Información proporcionada por las entidades aseguradoras, revisión)

Nombre	Producción Total (en miles de pesos)
MARSH S.A. CORREDORES DE SEGUROS	92.650.499
AON RISK SERVICES (CHILE) S.A.	54.207.662
BANCOESTADO CORREDORES DE SEGUROS S.A.	22.242.684
BANCHILE CORREDORES DE SEGUROS LIMITADA	18.607.296
WILLIS INSURANCE SERVICES S.A. CORREDORES DE SEGUROS	14.538.767
BCI CORREDORES DE SEGUROS S.A.	12.567.278
ORBITAL JLT CORREDORES DE SEGUROS LIMITADA	12.513.365
COLEMONT FUSION CORREDORES DE SEGUROS S.A.	12.238.873
BBVA CORREDORA TECNICA DE SEGUROS LIMITADA	9.842.971
CORPBANCA CORREDORES DE SEGUROS S.A.	8.147.097
SCOTIA CORREDORA DE SEGUROS CHILE LIMITADA	7.065.765
CONO SUR CORREDORES DE SEGUROS LIMITADA	5.103.291
ITAU CHILE CORREDORA DE SEGUROS LIMITADA	5.064.996

Nombre	Producción Total (en miles de pesos)
CORREDORES DE SEGUROS SECURITY LIMITADA	4.971.134
PRESTO CORREDORES DE SEGUROS Y GESTION FINANCIERA S.A.	4.893.910
RSG RISK SOLUTIONS GROUP CHILE CORREDORES DE SEGUROS S.A.	4.681.866
SANTANDER CORREDORA DE SEGUROS LIMITADA	4.088.829
LILIENFELD, CORREDORES DE SEGUROS LIMITADA	2.516.982
MONTEALTO CORREDORES DE SEGUROS S.A.	1.904.266
BICE CORREDORES DE SEGUROS LIMITADA	1.877.284
SEGUROS FALABELLA CORREDORES LIMITADA	1.401.248
AGENCIAS BRINER CORREDORES DE SEGUROS S.A.	1.389.546
SOCIEDAD CORREDORES DE SEGUROS LOTA Y ASOCIADOS LIMITADA	1.222.118
PLEYADE CHILE S.A.	941.172
CORREDORA DE SEGUROS LA CAMARA LIMITADA	923.238
SOCIEDAD DE CORREDORES DE SEGUROS SANTA MARIA DE LOS ANGELES	886.756
WIENECKE CORREDORES DE SEGUROS LIMITADA	846.215
ANDRES SCHMIDT Y COMPAÑIA LIMITADA	782.538
SOCIEDAD PRODUCTORA DE SEGUROS SERGIO POBLETE Y COMPAÑIA LIMITADA	774.109
BAREYRE CORREDORES DE SEGUROS LIMITADA	769.825
RKC RISK CONSULTING CORREDORES DE SEGUROS S.A.	743.685
CORREDORA DE SEGUROS YUDELEVICH Y COMPAÑIA LIMITADA	729.941
BANINTER CORREDORES DE SEGUROS LIMITADA	697.822
MARIA CARMEN CORDERO Y COMPAÑIA LIMITADA	691.501
NEXO CORREDORES DE SEGUROS S.A.	681.872
OSSA SEGUY MARIA EUGENIA	623.928
RIFO Y COMPAÑIA LIMITADA	537.648
SOCIEDAD PRODUCTORA DE SEGUROS RAIMUNDO GARCIA DE LA HUERTA Y COMPAÑIA LIMITADA	530.872
PATAGONIA CORREDORES DE SEGUROS SOCIEDAD DE RESPONSABILIDAD LIMITADA	509.347
CORREDORES DE SEGUROS E INVERSIONES DONOSO Y COMPAÑIA LIMITADA	504.488
VORBEZA CORREDORES DE SEGUROS LIMITADA	470.479
GONZALEZ TORO MARIA VIRGINIA	470.340
CORREDORES DE SEGUROS S+S LIMITADA	425.546
CSV CORREDORES DE SEGUROS LIMITADA	420.959
PRODUCTORA DE SEGUROS FERRECCIO Y FERRECCIO LIMITADA	403.541
SERVICIOS FINANCIEROS Y DE SEGUROS S.A.	398.491
AVANZA TRUST CORREDORES DE SEGUROS LIMITADA	397.972
CALEU CORREDORA DE SEGUROS LIMITADA	395.590
LOS MAITENES CORREDORES DE SEGUROS LIMITADA	391.446
URETA Y FERNANDEZ CORREDORES DE SEGUROS LIMITADA	384.720
Total de 50 Corredores = M$	**320.071.768**
Total Riesgos de Terremoto de 1.871 Corredoras = M$	**362.654.174**
Total Riesgos de Terremoto Aseguradoras = M$	**33.167.169**
Total Riesgos de Terremoto Mercado = M$	**395.821.343**

Producción Otros Seguros de Daños a los Bienes por Corredor durante el año 2013
Ranking de las más altas producciones
(Información proporcionada por las entidades aseguradoras, en revisión)

Nombre	Producción Total (en miles de pesos)
BANCHILE CORREDORES DE SEGUROS LIMITADA	18.018.465
MARSH S.A. CORREDORES DE SEGUROS	6.932.547
BANCOESTADO CORREDORES DE SEGUROS S.A.	6.419.852
AON RISK SERVICES (CHILE) S.A.	5.112.972
ITAU CHILE CORREDORA DE SEGUROS LIMITADA	4.723.311
SCOTIA CORREDORA DE SEGUROS CHILE LIMITADA	3.918.184
BCI CORREDORES DE SEGUROS S.A.	3.405.152
BBVA CORREDORA TECNICA DE SEGUROS LIMITADA	3.214.056
CENCOSUD CORREDORES DE SEGUROS Y SERVICIOS LIMITADA	2.624.496
ABCDIN CORREDORES DE SEGUROS LIMITADA	2.275.004
CORPBANCA CORREDORES DE SEGUROS S.A.	2.242.111
SEGUROS FALABELLA CORREDORES LIMITADA	2.048.241
BANCOFALABELLA CORREDORES DE SEGUROS LIMITADA	1.812.684
SANTANDER CORREDORA DE SEGUROS LIMITADA	1.736.318
WILLIS INSURANCE SERVICES S.A. CORREDORES DE SEGUROS	1.582.207
AGENCIAS BRINER CORREDORES DE SEGUROS S.A.	1.307.979
THB CHILE CORREDORES DE SEGUROS S.A.	1.060.522
PRESTO CORREDORES DE SEGUROS Y GESTION FINANCIERA S.A.	946.553
ORBITAL JLT CORREDORES DE SEGUROS LIMITADA	874.041
BICE CORREDORES DE SEGUROS LIMITADA	705.007
RSG RISK SOLUTIONS GROUP CHILE CORREDORES DE SEGUROS S.A.	682.100
SERVICIOS FINANCIEROS Y DE SEGUROS S.A.	625.827
CORREDORA DE SEGUROS RIPLEY LIMITADA	617.381
CORREDORES DE SEGUROS SECURITY LIMITADA	567.214
CONO SUR CORREDORES DE SEGUROS LIMITADA	538.452
LA POLAR CORREDORES DE SEGUROS LIMITADA	350.311
BANINTER CORREDORES DE SEGUROS LIMITADA	265.147
LILIENFELD, CORREDORES DE SEGUROS LIMITADA	261.661
SOCIEDAD PRODUCTORA DE SEGUROS SERGIO POBLETE Y COMPAÑIA LIMITADA	257.163
RIFO Y COMPAÑIA LIMITADA	253.498
MONTEALTO CORREDORES DE SEGUROS S.A.	249.923
CORREDORA DE SEGUROS YUDELEVICH Y COMPAÑIA LIMITADA	218.275
SOCIEDAD DE CORREDORES DE SEGUROS SANTA MARIA DE LOS ANGELES	195.415
SOCIEDAD CORREDORES DE SEGUROS LOTA Y ASOCIADOS LIMITADA	182.921
BAREYRE CORREDORES DE SEGUROS LIMITADA	182.459
CORREDORES DE SEGUROS E INVERSIONES DONOSO Y COMPAÑIA LIMITA	180.747
PLEYADE CHILE S.A.	175.415
SALAZAR Y ASOCIADOS PRODUCTORES Y CONSULTORES DE SEGUROS LI	154.896
PRODUCTORA DE SEGUROS FERRECCIO Y FERRECCIO LIMITADA	153.573
QUALITY RISK MANAGEMENT CORREDORES DE SEGUROS S.A.	149.526
CORREDORES DE SEGUROS S+S LIMITADA	144.952
NEXO CORREDORES DE SEGUROS S.A.	142.248
DALY Y COMPAÑIA LIMITADA, CORREDORES DE SEGUROS	141.336

Nombre	Producción Total (en miles de pesos)
CORREDORA DE SEGUROS OMAR ROSAS GARCIA Y COMPAÑIA LIMITADA	136.850
ANDRES SCHMIDT Y COMPAÑIA LIMITADA	135.506
WIENECKE CORREDORES DE SEGUROS LIMITADA	131.465
STRANGER & LEWIN CORREDORES DE SEGUROS LIMITADA	126.527
CORREDORA INTERNACIONAL DE SEGUROS LIMITADA	111.583
ACEVEDO & ONETTO CORREDORES DE SEGUROS LIMITADA	110.144
CORREDORA DE SEGUROS LA CAMARA LIMITADA	108.583
Total de 50 Corredores = M$	**78.510.800**
Total 1.930 Corredores Otros Daños a los Bienes = M$	**94.208.047**
Total Aseguradoras Otros Daños a los Bienes = M$	**6.296.390**
Total Mercado Otros Daños a los Bienes = M$	**100.504.437**

Producción en Vehículos por Corredor durante el año 2013
Ranking de las más altas producciones
(Información proporcionada por las entidades aseguradoras, en revisión)

Nombre	Producción Total (en miles de pesos)
SEGUROS FALABELLA CORREDORES LIMITADA	70.781.530
BCI CORREDORES DE SEGUROS S.A.	23.665.218
SANTANDER CORREDORA DE SEGUROS LIMITADA	16.075.955
BANCHILE CORREDORES DE SEGUROS LIMITADA	12.938.957
BBVA CORREDORA TECNICA DE SEGUROS LIMITADA	8.416.009
AON RISK SERVICES (CHILE) S.A.	7.944.699
MARSH S.A. CORREDORES DE SEGUROS	6.606.354
MESOS CORREDORA DE SEGUROS LIMITADA	5.330.594
ORBITAL JLT CORREDORES DE SEGUROS LIMITADA	5.009.210
CORREDORES DE SEGUROS SECURITY LIMITADA	4.734.300
CENCOSUD CORREDORES DE SEGUROS Y SERVICIOS LIMITADA	4.308.688
FRANCISCO RODRIGUEZ PRODUCTORA DE SEGUROS LIMITADA	4.197.369
WILLIS INSURANCE SERVICES S.A. CORREDORES DE SEGUROS	3.741.934
TANNER CORREDORA DE SEGUROS LIMITADA	3.161.196
CORREDORA DE SEGUROS RIPLEY LIMITADA	3.140.086
COLEMONT FUSION CORREDORES DE SEGUROS S.A.	2.995.865
PRESTO CORREDORES DE SEGUROS Y GESTION FINANCIERA S.A.	2.602.508
CONO SUR CORREDORES DE SEGUROS LIMITADA	2.569.430
RAFAEL ACHONDO Y COMPAÑIA LIMITADA	2.156.513
CORPBANCA CORREDORES DE SEGUROS S.A.	2.007.384
SCOTIA CORREDORA DE SEGUROS CHILE LIMITADA	1.943.641
PRODUCTORA DE SEGUROS SAN ANTONIO LIMITADA	1.799.118
TAS CORREDORES DE SEGUROS S.A.	1.693.517
BANCOESTADO CORREDORES DE SEGUROS S.A.	1.543.678
FELIPE PAUL Y COMPAÑIA LIMITADA	1.496.679
KAUFMANN CORREDORES DE SEGUROS LIMITADA	1.337.068

Nombre	Producción Total (en miles de pesos)
LILIENFELD, CORREDORES DE SEGUROS LIMITADA	1.200.762
BANINTER CORREDORES DE SEGUROS LIMITADA	1.174.378
AGENCIAS BRINER CORREDORES DE SEGUROS S.A.	1.130.417
MIGUEL ANGEL NUÑEZ A. Y COMPA#IA LIMITADA	1.096.265
RSG RISK SOLUTIONS GROUP CHILE CORREDORES DE SEGUROS S.A.	1.052.208
BAREYRE CORREDORES DE SEGUROS LIMITADA	979.402
RAUL MONTES Y COMPAÑIA LIMITADA	957.045
BLANLOT CORREDORA DE SEGUROS S.A.	954.963
MONTEALTO CORREDORES DE SEGUROS S.A.	913.560
SOCIEDAD CORREDORES DE SEGUROS LOTA Y ASOCIADOS LIMITADA	831.748
PRODUCTORA DE SEGUROS JAIME DONOSO NOGUERA Y CIA. LTDA.	811.148
SANCHEZ GRACIA FERNANDO	807.267
ALEJANDRA LYON Y COMPAÑIA LIMITADA	800.329
BICE CORREDORES DE SEGUROS LIMITADA	738.875
CORREDORA DE SEGUROS LA CAMARA LIMITADA	732.339
DALY Y COMPAÑIA LIMITADA, CORREDORES DE SEGUROS	727.709
PRODUCTORA DE SEGUROS FERRECCIO Y FERRECCIO LIMITADA	715.862
VIDAL QUEVEDO MARIELA DEL PILAR	714.638
SOCIEDAD PRODUCTORA DE SEGUROS SERGIO POBLETE Y COMPAÑIA LIMITADA	697.141
SAAVEDRA RODRIGUEZ ERNESTO PATRICIO	649.478
CESAR VALLEJO M. Y COMPAÑIA LIMITADA	640.098
SEGICHILE CORREDORES DE SEGUROS Y CONSULTORES LIMITADA	629.961
MOK CORREDORES DE SEGUROS LIMITADA	629.162
CORREDORA DE SEGUROS GENERACION LIMITADA	594.619
Total de 50 Corredores = M$	**222.376.874**
Total de 1.998 Corredores Intermedian Ramo Vehículos = M$	**317.023.701**
Total Aseguradoras en Ramo Vehículos = M$	**113.334.935**
Total Mercado Ramo Vehículos = M$	**430.358.636**

Producción Seguros de Responsabilidad Civil por Corredor durante el año 2013
Ranking de las más altas producciones
(Información proporcionada por las entidades aseguradoras, en revisión)

Nombre	Producción Total (en miles de pesos)
MARSH S.A. CORREDORES DE SEGUROS	17.231.329
AON RISK SERVICES (CHILE) S.A.	14.730.203
SEGUROS FALABELLA CORREDORES LIMITADA	12.571.637
WILLIS INSURANCE SERVICES S.A. CORREDORES DE SEGUROS	10.321.519
ORBITAL JLT CORREDORES DE SEGUROS LIMITADA	6.423.089
BCI CORREDORES DE SEGUROS S.A.	4.878.743
THB CHILE CORREDORES DE SEGUROS S.A.	3.697.146
FRANCISCO RODRIGUEZ PRODUCTORA DE SEGUROS LIMITADA	3.614.339
CONO SUR CORREDORES DE SEGUROS LIMITADA	3.589.426

Nombre	Producción Total (en miles de pesos)
BANCHILE CORREDORES DE SEGUROS LIMITADA	3.333.422
SANTANDER CORREDORA DE SEGUROS LIMITADA	2.924.820
BBVA CORREDORA TECNICA DE SEGUROS LIMITADA	2.517.072
CORREDORES DE SEGUROS SECURITY LIMITADA	1.984.264
RSG RISK SOLUTIONS GROUP CHILE CORREDORES DE SEGUROS S.A.	1.859.151
PRESTO CORREDORES DE SEGUROS Y GESTION FINANCIERA S.A.	1.778.085
CENCOSUD CORREDORES DE SEGUROS Y SERVICIOS LIMITADA	1.450.228
BAREYRE CORREDORES DE SEGUROS LIMITADA	1.429.304
LILIENFELD, CORREDORES DE SEGUROS LIMITADA	1.393.865
CORPBANCA CORREDORES DE SEGUROS S.A.	1.250.707
ETCHEPARE Y HONORATO LIMITADA	1.008.210
RAUL MONTES Y COMPAÑIA LIMITADA	968.696
CORREDORA DE SEGUROS LA CAMARA LIMITADA	933.211
MONTEALTO CORREDORES DE SEGUROS S.A.	766.609
NEXO CORREDORES DE SEGUROS S.A.	747.864
BANINTER CORREDORES DE SEGUROS LIMITADA	707.787
PLEYADE CHILE S.A.	707.165
CORTES Y COMPAÑIA LIMITADA, CORREDORES DE SEGUROS	689.725
TAS CORREDORES DE SEGUROS S.A.	644.766
MESOS CORREDORA DE SEGUROS LIMITADA	590.183
CORREDORA DE SEGUROS RIPLEY LIMITADA	527.307
RAFAEL ACHONDO Y COMPAÑIA LIMITADA	490.380
KAUFMANN CORREDORES DE SEGUROS LIMITADA	486.896
SCOTIA CORREDORA DE SEGUROS CHILE LIMITADA	469.028
AGENCIAS BRINER CORREDORES DE SEGUROS S.A.	448.670
TANNER CORREDORA DE SEGUROS LIMITADA	436.486
DALY Y COMPAÑIA LIMITADA, CORREDORES DE SEGUROS	417.457
PATRICIA ALVAREZ Y COMPAÑIA LIMITADA	409.150
ACEVEDO & ONETTO CORREDORES DE SEGUROS LIMITADA	407.653
FELIPE PAUL Y COMPAÑIA LIMITADA	400.231
ALEJANDRA LYON Y COMPAÑIA LIMITADA	389.759
MARCO ABARZUA Y COMPAÑIA CORREDORES DE SEGUROS LIMITADA	384.726
PROGRESO CORREDORES DE SEGUROS LIMITADA	376.239
PROINCE CORREDORES DE SEGUROS LIMITADA	368.369
SOCIEDAD CORREDORES DE SEGUROS LOTA Y ASOCIADOS LIMITADA	347.215
CESAR VALLEJO M. Y COMPAÑIA LIMITADA	345.563
RKC RISK CONSULTING CORREDORES DE SEGUROS S.A.	331.346
CORREDORES DE SEGUROS E INVERSIONES DONOSO Y COMPAÑIA LIMITADA	315.860
CORREDORES DE SEGUROS S+S LIMITADA	312.988
ANDRES SCHMIDT Y COMPAÑIA LIMITADA	308.879
URETA Y FERNANDEZ CORREDORES DE SEGUROS LIMITADA	303.818
Total de 50 Corredores = M$	**113.020.585**
Total de 2.033 Corredoras Intermedian RC= M$	**152.216.882**
Total RC Aseguradoras= M$	**38.888.763**
Total RC Mercado= M$	**191.105.645**

Producción en Transporte por Corredor durante el año 2013
Ranking de las más altas producciones
(Información proporcionada por las entidades aseguradoras, en revisión)

Nombre	Producción Total (en miles de pesos)
MARSH S.A. CORREDORES DE SEGUROS	6.689.998
AON RISK SERVICES (CHILE) S.A.	5.022.723
ORBITAL JLT CORREDORES DE SEGUROS LIMITADA	4.369.520
OUTSOURCING INTERNACIONAL CORREDORES DE SEGUROS LIMITADA	3.509.223
CONO SUR CORREDORES DE SEGUROS LIMITADA	3.288.286
WILLIS INSURANCE SERVICES S.A. CORREDORES DE SEGUROS	3.040.815
CORREDORES DE SEGUROS SECURITY LIMITADA	2.588.782
TECH CORREDORES DE SEGUROS LIMITADA	1.779.685
THB CHILE CORREDORES DE SEGUROS S.A.	802.742
MONTEALTO CORREDORES DE SEGUROS S.A.	788.440
RSG RISK SOLUTIONS GROUP CHILE CORREDORES DE SEGUROS S.A.	778.599
EDWARDS Y CIA. CORREDORES DE SEGUROS LIMITADA	775.974
LILIENFELD, CORREDORES DE SEGUROS LIMITADA	618.571
CORTES Y COMPAÑIA LIMITADA, CORREDORES DE SEGUROS	607.401
BAREYRE CORREDORES DE SEGUROS LIMITADA	592.789
HOWDEN-PATAGONIA CORREDORES DE SEGUROS SPA	532.797
PRESTO CORREDORES DE SEGUROS Y GESTION FINANCIERA S.A.	532.103
CORREDORA DE SEGUROS DEL NORTE LIMITADA	507.830
NEXO CORREDORES DE SEGUROS S.A.	462.034
ANDRES SCHMIDT Y COMPAÑIA LIMITADA	404.531
ESPINOZA CUETO MARCELA MONICA	387.993
KAUFMANN CORREDORES DE SEGUROS LIMITADA	383.704
BCI CORREDORES DE SEGUROS S.A.	363.797
RAUL MONTES Y COMPAÑIA LIMITADA	353.842
FRANCISCO RODRIGUEZ PRODUCTORA DE SEGUROS LIMITADA	280.276
ALIANZA CORREDORES DE SEGUROS LIMITADA	278.119
SEGUROS FALABELLA CORREDORES LIMITADA	264.658
RAFAEL ACHONDO Y COMPAÑIA LIMITADA	259.203
CORREDORES DE SEGUROS TERESITA MANCINI Y COMPAÑIA LIMITADA	238.803
FRANCISCO ORTUZAR Y COMPAÑIA, ASESORES, CORREDORES DE SEGURO	208.686
PRODUCTORA DE SEGUROS MARIO MANTILLA LIMITADA	204.724
SOCIEDAD PRODUCTORA DE SEGUROS SERGIO POBLETE Y COMPAÑIA LIMITADA	204.119
BICE CORREDORES DE SEGUROS LIMITADA	203.806
BOBADILLA HERRADA JOSE MANUEL	197.872
CSV CORREDORES DE SEGUROS LIMITADA	192.742
SOCIEDAD COMERCIAL SIGRA INTERNATIONAL LIMITADA	191.239
CORREDORA INTERNACIONAL DE SEGUROS LIMITADA	183.848
SANCHEZ ORELLANA JULIAN	174.975
PROINCE CORREDORES DE SEGUROS LIMITADA	174.260
TORRES Y FERNANDEZ LIMITADA	168.893
RKC RISK CONSULTING CORREDORES DE SEGUROS S.A.	167.810
BBVA CORREDORA TECNICA DE SEGUROS LIMITADA	166.874
SEGICHILE CORREDORES DE SEGUROS Y CONSULTORES LIMITADA	161.214

Nombre	Producción Total (en miles de pesos)
HENRIQUEZ HENRIQUEZ LUIS ARSENIO	157.071
CORREDORES DE SEGUROS GOMEZ Y COMPAÑIA LIMITADA	155.872
AGENCIAS BRINER CORREDORES DE SEGUROS S.A.	145.203
RHL CORREDORES DE SEGUROS SPA	143.910
LOPEZ CARRANZA ALVARO FRANCISCO	138.982
MAYANES BROKER CORREDORA DE SEGUROS LIMITADA	138.925
PRODUCTORA DE SEGUROS FERRECCIO Y FERRECCIO LIMITADA	136.666
Total de 50 Corredores = M$	**44.120.929**
Total de 1.193 Corredores = M$	**56.680.371**
Total Aseguradoras = M$	**13.094.221**
Total Mercado = M$	**69.774.592**

Producción en Garantía y Crédito por Corredor durante el año 2013
Ranking de las más altas producciones
(Información proporcionada por las entidades aseguradoras, en revisión)

Nombre	Producción Total (en miles de pesos)
ORBITAL JLT CORREDORES DE SEGUROS LIMITADA	6.751.261
AON RISK SERVICES (CHILE) S.A.	5.074.265
CONO SUR CORREDORES DE SEGUROS LIMITADA	4.447.573
MARSH S.A. CORREDORES DE SEGUROS	3.416.138
CENCOSUD CORREDORES DE SEGUROS Y SERVICIOS LIMITADA	3.176.229
ALTUM CORREDORES DE SEGUROS LIMITADA	2.873.498
VICUÑA Y ASOCIADOS S.A.	2.752.564
WILLIS INSURANCE SERVICES S.A. CORREDORES DE SEGUROS	2.659.691
CORREDORES DE SEGUROS SECURITY LIMITADA	2.087.271
MOK CORREDORES DE SEGUROS LIMITADA	1.761.711
OSCAR ANDRADE CORREDORES DE SEGUROS LIMITADA	1.382.818
ASESORIAS Y CORRETAJES LATIN TRADE RISK LIMITADA	1.338.292
THB CHILE CORREDORES DE SEGUROS S.A.	1.085.163
BANCHILE CORREDORES DE SEGUROS LIMITADA	873.500
PRODUCTORA DE SEGUROS VERONICA FLETCHER Y COMPAÑIA LIMITADA	810.528
BCI CORREDORES DE SEGUROS S.A.	707.140
CORPBANCA CORREDORES DE SEGUROS S.A.	551.569
LILIENFELD, CORREDORES DE SEGUROS LIMITADA	515.625
AGENCIAS BRINER CORREDORES DE SEGUROS S.A.	397.017
OSVALDO LARRAIN Y COMPAÑIA LIMITADA	368.940
NEXO CORREDORES DE SEGUROS S.A.	362.633
R.G.L. CORREDORES DE SEGUROS LIMITADA	307.429
ANDRES Y COMPAÑIA CORREDORES DE SEGUROS SPA	300.319
FRANCISCO RODRIGUEZ PRODUCTORA DE SEGUROS LIMITADA	300.075
SOCIEDAD DE CORREDORES DE SEGUROS SANTA MARIA DE LOS ANGELES	279.424
CHRISTIAN ARTURO YOVANE BRAHM CORREDOR DE SEGUROS EMPRESA INDIVIDUAL DE RESPONSABILIDAD LIMITADA	275.306

Nombre	Producción Total (en miles de pesos)
PRODUCTORA DE SEGUROS EULUFI LIMITADA	261.310
CORREDORES DE SEGUROS EL GOLF LIMITADA	204.476
MONTEALTO CORREDORES DE SEGUROS S.A.	196.805
SERVICIOS FINANCIEROS Y DE SEGUROS S.A.	189.721
BLANLOT CORREDORA DE SEGUROS S.A.	188.269
TANNER CORREDORA DE SEGUROS LIMITADA	185.819
BICE CORREDORES DE SEGUROS LIMITADA	181.703
PROINCE CORREDORES DE SEGUROS LIMITADA	170.612
DE TORO Y CIA. CORREDORES DE SEGUROS	158.131
LATORRE Y COMPAÑIA CORREDORES DE SEGUROS LIMITADA	157.853
CSV CORREDORES DE SEGUROS LIMITADA	144.702
RSG RISK SOLUTIONS GROUP CHILE CORREDORES DE SEGUROS S.A.	120.599
BBVA CORREDORA TECNICA DE SEGUROS LIMITADA	118.412
STRANGER & LEWIN CORREDORES DE SEGUROS LIMITADA	111.996
ANDRES SCHMIDT Y COMPAÑIA LIMITADA	110.621
BANINTER CORREDORES DE SEGUROS LIMITADA	99.050
SCHIFFERLI COLOMA SUSAN LISBETH	96.824
CORREDORA DE SEGUROS LA CAMARA LIMITADA	92.781
HABERT CARRILLO WALTER NELSON	82.697
OYARZUN WEVAR GLORIA DEL CARMEN	82.243
CORREDORES DE SEGUROS S+S LIMITADA	80.279
ACEVEDO & ONETTO CORREDORES DE SEGUROS LIMITADA	73.379
ALIANZA CORREDORES DE SEGUROS LIMITADA	72.065
SOCIEDAD PRODUCTORA DE SEGUROS ANTONIO CIRAOLO Y COMPAÑIA LIMITADA	64.266
Total de 50 Corredores = M$	**48.100.592**
Total de 723 Corredoras Intermediaron Ramos de Garantía y Crédito = M$	**52.124.489**
Total Garantía y Crédito Aseguradoras = M$	**17.219.692**
Total Garantía y Crédito Mercado = M$	**69.344.181**

Producción SOAP por Corredor durante el año 2013
Ranking de las más altas producciones
(Información proporcionada por las entidades aseguradoras, en revisión)

Nombre	Producción Total (en miles de pesos)
JERIA Y CIA. CORREDORES DE SEGUROS LIMITADA	5.702.786
DOCHEL CORREDORES DE SEGUROS LIMITADA	4.145.225
CENCOSUD CORREDORES DE SEGUROS Y SERVICIOS LIMITADA	3.091.422
B & F CORREDORES DE SEGUROS LIMITADA	2.846.978
PRESTO CORREDORES DE SEGUROS Y GESTION FINANCIERA S.A.	2.372.383
CERCIS CORREDORES DE SEGUROS SPA	2.198.200
FRANCISCO RODRIGUEZ PRODUCTORA DE SEGUROS LIMITADA	1.849.411
SEGUROS FALABELLA CORREDORES LIMITADA	1.254.687
BANCOESTADO CORREDORES DE SEGUROS S.A.	1.156.947

Nombre	Producción Total (en miles de pesos)
BANCHILE CORREDORES DE SEGUROS LIMITADA	957.669
SANTANDER CORREDORA DE SEGUROS LIMITADA	952.835
DONOSO PUSCHEL MAURICIO ALEJANDRO	885.190
CORNEJO HOFMANN ANA MARIA	590.630
MASIVA CORREDORES DE SEGUROS LIMITADA	565.330
CONO SUR CORREDORES DE SEGUROS LIMITADA	463.760
ORBITAL JLT CORREDORES DE SEGUROS LIMITADA	457.732
MERCER CORREDORES DE SEGUROS LIMITADA	456.363
CORRETAJE DE SEGUROS HERNAN MIGUEL AGUIRRE VERA E.I.R.L.	435.654
BBVA CORREDORA TECNICA DE SEGUROS LIMITADA	423.094
NAVARRO CARACHI DAVID EDUARDO	413.173
CORREDORA DE SEGUROS RIPLEY LIMITADA	270.868
R.J. CORREDORES DE SEGUROS LIMITADA	260.773
BCI CORREDORES DE SEGUROS S.A.	236.113
VIDAL QUEVEDO MARIELA DEL PILAR	207.507
ITAU CHILE CORREDORA DE SEGUROS LIMITADA	178.031
HIDALGO PIZARRO MARIA CRISTINA	158.674
PRODUCTORA DE SEGUROS J. CAVIEDES LIMITADA	158.236
BICE CORREDORES DE SEGUROS LIMITADA	149.062
BRAVO CABELLO LUIS MARIANO	148.715
OCHOA CONTRERAS ALEX JOEL	146.161
REBOLLEDO ARRIAGADA LUIS ADOLFO	135.638
CORPBANCA CORREDORES DE SEGUROS S.A.	131.773
SOCIEDAD CORREDORA DE SEGUROS TOCONAO LIMITADA	127.536
PRODUCTORA DE SEGUROS JUAN MANUEL RAMIREZ Y COMPAÑIA LIMITADA	124.070
MAULEN MAULEN JUAN HERIBERTO	122.024
SCOTIA CORREDORA DE SEGUROS CHILE LIMITADA	111.369
PRODUCTORA DE SEGUROS LOS ROBLES Y COMPAÑIA LIMITADA	108.135
BRUNA LAZARO MIGUEL SEGUNDO	107.506
PORTIUS CERDA ALMA REGINA	105.495
MAYOL MOLL MARIA ELVIRA	98.952
CONCHA ASTORGA EDUARDO ANDRES	96.028
BRITO ARAYA CARMEN GLORIA	95.196
BANCOFALABELLA CORREDORES DE SEGUROS LIMITADA	94.129
CORREDORA DE SEGUROS OMAR ROSAS GARCIA Y COMPAÑIA LIMITADA	89.251
LAU ESPARZA GILBERTO RICARDO	77.795
CORREDORES DE SEGUROS SECURITY LIMITADA	74.649
PIZARRO ASTUDILLO FLORENCIA SOLEDAD	72.877
ZAPATA FARIAS JUAN CEFERINO	67.837
CABRERA DIAZ JORGE PATRICIO	66.982
MONTEALEGRE SEGUROS SOCIEDAD PRODUCTORA DE SEGUROS LIMITADA	65.553
Total de 50 Corredores = M$	**35.106.404**
Total de 819 Corredores = M$	**37.841.014**
Total SOAP Aseguradoras Vida y Generales =M$	**15.365.185**
Total SOAP Mercado = M$	**53.206.199**

ANDROS IMPRESORES
www.androsimpresores.cl