

**SUPERINTENDENCIA
DE BANCOS E
INSTITUCIONES
FINANCIERAS
CHILE**



Información Financiera
Marzo de 2004
www.sbif.cl

**AUTORIDADES DE LA SUPERINTENDENCIA
DE BANCOS E INSTITUCIONES FINANCIERAS**
(al 31 de marzo de 2004)

SUPERINTENDENTE : Enrique Marshall Rivera

INTENDENTES : Gustavo Arriagada Morales
Julio Acevedo Acuña

DIRECCION DE NORMAS

Director : Gustavo Plott Wernekinck
Jefe Departamento
de Normas : Marcelo Bittner Niklitschek

DIRECCION DE ESTUDIOS Y ANALISIS FINANCIERO

Director : Günther Held Yunge
Jefe Departamento de
Estudios : José Miguel Zavala Matulic
Jefe Departamento de
Análisis Financiero : Pablo Cruz Novoa
Jefe Departamento de
Sistemas : Héctor Carrasco Reyes

DIRECCION DE SUPERVISION

Director : Osvaldo Adasme Donoso
Jefe de Depto. Supervisión : Marco A. Tapia Gago
Jefe de Depto. Supervisión : Mariela Barrenechea Parra
Jefe de Depto. Supervisión : Jessica Bravo Perea
Jefe de Depto. Supervisión : Ana María Bosch Passalacqua

DIRECCION JURIDICA

Director : Luis Morand Valdivieso
Jefe Departamento Jurídico : Deborah Jusid Froimovich

DIRECCION DE ADMINISTRACION Y FINANZAS

Director : Alex Villalobos Ribal
Jefe Departamento Administración Central : Edgardo Retamal Ramírez

DIRECTOR Y REPRESENTANTE LEGAL

Günther Held Yunge

Dirección:

Moneda 1123

6º piso

Casilla 15-D

Teléfono 4426200

Fax: 4410914

E-Mail: publicaciones@sbif.cl

Santiago-Chile

REPRODUCCION PERMITIDA SIEMPRE QUE SE MENCIONE LA FUENTE

Este número fue impreso en el mes de junio de 2004

CONTENIDO: MARZO DE 2004

I ARTICULOS	VII
Panorama de la industria bancaria para el primer trimestre de 2002	XVII
Ejercicios de aplicación de la propuesta del nuevo acuerdo de capital de Basilea al sistema bancario chileno	XXVII
II HECHOS ESENCIALES	XXVII
III CIRCULARES	1
IV EVOLUCION DEL SISTEMA FINANCIERO	8
Evolución de los estados de situación y cuentas de orden	10
Variación mensual de las cuentas de resultado	12
Evolución de los indicadores del sistema financiero	13
Evolución de los activos, pasivos y resultados por rubro del sistema financiero	14
Evolución de las principales variables	14
V INDICADORES ECONOMICOS	23
IPC, UF, IVP, dólar de representación contable y otras monedas extranjeras	26
Tasas de interés. Interés corriente	26
VI ESTADOS FINANCIEROS	36
Estados de situación y cuentas de orden del sistema financiero	40
Cuentas de resultado del sistema financiero	44
Estados de situación y cuentas de orden de las instituciones financieras	54
Cuentas de resultado de las instituciones financieras	64
Activos, pasivos y resultados por rubro de las instituciones financieras	70
Indicadores de las instituciones financieras	76
Sociedad Matriz del Banco de Chile	78
Colocaciones efectivas: composición institucional	80
Depósitos y captaciones: composición institucional	84
Composición de las inversiones financieras	84
VII ESTADISTICAS POR INSTITUCION FINANCIERA	90
Ranking según colocaciones	93
Colocaciones en letras de crédito	96
Número y monto de las cuentas de ahorro para la vivienda	98
Adecuación de capital	100
Encaje	101
Cheques, letras y pagarés presentados y su porcentaje de protesto	103
Número de empleados de las instituciones financieras	104
Operaciones transfronterizas	104
VIII ESTRUCTURA DE RIESGO DE LAS COLOCACIONES	105
IX SOCIEDADES EVALUADORAS DE LAS INSTITUCIONES FINANCIERAS	117
Antecedentes generales	118
Variación de la clasificación de riesgo	119
Clasificación de los instrumentos de oferta pública	123
Descripción de las categorías de clasificación	123
X SOCIEDADES FILIALES Y DE APOYO AL GIRO	129
Antecedentes generales	135
Emisión de bonos	136
Evolución de los indicadores de actividad	153
Concentración de la cartera de contratos	157
Clasificación de los contratos de leasing	159
Distribución de los deudores de leasing	160
Estados financieros de las sociedades filiales y las de apoyo al giro	177
Número y monto de las transacciones de los cajeros automáticos	182
Resumen de antecedentes financieros de sociedades filiales y de las de apoyo al giro	182
XI COOPERATIVAS DE AHORRO Y CREDITO	185
XII ESTADISTICAS DE LAS TARJETAS DE CREDITO Y DEBITO	191
XIII ESTADISTICAS REGIONALES	205
Evolución de las colocaciones	206
Colocaciones por región	208
Colocaciones por institución y por región	210
Número y monto de las cuentas de ahorro para la vivienda	212
Evolución de los depósitos y captaciones	213
Depósitos y captaciones por región	216
Depósitos y captaciones por institución y por región	218
Cheques, letras y pagarés presentados y su porcentaje de protesto por región	219
Número de sucursales y su personal por localidad y región	223
Número de cajeros automáticos de las instituciones financieras por región	223

**PANORAMA DE LA INDUSTRIA BANCARIA
PARA EL PRIMER TRIMESTRE DE 2004**

PANORAMA DE LA INDUSTRIA BANCARIA PARA EL PRIMER TRIMESTRE DE 2004

I. VISIÓN GENERAL

El comportamiento de la banca durante el primer trimestre del ejercicio 2004 estuvo marcado por los siguientes aspectos:

- Persiste la tendencia de crecimiento en las colocaciones totales y netas de préstamos interbancarios.
- Las colocaciones comerciales presentan una recuperación sostenida en su ritmo de crecimiento, pero atenuada por la desintermediación provocada por el aumento de la emisión de bonos y efectos de comercio de las empresas.
- Se estabiliza el crecimiento de las colocaciones de consumo e hipotecarios para la vivienda, aun cuando mantienen sus altas tasas de expansión.
- Los indicadores de riesgo de cartera de créditos continúan estables.
- Fortaleza patrimonial de todas y cada una de las entidades.
- Mejoría en los indicadores de eficiencia.
- Aumento en los niveles de rentabilidad.

II. ACTIVIDAD

Durante el primer trimestre de 2004, la variación en doce meses de las colocaciones totales presentó un aumento de 5,2%, superior al 4,6% del cierre del año 2003, cifras ajustadas por UF. En tanto las inversiones totales disminuyen levemente en un 0,1% (ver **Cuadro N° 1**).

Cuadro N° 1
Principales Componentes de los Activos del Sistema Bancario

Item	Marzo de 2004 Monto		Porcentaje respecto a activos totales	Variación anual (%) (a marzo de cada año)	
	MM\$	MMUS\$		2004-2003	2003-2002
Colocaciones totales	34.098.961	54.715	69,87	5,20	2,56
Colocaciones comerciales	17.776.728	28.524	36,42	3,66	-1,99
Colocaciones de consumo	3.299.039	5.294	6,76	16,28	12,46
Colocaciones hipotecarias para la vivienda	6.321.920	10.144	12,95	11,58	7,91
Colocaciones de comercio exterior	3.244.329	5.206	6,65	1,63	2,46
Colocaciones vencidas	535.455	859	1,10	-12,85	11,80
Contratos de leasing	1.365.826	2.192	2,80	16,90	23,13
Colocaciones interbancarias	423.548	680	0,87	-24,71	-3,58
Operaciones de factoraje	129.513	208	0,27	62,07	115,57
Otras colocaciones (incluidos sobregiros)	1.002.603	1.609	2,05	-12,39	3,90
Inversiones totales	9.542.037	15.311	19,55	-0,09	11,95
Activos totales	48.805.065	78.312	100,00	4,47	2,16

Depósitos vista (netos de canje)	6.098.858	9.786	12,50	10,71	22,98
Depósitos a plazo	20.575.093	33.015	42,16	1,55	-0,95
Letras de crédito	6.099.379	9.787	12,50	0,75	-7,68
Obligaciones con el exterior	3.117.356	5.002	6,39	13,01	76,93
Bonos subordinados	1.150.496	1.846	2,36	-3,43	2,22
Capital y reservas	4.133.254	6.632	8,47	3,05	9,13

Colocaciones netas de interbancarias	33.675.413	54.035	69,00	5,73	2,67
---	-------------------	---------------	--------------	-------------	-------------

El crecimiento de las colocaciones totales en 12 meses se enmarca en las proyecciones que se han realizado sobre la expansión de dicho agregado. Además se encuentra en línea con la tendencia del IMACEC, cuya cifra al mes de marzo último fue de 6,3% (ver **Gráfico N° 1** que compara el IMACEC con la evolución de las colocaciones comerciales). Dadas las proyecciones de crecimiento de la economía para el presente año (entre 4,5% y 5,5%), se estima que las colocaciones totales podrían crecer entre un 5% y 7%.

Gráfico N° 1
Evolución de las Colocaciones Comerciales del Sistema Bancario y el IMACEC
 (Variaciones reales en 12 meses)

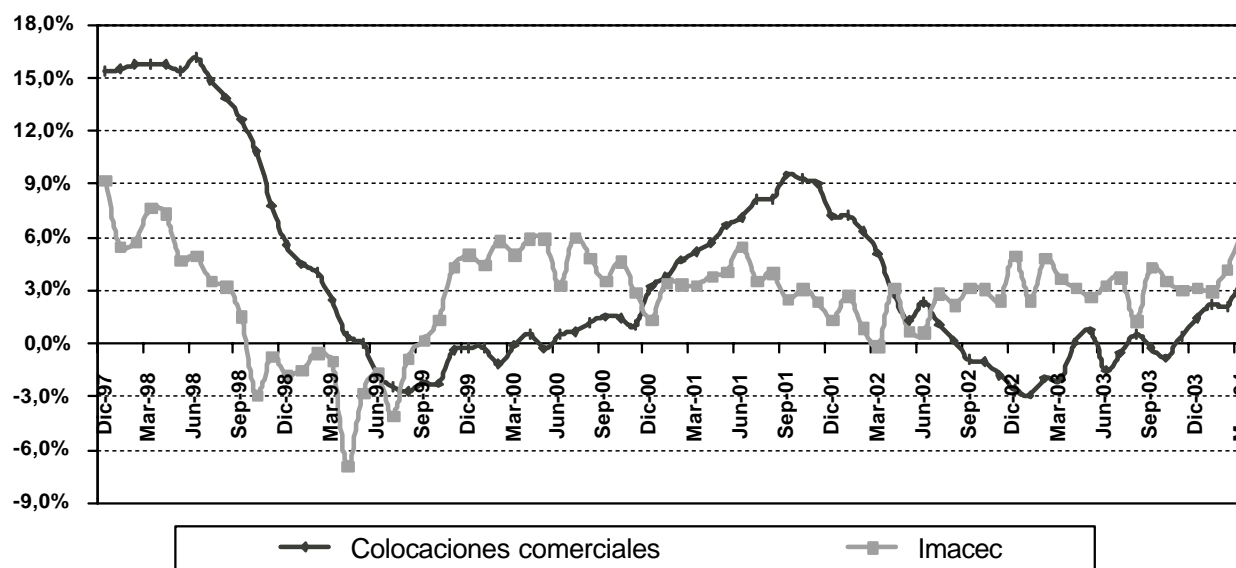

Aunque se verifica una recuperación de las colocaciones comerciales al crecer en un 3,7% a marzo último, contrastando con la caída que registraban a igual fecha de 2003 (2,0%), las tasas de expansión todavía no llegan a valores concordantes con los alcanzados por el IMACEC. Esto se explica, en parte, por la creciente emisión de bonos y efectos de comercio que las empresas han estado realizando, que ha significado que el monto de éstos respecto de las colocaciones comerciales pasara de 32,7% en marzo de 2003 a 38% en marzo último.

En cuanto a los créditos a las personas, los de consumo muestran un crecimiento de 16,3%, en tanto los hipotecarios para la vivienda lo hacen en un 11,6%. Estas tasas son similares a las de fines de 2003 y consolidan una tendencia que es visible desde mediados de 2002, situación que se aprecia en el **Gráfico N° 2**.

En el caso de los créditos hipotecarios para la vivienda, destaca la creciente participación de los créditos financiados con recursos propios en lugar de los financiados con la emisión de letras de crédito en el último año. Así, el 64% de los nuevos créditos otorgados entre marzo de 2003 y marzo de 2004, fue financiado con recursos propios¹. Ello responde a la competencia que se está verificando entre las entidades financieras especializadas en créditos hipotecarios.

¹ El saldo de los créditos hipotecarios para la vivienda al mes de marzo de 2004, estaba compuesto por: 1) créditos otorgados con letras de crédito hipotecarias, 66% del total; 2) créditos otorgados con recursos propios, 20%; y 3) créditos otorgados mediante mutuos endosables, 14%.

Gráfico N° 2
Evolución del Crecimiento de las Colocaciones de Consumo e Hipotecarias
para la Vivienda del Sistema Bancario
 (Variaciones reales en 12 meses)

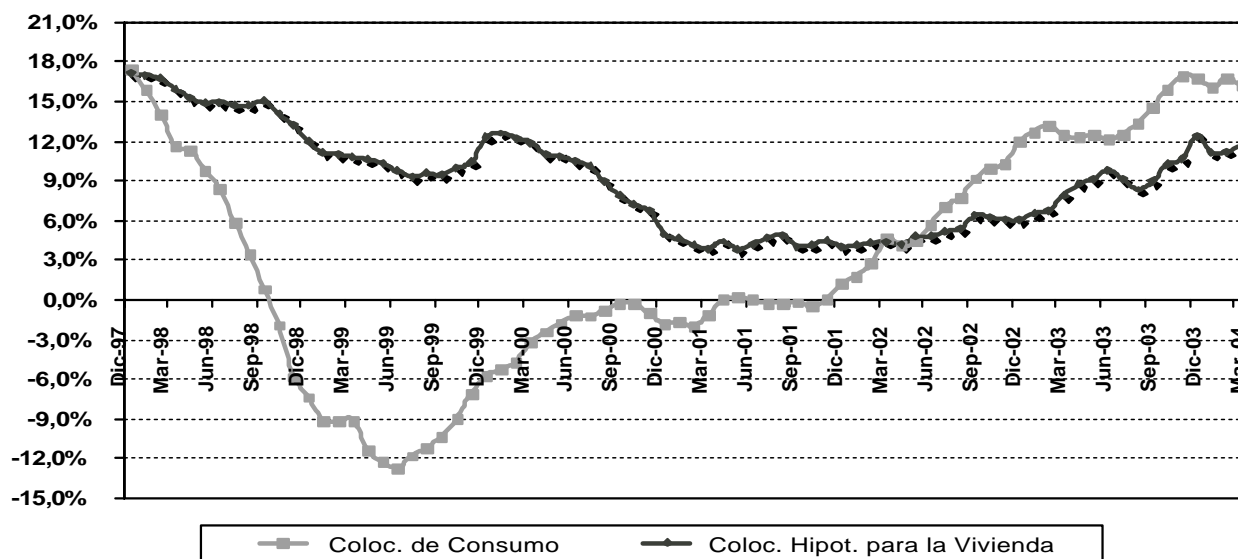

Aunque representan sólo el 4,4% de las colocaciones totales a marzo de 2004 (3,9% a marzo de 2003), es notorio el crecimiento de las operaciones de leasing y de factoraje, 16,9% y 62,1% respectivamente, productos dirigidos principalmente al negocio retail o de las pymes, en los que algunos bancos medianos y pequeños han captado segmentos a los cuales están dirigiendo sus esfuerzos crediticios.

La variación de la actividad de las doce instituciones financieras con mayor participación en colocaciones sigue mostrando una considerable dispersión (ver **Gráfico N° 3**). Mientras el crecimiento anual promedio del sistema a marzo de 2004 fue de un 5,2%, nueve entidades alcanzaron tasas de crecimiento superiores a esa cifra, tres de ellas sobre el 10% y correspondientes a instituciones de tamaño mediano; en tanto, tres exhibieron tasas menores al promedio, entre las que destaca la entidad con mayor participación de mercado.

Gráfico N° 3
Dispersión en los Niveles de Actividad al interior del Sistema Bancario
 (Según variaciones anuales de las colocaciones totales a marzo de 2004)

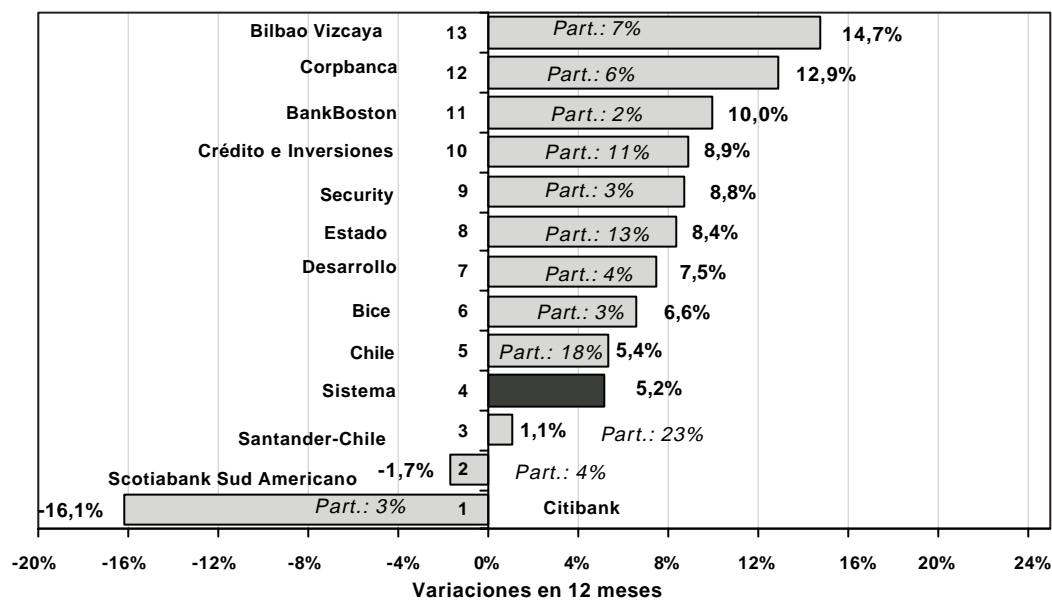

III. RIESGO Y SOLVENCIA

Los indicadores de provisiones y de cartera vencida a marzo de 2004, permiten constatar la estabilidad en el nivel de riesgo de la banca (ver **Cuadro N° 2**).

Cuadro N° 2
Principales Indicadores de Riesgo y Solvencia del Sistema Bancario

Indicadores de Riesgo de Crédito	Porcentajes referidos a:		
	Mar.-02	Mar.-03	Mar.-04
Colocaciones vencidas/Colocaciones totales	1,74	1,90	1,57
Provisiones de colocaciones/Colocaciones totales	2,42	2,29	2,23
Provisiones de colocaciones/Colocaciones vencidas	139,02	121,05	142,02

Indicadores de Solvencia (*)	Porcentajes referidos a:		
	Mar.-02	Mar.-03	Mar.-04
Patrimonio efectivo/Activos ponderados por riesgo	13,71	15,15	15,00
Capital básico/Activos totales	7,73	7,81	7,76

Nota: (*) A partir de junio 2002 los indicadores se calculan sobre bases consolidadas.

El **Gráfico N° 4** muestra con mayor claridad la evolución a la baja de los índices de riesgo de crédito, en especial el de Provisiones de Colocaciones a Colocaciones totales (principal estimador del índice de riesgo de la cartera de colocaciones), que comenzó a disminuir sistemáticamente a partir de junio de 2000.

Gráfico N° 4
Evolución de los Indicadores de Riesgo de Crédito del Sistema Bancario

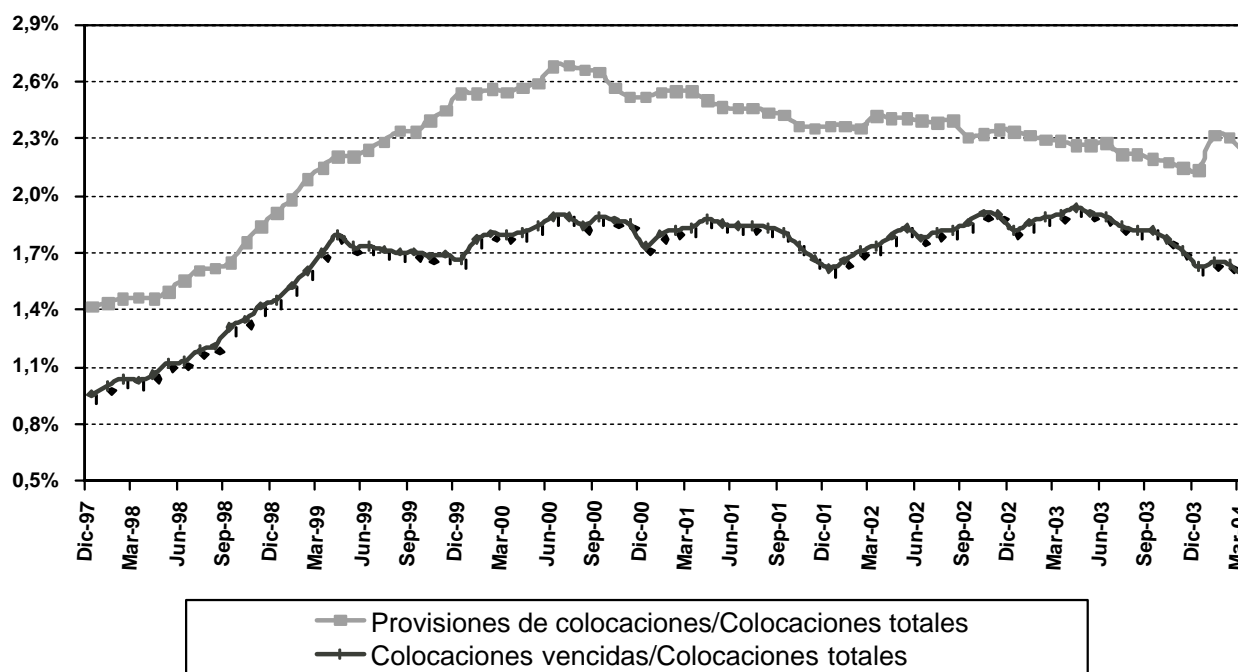

Respecto a la solvencia, el índice de adecuación de capital del sistema bancario exhibe una estable y sostenida solidez patrimonial en el tiempo (14,0% al cierre de 2002 y 14,1% al cierre de 2003), que se hace más evidente a partir de junio de 2002, al exigirse el cumplimiento normativo en términos consolidados con las sucursales en el exterior y las empresas filiales. Asimismo, todas las instituciones de la banca siguen registrando índices superiores a 10%.

IV. RESULTADOS Y EFICIENCIA

El Sistema Bancario acumuló una utilidad neta de \$ 192.304 millones en el último trimestre (ver **Cuadro N° 3**), lo que significó un incremento de más de un 20% con respecto a igual periodo de 2003. Por su parte, la rentabilidad sobre el capital y reservas llegó a 18,6%, casi tres puntos porcentuales por sobre lo obtenido a marzo de 2003 (15,7%). Por su parte, la rentabilidad antes de impuestos alcanzó al 22,4%.

La eficiencia operativa sigue mejorando. Ello se refleja en una relación de gastos de apoyo operacional sobre activos totales que pasó de 2,6% a 2,5% entre ambos trimestres, y en una razón de gastos de

apoyo operacional a margen operacional bruto que pasó de 53,9% a 49,1%. Esto último denota el esfuerzo de las entidades para lograr un mayor control en los niveles de sus gastos de gestión.

Cuadro N° 3
Resultados y Eficiencia del Sistema Bancario

Resultados	Mar.-04		Porcentajes sobre activos totales		
	MM\$	MMUS\$	Mar.-02	Mar.-03	Mar.-04
Intereses y reajustes netos	461.366	740	3,64	3,97	3,78
Comisiones netas	106.132	170	0,77	0,90	0,87
Diferencia de precios netas	67.798	109	0,37	0,27	0,56
Diferencia de cambios netas	-51.924	-83	0,05	-0,45	-0,43
Recup. de coloc. e inv. castigadas	29.808	48	0,19	0,20	0,24
Otros ing. de operación netos	-8.694	-14	-0,06	-0,05	-0,07
Corrección monetaria neta	13.660	22	0,09	-0,11	0,11
Margen operacional bruto	618.146	992	5,05	4,73	5,07
Gastos de apoyo operacional	303.656	487	2,69	2,55	2,49
Gasto en provisiones	99.510	160	1,05	0,86	0,82
Margen operacional neto	214.980	345	1,32	1,32	1,76
Utilidad por inv. en sociedades	29.121	47	0,20	0,20	0,24
Otros ing. y gastos netos	-12.980	-21	-0,01	0,05	-0,11
Provisiones voluntarias	0	0	-0,05	-0,04	0,00
Utilidad antes de imptos.	231.121	371	1,55	1,60	1,89
Provisión para impuestos	38.817	62	0,19	0,25	0,32
Utilidad final	192.304	309	1,35	1,35	1,58
Rentabilidad sobre capital y reservas antes de imptos.			19,27	18,65	22,37
Rentabilidad sobre capital y reservas después de imptos.			16,86	15,72	18,61
Gastos de apoyo operacional a margen operacional bruto			53,18	53,92	49,12

La rentabilidad medida sobre activos (ROA) a marzo de 2004 de 1,6% comparado con el 1,4% de igual mes del año 2003, proviene del incremento del margen operacional bruto, originado principalmente por mayores utilidades por diferencias de precio netas, que más que compensan la leve disminución del margen financiero y de las comisiones netas. A lo anterior se suma la presencia de menores gastos de apoyo y menores gastos en provisiones medidos también sobre activos, comparativamente con igual trimestre de 2003.

**EJERCICIOS DE APLICACION DE LA
PROPUESTA DEL NUEVO ACUERDO
DE CAPITAL DE BASILEA AL SISTEMA
BANCARIO CHILENO**

EJERCICIOS DE APLICACION DE LA PROPUESTA DEL NUEVO ACUERDO DE CAPITAL DE BASILEA AL SISTEMA BANCARIO CHILENO¹

Resumen Ejecutivo

Esta nota presenta los resultados de tres ejercicios de aplicación de la propuesta del Nuevo Acuerdo de Capital, conocido como Basilea II, en el sistema bancario chileno, recurriendo a los enfoques estandarizados que contempla el Pilar I de dicho Acuerdo². El primer ejercicio, corresponde al estudio de impacto cuantitativo 3 (QIS 3), en términos de los supuestos y ponderadores de riesgo de crédito que estableció el Comité de Supervisión Bancaria de Basilea. El segundo ejercicio aplica ponderadores de riesgo de crédito que se consideran más representativos de la experiencia local, pero mantiene los mitigadores de riesgo de crédito que contempla el enfoque estandarizado. El tercer ejercicio toma en cuenta estos últimos ponderadores de riesgo de crédito y excluye el uso de mitigadores de riesgo. Ello, admitiendo que serían utilizados para amortiguar los requisitos de provisiones, tal como en la práctica bancaria actual, en vez de atenuar los requerimientos de capital, según lo contempla el enfoque estandarizado. Esta nota aborda, por último, una comparación de los índices de Basilea, partiendo de la situación actual (Basilea I) y siguiendo con los índices obtenidos en los tres escenarios señalados anteriormente.

Las principales conclusiones que emergen de las simulaciones del impacto del Nuevo Acuerdo de Capital en la banca chilena, son las siguientes. Primero, la reducción en los requisitos de capital mínimo regulatorio asociada al impacto del riesgo de crédito, pierde significado en la medida que se introducen supuestos y ponderadores de riesgo de crédito más en línea con la experiencia de los mercados locales. Por ello, mientras el principal impacto en los requisitos de capital mínimo regulatorio bajo el Nuevo Acuerdo provendría del riesgo de crédito, en el caso de adoptar los supuestos contenidos en el QIS 3, en los escenarios adaptados a la realidad nacional la situación se invierte y el principal impacto provendría del riesgo operacional, que actúa en la dirección contraria al impacto del riesgo de crédito; esto es, aumentando los requisitos de capital. Segundo, sólo en un banco de la plaza el índice de Basilea llega a caer bajo diez por ciento y lo hace sólo marginal y únicamente en el escenario más constreñido. Tercero, los bancos de manera proporcional más impactados por el riesgo operacional que introduce Basilea II, son poco afectados en la práctica, al tener índices de Basilea inusualmente elevados.

1 Documento preparado por Günther Held, Luis Raúl Romero y Debbie Weinstein. Las opiniones contenidas en este documento son de exclusiva responsabilidad de los autores y no representan necesariamente las de la institución.

2 Esta nota deja al margen los otros dos pilares que también contempla la propuesta del Nuevo Acuerdo de Capital: proceso de revisión supervisora y disciplina de mercado.

PROPUESTA DEL NUEVO ACUERDO DE CAPITAL
EJERCICIOS DE APLICACION DE ENFOQUES ESTANDARIZADOS
AL SISTEMA BANCARIO CHILENO

Esta nota contiene tres secciones: la primera presenta las fórmulas utilizadas en los tres escenarios alternativos de aplicación de Basilea II en el sistema bancario chileno; la segunda exhibe los supuestos, ponderadores de riesgo y resultados de las tres simulaciones; la tercera sección muestra los índices de Basilea correspondientes al actual Acuerdo de Capital, y los índices que resultan de los tres ejercicios.

I. FORMULAS DE EFECTOS DE LA APLICACION DE ENFOQUES ESTANDARIZADOS DE BASILEA II

Basilea II incluyó un cargo de capital por riesgo operacional y definió un enfoque estandarizado alternativo para estimar ese cargo de acuerdo con la siguiente fórmula:

$$RO = 0.035*0.15*At + 0.18*MBNt \quad (1)$$

Donde:

- RO = Cargo de capital por riesgo operacional.
- At = Activos de la banca tradicional³.
- MBNt = Margen bruto de la banca no tradicional⁴.

El índice de capital regulatorio mínimo toma la siguiente forma en Basilea II, ante la inclusión de un cargo de capital por riesgo operacional:

$$Cm / (APRC + 12.5*RM + 12.5*RO) = 0.08 \quad (2)$$

Donde:

- Cm = Requisito de capital mínimo.
- APRC = Activos ponderados por riesgo de crédito.
- RM = Cargo de capital por riesgo de mercado.
- RO = Cargo de capital por riesgo operacional.
- 0.08 = Coeficiente de capital mínimo.
- 12.5 = Inverso del coeficiente de capital mínimo.

Los términos 12.5*RM y 12.5*RO representan equivalentes de activos ponderados por riesgos de mercado y operacional respectivamente, y por ello, pueden sumarse con los activos ponderados por riesgo de crédito:

3 Colocaciones de la banca de empresas y de personas e inversiones financieras. Estos activos son los que generan prácticamente la totalidad de los ingresos de la banca en Chile.

4 Ingresos que se obtienen principalmente de créditos sindicados, securitización de activos; de actividades de banca de inversión tales como asesorías en materias de fusiones y adquisiciones, underwriting de títulos y otras; como asimismo, de la custodia de valores, y la compensación y liquidación en sistemas de pagos.

$$\text{APRM} = 12.5 * \text{RM} \quad (3-a)$$

$$\text{APRO} = 12.5 * \text{RO} \quad (3-b)$$

$$\text{APR} = \text{APRC} + \text{APRM} + \text{APRO} \quad (3-c)$$

Donde:

APRM = Equivalente de activos ponderados por riesgo de mercado.

APRO = Equivalente de activos ponderados por riesgo operacional.

APR = Total de activos ponderados por riesgo.

Los bancos chilenos no están sujetos en forma explícita a la constitución de un capital regulatorio por riesgo de mercado. Por ello, si se despeja el capital regulatorio mínimo de la fórmula (2) se tiene:

$$\text{Cm} = 0.08 * (\text{APRC} + \text{APRO}) \quad (4)$$

Si se aplica el operador variación absoluta a esta fórmula y se divide por APR, se obtiene la siguiente fórmula de efectos de la aplicación de los enfoques estandarizados en comento:

$$\% \Delta \text{Cm} = \% \Delta \text{APRC} + \% \Delta \text{APRO} \quad (5)$$

Donde:

$\% \Delta \text{Cm}$ = Variación porcentual en los requisitos de capital regulatorio mínimo.

$\% \Delta \text{APRC}$ = Variación en los activos ponderados por riesgo de crédito sobre el total de activos ponderados por riesgo inicial.

$\% \Delta \text{APRO}$ = Variación del equivalente de activos ponderados por riesgo operacional sobre el total de activos ponderados por riesgo inicial.

De acuerdo con la fórmula (5), la variación porcentual en el capital regulatorio mínimo (denominada "impacto global del Nuevo Acuerdo de Capital") es igual a la variación de los activos ponderados por riesgo de crédito sobre los activos totales ponderados por riesgo inicial ("impacto de riesgo de crédito"), más la variación del equivalente de activos ponderados por riesgo operacional sobre el total de activos ponderados por riesgo inicial ("impacto de riesgo operacional"). Este último siempre significará un incremento en el requisito de capital mínimo, por tratarse de un riesgo no considerado anteriormente en la determinación de esos requisitos.

Si se recurre al patrimonio efectivo de la banca, tal como lo define la norma de capital chilena, y se determina su valor en relación al total de activos ponderados por riesgo, puede obtenerse el Índice de Basilea para cada banco, aplicando la siguiente fórmula:

$$\text{IB} = \text{PE} / (\text{APRC} + \text{APRO}) \quad (6)$$

Donde:

IB = Índice de Basilea

PE = Patrimonio efectivo

APRC = Activos ponderados por riesgo de crédito

APRO = Equivalente de activos ponderados por riesgo operacional

II. EJERCICIOS DE SIMULACION DE LA ADOPCION DE ENFOQUES ESTANDARIZADOS DEL NUEVO ACUERDO DE CAPITAL

A. Principales supuestos establecidos por el Comité de Supervisión Bancaria de Basilea para los efectos del QIS 3

1) Tamaño de las empresas

El documento consultivo N°3 del Comité de Supervisión Bancaria definió como pequeñas y medianas empresas (PYME's) a las que venden menos de 50 millones de euros al año, o bien, que tienen menos de 1 millón de euros de deuda bancaria.

2) Riesgo de crédito

i) Ponderadores del riesgo de crédito

El enfoque estandarizado de Basilea II contempla ponderadores de riesgo de crédito a empresas corporativas que cuentan con clasificaciones de riesgo (por parte de empresas clasificadoras acreditadas), que pueden ser considerablemente inferiores al ponderador estándar de 100% de Basilea I.

Por su parte, el Comité de Supervisión Bancaria estableció los siguientes ponderadores mínimos de riesgo para créditos al detalle ("retail credit"), a ser aplicados en el QIS 3:

- PYME's: 75%
- Créditos a personas (consumo): 75%
- Créditos hipotecarios de vivienda (a personas naturales): 35%

ii) Mitigadores del riesgo de crédito

Los mitigadores de riesgo incluyen depósitos a plazo, cartas de crédito emitidas por bancos y garantías del Estado a créditos, incluyendo garantías a créditos hipotecarios para viviendas sociales y las que ofrece el Fondo de Garantías para Pequeños Empresarios (FOGAPE).

B. Resultados con supuestos y ponderadores de riesgo del QIS 3

La Tabla N° 1 presenta primeramente la simulación I, es decir, los efectos de aplicar en el sistema bancario chileno los enfoques estandarizados en cuanto a riesgo de crédito y a riesgo operacional, sobre la base de los supuestos y ponderadores de riesgo del QIS 3, distinguiendo bancos constituidos o establecidos en Chile y sucursales de bancos extranjeros (columna 1). Cabe señalar que todos los resultados están referidos a diciembre de 2002, con excepción de tres entidades en las que se utilizó información a junio de 2002.

La segunda columna de esta tabla, encabezada por MRC (mitigadores de riesgo de crédito), muestra que siete bancos recurrieron a los mitigadores que se indicaron más arriba. La tercera columna señala el impacto del riesgo de crédito, que corresponde al primer término de la derecha de la fórmula (5). La cuarta columna mide el impacto del riesgo operacional y corresponde al segundo término de la derecha de esa fórmula. La quinta columna señala el impacto global o efecto neto de la aplicación del Nuevo Acuerdo de Capital al sistema bancario chileno en los términos indicados.

Las siguientes son las principales conclusiones que emergen del ejercicio QIS 3:

1. Reducción de 13,27% en los activos ponderados por riesgo (y en los requisitos de capital regulatorio mínimo) del sistema bancario, ante la aplicación del enfoque estandarizado al riesgo crédito. En todos los bancos disminuyen los cargos de capital, salvo en dos entidades cuyo portafolio no incluye colocaciones propias del giro de la banca tradicional. Bancos especializados en PYME's y en créditos de consumo registran importantes reducciones en sus requisitos de capital mínimo, en función de los menores ponderadores de riesgo que se utilizaron.
2. Aumento de 10,33% en el equivalente de activos ponderados por riesgo (y en los requisitos de capital regulatorio mínimo) en el sistema bancario, ante la aplicación del enfoque estandarizado alternativo al riesgo operacional. Bancos vinculados a negocios de tesorería experimentan, en particular, fuertes aumentos en sus equivalentes de activos ponderados por riesgo operacional.
3. El aumento en el equivalente de activos ponderados por riesgo operacional es más que compensado por la disminución en los activos ponderados por riesgo de crédito. Por ello, el impacto neto de ambos efectos se traduce en una reducción en los activos ponderados por riesgo (y en los requisitos de capital regulatorio mínimo) de 2,94%. El impacto neto es, por lo general, pequeño o limitado en los multibancos grandes y medianos. Sin embargo, en los bancos orientados a negocios de tesorería, la variación en los activos ponderados por riesgo operacional (y por ende en sus capitales regulatorios) es significativa.

C. Resultados con ponderadores ajustados de riesgo de crédito y manteniendo los mitigadores que contempla el enfoque estandarizado

Los ponderadores utilizados en el ejercicio precedente fueron establecidos por el Comité de Supervisión Bancaria en el Documento Consultivo N° 3 de abril de 2003 y obedecen más a la realidad de países industrializados que a la de países emergentes. En vista de lo anterior, este segundo escenario presenta los resultados de una simulación recurriendo a ponderadores de riesgo de crédito considerados más próximos al sistema bancario chileno. Ellos son:

- Créditos a PYME's: 100%
- Créditos a personas (consumo): 100%
- Créditos hipotecarios de vivienda (a personas naturales): 50%

Estos ponderadores mantienen el actual estándar de Basilea I de 100% para los créditos PYME's y los créditos de consumo, pero reducen el ponderador de créditos hipotecarios para vivienda a personas a un 50%, en vez del 60% que contempla la adaptación de dicho ponderador en la norma chilena.

La simulación II presenta los resultados de aplicar el enfoque estandarizado en materia de riesgo de crédito bajo estos nuevos supuestos y manteniendo vigente la utilización de mitigadores de riesgo de crédito. Los activos ponderados por riesgo de crédito en el sistema bancario disminuyen en 4,77%, en vez del 13,27% que se obtiene al recurrir a los ponderadores del QIS 3. Como el equivalente de incremento de activos ponderados por riesgo operacional no experimenta modificaciones, y permanece en 10,33% a nivel del sistema bancario, el resultado global o efecto neto de la aplicación de los enfoques estandarizados se sitúa en un incremento de 5,57% en los activos ponderados por riesgo, y por ende en el capital regulatorio mínimo del sistema, en vez de la disminución de 2,94% que muestra el QIS 3.

Mientras en la simulación I trece bancos de diversos tamaños exhiben una reducción de un 10% o más en sus activos ponderados por riesgo de crédito (y por ende en sus capitales regulatorios mínimos), en la simulación II elaborada sobre la base de ponderadores de riesgo ajustados, sólo un banco mediano y dos bancos pequeños logran una reducción en sus activos ponderados por riesgo como la señalada.

D. Resultados con ponderadores ajustados de riesgo de crédito y excluyendo la aplicación de mitigadores de riesgo de crédito al capital

La simulación III presenta los resultados de un tercer ejercicio, más coincidente con la experiencia chilena. Además de ajustar los ponderadores de riesgo de crédito, no recurre a mitigadores de ese riesgo al determinar requisitos de capital. Este último supuesto traduce la práctica vigente en Chile de aplicar mitigadores de riesgo de crédito para efectos de constitución de provisiones y no para efectos de estimación de la suficiencia de capital.

Se observa que a nivel del sistema bancario, los activos ponderados por riesgo de crédito disminuyen en 2,58%, en comparación con un 4,77% en el ejercicio precedente, en el cual siete bancos aplicaron mitigadores de riesgo de crédito.

El equivalente de activos ponderados por riesgo operacional mantiene su incremento de 10,33%. Ello lo convierte en el factor de impacto más gravitante sobre los activos ponderados por riesgo a nivel del sistema bancario, y por ende, en el incremento de 7,75% en los requisitos de capital mínimo.

Al igual que en los escenarios precedentes, la alta dispersión del equivalente de variación en los activos ponderados por riesgo operacional entre bancos, determina que bancos principalmente dedicados a tesorería experimenten importantes aumentos en sus requisitos de capital mínimo.

III. INDICES DE BASILEA EN ESCENARIOS ALTERNATIVOS

La Tabla N° 2 presenta en primer término los actuales índices de Basilea de grupos de bancos y del sistema bancario, recurriendo a los ponderadores de riesgo de crédito que contempla Basilea I. Las siguientes tres columnas corresponden a los índices de Basilea bajo los enfoques estandarizados del Nuevo Acuerdo de Capital que corresponden a las tres simulaciones arriba señaladas.

Una comparación de los índices de Basilea en esos escenarios muestra que en relación con la situación actual (Basilea I), los índices registran por lo general mejoras en la simulación I correspondiente al QIS 3. Sin embargo, los índices de Basilea se reducen en muchos bancos si se recurre a ponderadores de riesgo más ajustados a la realidad del mercado de crédito doméstico, aun manteniendo los mitigadores de riesgo que aplicaron siete bancos. A nivel del sistema bancario, el índice de Basilea cae de 14,35% a 13,59%, aunque ningún banco llega a caer por debajo de diez por ciento. Si adicionalmente se excluyen los mitigadores de riesgo de crédito que utilizaron siete bancos, el índice de adecuación de capital de uno de ellos cae marginalmente por debajo de diez por ciento. Por su parte, bancos de tesorería y sucursales de bancos extranjeros, cuyos índices de Basilea caen en forma substancial, no resultan afectados en la práctica, en vista de los muy elevados índices con los que están operando en la actualidad.

Referencias Bibliográficas

Basel Committee on Banking Supervision, Overview of The New Basel Capital Accord, Basel, April 2003.

Basel Committee on Banking Supervision, Consultative Document. The New Basel Capital Accord, Basel, April 2003.

Basel Committee on Banking Supervision, Transition to Basel II for banks in emerging market economies, Basel, November 2002.

Basel Committee on Banking Supervision, Can the Standardized Approach be made more suitable for emerging market economies?, Basel, November 2002.

ANEXO

Tabla N°1
Impacto de la Propuesta del Nuevo Acuerdo de Capital bajo tres escenarios

Simulación I	MRC	Impacto Riesgo de Crédito	Impacto Riesgo Operacional	Impacto Global
Bancos Establecidos en Chile	7	-13,38%	10,19%	-3,19%
Sucursales de bancos extranjeros	-	-11,57%	12,60%	1,03%
Total Sistema Bancario	7	-13,27%	10,33%	-2,94%

Simulación II	MRC	Impacto Riesgo de Crédito	Impacto Riesgo Operacional	Impacto Global
Bancos Establecidos en Chile	7	-5,02%	10,19%	5,17%
Sucursales de bancos extranjeros	-	-0,83%	12,60%	11,77%
Total Sistema Bancario	7	-4,77%	10,33%	5,57%

Simulación III	MRC	Impacto Riesgo de Crédito	Impacto Riesgo Operacional	Impacto Global
Bancos Establecidos en Chile	-	-2,69%	10,19%	7,50%
Sucursales de bancos extranjeros	-	-0,83%	12,60%	11,77%
Total Sistema Bancario	-	-2,58%	10,33%	7,75%

Tabla N° 2
Indice de Basilea en la actualidad y bajo los tres escenarios

	Actual	Simulación I	Simulación II	Simulación III
Bancos Establecidos en Chile	13,76%	14,21%	13,08%	12,80%
Sucursales de bancos extranjeros	23,62%	23,38%	21,13%	21,13%
Total Sistema Bancario	14,35%	14,78%	13,59%	13,32%

INFORMACIONES ESENCIALES
(Período enero-marzo de 2004)

INFORMACIONES ESENCIALES (enero-marzo de 2004)

En esta sección se publican antecedentes complementarios no cubiertos en el resto de la revista y que, por su trascendencia, se considera pertinente que el público conozca.

I. SANCIONES

A. Multas

Fecha	Institución	Monto (en pesos)	Causa
--------------	--------------------	-----------------------------	--------------

No hay.

B. Amonestaciones

Fecha	Institución	Causa
--------------	--------------------	--------------

No hay.

II. HECHOS

A. Bancos y Sociedades Financieras

- 1) En Junta Ordinaria de Accionistas de Corpbanca, celebrada con fecha 20 de febrero de 2004, se procedió a la elección del Directorio, quedando integrado de la siguiente forma: Miembros titulares.- señores Alvaro Saieh Bendeck, Jorge Andrés Saieh Guzmán, Carlos Abumohor Touma, Jorge Selume Zaror, Ferrnando Aguad Dagach, Odde Rishmague Rishmague, Julio Barriga Silva, Hernán Somerville Senn, René Cortázar Sanz, Francisco Rosende Ramírez y Carlos Massad Abud. Miembro Suplente.- Juan Rafael Gutiérrez Avila.
- 2) Mediante publicación en el Diario La Segunda con fecha 2 de febrero de 2004, HSBC Bank Chile informó de la renuncia voluntaria de su Director, Sr. Eduardo Tieppo, y ha designado en su reemplazo hasta la próxima Junta Ordinaria de Accionistas a don Alberto Silva Muñoz.
- 3) Mediante publicación en el Diario La Segunda con fecha 9 de marzo de 2004, HSBC Bank Chile informó de la renuncia de su Gerente General, Sr. Alan Nicol Beattie para asumir nuevas funciones dentro del grupo HSBC en el extranjero. El Directorio ha designado como nuevo Gerente General al Sr. Robert Adrian Underwood.
- 4) Banco Bilbao Vizcaya Argentaria, Chile, comunicó que en Junta Ordinaria de Accionistas de fecha 24 de marzo de 2004, se renovó la totalidad del Directorio integrado por nueve

miembros. Lo anterior atendida la vacancia de un cargo de director titular, producida por la aceptación de la renuncia presentada por don Manuel González Cid.

Fueron elegidos como directores Titulares los señores, Gustavo Alcalde Lemarie, Ernesto Bertelsen Repetto, José Fonollosa García, Ricardo Alfonso Massu Massu, Antonio Martínez-Jorquera Lloveras, Vitalino Manuel Nafría Aznar, José Said Saffie, Jaime Said Handal y Gonzalo Toraño Vallina.

Asimismo los señores Carlos Area Usatorre y José Domingo Eluchans Urenda fueron elegidos como Primer y Segundo director suplente, respectivamente.

B. Otras sociedades fiscalizadas por la Superintendencia de Bancos e Instituciones Financieras

- 5) Según acta de Directorio N° 248 de Redbanc de fecha 16 de enero de 2004, se comunica renuncia del Director y Presidente de la empresa, Don Alvaro Cámara Lodigiani. Se designa en su reemplazo al Sr. Angel Rebolledo Lemus hasta la renovación del Directorio en la próxima junta ordinaria de accionistas. Además se designa como nuevo Director al Sr. Jorge Díaz Vial.
- 6) En sesión N° 160 celebrada con fecha 17 de marzo de 2004, el Directorio de Bice Corredores de Bolsa S.A. tomó conocimiento y aceptó, a contar de esta fecha, la renuncia presentada por el Sr. David König Scheibel al cargo de director de la sociedad. En reemplazo del Sr. König, el Directorio acordó designar a doña María Forer Iagolnitzer, quien aceptó el cargo y asumió como directora en el mismo acto.
- 7) Según acta de Directorio de Transbank S.A., celebrada el 18 de marzo de 2004, ha presentado su renuncia a su cargo de Director, el señor Alvaro Cámara Lodigiani, acordándose designar a don Javier Arriagada Díaz en su reemplazo.
- 8) Según acta de la décima séptima junta general ordinaria de accionistas de Redbanc, de fecha 16 de marzo de 2004, y en virtud de lo señalado en el inciso final del artículo 32 de la Ley 18.046, se efectúa una renovación total del Directorio. En la sesión se designa a las siguientes personas: Andrés Rocatagliata Orsini, Claudio Garín Palma, Jeremy Pallant, Adolfo García Huidobro Ochagavía, Arturo Kutscher Herschmann, Javier Arriagada Díaz, Jorge Díaz Vial, Patricio Melo Guerrero y Ángel Rebolledo Lemus.
- 9) Según acta de Directorio de Redbanc, de fecha 19 de marzo de 2004, se elige como Presidente del Directorio a don Jorge Díaz Vial, como Primer Vicepresidente a don Ángel Rebolledo Lemus y a don Jeremy Pallant como Segundo Vicepresidente.

CIRCULARES

INDICE DE CIRCULARES DE MARZO
(Por fecha y número correlativos)

Fecha	Bancos Nº	Sociedades Financieras Nº	Materia	Pág.
10.03.04	3.260		RECOPIACION ACTUALIZADA DE NORMAS. Capítulo 12-9. Relación de operaciones activas y pasivas. Complementa instrucciones.	4
23.03.04	3.261		RECOPIACION ACTUALIZADA DE NORMAS. Capítulo 12-4. Personas relacionadas por propiedad o gestión a una institución financiera.	4
24.03.04	3.262		RECOPIACION ACTUALIZADA DE NORMAS. Capítulo 18-1. Publicación de estados de situación. Modifica instrucciones.	4
25.03.04	3.263		RECOPIACION ACTUALIZADA DE NORMAS. Capítulo 9-1. Operaciones con letras de crédito. Complementa instrucciones.	4
25.03.04	3.264		RECOPIACION ACTUALIZADA DE NORMAS. Capítulo 19-2. Auditores Externos. Actualiza nómina de firmas inscritas.	5
31.03.04	3.265		RECOPIACION ACTUALIZADA DE NORMAS. Capítulo 18-1. Publicación de estados de situación. Modifica instrucciones.	5

* Texto de las circulares se encuentra en página web: <http://www.sbf.cl/normativa.html>

CIRCULAR

BANCOS N° 3.260

Santiago, 10 de marzo de 2004

RECOPIACION ACTUALIZADA DE NORMAS. Capítulo 12-9. Relación de operaciones activas y pasivas. Complementa instrucciones.

Ante consultas que se han planteado en relación con las nuevas normas sobre liquidez que deben aplicarse a partir del próximo mes, se modifican algunas instrucciones del Capítulo 12-9 de la Recopilación Actualizada de Normas

CIRCULAR

BANCOS N° 3.261

Santiago, 23 de marzo de 2004

RECOPIACION ACTUALIZADA DE NORMAS. Capítulo 12-4. Personas relacionadas por propiedad o gestión a una institución financiera.

Se amplía al 5% el límite de la cantidad de acciones de un banco con presencia bursátil que puede tener una persona para no considerarla relacionada a éste. Establece que conformará un grupo aparte de entidades relacionadas la sociedad que tenga un director común con un banco o sus filiales. Modifica el Capítulo 12-4 de la Recopilación Actualizada de Normas.

CIRCULAR

BANCOS N° 3.262

Santiago, 24 de marzo de 2004

RECOPIACION ACTUALIZADA DE NORMAS. Capítulo 18-1. Publicación de estados de situación. Modifica instrucciones.

Modifica el formato del balance y del estado de resultados, suprimiendo las líneas correspondientes a "Provisiones Voluntarias".

CIRCULAR

BANCOS N° 3.263

Santiago, 25 de marzo de 2004

RECOPIACION ACTUALIZADA DE NORMAS. Capítulo 9-1. Operaciones con letras de crédito. Complementa instrucciones.

Se incorporan nuevos códigos de tablas de desarrollo para letras de crédito que han sido registradas en esta Superintendencia. Se reemplaza el Anexo N° 11 del Capítulo 9-1.

CIRCULAR

BANCOS Nº 3.264

Santiago, 25 de marzo de 2004

RECOPIACION ACTUALIZADA DE NORMAS. Capítulo 19-2. Auditores Externos. Actualiza nómina de firmas inscritas.

Incorpora a la nómina de firmas auditoras registradas en esta Superintendencia a la firma Landa Consultores Auditores Limitada. Reemplaza el Anexo Nº 1 del Capítulo 19-2 de la Recopilación Actualizada de Normas.

CIRCULAR

BANCOS Nº 3.265

Santiago, 31 de marzo de 2004

RECOPIACION ACTUALIZADA DE NORMAS. Capítulo 18-1. Publicación de estados de situación. Modifica instrucciones.

Se eliminan en los anexos del Capítulo 18-1 las partidas 1105 y 4207, como asimismo se modifica el contenido de las partidas 4205 y 6110.

**EVOLUCION DEL
SISTEMA FINANCIERO**

EVOLUCION DE LOS ACTIVOS, PASIVOS Y RESULTADOS POR RUBRO DEL SISTEMA FINANCIERO
(cifras en miles de millones de pesos de cada mes)

	Dic-2002	Ago-2003	Sep-2003	Oct-2003	Nov-2003	Dic-2003	Ene-2004	Feb-2004	Mar-2004	Estructura de Activos, Pasivos y Resultados Mar-2004 (1)
I. ACTIVOS										
Fondos Disponibles (netos de canje)	1.590	1.421	1.254	1.248	1.230	1.918	1.534	1.325	1.596	3,27
Colocaciones totales	31.675	32.929	32.856	33.032	33.374	33.481	33.531	33.527	34.099	69,87
Colocaciones comerciales	17.180	17.347	17.351	17.324	17.518	17.608	17.651	17.625	17.777	36,42
Colocaciones de consumo	2.683	2.927	3.003	3.060	3.099	3.167	3.179	3.210	3.299	6,76
Colocaciones de comercio exterior	3.066	3.185	3.042	2.936	2.994	2.901	2.914	2.978	3.244	6,65
Colocaciones hipotecarias para la vivienda	5.485	5.926	5.999	6.106	6.163	6.231	6.193	6.216	6.322	12,95
Colocaciones interbancarias	407	561	480	623	579	649	631	574	424	0,87
Colocaciones vencidas	577	601	599	585	571	547	553	551	535	1,10
Contratos de leasing	1.101	1.247	1.248	1.272	1.283	1.284	1.304	1.322	1.366	2,80
Operaciones de Factoraje	70	65	68	68	69	93	85	86	130	0,27
Otras (incluidos sobregiros)	1.105	1.069	1.066	1.057	1.098	1.000	1.021	967	1.003	2,05
Operaciones con pacto	521	305	343	365	314	451	358	398	304	0,62
Inversiones totales	8.775	8.919	8.779	8.727	8.472	8.742	8.925	9.177	9.542	19,55
Activo fijo físico	825	805	804	807	804	807	808	804	802	1,64
Inversiones en sociedades y sucursales en el exterior	387	437	443	450	460	464	462	469	469	0,96
Otros activos	1.240	1.632	1.943	1.593	1.771	1.417	1.636	1.526	1.992	4,08
Total	45.011	46.447	46.422	46.221	46.424	47.279	47.254	47.227	48.805	100,00
II. PASIVOS										
Depósitos a la vista (netos de canje)	5.192	5.364	5.444	5.269	5.499	6.116	6.186	5.997	6.099	12,50
Depósitos a plazo	20.058	19.678	19.670	19.762	19.363	19.444	19.687	20.009	20.575	42,16
Obligaciones por intermediación	949	1.473	1.234	1.241	1.291	1.076	1.306	1.324	1.762	3,61
Letras de crédito	6.006	6.294	6.325	6.226	6.288	6.230	6.016	6.048	6.099	12,50
Obligaciones con el Banco Central de Chile	263	63	63	309	141	699	67	181	51	0,11
Obligaciones con otras instituciones financieras del país	413	563	482	625	580	649	631	572	420	0,86
Obligaciones con el exterior	2.590	3.151	2.970	2.924	3.116	3.099	3.030	2.931	3.117	6,39
Obligaciones contingentes	1.699	1.852	1.837	1.768	1.867	1.990	2.044	2.061	2.157	4,42
Otras obligaciones con costo	933	772	767	772	763	743	708	707	728	1,49
Bonos subordinados	1.197	1.223	1.191	1.162	1.157	1.143	1.134	1.136	1.150	2,36
Otros pasivos	827	1.048	1.440	1.106	1.282	960	1.299	1.082	1.550	3,18
Provisiones por activos riesgosos	748	735	729	726	724	725	786	784	770	1,58
Provisiones voluntarias	816	801	794	792	788	782	786	784	770	1,58
Capital y reservas	3.558	3.738	3.744	3.750	3.743	3.727	4.300	4.277	4.133	8,47
Utilidad del ejercicio	511	427	460	515	567	623	59	120	192	0,00
Total	45.011	46.447	46.422	46.221	46.424	47.279	47.254	47.227	48.805	100,00
III. ESTADOS DE RESULTADO										
Intereses y reajustes netos	1.823	1.049	1.034	1.024	1.137	1.159	109	222	461	3,78
Comisiones netas	367	291	326	364	400	441	37	70	106	0,87
Diferencias de precio netas	154	50	46	66	58	72	24	50	68	0,56
Diferencias de cambio netas	(78)	103	235	386	419	536	20	36	(52)	(0,43)
Otros ingresos de operación netos	(34)	(18)	(20)	(24)	(25)	(30)	(1)	(3)	(9)	(0,07)
Recuperación de colocaciones e inv. castigadas	98	83	93	106	117	132	10	18	30	0,24
Corrección monetaria neta	(53)	(28)	(31)	(35)	(34)	(27)	8	13	14	0,11
Resultado operacional bruto	2.277	1.530	1.683	1.887	2.072	2.282	209	408	618	5,07
Total gastos de apoyo operacional	1.257	802	903	1.009	1.114	1.224	103	202	304	2,49
Gastos del personal y directorio	677	436	490	550	606	664	57	113	170	1,39
Gastos de administración	411	256	287	321	355	392	32	62	93	0,76
Depreciaciones y otros	169	110	125	139	153	168	14	27	41	0,33
Provisiones por activos riesgosos	449	274	300	336	372	413	40	70	100	0,82
Resultado operacional neto	571	454	480	541	586	646	65	135	215	1,76
Utilidad por inversión en sociedades	93	63	73	83	91	100	10	18	29	0,24
Otros ingresos y gastos netos	(101)	1	0	1	2	(13)	(2)	(7)	(13)	(0,11)
Provisiones voluntarias	(26)	(2)	(2)	(1)	(2)	(10)	0	0	0	0,00
Provisión para impuesto	79	93	95	110	115	121	14	26	39	0,32
Utilidad del ejercicio	511	427	460	515	567	623	59	120	192	1,58

(1) Los rubros de Activos y Pasivos se presentan como porcentaje de los activos totales depurados. Los rubros de Resultados se presentan en la misma forma previa anualización de los montos.

COLOCACIONES DEL SISTEMA FINANCIERO EN MONEDA CHILENA
Saldos a fin de mes (en miles de millones de pesos de cada mes)

		Efectivas			En letras de crédito	Contingentes	Vencidas	Total Colocaciones	Cart.vend.al BC o recomp. s/ Ley 18.818	Total
		No reajust.	Reajust.	Total						
1998	Diciembre	6.393	8.880	15.273	4.804	697	339	21.113	106	21.219
1999	Diciembre	5.462	9.959	15.421	5.626	669	416	22.133	106	22.239
2000	Diciembre	5.970	10.898	16.867	5.463	722	474	23.527	107	23.634
2001	Diciembre	6.968	10.291	17.259	6.002	860	475	24.595	115	24.711
2002	Diciembre	8.677	9.491	18.168	6.229	931	552	25.880	115	25.995
2003	Abril	9.355	9.552	18.907	6.366	884	602	26.758	112	26.870
	Mayo	9.773	9.353	19.125	6.412	881	599	27.018	112	27.130
	Junio	9.665	9.228	18.893	6.450	867	592	26.802	112	26.914
	Julio	9.739	9.188	18.927	6.433	883	582	26.825	112	26.937
	Agosto	9.854	9.246	19.100	6.445	858	579	26.982	109	27.091
	Septiembre	9.906	9.323	19.229	6.445	864	578	27.116	109	27.225
	Octubre	10.118	9.435	19.553	6.514	889	566	27.522	109	27.631
	Noviembre	10.413	9.333	19.746	6.511	941	553	27.752	109	27.860
	Diciembre	10.846	8.999	19.846	6.501	967	536	27.850	109	27.959
2004	Enero	11.219	8.745	19.964	6.433	981	542	27.920	109	28.029
	Febrero	11.195	8.731	19.926	6.393	969	540	27.828	109	27.937
	Marzo	11.082	9.037	20.119	6.383	948	520	27.970	110	28.079

COLOCACIONES DEL SISTEMA FINANCIERO EN MONEDA EXTRANJERA
Saldos a fin de mes (en millones de dólares de cada mes)

		Efectivas	Contingentes	Vencidas	Total Colocaciones	Cart.vend.al BC o recomp. s/ Ley 18.818	Total
1999	Diciembre	4.589	2.155	24	6.767	22	6.790
2000	Diciembre	4.981	1.732	22	6.735	19	6.754
2001	Diciembre	5.685	1.572	24	7.280	21	7.301
2002	Diciembre	5.028	1.524	36	6.588	21	6.609
2003	Abril	4.946	1.629	42	6.617	22	6.639
	Mayo	4.925	1.643	42	6.610	22	6.632
	Junio	4.840	1.734	35	6.610	22	6.632
	Julio	4.841	1.843	32	6.716	22	6.738
	Agosto	4.790	1.898	32	6.720	23	6.742
	Septiembre	4.816	1.907	30	6.753	23	6.776
	Octubre	4.851	1.866	31	6.747	23	6.770
	Noviembre	4.925	1.996	28	6.948	23	6.971
	Diciembre	5.029	2.203	18	7.251	23	7.273
2004	Enero	4.933	2.265	18	7.216	23	7.239
	Febrero	5.005	2.343	18	7.366	23	7.388
	Marzo	5.169	2.450	24	7.644	23	7.666

La moneda extranjera se ha convertido según tipo de cambio de representación contable a la fecha respectiva.

DEPOSITOS Y CAPTACIONES DEL SISTEMA FINANCIERO
Saldos a fin de mes (en miles de millones de pesos de cada mes)

		Moneda chilena			Moneda Extranjera	Total
		No reajutable	Reajutable	Total		
1998	Diciembre	9.975	9.057	19.032	1.178	20.210
1999	Diciembre	9.657	10.477	20.134	1.865	21.999
2000	Diciembre	11.096	11.885	22.981	2.273	25.254
2001	Diciembre	13.390	10.376	23.766	2.841	26.607
2002	Diciembre	17.120	8.468	25.588	2.972	28.560
2003	Abril	18.086	8.421	26.507	2.938	29.445
	Mayo	16.801	8.650	25.450	3.022	28.472
	Junio	18.360	8.563	26.923	3.001	29.924
	Julio	17.232	8.393	25.625	3.145	28.770
	Agosto	16.562	8.202	24.765	3.161	27.926
	Septiembre	17.378	7.930	25.308	3.067	28.376
	Octubre	17.450	7.763	25.213	2.917	28.130
	Noviembre	17.612	7.574	25.186	3.055	28.242
	Diciembre	18.087	7.578	25.665	2.954	28.619
2004	Enero	18.147	7.489	25.637	2.980	28.617
	Febrero	17.980	7.622	25.602	3.117	28.719
	Marzo	19.650	7.602	27.252	3.150	30.402

La moneda extranjera se ha convertido según tipo de cambio de representación contable a la fecha respectiva.

DEPOSITOS Y CAPTACIONES DEL SISTEMA FINANCIERO EN MONEDA CHILENA
Saldos a fin de mes (en miles de millones de pesos de cada mes)

		Cuentas Corrientes	Depósitos y Captaciones hasta 1 año			Dep. y Capt. a más de 1 año	Depósitos de Ahorro a Plazo	Bonos (*)	Otros (**)	Total Depósitos y Captaciones en MCH
			de 30 a 89 días	de 90 ds. a 1 año	Total					
1998	Diciembre	2.919	4.449	5.353	9.802	2.082	1.868	243	2.072	18.987
1999	Diciembre	3.119	4.754	4.793	9.547	3.581	1.975	449	1.397	20.069
2000	Diciembre	3.637	4.578	5.087	9.665	4.219	2.159	592	2.631	22.902
2001	Diciembre	3.809	4.976	4.646	9.622	4.868	2.306	588	2.495	23.688
2002	Diciembre	4.338	4.680	3.541	8.221	7.128	2.335	556	2.899	25.478
2003	Abril	4.531	5.292	2.561	7.854	7.360	2.380	532	3.584	26.239
	Mayo	4.442	5.332	2.589	7.921	7.184	2.390	535	2.871	25.344
	Junio	4.493	5.020	2.979	8.000	6.975	2.379	502	4.476	26.825
	Julio	4.168	4.974	3.209	8.183	6.627	2.360	500	3.687	25.526
	Agosto	4.091	4.909	3.155	8.064	6.704	2.345	472	2.991	24.666
	Septiembre	4.229	4.970	3.302	8.272	6.618	2.338	472	3.281	25.209
	Octubre	4.155	5.065	3.539	8.605	6.461	2.319	461	3.111	25.112
	Noviembre	4.284	4.697	3.588	8.285	6.287	2.289	462	3.466	25.072
	Diciembre	4.929	4.779	3.682	8.461	6.372	2.249	413	3.129	25.554
2004	Enero	4.714	4.880	3.940	8.820	6.365	2.220	408	3.006	25.533
	Febrero	4.567	4.585	4.235	8.820	6.529	2.196	406	2.985	25.502
	Marzo	4.659	4.907	4.468	9.376	6.486	2.178	411	4.031	27.141

Notas:

(*) Incluye obligaciones por bonos.

(**) Incluye otros saldos acreedores a plazo y a la vista y cuentas de depósito a la vista. Se excluyen las cuentas por pagar.

**PRESTAMOS OBTENIDOS EN EL BANCO CENTRAL DE CHILE
POR EL SISTEMA FINANCIERO
SalDOS a fin de mes (en miles de millones de pesos de cada mes)**

		<u>Hasta 1 año</u>	<u>A más de 1 año</u>		Total Ptmos. obtenidos en Bco. Central	
		Préstamos	Líneas de reprogramac. de deudas	Otros préstamos		Total
1998	Diciembre	37	76	64	140	177
1999	Diciembre	0	62	58	120	120
2000	Diciembre	36	52	52	105	140
2001	Diciembre	474	43	45	88	561
2002	Diciembre	192	33	38	71	263
2003	Abril	37	31	34	64	101
	Mayo	3	30	34	64	67
	Junio	89	29	32	61	150
	Julio	18	28	32	60	78
	Agosto	4	28	32	59	63
	Septiembre	5	27	30	57	63
	Octubre	253	27	29	56	309
	Noviembre	86	26	29	56	141
	Diciembre	645	26	29	54	699
2004	Enero	15	25	28	53	67
	Febrero	130	24	27	51	181
	Marzo	3	23	25	49	51

La moneda extranjera se ha convertido según tipo de cambio de representación contable a la fecha respectiva.

**PRESTAMOS OBTENIDOS EN EL EXTERIOR POR EL SISTEMA FINANCIERO
SalDOS a fin de mes (en millones de dólares de cada mes)**

		<u>Hasta 1 año</u>	<u>A más de 1 año</u>	Total Ptmos. obtenidos en el exterior
1998	Diciembre	870	1.347	2.216
1999	Diciembre	260	1.212	1.472
2000	Diciembre	428	738	1.166
2001	Diciembre	1.043	845	1.888
2002	Diciembre	1.238	1.949	3.187
2003	Abril	1.273	2.043	3.317
	Mayo	1.256	2.130	3.386
	Junio	1.244	2.181	3.425
	Julio	1.541	2.243	3.783
	Agosto	1.657	2.369	4.026
	Septiembre	1.662	2.357	4.019
	Octubre	1.744	2.441	4.185
	Noviembre	2.107	2.368	4.475
	Diciembre	2.254	2.417	4.671
2004	Enero	2.127	2.466	4.593
	Febrero	2.021	2.404	4.425
	Marzo	2.032	2.460	4.491

RESULTADOS DEL SISTEMA FINANCIERO
(en millones de pesos de cada mes)

	Acumulado a Diciembre 2002	Diciembre 2002 Promedio mensual	VARIACION MENSUAL (*)						Acumulado a Marzo 2004
			Octubre 2003	Noviembre 2003	Diciembre 2003	Enero 2004	Febrero 2004	Marzo 2004	
Ingresos de Operación	12.131.120	1.010.927	1.689.907	732.718	1.475.052	1.050.139	758.499	1.477.275	3.285.913
Gastos de Operación	9.800.816	816.735	1.481.161	548.904	1.271.998	859.805	572.611	1.278.818	2.711.235
Resultado Operacional Bruto	2.330.304	194.192	208.747	183.815	203.054	190.333	185.888	198.457	574.678
Gastos de Apoyo Operacional	1.257.184	104.765	106.659	104.900	109.764	102.756	99.394	101.506	303.656
Resultado Operacional Neto	1.073.120	89.427	102.088	78.915	93.290	87.577	86.494	96.951	271.022
Otros Ingresos Netos	18.494	1.541	8.860	11.396	2.310	7.218	3.566	5.358	16.141
Corrección Monetaria	(53.441)	(4.453)	(4.503)	1.798	6.891	8.272	5.126	262	13.660
Resultado antes de Provisiones	1.038.173	86.514	106.446	92.108	102.492	103.067	95.185	102.571	300.823
Provisiones por Activos Riesgosos	448.552	37.379	36.018	35.583	40.888	30.439	21.797	17.467	69.702
Excedente antes del Impuesto	589.622	49.135	70.428	56.525	61.603	72.628	73.389	85.104	231.121
Impuesto a la Renta	79.003	6.584	15.538	4.727	5.723	13.651	12.534	12.632	38.817
Resultado Neto	510.619	42.552	54.890	51.798	55.881	58.977	60.855	72.473	192.304

(*) Corresponde a los resultados de cada mes.

COLOCACIONES EN LETRAS DE CREDITO
Saldos a fin de mes

	Coloc.Hipot.	TOTAL			VIVIENDA			FINES GENERALES		
	Total Coloc. %	Vigente (miles UF)	Dividendos en cartera vencida (miles UF)	Número de Operac.	Vigente (miles UF)	Dividendos en cartera vencida (miles UF)	Número de Operac.	Vigente (miles UF)	Dividendos en cartera vencida (miles UF)	Número de Operac.
2001										
Septiembre	19,31	367.718	5.932	575.734	218.086	1.934	513.211	149.632	3.998	62.523
Octubre	19,30	368.462	5.967	578.409	218.883	1.907	515.654	149.579	4.059	62.755
Noviembre	19,55	371.355	5.886	580.637	220.260	1.897	517.897	151.095	3.989	62.740
Diciembre	19,87	372.331	5.971	575.566	221.232	2.040	512.536	151.099	3.932	63.030
2002										
Enero	19,57	372.512	6.149	577.334	221.819	2.086	514.182	150.693	4.063	63.152
Febrero	19,51	371.911	6.335	579.361	222.079	2.194	516.189	149.832	4.141	63.172
Marzo	19,49	372.661	6.420	582.332	223.438	2.260	519.490	149.223	4.160	62.842
Abril	19,65	371.409	6.841	583.619	223.174	2.354	520.724	148.235	4.487	62.895
Mayo	19,67	371.754	6.867	586.252	224.063	2.322	523.137	147.691	4.544	63.115
Junio	19,47	373.886	6.755	589.702	225.925	2.271	526.364	147.961	4.484	63.338
Julio	19,40	375.127	6.730	591.976	226.890	2.224	528.570	148.236	4.506	63.406
Agosto	19,34	374.111	6.925	593.171	226.817	2.358	529.761	147.294	4.567	63.410
Septiembre	19,68	359.050	6.777	569.624	218.709	2.274	510.724	140.342	4.503	58.900
Octubre	19,31	374.044	7.070	596.929	227.459	2.388	533.530	146.585	4.683	63.399
Noviembre	19,47	373.583	7.076	598.733	227.947	2.361	535.441	145.636	4.715	63.292
Diciembre	19,56	374.636	7.080	592.655	230.205	2.367	529.321	144.431	4.713	63.334
2003										
Enero	19,29	375.126	7.334	594.893	231.475	2.337	531.249	143.651	4.997	63.644
Febrero	19,20	374.461	7.612	594.000	232.066	2.535	530.534	142.395	5.076	63.466
Marzo	19,42	377.332	7.602	598.644	235.232	2.545	535.026	142.100	5.057	63.618
Abril	19,46	378.654	7.393	600.852	236.477	2.511	537.199	142.178	4.883	63.653
Mayo	19,38	380.246	7.275	603.235	238.459	2.509	539.701	141.787	4.766	63.534
Junio	19,67	383.570	7.325	608.342	241.766	2.486	544.166	141.804	4.839	64.176
Julio	19,50	383.042	7.212	610.399	242.208	2.462	546.361	140.834	4.750	64.038
Agosto	19,44	383.968	7.221	612.093	243.319	2.538	549.178	140.650	4.684	62.915
Septiembre	19,41	383.409	7.089	615.992	245.251	2.495	553.408	138.158	4.593	62.584
Octubre	19,59	386.703	6.866	621.015	248.093	2.409	558.597	138.610	4.457	62.418
Noviembre	19,35	387.073	6.390	624.128	249.238	2.278	561.986	137.835	4.111	62.142
Diciembre	19,22	387.775	5.936	618.967	251.369	1.997	557.275	136.405	3.939	61.692
2004										
Enero	18,98	384.884	6.194	619.175	250.452	2.213	557.784	134.432	3.981	61.391
Febrero	18,78	500.786	7.088	620.505	268.045	2.540	559.428	232.741	4.547	61.077
Marzo	18,47	382.107	6.964	624.431	251.148	2.548	563.928	130.958	4.416	60.503

CHEQUES PRESENTADOS Y SU PORCENTAJE DE PROTESTO

	Número de cheques presentados	% del número de cheques protestados por				Valor de cheques presentados (en MM\$)	% del valor de cheques protestados por			
		Cta. cerrad. o falta de fondos	Orden de no pago	Causas Formales	Total		Cta. cerrad. o falta de fondos	Orden de no pago	Causas Formales	Total
2001										
Septiembre	21.702.991	0,40	0,10	0,14	0,64	37.025.499	0,10	0,03	0,06	0,20
Octubre	26.337.831	0,41	0,11	0,15	0,67	50.902.480	0,09	0,04	0,06	0,19
Noviembre	24.471.619	0,39	0,09	0,14	0,62	45.297.964	0,09	0,03	0,06	0,18
Diciembre	24.321.341	0,37	0,09	0,14	0,60	43.646.664	0,09	0,03	0,08	0,20
2002										
Enero	25.788.588	0,43	0,11	0,18	0,72	46.362.899	0,11	0,04	0,09	0,25
Febrero	20.484.087	0,38	0,10	0,16	0,64	40.537.944	0,09	0,03	0,10	0,22
Marzo	22.592.742	0,36	0,09	0,14	0,59	44.443.932	0,08	0,03	0,08	0,18
Abril	24.759.986	0,37	0,10	0,14	0,61	51.061.617	0,08	0,03	0,15	0,26
Mayo	24.528.465	0,40	0,10	0,14	0,64	48.402.227	0,09	0,03	0,06	0,18
Junio	22.146.331	0,35	0,09	0,12	0,56	44.557.662	0,08	0,03	0,07	0,17
Julio	25.331.661	0,38	0,10	0,13	0,61	51.322.924	0,08	0,03	0,06	0,16
Agosto	23.023.041	0,39	0,09	0,13	0,61	47.773.485	0,08	0,03	0,07	0,17
Septiembre	22.640.482	0,34	0,09	0,12	0,55	45.743.435	0,06	0,04	0,04	0,15
Octubre	25.471.751	0,34	0,09	0,12	0,56	53.985.130	0,06	0,03	0,09	0,18
Noviembre	22.737.015	0,34	0,08	0,12	0,55	45.039.108	0,07	0,02	0,06	0,15
Diciembre	25.603.967	0,33	0,08	0,11	0,53	48.809.596	0,08	0,03	0,05	0,17
2003										
Enero	25.923.661	0,39	0,10	0,18	0,66	47.869.414	0,09	0,03	0,08	0,21
Febrero	20.541.583	0,43	0,11	0,20	0,74	40.231.990	0,09	0,03	0,10	0,23
Marzo	24.346.892	0,39	0,10	0,16	0,65	46.004.195	0,13	0,03	0,09	0,25
Abril	24.826.666	0,36	0,10	0,16	0,63	44.205.815	0,08	0,04	0,07	0,19
Mayo	24.687.284	0,38	0,05	0,18	0,61	40.938.343	0,11	0,02	0,09	0,22
Junio	23.787.939	0,35	0,05	0,17	0,58	39.388.836	0,09	0,02	0,10	0,20
Julio	25.874.620	0,39	0,05	0,19	0,62	43.036.088	0,09	0,01	0,10	0,20
Agosto	23.105.284	0,37	0,05	0,19	0,61	39.090.706	0,09	0,01	0,14	0,24
Septiembre	24.626.393	0,41	0,05	0,20	0,65	41.381.181	0,10	0,01	0,09	0,20
Octubre	25.557.740	0,40	0,05	0,20	0,65	45.349.580	0,09	0,02	0,10	0,20
Noviembre	22.602.955	0,38	0,05	0,20	0,63	40.264.549	0,08	0,01	0,09	0,19
Diciembre	26.050.915	0,41	0,05	0,21	0,67	45.669.298	0,10	0,02	0,09	0,21
2004										
Enero	23.893.335	0,45	0,06	0,25	0,75	42.728.159	0,11	0,02	0,14	0,26
Febrero	20.247.048	0,43	0,06	0,24	0,74	37.981.465	0,10	0,02	0,12	0,23
Marzo	25.416.468	0,38	0,05	0,23	0,67	45.979.237	0,09	0,02	0,12	0,22

LETRAS Y PAGARES PRESENTADOS Y SU PORCENTAJE DE PROTESTO

	Número de documentos presentados	% del número de letras y pagarés		Valor de documentos presentados (MM\$)	% del valor de letras y pagarés	
		Impagos	Protestados		Impagos	Protestados
2001						
Septiembre	229.438	22,52	9,62	181.450	12,67	2,90
Octubre	246.667	20,44	9,97	128.902	17,56	4,53
Noviembre	222.825	20,13	10,55	108.116	16,82	5,16
Diciembre	223.064	21,80	9,23	160.619	12,19	2,90
2002						
Enero	206.217	22,56	10,95	138.114	16,94	4,64
Febrero	167.037	25,01	10,31	124.544	17,27	3,59
Marzo	199.513	24,01	8,27	137.531	19,88	3,02
Abril	211.980	22,42	7,72	137.971	13,49	2,96
Mayo	224.813	19,29	8,55	146.534	14,85	3,11
Junio	211.195	18,64	9,27	197.880	42,44	2,68
Julio	231.323	17,36	8,78	213.963	42,24	2,38
Agosto	236.707	22,44	10,69	205.978	40,42	2,60
Septiembre	204.092	18,25	9,88	211.394	52,68	2,09
Octubre	237.965	17,74	10,32	266.053	57,21	2,12
Noviembre	214.955	24,69	9,89	143.792	34,85	3,20
Diciembre	227.729	18,10	9,71	222.448	48,12	1,97
2003						
Enero	199.722	18,84	11,74	192.000	41,25	2,59
Febrero	155.663	19,42	11,64	126.342	16,41	3,31
Marzo	202.072	17,70	9,85	243.781	49,43	1,97
Abril	198.291	18,21	7,52	199.574	35,72	1,88
Mayo	219.490	16,47	9,50	254.291	45,26	1,89
Junio	215.263	17,93	7,14	218.367	38,40	2,03
Julio	234.317	17,84	9,64	240.360	38,76	2,11
Agosto	213.342	16,77	11,37	155.196	17,62	2,90
Septiembre	218.112	17,22	9,40	145.889	21,51	2,58
Octubre	214.789	15,36	10,92	142.908	17,90	3,02
Noviembre	203.432	17,34	10,82	133.579	24,76	3,24
Diciembre	218.199	19,36	9,58	171.377	28,40	2,48
2004						
Enero	175.978	20,75	12,07	145.250	17,20	3,07
Febrero	145.839	23,35	9,84	153.638	24,95	2,09
Marzo	195.688	21,35	8,95	251.092	48,89	1,48

Nota:

No se consideran los documentos emitidos por la institución financiera por la cancelación de un préstamo.

INDICADORES ECONOMICOS

INDICE DE PRECIOS AL CONSUMIDOR, UNIDAD DE FOMENTO Y DOLAR DE REPRESENTACION CONTABLE

		I.P.C. (1)			U.F (2)			Dólar de representación contable (3)		
		Indice general	Variación		Valor (último día del mes) \$	Variación		Valor (último día del mes) \$	Variación	
			mensual	acumulado en el año		mensual	acumulado en el año		mensual	acumulado en el año
			%	%		%	%		%	%
1998	Diciembre	310,51	0,5	4,7	14.685,39	0,3	4,2	473,77	1,6	7,7
1999	Diciembre	102,31	0,3	2,3	15.066,96	0,3	2,6	527,70	-3,3	11,4
2000	Enero	102,49	0,2	0,2	15.107,78	0,3	0,3	517,89	-1,9	-1,9
	Febrero	103,06	0,6	0,7	15.141,78	0,2	0,5	503,98	-2,7	-4,5
	Marzo	103,81	0,7	1,5	15.215,63	0,5	1,0	501,41	-0,5	-5,0
	Abril	104,31	0,5	2,0	15.316,69	0,7	1,7	515,61	2,8	-2,3
	Mayo	104,53	0,2	2,2	15.403,19	0,6	2,2	524,77	1,8	-0,6
	Junio	104,77	0,2	2,4	15.447,10	0,3	2,5	538,61	2,6	2,1
	Julio	104,91	0,1	2,5	15.478,29	0,2	2,7	556,38	3,3	5,4
	Agosto	105,18	0,3	2,8	15.498,26	0,1	2,9	562,44	1,1	6,6
	Septiembre	105,82	0,6	3,4	15.535,30	0,2	3,1	565,37	0,5	7,1
	Octubre	106,46	0,6	4,1	15.615,42	0,5	3,6	571,94	1,2	8,4
	Noviembre	106,82	0,3	4,4	15.708,21	0,6	4,3	580,37	1,5	10,0
	Diciembre	106,94	0,1	4,5	15.769,92	0,4	4,7	572,68	-1,3	8,5
2001	Enero	107,30	0,3	0,3	15.794,84	0,2	0,2	563,62	-1,6	-1,6
	Febrero	106,97	-0,3	0,0	15.831,57	0,2	0,4	567,21	0,6	-1,0
	Marzo	107,48	0,5	0,5	15.813,07	-0,1	0,3	592,91	4,5	3,5
	Abril	107,97	0,5	1,0	15.854,54	0,3	0,5	599,89	1,2	4,8
	Mayo	108,44	0,4	1,4	15.934,58	0,5	1,0	610,53	1,8	6,6
	Junio	108,50	0,1	1,5	16.002,32	0,4	1,5	626,65	2,6	9,4
	Julio	108,29	-0,2	1,3	16.032,87	0,2	1,7	664,38	6,0	16,0
	Agosto	109,16	0,8	2,1	16.014,75	-0,1	1,6	660,57	-0,6	15,3
	Septiembre	109,96	0,7	2,8	16.094,96	0,5	2,1	696,23	5,4	21,6
	Octubre	110,11	0,1	3,0	16.213,55	0,7	2,8	716,62	2,9	25,1
	Noviembre	110,10	0,0	3,0	16.257,78	0,3	3,1	681,90	-4,8	19,1
	Diciembre	109,76	-0,3	2,6	16.262,66	0,0	3,1	656,20	-3,8	14,6
2002	Enero	109,67	-0,1	-0,1	16.228,02	-0,2	-0,2	678,19	3,4	3,4
	Febrero	109,68	0,0	-0,1	16.202,87	-0,2	-0,4	675,30	-0,4	2,9
	Marzo	110,26	0,5	0,5	16.197,66	0,0	-0,4	664,44	-1,6	1,3
	Abril	110,67	0,4	0,8	16.254,31	0,3	-0,1	649,09	-2,3	-1,1
	Mayo	110,77	0,1	0,9	16.324,83	0,4	0,4	654,44	0,8	-0,3
	Junio	110,63	-0,1	0,8	16.355,20	0,2	0,6	697,62	6,6	6,3
	Julio	111,12	0,4	1,2	16.348,49	0,0	0,5	700,98	0,5	6,8
	Agosto	111,54	0,4	1,6	16.390,11	0,3	0,8	715,16	2,0	9,0
	Septiembre	112,48	0,8	2,5	16.455,03	0,4	1,2	747,62	4,5	13,9
	Octubre	113,46	0,9	3,4	16.568,18	0,7	1,9	733,24	-1,9	11,7
	Noviembre	113,36	-0,1	3,3	16.711,03	0,9	2,8	705,10	-3,8	7,5
	Diciembre	112,86	-0,4	2,8	16.744,12	0,2	3,0	712,38	1,0	8,6
2003	Enero	112,97	0,1	0,1	16.691,70	-0,3	-0,3	734,34	3,1	3,1
	Febrero	113,88	0,8	0,9	16.683,60	0,0	-0,4	753,54	2,6	5,8
	Marzo	115,21	1,2	2,1	16.783,60	0,6	0,2	727,36	-3,5	2,1
	Abril	115,10	-0,1	2,0	16.963,53	1,1	1,3	705,32	-3,0	-1,0
	Mayo	114,66	-0,4	1,6	17.012,26	0,3	1,6	710,12	0,7	-0,3
	Junio	114,66	0,0	1,6	16.959,67	-0,3	1,3	697,23	-1,8	-2,1
	Julio	114,56	-0,1	1,5	16.939,29	-0,1	1,2	705,64	1,2	-0,9
	Agosto	114,75	0,2	1,7	16.927,27	-0,1	1,1	699,39	-0,9	-1,8
	Septiembre	114,97	0,2	1,9	16.946,03	0,1	1,2	665,13	-4,9	-6,6
	Octubre	114,79	-0,2	1,7	16.980,25	0,2	1,4	628,10	-5,6	-11,8
	Noviembre	114,44	-0,3	1,4	16.966,31	-0,1	1,3	624,51	-0,6	-12,3
	Diciembre	114,07	-0,3	1,1	16.920,00	-0,3	1,1	599,42	-4,0	-15,9
2004	Enero	113,86	-0,2	-0,2	16.869,24	-0,3	-0,3	596,78	-0,4	-0,4
	Febrero	113,87	0,0	-0,2	16.831,28	-0,2	-0,5	594,32	-0,4	-0,9
	Marzo	114,35	0,4	0,2	16.820,82	-0,1	-0,6	623,21	4,9	4,0

Notas:

% Variación mensual: considera la variación desde el último día del mes anterior hasta el último del mes respectivo.

% Variación acumulada: considera la variación desde el último día del año precedente hasta el último del mes respectivo.

(1) Fuente: Instituto Nacional de Estadísticas. La base de cálculo cambió en abril de 1989 = 100 y posteriormente en enero de 1999 = 100.

(2) Mediante Decreto Supremo N° 613 de 19.07.77, se determinó fijar valores diarios para la Unidad de Fomento, sobre la base de indexar dichos valores, mensualmente de acuerdo con la variación experimentada por el Índice de Precios al Consumidor fijado por el INE durante el mes anterior a aquél para el cual se calcula la UF.

(3) Hasta diciembre de 1990, el tipo de cambio de representación contable fue fijado teniendo como referencia el valor del dólar acuerdo N° 1658. Durante 1991, el citado tipo de cambio fue ajustándose progresivamente hacia el valor del dólar observado, proceso que culminó en diciembre de 1991.

**ESTADISTICAS DIARIAS DEL VALOR DE LA UNIDAD DE FOMENTO
Y COTIZACION DEL DOLAR (en pesos)**

Día	UNIDAD DE FOMENTO	COTIZACION DEL DOLAR	
		OBSERVADO (1) Acdo. Nº 1.458	REFERENCIA (2) Acdo. Nº 227
2004			
10 de febrero	16.853,37	586,96	547,43
11 de febrero	16.852,20	583,23	548,24
12 de febrero	16.851,04	582,45	547,28
13 de febrero	16.849,88	577,01	547,26
14 de febrero	16.848,71	-	-
15 de febrero	16.847,55	-	-
16 de febrero	16.846,39	576,40	547,87
17 de febrero	16.845,22	579,80	547,19
18 de febrero	16.844,06	572,55	547,48
19 de febrero	16.842,90	571,35	548,81
20 de febrero	16.841,74	581,24	549,37
21 de febrero	16.840,57	-	-
22 de febrero	16.839,41	-	-
23 de febrero	16.838,25	585,28	550,26
24 de febrero	16.837,09	586,65	549,99
25 de febrero	16.835,92	589,75	549,90
26 de febrero	16.834,76	588,02	551,66
27 de febrero	16.833,60	594,32	551,77
28 de febrero	16.832,44	-	-
29 de febrero	16.831,28	-	-
1 de marzo	16.830,11	592,87	551,39
2 de marzo	16.828,95	588,04	552,15
3 de marzo	16.827,79	590,28	554,23
4 de marzo	16.826,63	598,86	553,80
5 de marzo	16.825,47	601,38	554,03
6 de marzo	16.824,30	-	-
7 de marzo	16.823,14	-	-
8 de marzo	16.821,98	593,22	553,22
9 de marzo	16.820,82	593,47	552,98
10 de marzo	16.820,82	593,96	553,42
11 de marzo	16.820,82	601,10	553,73
12 de marzo	16.820,82	600,80	554,14
13 de marzo	16.820,82	-	-
14 de marzo	16.820,82	-	-
15 de marzo	16.820,82	601,40	553,63
16 de marzo	16.820,82	604,56	553,09
17 de marzo	16.820,82	605,71	553,45
18 de marzo	16.820,82	607,91	553,04
19 de marzo	16.820,82	603,35	552,50
20 de marzo	16.820,82	-	-
21 de marzo	16.820,82	-	-
22 de marzo	16.820,82	606,96	552,55
23 de marzo	16.820,82	607,64	553,07
24 de marzo	16.820,82	610,69	553,65
25 de marzo	16.820,82	614,62	554,03
26 de marzo	16.820,82	614,51	553,58
27 de marzo	16.820,82	-	-
28 de marzo	16.820,82	-	-
29 de marzo	16.820,82	617,15	553,99
30 de marzo	16.820,82	618,29	553,57
31 de marzo	16.820,82	623,21	552,92
1 de abril	16.820,82	616,41	551,80
2 de abril	16.820,82	610,55	552,67
3 de abril	16.820,82	-	-
4 de abril	16.820,82	-	-
5 de abril	16.820,82	609,36	554,94
6 de abril	16.820,82	605,70	554,69
7 de abril	16.820,82	603,91	554,41
8 de abril	16.820,82	606,83	554,81
9 de abril	16.820,82	-	-

- (1) El Comité Ejecutivo del Banco Central, en sesión 1.458 de 06-08-82, acordó publicar diariamente el tipo de cambio del dólar USA en función de las transacciones efectuadas por empresas bancarias el día hábil bancario anterior. Este tipo de cambio se utiliza para establecer el monto en pesos que corresponda pagar por concepto de derechos aduaneros y otros gravámenes o impuestos en relación al valor de las monedas extranjeras, además de otras determinaciones de carácter aduanero o tributario que corresponda efectuar.
- (2) El Consejo del Banco Central, en sesión 227 de 03-07-92, acordó que el tipo de cambio para las operaciones que realice dicho Organismo en el mercado de divisas, se determinará sobre la base de una "canasta referencial de monedas" (CRM), compuesta por 0,3497 unidades de dólares estadounidenses; 0,3182 unidades de marcos alemanes y 17,45 unidades de yenes japoneses. El valor así fijado para el 03-07-92, fue de \$ 271,41, el que se reajusta diariamente a partir de esa misma fecha, según la variación que experimente la UF, y al cual se le deduce diariamente un importe equivalente a la tasa de inflación externa que el Consejo del Banco Central estime para el período respectivo.

EQUIVALENCIAS DE MONEDAS EXTRANJERAS Y ORO SELLADO CHILENO PARA EFECTOS DE REPRESENTACION CONTABLE

País	Moneda	Al 29-02-2004		Al 31-03-2004	
		Monedas Extranjeras por dólar USA		Monedas Extranjeras por dólar USA	
Argentina	Peso	2,9230	203,33	2,8580	218,06
Australia	Dólar	1,2967	458,33	1,3273	469,53
Bolivia	Boliviano	7,8620	75,59	7,8920	78,97
Brasil	Real	2,9320	202,70	2,9070	214,38
Canadá	Dólar	1,3410	443,19	1,3066	476,97
China Popular	Yuan	8,2770	71,80	8,2771	75,29
Colombia	Peso	2.695,0000	0,22	2.678,0000	0,23
Dinamarca	Corona	5,9878	99,26	6,1060	102,07
Emiratos Arabes Unidos	Dirham	3,6726	161,83	3,6693	169,84
Estados Unidos	Dólar	1,0000	594,32	1,0000	623,21
Gran Bretaña	Libra	0,5371	1.106,54	0,5473	1.138,70
Hong Kong	Dólar	7,7840	76,35	7,7960	79,94
India	Rupia	45,2000	13,15	44,0550	14,15
Japón	Yen	109,5800	5,42	105,6100	5,90
México	Nuevo Peso	11,0560	53,76	11,1920	55,68
Noruega	Corona	7,0494	84,31	6,9011	90,31
Nueva Zelandia	Dólar	1,4537	408,83	1,5228	409,25
Paraguay	Guaraní	6.030,0000	0,10	5.975,0000	0,10
Perú	Nuevo Sol	3,4732	171,12	3,4600	180,12
Singapur	Dólar	1,7028	349,03	1,6830	370,30
Sudáfrica	Rand	6,6362	89,56	6,3215	98,59
Suecia	Corona	7,4163	80,14	7,5961	82,04
Suiza	Franco	1,2669	469,11	1,2796	487,04
Taiwan	Dólar	33,2400	17,88	33,1530	18,80
Uruguay	Peso	29,4300	20,19	29,6850	20,99
Venezuela	Bolívar	1.915,2000	0,31	1.916,0000	0,33
U.E.M.	Euro	0,8038	739,39	0,8203	759,73
CHILE	Peso Oro Sellado Chileno		1.375,51		1.540,49

Nota: La Superintendencia de Bancos e Instituciones Financieras fija el valor del dólar de representación contable en base al tipo de cambio de referencia (Acdo. 1.658), es decir, aquel que se utiliza para las operaciones que realiza en el mercado de divisas el Banco Central de Chile. La equivalencia de las demás monedas extranjeras se establece según la paridad que éstas tengan con el dólar norteamericano.

TASA DE INTERES PROMEDIO DE LOS DEPOSITOS Y CAPTACIONES EN MONEDA CHILENA NO REAJUSTABLES

		A menos de 30 ds.		De 30 a 89 ds.		De 90 ds. a 1 año		A más de 1 año		Total	
		Tasa mensual % (1)	Monto MM\$	Tasa mensual %	Monto MM\$	Tasa mensual %	Monto MM\$	Tasa mensual %	Monto MM\$	Tasa mensual %	Monto MM\$
2003	Octubre			0,23	3.218.013	0,28	844.782	0,34	182.746	0,24	4.245.541
	Noviembre			0,23	2.512.399	0,27	526.908	0,29	126.666	0,24	3.165.973
	Diciembre			0,21	3.024.794	0,25	775.430	0,29	101.637	0,22	3.901.861
2004	Enero			0,17	2.780.934	0,21	932.158	0,26	137.834	0,18	3.850.926
	Febrero			0,14	2.405.149	0,18	876.293	0,25	99.934	0,15	3.381.376
	Marzo			0,14	3.428.124	0,17	1.071.659	0,23	96.161	0,15	4.595.944

La tasa de interés corresponde al interés promedio ponderado.

La columna monto corresponde a la suma de los montos transados cada día del mes correspondiente.

Los antecedentes están referidos a casas matrices y sucursales en la Región Metropolitana.

(1) Operaciones no autorizadas por Ley.

TASA DE INTERES PROMEDIO DE LOS DEPOSITOS Y CAPTACIONES EN MONEDA CHILENA REAJUSTABLES SEGUN UF

		A menos de 30 ds.		De 30 a 89 ds.		De 90 ds. a 1 año		A más de 1 año		Total	
		Tasa anual % (1)	Monto MM\$	Tasa anual %	Monto MM\$	Tasa anual %	Monto MM\$	Tasa anual %	Monto MM\$	Tasa anual %	Monto MM\$
2003	Octubre			0,11	6	1,40	385.660	1,65	188.208	1,48	573.874
	Noviembre			2,21	85	3,54	211.429	2,34	173.063	3,00	384.577
	Diciembre			4,23	15	4,61	132.337	2,38	315.656	3,04	448.008
2004	Enero			3,74	6	4,50	325.411	2,11	201.160	3,59	526.577
	Febrero			1,87	19	2,00	285.013	1,46	353.669	1,70	638.701
	Marzo			0,00	0	0,48	186.648	0,83	335.357	0,70	522.005

La tasa de interés corresponde al interés promedio ponderado.

La columna monto corresponde a la suma de los montos transados cada día del mes correspondiente.

Los antecedentes están referidos a casas matrices y sucursales en la Región Metropolitana.

(1) Operaciones no autorizadas por Ley.

TASA DE INTERES PROMEDIO DE LOS DEPOSITOS Y CAPTACIONES EN MONEDA CHILENA REAJUSTABLES SEGUN TIPO DE CAMBIO

		A menos de 30 ds.		De 30 a 89 ds.		De 90 ds. a 1 año		A más de 1 año		Total	
		Tasa anual % (1)	Monto MM\$	Tasa anual %	Monto MM\$	Tasa anual %	Monto MM\$	Tasa anual %	Monto MM\$	Tasa anual %	Monto MM\$
2003	Octubre			2,21	2.371	0,00	0	0,00	0	2,21	2.371
	Noviembre			1,64	994	1,00	10.491	0,00	0	1,06	11.485
	Diciembre			0,00	0	3,00	962	0,00	0	3,00	962
2004	Enero			0,00	0	0,00	0	0,00	0	0,00	0
	Febrero			0,00	0	0,00	0	0,00	0	0,00	0
	Marzo			0,00	0	1,31	11.053	0,00	0	1,31	11.053

La tasa de interés corresponde al interés promedio ponderado.

La columna monto corresponde a la suma de los montos transados cada día del mes correspondiente.

Los antecedentes están referidos a casas matrices y sucursales en la Región Metropolitana.

(1) Operaciones no autorizadas por Ley.

TASA DE INTERES PROMEDIO DE LOS DEPOSITOS Y CAPTACIONES INTERBANCARIOS NO REAJUSTABLES. MONEDA CHILENA

		A menos de 30 ds.		De 30 a 89 ds.		De 90 ds. a 1 año		A más de 1 año		Total	
		Tasa mensual %	Monto MM\$	Tasa mensual %	Monto MM\$	Tasa mensual %	Monto MM\$	Tasa mensual %	Monto MM\$	Tasa mensual %	Monto MM\$
2003	Octubre	0,23	5.657.154	0,25	23.800	0,00	0	0,00	0	0,23	5.680.954
	Noviembre	0,23	5.720.852	0,25	16.800	0,23	11.280	0,00	0	0,23	5.748.932
	Diciembre	0,21	5.767.277	0,00	0	0,23	59.250	0,00	0	0,21	5.826.527
2004	Enero	0,15	6.638.005	0,23	12.000	0,14	9.100	0,00	0	0,15	6.659.105
	Febrero	0,14	6.953.050	0,18	12.000	0,14	46.000	0,00	0	0,14	7.011.050
	Marzo	0,14	7.050.575	0,15	7.000	0,14	108.290	0,00	0	0,14	7.165.865

La tasa de interés corresponde al interés promedio ponderado.

La columna monto corresponde a la suma de los montos transados cada día del mes correspondiente.

Los antecedentes están referidos a casas matrices y sucursales en la Región Metropolitana.

TASA DE INTERES PROMEDIO DE LOS DEPOSITOS Y CAPTACIONES INTERBANCARIOS REAJUSTABLES SEGUN UF

		A menos de 30 ds.		De 30 a 89 ds.		De 90 ds. a 1 año		A más de 1 año		Total	
		Tasa anual %	Monto MM\$	Tasa anual %	Monto MM\$	Tasa anual %	Monto MM\$	Tasa anual %	Monto MM\$	Tasa anual %	Monto MM\$
2003	Octubre	1,00	10.000	0,00	0	1,94	1.207	0,00	0	1,10	11.207
	Noviembre	0,00	0	4,70	5.040	0,00	0	0,00	0	4,70	5.040
	Diciembre	0,00	0	0,00	0	0,00	0	0,00	0	0,00	0
2004	Enero	0,00	0	0,00	0	0,00	0	0,00	0	0,00	0
	Febrero	0,00	0	0,00	0	0,00	0	0,00	0	0,00	0
	Marzo	0,00	0	0,00	0	0,00	0	0,00	0	0,00	0

La tasa de interés corresponde al interés promedio ponderado.

La columna monto corresponde a la suma de los montos transados cada día del mes correspondiente.

Los antecedentes están referidos a casas matrices y sucursales en la Región Metropolitana.

TASA DE INTERES PROMEDIO DE LOS PRESTAMOS EN MONEDA CHILENA NO REAJUSTABLES

		A menos de 30 ds.		De 30 a 89 ds.		De 90 ds. a 1 año		A más de 1 año		Total	
		Tasa mensual %	Monto MM\$	Tasa mensual %	Monto MM\$	Tasa mensual %	Monto MM\$	Tasa mensual %	Monto MM\$	Tasa mensual %	Monto MM\$
2003	Octubre	0,34	2.015.992	0,51	292.518	1,10	793.270	1,74	367.347	0,68	3.469.127
	Noviembre	0,34	1.786.473	0,53	301.980	1,07	820.157	1,66	356.605	0,69	3.265.215
	Diciembre	0,40	2.229.517	0,47	345.744	1,23	1.037.354	1,32	563.913	0,74	4.176.528
2004	Enero	0,29	2.058.243	0,44	375.903	1,06	792.913	1,67	363.605	0,62	3.590.664
	Febrero	0,26	1.902.291	0,41	224.278	0,89	587.001	1,49	227.851	0,49	2.941.421
	Marzo	0,26	1.940.691	0,45	282.967	0,86	818.003	1,49	316.723	0,54	3.358.384

La tasa de interés corresponde al interés promedio ponderado.

La columna monto corresponde a la suma de los montos transados cada día del mes correspondiente.

Los antecedentes están referidos a casas matrices y sucursales en la Región Metropolitana.

TASA DE INTERES PROMEDIO DE LOS PRESTAMOS EN MONEDA CHILENA REAJUSTABLES SEGUN UF

		A menos de 30 ds.		De 30 a 89 ds.		De 90 ds. a 1 año		A más de 1 año		Total	
		Tasa anual %	Monto MM\$	Tasa anual %	Monto MM\$	Tasa anual %	Monto MM\$	Tasa anual %	Monto MM\$	Tasa anual %	Monto MM\$
2003	Octubre	4,37	27.553	3,04	69.492	3,98	122.087	4,13	149.086	3,89	368.218
	Noviembre	6,86	17.741	5,49	22.767	5,62	80.509	5,31	97.371	5,57	218.388
	Diciembre	7,14	6.730	7,02	18.076	5,87	55.998	5,03	162.148	5,43	242.952
2004	Enero	5,42	7.706	6,45	7.519	5,66	57.668	5,36	67.381	5,55	140.274
	Febrero	6,31	3.895	5,20	8.952	4,66	44.000	5,37	79.943	5,16	136.790
	Marzo	4,15	5.905	4,15	14.095	2,71	70.291	4,08	154.361	3,69	244.652

La tasa de interés corresponde al interés promedio ponderado.
La columna monto corresponde a la suma de los montos transados cada día del mes correspondiente.
Los antecedentes están referidos a casas matrices y sucursales en la Región Metropolitana.

TASA DE INTERES PROMEDIO DE LOS PRESTAMOS EN MONEDA CHILENA REAJUSTABLES SEGUN TIPO DE CAMBIO

		A menos de 30 ds.		De 30 a 89 ds.		De 90 ds. a 1 año		A más de 1 año		Total	
		Tasa anual %	Monto MM\$	Tasa anual %	Monto MM\$	Tasa anual %	Monto MM\$	Tasa anual %	Monto MM\$	Tasa anual %	Monto MM\$
2003	Octubre	1,24	7.648	0,65	3.267	4,04	5.510	0,00	0	2,06	16.425
	Noviembre	2,93	3.676	3,23	1.225	3,82	1.942	4,49	8.384	3,93	15.227
	Diciembre	4,21	6.568	2,57	1.293	2,99	3.454	8,10	108	3,69	11.423
2004	Enero	3,21	3.869	3,47	2.676	1,69	491	0,00	0	3,20	7.036
	Febrero	2,86	2.376	3,57	1.670	4,33	795	4,02	409	3,40	5.250
	Marzo	2,66	6.450	3,82	797	2,90	3.299	3,24	2.742	2,91	13.288

La tasa de interés corresponde al interés promedio ponderado.
La columna monto corresponde a la suma de los montos transados cada día del mes correspondiente.
Los antecedentes están referidos a casas matrices y sucursales en la Región Metropolitana.

TASA DE INTERES PROMEDIO DE LOS PRESTAMOS INTERBANCARIOS NO REAJUSTABLES. MONEDA CHILENA

		A menos de 30 ds.		De 30 a 89 ds.		De 90 ds. a 1 año		A más de 1 año		Total	
		Tasa mensual %	Monto MM\$	Tasa mensual %	Monto MM\$	Tasa mensual %	Monto MM\$	Tasa mensual %	Monto MM\$	Tasa mensual %	Monto MM\$
2003	Octubre	0,22	6.060.732	0,26	65.700	0,00	0	0,00	0	0,22	6.126.432
	Noviembre	0,22	6.500.554	0,25	20.000	0,00	0	0,00	0	0,22	6.520.554
	Diciembre	0,17	8.600.233	0,00	0	0,23	27.500	0,00	0	0,17	8.627.733
2004	Enero	0,14	8.903.096	0,25	4.000	0,00	0	0,00	0	0,14	8.907.096
	Febrero	0,14	7.753.680	0,83	15.836	0,00	0	0,00	0	0,14	7.769.516
	Marzo	0,13	8.022.375	0,15	7.000	0,15	36.600	0,00	0	0,13	8.065.975

La tasa de interés corresponde al interés promedio ponderado.
La columna monto corresponde a la suma de los montos transados cada día del mes correspondiente.
Los antecedentes están referidos a casas matrices y sucursales en la Región Metropolitana.

TASA DE INTERES PROMEDIO DE LOS PRESTAMOS INTERBANCARIOS REAJUSTABLES SEGUN UF

		A menos de 30 ds.		De 30 a 89 ds.		De 90 ds. a 1 año		A más de 1 año		Total	
		Tasa anual %	Monto MM\$	Tasa anual %	Monto MM\$	Tasa anual %	Monto MM\$	Tasa anual %	Monto MM\$	Tasa anual %	Monto MM\$
2003	Octubre	1,00	10.000	0,00	0	2,20	4.207	0,00	0	1,36	14.207
	Noviembre	0,00	0	4,70	5.040	0,00	0	0,00	0	4,70	5.040
	Diciembre	0,00	0	0,00	0	0,00	0	0,00	0	0,00	0
2004	Enero	0,00	0	0,00	0	0,00	0	0,00	0	0,00	0
	Febrero	0,00	0	0,00	0	0,00	0	0,00	0	0,00	0
	Marzo	0,00	0	0,00	0	0,00	0	0,00	0	0,00	0

La tasa de interés corresponde al interés promedio ponderado.

La columna monto corresponde a la suma de los montos transados cada día del mes correspondiente.

Los antecedentes están referidos a casas matrices y sucursales en la Región Metropolitana.

TASA DE INTERES PROMEDIO DE LOS PRESTAMOS EN LETRAS DE CREDITO

		VIVIENDA			FINES GENERALES		
		Letras de crédito Tasa anual %	Comisión anual %	Monto MM\$	Letras de crédito Tasa anual %	Comisión anual %	Monto MM\$
2003	Octubre	5,10	1,12	139.466	4,90	1,64	77.616
	Noviembre	5,19	1,07	96.405	4,97	1,46	53.530
	Diciembre	5,16	1,18	88.321	4,97	1,49	45.046
2004	Enero	5,22	1,14	65.453	4,93	1,47	31.407
	Febrero	5,19	1,21	58.778	4,89	1,47	31.411
	Marzo	5,16	1,22	73.037	4,88	1,51	31.719

La tasa de interés corresponde al interés promedio ponderado.

La columna monto corresponde a la suma de los montos transados cada día del mes correspondiente.

TASAS DE INTERES DIARIAS DEL SISTEMA FINANCIERO
MARZO 2004
Operaciones en moneda chilena

DIA	DEPOSITOS Y CAPTACIONES (1)				COLOCACIONES (2)			
	NO REAJUSTABLE		REAJUSTABLE		NO REAJUSTABLE		REAJUSTABLE	
	Monto en MM\$	Tasas de Interés (% mensual) Prom.	Monto en MM\$	Tasas de Interés (% anual) Prom.	Monto en MM\$	Tasas de Interés (% mensual) Prom.	Monto en MM\$	Tasas de Interés (% anual) Prom.
1	199.708,95	0,16	76.935,35	1,45	52.458,68	0,99	3.319,24	4,05
2	240.567,44	0,16	41.337,41	1,36	47.683,31	0,85	2.872,52	5,02
3	224.088,46	0,16	30.208,44	1,26	39.953,34	0,94	2.889,90	4,66
4	205.056,73	0,15	11.014,52	0,61	50.155,94	0,89	7.979,89	3,53
5	141.488,40	0,15	20.742,22	0,61	41.322,73	0,98	5.002,92	3,97
8	300.127,60	0,15	27.163,29	0,70	100.404,32	0,66	19.396,32	2,92
9	190.137,60	0,15	16.478,36	0,58	76.559,56	0,95	5.408,44	3,13
10	206.404,58	0,15	15.796,54	0,19	80.102,03	1,53	3.279,84	3,92
11	178.709,19	0,16	10.045,42	0,16	96.390,58	0,75	14.066,76	4,42
12	138.082,89	0,14	4.455,76	0,65	67.398,71	1,29	6.247,09	3,84
15	229.461,86	0,15	8.619,60	0,20	63.700,62	0,83	6.665,92	3,86
16	178.645,71	0,15	3.226,87	0,28	45.741,31	1,11	3.070,24	3,21
17	179.771,92	0,14	23.992,75	0,44	46.077,30	1,07	3.434,84	5,00
18	260.595,21	0,15	25.480,33	0,47	60.750,46	0,91	8.143,63	2,68
19	174.160,67	0,15	3.106,80	0,29	47.498,38	0,85	4.675,75	3,66
22	207.150,68	0,15	27.197,69	0,37	51.504,60	0,88	13.722,27	4,71
23	162.879,33	0,15	39.754,58	0,40	37.203,32	0,94	20.527,85	2,10
24	263.809,07	0,15	7.168,54	0,26	35.967,13	1,05	4.044,22	4,16
25	292.177,87	0,15	42.753,50	0,50	49.643,37	0,79	4.685,18	3,58
26	139.434,57	0,14	6.092,92	0,38	61.147,38	0,78	21.464,99	5,91
29	172.078,79	0,15	20.378,84	0,16	76.282,69	0,77	7.376,36	4,84
30	142.827,26	0,15	44.785,75	0,50	75.841,37	0,78	25.596,21	3,54
31	168.576,98	0,15	15.269,64	0,40	113.898,82	0,79	44.878,24	2,91

Notas: Antecedentes proporcionados por las instituciones financieras referidos a casas matrices y sucursales del Area Metropolitana.
 Se consideran las operaciones efectuadas a plazos iguales o superiores a 30 días.

- (1) No incluye depósitos en cuentas de ahorro, operaciones broker ni venta de cartera.
- (2) Considera sólo las colocaciones efectivas excluidas las interfinancieras.

INTERES CORRIENTE

	OPERACIONES EN MONEDA CHILENA					OPERACIONES EN MONEDA EXTRANJERA
	NO REAJUSTABLE					
	MENOS DE 90 DS.		90 DIAS O MAS			
	INTERES CORRIENTE hasta 5.000 UF Anual %	INTERES CORRIENTE más de 5.000 UF Anual %	INTERES CORRIENTE hasta 200 UF Anual %	INTERES CORRIENTE de 200 a 5.000 UF Anual %	INTERES CORRIENTE más de 5.000 UF Anual %	
2001						
Desde el 7 de julio	16,87	9,26	31,04	19,74	13,76	5,72
Desde el 7 de agosto	16,70	7,37	30,39	18,56	13,09	5,20
Desde el 8 de agosto	16,70	7,37	30,39	18,56	13,09	5,20
Desde el 8 de septiembre	16,03	7,84	30,12	19,92	12,18	5,12
Desde el 9 de octubre	15,92	8,24	29,54	20,46	12,53	4,56
Desde el 8 de noviembre	15,96	8,36	29,96	20,93	13,47	4,21
Desde el 10 de diciembre	15,85	8,16	30,61	21,01	13,41	3,91

	OPERACIONES EN MONEDA CHILENA					OPERACIONES EN MONEDA EXTRANJERA	
	NO REAJUSTABLE					REAJUSTABLE	
	MENOS DE 90 DS.		90 DIAS O MAS			MENOS DE 1 AÑO	1 AÑO O MAS
	INTERES CORRIENTE hasta 5.000 UF Anual %	INTERES CORRIENTE más de 5.000 UF Anual %	INTERES CORRIENTE hasta 200 UF Anual %	INTERES CORRIENTE de 200 a 5.000 UF Anual %	INTERES CORRIENTE más de 5.000 UF Anual %	INTERES CORRIENTE Anual %	INTERES CORRIENTE Anual %
2002							
Desde el 9 de enero	15,60	8,19	30,33	20,62	13,08	7,73	3,56
Desde el 8 de febrero	15,10	8,08	30,11	20,17	13,83	7,95	3,44
Desde el 9 de marzo	14,49	7,45	30,94	20,96	13,93	7,35	3,52
Desde el 12 de abril	13,76	6,59	29,77	18,87	12,76	5,10	3,65
Desde el 11 de mayo	13,31	6,39	26,94	19,13	11,99	3,98	3,65
Desde el 10 de junio	12,76	6,15	26,58	19,32	11,40	4,04	3,42
Desde el 9 de julio	12,23	5,95	26,36	19,02	10,01	4,62	3,23
Desde el 10 de agosto	11,83	5,10	26,32	18,60	8,45	5,08	3,36
Desde el 7 de septiembre	11,26	5,02	25,54	18,08	7,51	3,30	3,45
Desde el 8 de octubre	10,80	5,01	24,68	17,39	7,09	2,43	3,12
Desde el 9 de noviembre	10,60	4,48	25,16	17,33	7,18	2,35	3,26
Desde el 4 de diciembre	10,60	4,48	25,16	17,33	7,18	4,58	3,26
Desde el 10 de diciembre	10,65	4,40	25,60	17,24	6,74	4,58	3,19
2003							
Desde el 11 de enero	10,62	4,60	25,24	16,92	6,86	5,40	3,22
Desde el 10 de febrero	10,54	4,28	24,74	17,16	6,98	5,04	2,83
Desde el 11 de marzo	10,94	4,40	26,00	17,80	7,16	5,10	2,68
Desde el 8 de abril	10,46	4,18	24,36	16,06	6,88	4,30	2,64
Desde el 8 de mayo	10,28	4,00	26,04	16,08	6,88	3,96	2,44
Desde el 26 de mayo	10,28	4,00	26,04	16,08	6,88	6,92	2,44
Desde el 9 de junio	10,30	3,82	26,62	16,10	6,88	5,66	2,24
Desde el 9 de julio	10,32	3,56	26,58	16,04	6,90	6,40	2,44
Desde el 11 de agosto	10,42	3,82	26,58	16,60	6,92	5,32	2,68
Desde el 10 de septiembre	9,92	4,04	25,80	16,62	6,92	5,14	2,86
Desde el 13 de octubre	9,24	4,28	25,78	16,40	7,10	4,44	2,58
Desde el 11 de noviembre	10,12	4,22	25,66	16,96	7,58	4,86	2,36

	OPERACIONES EN MONEDA CHILENA							OPERACIONES EN MONEDA EXTRANJERA
	NO REAJUSTABLE					REAJUSTABLE		
	MENOS DE 90 DS.		90 DIAS O MAS			MENOS DE 1 AÑO	1 AÑO O MAS	
	INTERES CORRIENTE hasta 5.000 UF Anual %	INTERES CORRIENTE más de 5.000 UF Anual %	INTERES CORRIENTE hasta 200 UF Anual %	INTERES CORRIENTE de 200 a 5.000 UF Anual %	INTERES CORRIENTE más de 5.000 UF Anual %	INTERES CORRIENTE hasta 2.000 UF Anual %	INTERES CORRIENTE más de 2.000 UF Anual %	
2003								
Desde el 15 de diciembre	10,52	4,06	25,96	16,88	7,76	5,68	5,30	2,26
2004								
Desde el 14 de enero	10,80	4,10	25,14	16,38	7,10	4,46	5,08	2,32
Desde el 10 de febrero	9,72	4,58	25,46	15,08	6,02	5,46	5,40	2,24
Desde el 11 de marzo	10,56	3,42	25,86	14,54	5,78	4,74	5,28	2,46

Notas:

Interés mensual: para calcular el equivalente mensual, se debe dividir por 12 la tasa de interés anual.

Interés corriente: se determina considerando el promedio de los intereses cobrados por las instituciones financieras, conforme a lo estipulado en la Ley N° 18.010, publicada en el Diario Oficial del 27.06.81 y modificada por la Ley N° 19.528, publicada en el Diario Oficial el 4.11.98.

Interés máximo convencional: corresponde al límite de interés que puede estipularse en las operaciones de crédito de dinero. Este valor no puede exceder en más de un 50% del interés corriente que rija al momento de la convención.

ESTADOS FINANCIEROS

INSTITUCIONES FINANCIERAS

ABN AMRO BANK (CHILE)	BANCO RIPLEY
BANCO BICE	BANCO SANTANDER-CHILE
BANCO BILBAO VIZCAYA ARGENTARIA, CHILE	BANCO SECURITY
BANCO CONOSUR	* BANKBOSTON N.A.
BANCO DE CHILE	* CITIBANK N.A.
BANCO DE CREDITO E INVERSIONES	CORPBANCA
* BANCO DE LA NACION ARGENTINA	DEUTSCHE BANK (CHILE)
BANCO DEL DESARROLLO	DRESDNER BANK LATEINAMERIKA
BANCO DEL ESTADO DE CHILE	HNS BANCO
* BANCO DO BRASIL S.A.	HSBC BANK CHILE
BANCO FALABELLA	* JP MORGAN CHASE BANK
BANCO INTERNACIONAL	SCOTIABANK SUD AMERICANO
BANCO MONEX	* THE BANK OF TOKYO-MITSUBISHI LTD.

NOTAS: Los antecedentes estadísticos considerados corresponden a la información presentada por las Instituciones Financieras conforme a sus registros contables.

* Se consideran Sucursales de Bancos Extranjeros para fines estadísticos.

ESTADOS DE SITUACION Y CUENTAS DE ORDEN DEL SISTEMA FINANCIERO. MARZO 2004
ACTIVOS (saldos a fin de mes en millones de pesos)⁽¹⁾

	BANCOS ESTABLECIDOS EN CHILE (3)			BANCO DEL ESTADO		
	MCH no reaj.	MCH reaj.	M. extranj.	MCH no reaj.	MCH reaj.	M. extranj.
ACTIVO CIRCULANTE	15.744.844	16.669.188	5.677.459	2.746.470	4.009.841	477.573
Fondos disponibles	3.183.324	-	642.698	253.748	-	68.563
Caja	423.264	-	59.806	62.977	-	4.373
Depósitos en el Banco Central	165.158	-	92.554	37.718	-	7.704
Documentos a cargo de otros bancos (canje)	2.578.036	-	116.595	152.994	-	1.338
Depósitos en bancos comerciales y Bco. del Estado	16.866	-	177	59	-	-
Depósitos en el exterior	-	-	373.567	-	-	55.149
Colocaciones	9.584.832	13.927.634	4.349.263	1.070.326	3.185.391	258.410
COLOCACIONES EFECTIVAS	9.156.644	7.470.461	2.892.039	1.056.119	1.297.833	194.455
Colocaciones pactadas hasta 1 año plazo	5.685.712	1.311.406	2.070.763	538.419	169.470	135.678
Préstamos comerciales	4.302.608	1.232.153	212.563	301.557	164.092	23.951
Préstamos de consumo	957.783	784	11.733	49.219	-	115
Préstamos a instituciones financieras	169.216	-	-	168.031	1.680	5.620
Créditos para importación	-	94	605.563	-	2	15.080
Créditos para exportación	208.315	16.308	1.215.001	18.885	3.007	90.907
Operaciones de Factoraje	42.660	61.190	25.662	-	-	-
Varios deudores	5.130	875	241	727	690	6
Colocaciones pactadas a más de 1 año plazo	3.470.932	6.159.056	821.276	517.700	1.128.363	58.776
Préstamos comerciales	1.574.036	3.919.106	443.736	163.092	885.160	38.049
Préstamos de consumo	1.844.483	109.658	-	350.576	-	-
Préstamos a instituciones financieras	-	-	-	-	212	-
Créditos para importación	-	1	18.736	-	-	-
Créditos para exportación	45.299	32.662	358.804	4.031	4.729	20.727
Préstamos productivos reprogramados	-	163	-	-	-	-
Dividendos hipotecarios reprogramados	-	19.586	-	-	11.771	-
Préstamos hipotecarios para vivienda	7.114	1.198.962	-	-	28.630	-
Préstamos hipotecarios endosables para vivienda	-	724.468	-	-	108.054	-
Préstamos hipotecarios endosables para fines grales.	-	154.450	-	-	18.707	-
COLOCACIONES EN LETRAS DE CREDITO	-	4.301.051	-	-	1.730.191	-
Préstamos para fines generales en LC	-	1.973.693	-	-	49.097	-
Préstamos para vivienda en LC	-	2.318.566	-	-	1.676.234	-
Dividendos por cobrar	-	8.791	-	-	4.860	-
CONTRATOS DE LEASING	52.325	1.207.975	2.189	24	76.900	-
COLOCACIONES VENCIDAS	154.148	294.894	11.482	8.841	38.938	3.020
Créditos comerciales vencidos	129.105	234.055	11.482	6.162	29.223	3.020
Créditos de consumo vencidos	23.476	842	-	2.680	104	-
Créditos hipotecarios vencidos	113	57.288	-	-	8.665	-
Operaciones de Factoraje	1.439	109	-	-	-	-
Contratos de leasing	15	2.600	-	-	946	-
COLOCACIONES CONTINGENTES	221.715	653.254	1.443.553	5.342	41.529	60.935
Colocaciones pactadas hasta 1 año plazo	144.438	362.804	690.445	3.349	11.678	19.532
Deudores por BG y consignaciones judiciales	143.901	362.502	88.578	3.349	11.677	1.419
Deudores por avales y fianzas	350	227	148.692	-	2	1.994
Deudores por CC simples o documentarias	187	75	295.895	-	-	9.701
Deudores por CC del exterior confirmadas	-	-	157.281	-	-	6.417
Colocaciones pactadas a más de 1 año plazo	77.278	290.450	753.107	1.992	29.851	41.404
Deudores por BG y consignaciones judiciales	76.445	290.103	125.208	1.992	29.801	14.971
Deudores por avales y fianzas	832	347	627.899	-	50	26.433
Operaciones con pacto de retrocompra	214.097	20.261	1.850	49.835	-	798
Compra de doctos. con pacto de retroc. a inst. financ.	299	-	-	-	-	-
Compra de doctos. con pacto de retroc. a terceros	213.798	20.261	1.850	49.835	-	798
Inversiones	2.762.447	2.721.292	663.629	1.372.561	824.450	149.800
INVERSIONES FINANCIERAS	2.580.078	2.721.292	679.403	1.361.863	824.450	149.799
Doctos. emitidos por el B. Central con merc. secund.	1.598.056	1.305.294	216.607	819.158	154.979	3.485
Doctos. emitidos por el B. Central sin merc. secund.	-	-	-	-	-	-
Doctos. emitidos por organismos fiscales	-	101.314	196	-	95.883	447
Doctos. emitidos por otras inst. financ. del país	510.749	585.966	82.436	390.027	200.457	-
Inversiones en el exterior	-	-	123.132	-	2.906	43.767
Otras inversiones financieras	198.643	227.480	41.591	-	24.577	12.928
Inversiones financieras intermedias	268.666	480.890	206.179	152.142	340.978	86.844
Ajuste a valor de mercado de invers. transables	3.964	20.349	9.262	536	4.668	2.328
OTRAS INVERSIONES	182.368	-	4.226	10.698	-	-
Activos para leasing	77.888	-	2.527	4.513	-	-
Bienes recibidos en pago o adjudicados	104.247	-	-	6.143	-	-
Otras inversiones no financieras	233	-	1.700	42	-	-
Intereses por cobrar otras operaciones	144	-	18	-	-	3
OTRAS CUENTAS DEL ACTIVO	9.285.026	1.861.454	10.932.353	886.248	468.683	1.404.487
Saldos con sucursales en el país	64.128	-	5.425	-	-	8.318
Operaciones pendientes	33.972	-	6.010	1.047	-	4
Cuentas diversas	441.453	6.916	735.916	122.369	31	52.722
Activo transitorio	255.097	42	1.085	14.962	16.293	-
Operaciones a futuro	8.455.568	1.854.496	10.183.917	747.870	452.360	1.343.443
Sucursales en el Exterior	34.808	-	-	-	-	-
ACTIVO FIJO	1.039.050	-	627	124.921	-	31
Activo fijo físico	646.379	-	627	101.766	-	31
Inversiones en sociedades	392.671	-	-	23.135	-	-
CUENTAS DE AJUSTE Y CONTROL	4.602.605	-	6.791.555	136.656	-	401.452
Cuentas de la posición de cambios	-1.511.220	-	419.849	272	-	398.823
Otras cuentas de conversión y cambio	6.000.064	-	5.804.096	136.385	-	226
Cuentas varias de control	113.761	-	567.610	-	-	2.403
CUENTAS DE GASTOS	2.721.176	-	47.595	123.922	-	2.431
TOTAL ACTIVO	33.392.701	18.530.642	23.449.589	4.018.217	4.478.524	2.285.975

CUENTAS DE ORDEN	53.536.751	14.757.247	14.131	-	-	-
Colocaciones recompradas al B.C.	31.020	78.520	15.137.064	6.312.241	499.078	874.553
Otras cuentas de orden	53.550.938	15.265.135	-	-	-	-

(1) La moneda extranjera se ha convertido al tipo de cambio de representación contable: \$ 623,21 por US\$ 1.

(2) En la pág. 35 se indican las entidades consideradas Sucursales de Bancos Extranjeros para fines estadísticos.

(3) A partir de enero de 2004 Banco de Crédito e Inversiones es propietario en un 99,9% de Banco Conosur, por lo que esta agrupación incorpora la situación financiera consolidada de ambas entidades.

ACTIVOS. MARZO 2004 (saldos a fin de mes en millones de pesos)

	SUC. BANCOS EXTRANJEROS (2)			SISTEMA FINANCIERO (3)			TOTAL
	MCH no reaj.	MCH reaj.	M. extranj.	MCH no reaj.	MCH reaj.	M. extranj.	
ACTIVO CIRCULANTE	1.526.839	1.477.592	417.194	20.018.153	22.156.621	6.572.226	48.747.000
Fondos disponibles	399.168	-	254.716	3.836.240	-	965.976	4.802.216
Caja	16.629	-	3.863	502.870	-	68.041	570.911
Depósitos en el Banco Central	37.723	-	13.305	240.599	-	113.562	354.161
Documentos a cargo de otros bancos (canje)	344.703	-	12.356	3.075.734	-	130.289	3.206.022
Depósitos en bancos comerciales y Bco. del Estado	112	-	13	17.037	-	190	17.227
Depósitos en el exterior	-	-	225.179	-	-	653.894	653.894
Colocaciones	889.918	675.116	158.070	11.545.076	17.788.142	4.765.743	34.098.961
COLOCACIONES EFECTIVAS	868.933	268.755	135.067	11.081.696	9.037.049	3.221.561	23.340.306
Colocaciones pactadas hasta 1 año plazo	607.151	62.598	126.622	6.831.283	1.543.474	2.333.063	10.707.820
Préstamos comerciales	404.430	52.298	9.392	5.008.596	1.448.543	245.906	6.703.045
Préstamos de consumo	149.713	37	1.999	1.156.715	821	13.847	1.171.383
Préstamos a instituciones financieras	43.242	1.208	34.340	380.489	2.888	39.959	423.336
Créditos para importación	-	6	30.304	-	103	650.947	651.050
Créditos para exportación	9.653	9.049	50.587	236.853	28.364	1.356.494	1.621.711
Operaciones de Factoraje	-	-	-	42.660	61.190	25.662	129.513
Varios deudores	112	-	1	5.969	-	1.565	7.781
Colocaciones pactadas a más de 1 año plazo	261.782	206.157	8.446	4.250.414	7.493.575	888.498	12.632.487
Préstamos comerciales	39.793	126.157	4.999	1.776.922	4.930.424	486.783	7.194.129
Préstamos de consumo	221.608	2.874	-	2.416.666	183.631	-	2.600.298
Préstamos a instituciones financieras	-	-	-	-	212	-	212
Créditos para importación	-	-	104	-	1	18.840	18.841
Créditos para exportación	-	-	3.343	49.330	37.390	382.874	469.594
Préstamos productivos reprogramados	-	-	-	-	163	-	163
Dividendos hipotecarios reprogramados	-	533	-	-	31.890	-	31.890
Préstamos hipotecarios para vivienda	382	29.592	-	7.496	1.257.184	-	1.264.680
Préstamos hipotecarios endosables para vivienda	-	32.746	-	-	865.267	-	865.267
Préstamos hipotecarios endosables para fines grales.	-	14.254	-	-	187.411	-	187.411
COLOCACIONES EN LETRAS DE CREDITO	-	351.557	-	-	6.382.799	-	6.382.799
Préstamos para fines generales en LC	-	154.052	-	-	2.176.842	-	2.176.842
Préstamos para vivienda en LC	-	197.173	-	-	4.191.973	-	4.191.973
Dividendos por cobrar	-	333	-	-	13.984	-	13.984
CONTRATOS DE LEASING	1.218	25.158	37	53.567	1.310.033	2.226	1.365.826
COLOCACIONES VENCIDAS	13.833	9.727	572	176.823	343.559	15.074	535.455
Créditos comerciales vencidos	11.227	7.635	572	146.494	270.914	15.074	432.482
Créditos de consumo vencidos	2.606	96	-	28.762	1.042	-	29.804
Créditos hipotecarios vencidos	-	1.964	-	113	67.917	-	68.030
Operaciones de Factoraje	-	-	-	1.439	109	-	1.548
Contratos de leasing	-	31	-	15	3.577	-	3.591
COLOCACIONES CONTINGENTES	5.933	19.920	22.394	232.991	714.703	1.526.882	2.474.575
Colocaciones pactadas hasta 1 año plazo	5.494	12.849	21.336	153.281	387.332	731.314	1.271.927
Deudores por BG y consignaciones judiciales	5.494	12.846	3.678	152.745	387.025	93.674	633.445
Deudores por avales y fianzas	-	-	4.087	350	228	154.773	155.350
Deudores por CC simples o documentarias	-	4	8.486	187	79	314.082	314.348
Deudores por CC del exterior confirmadas	-	-	5.086	-	-	168.784	168.784
Colocaciones pactadas a más de 1 año plazo	439	7.070	1.057	79.709	327.371	795.568	1.202.648
Deudores por BG y consignaciones judiciales	439	7.070	1.057	78.877	326.973	141.236	547.086
Deudores por avales y fianzas	-	-	-	832	397	654.332	655.562
Operaciones con pacto de retrocompra	16.745	-	-	280.678	20.261	2.649	303.588
Compra de doctos. con pacto de retroc. a inst. financ.	-	-	-	299	-	-	299
Compra de doctos. con pacto de retroc. a terceros	16.745	-	-	280.379	20.261	2.649	303.289
Inversiones	220.981	802.476	4.401	4.355.989	4.348.218	837.830	9.542.037
INVERSIONES FINANCIERAS	217.059	802.476	4.369	4.159.000	4.348.218	833.571	9.340.789
Doctos. emitidos por el B. Central con merc. secund.	104.297	605.344	-	2.521.511	2.065.617	220.092	4.807.220
Doctos. emitidos por el B. Central sin merc. secund.	-	-	-	-	-	-	-
Doctos. emitidos por organismos fiscales	-	20.948	58	-	218.144	701	218.846
Doctos. emitidos por otras inst. financ. del país	48.797	24.239	4.311	949.572	810.662	86.747	1.846.981
Inversiones en el exterior	-	-	-	-	2.906	166.899	169.805
Otras inversiones financieras	-	-	-	198.643	252.057	54.519	505.219
Inversiones financieras intermediadas	64.106	143.830	-	484.914	965.698	293.023	1.743.635
Ajuste a valor de mercado de invers. transables	-141	8.115	-	4.359	33.133	11.591	49.083
OTRAS INVERSIONES	3.922	-	32	196.989	-	4.259	201.248
Activos para leasing	355	-	32	82.757	-	2.559	85.316
Bienes recibidos en pago o adjudicados	3.567	-	-	113.956	-	-	113.956
Otras inversiones no financieras	1	-	-	276	-	1.700	1.976
Intereses por cobrar otras operaciones	27	-	7	171	-	28	199
OTRAS CUENTAS DEL ACTIVO	3.270.175	877.756	3.769.235	13.441.449	3.207.893	16.106.075	32.755.418
Saldos con sucursales en el país	-	-	-	64.128	-	13.742	77.871
Operaciones pendientes	1.082	-	775	36.101	-	6.790	42.891
Cuentas diversas	34.241	23	144.151	598.063	6.970	932.789	1.537.822
Activo transitorio	20.126	320	143	290.184	16.655	1.228	308.067
Operaciones a futuro	3.214.726	877.413	3.624.166	12.418.165	3.184.269	15.151.526	30.753.960
Sucursales en el Exterior	-	-	-	34.808	-	-	34.808
ACTIVO FIJO	72.392	-	-	1.236.363	-	659	1.237.022
Activo fijo físico	53.590	-	-	801.756	-	659	802.414
Inversiones en sociedades	18.801	-	-	434.607	-	-	434.607
CUENTAS DE AJUSTE Y CONTROL	2.297.216	-	2.725.546	7.036.477	-	9.918.552	16.955.029
Cuentas de la posición de cambios	77.470	-	188.825	-1.433.479	-	1.007.497	-425.982
Otras cuentas de conversión y cambio	2.219.747	-	2.329.573	8.356.195	-	8.133.894	16.490.089
Cuentas varias de control	-	-	207.148	113.761	-	777.161	890.922
CUENTAS DE GASTOS	245.639	-	2.482	3.090.738	-	52.507	3.143.245
TOTAL ACTIVO	7.412.262	2.355.348	6.914.456	44.823.180	25.364.514	32.650.020	102.837.714
CUENTAS DE ORDEN	-	-	-	65.880.927	16.241.196	20.609.092	102.731.215
Colocaciones recompradas al B.C.	6.178.155	984.871	4.583.344	31.020	78.520	14.131	123.670
Otras cuentas de orden	-	-	-	31.020	78.520	14.131	123.670

ESTADOS DE SITUACION Y CUENTAS DE ORDEN DEL SISTEMA FINANCIERO. MARZO 2004
PASIVOS (saldos a fin de mes en millones de pesos)

	BANCOS ESTABLECIDOS EN CHILE			BANCO DEL ESTADO		
	MCH no reaj.	MCH reaj.	M. extranj.	MCH no reaj.	MCH reaj.	M. extranj.
PASIVO CIRCULANTE	16.969.540	10.420.504	7.117.441	2.549.744	3.534.367	800.651
Depósitos, captaciones y otras obligaciones	15.768.232	5.506.518	2.692.663	2.331.613	1.826.441	156.659
Saldos pactados hasta 1 año plazo	13.596.387	1.485.644	2.687.746	2.244.503	1.617.772	156.621
Acreedores en cuentas corrientes	3.541.344	-	387.632	815.421	-	27.596
Otros saldos acreedores a la vista	2.976.003	112.578	64.261	352.549	3.654	7.686
Cuentas de depósito a la vista	80.727	-	-	82.714	-	-
Depósitos y captaciones a plazo de 30 a 89 días	3.890.490	-	1.385.044	446.489	-	88.086
Depósitos y captaciones a plazo de 90 días a 1 año	3.025.842	885.849	849.208	393.251	51.247	33.233
Otros saldos acreedores a plazo	1.214	7.594	1.491	1.209	836	21
Depósitos de ahorro a plazo	44	468.157	-	147.284	1.562.034	-
Cuentas y documentos por pagar	80.724	11.465	109	5.587	-	-
Saldos pactados a más de 1 año plazo	2.171.844	4.020.874	4.917	87.110	208.669	38
Depósitos y captaciones	2.170.428	3.689.358	4.917	87.110	128.168	38
Documentos por pagar	1.416	1.070	-	-	237	-
Obligaciones por bonos	-	330.446	-	-	80.264	-
Operaciones con pacto de retrocompra	577.360	279	390.742	211.645	-	371.091
Venta a inst. financ. de doctos. con pacto de retrocompra	7.873	-	-	-	-	-
Venta a terceros de doctos. con pacto de retrocompra	569.487	279	390.742	211.645	-	371.091
Obligaciones por letras de crédito	-	4.067.090	-	-	1.653.418	-
LC en circulación con amortización indirecta	-	-	-	-	-	-
LC en circulación con amortización directa	-	4.015.582	-	-	1.626.578	-
Cupones por vencer	-	51.509	-	-	26.840	-
Préstamos y otras obligaciones contraídas en el país	403.410	194.822	84.830	1.895	12.403	15.272
Saldos pactados hasta 1 año plazo	400.894	2.888	81.033	1.895	-	15.272
Adeudado al Banco Central	2.800	-	-	-	-	-
Adeudado al Banco del Estado	118.028	1.680	5.620	-	-	-
Adeudado a otras instituciones financieras	199.444	1.208	17.174	-	-	11.965
Otras obligaciones	80.622	-	58.240	1.895	-	3.307
Saldos pactados a más de 1 año plazo	2.516	191.934	3.797	-	12.403	-
Adeudado al Banco Central	-	15.983	-	-	9.459	-
Adeudado al Banco del Estado	-	1.796	-	-	-	-
Adeudado a otras instituciones financieras	-	-	-	-	-	-
Línea de crédito para reprogramación de deudas	-	19.713	-	-	2.944	-
Otras obligaciones	2.516	154.442	3.797	-	-	-
Préstamos y otras obligac. contraídas en el exterior	-	139	2.502.796	-	2	196.212
Saldos pactados hasta 1 año plazo	-	-	997.181	-	-	195.986
Adeud. a bancos del ext. por financ. de import. y export.	-	-	694.639	-	-	129.710
Adeud. a bancos del ext. por otras obligaciones	-	-	278.864	-	-	66.211
Adeud. a oficinas del mismo banco	-	-	19.687	-	-	-
Corresponsales ALADI-Banco Central	-	-	3.992	-	-	64
Otros préstamos y obligaciones	-	-	-	-	-	-
Saldos pactados a más de 1 año plazo	-	139	1.505.615	-	2	226
Adeudado a bancos del exterior	-	139	1.505.615	-	-	-
Adeudado a oficinas del mismo banco	-	-	-	-	-	-
Corresponsales ALADI-Banco Central	-	-	-	-	-	-
Otros préstamos y obligaciones	-	-	-	-	2	226
Obligaciones contingentes	220.538	651.657	1.446.409	4.590	42.102	61.419
Saldos pactados hasta 1 año plazo	141.607	344.789	694.775	2.597	12.369	20.022
BG enteradas con pagarés	141.422	344.785	88.792	2.597	12.369	1.418
Obligaciones por avales y fianzas	-	-	149.810	-	-	1.994
CC simples o documentarias	185	4	299.156	-	-	10.192
CC del exterior confirmadas	-	-	157.016	-	-	6.417
Saldos pactados a más de 1 año plazo	78.931	306.868	751.635	1.993	29.734	41.397
BG enteradas con pagarés	78.630	306.669	125.049	1.993	29.734	14.964
Obligaciones por avales y fianzas	300	199	626.585	-	-	26.433
Intereses por pagar de otras operaciones	1	-	-	-	-	-
OTRAS CUENTAS DEL PASIVO	8.497.078	2.968.935	11.177.594	1.063.086	340.256	1.345.333
Saldos con sucursales en el país	2	-	296	1.600	-	-
Operaciones pendientes	13.810	-	1.377	4.286	-	4
Cuentas diversas	220.004	2.410	852.647	44.288	13	57.818
Pasivo transitorio	54.693	2.015	279	12.668	388	-
Operaciones a futuro	8.208.570	2.288.615	9.950.933	1.000.244	237.315	1.287.511
Bonos subordinados	-	675.895	372.062	-	102.540	-
PROVISIONES	623.830	-	-	95.144	-	-
Provisiones sobre colocaciones	615.583	-	-	92.032	-	-
Provisiones sobre inversiones	728	-	-	1.900	-	-
Provisiones por bienes recibidos en pago	5.447	-	-	1.200	-	-
Provisiones por Riesgo-Pais	2.071	-	-	12	-	-
CAPITAL Y RESERVAS	3.256.896	-	-	381.643	-	-
Capital pagado	2.320.745	-	-	4.000	-	-
Reserva de revalorización del capital pagado	4.332	-	-	5.662	-	-
Otras reservas	925.975	-	-	365.654	-	-
Otras cuentas patrimoniales	23.007	-	-	8.168	-	-
Revalorización provisional del capital propio	-17.163	-	-	-1.842	-	-
CUENTAS DE AJUSTE Y CONTROL	6.297.090	-	5.109.737	399.652	-	136.385
Revalorización provisional del capital propio	420.558	-	-1.511.159	399.094	-	-
Otras cuentas de conversión y cambio	5.804.482	-	5.991.485	226	-	136.385
Cuentas varias de control	72.050	-	629.410	332	-	-
CUENTAS DE INGRESOS	2.889.471	-	44.817	132.850	-	3.606
TOTAL PASIVO	38.533.905	13.389.439	23.449.589	4.622.119	3.874.622	2.285.975

PASIVOS. MARZO 2004 (saldos a fin de mes en millones de pesos)

	SUC. BANCOS EXTRANJEROS			SISTEMA FINANCIERO			TOTAL
	MCH no reaj.	MCH reaj.	M. extranj.	MCH no reaj.	MCH reaj.	M. extranj.	
PASIVO CIRCULANTE	1.726.102	671.873	535.806	21.245.386	14.626.743	8.453.898	44.326.027
Depósitos, captaciones y otras obligaciones	1.549.680	269.065	301.061	19.649.525	7.602.024	3.150.384	30.401.933
Saldos pactados hasta 1 año plazo	1.340.296	66.589	300.794	17.181.186	3.170.005	3.145.162	23.496.353
Acreedores en cuentas corrientes	302.119	-	121.016	4.658.884	-	536.244	5.195.127
Otros saldos acreedores a la vista	407.613	736	17.729	3.736.164	116.968	89.676	3.942.809
Cuentas de depósito a la vista	3.504	-	-	166.945	-	-	166.945
Depósitos y captaciones a plazo de 30 a 89 días	570.429	-	148.064	4.907.409	-	1.621.195	6.528.603
Depósitos y captaciones a plazo de 90 días a 1 año	46.468	65.806	13.984	3.465.562	1.002.902	896.424	5.364.888
Otros saldos acreedores a plazo	-	-	-	2.422	8.430	1.512	12.365
Depósitos de ahorro a plazo	-	-	-	147.328	2.030.192	-	2.177.519
Cuentas y documentos por pagar	10.163	48	1	96.474	11.513	110	108.097
Saldos pactados a más de 1 año plazo	209.384	202.476	267	2.468.339	4.432.019	5.222	6.905.579
Depósitos y captaciones	209.384	202.047	267	2.466.922	4.019.573	5.222	6.491.717
Documentos por pagar	-	211	-	1.416	1.518	-	2.935
Obligaciones por bonos	-	219	-	-	410.928	-	410.928
Operaciones con pacto de retrocompra	98.395	846	111.624	887.400	1.124	873.457	1.761.981
Venta a inst. financ. de doctos. con pacto de retrocompra	-	-	-	7.873	-	-	7.873
Venta a terceros de doctos. con pacto de retrocompra	98.395	846	111.624	879.527	1.124	873.457	1.754.108
Obligaciones por letras de crédito	-	378.870	-	-	6.099.379	-	6.099.379
LC en circulación con amortización indirecta	-	-	-	-	-	-	-
LC en circulación con amortización directa	-	375.642	-	-	6.017.802	-	6.017.802
Cupones por vencer	-	3.229	-	-	81.577	-	81.577
Préstamos y otras obligaciones contraídas en el país	72.143	3.313	563	477.447	210.537	100.665	788.649
Saldos pactados hasta 1 año plazo	72.143	-	563	474.932	2.888	96.868	574.688
Adeudado al Banco Central	4	-	-	2.804	-	-	2.804
Adeudado al Banco del Estado	10.000	-	-	128.028	1.680	5.620	135.327
Adeudado a otras instituciones financieras	53.011	-	-	252.456	1.208	29.139	282.802
Otras obligaciones	9.127	-	563	91.644	-	62.110	153.754
Saldos pactados a más de 1 año plazo	-	3.313	-	2.516	207.649	3.797	213.962
Adeudado al Banco Central	-	-	-	-	25.442	-	25.442
Adeudado al Banco del Estado	-	-	-	-	1.796	-	1.796
Adeudado a otras instituciones financieras	-	-	-	-	-	-	-
Línea de crédito para reprogramación de deudas	-	566	-	-	23.222	-	23.222
Otras obligaciones	-	2.747	-	2.516	157.189	3.797	163.502
Préstamos y otras obligac. contraídas en el exterior	-	5	99.990	-	146	2.798.998	2.799.144
Saldos pactados hasta 1 año plazo	-	-	73.120	-	-	1.266.286	1.266.286
Adeud. a bancos del ext. por financ. de import. y export.	-	-	3.867	-	-	828.216	828.216
Adeud. a bancos del ext. por otras obligaciones	-	-	-	-	-	345.075	345.075
Adeud. a oficinas del mismo banco	-	-	69.253	-	-	88.940	88.940
Corresponsales ALADI-Banco Central	-	-	-	-	-	4.056	4.056
Otros préstamos y obligaciones	-	-	-	-	-	-	-
Saldos pactados a más de 1 año plazo	-	5	26.870	-	146	1.532.711	1.532.858
Adeudado a bancos del exterior	-	5	679	-	144	1.506.294	1.506.438
Adeudado a oficinas del mismo banco	-	-	26.191	-	-	26.191	26.191
Corresponsales ALADI-Banco Central	-	-	-	-	-	-	-
Otros préstamos y obligaciones	-	-	-	-	2	226	228
Obligaciones contingentes	5.876	19.773	22.567	231.004	713.533	1.530.395	2.474.931
Saldos pactados hasta 1 año plazo	5.442	12.737	21.513	149.646	369.895	736.310	1.255.851
BG enteradas con pagarés	5.442	12.737	3.666	149.461	369.891	93.877	613.229
Obligaciones por avales y fianzas	-	-	4.087	-	-	155.891	155.891
CC simples o documentarias	-	-	8.675	185	4	318.023	318.212
CC del exterior confirmadas	-	-	5.086	-	-	168.519	168.519
Saldos pactados a más de 1 año plazo	434	7.036	1.054	81.358	343.637	794.085	1.219.080
BG enteradas con pagarés	434	7.036	1.054	81.057	343.439	141.067	565.563
Obligaciones por avales y fianzas	-	-	-	300	199	653.018	653.517
Intereses por pagar de otras operaciones	9	-	-	10	-	-	10
OTRAS CUENTAS DEL PASIVO	3.448.011	594.123	3.826.384	13.008.175	3.903.314	16.349.312	33.260.801
Saldos con sucursales en el país	76	-	-	1.678	-	297	1.975
Operaciones pendientes	447	-	8	18.543	-	1.389	19.931
Cuentas diversas	13.946	684	148.759	278.239	3.107	1.059.223	1.340.569
Pasivo transitorio	6.227	-	75	73.588	2.403	354	76.345
Operaciones a futuro	3.427.315	593.439	3.677.542	12.636.128	3.119.369	14.915.987	30.671.484
Bonos subordinados	-	-	-	-	778.435	372.062	1.150.496
PROVISIONES	51.212	-	-	770.186	-	-	770.186
Provisiones sobre colocaciones	50.775	-	-	758.390	-	-	758.390
Provisiones sobre inversiones	160	-	-	2.788	-	-	2.788
Provisiones por bienes recibidos en pago	272	-	-	6.920	-	-	6.920
Provisiones por Riesgo-País	5	-	-	2.088	-	-	2.088
CAPITAL Y RESERVAS	494.715	-	-	4.133.254	-	-	4.133.254
Capital pagado	312.726	-	-	2.637.471	-	-	2.637.471
Reserva de revalorización del capital pagado	5.513	-	-	15.506	-	-	15.506
Otras reservas	178.079	-	-	1.469.708	-	-	1.469.708
Otras cuentas patrimoniales	884	-	-	32.059	-	-	32.059
Revalorización provisional del capital propio	-2.487	-	-	-21.491	-	-	-21.491
CUENTAS DE AJUSTE Y CONTROL	2.518.398	-	2.550.636	9.215.140	-	7.796.757	17.011.897
Cuentas de la posición de cambios	188.825	-	77.470	1.008.477	-	-1.433.689	-425.212
Otras cuentas de conversión y cambio	2.329.573	-	2.219.747	8.134.281	-	8.347.616	16.481.897
Cuentas varias de control	-	-	253.420	72.382	-	882.830	955.212
CUENTAS DE INGRESOS	263.175	-	1.630	3.285.496	-	50.053	3.335.550
TOTAL PASIVO	8.501.614	1.265.996	6.914.456	51.657.637	18.530.057	32.650.020	102.837.714

CUENTAS DE RESULTADO DEL SISTEMA FINANCIERO. MARZO 2004
INGRESOS (en millones de pesos) ⁽¹⁾

	BANCOS ESTABLECIDOS EN CHILE (3)			BANCO DEL ESTADO		
	Moneda Chilena	Moneda Extranjera	Total	Moneda Chilena	Moneda Extranjera	Total
INGRESOS DE OPERACION	2.848.720	44.447	2.893.167	127.424	3.592	131.017
INTERESES PERCIBIDOS Y DEVENGADOS	499.177	26.440	525.617	87.622	2.755	90.377
Colocaciones	453.756	19.711	473.467	72.737	1.459	74.196
Colocaciones efectivas en moneda nacional reajustables	103.195	-	103.195	18.008	-	18.008
Colocaciones efectivas en moneda nacional no reajustables	255.581	-	255.581	26.614	-	26.614
Colocaciones efectivas en moneda extranjera	2.246	19.518	21.764	30	1.443	1.473
Colocaciones en letras de crédito	66.563	-	66.563	26.760	-	26.760
Operaciones de leasing	22.565	20	22.585	1.064	-	1.064
Colocaciones contingentes	3.360	173	3.533	129	17	145
Colocaciones reprogramadas en moneda nacional	246	-	246	131	-	131
Colocaciones reprogramadas en moneda extranjera	-	-	-	-	-	-
Operaciones de compra con pacto de retrocompra	1.323	10	1.333	374	4	378
Inversiones	43.084	6.130	49.215	14.352	1.228	15.580
Inversiones en documentos fiscales y del Banco Central	25.322	3.429	28.751	10.307	886	11.193
Inversiones en doctos. B.C. sin mercado secundario	-	-	-	-	-	-
Inversiones en doctos. de otras inst. finan. del país	11.958	352	12.310	3.634	-	3.634
Otras inversiones	5.805	2.349	8.153	412	342	753
Intereses por otras operaciones	1.013	589	1.602	159	64	223
REAJUSTES PERCIBIDOS Y DEVENGADOS	-27.425	-	-27.425	-9.714	-	-9.714
Colocaciones	-66.263	-	-66.263	-14.659	-	-14.659
Colocaciones efectivas	-38.009	-	-38.009	-5.829	-	-5.829
Colocaciones en letras de crédito	-25.322	-	-25.322	-8.562	-	-8.562
Operaciones de leasing	-2.823	-	-2.823	-241	-	-241
Colocaciones reprogramadas	-109	-	-109	-27	-	-27
Operaciones de compra con pacto de retrocompra	-118	-	-118	-2	-	-2
Inversiones	38.823	-	38.823	4.867	-	4.867
Inversiones en documentos fiscales y del Banco Central	43.539	-	43.539	6.002	-	6.002
Inversiones en doctos. B.C. sin mercado secundario	-	-	-	-	-	-
Inversiones en doctos. de otras inst. finan. del país	-4.129	-	-4.129	-1.320	-	-1.320
Otras inversiones	-587	-	-587	186	-	186
Reajustes por otras operaciones	134	-	134	81	-	81
COMISIONES PERCIBIDAS Y DEVENGADAS	103.438	1.566	105.004	18.944	91	19.036
Colocaciones en letras de crédito	13.365	-	13.365	6.930	-	6.930
Colocaciones contingentes	2.081	172	2.253	-	-	-
Cartas de crédito	1.021	224	1.245	20	37	57
Cobranzas de documentos	4.047	40	4.087	180	-	180
Comisiones de confianza y custodia	819	-	819	7	-	7
Otras comisiones	82.105	1.131	83.236	11.807	55	11.862
UTILIDADES POR DIFERENCIAS DE PRECIO	54.340	3.824	58.163	9.525	746	10.271
Intermediación de efectos de comercio de la cartera coloc.	2.644	33	2.676	2.699	-	2.699
Intermediación de doctos. emitidos por el Banco Central	20.551	1.625	22.176	5.208	-	5.208
Intermediación de doctos. emitidos por organismos fiscales	212	72	284	-	-	-
Intermediación de valores y otros documentos	13.031	2.094	15.124	1.485	746	2.231
Utilidades por venta de bienes recibidos en pago	2.307	-	2.307	133	-	133
Ajuste a valor de mercado de inversiones transables	15.596	-	15.596	-	-	-
UTILIDADES DE CAMBIO	2.211.903	12.344	2.224.246	19.447	-	19.447
Ajustes de la posición de cambio	786.761	-	786.761	2.724	-	2.724
Ajustes de otras cuentas de cambio	6.125	-	6.125	5.793	-	5.793
Utilidades varias de cambio	1.419.017	12.344	1.431.361	10.930	-	10.930
OTROS INGRESOS DE OPERACION	7.288	273	7.561	1.600	-	1.600
Otros	7.288	273	7.561	1.600	-	1.600
INGRESOS PROVENIENTES DE EJERCICIOS ANTERIORES	1.420	-	1.420	153	-	153
Recuperación de gastos	1.420	-	1.420	153	-	153
INGRESOS NO OPERACIONALES	6.223	370	6.593	1.411	13	1.424
Beneficios por venta de activo fijo	385	-	385	23	-	23
Ingresos varios	4.611	370	4.982	1.388	13	1.401
Utilidades de Sucursales en el Exterior	1.226	-	1.226	-	-	-
INGRESOS POR INVERSIONES EN SOCIEDADES	25.928	-	25.928	2.632	-	2.632
CORRECCION MONETARIA	7.180	-	7.180	1.230	-	1.230
TOTAL DE INGRESOS	2.889.471	44.817	2.934.288	132.850	3.606	136.456
PERDIDA NETA	-	-	-	-	-	-

(1) La moneda extranjera se ha convertido al tipo de cambio de representación contable: \$ 623,21 por US\$ 1.

(2) En la pág. 35 se indican las entidades consideradas Sucursales de Bancos Extranjeros para fines estadísticos.

(3) A partir de enero de 2004 Banco de Crédito e Inversiones es propietario en un 99,9% de Banco Conosur, por lo que esta agrupación incorpora la situación financiera consolidada de ambas entidades.

INGRESOS. MARZO 2004 (en millones de pesos)

	SUC. BANCOS EXTRANJEROS (2)			SISTEMA FINANCIERO (3)		
	Moneda Chilena	Moneda Extranjera	Total	Moneda Chilena	Moneda Extranjera	Total
INGRESOS DE OPERACION	260.106	1.624	261.729	3.236.250	49.663	3.285.913
INTERESES PERCIBIDOS Y DEVENGADOS	47.087	1.177	48.264	633.886	30.372	664.259
Colocaciones	39.779	830	40.610	566.273	22.001	588.273
Colocaciones efectivas en moneda nacional reajustables	3.545	-	3.545	124.748	-	124.748
Colocaciones efectivas en moneda nacional no reajustables	29.733	-	29.733	311.929	-	311.929
Colocaciones efectivas en moneda extranjera	138	822	959	2.414	21.782	24.196
Colocaciones en letras de crédito	5.797	-	5.797	99.120	-	99.120
Operaciones de leasing	445	1	446	24.074	21	24.095
Colocaciones contingentes	117	8	124	3.605	198	3.803
Colocaciones reprogramadas en moneda nacional	6	-	6	383	-	383
Colocaciones reprogramadas en moneda extranjera	-	-	-	-	-	-
Operaciones de compra con pacto de retrocompra	96	-	96	1.793	14	1.807
Inversiones	7.132	51	7.183	64.569	7.409	71.978
Inversiones en documentos fiscales y del Banco Central	7.038	-	7.039	42.667	4.316	46.983
Inversiones en doctos. B.C. sin mercado secundario	-	-	-	-	-	-
Inversiones en doctos. de otras inst. finan. del país	94	21	115	15.685	373	16.059
Otras inversiones	-	30	30	6.216	2.720	8.936
Intereses por otras operaciones	80	296	376	1.252	948	2.200
REAJUSTES PERCIBIDOS Y DEVENGADOS	7.044	-	7.044	-30.095	-	-30.095
Colocaciones	-3.346	-	-3.346	-84.269	-	-84.269
Colocaciones efectivas	-1.235	-	-1.235	-45.073	-	-45.073
Colocaciones en letras de crédito	-2.050	-	-2.050	-35.933	-	-35.933
Operaciones de leasing	-59	-	-59	-3.123	-	-3.123
Colocaciones reprogramadas	-3	-	-3	-140	-	-140
Operaciones de compra con pacto de retrocompra	-	-	-	-120	-	-120
Inversiones	10.465	-	10.465	54.155	-	54.155
Inversiones en documentos fiscales y del Banco Central	10.495	-	10.495	60.036	-	60.036
Inversiones en doctos. B.C. sin mercado secundario	-	-	-	-	-	-
Inversiones en doctos. de otras inst. finan. del país	-30	-	-30	-5.479	-	-5.479
Otras inversiones	-	-	-	-401	-	-401
Reajustes por otras operaciones	-74	-	-74	140	-	140
COMISIONES PERCIBIDAS Y DEVENGADAS	7.595	447	8.041	129.977	2.105	132.082
Colocaciones en letras de crédito	793	-	793	21.089	-	21.089
Colocaciones contingentes	48	2	50	2.129	174	2.302
Cartas de crédito	188	128	316	1.229	389	1.618
Cobranzas de documentos	271	6	278	4.498	46	4.545
Comisiones de confianza y custodia	113	193	306	939	193	1.132
Otras comisiones	6.181	118	6.299	100.093	1.303	101.396
UTILIDADES POR DIFERENCIAS DE PRECIO	19.318	-	19.318	83.183	4.569	87.752
Intermediación de efectos de comercio de la cartera coloc.	191	-	191	5.534	33	5.567
Intermediación de doctos. emitidos por el Banco Central	13.424	-	13.424	39.183	1.625	40.808
Intermediación de doctos. emitidos por organismos fiscales	24	-	24	236	72	308
Intermediación de valores y otros documentos	1.110	-	1.110	15.625	2.839	18.465
Utilidades por venta de bienes recibidos en pago	79	-	79	2.518	-	2.518
Ajuste a valor de mercado de inversiones transables	4.491	-	4.491	20.086	-	20.086
UTILIDADES DE CAMBIO	179.659	-	179.659	2.411.009	12.344	2.423.353
Ajustes de la posición de cambio	11.752	-	11.752	801.237	-	801.237
Ajustes de otras cuentas de cambio	2.512	-	2.512	14.430	-	14.430
Utilidades varias de cambio	165.395	-	165.395	1.595.342	12.344	1.607.686
OTROS INGRESOS DE OPERACION	-598	-	-598	8.290	273	8.563
Otros	-598	-	-598	8.290	273	8.563
INGRESOS PROVENIENTES DE EJERCICIOS ANTERIORES	160	1	161	1.734	1	1.735
Recuperación de gastos	160	1	161	1.734	1	1.735
INGRESOS NO OPERACIONALES	751	6	757	8.385	389	8.774
Beneficios por venta de activo fijo	81	-	81	489	-	489
Ingresos varios	671	6	676	6.670	389	7.059
Utilidades de Sucursales en el Exterior	-	-	-	1.226	-	1.226
INGRESOS POR INVERSIONES EN SOCIEDADES	1.576	-	1.576	30.137	-	30.137
CORRECCION MONETARIA	582	-	582	8.991	-	8.991
TOTAL DE INGRESOS	263.175	1.630	264.805	3.285.496	50.053	3.335.550
PERDIDA NETA	-	-	-	-	-	-

CUENTAS DE RESULTADO DEL SISTEMA FINANCIERO. MARZO 2004
GASTOS (en millones de pesos)

	BANCOS ESTABLECIDOS EN CHILE			BANCO DEL ESTADO		
	Moneda Chilena	Moneda Extranjera	Total	Moneda Chilena	Moneda Extranjera	Total
GASTOS DE OPERACION	2.406.316	47.236	2.453.552	49.391	2.369	51.759
INTERESES PAGADOS Y DEVENGADOS	173.874	27.423	201.297	36.571	2.363	38.935
Depósitos, captaciones y otras obligaciones	106.088	16.346	122.433	10.498	414	10.912
Depósitos y cuentas de ahorro a la vista	509	-	509	41	-	41
Dep. y Cap. a plazo pact. de 30 a 89 días	19.902	6.035	25.937	1.511	281	1.792
Dep. y Cap. a plazo pact. de 90 días a 1 año reajustables	6.615	-	6.615	288	-	288
Dep. y Cap. a plazo pact. de 90 días a 1 año no reajustables	19.484	3.490	22.975	1.726	132	1.858
Dep. y Cap. a plazo pact. a más de 1 año reajustables	17.208	-	17.208	531	-	531
Dep. y Cap. a plazo pact. a más de 1 año no reajustables	23.283	21	23.304	2.251	-	2.251
Depósitos de ahorro a plazo	610	-	610	1.046	-	1.046
Otros	18.478	6.799	25.277	3.105	-	3.105
Obligaciones por pactos de retrocompra	2.152	1.819	3.971	725	1.111	1.836
Obligaciones por letras de crédito	61.280	-	61.280	25.043	-	25.043
Préstamos y otras obligaciones contraídas en el país	3.921	58	3.980	291	33	324
Préstamos obtenidos en el Banco Central	470	-	470	194	-	194
Préstamos del Banco Central por reprogramación de deudas	93	-	93	23	-	23
Préstamos de instituciones financieras	1.595	55	1.650	74	33	107
Otros	1.762	4	1.766	-	-	-
Préstamos y otras obligaciones contraídas en el exterior	340	9.189	9.529	14	799	813
Préstamos de bancos del exterior	339	9.163	9.502	13	799	812
Préstamos de oficinas del mismo banco	-	26	26	-	-	-
Otros	1	1	2	1	-	1
Intereses por otras operaciones	92	11	103	-	7	7
REAJUSTES PAGADOS Y DEVENGADOS	-58.290	-	-58.290	-19.898	-	-19.898
Depósitos, captaciones y otras obligaciones	-33.633	-	-33.633	-10.860	-	-10.860
Depósitos y captaciones a plazo pactados hasta 1 año	-5.174	-	-5.174	-260	-	-260
Depósitos y captaciones a plazo pactados a más de 1 año	-20.215	-	-20.215	-770	-	-770
Otros depósitos, captaciones y obligaciones	-8.245	-	-8.245	-9.830	-	-9.830
Obligaciones por pactos de retrocompra	-2	-	-2	-	-	-
Obligaciones por letras de crédito	-23.273	-	-23.273	-9.030	-	-9.030
Préstamos y otras obligaciones contraídas en el país	-722	-	-722	-71	-	-71
Préstamos obtenidos en el Banco Central	-101	-	-101	-60	-	-60
Préstamos del Banco Central por reprogramación de deudas	-120	-	-120	-11	-	-11
Préstamos de instituciones financieras	-85	-	-85	-	-	-
Otros préstamos y obligaciones	-416	-	-416	-	-	-
Reajustes por otras operaciones	-660	-	-660	63	-	63
COMISIONES PAGADAS Y DEVENGADAS	20.774	589	21.363	3.799	-	3.799
Préstamos y otras obligaciones contraídas en el país	54	-	54	-	-	-
Préstamos y otras obligaciones contraídas en el exterior	-	453	453	-	-	-
Otras comisiones	20.720	136	20.856	3.799	-	3.799
PERDIDAS POR DIFERENCIAS DE PRECIO	13.096	2.526	15.622	1.130	-	1.130
Intermediación de efect. de comercio de la cartera de coloc.	667	-	667	-	-	-
Intermediación de doctos. emitidos por el Banco Central	6.111	1	6.113	196	-	196
Intermediación de doctos. emitidos por organismos fiscales	109	90	199	-	-	-
Intermediación de valores y otros documentos	2.854	2.434	5.289	82	-	82
Ajuste a valor de mercado de inversiones transables	3.355	-	3.355	852	-	852
PERDIDAS DE CAMBIO	2.243.030	16.665	2.259.695	26.798	-	26.798
Ajustes de la posición de cambios	853.211	-	853.211	14.661	-	14.661
Ajustes de otras cuentas de cambio	6.617	-	6.617	3.363	-	3.363
Pérdidas varias de cambio	1.383.201	16.665	1.399.866	8.773	-	8.773
OTROS GASTOS DE OPERACION	13.831	34	13.865	991	5	996
Otros gastos de operación	13.831	34	13.865	991	5	996
PROVISIONES POR ACTIVOS RIESGOSOS	54.539	-	54.539	7.150	-	7.150
Provisiones sobre colocaciones	49.612	-	49.612	7.442	-	7.442
Provisiones sobre inversiones	2.688	-	2.688	-292	-	-292
Provisiones sobre bienes recibidos en pago	2.117	-	2.117	-	-	-
Provisiones por Riesgo-Pais	123	-	123	-	-	-
GASTOS DE APOYO OPERACIONAL	218.536	283	218.819	52.191	55	52.246
Gastos del personal y directorio	115.802	-	115.802	36.458	-	36.458
Remuneraciones y aportes patronales	92.597	-	92.597	23.901	-	23.901
Provisiones e indemnizaciones del personal	9.578	-	9.578	6.553	-	6.553
Gastos del directorio	1.841	-	1.841	39	-	39
Otros gastos del personal	11.786	-	11.786	5.965	-	5.965
Gastos de administración	72.743	245	72.988	9.459	55	9.514
Consumo de materiales	3.736	-	3.736	666	-	666
Reparación y mantención de activo fijo	7.426	-	7.426	1.321	-	1.321
Arriendos y seguros	12.291	-	12.291	608	-	608
Publicidad y propaganda	6.860	-	6.860	584	-	584
Multas aplicadas por Superbancos	-	-	-	-	-	-
Otros gastos de administración	42.430	245	42.675	6.280	55	6.335
Depreciaciones, amortizaciones y castigos	24.926	38	24.963	4.302	-	4.302
Depreciaciones	14.550	-	14.550	3.166	-	3.166
Amortizaciones	9.231	22	9.253	1.132	-	1.132
Castigos	1.144	15	1.160	3	-	3
Impuestos, contribuciones y aportes	5.065	-	5.065	1.972	-	1.972
Impuesto de timbre y estampillas	127	-	127	113	-	113
Contribuciones bienes raíces	1.238	-	1.238	35	-	35
Aporte Superbancos	2.459	-	2.459	1.007	-	1.007
Otros imptos. contrib. y aportes	1.241	-	1.241	818	-	818
GASTOS NO OPERACIONALES	19.764	76	19.840	2.887	7	2.894
Pérdidas por venta de activo fijo	5	-	5	3	-	3
Gastos varios	19.682	76	19.758	2.884	7	2.891
Pérdidas de Sucursales en el Exterior	77	-	77	-	-	-
PERDIDAS POR INVERSIONES EN SOCIEDADES	915	-	915	101	-	101
CORRECCION MONETARIA	-3.244	-	-3.244	-	-	-
IMPUESTO A LA RENTA	24.349	-	24.349	12.203	-	12.203
TOTAL DE GASTOS	2.721.176	47.595	2.768.772	123.922	2.431	126.353
UTILIDAD (PERDIDA) NETA	168.294	-2.778	165.517	8.928	1.175	10.103

GASTOS. MARZO 2004 (en millones de pesos)

	SUC. BANCOS EXTRANJEROS			SISTEMA FINANCIERO		
	Moneda Chilena	Moneda Extranjera	Total	Moneda Chilena	Moneda Extranjera	Total
GASTOS DE OPERACION	203.489	2.435	205.923	2.659.196	52.040	2.711.235
INTERESES PAGADOS Y DEVENGADOS	12.995	1.210	14.205	223.440	30.996	254.436
Depósitos, captaciones y otras obligaciones	6.474	529	7.003	123.060	17.288	140.348
Depósitos y cuentas de ahorro a la vista	—	—	—	550	—	550
Dep. y Cap. a plazo pact. de 30 a 89 días	2.259	503	2.762	23.672	6.819	30.491
Dep. y Cap. a plazo pact. de 90 días a 1 año reajustables	580	—	580	7.482	—	7.482
Dep. y Cap. a plazo pact. de 90 días a 1 año no reajustables	253	25	278	21.463	3.648	25.111
Dep. y Cap. a plazo pact. a más de 1 año reajustables	1.164	—	1.164	18.904	—	18.904
Dep. y Cap. a plazo pact. a más de 1 año no reajustables	2.210	1	2.211	27.744	22	27.765
Depósitos de ahorro a plazo	—	—	—	1.656	—	1.656
Otros	8	—	8	21.590	6.799	28.390
Obligaciones por pactos de retrocompra	398	456	854	3.275	3.386	6.661
Obligaciones por letras de crédito	5.774	—	5.774	92.097	—	92.097
Préstamos y otras obligaciones contraídas en el país	318	—	318	4.531	91	4.622
Préstamos obtenidos en el Banco Central	2	—	2	666	—	666
Préstamos del Banco Central por reprogramación de deudas	4	—	4	121	—	121
Préstamos de instituciones financieras	275	—	275	1.944	87	2.032
Otros	38	—	38	1.800	4	1.804
Préstamos y otras obligaciones contraídas en el exterior	4	220	224	359	10.208	10.567
Préstamos de bancos del exterior	4	8	12	356	9.970	10.326
Préstamos de oficinas del mismo banco	—	212	212	—	238	238
Otros	—	—	—	2	1	3
Intereses por otras operaciones	26	5	31	118	23	141
REAJUSTES PAGADOS Y DEVENGADOS	-3.450	—	-3.450	-81.638	—	-81.638
Depósitos, captaciones y otras obligaciones	-1.230	—	-1.230	-45.723	—	-45.723
Depósitos y captaciones a plazo pactados hasta 1 año	-24	—	-24	-5.457	—	-5.457
Depósitos y captaciones a plazo pactados a más de 1 año	-1.201	—	-1.201	-22.186	—	-22.186
Otros depósitos, captaciones y obligaciones	-4	—	-4	-18.079	—	-18.079
Obligaciones por pactos de retrocompra	5	—	5	4	—	4
Obligaciones por letras de crédito	-2.188	—	-2.188	-34.491	—	-34.491
Préstamos y otras obligaciones contraídas en el país	-17	—	-17	-810	—	-810
Préstamos obtenidos en el Banco Central	—	—	—	-161	—	-161
Préstamos de Banco Central por reprogramación de deudas	-3	—	-3	-135	—	-135
Préstamos de instituciones financieras	—	—	—	-85	—	-85
Otros préstamos y obligaciones	-13	—	-13	-429	—	-429
Reajustes por otras operaciones	-22	—	-22	-619	—	-619
COMISIONES PAGADAS Y DEVENGADAS	780	7	787	25.353	596	25.949
Préstamos y otras obligaciones contraídas en el país	23	1	24	77	1	78
Préstamos y otras obligaciones contraídas en el exterior	—	3	3	—	455	456
Otras comisiones	757	3	760	25.276	140	25.416
PERDIDAS POR DIFERENCIAS DE PRECIO	3.203	—	3.203	17.429	2.526	19.955
Intermediación de efect. de comercio de la cartera de coloc.	18	—	18	685	—	685
Intermediación de doctos. emitidos por el Banco Central	1.995	—	1.995	8.302	1	8.303
Intermediación de doctos. emitidos por organismos fiscales	—	—	—	109	90	199
Intermediación de valores y otros documentos	—	—	—	2.937	2.434	5.371
Ajuste a valor de mercado de inversiones transables	1.190	—	1.190	5.396	—	5.396
PERDIDAS DE CAMBIO	187.567	1.218	188.785	2.457.394	17.883	2.475.277
Ajustes de la posición de cambios	20.053	—	20.053	887.925	—	887.925
Ajustes de otras cuentas de cambio	255	—	255	10.236	—	10.236
Pérdidas varias de cambio	167.260	1.218	168.477	1.559.234	17.883	1.577.117
OTROS GASTOS DE OPERACION	2.395	—	2.395	17.217	39	17.256
Otros gastos de operación	2.395	—	2.395	17.217	39	17.256
PROVISIONES POR ACTIVOS RIESGOSOS	8.013	—	8.013	69.702	—	69.702
Provisiones sobre colocaciones	7.469	—	7.469	64.523	—	64.523
Provisiones sobre inversiones	228	—	228	2.623	—	2.623
Provisiones sobre bienes recibidos en pago	315	—	315	2.431	—	2.431
Provisiones por Riesgo-País	1	—	1	124	—	124
GASTOS DE APOYO OPERACIONAL	32.545	47	32.591	303.271	385	303.656
Gastos del personal y directorio	17.455	—	17.455	169.715	—	169.715
Remuneraciones y aportes patronales	13.734	—	13.734	130.232	—	130.232
Provisiones e indemnizaciones del personal	1.034	—	1.034	17.164	—	17.164
Gastos del directorio	—	—	—	1.880	—	1.880
Otros gastos del personal	2.688	—	2.688	20.438	—	20.438
Gastos de administración	10.722	47	10.769	92.924	347	93.271
Consumo de materiales	531	—	531	4.933	—	4.933
Reparación y mantención de activo fijo	1.667	—	1.667	10.414	—	10.414
Arriendos y seguros	2.292	—	2.292	15.191	—	15.191
Publicidad y propaganda	679	—	679	8.123	—	8.123
Multas aplicadas por Superbancos	—	—	—	—	—	—
Otros gastos de administración	5.554	47	5.600	54.263	347	54.610
Depreciaciones, amortizaciones y castigos	3.771	—	3.771	32.998	38	33.036
Depreciaciones	2.007	—	2.007	19.724	—	19.724
Amortizaciones	1.687	—	1.687	12.051	22	12.073
Castigos	76	—	76	1.224	15	1.239
Impuestos, contribuciones y aportes	597	—	597	7.635	—	7.635
Impuesto de timbre y estampillas	77	—	77	316	—	316
Contribuciones bienes raíces	38	—	38	1.311	—	1.311
Aporte Superbancos	208	—	208	3.675	—	3.675
Otros impptos. contrib. y aportes	273	—	273	2.332	—	2.332
GASTOS NO OPERACIONALES	754	—	755	23.406	83	23.489
Pérdidas por venta de activo fijo	76	—	76	84	—	84
Gastos varios	678	—	679	23.245	83	23.328
Pérdidas de Sucursales en el Exterior	—	—	—	77	—	77
PERDIDAS POR INVERSIONES EN SOCIEDADES	-1	—	-1	1.015	—	1.015
CORRECCION MONETARIA	-1.425	—	-1.425	-4.669	—	-4.669
IMPUESTO A LA RENTA	2.265	—	2.265	38.817	—	38.817
TOTAL DE GASTOS	245.639	2.482	248.121	3.090.738	52.507	3.143.245
UTILIDAD (PERDIDA) NETA	17.536	-852	16.684	194.759	-2.454	192.304

ESTADOS DE SITUACION Y CUENTAS DE ORDEN DE LAS INSTITUCIONES FINANCIERAS. MARZO 2004
ACTIVOS (saldos a fin de mes en millones de pesos)

	ABN Amro Bank	Banco Bice	Banco Bilbao Vizcaya Argentaria	Banco Conosur	Banco de Chile	Banco de Crédito e Inversiones
ACTIVO CIRCULANTE	461.493	1.315.602	3.305.474	147.893	8.467.900	5.010.762
Fondos disponibles	129.850	210.755	324.602	1.403	813.386	543.894
Caja	743	7.682	32.417	700	117.196	91.979
Depósitos en el Banco Central	15.173	11.580	14.385	-	39.051	52.220
Documentos a cargo de otros bancos (canje)	111.479	185.978	255.484	-	587.358	371.521
Depósitos en bancos comerciales y Bco. del Estado	154	78	173	703	8.729	2.642
Depósitos en el exterior	2.300	5.437	22.142	-	61.052	25.532
Colocaciones	184.328	884.393	2.471.879	146.408	6.230.610	3.724.350
COLOCACIONES EFECTIVAS	169.064	666.942	1.992.732	145.042	4.329.456	2.691.137
Colocaciones pactadas hasta 1 año plazo	124.950	337.161	677.574	15.588	2.099.175	1.339.107
Préstamos comerciales	80.055	229.697	497.556	173	1.249.464	851.665
Préstamos de consumo	2	12.595	26.956	15.415	245.595	121.335
Préstamos a instituciones financieras	-	10.000	-	-	50.014	-
Créditos para importación	11.576	44.843	41.189	-	145.928	114.301
Créditos para exportación	33.314	39.947	111.049	-	354.896	251.667
Operaciones de Factoraje	-	-	-	-	51.501	-
Varios deudores	3	78	823	-	1.778	138
Colocaciones pactadas a más de 1 año plazo	44.114	329.780	1.315.159	129.454	2.230.281	1.352.030
Préstamos comerciales	40.787	213.919	537.402	5.074	1.388.638	845.630
Préstamos de consumo	55	14.085	222.029	124.380	370.647	197.213
Préstamos a instituciones financieras	-	-	-	-	-	-
Créditos para importación	-	-	14.156	-	1.190	3.140
Créditos para exportación	377	10.194	46.058	-	81.604	60.857
Préstamos productivos reprogramados	-	-	6	-	126	11
Dividendos hipotecarios reprogramados	-	161	2.488	-	2.797	2.579
Préstamos hipotecarios para vivienda	836	45.254	445.195	-	96.616	180.490
Préstamos hipotecarios endosables para vivienda	67	21.044	40.686	-	250.531	58.485
Préstamos hipotecarios endosables para fines grales.	1.992	25.123	7.140	-	38.132	3.625
COLOCACIONES EN LETRAS DE CREDITO	-	50.001	261.186	-	1.077.240	548.834
Préstamos para fines generales en LC	-	35.312	114.181	-	493.979	245.057
Préstamos para vivienda en LC	-	14.675	146.327	-	580.604	303.047
Dividendos por cobrar	-	14	678	-	2.657	730
CONTRATOS DE LEASING	-	56.260	99.671	-	281.953	109.284
COLOCACIONES VENCIDAS	1.255	4.043	45.751	1.366	107.073	47.002
Créditos comerciales vencidos	1.255	3.669	38.535	17	91.168	32.493
Créditos de consumo vencidos	-	175	1.738	1.349	3.423	3.297
Créditos hipotecarios vencidos	-	101	5.333	-	12.087	10.738
Operaciones de Factoraje	-	-	-	-	-	-
Contratos de leasing	-	98	146	-	395	474
COLOCACIONES CONTINGENTES	14.009	107.147	72.539	-	434.888	328.092
Colocaciones pactadas hasta 1 año plazo	12.822	105.668	57.160	-	281.131	265.648
Deudores por BG y consignaciones judiciales	1.354	78.865	26.704	-	126.848	171.856
Deudores por avales y fianzas	51	3.473	14.615	-	3.967	37.645
Deudores por CC simples o documentarias	4.355	18.807	11.899	-	77.713	50.452
Deudores por CC del exterior confirmadas	7.062	4.523	3.942	-	72.603	5.696
Colocaciones pactadas a más de 1 año plazo	1.187	1.478	15.379	-	153.757	62.444
Deudores por BG y consignaciones judiciales	1.187	-	15.379	-	116.121	53.883
Deudores por avales y fianzas	-	1.478	-	-	37.635	8.561
Operaciones con pacto de retrocompra	-	-	24.403	-	12.714	24.599
Compra de doctos. con pacto de retroc. a inst. financ.	-	-	-	-	-	-
Compra de doctos. con pacto de retroc. a terceros	-	-	24.403	-	12.714	24.599
Inversiones	147.315	220.455	484.590	82	1.411.191	717.783
INVERSIONES FINANCIERAS	146.944	217.187	466.047	-	1.368.188	691.251
Doctos. emitidos por el B. Central con merc. secund.	130.598	7.640	144.361	-	910.122	179.374
Doctos. emitidos por el B. Central sin merc. secund.	-	-	-	-	-	-
Doctos. emitidos por organismos fiscales	3.860	8.143	2.122	-	8.596	14.487
Doctos. emitidos por otras inst. financ. del país	4	146.868	87.395	-	180.646	228.814
Inversiones en el exterior	-	1.265	3.029	-	-	17.979
Otras inversiones financieras	-	5.997	87.155	-	39.964	86.331
Inversiones financieras intermediadas	11.037	45.228	142.143	-	223.600	163.281
Ajuste a valor de mercado de invers. transables	1.445	2.046	-158	-	5.261	985
OTRAS INVERSIONES	371	3.268	18.543	82	43.003	26.532
Activos para leasing	-	1.988	4.085	-	25.406	18.508
Bienes recibidos en pago o adjudicados	371	1.269	14.153	82	17.594	6.657
Otras inversiones no financieras	-	11	305	-	2	1.368
Intereses por cobrar otras operaciones	-	-	-	-	-	135
OTRAS CUENTAS DEL ACTIVO	2.113.953	541.148	1.693.535	10.244	3.200.286	1.972.128
Saldos con sucursales en el país	-	13	-	-	8.823	55.637
Operaciones pendientes	24	425	1.113	52	6.918	6.386
Cuentas diversas	115.159	16.480	71.570	5.616	208.920	162.489
Activo transitorio	838	5.015	23.278	4.576	21.804	56.620
Operaciones a futuro	1.997.932	519.215	1.597.574	-	2.925.442	1.684.568
Sucursales en el Exterior	-	-	-	-	28.379	6.429
ACTIVO FIJO	4.321	41.913	88.323	8.904	173.142	162.486
Activo fijo físico	4.316	12.195	56.189	7.544	124.145	91.537
Inversiones en sociedades	4	29.718	32.135	1.360	48.997	70.950
CUENTAS DE AJUSTE Y CONTROL	2.001.646	577.876	1.233.832	-	1.997.345	326.722
Cuentas de la posición de cambios	20.415	74.854	45.694	-	-744.385	182.610
Otras cuentas de conversión y cambio	1.920.568	449.256	1.182.185	-	2.497.070	111.208
Cuentas varias de control	60.663	53.766	5.953	-	244.661	32.904
CUENTAS DE GASTOS	488.473	18.581	108.069	10.204	183.878	71.463
TOTAL ACTIVO	5.069.886	2.495.121	6.429.233	177.245	14.022.550	7.543.561
CUENTAS DE ORDEN	589.420	3.090.299	6.276.698	675.301	14.483.446	6.956.753
Colocaciones recompradas al B.C.	-	-	4.957	-	26.247	-
Otras cuentas de orden	589.420	3.090.299	6.301.781	675.301	14.710.559	7.040.763

Comprende moneda chilena y extranjera. La moneda extranjera se ha convertido al tipo de cambio de representación contable: \$ 623,21 por US\$ 1.

PASIVOS. MARZO 2004 (saldos a fin de mes en millones de pesos)

	ABN Amro Bank	Banco Bice	Banco Bilbao Vizcaya Argentaria	Banco Conosur	Banco de Chile	Banco de Crédito e Inversiones
PASIVO CIRCULANTE	417.455	1.192.176	3.134.944	120.733	7.685.257	4.681.780
Depósitos, captaciones y otras obligaciones	299.794	874.784	2.403.964	120.733	5.292.898	3.123.375
Saldos pactados hasta 1 año plazo	299.257	686.625	1.435.938	38.114	4.605.943	2.142.269
Acreedores en cuentas corrientes	18.107	101.930	245.988	—	1.146.588	774.036
Otros saldos acreedores a la vista	125.932	181.150	283.825	2.743	539.254	432.569
Cuentas de depósito a la vista	106	792	10.089	34	32.585	—
Depósitos y captaciones a plazo de 30 a 89 días	94.496	142.616	251.911	19.665	1.320.426	705.175
Depósitos y captaciones a plazo de 90 días a 1 año	58.924	255.249	576.909	12.054	1.392.073	153.455
Otros saldos acreedores a plazo	79	17	338	—	2.551	6.053
Depósitos de ahorro a plazo	—	1.961	52.139	504	147.575	60.996
Cuentas y documentos por pagar	1.613	2.911	14.738	3.114	24.891	9.984
Saldos pactados a más de 1 año plazo	536	188.159	968.027	82.618	686.955	981.106
Depósitos y captaciones	536	158.014	933.493	82.618	683.993	939.311
Documentos por pagar	—	1	—	—	—	—
Obligaciones por bonos	—	30.144	34.533	—	2.962	41.796
Operaciones con pacto de retrocompra	11.218	45.191	143.763	—	226.266	163.132
Venta a inst. financ. de doctos. con pacto de retrocompra	—	—	240	—	—	299
Venta a terceros de doctos. con pacto de retrocompra	11.218	45.191	143.523	—	226.266	162.833
Obligaciones por letras de crédito	—	52.379	256.644	—	986.253	506.391
LC en circulación con amortización indirecta	—	—	—	—	—	—
LC en circulación con amortización directa	—	51.879	253.052	—	973.408	499.872
Cupones por vencer	—	500	3.593	—	12.845	6.519
Préstamos y otras obligaciones contraídas en el país	66.722	17.395	75.102	—	95.698	127.924
Saldos pactados hasta 1 año plazo	66.722	10.072	57.162	—	83.004	106.461
Adeudado al Banco Central	—	—	—	—	—	2.500
Adeudado al Banco del Estado	—	6.000	1.680	—	5.620	70.000
Adeudado a otras instituciones financieras	57.000	2.208	37.368	—	45.176	22.842
Otras obligaciones	9.722	1.864	18.114	—	32.208	11.120
Saldos pactados a más de 1 año plazo	—	7.323	17.940	—	12.694	21.462
Adeudado al Banco Central	—	—	3.654	—	—	—
Adeudado al Banco del Estado	—	—	70	—	—	—
Adeudado a otras instituciones financieras	—	—	—	—	—	—
Línea de crédito para reprogramación de deudas	—	160	2.412	—	2.561	2.702
Otras obligaciones	—	7.164	11.804	—	10.132	18.760
Préstamos y otras obligac. contraídas en el exterior	25.716	95.067	182.899	—	649.125	432.637
Saldos pactados hasta 1 año plazo	24.593	34.162	81.046	—	226.781	120.768
Adeud. a bancos del ext. por financ. de import. y export.	23.923	13.214	74.350	—	223.463	118.651
Adeud. a bancos del ext. por otras obligaciones	670	20.948	6.466	—	275	2.091
Adeud. a oficinas del mismo banco	—	—	—	—	2.804	—
Corresponsales ALADI-Banco Central	—	—	231	—	239	26
Otros préstamos y obligaciones	—	—	—	—	—	—
Saldos pactados a más de 1 año plazo	1.123	60.905	101.852	—	422.344	311.869
Adeudado a bancos del exterior	1.123	60.905	101.852	—	422.344	311.869
Adeudado a oficinas del mismo banco	—	—	—	—	—	—
Corresponsales ALADI-Banco Central	—	—	—	—	—	—
Otros préstamos y obligaciones	—	—	—	—	—	—
Obligaciones contingentes	14.005	107.360	72.571	—	435.017	328.321
Saldos pactados hasta 1 año plazo	12.820	105.883	57.208	—	263.615	265.959
BG enteradas con pagarés	1.353	78.862	26.689	—	107.344	171.884
Obligaciones por avales y fianzas	50	3.463	14.612	—	5.033	37.448
CC simples o documentarias	4.355	19.035	11.966	—	78.633	50.931
CC del exterior confirmadas	7.062	4.523	3.942	—	72.603	5.696
Saldos pactados a más de 1 año plazo	1.186	1.478	15.363	—	171.403	62.362
BG enteradas con pagarés	1.186	—	15.363	—	134.909	53.826
Obligaciones por avales y fianzas	—	1.478	—	—	36.494	8.535
Intereses por pagar de otras operaciones	1	—	—	—	—	—
OTRAS CUENTAS DEL PASIVO	2.068.559	576.389	1.648.401	8.489	3.379.892	2.002.968
Saldos con sucursales en el país	—	—	—	—	—	—
Operaciones pendientes	1	167	3.033	14	632	6.188
Cuentas diversas	98.231	18.466	27.708	1.620	190.483	178.898
Pasivo transitorio	10	405	1.941	—	12.369	6.449
Operaciones a futuro	1.970.317	523.849	1.593.546	—	2.909.513	1.679.656
Bonos subordinados	—	33.504	22.173	6.856	266.895	131.777
PROVISIONES	2.097	15.637	45.965	12.412	175.484	72.733
Provisiones sobre colocaciones	2.097	15.609	44.480	12.358	173.715	72.322
Provisiones sobre inversiones	—	—	—	—	328	—
Provisiones por bienes recibidos en pago	—	28	70	54	1.413	—
Provisiones por Riesgo-País	—	—	1.416	—	28	411
CAPITAL Y RESERVAS	87.257	111.203	249.535	23.142	562.838	360.826
Capital pagado	54.681	25.347	153.396	23.281	482.504	228.727
Reserva de revalorización del capital pagado	—	—	—	—	—	—
Otras reservas	32.489	86.415	97.913	—	78.744	132.457
Otras cuentas patrimoniales	523	—	-445	—	5.048	1.450
Revalorización provisional del capital propio	-436	-559	-1.329	-139	-3.459	-1.808
CUENTAS DE AJUSTE Y CONTROL	2.002.928	577.876	1.233.902	—	1.997.307	326.911
Cuentas de la posición de cambios	20.415	74.854	45.694	—	-744.385	183.360
Otras cuentas de conversión y cambio	1.920.568	449.256	1.182.185	—	2.497.070	110.458
Cuentas varias de control	61.946	53.765	6.023	—	244.623	33.093
CUENTAS DE INGRESOS	491.589	21.840	116.486	12.469	221.772	98.343
TOTAL PASIVO	5.069.886	2.495.121	6.429.233	177.245	14.022.550	7.543.561

ESTADOS DE SITUACION Y CUENTAS DE ORDEN DE LAS INSTITUCIONES FINANCIERAS. MARZO 2004
ACTIVOS (saldos a fin de mes en millones de pesos)

	Banco de la Nac. Argentina	Banco del Desarrollo	Banco del Estado	Banco do Brasil	Banco Falabella
ACTIVO CIRCULANTE	16.726	1.454.867	7.233.884	29.732	238.718
Fondos disponibles	319	55.728	322.311	2.582	16.645
Caja	90	13.331	67.350	106	2.856
Depósitos en el Banco Central	72	5.600	45.421	140	194
Documentos a cargo de otros bancos (canje)	59	35.224	154.332	7	8.927
Depósitos en bancos comerciales y Boo. del Estado	6	44	59	2	865
Depósitos en el exterior	92	1.530	55.149	2.327	3.804
Colocaciones	15.407	1.282.615	4.514.127	27.019	215.653
COLOCACIONES EFECTIVAS	13.884	865.446	2.548.407	26.593	187.995
Colocaciones pactadas hasta 1 año plazo	13.585	460.878	843.568	25.976	24.247
Préstamos comerciales	2.327	382.971	489.601	6.613	-
Préstamos de consumo	5	12.783	49.334	7	24.244
Préstamos a instituciones financieras	6.704	33.500	175.330	625	-
Créditos para importación	146	10.527	15.082	279	-
Créditos para exportación	4.404	20.634	112.798	18.452	-
Operaciones de Factoraje	-	-	-	-	-
Varios deudores	-	463	1.422	-	2
Colocaciones pactadas a más de 1 año plazo	299	404.568	1.704.839	617	163.748
Préstamos comerciales	10	278.786	1.086.301	595	37
Préstamos de consumo	50	18.109	421.675	22	156.851
Préstamos a instituciones financieras	-	-	212	-	-
Créditos para importación	104	-	-	-	-
Créditos para exportación	135	14.653	29.487	-	-
Préstamos productivos reprogramados	-	17	-	-	-
Dividendos hipotecarios reprogramados	-	-	11.771	-	5.779
Préstamos hipotecarios para vivienda	-	49.614	28.630	-	1.081
Préstamos hipotecarios endosables para vivienda	-	38.900	108.054	-	-
Préstamos hipotecarios endosables para fines grales.	-	4.489	18.707	-	-
COLOCACIONES EN LETRAS DE CREDITO	-	294.827	1.730.191	-	27.164
Préstamos para fines generales en LC	-	157.430	49.097	-	365
Préstamos para vivienda en LC	-	136.592	1.676.234	-	26.787
Dividendos por cobrar	-	805	4.860	-	12
CONTRATOS DE LEASING	-	53.788	76.924	-	-
COLOCACIONES VENCIDAS	154	29.911	50.800	33	494
Créditos comerciales vencidos	154	26.273	38.405	33	-
Créditos de consumo vencidos	-	580	2.784	-	488
Créditos hipotecarios vencidos	-	2.908	8.665	-	6
Operaciones de Factoraje	-	-	-	-	-
Contratos de leasing	-	150	946	-	-
COLOCACIONES CONTINGENTES	1.368	38.643	107.806	393	-
Colocaciones pactadas hasta 1 año plazo	1.365	15.298	34.560	393	-
Deudores por BG y consignaciones judiciales	104	13.657	16.445	-	-
Deudores por avales y fianzas	-	20	1.996	-	-
Deudores por CC simples o documentarias	-	1.450	9.701	-	-
Deudores por CC del exterior confirmadas	1.261	172	6.417	393	-
Colocaciones pactadas a más de 1 año plazo	3	23.344	73.247	-	-
Deudores por BG y consignaciones judiciales	3	16.244	46.764	-	-
Deudores por avales y fianzas	-	7.101	26.483	-	-
Operaciones con pacto de retrocompra	-	706	50.633	-	-
Compra de doctos. con pacto de retroc. a inst. financ.	-	-	-	-	-
Compra de doctos. con pacto de retroc. a terceros	-	706	50.633	-	-
Inversiones	1.001	115.818	2.346.810	131	6.420
INVERSIONES FINANCIERAS	1.001	102.791	2.336.112	-	6.247
Doctos. emitidos por el B. Central con merc. secund.	-	61.073	977.622	-	856
Doctos. emitidos por el B. Central sin merc. secund.	-	-	-	-	-
Doctos. emitidos por organismos fiscales	-	775	96.330	-	-
Doctos. emitidos por otras inst. financ. del país	1.001	20.290	590.484	-	927
Inversiones en el exterior	-	5.609	46.673	-	-
Otras inversiones financieras	-	16.085	37.505	-	4.443
Inversiones financieras intermediadas	-	1.826	579.965	-	-
Ajuste a valor de mercado de invers. transables	-	-2.867	7.532	-	21
OTRAS INVERSIONES	-	13.027	10.699	131	173
Activos para leasing	-	3.454	4.513	-	-
Bienes recibidos en pago o adjudicados	-	9.572	6.143	130	173
Otras inversiones no financieras	-	1	42	1	-
Intereses por cobrar otras operaciones	-	-	3	-	-
OTRAS CUENTAS DEL ACTIVO	227	305.166	2.759.418	5.573	32.234
Saldos con sucursales en el país	-	-	8.318	-	-
Operaciones pendientes	-	535	1.051	44	2.197
Cuentas diversas	197	55.459	175.122	965	9.196
Activo transitorio	30	9.386	31.254	70	7.359
Operaciones a futuro	-	239.786	2.543.673	4.494	13.482
Sucursales en el Exterior	-	-	-	-	-
ACTIVO FIJO	1.025	45.723	124.953	89	4.588
Activo fijo físico	1.008	35.417	101.818	72	4.569
Inversiones en sociedades	17	10.306	23.135	17	19
CUENTAS DE AJUSTE Y CONTROL	7.115	252.278	538.108	25.875	16.037
Cuentas de la posición de cambios	7.115	12.331	399.094	1.208	2.356
Otras cuentas de conversión y cambio	-	239.947	136.610	24.667	13.681
Cuentas varias de control	-	-	2.403	-	-
CUENTAS DE GASTOS	431	79.923	126.353	1.021	10.585
TOTAL ACTIVO	25.524	2.137.958	10.782.716	62.289	302.163
CUENTAS DE ORDEN	42.007	4.029.706	7.539.652	77.085	257.516
Colocaciones recompradas al B.C.	-	-	-	-	-
Otras cuentas de orden	42.007	4.033.897	7.685.873	77.085	260.855

PASIVOS. MARZO 2004 (saldos a fin de mes en millones de pesos)

	Banco de la Nac. Argentina	Banco del Desarrollo	Banco del Estado	Banco do Brasil	Banco Falabella
PASIVO CIRCULANTE	4.717	1.314.525	6.884.762	10.367	202.695
Depósitos, captaciones y otras obligaciones	3.305	872.374	4.314.713	7.826	174.814
Saldos pactados hasta 1 año plazo	3.305	566.321	4.018.897	3.760	58.379
Acreedores en cuentas corrientes	1.352	87.202	843.017	1.455	–
Otros saldos acreedores a la vista	980	87.790	363.889	231	15.141
Cuentas de depósito a la vista	–	3.282	82.714	–	–
Depósitos y captaciones a plazo de 30 a 89 días	932	222.368	534.576	1.469	25.013
Depósitos y captaciones a plazo de 90 días a 1 año	18	121.475	477.732	558	12.049
Otros saldos acreedores a plazo	–	657	2.065	–	–
Depósitos de ahorro a plazo	–	39.339	1.709.318	–	5.117
Cuentas y documentos por pagar	23	4.208	5.587	46	1.059
Saldos pactados a más de 1 año plazo	–	306.053	295.816	4.066	116.435
Depósitos y captaciones	–	293.588	215.315	4.066	116.435
Documentos por pagar	–	683	237	–	–
Obligaciones por bonos	–	11.782	80.264	–	–
Operaciones con pacto de retrocompra	–	1.832	582.736	–	–
Venta a inst. financ. de doctos. con pacto de retrocompra	–	–	–	–	–
Venta a terceros de doctos. con pacto de retrocompra	–	1.832	582.736	–	–
Obligaciones por letras de crédito	–	298.224	1.653.418	–	24.381
LC en circulación con amortización indirecta	–	–	–	–	–
LC en circulación con amortización directa	–	297.482	1.626.578	–	24.032
Cupones por vencer	–	741	26.840	–	349
Préstamos y otras obligaciones contraídas en el país	43	61.449	29.569	95	3.500
Saldos pactados hasta 1 año plazo	34	623	17.167	95	3.500
Adeudado al Banco Central	4	–	–	–	300
Adeudado al Banco del Estado	–	–	–	–	–
Adeudado a otras instituciones financieras	–	–	11.965	–	2.500
Otras obligaciones	30	623	5.202	95	700
Saldos pactados a más de 1 año plazo	9	60.826	12.403	–	–
Adeudado al Banco Central	–	2.436	9.459	–	–
Adeudado al Banco del Estado	–	1.726	–	–	–
Adeudado a otras instituciones financieras	–	–	–	–	–
Línea de crédito para reprogramación de deudas	–	–	2.944	–	–
Otras obligaciones	9	56.664	–	–	–
Préstamos y otras obligac. contraídas en el exterior	–	42.215	196.214	2.053	–
Saldos pactados hasta 1 año plazo	–	42.215	195.986	2.053	–
Adeud. a bancos del ext. por financ. de import. y export.	–	42.133	129.710	1.879	–
Adeud. a bancos del ext. por otras obligaciones	–	–	66.211	–	–
Adeud. a oficinas del mismo banco	–	–	–	174	–
Corresponsales ALADI-Banco Central	–	82	64	–	–
Otros préstamos y obligaciones	–	–	–	–	–
Saldos pactados a más de 1 año plazo	–	–	228	–	–
Adeudado a bancos del exterior	–	–	–	–	–
Adeudado a oficinas del mismo banco	–	–	–	–	–
Corresponsales ALADI-Banco Central	–	–	–	–	–
Otros préstamos y obligaciones	–	–	228	–	–
Obligaciones contingentes	1.368	38.432	108.111	393	–
Saldos pactados hasta 1 año plazo	1.365	15.366	34.988	393	–
BG enteradas con pagarés	104	13.727	16.384	–	–
Obligaciones por avales y fianzas	–	20	1.994	–	–
CC simples o documentarias	–	1.448	10.192	–	–
CC del exterior confirmadas	1.261	172	6.417	393	–
Saldos pactados a más de 1 año plazo	3	23.066	73.123	–	–
BG enteradas con pagarés	3	16.005	46.690	–	–
Obligaciones por avales y fianzas	–	7.061	26.433	–	–
Intereses por pagar de otras operaciones	–	–	–	–	–
OTRAS CUENTAS DEL PASIVO	339	315.513	2.748.675	4.236	26.258
Saldos con sucursales en el país	–	–	1.600	–	–
Operaciones pendientes	–	100	4.290	1	129
Cuentas diversas	300	36.812	102.119	72	12.471
Pasivo transitorio	39	2.157	13.056	1	–
Operaciones a futuro	–	239.051	2.525.070	4.162	13.658
Bonos subordinados	–	37.393	102.540	–	–
PROVISIONES	93	38.267	95.144	1.181	6.495
Provisiones sobre colocaciones	90	37.929	92.032	1.178	6.451
Provisiones sobre inversiones	–	–	1.900	–	–
Provisiones por bienes recibidos en pago	–	338	1.200	–	43
Provisiones por Riesgo-País	2	–	12	3	–
CAPITAL Y RESERVAS	12.794	134.414	381.643	19.458	36.942
Capital pagado	10.511	117.440	4.000	6.931	27.826
Reserva de revalorización del capital pagado	–	–	5.662	–	–
Otras reservas	2.348	17.595	365.654	12.624	9.302
Otras cuentas patrimoniales	–	54	8.168	–	–
Revalorización provisional del capital propio	–64	–675	–1.842	–98	–186
CUENTAS DE AJUSTE Y CONTROL	7.115	252.278	536.036	25.875	16.037
Cuentas de la posición de cambios	7.115	12.331	399.094	1.208	2.356
Otras cuentas de conversión y cambio	–	239.947	136.610	24.667	13.681
Cuentas varias de control	–	–	332	–	–
CUENTAS DE INGRESOS	467	82.961	136.456	1.173	13.736
TOTAL PASIVO	25.524	2.137.958	10.782.716	62.289	302.163

ESTADOS DE SITUACION Y CUENTAS DE ORDEN DE LAS INSTITUCIONES FINANCIERAS. MARZO 2004
ACTIVOS (saldos a fin de mes en millones de pesos)

	Banco Internacional	Banco Monex	Banco Ripley	Banco Santander	Banco Security
ACTIVO CIRCULANTE	172.632	14.642	57.111	10.788.778	1.213.864
Fondos disponibles	21.663	8.495	1.688	1.028.031	107.520
Caja	1.476	203	1.009	164.671	8.544
Depósitos en el Banco Central	2.139	202	111	25.225	10.604
Documentos a cargo de otros bancos (canje)	16.736	6.169	235	657.930	85.126
Depósitos en bancos comerciales y Boo. del Estado	16	866	267	1.564	59
Depósitos en el exterior	1.296	1.055	65	178.640	3.187
Colocaciones	117.765	5.656	55.182	7.907.506	955.917
COLOCACIONES EFECTIVAS	101.071	5.653	48.925	5.002.712	743.774
Colocaciones pactadas hasta 1 año plazo	83.231	5.653	13.805	2.269.471	378.703
Préstamos comerciales	74.885	1.292	3.449	1.316.369	292.757
Préstamos de consumo	42	-	7.655	418.339	8.515
Préstamos a instituciones financieras	-	-	2.700	50.002	-
Créditos para importación	6.423	-	-	121.845	22.843
Créditos para exportación	1.804	-	-	332.665	54.418
Operaciones de Factoraje	-	4.356	-	28.588	-
Varios deudores	78	5	-	1.662	170
Colocaciones pactadas a más de 1 año plazo	17.839	-	35.120	2.733.242	365.072
Préstamos comerciales	17.261	-	50	1.413.942	323.382
Préstamos de consumo	350	-	34.446	548.841	6.435
Préstamos a instituciones financieras	-	-	-	-	-
Créditos para importación	-	-	-	235	-
Créditos para exportación	229	-	-	161.251	7.053
Préstamos productivos reprogramados	-	-	-	-	-
Dividendos hipotecarios reprogramados	-	-	-	10.616	-
Préstamos hipotecarios para vivienda	-	-	90	238.089	16.058
Préstamos hipotecarios endosables para vivienda	-	-	535	290.514	9.745
Préstamos hipotecarios endosables para fines grales.	-	-	-	69.755	2.398
COLOCACIONES EN LETRAS DE CREDITO	6.360	-	6.203	1.406.752	97.895
Préstamos para fines generales en LC	5.426	-	175	549.443	64.479
Préstamos para vivienda en LC	909	-	6.025	854.579	33.348
Dividendos por cobrar	25	-	3	2.730	68
CONTRATOS DE LEASING	-	-	-	388.077	65.398
COLOCACIONES VENCIDAS	3.659	4	54	151.419	10.477
Créditos comerciales vencidos	3.438	-	-	118.826	10.115
Créditos de consumo vencidos	3	-	54	11.595	118
Créditos hipotecarios vencidos	217	-	-	19.834	132
Operaciones de Factoraje	-	4	-	799	-
Contratos de leasing	-	-	-	365	113
COLOCACIONES CONTINGENTES	6.675	-	-	958.546	38.372
Colocaciones pactadas hasta 1 año plazo	5.077	-	-	280.564	23.689
Deudores por BG y consignaciones judiciales	1.550	-	-	94.987	15.396
Deudores por avales y fianzas	431	-	-	56.970	1.109
Deudores por CC simples o documentarias	3.095	-	-	88.623	7.088
Deudores por CC del exterior confirmadas	-	-	-	39.984	96
Colocaciones pactadas a más de 1 año plazo	1.599	-	-	677.982	14.682
Deudores por BG y consignaciones judiciales	1.536	-	-	168.105	13.862
Deudores por avales y fianzas	63	-	-	509.877	820
Operaciones con pacto de retrocompra	299	291	-	124.120	-
Compra de doctos. con pacto de retroc. a inst. financ.	299	-	-	-	-
Compra de doctos. con pacto de retroc. a terceros	-	291	-	124.120	-
Inversiones	32.905	200	241	1.729.110	150.427
INVERSIONES FINANCIERAS	30.077	200	241	1.674.434	140.612
Doctos. emitidos por el B. Central con merc. secund.	13.272	200	-	1.018.395	7.636
Doctos. emitidos por el B. Central sin merc. secund.	-	-	-	-	-
Doctos. emitidos por organismos fiscales	-	-	-	51.593	-
Doctos. emitidos por otras inst. financ. del país	16.786	-	241	174.564	47.848
Inversiones en el exterior	-	-	-	69.331	25.920
Otras inversiones financieras	-	-	-	82.814	43.948
Inversiones financieras intermediadas	-	-	-	262.265	9.179
Ajuste a valor de mercado de invers. transables	19	-	-	15.473	6.081
OTRAS INVERSIONES	2.828	-	-	54.676	9.815
Activos para leasing	-	-	-	16.076	6.350
Bienes recibidos en pago o adjudicados	2.826	-	-	38.377	3.465
Otras inversiones no financieras	2	-	-	223	-
Intereses por cobrar otras operaciones	-	-	-	12	-
OTRAS CUENTAS DEL ACTIVO	81.345	45.991	6.864	5.666.534	209.633
Saldos con sucursales en el país	-	-	-	2.767	-
Operaciones pendientes	9	-	747	13.334	161
Cuentas diversas	9.605	4.487	1.265	297.731	21.125
Activo transitorio	989	330	4.852	62.286	3.376
Operaciones a futuro	70.742	41.174	-	5.290.416	184.971
Sucursales en el Exterior	-	-	-	-	-
ACTIVO FIJO	7.045	1.669	3.709	386.662	29.326
Activo fijo físico	6.916	238	3.709	205.103	15.828
Inversiones en sociedades	130	1.432	-	181.559	13.498
CUENTAS DE AJUSTE Y CONTROL	76.270	43.667	80	-795.461	124.031
Cuentas de la posición de cambios	13.525	1.772	80	-729.882	-39.855
Otras cuentas de conversión y cambio	55.632	41.730	-	-76.211	158.947
Cuentas varias de control	7.113	165	-	10.631	4.939
CUENTAS DE GASTOS	17.838	13.681	2.791	1.204.306	42.814
TOTAL ACTIVO	355.131	119.649	70.555	17.250.819	1.619.669
CUENTAS DE ORDEN	229.867	1.011	233.037	34.389.214	1.886.307
Colocaciones recompradas al B.C.	58	-	-	60.552	-
Otras cuentas de orden	229.808	1.011	233.037	34.517.944	1.889.975

PASIVOS. MARZO 2004 (saldos a fin de mes en millones de pesos)

	Banco Internacional	Banco Monex	Banco Ripley	Banco Santander	Banco Security
PASIVO CIRCULANTE	161.408	8.609	54.678	9.603.644	1.110.525
Depósitos, captaciones y otras obligaciones	140.482	7.096	48.339	6.322.768	843.903
Saldos pactados hasta 1 año plazo	131.383	7.086	20.432	4.629.385	473.248
Acreedores en cuentas corrientes	12.379	252	—	1.169.421	65.186
Otros saldos acreedores a la vista	18.099	6.593	1.763	932.125	85.034
Cuentas de depósito a la vista	19	—	—	28.151	751
Depósitos y captaciones a plazo de 30 a 89 días	43.482	173	9.699	1.465.617	102.935
Depósitos y captaciones a plazo de 90 días a 1 año	55.995	57	8.131	877.036	218.306
Otros saldos acreedores a plazo	28	—	—	243	144
Depósitos de ahorro a plazo	1.298	—	—	135.613	—
Cuentas y documentos por pagar	83	11	839	21.180	894
Saldos pactados a más de 1 año plazo	9.099	10	27.907	1.693.383	370.655
Depósitos y captaciones	9.099	10	27.907	1.492.811	361.967
Documentos por pagar	—	—	—	31	—
Obligaciones por bonos	—	—	—	200.541	8.688
Operaciones con pacto de retrocompra	299	—	—	264.349	8.803
Venta a inst. financ. de doctos. con pacto de retrocompra	—	—	—	7.334	—
Venta a terceros de doctos. con pacto de retrocompra	299	—	—	257.015	8.803
Obligaciones por letras de crédito	6.799	—	6.322	1.311.607	102.061
LC en circulación con amortización indirecta	—	—	—	—	—
LC en circulación con amortización directa	6.755	—	6.256	1.292.206	101.316
Cupones por vencer	44	—	66	19.401	745
Préstamos y otras obligaciones contraídas en el país	3.541	1.512	17	139.411	22.909
Saldos pactados hasta 1 año plazo	2.003	—	17	99.517	486
Adeudado al Banco Central	—	—	—	—	—
Adeudado al Banco del Estado	2.000	—	—	34.027	—
Adeudado a otras instituciones financieras	—	—	—	20.001	—
Otras obligaciones	3	—	17	45.489	486
Saldos pactados a más de 1 año plazo	1.538	1.512	—	39.894	22.423
Adeudado al Banco Central	—	—	—	9.559	334
Adeudado al Banco del Estado	—	—	—	—	—
Adeudado a otras instituciones financieras	—	—	—	—	—
Línea de crédito para reprogramación de deudas	—	—	—	11.472	—
Otras obligaciones	1.538	1.512	—	18.863	22.088
Préstamos y otras obligac. contraídas en el exterior	3.645	—	—	607.376	94.024
Saldos pactados hasta 1 año plazo	3.645	—	—	122.791	93.816
Adeud. a bancos del ext. por financ. de import. y export.	3.645	—	—	11.098	72.566
Adeud. a bancos del ext. por otras obligaciones	—	—	—	111.693	21.249
Adeud. a oficinas del mismo banco	—	—	—	—	—
Corresponsales ALADI-Banco Central	—	—	—	—	1
Otros préstamos y obligaciones	—	—	—	—	—
Saldos pactados a más de 1 año plazo	—	—	—	484.585	208
Adeudado a bancos del exterior	—	—	—	484.585	208
Adeudado a oficinas del mismo banco	—	—	—	—	—
Corresponsales ALADI-Banco Central	—	—	—	—	—
Otros préstamos y obligaciones	—	—	—	—	—
Obligaciones contingentes	6.642	—	—	958.133	38.825
Saldos pactados hasta 1 año plazo	5.056	—	—	280.876	24.172
BG enteradas con pagarés	1.542	—	—	94.854	15.372
Obligaciones por avales y fianzas	425	—	—	56.407	1.108
CC simples o documentarias	3.089	—	—	89.631	7.595
CC del exterior confirmadas	—	—	—	39.984	96
Saldos pactados a más de 1 año plazo	1.586	—	—	677.257	14.653
BG enteradas con pagarés	1.525	—	—	167.912	13.833
Obligaciones por avales y fianzas	62	—	—	509.345	820
Intereses por pagar de otras operaciones	—	—	—	—	—
OTRAS CUENTAS DEL PASIVO	82.113	45.422	1.844	5.999.653	244.822
Saldos con sucursales en el país	—	—	—	—	2
Operaciones pendientes	2	—	34	4.037	156
Cuentas diversas	11.470	4.377	1.809	279.777	26.007
Pasivo transitorio	135	15	1	24.159	655
Operaciones a futuro	70.506	41.030	—	5.294.964	183.288
Bonos subordinados	—	—	—	396.716	34.714
PROVISIONES	2.444	100	1.256	156.568	13.311
Provisiones sobre colocaciones	2.198	100	1.256	154.657	13.228
Provisiones sobre inversiones	—	—	—	—	—
Provisiones por bienes recibidos en pago	246	—	—	1.746	84
Provisiones por Riesgo-País	—	—	—	165	—
CAPITAL Y RESERVAS	14.549	8.052	10.099	1.019.670	81.065
Capital pagado	7.886	8.273	10.099	702.551	58.470
Reserva de revalorización del capital pagado	233	—	—	—	—
Otras reservas	6.512	-180	—	312.338	19.321
Otras cuentas patrimoniales	2	—	—	9.856	3.756
Revalorización provisional del capital propio	-85	-40	—	-5.074	-482
CUENTAS DE AJUSTE Y CONTROL	76.276	43.669	80	-784.298	123.761
Cuentas de la posición de cambios	13.525	1.772	80	-729.882	-39.835
Otras cuentas de conversión y cambio	55.632	41.731	—	-76.211	158.869
Cuentas varias de control	7.120	167	—	21.795	4.727
CUENTAS DE INGRESOS	18.341	13.799	2.598	1.255.583	46.185
TOTAL PASIVO	355.131	119.649	70.555	17.250.819	1.619.669

ESTADOS DE SITUACION Y CUENTAS DE ORDEN DE LAS INSTITUCIONES FINANCIERAS. MARZO 2004
ACTIVOS (saldos a fin de mes en millones de pesos)

	BankBoston	Citibank	Corpbanca	Deutsche Bank (Chile)	Dresdner Bank Lateinamerika
ACTIVO CIRCULANTE	1.118.841	1.840.048	2.663.698	343.663	309.580
Fondos disponibles	167.345	372.836	168.081	106.862	61.728
Caja	10.583	9.622	17.764	25	811
Depósitos en el Banco Central	10.950	37.195	44.129	10.451	4.518
Documentos a cargo de otros bancos (canje)	88.283	195.458	95.931	86.428	36.181
Depósitos en bancos comerciales y Boo. del Estado	48	63	266	11	3
Depósitos en el exterior	57.481	130.498	9.991	9.947	20.214
Colocaciones	803.463	845.258	2.105.420	3.851	183.561
COLOCACIONES EFECTIVAS	504.398	696.722	1.421.744	3.851	156.621
Colocaciones pactadas hasta 1 año plazo	301.456	426.070	661.712	3.851	105.906
Préstamos comerciales	148.044	304.880	449.328	3.851	53.252
Préstamos de consumo	62.125	89.612	37.861	—	12
Préstamos a instituciones financieras	54.336	—	—	—	—
Créditos para importación	20.024	9.834	52.474	—	9.631
Créditos para exportación	16.885	21.673	85.439	—	43.011
Operaciones de Factoraje	—	—	36.515	—	—
Varios deudores	42	71	94	—	—
Colocaciones pactadas a más de 1 año plazo	202.942	270.652	760.032	—	50.715
Préstamos comerciales	56.124	113.595	535.804	—	40.004
Préstamos de consumo	75.368	149.041	204.311	—	244
Préstamos a instituciones financieras	—	—	—	—	—
Créditos para importación	—	—	—	—	17
Créditos para exportación	1.959	—	10.352	—	9.977
Préstamos productivos reprogramados	—	—	—	—	—
Dividendos hipotecarios reprogramados	—	533	13	—	—
Préstamos hipotecarios para vivienda	28.632	1.342	4.387	—	473
Préstamos hipotecarios endosables para vivienda	26.714	6.032	3.385	—	—
Préstamos hipotecarios endosables para fines grales.	14.146	109	1.781	—	—
COLOCACIONES EN LETRAS DE CREDITO	246.267	105.291	312.626	—	—
Préstamos para fines generales en LC	122.822	31.230	209.675	—	—
Préstamos para vivienda en LC	123.329	73.844	102.413	—	—
Dividendos por cobrar	116	217	537	—	—
CONTRATOS DE LEASING	22.658	3.754	158.681	—	5.802
COLOCACIONES VENCIDAS	11.918	12.026	24.477	—	1.494
Créditos comerciales vencidos	10.731	8.516	21.368	—	1.494
Créditos de consumo vencidos	935	1.767	1.025	—	—
Créditos hipotecarios vencidos	252	1.712	1.653	—	—
Operaciones de Factoraje	—	—	148	—	—
Contratos de leasing	—	31	284	—	—
COLOCACIONES CONTINGENTES	18.222	27.465	187.892	—	19.644
Colocaciones pactadas hasta 1 año plazo	17.625	19.630	97.530	—	9.200
Deudores por BG y consignaciones judiciales	12.881	8.414	48.719	—	2.517
Deudores por avales y fianzas	473	3.613	29.475	—	1.368
Deudores por CC simples o documentarias	4.270	4.220	19.072	—	4.809
Deudores por CC del exterior confirmadas	—	3.383	265	—	506
Colocaciones pactadas a más de 1 año plazo	597	7.835	90.362	—	10.444
Deudores por BG y consignaciones judiciales	597	7.835	90.362	—	4.726
Deudores por avales y fianzas	—	—	—	—	5.718
Operaciones con pacto de retrocompra	1.200	15.545	758	29.071	—
Compra de doctos. con pacto de retroc. a inst. financ.	—	—	—	—	—
Compra de doctos. con pacto de retroc. a terceros	1.200	15.545	758	29.071	—
Inversiones	146.828	606.406	389.439	203.879	64.291
INVERSIONES FINANCIERAS	145.000	604.411	379.511	203.879	64.185
Doctos. emitidos por el B. Central con merc. secund.	95.038	373.875	100.896	191.745	36.836
Doctos. emitidos por el B. Central sin merc. secund.	—	—	—	—	—
Doctos. emitidos por organismos fiscales	—	914	11.935	—	—
Doctos. emitidos por otras inst. financ. del país	33.265	35.028	189.619	1.231	26.552
Inversiones en el exterior	—	—	—	—	—
Otras inversiones financieras	—	—	71.580	—	—
Inversiones financieras intermediadas	17.060	189.066	2.425	9.388	910
Ajuste a valor de mercado de invers. transables	-362	5.528	3.056	1.515	-113
OTRAS INVERSIONES	1.828	1.995	9.928	—	106
Activos para leasing	345	42	4.105	—	1
Bienes recibidos en pago o adjudicados	1.483	1.953	5.821	—	105
Otras inversiones no financieras	—	—	2	—	—
Intereses por cobrar otras operaciones	4	3	—	—	—
OTRAS CUENTAS DEL ACTIVO	1.517.930	3.242.766	260.778	3.846.449	240.295
Saldos con sucursales en el país	—	—	238	—	—
Operaciones pendientes	35	1.688	1.064	56	1.950
Cuentas diversas	27.488	79.607	30.994	66.954	41.045
Activo transitorio	4.368	15.996	41.566	350	171
Operaciones a futuro	1.486.039	3.145.475	186.917	3.779.089	197.129
Sucursales en el Exterior	—	—	—	—	—
ACTIVO FIJO	27.048	42.788	43.877	132	4.479
Activo fijo físico	24.375	26.769	30.723	132	4.466
Inversiones en sociedades	2.674	16.020	13.155	—	13
CUENTAS DE AJUSTE Y CONTROL	1.559.120	837.474	217.389	3.881.936	193.341
Cuentas de la posición de cambios	68.924	189.038	27.218	79.837	32.542
Otras cuentas de conversión y cambio	1.483.400	452.196	174.202	3.762.036	24.506
Cuentas varias de control	6.796	196.240	15.969	40.063	136.292
CUENTAS DE GASTOS	62.361	99.595	38.590	174.005	7.808
TOTAL ACTIVO	4.285.301	6.062.672	3.224.332	8.246.184	755.502
CUENTAS DE ORDEN	1.986.133	4.049.315	3.831.654	605.807	830.152
Colocaciones recompradas al B.C.	—	—	28.938	—	—
Otras cuentas de orden	1.986.133	4.049.315	3.844.584	605.807	830.152

PASIVOS. MARZO 2004 (saldos a fin de mes en millones de pesos)

	BankBoston	Citibank	Corpbanca	Deutsche Bank (Chile)	Dresdner Bank Lateinamerika
PASIVO CIRCULANTE	1.038.559	1.630.947	2.335.417	270.039	276.259
Depósitos, captaciones y otras obligaciones	704.441	1.175.834	1.659.543	260.621	184.529
Saldos pactados hasta 1 año plazo	505.114	983.617	1.310.457	181.635	153.710
Acreedores en cuentas corrientes	113.999	273.426	120.047	181	16.460
Otros saldos acreedores a la vista	112.731	244.172	118.430	88.074	43.660
Cuentas de depósito a la vista	2.635	869	1.288	—	—
Depósitos y captaciones a plazo de 30 a 89 días	194.738	441.660	407.313	79.122	51.065
Depósitos y captaciones a plazo de 90 días a 1 año	75.323	19.074	648.417	14.232	41.662
Otros saldos acreedores a plazo	—	—	115	—	55
Depósitos de ahorro a plazo	—	—	13.593	—	—
Cuentas y documentos por pagar	5.687	4.416	1.253	26	808
Saldos pactados a más de 1 año plazo	199.328	192.217	349.087	78.985	30.819
Depósitos y captaciones	199.328	191.788	347.670	78.985	30.819
Documentos por pagar	—	211	1.416	—	—
Obligaciones por bonos	—	219	—	—	—
Operaciones con pacto de retrocompra	16.932	192.120	2.444	9.418	911
Venta a inst. financ. de doctos. con pacto de retrocompra	—	—	—	—	—
Venta a terceros de doctos. con pacto de retrocompra	16.932	192.120	2.444	9.418	911
Obligaciones por letras de crédito	253.688	125.182	298.054	—	—
LC en circulación con amortización indirecta	—	—	—	—	—
LC en circulación con amortización directa	252.183	123.459	293.627	—	—
Cupones por vencer	1.505	1.724	4.426	—	—
Préstamos y otras obligaciones contraídas en el país	14.986	42.894	13.027	—	11.405
Saldos pactados hasta 1 año plazo	13.152	41.425	3.805	—	11.405
Adeudado al Banco Central	—	—	—	—	—
Adeudado al Banco del Estado	10.000	—	—	—	6.000
Adeudado a otras instituciones financieras	—	35.011	1.402	—	3.000
Otras obligaciones	3.152	6.413	2.403	—	2.405
Saldos pactados a más de 1 año plazo	1.835	1.469	9.222	—	—
Adeudado al Banco Central	—	—	—	—	—
Adeudado al Banco del Estado	—	—	—	—	—
Adeudado a otras instituciones financieras	—	—	—	—	—
Línea de crédito para reprogramación de deudas	—	566	36	—	—
Otras obligaciones	1.835	904	9.186	—	—
Préstamos y otras obligac. contraídas en el exterior	30.289	67.481	174.476	—	59.811
Saldos pactados hasta 1 año plazo	29.605	41.290	65.996	—	46.338
Adeud. a bancos del ext. por financ. de import. y export.	1.765	224	37.419	—	45.891
Adeud. a bancos del ext. por otras obligaciones	—	—	25.281	—	447
Adeud. a oficinas del mismo banco	27.840	41.066	—	—	—
Corresponsales ALADI-Banco Central	—	—	3.295	—	—
Otros préstamos y obligaciones	—	—	—	—	—
Saldos pactados a más de 1 año plazo	684	26.191	108.480	—	13.473
Adeudado a bancos del exterior	684	—	108.480	—	13.473
Adeudado a oficinas del mismo banco	—	26.191	—	—	—
Corresponsales ALADI-Banco Central	—	—	—	—	—
Otros préstamos y obligaciones	—	—	—	—	—
Obligaciones contingentes	18.222	27.433	187.873	—	19.603
Saldos pactados hasta 1 año plazo	17.627	19.639	97.148	—	9.184
BG enteradas con pagarés	12.732	8.390	48.348	—	2.510
Obligaciones por avales y fianzas	473	3.613	29.740	—	1.360
CC simples o documentarias	4.422	4.253	19.060	—	4.809
CC del exterior confirmadas	—	3.383	—	—	506
Saldos pactados a más de 1 año plazo	595	7.794	90.725	—	10.419
BG enteradas con pagarés	595	7.794	90.725	—	4.714
Obligaciones por avales y fianzas	—	—	—	—	5.705
Intereses por pagar de otras operaciones	—	3	—	—	—
OTRAS CUENTAS DEL PASIVO	1.499.970	3.165.966	260.704	3.850.732	241.846
Saldos con sucursales en el país	76	—	—	—	—
Operaciones pendientes	223	221	159	—	27
Cuentas diversas	15.222	73.465	21.146	66.335	45.859
Pasivo transitorio	666	5.556	6.555	—	95
Operaciones a futuro	1.483.783	3.086.725	184.878	3.784.396	195.866
Bonos subordinados	—	—	47.965	—	—
PROVISIONES	21.683	27.879	43.928	439	6.144
Provisiones sobre colocaciones	21.441	27.849	42.839	39	6.144
Provisiones sobre inversiones	—	—	—	400	—
Provisiones por bienes recibidos en pago	242	30	1.045	—	—
Provisiones por Riesgo-País	—	—	44	—	—
CAPITAL Y RESERVAS	98.934	244.868	315.224	61.628	28.665
Capital pagado	75.455	181.683	270.002	33.300	20.131
Reserva de revalorización del capital pagado	—	5.513	—	2.385	—
Otras reservas	23.976	58.014	44.654	26.253	8.679
Otras cuentas patrimoniales	—	884	2.267	—	—
Revalorización provisional del capital propio	-497	-1.226	-1.699	-310	-144
CUENTAS DE AJUSTE Y CONTROL	1.559.123	883.744	217.391	3.881.686	193.690
Cuentas de la posición de cambios	68.924	189.038	27.218	79.837	32.542
Otras cuentas de conversión y cambio	1.483.400	452.196	174.202	3.754.671	24.506
Cuentas varias de control	6.798	242.510	15.972	47.178	136.641
CUENTAS DE INGRESOS	67.032	109.268	51.667	181.661	8.898
TOTAL PASIVO	4.285.301	6.062.672	3.224.332	8.246.184	755.502

ESTADOS DE SITUACION Y CUENTAS DE ORDEN DE LAS INSTITUCIONES FINANCIERAS. MARZO 2004
ACTIVOS (saldos a fin de mes en millones de pesos)

	HNS Banco	HSBC Bank Chile	JP Morgan Chase Bank	Scotiabank Sud Americano	The Bank of Tokyo
ACTIVO CIRCULANTE	75.706	372.667	372.583	1.676.442	43.694
Fondos disponibles	3.239	45.007	98.649	177.444	12.153
Caja	1.188	236	-	20.238	91
Depósitos en el Banco Central	396	2.580	979	19.155	1.692
Documentos a cargo de otros bancos (canje)	955	34.766	71.891	118.201	1.362
Depósitos en bancos comerciales y Boo. del Estado	529	7	7	64	-
Depósitos en el exterior	171	7.418	25.772	19.785	9.009
Colocaciones	72.184	116.108	5.709	1.198.345	26.249
COLOCACIONES EFECTIVAS	31.742	92.847	5.709	862.391	25.450
Colocaciones pactadas hasta 1 año plazo	26.950	80.770	5.709	359.150	23.575
Préstamos comerciales	15.385	48.309	1.501	196.866	2.755
Préstamos de consumo	-	7	-	38.943	-
Préstamos a instituciones financieras	3.000	-	4.208	20.000	12.917
Créditos para importación	-	3.947	-	20.129	27
Créditos para exportación	-	28.505	-	82.274	7.875
Operaciones de Factoraje	8.553	-	-	-	-
Varios deudores	13	1	-	938	-
Colocaciones pactadas a más de 1 año plazo	4.792	12.078	-	503.240	1.875
Préstamos comerciales	4.792	12.016	-	279.355	626
Préstamos de consumo	-	62	-	56.083	-
Préstamos a instituciones financieras	-	-	-	-	-
Créditos para importación	-	-	-	-	-
Créditos para exportación	-	-	-	34.161	1.249
Préstamos productivos reprogramados	-	-	-	3	-
Dividendos hipotecarios reprogramados	-	-	-	932	-
Préstamos hipotecarios para vivienda	-	-	-	123.195	-
Préstamos hipotecarios endosables para vivienda	-	-	-	9.496	-
Préstamos hipotecarios endosables para fines grales.	-	-	-	15	-
COLOCACIONES EN LETRAS DE CREDITO	-	-	-	211.961	-
Préstamos para fines generales en LC	-	-	-	98.171	-
Préstamos para vivienda en LC	-	-	-	113.259	-
Dividendos por cobrar	-	-	-	531	-
CONTRATOS DE LEASING	37.643	-	-	5.932	-
COLOCACIONES VENCIDAS	1.647	59	-	30.339	-
Créditos comerciales vencidos	595	59	-	25.339	-
Créditos de consumo vencidos	-	-	-	474	-
Créditos hipotecarios vencidos	-	-	-	4.392	-
Operaciones de Factoraje	597	-	-	-	-
Contratos de leasing	455	-	-	135	-
COLOCACIONES CONTINGENTES	1.151	23.202	-	87.722	799
Colocaciones pactadas hasta 1 año plazo	625	18.134	-	25.140	667
Deudores por BG y consignaciones judiciales	625	529	-	11.374	618
Deudores por avales y fianzas	-	119	-	26	-
Deudores por CC simples o documentarias	-	1.239	-	7.555	-
Deudores por CC del exterior confirmadas	-	16.247	-	6.184	49
Colocaciones pactadas a más de 1 año plazo	526	5.068	-	62.582	132
Deudores por BG y consignaciones judiciales	526	5.068	-	4.757	132
Deudores por avales y fianzas	-	-	-	57.826	-
Operaciones con pacto de retrocompra	-	1.103	-	18.145	-
Compra de doctos. con pacto de retroc. a inst. financ.	-	-	-	-	-
Compra de doctos. con pacto de retroc. a terceros	-	1.103	-	18.145	-
Inversiones	283	210.434	268.199	282.507	5.292
INVERSIONES FINANCIERAS	-	210.434	268.199	278.547	5.292
Doctos. emitidos por el B. Central con merc. secund.	-	185.529	240.540	131.427	187
Doctos. emitidos por el B. Central sin merc. secund.	-	-	-	-	-
Doctos. emitidos por organismos fiscales	-	-	20.092	-	-
Doctos. emitidos por otras inst. financ. del país	-	7.282	4.759	50.083	3.294
Inversiones en el exterior	-	-	-	-	-
Otras inversiones financieras	-	-	-	29.398	-
Inversiones financieras intermediadas	-	17.805	-	66.647	1.810
Ajuste a valor de mercado de invers. transables	-	-182	2.809	992	-
OTRAS INVERSIONES	283	-	-	3.960	-
Activos para leasing	283	-	-	159	-
Bienes recibidos en pago o adjudicados	-	-	-	3.782	-
Otras inversiones no financieras	-	-	-	19	-
Intereses por cobrar otras operaciones	-	15	26	-	-
OTRAS CUENTAS DEL ACTIVO	17.899	1.356.204	3.122.962	478.147	27.708
Saldos con sucursales en el país	-	-	-	2.076	-
Operaciones pendientes	44	1	88	4.967	2
Cuentas diversas	8.420	25.358	69.425	32.414	734
Activo transitorio	9.182	141	125	4.103	-
Operaciones a futuro	252	1.330.704	3.053.325	434.588	26.972
Sucursales en el Exterior	-	-	-	-	-
ACTIVO FIJO	3.195	606	1.182	54.957	259
Activo fijo físico	3.182	561	1.125	40.238	242
Inversiones en sociedades	13	45	57	14.719	17
CUENTAS DE AJUSTE Y CONTROL	393	1.303.337	2.583.199	-56.558	9.980
Cuentas de la posición de cambios	141	-19.358	-	-51.265	10
Otras cuentas de conversión y cambio	252	1.257.622	2.583.199	-8.471	5.858
Cuentas varias de control	-	65.074	-	3.177	4.112
CUENTAS DE GASTOS	2.721	271.372	84.168	21.666	546
TOTAL ACTIVO	99.913	3.304.186	6.164.094	2.174.653	82.187
CUENTAS DE ORDEN	39.769	503.108	5.329.466	4.536.129	262.366
Colocaciones recompradas al B.C.	-	-	-	2.918	-
Otras cuentas de orden	39.769	503.108	5.329.466	4.555.066	262.366

PASIVOS. MARZO 2004 (saldos a fin de mes en millones de pesos)

	HNS Banco	HSBC Bank Chile	JP Morgan Chase Bank	Scotiabank Sud Americano	The Bank of Tokyo
PASIVO CIRCULANTE	75.172	325.149	219.115	1.536.994	30.076
Depósitos, captaciones y otras obligaciones	72.930	237.894	201.108	1.026.547	27.292
Saldos pactados hasta 1 año plazo	30.661	218.639	184.591	780.269	27.292
Acreedores en cuentas corrientes	3.115	2.689	14.493	165.394	18.408
Otros saldos acreedores a la vista	1.475	32.590	67.346	156.594	617
Cuentas de depósito a la vista	—	—	—	3.631	—
Depósitos y captaciones a plazo de 30 a 89 días	3.662	135.272	71.472	195.525	8.223
Depósitos y captaciones a plazo de 90 días a 1 año	20.468	47.420	31.244	246.986	40
Otros saldos acreedores a plazo	—	—	—	20	—
Depósitos de ahorro a plazo	—	—	—	10.067	—
Cuentas y documentos por pagar	1.941	668	36	2.052	4
Saldos pactados a más de 1 año plazo	42.269	19.255	16.517	246.278	—
Depósitos y captaciones	42.269	19.255	16.517	245.922	—
Documentos por pagar	—	—	—	355	—
Obligaciones por bonos	—	—	—	—	—
Operaciones con pacto de retrocompra	—	17.725	—	73.030	1.813
Venta a inst. financ. de doctos. con pacto de retrocompra	—	—	—	—	—
Venta a terceros de doctos. con pacto de retrocompra	—	17.725	—	73.030	1.813
Obligaciones por letras de crédito	—	—	—	217.974	—
LC en circulación con amortización indirecta	—	—	—	—	—
LC en circulación con amortización directa	—	—	—	215.696	—
Cupones por vencer	—	—	—	2.278	—
Préstamos y otras obligaciones contraídas en el país	1.092	29.234	18.000	13.125	—
Saldos pactados hasta 1 año plazo	88	29.234	18.000	10.715	—
Adeudado al Banco Central	—	—	—	—	—
Adeudado al Banco del Estado	—	—	—	—	—
Adeudado a otras instituciones financieras	88	26.240	18.000	—	—
Otras obligaciones	—	2.994	—	10.715	—
Saldos pactados a más de 1 año plazo	1.003	—	—	2.410	—
Adeudado al Banco Central	—	—	—	—	—
Adeudado al Banco del Estado	—	—	—	—	—
Adeudado a otras instituciones financieras	—	—	—	—	—
Línea de crédito para reprogramación de deudas	—	—	—	369	—
Otras obligaciones	1.003	—	—	2.041	—
Préstamos y otras obligac. contraídas en el exterior	—	17.094	—	118.850	172
Saldos pactados hasta 1 año plazo	—	17.094	—	117.934	172
Adeud. a bancos del ext. por financ. de import. y export.	—	212	—	28.074	—
Adeud. a bancos del ext. por otras obligaciones	—	—	—	89.742	—
Adeud. a oficinas del mismo banco	—	16.882	—	—	172
Corresponsales ALADI-Banco Central	—	—	—	117	—
Otros préstamos y obligaciones	—	—	—	—	—
Saldos pactados a más de 1 año plazo	—	—	—	916	—
Adeudado a bancos del exterior	—	—	—	916	—
Adeudado a oficinas del mismo banco	—	—	—	—	—
Corresponsales ALADI-Banco Central	—	—	—	—	—
Otros préstamos y obligaciones	—	—	—	—	—
Obligaciones contingentes	1.151	23.201	—	87.469	799
Saldos pactados hasta 1 año plazo	625	18.133	—	25.127	667
BG enteradas con pagarés	625	528	—	11.362	618
Obligaciones por avales y fianzas	—	118	—	26	—
CC simples o documentarias	—	1.239	—	7.555	—
CC del exterior confirmadas	—	16.247	—	6.184	49
Saldos pactados a más de 1 año plazo	526	5.068	—	62.342	132
BG enteradas con pagarés	526	5.068	—	4.758	132
Obligaciones por avales y fianzas	—	—	—	57.585	—
Intereses por pagar de otras operaciones	—	—	7	—	—
OTRAS CUENTAS DEL PASIVO	8.719	1.355.828	3.170.709	525.454	27.299
Saldos con sucursales en el país	—	—	—	296	—
Operaciones pendientes	40	—	10	469	—
Cuentas diversas	8.030	24.112	74.002	21.448	328
Pasivo transitorio	397	10	41	1.635	—
Operaciones a futuro	252	1.331.706	3.096.656	431.641	26.971
Bonos subordinados	—	—	—	69.965	—
PROVISIONES	2.681	1.383	167	26.488	210
Provisiones sobre colocaciones	2.681	1.382	7	26.099	210
Provisiones sobre inversiones	—	—	160	—	—
Provisiones por bienes recibidos en pago	—	—	—	382	—
Provisiones por Riesgo-País	—	1	—	7	—
CAPITAL Y RESERVAS	11.038	46.455	104.776	117.437	13.886
Capital pagado	11.093	43.000	25.728	66.020	12.418
Reserva de revalorización del capital pagado	—	1.714	—	—	—
Otras reservas	—	1.707	79.574	51.779	1.543
Otras cuentas patrimoniales	—	268	—	227	—
Revalorización provisional del capital propio	-55	-233	-527	-589	-75
CUENTAS DE AJUSTE Y CONTROL	393	1.303.495	2.583.199	-56.555	9.979
Cuentas de la posición de cambios	141	-19.358	—	-51.265	10
Otras cuentas de conversión y cambio	252	1.257.622	2.583.199	-8.471	5.858
Cuentas varias de control	—	65.232	—	3.180	4.111
CUENTAS DE INGRESOS	1.911	271.877	86.129	24.836	737
TOTAL PASIVO	99.913	3.304.186	6.164.094	2.174.653	82.187

CUENTAS DE RESULTADO DE LAS INSTITUCIONES FINANCIERAS. MARZO 2004
INGRESOS (en millones de pesos)

	ABN Amro Bank	Banco Bice	Banco Bilbao Vizcaya Argentaria	Banco Conosur	Banco de Chile	Banco de Crédito e Inversiones
INGRESOS DE OPERACION	491.094	20.189	111.629	12.090	210.757	91.470
INTERESES PERCIBIDOS Y DEVENGADOS	3.270	12.597	39.855	11.461	112.222	66.940
Colocaciones	2.300	10.861	35.996	11.281	102.075	59.685
Colocaciones efectivas en moneda nacional reajustables	840	3.787	12.336	50	25.668	13.209
Colocaciones efectivas en moneda nacional no reajustables	1.177	4.610	16.118	11.231	48.620	31.440
Colocaciones efectivas en moneda extranjera	265	829	1.919	-	4.958	4.220
Colocaciones en letras de crédito	-	698	3.938	-	16.467	8.007
Operaciones de leasing	-	924	1.504	-	5.412	2.047
Colocaciones contingentes	18	12	153	-	909	726
Colocaciones reprogramadas en moneda nacional	-	2	28	-	40	36
Colocaciones reprogramadas en moneda extranjera	-	-	-	-	-	-
Operaciones de compra con pacto de retrocompra	-	11	169	-	14	253
Inversiones	969	1.725	3.690	180	9.934	6.886
Inversiones en documentos fiscales y del Banco Central	969	498	2.269	-	7.434	3.085
Inversiones en doctos. B.C. sin mercado secundario	-	-	-	-	-	-
Inversiones en doctos. de otras inst. finan. del país	-	1.097	778	-	819	2.366
Otras inversiones	-	129	643	180	1.681	1.434
Intereses por otras operaciones	1	-	-	-	199	115
REAJUSTES PERCIBIDOS Y DEVENGADOS	2.709	-1.419	-3.511	-13	-9.048	-8.209
Colocaciones	-205	-1.870	-5.884	-13	-16.955	-8.385
Colocaciones efectivas	-205	-1.422	-4.467	-13	-9.531	-5.079
Colocaciones en letras de crédito	-	-293	-1.391	-	-7.553	-3.166
Operaciones de leasing	-	-155	-12	-	146	-125
Colocaciones reprogramadas	-	-1	-14	-	-17	-14
Operaciones de compra con pacto de retrocompra	-	-	-112	-	-	-3
Inversiones	2.906	452	2.488	-	7.878	179
Inversiones en documentos fiscales y del Banco Central	2.906	805	2.897	-	7.998	735
Inversiones en doctos. B.C. sin mercado secundario	-	-	-	-	-	-
Inversiones en doctos. de otras inst. finan. del país	-	-351	-278	-	-104	-519
Otras inversiones	-	-3	-131	-	-16	-36
Reajustes por otras operaciones	8	-	-3	-	29	-
COMISIONES PERCIBIDAS Y DEVENGADAS	1.154	1.798	8.489	641	25.910	17.145
Colocaciones en letras de crédito	-	83	913	-	3.861	1.127
Colocaciones contingentes	15	41	37	-	137	440
Cartas de crédito	59	64	78	-	440	199
Cobranzas de documentos	45	101	146	-	699	629
Comisiones de confianza y custodia	-	247	24	-	215	30
Otras comisiones	1.035	1.262	7.291	641	20.557	14.720
UTILIDADES POR DIFERENCIAS DE PRECIO	1.995	772	4.244	-	8.078	6.500
Intermediación de efectos de comercio de la cartera coloc.	-	-	-	-	-	1.699
Intermediación de doctos. emitidos por el Banco Central	1.132	55	3.202	-	4.475	2.648
Intermediación de doctos. emitidos por organismos fiscales	-	29	-	-	164	-
Intermediación de valores y otros documentos	-	218	18	-	1.088	753
Utilidades por venta de bienes recibidos en pago	-	64	61	-	557	217
Ajuste a valor de mercado de inversiones transables	863	406	962	-	1.794	1.182
UTILIDADES DE CAMBIO	481.965	6.307	61.604	-	69.083	8.571
Ajustes de la posición de cambios	371	2.255	12.467	-	1.415	197
Ajustes de otras cuentas de cambio	14	-	484	-	1.618	371
Utilidades varias de cambio	481.580	4.051	48.652	-	66.049	8.003
OTROS INGRESOS DE OPERACION	-	134	948	1	4.511	524
Otros	-	134	948	1	4.511	524
INGRESOS PROVENIENTES DE EJERCICIOS ANTERIORES	-	1	1.232	28	98	-
Recuperación de gastos	-	1	1.232	28	98	-
INGRESOS NO OPERACIONALES	62	247	536	42	2.566	97
Beneficios por venta de activo fijo	1	-	29	-	79	12
Ingresos varios	61	246	507	42	1.261	85
Utilidades de Sucursales en el Exterior	-	-	-	-	1.226	-
INGRESOS POR INVERSIONES EN SOCIEDADES	-	1.403	2.366	310	6.000	6.159
CORRECCION MONETARIA	434	-	722	-	2.352	617
TOTAL DE INGRESOS	491.589	21.840	116.486	12.469	221.772	98.343
PERDIDA NETA	-	-	-	-	-	-

Comprende moneda chilena y extranjera. La moneda extranjera se ha convertido al tipo de cambio de representación contable: \$ 623,21 por US\$ 1.

GASTOS. MARZO 2004 (en millones de pesos)

	ABN Amro Bank	Banco Bice	Banco Bilbao Vizcaya Argentaria	Banco Conosur	Banco de Chile	Banco de Crédito e Inversiones
GASTOS DE OPERACION	485.133	12.483	80.166	1.722	120.994	28.379
INTERESES PAGADOS Y DEVENGADOS	1.288	6.363	18.252	1.379	41.631	24.251
Depósitos, captaciones y otras obligaciones	886	5.094	12.677	1.352	23.151	14.215
Depósitos y cuentas de ahorro a la vista	—	—	149	—	12	129
Dep. y Cap. a plazo pact. de 30 a 89 días	485	826	1.548	151	5.903	2.631
Dep. y Cap. a plazo pact. de 90 días a 1 año reajustables	1	92	189	1	2.342	566
Dep. y Cap. a plazo pact. de 90 días a 1 año no reajustables	398	840	3.919	122	6.379	1.208
Dep. y Cap. a plazo pact. a más de 1 año reajustables	—	1.054	2.489	36	1.309	4.028
Dep. y Cap. a plazo pact. a más de 1 año no reajustables	3	886	3.319	925	2.368	2.662
Depósitos de ahorro a plazo	—	10	30	3	322	56
Otros	—	1.386	1.034	115	4.517	2.935
Obligaciones por pactos de retrocompra	61	139	432	—	885	604
Obligaciones por letras de crédito	—	703	3.875	—	14.511	7.171
Préstamos y otras obligaciones contraídas en el país	247	133	464	27	303	488
Préstamos obtenidos en el Banco Central	—	1	76	—3	57	58
Préstamos del Banco Central por reprogramación de deudas	—	1	18	—	20	—30
Préstamos de instituciones financieras	247	42	245	29	119	281
Otros	—	89	125	—	108	179
Préstamos y otras obligaciones contraídas en el exterior	83	295	803	—	2.780	1.774
Préstamos de bancos del exterior	83	294	803	—	2.780	1.774
Préstamos de oficinas del mismo banco	—	—	—	—	—	—
Otros	—	1	—	—	—	—
Intereses por otras operaciones	11	—	—	—	—	—
REAJUSTES PAGADOS Y DEVENGADOS	-1	-1.583	-6.048	-59	-12.566	-9.150
Depósitos, captaciones y otras obligaciones	-1	-1.237	-4.394	-59	-6.312	-5.973
Depósitos y captaciones a plazo pactados hasta 1 año	-1	-88	-218	-1	-1.477	-380
Depósitos y captaciones a plazo pactados a más de 1 año	—	-744	-3.310	-19	-2.278	-4.248
Otros depósitos, captaciones y obligaciones	—	-405	-866	-40	-2.557	-1.344
Obligaciones por pactos de retrocompra	—	—	—	—	—	—
Obligaciones por letras de crédito	—	-306	-1.535	—	-5.817	-3.014
Préstamos y otras obligaciones contraídas en el país	—	-40	-119	—	-86	-108
Préstamos obtenidos en el Banco Central	—	—	-23	—	—	—
Préstamos de Banco Central por reprogramación de deudas	—	-1	-14	—	—	-33
Préstamos de instituciones financieras	—	-7	-24	—	-19	—
Otros préstamos y obligaciones	—	-32	-57	—	-66	-75
Reajustes por otras operaciones	—	—	—	—	-351	-55
COMISIONES PAGADAS Y DEVENGADAS	91	204	1.333	—	5.763	4.009
Préstamos y otras obligaciones contraídas en el país	—	—	—	—	—	—
Préstamos y otras obligaciones contraídas en el exterior	—	89	216	—	33	—
Otras comisiones	91	115	1.117	—	5.730	4.009
PERDIDAS POR DIFERENCIAS DE PRECIO	369	17	1.034	4	1.916	1.089
Intermediación de efect. de comercio de la cartera de coloc.	—	6	—	—	469	—
Intermediación de doctos. emitidos por el Banco Central	369	—	987	—	1.237	300
Intermediación de doctos. emitidos por organismos fiscales	—	—	12	—	97	—
Intermediación de valores y otros documentos	—	11	35	4	113	83
Ajuste a valor de mercado de inversiones transables	—	—	—	—	—	706
PERDIDAS DE CAMBIO	483.385	7.208	65.197	—	81.005	8.016
Ajustes de la posición de cambios	348	2.747	14.704	—	35.703	4.474
Ajustes de otras cuentas de cambio	57	88	299	—	1.900	32
Pérdidas varias de cambio	482.979	4.373	50.194	—	43.402	3.511
OTROS GASTOS DE OPERACION	2	274	398	399	3.245	164
Otros gastos de operación	2	274	398	399	3.245	164
PROVISIONES POR ACTIVOS RIESGOSOS	192	373	5.838	1.724	9.656	5.544
Provisiones sobre colocaciones	192	373	5.597	1.724	8.341	5.455
Provisiones sobre inversiones	—	—	166	—	1.273	55
Provisiones sobre bienes recibidos en pago	—	—	75	—	82	2
Provisiones por Riesgo-Pais	—	—	—	—	-39	32
GASTOS DE APOYO OPERACIONAL	2.282	5.386	19.363	6.387	46.952	30.485
Gastos del personal y directorio	1.278	3.333	8.320	3.292	25.247	16.885
Remuneraciones y aportes patronales	1.063	2.644	6.495	2.822	20.301	13.882
Provisiones e indemnizaciones del personal	93	224	423	201	1.431	1.301
Gastos del directorio	13	65	124	10	391	738
Otros gastos del personal	108	400	1.278	260	3.124	963
Gastos de administración	684	1.439	7.374	2.511	16.976	10.284
Consumo de materiales	21	93	330	67	872	639
Reparación y mantención de activo fijo	52	92	375	48	1.133	243
Arriendos y seguros	179	211	1.235	915	1.718	1.294
Publicidad y propaganda	20	249	593	343	1.861	491
Multas aplicadas por Superbancos	—	—	—	—	—	—
Otros gastos de administración	412	794	4.841	1.138	11.392	7.618
Depreciaciones, amortizaciones y castigos	219	445	3.207	559	3.525	2.933
Depreciaciones	164	252	2.024	238	2.811	1.910
Amortizaciones	56	191	1.049	321	481	1.018
Castigos	—	3	134	—	232	5
Impuestos, contribuciones y aportes	101	168	462	24	1.205	383
Impuesto de timbre y estampillas	—	5	24	—	2	8
Contribuciones bienes raíces	5	18	85	—	392	150
Aporte Superbancos	36	76	217	15	554	326
Otros imptos. contrib. y aportes	60	70	137	9	256	-101
GASTOS NO OPERACIONALES	125	219	1.666	33	2.473	2.304
Pérdidas por venta de activo fijo	—	—	5	—	—	—
Gastos varios	125	219	1.661	33	2.473	2.227
Pérdidas de Sucursales en el Exterior	—	—	—	—	—	77
PERDIDAS POR INVERSIONES EN SOCIEDADES	—	—	—	—	308	214
CORRECCION MONETARIA	31	-333	—	-80	—	—
IMPUESTO A LA RENTA	710	453	1.036	418	3.494	4.537
TOTAL DE GASTOS	488.473	18.581	108.069	10.204	183.878	71.463
UTILIDAD NETA	3.116	3.258	8.417	2.265	37.895	26.879

CUENTAS DE RESULTADO DE LAS INSTITUCIONES FINANCIERAS. MARZO 2004
INGRESOS (en millones de pesos)

	Banco de la Nac. Argentina	Banco del Desarrollo	Banco del Estado	Banco do Brasil	Banco Falabella
INGRESOS DE OPERACION	402	82.051	131.017	1.168	13.727
INTERESES PERCIBIDOS Y DEVENGADOS	109	24.917	90.377	326	9.181
Colocaciones	105	24.453	74.196	323	9.097
Colocaciones efectivas en moneda nacional reajustables	6	6.222	18.008	88	129
Colocaciones efectivas en moneda nacional no reajustables	40	11.748	26.614	19	8.623
Colocaciones efectivas en moneda extranjera	59	647	1.473	216	-
Colocaciones en letras de crédito	-	4.630	26.760	-	345
Operaciones de leasing	-	979	1.064	-	-
Colocaciones contingentes	-	226	145	-	-
Colocaciones reprogramadas en moneda nacional	-	-	131	-	-
Colocaciones reprogramadas en moneda extranjera	-	-	-	-	-
Operaciones de compra con pacto de retrocompra	-	7	378	-	-
Inversiones	4	453	15.580	-	82
Inversiones en documentos fiscales y del Banco Central	1	382	11.193	-	7
Inversiones en doctos. B.C. sin mercado secundario	-	-	-	-	-
Inversiones en doctos. de otras inst. finan. del país	4	71	3.634	-	18
Otras inversiones	-	1	753	-	57
Intereses por otras operaciones	-	4	223	3	2
REAJUSTES PERCIBIDOS Y DEVENGADOS	-	-3.703	-9.714	-32	-95
Colocaciones	-	-3.706	-14.659	-32	-63
Colocaciones efectivas	-	-1.778	-5.829	-32	-37
Colocaciones en letras de crédito	-	-1.629	-8.562	-	-26
Operaciones de leasing	-	-298	-241	-	-
Colocaciones reprogramadas	-	-	-27	-	-
Operaciones de compra con pacto de retrocompra	-	-	-2	-	-
Inversiones	-	-7	4.867	-	-32
Inversiones en documentos fiscales y del Banco Central	-	-7	6.002	-	-6
Inversiones en doctos. B.C. sin mercado secundario	-	-	-	-	-
Inversiones en doctos. de otras inst. finan. del país	-	-	-1.320	-	-5
Otras inversiones	-	-	186	-	-20
Reajustes por otras operaciones	-	10	81	-	-
COMISIONES PERCIBIDAS Y DEVENGADAS	17	5.640	19.036	18	2.038
Colocaciones en letras de crédito	-	1.572	6.930	-	21
Colocaciones contingentes	-	80	-	-	-
Cartas de crédito	8	7	57	5	-
Cobranzas de documentos	5	838	180	1	-
Comisiones de confianza y custodia	-	85	7	-	-
Otras comisiones	3	3.058	11.862	12	2.017
UTILIDADES POR DIFERENCIAS DE PRECIO	-	641	10.271	-	131
Intermediación de efectos de comercio de la cartera coloc.	-	-	2.699	-	-
Intermediación de doctos. emitidos por el Banco Central	-	285	5.208	-	30
Intermediación de doctos. emitidos por organismos fiscales	-	-	-	-	-
Intermediación de valores y otros documentos	-	20	2.231	-	73
Utilidades por venta de bienes recibidos en pago	-	337	133	-	-
Ajuste a valor de mercado de inversiones transables	-	-	-	-	28
UTILIDADES DE CAMBIO	276	54.335	19.447	856	2.471
Ajustes de la posición de cambio	276	1.523	2.724	23	169
Ajustes de otras cuentas de cambio	-	74	5.793	780	-
Utilidades varias de cambio	-	52.738	10.930	53	2.302
OTROS INGRESOS DE OPERACION	-	221	1.600	-	-
Otros	-	221	1.600	-	-
INGRESOS PROVENIENTES DE EJERCICIOS ANTERIORES	2	24	153	3	4
Recuperación de gastos	2	24	153	3	4
INGRESOS NO OPERACIONALES	4	326	1.424	3	5
Beneficios por venta de activo fijo	-	17	23	-	-
Ingresos varios	4	309	1.401	3	5
Utilidades de Sucursales en el Exterior	-	-	-	-	-
INGRESOS POR INVERSIONES EN SOCIEDADES	-	196	2.632	-	-
CORRECCION MONETARIA	59	364	1.230	-1	-
TOTAL DE INGRESOS	467	82.961	136.456	1.173	13.736
PERDIDA NETA	-	-	-	-	-

GASTOS. MARZO 2004 (en millones de pesos)

	Banco de la Nac. Argentina	Banco del Desarrollo	Banco del Estado	Banco do Brasil	Banco Falabella
GASTOS DE OPERACION	3	61.916	51.759	54	5.493
INTERESES PAGADOS Y DEVENGADOS	3	10.202	38.935	55	1.684
Depósitos, captaciones y otras obligaciones	3	4.513	10.912	47	1.322
Depósitos y cuentas de ahorro a la vista	-	6	41	-	-
Dep. y Cap. a plazo pact. de 30 a 89 días	-	1.185	1.792	6	130
Dep. y Cap. a plazo pact. de 90 días a 1 año reajustables	-	179	288	3	-
Dep. y Cap. a plazo pact. de 90 días a 1 año no reajustables	-	524	1.858	10	98
Dep. y Cap. a plazo pact. a más de 1 año reajustables	-	804	531	27	22
Dep. y Cap. a plazo pact. a más de 1 año no reajustables	-	943	2.251	-	1.069
Depósitos de ahorro a plazo	-	138	1.046	-	3
Otros	-	735	3.105	-	-
Obligaciones por pactos de retrocompra	-	2	1.836	-	-
Obligaciones por letras de crédito	-	4.760	25.043	-	349
Préstamos y otras obligaciones contraídas en el país	-	729	324	-	10
Préstamos obtenidos en el Banco Central	-	48	194	-	-
Préstamos del Banco Central por reprogramación de deudas	-	-	23	-	-
Préstamos de instituciones financieras	-	18	107	-	9
Otros	-	663	-	-	-
Préstamos y otras obligaciones contraídas en el exterior	-	198	813	8	3
Préstamos de bancos del exterior	-	198	812	8	3
Préstamos de oficinas del mismo banco	-	-	-	-	-
Otros	-	-	1	-	-
Intereses por otras operaciones	-	-	7	-	-
REAJUSTES PAGADOS Y DEVENGADOS	1	-3.811	-19.898	-17	-86
Depósitos, captaciones y otras obligaciones	-	-1.569	-10.860	-17	-58
Depósitos y captaciones a plazo pactados hasta 1 año	-	-209	-260	-6	-
Depósitos y captaciones a plazo pactados a más de 1 año	-	-924	-770	-12	-38
Otros depósitos, captaciones y obligaciones	-	-437	-9.830	-	-20
Obligaciones por pactos de retrocompra	-	-	-	-	-
Obligaciones por letras de crédito	-	-1.838	-9.030	-	-26
Préstamos y otras obligaciones contraídas en el país	1	-336	-71	-	-
Préstamos obtenidos en el Banco Central	-	-15	-60	-	-
Préstamos de Banco Central por reprogramación de deudas	-	-	-11	-	-
Préstamos de instituciones financieras	-	-10	-	-	-
Otros préstamos y obligaciones	1	-311	-	-	-
Reajustes por otras operaciones	-	-68	63	-	-2
COMISIONES PAGADAS Y DEVENGADAS	-	901	3.799	-	1.478
Préstamos y otras obligaciones contraídas en el país	-	-	-	-	-
Préstamos y otras obligaciones contraídas en el exterior	-	19	-	-	-
Otras comisiones	-	882	3.799	-	1.478
PERDIDAS POR DIFERENCIAS DE PRECIO	-	80	1.130	-	6
Intermediación de efect. de comercio de la cartera de coloc.	-	-	-	-	-
Intermediación de doctos. emitidos por el Banco Central	-	-	196	-	5
Intermediación de doctos. emitidos por organismos fiscales	-	-	-	-	-
Intermediación de valores y otros documentos	-	27	82	-	1
Ajuste a valor de mercado de inversiones transables	-	54	852	-	-
PERDIDAS DE CAMBIO	-	54.173	26.798	16	2.398
Ajustes de la posición de cambios	-	955	14.661	-	-
Ajustes de otras cuentas de cambio	-	14	3.363	-	-
Pérdidas varias de cambio	-	53.205	8.773	16	2.398
OTROS GASTOS DE OPERACION	-	370	996	-	13
Otros gastos de operación	-	370	996	-	13
PROVISIONES POR ACTIVOS RIESGOSOS	6	5.721	7.150	599	1.304
Provisiones sobre colocaciones	4	5.288	7.442	599	1.278
Provisiones sobre inversiones	-	358	-292	-	-
Provisiones sobre bienes recibidos en pago	-	74	-	-	27
Provisiones por Riesgo-Pais	1	-	-	-	-
GASTOS DE APOYO OPERACIONAL	149	9.595	52.246	378	3.322
Gastos del personal y directorio	87	5.772	36.458	184	1.267
Remuneraciones y aportes patronales	63	4.129	23.901	163	1.122
Provisiones e indemnizaciones del personal	7	395	6.553	6	-36
Gastos del directorio	-	156	39	-	2
Otros gastos del personal	17	1.092	5.965	14	178
Gastos de administración	25	2.547	9.514	150	1.570
Consumo de materiales	1	168	666	4	63
Reparación y mantención de activo fijo	6	477	1.321	3	41
Arriendos y seguros	2	582	608	42	391
Publicidad y propaganda	-	156	584	1	359
Multas aplicadas por Superbancos	-	-	-	-	-
Otros gastos de administración	16	1.164	6.335	100	716
Depreciaciones, amortizaciones y castigos	8	984	4.302	5	434
Depreciaciones	8	603	3.166	5	434
Amortizaciones	-	378	1.132	-	-
Castigos	-	2	3	-	-
Impuestos, contribuciones y aportes	29	292	1.972	38	51
Impuesto de timbre y estampillas	-	10	113	-	2
Contribuciones bienes raíces	5	100	35	-	-
Aporte Superbancos	1	105	1.007	3	15
Otros imptos. contrib. y aportes	22	78	818	35	34
GASTOS NO OPERACIONALES	272	1.900	2.894	39	-39
Pérdidas por venta de activo fijo	-	-	3	-	-
Gastos varios	272	1.900	2.891	39	-39
Pérdidas de Sucursales en el Exterior	-	-	-	-	-
PERDIDAS POR INVERSIONES EN SOCIEDADES	-	176	101	-	-
CORRECCION MONETARIA	-	-	-	-98	-165
IMPUESTO A LA RENTA	-	615	12.203	49	670
TOTAL DE GASTOS	431	79.923	126.353	1.021	10.585
UTILIDAD NETA	36	3.038	10.103	152	3.150

CUENTAS DE RESULTADO DE LAS INSTITUCIONES FINANCIERAS. MARZO 2004
INGRESOS (en millones de pesos)

	Banco Internacional	Banco Monex	Banco Ripley	Banco Santander	Banco Security
INGRESOS DE OPERACION	18.292	13.727	2.574	1.242.501	45.197
INTERESES PERCIBIDOS Y DEVENGADOS	2.852	159	2.189	161.211	14.452
Colocaciones	2.598	156	2.187	145.692	12.797
Colocaciones efectivas en moneda nacional reajustables	235	-	103	27.821	3.828
Colocaciones efectivas en moneda nacional no reajustables	2.060	138	2.021	82.988	5.647
Colocaciones efectivas en moneda extranjera	132	18	-	3.925	802
Colocaciones en letras de crédito	120	-	63	23.325	1.260
Operaciones de leasing	-	-	-	6.485	1.119
Colocaciones contingentes	50	-	-	1.020	139
Colocaciones reprogramadas en moneda nacional	-	-	-	129	-
Colocaciones reprogramadas en moneda extranjera	-	-	-	-	-
Operaciones de compra con pacto de retrocompra	-	-	2	674	41
Inversiones	254	3	-	14.383	1.611
Inversiones en documentos fiscales y del Banco Central	183	2	-	9.015	126
Inversiones en doctos. B.C. sin mercado secundario	-	-	-	-	-
Inversiones en doctos. de otras inst. finan. del país	71	-	-	3.671	636
Otras inversiones	1	1	-	1.697	849
Intereses por otras operaciones	-	-	-	462	3
REAJUSTES PERCIBIDOS Y DEVENGADOS	78	-1	-40	-2.087	-2.008
Colocaciones	-123	-	-40	-19.474	-2.147
Colocaciones efectivas	-89	-	-	-10.119	-1.348
Colocaciones en letras de crédito	-34	-	-39	-7.692	-579
Operaciones de leasing	-	-	-	-1.603	-219
Colocaciones reprogramadas	-	-	-	-60	-
Operaciones de compra con pacto de retrocompra	-	-	-	-	-
Inversiones	201	-1	-	17.386	140
Inversiones en documentos fiscales y del Banco Central	211	-1	-	19.383	351
Inversiones en doctos. B.C. sin mercado secundario	-	-	-	-	-
Inversiones en doctos. de otras inst. finan. del país	-10	-	-	-1.659	-240
Otras inversiones	-	-	-	-338	28
Reajustes por otras operaciones	-	-	-	1	-
COMISIONES PERCIBIDAS Y DEVENGADAS	271	5	364	31.626	1.031
Colocaciones en letras de crédito	39	-	17	4.011	133
Colocaciones contingentes	6	-	-	942	24
Cartas de crédito	22	-	-	147	59
Cobranzas de documentos	99	-	-	1.216	72
Comisiones de confianza y custodia	1	-	-	196	-
Otras comisiones	105	5	347	25.114	742
UTILIDADES POR DIFERENCIAS DE PRECIO	50	9	9	19.687	1.154
Intermediación de efectos de comercio de la cartera coloc.	-	-	9	197	-
Intermediación de doctos. emitidos por el Banco Central	1	8	-	4.759	164
Intermediación de doctos. emitidos por organismos fiscales	-	-	-	-	12
Intermediación de valores y otros documentos	14	-	-	8.671	93
Utilidades por venta de bienes recibidos en pago	16	-	-	943	-
Ajuste a valor de mercado de inversiones transables	19	-	-	5.118	884
UTILIDADES DE CAMBIO	15.008	13.555	10	1.032.219	30.105
Ajustes de la posición de cambio	278	262	10	763.381	530
Ajustes de otras cuentas de cambio	-	-	-	4.228	4
Utilidades varias de cambio	14.730	13.293	-	264.610	29.572
OTROS INGRESOS DE OPERACION	32	-	42	-155	463
Otros	32	-	42	-155	463
INGRESOS PROVENIENTES DE EJERCICIOS ANTERIORES	4	-	-	17	1
Recuperación de gastos	4	-	-	17	1
INGRESOS NO OPERACIONALES	39	58	23	1.448	203
Beneficios por venta de activo fijo	-	-	-	123	-
Ingresos varios	39	58	23	1.325	203
Utilidades de Sucursales en el Exterior	-	-	-	-	-
INGRESOS POR INVERSIONES EN SOCIEDADES	6	14	-	8.874	957
CORRECCION MONETARIA	-	-	-	2.743	-173
TOTAL DE INGRESOS	18.341	13.799	2.598	1.255.583	46.185
PERDIDA NETA	-	-	-193	-	-

GASTOS. MARZO 2004 (en millones de pesos)

	Banco Internacional	Banco Monex	Banco Ripley	Banco Santander	Banco Security
GASTOS DE OPERACION	15.841	13.437	465	1.111.008	34.754
INTERESES PAGADOS Y DEVENGADOS	786	12	499	61.511	6.483
Depósitos, captaciones y otras obligaciones	624	1	436	36.310	4.698
Depósitos y cuentas de ahorro a la vista	-	-	-	141	9
Dep. y Cap. a plazo pact. de 30 a 89 días	219	1	58	7.879	809
Dep. y Cap. a plazo pact. de 90 días a 1 año reajustables	16	-	-	2.306	105
Dep. y Cap. a plazo pact. de 90 días a 1 año no reajustables	332	-	81	2.879	1.186
Dep. y Cap. a plazo pact. a más de 1 año reajustables	35	-	-	4.325	1.304
Dep. y Cap. a plazo pact. a más de 1 año no reajustables	21	-	297	7.280	478
Depósitos de ahorro a plazo	-	-	-	34	-
Otros	-	-	-	11.465	808
Obligaciones por pactos de retrocompra	-	-	-	1.396	38
Obligaciones por letras de crédito	110	-	63	21.005	1.244
Préstamos y otras obligaciones contraídas en el país	36	11	-	701	196
Préstamos obtenidos en el Banco Central	-	-	-	193	2
Préstamos del Banco Central por reprogramación de deudas	-	-	-	87	-
Préstamos de instituciones financieras	17	-	-	145	8
Otros	19	10	-	276	186
Préstamos y otras obligaciones contraídas en el exterior	15	-	-	2.099	307
Préstamos de bancos del exterior	14	-	-	2.099	307
Préstamos de oficinas del mismo banco	-	-	-	-	-
Otros	1	-	-	-	-
Intereses por otras operaciones	-	-	-	-	1
REAJUSTES PAGADOS Y DEVENGADOS	-140	-	-39	-15.301	-2.426
Depósitos, captaciones y otras obligaciones	-87	-	-	-7.944	-1.929
Depósitos y captaciones a plazo pactados hasta 1 año	-19	-	-	-1.741	-224
Depósitos y captaciones a plazo pactados a más de 1 año	-40	-	-	-4.277	-1.459
Otros depósitos, captaciones y obligaciones	-27	-	-	-1.926	-246
Obligaciones por pactos de retrocompra	-	-	-	-2	-
Obligaciones por letras de crédito	-43	-	-39	-7.062	-612
Préstamos y otras obligaciones contraídas en el país	-10	-	-	-93	115
Préstamos obtenidos en el Banco Central	-	-	-	-60	-2
Préstamos de Banco Central por reprogramación de deudas	-	-	-	-67	-
Préstamos de instituciones financieras	-	-	-	-	-
Otros préstamos y obligaciones	-10	-	-	34	117
Reajustes por otras operaciones	-	-	-	-199	-
COMISIONES PAGADAS Y DEVENGADAS	20	1	1	5.798	54
Préstamos y otras obligaciones contraídas en el país	-	-	-	41	-
Préstamos y otras obligaciones contraídas en el exterior	9	-	-	87	-
Otras comisiones	11	1	1	5.670	54
PERDIDAS POR DIFERENCIAS DE PRECIO	-15	-	-	5.755	82
Intermediación de efect. de comercio de la cartera de coloc.	-	-	-	115	76
Intermediación de doctos. emitidos por el Banco Central	1	-	-	1.623	-
Intermediación de doctos. emitidos por organismos fiscales	-	-	-	-	-
Intermediación de valores y otros documentos	-19	-	-	2.808	6
Ajuste a valor de mercado de inversiones transables	3	-	-	1.209	-
PERDIDAS DE CAMBIO	15.094	13.424	4	1.047.269	30.253
Ajustes de la posición de cambios	654	234	4	787.780	781
Ajustes de otras cuentas de cambio	-	-	-	3.750	912
Pérdidas varias de cambio	14.441	13.191	-	255.738	28.559
OTROS GASTOS DE OPERACION	95	-	1	5.975	308
Otros gastos de operación	95	-	1	5.975	308
PROVISIONES POR ACTIVOS RIESGOSOS	225	-17	592	14.191	2.205
Provisiones sobre colocaciones	225	-10	592	13.761	1.755
Provisiones sobre inversiones	-	-	-	119	450
Provisiones sobre bienes recibidos en pago	-	-	-	168	-
Provisiones por Riesgo-Pais	-	-7	-	143	-
GASTOS DE APOYO OPERACIONAL	1.730	244	1.727	59.984	5.390
Gastos del personal y directorio	1.177	154	647	29.520	2.626
Remuneraciones y aportes patronales	949	138	605	23.785	1.868
Provisiones e indemnizaciones del personal	17	-18	-13	4.377	86
Gastos del directorio	47	15	10	83	122
Otros gastos del personal	164	19	44	1.276	551
Gastos de administración	304	61	609	19.994	2.207
Consumo de materiales	23	5	10	1.082	82
Reparación y mantención de activo fijo	43	2	-	4.201	197
Arriendos y seguros	34	3	168	3.465	618
Publicidad y propaganda	5	-	139	1.997	62
Multas aplicadas por Superbancos	-	-	-	-	-
Otros gastos de administración	198	51	291	9.250	1.248
Depreciaciones, amortizaciones y castigos	187	20	463	9.239	400
Depreciaciones	70	13	112	4.183	359
Amortizaciones	111	7	351	4.355	-
Castigos	6	-	-	702	42
Impuestos, contribuciones y aportes	63	9	8	1.230	156
Impuesto de timbre y estampillas	-	-	-	-	-
Contribuciones bienes raíces	21	-	-	384	-
Aporte Superbancos	12	1	2	685	82
Otros imptos. contrib. y aportes	30	8	6	161	74
GASTOS NO OPERACIONALES	68	-	7	9.409	208
Pérdidas por venta de activo fijo	1	-	-	-	-
Gastos varios	67	-	7	9.409	208
Pérdidas de Sucursales en el Exterior	-	-	-	-	-
PERDIDAS POR INVERSIONES EN SOCIEDADES	-	-	-	173	-
CORRECCION MONETARIA	-31	-30	-	-	-482
IMPUESTO A LA RENTA	6	46	-	9.541	740
TOTAL DE GASTOS	17.838	13.681	2.791	1.204.306	42.814
UTILIDAD NETA	503	118	-	51.277	3.371

CUENTAS DE RESULTADO DE LAS INSTITUCIONES FINANCIERAS. MARZO 2004
INGRESOS (en millones de pesos)

	BankBoston	Citibank	Corpbanca	Deutsche Bank (Chile)	Dresdner Bank Lateinamerika
INGRESOS DE OPERACION	66.432	107.404	50.235	181.661	8.752
INTERESES PERCIBIDOS Y DEVENGADOS	16.578	28.671	38.376	1.604	2.362
Colocaciones	15.393	24.452	33.804	158	1.938
Colocaciones efectivas en moneda nacional reajustables	1.599	1.781	4.248	–	453
Colocaciones efectivas en moneda nacional no reajustables	9.264	20.346	20.164	158	761
Colocaciones efectivas en moneda extranjera	302	187	2.166	–	562
Colocaciones en letras de crédito	3.790	2.007	4.230	–	–
Operaciones de leasing	361	85	2.912	–	122
Colocaciones contingentes	77	41	84	–	40
Colocaciones reprogramadas en moneda nacional	–	6	–	–	–
Colocaciones reprogramadas en moneda extranjera	–	–	–	–	–
Operaciones de compra con pacto de retrocompra	13	83	41	89	1
Inversiones	1.087	3.940	3.813	1.329	405
Inversiones en documentos fiscales y del Banco Central	1.012	3.928	720	1.300	64
Inversiones en doctos. B.C. sin mercado secundario	–	–	–	–	–
Inversiones en doctos. de otras inst. finan. del país	75	12	1.940	29	335
Otras inversiones	–	–	1.154	–	7
Intereses por otras operaciones	84	197	717	27	18
REAJUSTES PERCIBIDOS Y DEVENGADOS	4.947	3.542	–5.103	4.851	–259
Colocaciones	–1.998	–1.310	–3.816	–	–121
Colocaciones efectivas	–522	–674	–1.714	–	–142
Colocaciones en letras de crédito	–1.425	–625	–1.782	–	–
Operaciones de leasing	–51	–8	–322	–	22
Colocaciones reprogramadas	–	–3	1	–	–
Operaciones de compra con pacto de retrocompra	–	–	–4	–	–
Inversiones	6.945	4.852	–1.373	4.851	–138
Inversiones en documentos fiscales y del Banco Central	6.970	4.852	–476	4.857	–5
Inversiones en doctos. B.C. sin mercado secundario	–	–	–	–	–
Inversiones en doctos. de otras inst. finan. del país	–25	–	–795	–5	–130
Otras inversiones	–	–	–102	–	–3
Reajustes por otras operaciones	–	–	89	–	–
COMISIONES PERCIBIDAS Y DEVENGADAS	2.654	5.297	4.608	–	292
Colocaciones en letras de crédito	410	383	934	–	–
Colocaciones contingentes	16	33	378	–	16
Cartas de crédito	38	258	51	–	25
Cobranzas de documentos	75	193	99	–	38
Comisiones de confianza y custodia	–	306	7	–	–
Otras comisiones	2.115	4.124	3.140	–	212
UTILIDADES POR DIFERENCIAS DE PRECIO	3.007	6.421	5.924	4.036	942
Intermediación de efectos de comercio de la cartera coloc.	109	83	609	–	–
Intermediación de doctos. emitidos por el Banco Central	1.759	4.454	618	2.348	252
Intermediación de doctos. emitidos por organismos fiscales	–	24	–	–	–
Intermediación de valores y otros documentos	1.110	–	3.080	1	528
Utilidades por venta de bienes recibidos en pago	–	79	9	–	17
Ajuste a valor de mercado de inversiones transables	30	1.782	1.608	1.687	144
UTILIDADES DE CAMBIO	39.245	63.456	6.268	171.170	5.416
Ajustes de la posición de cambio	4.690	6.762	2.635	315	342
Ajustes de otras cuentas de cambio	–	1.377	96	–	–
Utilidades varias de cambio	34.555	55.317	3.537	170.855	5.074
OTROS INGRESOS DE OPERACION	1	16	161	–	–
Otros	1	16	161	–	–
INGRESOS PROVENIENTES DE EJERCICIOS ANTERIORES	7	150	–	–	–
Recuperación de gastos	7	150	–	–	–
INGRESOS NO OPERACIONALES	231	500	502	–	25
Beneficios por venta de activo fijo	–	62	117	–	–
Ingresos varios	231	438	385	–	25
Utilidades de Sucursales en el Exterior	–	–	–	–	–
INGRESOS POR INVERSIONES EN SOCIEDADES	362	1.214	931	–	–
CORRECCION MONETARIA	–	–	–	–	121
TOTAL DE INGRESOS	67.032	109.268	51.667	181.661	8.898
PERDIDA NETA	–	–	–	–	–

GASTOS. MARZO 2004 (en millones de pesos)

	BankBoston	Citibank	Corpbanca	Deutsche Bank (Chile)	Dresdner Bank Lateinamerika
GASTOS DE OPERACION	47.314	74.342	22.155	171.807	6.126
INTERESES PAGADOS Y DEVENGADOS	7.059	6.424	13.423	1.751	844
Depósitos, captaciones y otras obligaciones	2.825	3.545	8.281	1.561	579
Depósitos y cuentas de ahorro a la vista	-	-	2	-	-
Dep. y Cap. a plazo pact. de 30 a 89 días	792	1.616	2.084	489	329
Dep. y Cap. a plazo pact. de 90 días a 1 año reajustables	479	71	200	-	4
Dep. y Cap. a plazo pact. de 90 días a 1 año no reajustables	125	81	3.118	78	147
Dep. y Cap. a plazo pact. a más de 1 año reajustables	556	581	832	44	99
Dep. y Cap. a plazo pact. a más de 1 año no reajustables	874	1.189	1.117	951	1
Depósitos de ahorro a plazo	-	-	4	-	-
Otros	-	8	925	-	-
Obligaciones por pactos de retrocompra	189	658	30	115	6
Obligaciones por letras de crédito	3.836	1.938	3.914	-	-
Préstamos y otras obligaciones contraídas en el país	126	137	308	30	14
Préstamos obtenidos en el Banco Central	1	1	13	2	-
Préstamos del Banco Central por reprogramación de deudas	-	4	2	-	-
Préstamos de instituciones financieras	101	118	214	27	14
Otros	23	14	79	-	-
Préstamos y otras obligaciones contraídas en el exterior	79	137	800	46	245
Préstamos de bancos del exterior	4	-	800	46	245
Préstamos de oficinas del mismo banco	75	137	-	-	-
Otros	-	-	-	-	-
Intereses por otras operaciones	5	9	90	-	-
REAJUSTES PAGADOS Y DEVENGADOS	-2.540	-1.272	-4.066	-49	-162
Depósitos, captaciones y otras obligaciones	-972	-640	-2.392	-49	-164
Depósitos y captaciones a plazo pactados hasta 1 año	-344	-74	-315	-	-10
Depósitos y captaciones a plazo pactados a más de 1 año	-628	-562	-1.773	-49	-154
Otros depósitos, captaciones y obligaciones	-	-4	-305	-	-
Obligaciones por pactos de retrocompra	-	5	-	-	-
Obligaciones por letras de crédito	-1.558	-630	-1.640	-	-
Préstamos y otras obligaciones contraídas en el país	-10	-7	-47	-	-
Préstamos obtenidos en el Banco Central	-	-	-	-	-
Préstamos de Banco Central por reprogramación de deudas	-	-3	-	-	-
Préstamos de instituciones financieras	-	-	-24	-	-
Otros préstamos y obligaciones	-10	-4	-23	-	-
Reajustes por otras operaciones	-	-	14	-	2
COMISIONES PAGADAS Y DEVENGADAS	284	499	788	45	27
Préstamos y otras obligaciones contraídas en el país	-	23	-	-	9
Préstamos y otras obligaciones contraídas en el exterior	-	-	-	-	-
Otras comisiones	284	476	788	45	18
PERDIDAS POR DIFERENCIAS DE PRECIO	1.329	1.068	3.176	651	39
Intermediación de efect. de comercio de la cartera de coloc.	-	18	-	-	-
Intermediación de doctos. emitidos por el Banco Central	139	1.051	33	649	24
Intermediación de doctos. emitidos por organismos fiscales	-	-	-	-	-
Intermediación de valores y otros documentos	-	-	2.201	2	14
Ajuste a valor de mercado de inversiones transables	1.189	-	942	-	-
PERDIDAS DE CAMBIO	41.173	67.350	7.026	169.409	5.370
Ajustes de la posición de cambios	2.776	16.362	-	-	107
Ajustes de otras cuentas de cambio	257	-2	-	-	-
Pérdidas varias de cambio	38.141	50.989	7.026	169.409	5.263
OTROS GASTOS DE OPERACION	9	272	1.808	-	7
Otros gastos de operación	9	272	1.808	-	7
PROVISIONES POR ACTIVOS RIESGOSOS	3.155	4.310	5.265	-235	57
Provisiones sobre colocaciones	2.895	4.188	3.619	-235	58
Provisiones sobre inversiones	-	68	180	-	-
Provisiones sobre bienes recibidos en pago	260	54	1.470	-	-1
Provisiones por Riesgo-Pais	-	-	-4	-	-
GASTOS DE APOYO OPERACIONAL	10.299	20.067	11.487	1.158	1.373
Gastos del personal y directorio	4.981	10.949	7.183	813	877
Remuneraciones y aportes patronales	4.618	7.991	5.266	806	657
Provisiones e indemnizaciones del personal	96	842	375	-16	33
Gastos del directorio	-	-	18	-	12
Otros gastos del personal	268	2.116	1.525	23	175
Gastos de administración	3.572	6.767	2.899	130	292
Consumo de materiales	228	282	100	2	8
Reparación y mantención de activo fijo	515	1.122	191	3	48
Arriendos y seguros	572	1.559	656	14	34
Publicidad y propaganda	309	368	159	-	8
Multas aplicadas por Superbancos	-	-	-	-	-
Otros gastos de administración	1.947	3.436	1.792	111	194
Depreciaciones, amortizaciones y castigos	1.561	2.141	1.148	61	78
Depreciaciones	550	1.389	515	20	66
Amortizaciones	1.011	676	620	41	12
Castigos	-	76	14	-	-
Impuestos, contribuciones y aportes	184	210	257	154	126
Impuesto de timbre y estampillas	12	64	-	72	1
Contribuciones bienes raíces	33	-	-	-	18
Aporte Superbancos	69	100	170	16	19
Otros imptos. contrib. y aportes	69	46	87	66	88
GASTOS NO OPERACIONALES	124	247	998	-	-
Pérdidas por venta de activo fijo	-	5	-	-	-
Gastos varios	124	243	998	-	-
Pérdidas de Sucursales en el Exterior	-	-	-	-	-
PERDIDAS POR INVERSIONES EN SOCIEDADES	-1	-	25	-	-
CORRECCION MONETARIA	-340	-908	-1.351	-302	-
IMPUESTO A LA RENTA	1.809	1.537	10	1.577	252
TOTAL DE GASTOS	62.361	99.595	38.590	174.005	7.808
UTILIDAD NETA	4.672	9.673	13.078	7.656	1.090

CUENTAS DE RESULTADO DE LAS INSTITUCIONES FINANCIERAS. MARZO 2004
INGRESOS (en millones de pesos)

	HNS Banco	HSBC Bank Chile	JP Morgan Chase Bank	Scotiabank Sud Americano	The Bank of Tokyo
INGRESOS DE OPERACION	1.911	271.841	85.586	23.469	737
INTERESES PERCIBIDOS Y DEVENGADOS	1.565	2.024	2.401	18.381	179
Colocaciones	1.559	810	196	16.020	141
Colocaciones efectivas en moneda nacional reajustables	65	124	72	4.076	-
Colocaciones efectivas en moneda nacional no reajustables	510	446	-	7.120	64
Colocaciones efectivas en moneda extranjera	6	238	125	1.078	71
Colocaciones en letras de crédito	-	-	-	3.479	-
Operaciones de leasing	972	-	-	108	-
Colocaciones contingentes	7	2	-	148	6
Colocaciones reprogramadas en moneda nacional	-	-	-	10	-
Colocaciones reprogramadas en moneda extranjera	-	-	-	-	-
Operaciones de compra con pacto de retrocompra	-	5	-	26	-
Inversiones	6	1.184	2.125	2.305	27
Inversiones en documentos fiscales y del Banco Central	-	1.114	2.088	1.583	10
Inversiones en doctos. B.C. sin mercado secundario	-	-	-	-	-
Inversiones en doctos. de otras inst. finan. del país	6	71	7	403	17
Otras inversiones	-	-	30	319	-
Intereses por otras operaciones	-	25	80	30	12
REAJUSTES PERCIBIDOS Y DEVENGADOS	-255	2.989	-1.414	-2.305	-
Colocaciones	-243	-66	-7	-3.155	-
Colocaciones efectivas	-24	-66	-7	-1.973	-
Colocaciones en letras de crédito	-	-	-	-1.139	-
Operaciones de leasing	-219	-	-	-37	-
Colocaciones reprogramadas	-	-	-	-5	-
Operaciones de compra con pacto de retrocompra	-	-	-	-	-
Inversiones	-12	3.056	-1.333	849	-
Inversiones en documentos fiscales y del Banco Central	-	3.072	-1.327	819	-
Inversiones en doctos. B.C. sin mercado secundario	-	-	-	-	-
Inversiones en doctos. de otras inst. finan. del país	-12	-16	-5	-5	-
Otras inversiones	-	-	-	35	-
Reajustes por otras operaciones	-	-	-74	-	-
COMISIONES PERCIBIDAS Y DEVENGADAS	87	78	6	3.825	50
Colocaciones en letras de crédito	-	-	-	652	-
Colocaciones contingentes	-	8	-	128	-
Cartas de crédito	-	29	-	65	7
Cobranzas de documentos	40	3	-	60	3
Comisiones de confianza y custodia	-	-	-	14	-
Otras comisiones	47	37	6	2.906	39
UTILIDADES POR DIFERENCIAS DE PRECIO	163	2.410	9.890	1.419	-
Intermediación de efectos de comercio de la cartera coloc.	163	-	-	-	-
Intermediación de doctos. emitidos por el Banco Central	-	1.594	7.211	606	-
Intermediación de doctos. emitidos por organismos fiscales	-	6	-	72	-
Intermediación de valores y otros documentos	-	-	-	565	-
Utilidades por venta de bienes recibidos en pago	-	-	-	86	-
Ajuste a valor de mercado de inversiones transables	-	811	2.679	89	-
UTILIDADES DE CAMBIO	152	264.320	75.318	1.689	508
Ajustes de la posición de cambio	4	606	-	-	-
Ajustes de otras cuentas de cambio	-	-	132	-764	224
Utilidades varias de cambio	148	263.714	75.186	2.452	284
OTROS INGRESOS DE OPERACION	198	20	-615	462	-
Otros	198	20	-615	462	-
INGRESOS PROVENIENTES DE EJERCICIOS ANTERIORES	-	-	-	11	-
Recuperación de gastos	-	-	-	11	-
INGRESOS NO OPERACIONALES	-	36	19	379	-
Beneficios por venta de activo fijo	-	7	19	1	-
Ingresos varios	-	29	-	378	-
Utilidades de Sucursales en el Exterior	-	-	-	-	-
INGRESOS POR INVERSIONES EN SOCIEDADES	-	-	-	976	-
CORRECCION MONETARIA	-	-	524	-	-
TOTAL DE INGRESOS	1.911	271.877	86.129	24.836	737
PERDIDA NETA	-810	-	-	-	-

GASTOS. MARZO 2004 (en millones de pesos)

	HNS Banco	HSBC Bank Chile	JP Morgan Chase Bank	Scotiabank Sud Americano	The Bank of Tokyo
GASTOS DE OPERACION	769	270.207	84.000	10.697	211
INTERESES PAGADOS Y DEVENGADOS	548	1.050	636	9.339	28
Depósitos, captaciones y otras obligaciones	544	827	557	5.361	27
Depósitos y cuentas de ahorro a la vista	-	-	-	62	-
Dep. y Cap. a plazo pact. de 30 a 89 días	42	419	318	749	27
Dep. y Cap. a plazo pact. de 90 días a 1 año reajustables	18	4	28	591	-
Dep. y Cap. a plazo pact. de 90 días a 1 año no reajustables	172	220	63	1.275	-
Dep. y Cap. a plazo pact. a más de 1 año reajustables	83	2	-	743	-
Dep. y Cap. a plazo pact. a más de 1 año no reajustables	229	182	148	573	-
Depósitos de ahorro a plazo	-	-	-	10	-
Otros	-	-	-	1.358	-
Obligaciones por pactos de retrocompra	-	75	6	189	1
Obligaciones por letras de crédito	-	-	-	3.575	-
Préstamos y otras obligaciones contraídas en el país	3	122	55	158	-
Préstamos obtenidos en el Banco Central	-	-	-	21	-
Préstamos del Banco Central por reprogramación de deudas	-	-	-	-6	-
Préstamos de instituciones financieras	-	122	55	113	-
Otros	3	-	-	29	-
Préstamos y otras obligaciones contraídas en el exterior	-	26	-	56	-
Préstamos de bancos del exterior	-	-	-	56	-
Préstamos de oficinas del mismo banco	-	26	-	-	-
Otros	-	-	-	-	-
Intereses por otras operaciones	-	-	18	-	-
REAJUSTES PAGADOS Y DEVENGADOS	-115	-13	378	-2.674	-
Depósitos, captaciones y otras obligaciones	-115	-13	400	-1.336	-
Depósitos y captaciones a plazo pactados hasta 1 año	-9	-3	400	-479	-
Depósitos y captaciones a plazo pactados a más de 1 año	-106	-9	-	-786	-
Otros depósitos, captaciones y obligaciones	-	-	-	-72	-
Obligaciones por pactos de retrocompra	-	-	-	-	-
Obligaciones por letras de crédito	-	-	-	-1.338	-
Préstamos y otras obligaciones contraídas en el país	-	-	-	2	-
Préstamos obtenidos en el Banco Central	-	-	-	-	-
Préstamos de Banco Central por reprogramación de deudas	-	-	-	-4	-
Préstamos de instituciones financieras	-	-	-	-	-
Otros préstamos y obligaciones	-	-	-	6	-
Reajustes por otras operaciones	-	-	-22	-2	-
COMISIONES PAGADAS Y DEVENGADAS	6	46	-	797	4
Préstamos y otras obligaciones contraídas en el país	-	-	-	4	1
Préstamos y otras obligaciones contraídas en el exterior	-	-	-	-	3
Otras comisiones	6	46	-	794	-
PERDIDAS POR DIFERENCIAS DE PRECIO	-	1.319	805	99	1
Intermediación de efect. de comercio de la cartera de coloc.	-	-	-	-	-
Intermediación de doctos. emitidos por el Banco Central	-	877	805	7	-
Intermediación de doctos. emitidos por organismos fiscales	-	-	-	90	-
Intermediación de valores y otros documentos	-	-	-	2	-
Ajuste a valor de mercado de inversiones transables	-	442	-	-	1
PERDIDAS DE CAMBIO	174	267.708	80.068	2.583	179
Ajustes de la posición de cambios	38	1.777	915	2.905	-
Ajustes de otras cuentas de cambio	-	-	-	-433	-
Pérdidas varias de cambio	135	265.931	79.153	111	179
OTROS GASTOS DE OPERACION	157	98	2.113	553	-
Otros gastos de operación	157	98	2.113	553	-
PROVISIONES POR ACTIVOS RIESGOSOS	313	27	-102	1.563	45
Provisiones sobre colocaciones	258	27	-262	1.313	45
Provisiones sobre inversiones	55	-	160	31	-
Provisiones sobre bienes recibidos en pago	-	-	-	220	-
Provisiones por Riesgo-Pais	-	-	-	-1	-
GASTOS DE APOYO OPERACIONAL	1.714	1.222	1.368	9.015	331
Gastos del personal y directorio	989	855	1.067	5.566	186
Remuneraciones y aportes patronales	888	781	772	4.395	127
Provisiones e indemnizaciones del personal	53	8	51	643	31
Gastos del directorio	4	-	-	31	-
Otros gastos del personal	44	66	244	496	28
Gastos de administración	427	240	163	2.437	91
Consumo de materiales	19	10	6	141	9
Reparación y mantención de activo fijo	86	9	13	184	7
Arriendos y seguros	170	76	91	528	26
Publicidad y propaganda	11	13	-	394	-
Multas aplicadas por Superbancos	-	-	-	-	-
Otros gastos de administración	141	131	52	1.189	49
Depreciaciones, amortizaciones y castigos	256	47	46	757	9
Depreciaciones	134	38	46	605	9
Amortizaciones	122	9	-	132	-
Castigos	-	-	-	20	-
Impuestos, contribuciones y aportes	42	79	92	255	45
Impuesto de timbre y estampillas	-	2	-	2	-
Contribuciones bienes raíces	-	-	-	65	-
Aporte Superbancos	5	18	31	105	5
Otros imptos. contrib. y aportes	37	60	61	82	40
GASTOS NO OPERACIONALES	2	7	33	461	39
Pérdidas por venta de activo fijo	-	-	33	-	38
Gastos varios	2	7	-	461	-
Pérdidas de Sucursales en el Exterior	-	-	-	-	-
PERDIDAS POR INVERSIONES EN SOCIEDADES	-	-	-	19	-
CORRECCION MONETARIA	24	-230	-	-294	-79
IMPUESTO A LA RENTA	-101	139	-1.131	204	-
TOTAL DE GASTOS	2.721	271.372	84.168	21.666	546
UTILIDAD NETA	-	505	1.960	3.170	192

**ACTIVOS, PASIVOS Y RESULTADOS POR RUBRO DE LAS INSTITUCIONES FINANCIERAS
MARZO 2004 (en millones de pesos)**

	BANCOS ESTABLECIDOS EN CHILE (2)	SUCURSALES DE BANCOS EXTRANJEROS (1)	SISTEMA FINANCIERO (2)
I. ACTIVOS			
Fondos Disponibles (netos de canje)	1.131.390	296.825	1.596.193
Colocaciones totales	27.861.730	1.723.104	34.098.961
Colocaciones comerciales	15.245.010	814.780	17.776.728
Colocaciones de consumo	2.549.664	292.464	3.299.039
Colocaciones de comercio exterior	2.954.221	116.621	3.244.329
Colocaciones hipotecarias para la vivienda	4.249.110	259.892	6.321.920
Colocaciones interbancarias	169.216	78.789	423.548
Colocaciones vencidas	460.524	24.132	535.455
Contratos de leasing	1.262.489	26.413	1.365.826
Operaciones de Factoraje	129.513	0	129.513
Otras (incluidos sobregiros)	841.983	110.013	1.002.603
Operaciones con pacto	236.209	16.745	303.588
Inversiones totales	6.167.369	1.027.858	9.542.037
Activo fijo físico	647.007	53.590	802.414
Inversiones en sociedades y sucursales en el exterior	427.478	18.801	469.415
Otros activos	1.583.402	172.632	1.992.457
Total	38.054.585	3.309.556	48.805.065
II. PASIVOS			
Depósitos a la vista (netos de canje)	4.467.915	495.657	6.098.858
Depósitos a plazo	16.379.638	1.256.449	20.575.093
Obligaciones por intermediación	968.381	210.865	1.761.981
Letras de crédito	4.067.090	378.870	6.099.379
Obligaciones con el Banco Central de Chile	38.496	570	51.468
Obligaciones con otras instituciones financieras del país	344.949	63.011	419.925
Obligaciones con el exterior	2.802.280	108.670	3.117.356
Obligaciones contingentes	2.019.259	39.541	2.156.719
Otras obligaciones con costo	630.063	12.656	728.184
Bonos subordinados	1.047.957	0	1.150.496
Otros pasivos	1.242.317	180.655	1.549.861
Provisiones por activos riesgosos	623.830	51.212	770.186
Provisiones voluntarias	623.830	51.212	770.186
Capital y reservas	3.256.896	494.715	4.133.254
Utilidad del ejercicio	165.517	16.684	192.304
Total	38.054.585	3.309.556	48.805.065
III. ESTADOS DE RESULTADO			
Intereses y reajustes netos	355.185	44.554	461.366
Comisiones netas	83.641	7.255	106.132
Diferencias de precio netas	42.541	16.115	67.798
Diferencias de cambio netas	(35.448)	(9.126)	(51.924)
Otros ingresos de operación netos	(6.304)	(2.992)	(8.694)
Recuperación de colocaciones e inv. castigadas	22.475	2.809	29.808
Corrección monetaria neta	10.423	2.007	13.660
Resultado operacional bruto	472.513	60.622	618.146
Total gastos de apoyo operacional	218.819	32.591	303.656
Gastos del personal y directorio	115.802	17.455	169.715
Gastos de administración	72.988	10.769	93.271
Depreciaciones y otros	30.029	4.368	40.670
Provisiones por activos riesgosos	77.015	10.822	99.510
Resultado operacional neto	176.680	17.209	214.979
Utilidad por inversión en sociedades	25.013	1.577	29.121
Otros ingresos y gastos netos	(11.827)	164	(12.980)
Provisiones voluntarias	0	0	0
Provisión para impuesto	24.349	2.265	38.817
Utilidad del ejercicio	165.517	16.684	192.304

(1) En la pág. 35 se indican las entidades consideradas Sucursales de Bancos Extranjeros para fines estadísticos.

(2) A partir de enero de 2004 Banco de Crédito e Inversiones es propietario en un 99,9% de Banco Conosur, por lo que esta agrupación incorpora la situación financiera consolidada de ambas entidades.

**ACTIVOS, PASIVOS Y RESULTADOS POR RUBRO DE LAS INSTITUCIONES FINANCIERAS
MARZO 2004 (en millones de pesos)**

	ABN Amro Bank	Banco Bice	Banco Bilbao Vizcaya Argentaria	Banco Conosur	Banco de Chile	Banco de Crédito e Inversiones
I. ACTIVOS						
Fondos Disponibles (netos de canje)	18.371	24.777	69.118	1.403	226.028	172.374
Colocaciones totales	184.328	884.393	2.471.879	146.408	6.230.610	3.724.350
Colocaciones comerciales	119.957	569.532	1.168.940	5.247	3.357.144	2.150.899
Colocaciones de consumo	57	18.044	235.817	139.795	509.791	257.683
Colocaciones de comercio exterior	56.685	118.315	228.293	0	733.933	486.113
Colocaciones hipotecarias para la vivienda	903	80.974	632.208	0	927.750	542.021
Colocaciones interbancarias	0	10.000	0	0	50.014	0
Colocaciones vencidas	1.255	4.043	45.751	1.366	107.073	47.002
Contratos de leasing	0	56.260	99.671	0	281.953	109.284
Operaciones de Factoraje	0	0	0	0	51.501	0
Otras (incluidos sobregiros)	5.471	27.224	61.199	0	211.450	131.345
Operaciones con pacto	0	0	24.403	0	12.714	24.599
Inversiones totales	147.315	220.455	484.590	82	1.411.191	717.783
Activo fijo físico	4.316	12.195	56.189	7.544	124.145	91.537
Inversiones en sociedades y sucursales en el exterior	4	29.718	32.135	1.360	77.376	77.379
Otros activos	142.354	17.300	99.919	10.244	262.432	285.989
Total	496.688	1.188.838	3.238.233	167.041	8.344.495	5.094.010
II. PASIVOS						
Depósitos a la vista (netos de canje)	32.666	97.894	284.418	2.777	1.131.069	835.084
Depósitos a plazo	154.036	557.857	1.814.790	114.842	3.546.619	1.864.990
Obligaciones por intermediación	11.218	45.191	143.763	0	226.266	163.132
Letras de crédito	0	52.379	256.644	0	986.253	506.391
Obligaciones con el Banco Central de Chile	0	160	6.066	0	2.561	5.202
Obligaciones con otras instituciones financieras del país	57.000	8.209	39.118	0	50.796	92.842
Obligaciones con el exterior	30.070	114.102	194.865	0	727.758	483.568
Obligaciones contingentes	9.651	88.326	60.605	0	356.384	277.390
Otras obligaciones con costo	9.722	39.171	64.451	0	45.302	71.675
Bonos subordinados	0	33.504	22.173	6.856	266.895	131.777
Otros pasivos	99.856	21.949	47.421	4.747	228.375	201.519
Provisiones por activos riesgosos	2.097	15.637	45.965	12.412	175.484	72.733
Provisiones voluntarias	2.097	15.637	45.965	12.412	175.484	72.733
Capital y reservas	87.257	111.203	249.535	23.142	562.838	360.826
Utilidad del ejercicio	3.116	3.258	8.417	2.265	37.895	26.879
Total	496.688	1.188.838	3.238.233	167.041	8.344.495	5.094.010
III. ESTADOS DE RESULTADO						
Intereses y reajustes netos	4.693	6.398	24.140	10.129	74.110	43.630
Comisiones netas	1.063	1.594	7.156	641	20.147	13.136
Diferencias de precio netas	1.626	755	3.210	(4)	6.163	5.411
Diferencias de cambio netas	(1.419)	(901)	(3.593)	0	(11.922)	555
Otros ingresos de operación netos	(2)	(140)	551	(398)	1.266	360
Recuperación de colocaciones e inv. castigadas	27	0	2.044	978	6.099	1.721
Corrección monetaria neta	403	333	722	80	2.352	617
Resultado operacional bruto	6.390	8.039	34.230	11.426	98.214	65.429
Total gastos de apoyo operacional	2.282	5.386	19.363	6.387	46.952	30.485
Gastos del personal y directorio	1.278	3.333	8.320	3.292	25.247	16.885
Gastos de administración	684	1.439	7.374	2.511	16.976	10.284
Depreciaciones y otros	321	614	3.669	583	4.730	3.316
Provisiones por activos riesgosos	219	373	7.883	2.702	15.755	7.265
Resultado operacional neto	3.889	2.280	6.984	2.337	35.507	27.679
Utilidad por inversión en sociedades	0	1.403	2.366	310	5.692	5.945
Otros ingresos y gastos netos	(63)	29	102	37	190	(2.207)
Provisiones voluntarias	0	0	0	0	0	0
Provisión para impuesto	710	453	1.036	418	3.494	4.537
Utilidad del ejercicio	3.116	3.258	8.417	2.265	37.895	26.879

**ACTIVOS, PASIVOS Y RESULTADOS POR RUBRO DE LAS INSTITUCIONES FINANCIERAS
MARZO 2004 (en millones de pesos)**

	Banco de la Nac. Argentina	Banco del Desarrollo	Banco del Estado	Banco do Brasil	Banco Falabella
I. ACTIVOS					
Fondos Disponibles (netos de canje)	260	20.504	167.978	2.575	7.718
Colocaciones totales	15.407	1.282.615	4.514.127	27.019	215.653
Colocaciones comerciales	1.839	841.211	1.716.938	7.191	403
Colocaciones de consumo	55	25.091	456.911	22	181.095
Colocaciones de comercio exterior	6.049	47.435	173.487	19.124	0
Colocaciones hipotecarias para la vivienda	0	225.106	1.812.918	0	33.646
Colocaciones interbancarias	6.704	33.500	175.542	625	0
Colocaciones vencidas	154	29.911	50.800	33	494
Contratos de leasing	0	53.788	76.924	0	0
Operaciones de Factoraje	0	0	0	0	0
Otras (incluidos sobregiros)	606	26.573	50.607	24	15
Operaciones con pacto	0	706	50.633	0	0
Inversiones totales	1.001	115.818	2.346.810	131	6.420
Activo fijo físico	1.008	35.417	101.818	72	4.569
Inversiones en sociedades y sucursales en el exterior	17	10.306	23.135	17	19
Otros activos	227	66.115	236.422	1.411	18.576
Total	17.919	1.531.481	7.440.924	31.225	252.955
II. PASIVOS					
Depósitos a la vista (netos de canje)	2.273	143.051	1.135.287	1.679	6.214
Depósitos a plazo	950	677.427	2.939.006	6.093	158.614
Obligaciones por intermediación	0	1.832	582.736	0	0
Letras de crédito	0	298.224	1.653.418	0	24.381
Obligaciones con el Banco Central de Chile	4	2.436	12.403	0	300
Obligaciones con otras instituciones financieras del país	0	1.726	11.965	0	2.500
Obligaciones con el exterior	0	43.663	206.406	2.053	0
Obligaciones contingentes	1.368	36.985	97.919	393	0
Otras obligaciones con costo	39	69.069	85.465	95	700
Bonos subordinados	0	37.393	102.540	0	0
Otros pasivos	362	43.959	126.889	120	13.659
Provisiones por activos riesgosos	93	38.267	95.144	1.181	6.495
Provisiones voluntarias	93	38.267	95.144	1.181	6.495
Capital y reservas	12.794	134.414	381.643	19.458	36.942
Utilidad del ejercicio	36	3.038	10.103	152	3.150
Total	17.919	1.531.481	7.440.924	31.225	252.955
III. ESTADOS DE RESULTADO					
Intereses y reajustes netos	106	14.823	61.627	257	7.489
Comisiones netas	17	4.739	15.237	18	560
Diferencias de precio netas	0	561	9.141	0	125
Diferencias de cambio netas	276	161	(7.350)	840	73
Otros ingresos de operación netos	0	(149)	603	0	(13)
Recuperación de colocaciones e inv. castigadas	0	768	4.524	69	2
Corrección monetaria neta	59	364	1.230	97	165
Resultado operacional bruto	458	21.267	85.010	1.280	8.401
Total gastos de apoyo operacional	149	9.595	52.246	378	3.322
Gastos del personal y directorio	87	5.772	36.458	184	1.267
Gastos de administración	25	2.547	9.514	150	1.570
Depreciaciones y otros	37	1.276	6.274	43	485
Provisiones por activos riesgosos	6	6.488	11.673	669	1.306
Resultado operacional neto	303	5.183	21.091	234	3.772
Utilidad por inversión en sociedades	0	19	2.531	0	0
Otros ingresos y gastos netos	(267)	(1.550)	(1.317)	(33)	48
Provisiones voluntarias	0	0	0	0	0
Provisión para impuesto	0	615	12.203	49	670
Utilidad del ejercicio	36	3.038	10.103	152	3.150

**ACTIVOS, PASIVOS Y RESULTADOS POR RUBRO DE LAS INSTITUCIONES FINANCIERAS
MARZO 2004 (en millones de pesos)**

	Banco Internacional	Banco Monex	Banco Ripley	Banco Santander	Banco Security
I. ACTIVOS					
Fondos Disponibles (netos de canje)	4.927	2.326	1.452	370.100	22.394
Colocaciones totales	117.765	5.656	55.182	7.907.506	955.917
Colocaciones comerciales	97.999	1.292	3.674	4.038.062	704.927
Colocaciones de consumo	391	0	42.101	825.193	8.287
Colocaciones de comercio exterior	11.550	0	0	744.603	91.499
Colocaciones hipotecarias para la vivienda	909	0	6.650	1.383.182	59.151
Colocaciones interbancarias	0	0	2.700	50.002	0
Colocaciones vencidas	3.659	4	54	151.419	10.477
Contratos de leasing	0	0	0	388.077	65.398
Operaciones de Factoraje	0	4.356	0	28.588	0
Otras (incluidos sobregiros)	3.257	5	3	298.381	16.177
Operaciones con pacto	299	291	0	124.120	0
Inversiones totales	32.905	200	241	1.729.110	150.427
Activo fijo físico	6.916	238	3.709	205.103	15.828
Inversiones en sociedades y sucursales en el exterior	130	1.432	0	181.559	13.498
Otros activos	10.833	4.958	6.864	360.418	26.615
Total	173.775	15.100	67.449	10.877.916	1.184.679
II. PASIVOS					
Depósitos a la vista (netos de canje)	13.761	676	1.528	1.471.767	65.844
Depósitos a plazo	109.901	240	45.737	3.971.318	683.351
Obligaciones por intermediación	299	0	0	264.349	8.803
Letras de crédito	6.799	0	6.322	1.311.607	102.061
Obligaciones con el Banco Central de Chile	0	0	0	21.031	334
Obligaciones con otras instituciones financieras del país	2.000	0	0	54.028	0
Obligaciones con el exterior	6.734	0	0	697.006	101.620
Obligaciones contingentes	3.553	0	0	868.502	31.230
Otras obligaciones con costo	1.540	1.512	17	264.893	31.262
Bonos subordinados	0	0	0	396.716	34.714
Otros pasivos	11.691	4.403	2.683	329.184	27.714
Provisiones por activos riesgosos	2.444	100	1.256	156.568	13.311
Provisiones voluntarias	2.444	100	1.256	156.568	13.311
Capital y reservas	14.549	8.052	10.099	1.019.670	81.065
Utilidad del ejercicio	503	118	(193)	51.277	3.371
Total	173.775	15.100	67.449	10.877.916	1.184.679
III. ESTADOS DE RESULTADO					
Intereses y reajustes netos	2.284	147	1.690	112.914	8.388
Comisiones netas	252	5	363	25.828	977
Diferencias de precio netas	65	9	9	13.932	1.071
Diferencias de cambio netas	(86)	130	6	(15.050)	(147)
Otros ingresos de operación netos	(63)	0	41	(6.130)	155
Recuperación de colocaciones e inv. castigadas	22	0	0	8.539	63
Corrección monetaria neta	31	30	0	2.743	309
Resultado operacional bruto	2.505	321	2.109	142.775	10.816
Total gastos de apoyo operacional	1.730	244	1.727	59.984	5.390
Gastos del personal y directorio	1.177	154	647	29.520	2.626
Gastos de administración	304	61	609	19.994	2.207
Depreciaciones y otros	250	29	470	10.469	557
Provisiones por activos riesgosos	247	(17)	592	22.730	2.268
Resultado operacional neto	527	93	(210)	60.061	3.158
Utilidad por inversión en sociedades	6	14	0	8.701	957
Otros ingresos y gastos netos	(25)	57	16	(7.944)	(4)
Provisiones voluntarias	0	0	0	0	0
Provisión para impuesto	6	46	0	9.541	740
Utilidad del ejercicio	503	118	(193)	51.277	3.371

**ACTIVOS, PASIVOS Y RESULTADOS POR RUBRO DE LAS INSTITUCIONES FINANCIERAS
MARZO 2004 (en millones de pesos)**

	BankBoston	Citibank	Corpbanca	Deutsche Bank Chile	Dresdner Bank Lateinamerika
I. ACTIVOS					
Fondos Disponibles (netos de canje)	79.062	177.378	72.150	20.434	25.546
Colocaciones totales	803.463	845.258	2.105.420	3.851	183.561
Colocaciones comerciales	338.569	461.549	1.350.377	3.851	107.036
Colocaciones de consumo	96.399	195.988	227.695	0	257
Colocaciones de comercio exterior	43.138	39.110	167.602	0	67.951
Colocaciones hipotecarias para la vivienda	178.674	81.218	110.185	0	473
Colocaciones interbancarias	54.336	0	0	0	0
Colocaciones vencidas	11.918	12.026	24.477	0	1.494
Contratos de leasing	22.658	3.754	158.681	0	5.802
Operaciones de Factoraje	0	0	36.515	0	0
Otras (incluidos sobregiros)	57.770	51.612	29.888	0	548
Operaciones con pacto	1.200	15.545	758	29.071	0
Inversiones totales	146.828	606.406	389.439	203.879	64.291
Activo fijo físico	24.375	26.769	30.723	132	4.466
Inversiones en sociedades y sucursales en el exterior	2.674	16.020	13.155	0	13
Otros activos	34.149	109.774	75.897	62.303	44.079
Total	1.091.751	1.797.150	2.687.542	319.669	321.957
II. PASIVOS					
Depósitos a la vista (netos de canje)	141.083	323.009	143.834	1.828	23.938
Depósitos a plazo	469.389	652.521	1.417.110	172.339	123.601
Obligaciones por intermediación	16.932	192.120	2.444	9.418	911
Letras de crédito	253.688	125.182	298.054	0	0
Obligaciones con el Banco Central de Chile	0	566	36	0	0
Obligaciones con otras instituciones financieras del país	10.000	35.011	1.402	0	9.000
Obligaciones con el exterior	34.711	71.734	193.536	0	64.620
Obligaciones contingentes	13.800	23.180	168.813	0	14.794
Otras obligaciones con costo	4.986	7.535	11.588	0	2.405
Bonos subordinados	0	0	47.965	0	0
Otros pasivos	21.874	83.871	30.530	66.361	46.788
Provisiones por activos riesgosos	21.683	27.879	43.928	439	6.144
Provisiones voluntarias	21.683	27.879	43.928	439	6.144
Capital y reservas	98.934	244.868	315.224	61.628	28.665
Utilidad del ejercicio	4.672	9.673	13.078	7.656	1.090
Total	1.091.751	1.797.150	2.687.542	319.669	321.957
III. ESTADOS DE RESULTADO					
Intereses y reajustes netos	17.006	27.061	23.915	4.753	1.421
Comisiones netas	2.371	4.798	3.820	(45)	265
Diferencias de precio netas	1.678	5.352	2.748	3.385	903
Diferencias de cambio netas	(1.929)	(3.893)	(758)	1.762	45
Otros ingresos de operación netos	(9)	(256)	(1.647)	0	(7)
Recuperación de colocaciones e inv. castigadas	286	2.453	1.510	0	0
Corrección monetaria neta	340	908	1.351	302	121
Resultado operacional bruto	19.744	36.424	30.941	10.157	2.747
Total gastos de apoyo operacional	10.299	20.067	11.487	1.158	1.373
Gastos del personal y directorio	4.981	10.949	7.183	813	877
Gastos de administración	3.572	6.767	2.899	130	292
Depreciaciones y otros	1.745	2.351	1.405	215	204
Provisiones por activos riesgosos	3.442	6.763	6.776	(235)	57
Resultado operacional neto	6.004	9.594	12.678	9.234	1.317
Utilidad por inversión en sociedades	363	1.214	906	0	0
Otros ingresos y gastos netos	113	403	(496)	0	25
Provisiones voluntarias	0	0	0	0	0
Provisión para impuesto	1.809	1.537	10	1.577	252
Utilidad del ejercicio	4.672	9.673	13.078	7.656	1.090

**ACTIVOS, PASIVOS Y RESULTADOS POR RUBRO DE LAS INSTITUCIONES FINANCIERAS
MARZO 2004 (en millones de pesos)**

	HNS Banco	HSBC Bank Chile	JP Morgan Chase Bank	Scotiabank Sud Americano	The Bank of Tokyo
I. ACTIVOS					
Fondos Disponibles (netos de canje)	2.283	10.241	26.758	59.243	10.792
Colocaciones totales	72.184	116.108	5.709	1.198.345	26.249
Colocaciones comerciales	19.011	66.015	1.501	639.434	4.132
Colocaciones de consumo	0	69	0	78.298	0
Colocaciones de comercio exterior	0	49.939	0	150.303	9.200
Colocaciones hipotecarias para la vivienda	0	0	0	245.951	0
Colocaciones interbancarias	3.000	0	4.208	20.000	12.917
Colocaciones vencidas	1.647	59	0	30.339	0
Contratos de leasing	37.643	0	0	5.932	0
Operaciones de Factoraje	8.553	0	0	0	0
Otras (incluidos sobregiros)	2.330	26	0	28.088	0
Operaciones con pacto	0	1.103	0	18.145	0
Inversiones totales	283	210.434	268.199	282.507	5.292
Activo fijo físico	3.182	561	1.125	40.238	242
Inversiones en sociedades y sucursales en el exterior	13	45	57	14.719	17
Otros activos	17.647	24.355	26.333	46.503	739
Total	95.592	362.847	328.180	1.659.700	43.330
II. PASIVOS					
Depósitos a la vista (netos de canje)	3.635	513	9.948	207.418	17.664
Depósitos a plazo	66.398	201.947	119.233	698.521	8.263
Obligaciones por intermediación	0	17.725	0	73.030	1.813
Letras de crédito	0	0	0	217.974	0
Obligaciones con el Banco Central de Chile	0	0	0	369	0
Obligaciones con otras instituciones financieras del país	88	26.240	18.000	0	0
Obligaciones con el exterior	0	18.334	0	126.405	172
Obligaciones contingentes	1.151	21.962	0	79.915	799
Otras obligaciones con costo	1.003	2.994	0	12.756	0
Bonos subordinados	0	0	0	69.965	0
Otros pasivos	10.408	24.791	74.096	26.255	332
Provisiones por activos riesgosos	2.681	1.383	167	26.488	210
Provisiones voluntarias	2.681	1.383	167	26.488	210
Capital y reservas	11.038	46.455	104.776	117.437	13.886
Utilidad del ejercicio	(810)	505	1.960	3.170	192
Total	95.592	362.847	328.180	1.659.700	43.330
III. ESTADOS DE RESULTADO					
Intereses y reajustes netos	877	3.976	(27)	9.410	151
Comisiones netas	81	32	6	3.028	46
Diferencias de precio netas	163	1.091	9.085	1.320	0
Diferencias de cambio netas	(21)	(3.388)	(4.749)	(894)	329
Otros ingresos de operación netos	41	(78)	(2.728)	(91)	0
Recuperación de colocaciones e inv. castigadas	86	0	0	615	0
Corrección monetaria neta	(24)	230	524	294	79
Resultado operacional bruto	1.203	1.864	2.110	13.681	605
Total gastos de apoyo operacional	1.714	1.222	1.368	9.015	331
Gastos del personal y directorio	989	855	1.067	5.566	186
Gastos de administración	427	240	163	2.437	91
Depreciaciones y otros	298	126	138	1.012	54
Provisiones por activos riesgosos	399	27	(102)	2.179	45
Resultado operacional neto	(909)	615	844	2.488	230
Utilidad por inversión en sociedades	0	0	0	957	0
Otros ingresos y gastos netos	(2)	29	(15)	(70)	(38)
Provisiones voluntarias	0	0	0	0	0
Provisión para impuesto	(101)	139	(1.131)	204	0
Utilidad del ejercicio	(810)	505	1.960	3.170	192

INDICADORES DE LAS INSTITUCIONES FINANCIERAS. MARZO 2004
(en porcentajes)

	BANCOS ESTABLECIDOS EN CHILE (7)	SUCURSALES DE BANCOS EXTRANJEROS (6)	SISTEMA FINANCIERO (7)
I. SOLVENCIA Y CALIDAD DE ACTIVOS			
Patrimonio efectivo/Activos ponderados Consolidados	14,64	27,76	15,00
Capital básico/Activos totales Consolidados	7,77	13,15	7,76
Indicador de riesgo (1)	2,21	2,95	2,23
Provisiones de Colocaciones/Colocaciones totales	2,22	2,95	2,23
Activos Productivos/Activos totales depurados (2) (3)	88,56	82,79	88,71
Colocaciones Vencidas/Colocaciones totales	1,65	1,40	1,57
II. VARIACION DE LA ACTIVIDAD (%) (4)			
A) Activos			
Fondos Disponibles (netos de canje)	6,7	(3,1)	10,5
Colocaciones Totales	5,8	(9,6)	5,2
Colocaciones comerciales	4,9	(14,8)	3,7
Colocaciones de consumo	16,3	0,9	16,3
Colocaciones de comercio exterior	5,0	(26,5)	1,6
Colocaciones hipotecarias para la vivienda	10,5	6,2	11,6
Colocaciones interbancarias	(41,6)	(8,9)	(24,7)
Colocaciones vencidas	(12,7)	(17,6)	(12,9)
Contratos de leasing	15,9	5,0	16,9
Operaciones de Factoraje	62,1	-	62,1
Otras (incluidos sobregiros)	(13,8)	(3,7)	(12,4)
Operaciones con pacto	(7,3)	(59,5)	(11,8)
Inversiones totales	(0,6)	(8,6)	(0,1)
Activo fijo físico	(0,8)	(11,8)	(2,2)
Inversiones en sociedades y sucursales en el exterior	16,2	5,3	15,6
Otros activos	31,9	(49,4)	14,6
Total	5,5	(12,8)	4,5
B) Pasivos			
Depósitos a la vista (netos de canje)	10,1	4,2	10,7
Depósitos a plazo	5,9	(28,0)	1,6
Obligaciones por intermediación	5,0	30,4	21,5
Letras de crédito	(2,3)	(9,7)	0,7
Obligaciones con el Banco Central de Chile	(28,3)	(30,3)	(32,7)
Obligaciones con otras instituciones financieras del país	(17,5)	(38,4)	(25,8)
Obligaciones con el exterior	4,5	354,9	13,0
Obligaciones contingentes	25,2	(12,8)	21,9
Otras obligaciones con costo	(15,0)	(18,1)	(14,3)
Bonos subordinados	(7,1)	-	(3,4)
Otros pasivos	32,3	(7,0)	24,0
Provisiones por activos riesgosos	0,0	(3,9)	2,4
Provisiones voluntarias	(7,3)	(4,2)	(5,5)
Capital y reservas	5,2	(8,3)	3,0
Utilidad del ejercicio	29,5	(19,8)	22,0
Total	5,5	(12,8)	4,5
III. VARIACION DEL ESTADO DE RESULTADOS (%) (5)			
Intereses y reajustes netos	(4,4)	11,3	(0,5)
Comisiones netas	4,1	(5,3)	1,0
Diferencias de precio netas	123,3	119,0	118,8
Diferencias de cambio netas	33,9	(278,3)	0,8
Otros ingresos de operación netos	(4,4)	(792,7)	(38,0)
Recuperación de colocaciones e inv. castigadas	30,8	(6,2)	26,2
Corrección monetaria neta	214,5	192,8	210,3
Resultado operacional bruto	12,6	(0,1)	11,9
Total gastos de apoyo operacional	1,2	(0,2)	2,0
Gastos del personal y directorio	5,7	3,1	5,8
Gastos de administración	(4,2)	(1,0)	(2,6)
Depreciaciones y otros	(1,5)	(10,2)	(2,4)
Provisiones por activos riesgosos	(12,2)	65,1	(1,2)
Resultado operacional neto	53,0	(19,7)	39,8
Utilidad por inversión en sociedades	28,5	24,7	26,9
Otros ingresos y gastos netos	(333,2)	(84,0)	(331,9)
Provisiones voluntarias	100,0	(100,0)	100,0
Provisión para impuesto	41,7	(18,1)	32,1
Utilidad del ejercicio	29,5	(19,8)	22,0
IV. RENTABILIDAD Y EFICIENCIA			
Utilidad del ejercicio/Capital y reservas	20,33	13,49	18,61
Utilidad del ejercicio/Activos totales depurados	1,74	2,02	1,58
Gastos de apoyo operacional/Activos totales depurados	2,30	3,94	2,49
Gastos de apoyo operacional/Resultado operacional bruto	46,31	53,76	49,12
Gastos del personal y directorio/Resultado operacional bruto	24,51	28,79	27,46
Gastos de administración/Resultado operacional bruto	15,45	17,76	15,09
Gastos en provisiones/Resultado operacional bruto	11,54	13,22	11,28
Activos productivos/N° de empleados (UF)	70.249	31.909	62.807
Colocaciones/N° de empleados (UF)	58.078	20.066	49.467
Inversiones totales/N° de empleados (UF)	12.856	11.970	13.842

- Notas: (1) Corresponde al indicador de riesgo de cartera de créditos publicado en el Diario Oficial el 16.12.2003 referido a la situación existente al 31.10.2003.
(2) Los activos productivos corresponden a la suma de colocaciones totales, inversiones totales y operaciones con pacto, menos colocaciones vencidas y bienes recibidos en pago.
(3) Los activos totales depurados corresponden a los activos totales contables menos: las cuentas de ajuste y control del pasivo, operaciones a futuro del pasivo y la partida "Documentos a cargo de otros bancos" (canje).
(4) Variación respecto a igual mes del año anterior.
(5) Corresponde a la variación entre el monto acumulado el mes de referencia y el monto acumulado a igual fecha del año anterior.
(6) En la pág. 35 se indican las entidades consideradas Sucursales de Bancos Extranjeros para fines estadísticos.
(7) A partir de enero de 2004 Banco de Crédito e Inversiones es propietario en un 99,9% de Banco Conosur, por lo que esta agrupación incorpora la situación financiera consolidada de ambas entidades.

INDICADORES DE LAS INSTITUCIONES FINANCIERAS. MARZO 2004
(en porcentajes)

	ABN Amro Bank	Banco Bice	Banco Bilbao Vizcaya Argentina	Banco Conosur	Banco de Chile	Banco de Crédito e Inversiones
I. SOLVENCIA Y CALIDAD DE ACTIVOS						
Patrimonio efectivo/Activos ponderados Consolidados	41,88	15,82	11,21	15,81	13,21	11,95
Capital básico/Activos totales Consolidados	14,63	7,74	6,93	14,93	5,84	6,26
Indicador de riesgo (1)	1,14	1,76	1,80	8,44	2,79	1,95
Provisiones de Colocaciones/Colocaciones totales	1,14	1,76	1,86	8,44	2,79	1,95
Activos Productivos/Activos totales depurados (2) (3)	66,44	92,49	90,20	86,83	90,24	86,63
Colocaciones Vencidas/Colocaciones totales	0,68	0,46	1,85	0,93	1,72	1,26
II. VARIACION DE LA ACTIVIDAD (%) (4)						
A) Activos						
Fondos Disponibles (netos de canje)	33,3	(49,9)	7,2	(33,9)	(10,8)	51,8
Colocaciones Totales	(6,0)	6,6	14,7	(3,4)	5,4	8,9
Colocaciones comerciales	(11,2)	4,1	16,3	22,6	2,3	14,0
Colocaciones de consumo	(20,6)	48,9	10,5	(3,4)	18,0	19,4
Colocaciones de comercio exterior	5,1	3,7	(16,5)	-	14,1	6,6
Colocaciones hipotecarias para la vivienda	1.120,4	11,6	32,0	-	8,9	3,0
Colocaciones interbancarias	(0,2)	-	(100,0)	-	353,2	(100,0)
Colocaciones vencidas	241,1	(18,6)	4,6	(47,1)	(26,4)	18,3
Contratos de leasing	-	13,8	21,1	-	5,5	16,3
Operaciones de Factoraje	-	-	-	-	24,8	-
Otras (incluidos sobregiros)	(16,7)	(7,5)	12,6	-	(12,2)	(13,7)
Operaciones con pacto	(100,0)	(100,0)	59,4	-	-	(0,1)
Inversiones totales	18,7	15,5	(20,5)	(99,5)	6,8	0,7
Activo fijo físico	(10,7)	(0,2)	(1,7)	(2,6)	(7,0)	2,5
Inversiones en sociedades y sucursales en el exterior	(0,2)	26,7	24,4	31,2	(2,7)	98,1
Otros activos	115,2	(38,6)	(22,5)	(27,0)	42,4	63,2
Total	22,6	4,8	6,0	(12,9)	5,8	11,4
B) Pasivos						
Depósitos a la vista (netos de canje)	(52,7)	27,8	16,5	(51,6)	7,1	6,0
Depósitos a plazo	83,5	9,9	19,2	(8,9)	7,1	6,2
Obligaciones por intermediación	(71,5)	15,6	(19,5)	-	14,4	25,2
Letras de crédito	-	17,2	1,8	-	(5,3)	20,5
Obligaciones con el Banco Central de Chile	-	(20,4)	(25,5)	-	(28,7)	(22,3)
Obligaciones con otras instituciones financieras del país	30,1	10,8	(31,8)	(100,0)	(27,8)	13,6
Obligaciones con el exterior	93,6	(2,4)	(14,3)	-	13,0	4,7
Obligaciones contingentes	66,2	10,2	(7,0)	-	21,9	8,3
Otras obligaciones con costo	3,7	(20,5)	(6,0)	-	(5,4)	(0,5)
Bonos subordinados	-	(2,6)	(15,7)	0,2	(3,6)	25,7
Otros pasivos	101,7	(59,2)	(49,7)	15,2	71,5	113,7
Provisiones por activos riesgosos	16,2	2,4	4,4	(27,0)	(6,6)	23,6
Provisiones voluntarias	16,2	(13,5)	(1,3)	(27,0)	(15,8)	6,9
Capital y reservas	3,1	8,0	(3,4)	(17,5)	(1,0)	14,9
Utilidad del ejercicio	46,3	17,3	25,6	144,3	21,1	33,5
Total	22,6	4,8	6,0	(12,9)	5,8	11,4
III. VARIACION DEL ESTADO DE RESULTADOS (%) (5)						
Intereses y reajustes netos	11,1	(15,5)	(24,0)	(3,6)	(5,9)	(0,4)
Cornisiones netas	22,9	(1,3)	19,8	34,9	9,3	6,6
Diferencias de precio netas	(23,3)	308,1	130,6	43,8	203,0	120,3
Diferencias de cambio netas	22,6	44,8	58,6	-	9,6	119,0
Otros ingresos de operación netos	73,1	29,4	307,5	(32,6)	(37,0)	(7,8)
Recuperación de colocaciones e inv. castigadas	199,6	(100,0)	20,1	(8,5)	39,7	69,6
Corrección monetaria neta	205,9	203,1	204,9	187,4	213,8	188,3
Resultado operacional bruto	28,0	11,2	9,7	(2,0)	8,7	16,1
Total gastos de apoyo operacional	3,6	14,9	8,1	(3,3)	(6,8)	7,4
Gastos del personal y directorio	5,8	14,8	8,7	1,1	2,3	13,4
Gastos de administración	(1,0)	9,9	8,8	(8,9)	(14,5)	1,9
Depreciaciones y otros	5,1	28,6	5,7	(1,2)	(19,1)	(3,0)
Provisiones por activos riesgosos	1.253,1	(36,6)	(5,4)	(39,6)	23,9	(7,0)
Resultado operacional neto	40,1	16,9	40,8	302,2	30,3	37,5
Utilidad por inversión en sociedades	-	50,4	47,6	(2,2)	81,2	110,9
Otros ingresos y gastos netos	(336,1)	(90,4)	(82,5)	(66,2)	(94,2)	(195,5)
Provisiones voluntarias	-	(100,0)	100,0	-	-	(100,0)
Provisión para impuesto	5,7	24,8	30,9	429,1	47,3	15,5
Utilidad del ejercicio	46,3	17,3	25,6	144,3	21,1	33,5
IV. RENTABILIDAD Y EFICIENCIA						
Utilidad del ejercicio/Capital y reservas	14,28	11,72	13,49	39,15	26,93	29,80
Utilidad del ejercicio/Activos totales depurados	2,51	1,10	1,04	5,42	1,82	2,11
Gastos de apoyo operacional/Activos totales depurados	1,84	1,81	2,39	15,29	2,25	2,39
Gastos de apoyo operacional/Resultado operacional bruto	35,71	67,00	56,57	55,90	47,81	46,59
Gastos del personal y directorio/Resultado operacional bruto	20,00	41,46	24,31	28,82	25,71	25,81
Gastos de administración/Resultado operacional bruto	10,70	17,91	21,54	21,98	17,28	15,72
Gastos en provisiones/Resultado operacional bruto	3,01	4,64	17,06	15,09	9,83	8,47
Activos productivos/N° de empleados (UF)	124.175	90.537	75.337	5.366	72.777	72.235
Colocaciones/N° de empleados (UF)	69.357	72.822	63.754	5.416	60.220	60.962
Inversiones totales/N° de empleados (UF)	55.430	18.152	12.498	3	13.639	11.749

- Notas: (1) Corresponde al indicador de riesgo de cartera de créditos publicado en el Diario Oficial el 16.12.2003 referido a la situación existente al 31.10.2003.
(2) Los activos productivos corresponden a la suma de colocaciones totales, inversiones totales y operaciones con pacto, menos colocaciones vencidas y bienes recibidos en pago.
(3) Los activos totales depurados corresponden a los activos totales contables menos: las cuentas de ajuste y control del pasivo, operaciones a futuro del pasivo y la partida "Documentos a cargo de otros bancos" (canje).
(4) Variación respecto a igual mes del año anterior.
(5) Corresponde a la variación entre el monto acumulado el mes de referencia y el monto acumulado a igual fecha del año anterior.

INDICADORES DE LAS INSTITUCIONES FINANCIERAS. MARZO 2004
(en porcentajes)

	Banco de la Nac. Argentina	Banco del Desarrollo	Banco del Estado	Banco do Brasil	Banco Falabella
I. SOLVENCIA Y CALIDAD DE ACTIVOS					
Patrimonio efectivo/Activos ponderados Consolidados	118,79	13,04	12,03	66,75	16,47
Capital básico/Activos totales Consolidados	71,53	8,73	5,04	62,99	14,05
Indicador de riesgo (1)	0,60	2,96	2,04	4,37	2,99
Provisiones de Colocaciones/Colocaciones totales	0,60	2,96	2,04	4,37	2,99
Activos Productivos/Activos totales depurados (2) (3)	90,70	88,78	92,12	86,43	87,53
Colocaciones Vencidas/Colocaciones totales	1,00	2,33	1,13	0,12	0,23
II. VARIACION DE LA ACTIVIDAD (%) (4)					
A) Activos					
Fondos Disponibles (netos de canje)	(96,3)	(3,0)	115,7	(68,2)	51,0
Colocaciones Totales	74,3	7,5	8,4	(36,6)	51,4
Colocaciones comerciales	8,3	15,3	3,2	(67,7)	91,7
Colocaciones de consumo	(8,3)	(58,1)	28,9	12,5	50,1
Colocaciones de comercio exterior	81,4	(23,6)	(20,8)	(4,7)	—
Colocaciones hipotecarias para la vivienda	—	11,7	14,9	—	69,9
Colocaciones interbancarias	92,2	(3,7)	(5,8)	—	(100,0)
Colocaciones vencidas	11,8	(10,7)	(11,4)	(84,8)	393,2
Contratos de leasing	—	17,4	42,0	—	—
Operaciones de Factoraje	—	—	—	—	—
Otras (incluidos sobregiros)	392,9	2,2	(5,1)	(24,3)	126,0
Operaciones con pacto	—	—	5,1	—	—
Inversiones totales	—	23,6	5,8	(96,5)	61,1
Activo fijo físico	(3,3)	10,8	(4,9)	(33,3)	44,9
Inversiones en sociedades y sucursales en el exterior	0,8	65,8	13,5	(0,2)	(1,5)
Otros activos	242,8	127,5	20,1	283,0	60,8
Total	5,7	11,4	8,9	(43,2)	52,1
B) Pasivos					
Depósitos a la vista (netos de canje)	128,0	25,6	16,5	10,1	3,3
Depósitos a plazo	(11,0)	10,8	(3,5)	(73,9)	33,6
Obligaciones por intermediación	—	(84,5)	58,9	—	—
Letras de crédito	—	(5,2)	12,4	—	126,1
Obligaciones con el Banco Central de Chile	—	(25,4)	(43,5)	—	—
Obligaciones con otras instituciones financieras del país	—	(37,3)	(73,8)	(100,0)	—
Obligaciones con el exterior	—	29,2	282,2	921,7	—
Obligaciones contingentes	684,3	22,3	(11,3)	(76,9)	—
Otras obligaciones con costo	(83,8)	38,7	(8,1)	(70,0)	642,8
Bonos subordinados	—	(4,9)	61,4	—	—
Otros pasivos	794,5	169,6	8,5	(17,2)	159,0
Provisiones por activos riesgosos	20,3	2,4	26,6	36,6	124,8
Provisiones voluntarias	(62,7)	(1,0)	7,5	36,6	115,4
Capital y reservas	(10,2)	24,7	1,8	(15,8)	86,7
Utilidad del ejercicio	174,7	132,6	10,9	(43,1)	23,8
Total	5,7	11,4	8,9	(43,2)	52,1
III. VARIACION DEL ESTADO DE RESULTADOS (%) (5)					
Intereses y reajustes netos	(28,0)	24,1	18,4	(35,7)	30,8
Comisiones netas	154,9	20,4	(10,4)	(28,8)	1,2
Diferencias de precio netas	—	373,8	99,6	(100,0)	1.103,5
Diferencias de cambio netas	55,9	(46,9)	(92,2)	43,7	54,9
Otros ingresos de operación netos	(100,0)	9,9	706,2	(90,3)	(865,8)
Recuperación de colocaciones e inv. castigadas	(85,9)	25,7	31,1	131,4	(98,4)
Corrección monetaria neta	190,5	258,3	210,2	185,7	295,2
Resultado operacional bruto	70,1	28,7	17,7	27,1	32,4
Total gastos de apoyo operacional	0,4	1,3	6,9	(13,8)	43,9
Gastos del personal y directorio	6,0	2,1	7,7	(2,5)	27,3
Gastos de administración	(14,1)	(1,2)	9,3	(24,9)	59,1
Depreciaciones y otros	(0,5)	2,9	(0,4)	(11,8)	49,0
Provisiones por activos riesgosos	307.868,0	51,6	78,9	169,2	40,2
Resultado operacional neto	150,5	87,0	25,4	(27,0)	21,5
Utilidad por inversión en sociedades	—	94,0	13,9	—	—
Otros ingresos y gastos netos	(11.827,6)	8,7	(163,9)	(60,8)	508,2
Provisiones voluntarias	(100,0)	100,0	—	—	—
Provisión para impuesto	—	208,0	29,3	47,3	21,9
Utilidad del ejercicio	174,7	132,6	10,9	(43,1)	23,8
IV. RENTABILIDAD Y EFICIENCIA					
Utilidad del ejercicio/Capital y reservas	1,13	9,04	10,59	3,12	34,11
Utilidad del ejercicio/Activos totales depurados	0,81	0,79	0,54	1,94	4,98
Gastos de apoyo operacional/Activos totales depurados	3,33	2,51	2,81	4,84	5,25
Gastos de apoyo operacional/Resultado operacional bruto	32,56	45,12	61,46	29,49	39,55
Gastos del personal y directorio/Resultado operacional bruto	19,01	27,14	42,89	14,36	15,09
Gastos de administración/Resultado operacional bruto	5,49	11,98	11,19	11,74	18,69
Gastos en provisiones/Resultado operacional bruto	1,29	26,90	8,41	46,79	15,53
Activos productivos/N° de empleados (UF)	42.010	51.584	55.398	40.109	23.379
Colocaciones/N° de empleados (UF)	39.823	48.661	36.483	40.157	22.772
Inversiones totales/N° de empleados (UF)	2.587	4.394	18.967	195	678

Notas: (1) Corresponde al indicador de riesgo de cartera de créditos publicado en el Diario Oficial el 16.12.2003 referido a la situación existente al 31.10.2003.
(2) Los activos productivos corresponden a la suma de colocaciones totales, inversiones totales y operaciones con pacto, menos colocaciones vencidas y bienes recibidos en pago.
(3) Los activos totales depurados corresponden a los activos totales contables menos: las cuentas de ajuste y control del pasivo, operaciones a futuro del pasivo y la partida "Documentos a cargo de otros bancos" (canje).
(4) Variación respecto a igual mes del año anterior.
(5) Corresponde a la variación entre el monto acumulado el mes de referencia y el monto acumulado a igual fecha del año anterior.

INDICADORES DE LAS INSTITUCIONES FINANCIERAS. MARZO 2004
(en porcentajes)

	Banco Internacional	Banco Monex	Banco Ripley	Banco Santander	Banco Security
I. SOLVENCIA Y CALIDAD DE ACTIVOS					
Patrimonio efectivo/Activos ponderados Consolidados	11,70	103,20	17,19	16,73	10,87
Capital básico/Activos totales Consolidados	7,70	37,12	15,20	8,76	6,34
Indicador de riesgo (1)	1,87	1,76	2,28	1,96	1,38
Provisiones de Colocaciones/Colocaciones totales	1,87	1,76	2,28	1,96	1,38
Activos Productivos/Activos totales depurados (2) (3)	83,14	40,68	82,09	87,99	92,21
Colocaciones Vencidas/Colocaciones totales	3,11	0,06	0,10	1,91	1,10
II. VARIACION DE LA ACTIVIDAD (%) (4)					
A) Activos					
Fondos Disponibles (netos de canje)	(44,9)	-	67,8	14,7	(50,0)
Colocaciones Totales	(10,9)	-	234,2	1,1	8,8
Colocaciones comerciales	(3,8)	-	295,1	(2,3)	6,6
Colocaciones de consumo	(20,9)	-	282,9	12,9	38,8
Colocaciones de comercio exterior	(26,4)	-	-	20,9	(10,8)
Colocaciones hipotecarias para la vivienda	(29,6)	-	2.338,4	(1,7)	88,8
Colocaciones interbancarias	(100,0)	-	(37,4)	(26,1)	-
Colocaciones vencidas	(0,4)	-	2.662,4	(17,1)	26,3
Contratos de leasing	-	-	-	29,9	16,3
Operaciones de Factoraje	-	-	-	-	-
Otras (incluidos sobregiros)	16,1	-	-	(22,3)	21,9
Operaciones con pacto	(12,1)	-	-	(40,2)	-
Inversiones totales	201,6	-	-	(13,2)	(15,8)
Activo fijo físico	(3,0)	-	132,5	(2,8)	34,2
Inversiones en sociedades y sucursales en el exterior	(0,2)	-	-	14,4	41,4
Otros activos	122,9	-	151,2	3,4	868,7
Total	5,7	-	210,8	(1,6)	5,2
B) Pasivos					
Depósitos a la vista (netos de canje)	(18,2)	-	437,9	14,9	94,5
Depósitos a plazo	10,9	-	292,5	(8,2)	2,7
Obligaciones por intermediación	(12,1)	-	-	16,5	(66,2)
Letras de crédito	(14,5)	-	-	(15,1)	67,1
Obligaciones con el Banco Central de Chile	-	-	-	(31,2)	(39,6)
Obligaciones con otras instituciones financieras del país	(51,9)	-	(100,0)	-	(100,0)
Obligaciones con el exterior	(25,8)	-	-	1,7	(9,6)
Obligaciones contingentes	2,9	-	-	43,4	(14,0)
Otras obligaciones con costo	(39,3)	-	20.533,8	(32,7)	21,7
Bonos subordinados	-	-	-	(12,5)	(1,6)
Otros pasivos	258,6	-	258,9	2,3	2,3
Provisiones por activos riesgosos	2,6	-	490,3	(6,1)	11,6
Provisiones voluntarias	(6,8)	-	490,3	(9,1)	11,3
Capital y reservas	(0,3)	-	9,4	4,5	2,9
Utilidad del ejercicio	(8,9)	-	59,6	26,3	32,9
Total	5,7	-	210,8	(1,6)	5,2
III. VARIACION DEL ESTADO DE RESULTADOS (%) (5)					
Intereses y reajustes netos	(1,0)	-	316,9	(6,5)	(3,0)
Comisiones netas	(2,1)	-	117,6	2,0	21,7
Diferencias de precio netas	12,6	-	-	220,5	521,3
Diferencias de cambio netas	47,2	-	-	21,6	(48,5)
Otros ingresos de operación netos	(593,9)	-	11.815,3	5,7	925,8
Recuperación de colocaciones e inv. castigadas	1.863,3	-	-	27,9	45,5
Corrección monetaria neta	199,4	-	100,0	214,4	270,7
Resultado operacional bruto	3,6	-	293,8	10,7	15,5
Total gastos de apoyo operacional	6,3	-	89,7	(0,6)	4,6
Gastos del personal y directorio	4,9	-	72,0	1,6	12,5
Gastos de administración	5,8	-	78,0	(4,4)	0,5
Depreciaciones y otros	13,7	-	145,7	0,9	(10,6)
Provisiones por activos riesgosos	(24,3)	-	336,3	(38,1)	69,6
Resultado operacional neto	13,7	-	58,9	88,1	10,0
Utilidad por inversión en sociedades	93,1	-	-	6,8	94,7
Otros ingresos y gastos netos	(179,7)	-	(39,8)	(1.064,4)	98,5
Provisiones voluntarias	-	-	-	100,0	-
Provisión para impuesto	106,3	-	100,0	40,5	33,4
Utilidad del ejercicio	(8,9)	-	59,6	26,3	32,9
IV. RENTABILIDAD Y EFICIENCIA					
Utilidad del ejercicio/Capital y reservas	13,82	5,85	(7,66)	20,11	16,63
Utilidad del ejercicio/Activos totales depurados	1,16	3,12	(1,15)	1,89	1,14
Gastos de apoyo operacional/Activos totales depurados	3,98	6,47	10,24	2,21	1,82
Gastos de apoyo operacional/Resultado operacional bruto	69,07	76,19	81,87	42,01	49,83
Gastos del personal y directorio/Resultado operacional bruto	46,98	48,16	30,68	20,68	24,28
Gastos de administración/Resultado operacional bruto	12,12	18,96	28,88	14,00	20,41
Gastos en provisiones/Resultado operacional bruto	8,98	(5,27)	28,08	9,94	20,39
Activos productivos/N° de empleados (UF)	34.221	7.023	12.329	78.688	170.009
Colocaciones/N° de empleados (UF)	27.893	6.467	12.287	65.012	148.768
Inversiones totales/N° de empleados (UF)	7.794	228	54	14.216	23.411

- Notas: (1) Corresponde al indicador de riesgo de cartera de créditos publicado en el Diario Oficial el 16.12.2003 referido a la situación existente al 31.10.2003.
(2) Los activos productivos corresponden a la suma de colocaciones totales, inversiones totales y operaciones con pacto, menos colocaciones vencidas y bienes recibidos en pago.
(3) Los activos totales depurados corresponden a los activos totales contables menos: las cuentas de ajuste y control del pasivo, operaciones a futuro del pasivo y la partida "Documentos a cargo de otros bancos" (canje).
(4) Variación respecto a igual mes del año anterior.
(5) Corresponde a la variación entre el monto acumulado el mes de referencia y el monto acumulado a igual fecha del año anterior.

INDICADORES DE LAS INSTITUCIONES FINANCIERAS. MARZO 2004
(en porcentajes)

	BankBoston	Citibank	Corpbanca	Deutsche Bank Chile	Dresdner Bank Lateinamerika
I. SOLVENCIA Y CALIDAD DE ACTIVOS					
Patrimonio efectivo/Activos ponderados Consolidados	13,39	25,56	16,55	68,10	14,80
Capital básico/Activos totales Consolidados	8,47	12,22	11,08	13,69	8,08
Indicador de riesgo (1)	2,67	3,29	2,04	1,00	3,35
Provisiones de Colocaciones/Colocaciones totales	2,67	3,29	2,04	1,00	3,35
Activos Productivos/Activos totales depurados (2) (3)	85,93	80,86	91,73	74,08	76,49
Colocaciones Vencidas/Colocaciones totales	1,48	1,42	1,16	0,00	0,81
II. VARIACION DE LA ACTIVIDAD (%) (4)					
A) Activos					
Fondos Disponibles (netos de canje)	241,6	(30,4)	116,1	167,8	(22,3)
Colocaciones Totales	10,0	(16,1)	12,9	(86,5)	(21,0)
Colocaciones comerciales	(8,1)	(8,6)	17,0	-	(12,6)
Colocaciones de consumo	16,0	(5,2)	23,4	-	11,4
Colocaciones de comercio exterior	0,3	(34,5)	(12,5)	-	(12,2)
Colocaciones hipotecarias para la vivienda	39,5	(30,3)	39,8	-	(19,5)
Colocaciones interbancarias	73,5	(100,0)	(100,0)	(100,0)	(100,0)
Colocaciones vencidas	71,0	(42,2)	(16,5)	-	(40,3)
Contratos de leasing	26,3	(48,0)	12,2	-	16,0
Operaciones de Factoraje	-	-	32,9	-	-
Otras (incluidos sobregiros)	11,9	(14,9)	(11,7)	-	(47,3)
Operaciones con pacto	146,7	(59,9)	(79,2)	1.348,9	-
Inversiones totales	(31,3)	39,3	14,6	(9,6)	229,7
Activo fijo físico	(0,8)	(11,2)	0,5	(38,5)	(2,7)
Inversiones en sociedades y sucursales en el exterior	47,3	27,7	11,1	-	(2,8)
Otros activos	(34,9)	68,3	24,1	(17,3)	573,1
Total	4,3	(2,6)	14,6	(5,8)	8,8
B) Pasivos					
Depósitos a la vista (netos de canje)	14,6	16,7	8,0	(91,1)	47,8
Depósitos a plazo	3,0	(29,3)	20,1	(23,8)	(6,5)
Obligaciones por intermediación	(56,2)	285,0	-	153,7	(89,7)
Letras de crédito	4,5	(29,2)	47,7	-	-
Obligaciones con el Banco Central de Chile	-	(30,8)	1,5	-	-
Obligaciones con otras instituciones financieras del país	(61,6)	-	(98,2)	-	-
Obligaciones con el exterior	272,9	669,8	26,6	-	(9,0)
Obligaciones contingentes	(4,8)	24,7	28,7	-	(24,4)
Otras obligaciones con costo	(5,7)	(9,4)	12,3	-	2,2
Bonos subordinados	-	-	(23,4)	-	-
Otros pasivos	29,5	3,3	(47,2)	100,6	491,9
Provisiones por activos riesgosos	7,9	(6,8)	11,5	104,7	37,7
Provisiones voluntarias	7,9	(6,8)	11,5	(46,2)	(9,8)
Capital y reservas	7,7	(6,1)	9,4	14,4	(5,1)
Utilidad del ejercicio	127,2	4,1	11,2	611,8	27,1
Total	4,3	(2,6)	14,6	(5,8)	8,8
III. VARIACION DEL ESTADO DE RESULTADOS (%) (5)					
Intereses y reajustes netos	54,0	12,9	1,2	(12,8)	(20,6)
Comisiones netas	10,9	(9,8)	(29,8)	(86,6)	(24,7)
Diferencias de precio netas	127,6	277,5	(1,3)	917,3	104,4
Diferencias de cambio netas	(720,3)	(352,6)	(46,7)	164,1	(92,3)
Otros ingresos de operación netos	19,9	51,2	(258,1)	-	-
Recuperación de colocaciones e inv. castigadas	93,4	(12,8)	13,8	-	-
Corrección monetaria neta	225,9	188,0	232,9	213,4	194,4
Resultado operacional bruto	45,7	8,7	(0,8)	408,8	(9,7)
Total gastos de apoyo operacional	13,2	(2,8)	(7,8)	81,2	(2,7)
Gastos del personal y directorio	19,2	(1,1)	1,0	117,4	(0,2)
Gastos de administración	15,2	(3,2)	(25,9)	40,8	0,3
Depreciaciones y otros	(4,0)	(8,5)	(2,8)	24,4	(15,5)
Provisiones por activos riesgosos	33,9	91,5	(1,7)	(273,9)	(87,4)
Resultado operacional neto	218,6	2,8	7,2	655,8	11,6
Utilidad por inversión en sociedades	12,8	42,7	2,8	-	105,7
Otros ingresos y gastos netos	(38,5)	(55,9)	46,9	(93,3)	(4,0)
Provisiones voluntarias	-	-	-	100,0	(100,0)
Provisión para impuesto	440,5	(14,7)	(0,2)	186,4	41,3
Utilidad del ejercicio	127,2	4,1	11,2	611,8	27,1
IV. RENTABILIDAD Y EFICIENCIA					
Utilidad del ejercicio/Capital y reservas	18,89	15,80	16,59	49,69	15,21
Utilidad del ejercicio/Activos totales depurados	1,71	2,15	1,95	9,58	1,35
Gastos de apoyo operacional/Activos totales depurados	3,77	4,47	1,71	1,45	1,71
Gastos de apoyo operacional/Resultado operacional bruto	52,16	55,09	37,13	11,40	49,99
Gastos del personal y directorio/Resultado operacional bruto	25,23	30,06	23,22	8,01	31,94
Gastos de administración/Resultado operacional bruto	18,09	18,58	9,37	1,28	10,64
Gastos en provisiones/Resultado operacional bruto	15,98	11,83	17,02	(2,32)	2,08
Activos productivos/N° de empleados (UF)	48.369	22.664	83.133	502.780	110.074
Colocaciones/N° de empleados (UF)	41.428	13.182	70.997	8.176	82.051
Inversiones totales/N° de empleados (UF)	7.571	9.457	13.132	432.879	28.738

Notas: (1) Corresponde al indicador de riesgo de cartera de créditos publicado en el Diario Oficial el 16.12.2003 referido a la situación existente al 31.10.2003.
(2) Los activos productivos corresponden a la suma de colocaciones totales, inversiones totales y operaciones con pacto, menos colocaciones vencidas y bienes recibidos en pago.
(3) Los activos totales depurados corresponden a los activos totales contables menos: las cuentas de ajuste y control del pasivo, operaciones a futuro del pasivo y la partida "Documentos a cargo de otros bancos" (canje).
(4) Variación respecto a igual mes del año anterior.
(5) Corresponde a la variación entre el monto acumulado el mes de referencia y el monto acumulado a igual fecha del año anterior.

INDICADORES DE LAS INSTITUCIONES FINANCIERAS. MARZO 2004
(en porcentajes)

	HNS Banco	HSBC Bank Chile	JP Morgan Chase Bank	Scotiabank Sud Americano	The Bank of Tokyo
I. SOLVENCIA Y CALIDAD DE ACTIVOS					
Patrimonio efectivo/Activos ponderados Consolidados	13,88	51,03	238,77	12,73	82,50
Capital básico/Activos totales Consolidados	12,83	11,92	21,02	6,59	31,07
Indicador de riesgo (1)	3,71	1,19	0,13	2,18	0,80
Provisiones de Colocaciones/Colocaciones totales	3,71	1,19	0,13	2,18	0,80
Activos Productivos/Activos totales depurados (2) (3)	74,09	90,28	83,46	88,26	72,79
Colocaciones Vencidas/Colocaciones totales	2,28	0,05	0,00	2,53	0,00
II. VARIACION DE LA ACTIVIDAD (%) (4)					
A) Activos					
Fondos Disponibles (netos de canje)	(22,7)	(60,5)	2.296,8	3,5	3,0
Colocaciones Totales	15,1	29,2	(29,4)	(1,7)	40,0
Colocaciones comerciales	128,8	28,3	-	(9,6)	(46,1)
Colocaciones de consumo	-	1,5	-	28,6	(100,0)
Colocaciones de comercio exterior	-	31,0	-	(11,8)	101,5
Colocaciones hipotecarias para la vivienda	-	-	-	41,6	-
Colocaciones interbancarias	-	-	(48,0)	(46,1)	99,3
Colocaciones vencidas	45,5	(48,3)	-	2,0	-
Contratos de leasing	(6,9)	(100,0)	-	(29,2)	-
Operaciones de Factoraje	(23,4)	-	-	-	-
Otras (incluidos sobregiros)	42,7	(62,2)	-	(8,6)	(99,3)
Operaciones con pacto	-	-	-	2.477,0	-
Inversiones totales	(82,5)	81,6	(30,8)	11,9	(72,6)
Activo fijo físico	(3,1)	21,0	7,0	(4,3)	70,8
Inversiones en sociedades y sucursales en el exterior	79,9	(3,0)	(0,2)	18,8	(0,2)
Otros activos	0,1	204,4	(86,8)	31,6	167,9
Total	8,4	51,1	(45,1)	2,5	(11,5)
B) Pasivos					
Depósitos a la vista (netos de canje)	95,3	103,0	(79,2)	(2,4)	19,8
Depósitos a plazo	11,1	63,6	(45,6)	14,7	(48,8)
Obligaciones por intermediación	-	66,2	(100,0)	51,0	117,2
Letras de crédito	-	-	-	(17,1)	-
Obligaciones con el Banco Central de Chile	-	-	-	(42,6)	-
Obligaciones con otras instituciones financieras del país	-	(57,3)	(74,6)	-	-
Obligaciones con el exterior	(100,0)	1.051,5	-	(13,8)	(39,9)
Obligaciones contingentes	-	238,6	-	(0,7)	15,1
Otras obligaciones con costo	-	149,3	-	51,3	-
Bonos subordinados	-	-	-	(20,4)	-
Otros pasivos	(4,3)	249,5	(10,8)	38,5	(64,2)
Provisiones por activos riesgosos	39,6	(16,1)	175,6	(10,7)	12,1
Provisiones voluntarias	20,6	(16,1)	175,6	(20,6)	12,1
Capital y reservas	(3,3)	7,3	(5,9)	10,0	(8,1)
Utilidad del ejercicio	(430,5)	79,0	(79,2)	7,1	294,5
Total	8,4	51,1	(45,1)	2,5	(11,5)
III. VARIACION DEL ESTADO DE RESULTADOS (%) (5)					
Intereses y reajustes netos	(31,0)	38,4	(100,9)	(8,2)	(31,0)
Comisiones netas	(22,3)	(53,3)	115,5	(18,7)	4,2
Diferencias de precio netas	(58,9)	3,0	77,8	(30,3)	(131,3)
Diferencias de cambio netas	47,7	(44,4)	(237,0)	24,6	49,1
Otros ingresos de operación netos	(32,8)	-	(1.508,8)	84,1	-
Recuperación de colocaciones e inv. castigadas	-	-	-	142,0	-
Corrección monetaria neta	43,0	209,6	197,8	228,5	206,8
Resultado operacional bruto	(31,3)	29,1	(81,0)	(3,2)	47,2
Total gastos de apoyo operacional	12,7	8,7	35,4	(1,3)	(0,4)
Gastos del personal y directorio	21,6	0,1	45,1	2,4	15,3
Gastos de administración	(11,7)	30,1	10,5	(0,4)	(8,2)
Depreciaciones y otros	32,9	48,9	7,9	(19,3)	(25,0)
Provisiones por activos riesgosos	(17,9)	(59,9)	(1.195,4)	9,4	124,5
Resultado operacional neto	(254,8)	144,0	(91,6)	(17,4)	288,0
Utilidad por inversión en sociedades	-	-	-	(14,6)	-
Otros ingresos y gastos netos	37,3	(3,3)	(210,8)	(114,6)	(10.597,7)
Provisiones voluntarias	-	-	-	(100,0)	-
Provisión para impuesto	5,1	-	(275,5)	(41,3)	(100,0)
Utilidad del ejercicio	(430,5)	79,0	(79,2)	7,1	294,5
IV. RENTABILIDAD Y EFICIENCIA					
Utilidad del ejercicio/Capital y reservas	(29,36)	4,35	7,48	10,80	5,52
Utilidad del ejercicio/Activos totales depurados	(3,39)	0,56	2,39	0,76	1,77
Gastos de apoyo operacional/Activos totales depurados	7,17	1,35	1,67	2,17	3,05
Gastos de apoyo operacional/Resultado operacional bruto	142,43	65,52	64,82	65,89	54,62
Gastos del personal y directorio/Resultado operacional bruto	82,18	45,85	50,58	40,68	30,67
Gastos de administración/Resultado operacional bruto	35,47	12,89	7,70	17,81	15,10
Gastos en provisiones/Resultado operacional bruto	26,00	1,47	(4,84)	11,43	7,43
Activos productivos/N° de empleados (UF)	16.909	189.078	440.105	64.223	46.877
Colocaciones/N° de empleados (UF)	17.234	67.016	9.173	52.538	39.012
Inversiones totales/N° de empleados (UF)	68	121.460	430.932	12.386	7.865

- Notas: (1) Corresponde al indicador de riesgo de cartera de créditos publicado en el Diario Oficial el 16.12.2003 referido a la situación existente al 31.10.2003.
(2) Los activos productivos corresponden a la suma de colocaciones totales, inversiones totales y operaciones con pacto, menos colocaciones vencidas y bienes recibidos en pago.
(3) Los activos totales depurados corresponden a los activos totales contables menos: las cuentas de ajuste y control del pasivo, operaciones a futuro del pasivo y la partida "Documentos a cargo de otros bancos" (canje).
(4) Variación respecto a igual mes del año anterior.
(5) Corresponde a la variación entre el monto acumulado el mes de referencia y el monto acumulado a igual fecha del año anterior.

SOCIEDAD MATRIZ DEL BANCO DE CHILE S.A.

ESTADO FINANCIERO. MARZO DE 2004 (saldos a fin de mes en millones de pesos)

ACTIVOS	
ACTIVO CIRCULANTE	8.717
Disponible	52
Depósitos en Banco de Chile	1.625
Utilidades devengadas por inversiones	7.039
OTROS ACTIVOS	340.618
Inversiones en empresas relacionadas	340.600
Otros	19
TOTAL ACTIVOS	349.335
PASIVOS	
PASIVO CIRCULANTE	1.772
Dividendos por pagar	333
Provisión compromiso con SAOS S.A.	1.405
Otros	34
PASIVO LARGO PLAZO	-
CAPITAL PAGADO Y RESERVAS	340.880
UTILIDAD (PERDIDA) DEL EJERCICIO	6.683
TOTAL PASIVOS	349.335

ESTADO DE RESULTADO. MARZO DE 2004 (saldos a fin de mes en millones de pesos)

INGRESOS OPERACIONALES	
Utilidades devengadas inversión empresas relacionadas	7.038
Dividendos acciones "A" por transferir a SAOS S.A.	(316)
MARGEN OPERACIONAL	6.722
Ingresos financieros	4
Otros ingresos	2
Otros gastos	(34)
Impuesto a la renta	(11)
UTILIDAD (PERDIDA) DEL PERIODO	6.683

Nota:

La Sociedad Matriz del Banco de Chile, a través de su filial Sociedad Administradora de la Obligación Subordinada SAOS S.A., al 31.03.2004 mantiene una obligación subordinada con el Banco Central de Chile de \$ 929.618 millones.

**ANTECEDENTES GENERALES SOCIEDAD MATRIZ
DEL BANCO DE CHILE S.A.
MARZO DE 2004**

NOMINA PRINCIPALES ACCIONISTAS

Accionistas	Porcentaje de participación
LQ Inversiones Financieras S.A.	48,35
Banchile Corredores de Bolsa S.A.	5,13
Inversiones LQ-SM S.A.	3,00
Inversiones Aculeo S.A.	1,22
Tanner Corredores de Bolsa S.A.	0,70
Larraín Vial S.A. Corredora de Bolsa	0,48
Bice Corredores de Bolsa S.A.	0,35
Ebel Vial Francisco	0,26
Celfin Gardeweg S.A. Corredores de Bolsa	0,24
Valores Security S.A. para Fondo de Pensiones	0,18
AFP Provida S.A. para Fondo de Pensiones	0,17
Bolsa Electrónica de Chile Bolsa de Valores	0,16
Subtotal	60,24
Otros accionistas menores	39,76
Total Acciones Derecho a voto	12.582.052.427

NOMINA DEL DIRECTORIO

Presidente:	Segismundo Schulin-Zeuthen Serrano
Directores:	Andrónico Luksic Craig Guillermo Luksic Craig Jorge Awad Mehech Rodrigo Manubens Moltedo Gonzalo Menéndez Duque Máximo Pacheco Matte Máximo Silva Bafalluy Manuel Sobral Fraile
Gerente General:	Arturo Tagle Quiroz

COLOCACIONES EFECTIVAS: COMPOSICION INSTITUCIONAL
MARZO 2004
(saldos a fin de mes en millones de pesos)

	BANCOS ESTABLECIDOS EN CHILE				BANCO DEL ESTADO			
	Colocaciones Efectivas			Total Coloc. Efectivas	Colocaciones Efectivas			Total Coloc. Efectivas
	Moneda Chilena		M E		Moneda Chilena		M E	
	No Reajustable	Reajustable		No Reajustable	Reajustable			
I. SISTEMA NO FINANCIERO	9.061.801	6.713.157	2.584.323	18.359.281	878.334	1.175.776	138.628	2.192.738
A. Sector Público	70.661	47.680	102.910	221.252	13	522	641	1.176
Fisco, reparticiones gubernativas y organizaciones descentralizadas	24.404	37.903	6.881	69.189	0	–	177	177
Sistema previsional	632	103	95	830	12	366	–	378
Empresas públicas	44.986	9.521	17.149	71.655	0	–	464	465
Gran minería del Cobre y Andina	454	64	78.587	79.105	1	–	–	1
Municipalidades	185	90	198	473	0	156	–	156
B. Sector Privado	8.991.140	6.665.477	2.481.413	18.138.029	878.321	1.175.255	137.987	2.191.562
Personas naturales y/o jurídicas sin fines de lucro	4.096.708	2.407.583	266.120	6.770.411	498.201	285.753	165	784.119
Personas jurídicas con fines de lucro	4.769.556	4.249.598	2.215.275	11.234.430	345.476	882.820	137.822	1.366.118
Sistema previsional	124.876	8.295	17	133.188	34.644	6.682	–	41.326
II. SISTEMA FINANCIERO	224.335	36.406	36.285	297.026	186.627	12.609	5.620	204.855
A. Sector Público	9	–	1	11	6	–	–	6
Banco Central	4	–	1	5	–	–	–	–
Banco del Estado	5	–	–	5	6	–	–	6
B. Sector Privado	224.326	36.406	36.284	297.016	186.621	12.609	5.620	204.849
Bancos comerciales	169.749	8	32.818	202.575	168.031	3.476	5.620	177.126
Sociedades financieras	10.868	34	–	10.902	11	–	–	11
Otros intermediarios financieros	43.708	36.364	3.466	83.538	18.579	9.133	–	27.713
III. SECTOR EXTERNO	24.145	2.055	283.099	309.299	–	–	53.254	53.254
Gobiernos y agencias gubernamentales	770	32	10	812	–	–	–	–
Bancos de exterior	1.950	21	193.437	195.408	–	–	53.254	53.254
Otros	21.424	2.002	89.652	113.079	–	–	–	–
TOTAL	9.310.281	6.751.618	2.903.707	18.965.606	1.064.961	1.188.385	197.502	2.450.848

Notas:

En la pág. 35 se indican las entidades consideradas Sucursales de Bancos Extranjeros para fines estadísticos.

Colocaciones efectivas: incluye las colocaciones vencidas no hipotecarias.

La moneda extranjera se ha convertido según tipo de cambio de representación contable: \$ 623,21 por US\$ 1.

SUCURSALES BANCOS EXTRANJEROS				SISTEMA FINANCIERO			
Colocaciones Efectivas			Total Coloc. Efectivas	Colocaciones Efectivas			Total Coloc. Efectivas
Moneda Chilena		M E		Moneda Chilena		M E	
No Reajutable	Reajutable			No Reajutable	Reajutable		
819.232	224.613	83.222	1.127.068	10.759.367	8.113.547	2.806.173	21.679.087
120	1.623	3.643	5.387	70.794	49.826	107.195	227.815
-	1.623	-	1.623	24.404	39.526	7.058	70.989
-	-	-	-	643	469	95	1.208
120	-	3.643	3.763	45.106	9.521	21.256	75.883
-	-	0	0	455	64	78.587	79.106
-	-	-	-	185	246	198	629
819.112	222.990	79.579	1.121.681	10.688.572	8.063.721	2.698.979	21.451.272
389.595	61.507	2.109	453.211	4.984.504	2.754.843	268.394	8.007.741
429.516	160.918	77.470	667.904	5.544.548	5.293.336	2.430.568	13.268.451
1	565	-	566	159.521	15.542	17	175.080
62.574	1.410	34.340	98.323	473.536	50.425	76.244	600.205
-	-	11.860	11.860	15	-	11.861	11.876
-	-	-	-	4	-	1	5
-	-	11.860	11.860	11	-	11.860	11.871
62.574	1.410	22.480	86.464	473.521	50.425	64.383	588.329
43.242	1.208	22.480	66.930	381.021	4.691	60.918	446.630
-	-	-	-	10.880	34	-	10.913
19.332	202	-	19.534	81.620	45.700	3.466	130.785
961	54	18.077	19.091	25.105	2.109	354.430	381.645
-	-	-	-	770	32	10	812
-	-	8.849	8.849	1.950	21	255.540	257.511
961	54	9.228	10.243	22.385	2.056	98.880	123.322
882.767	226.077	135.639	1.244.483	11.258.008	8.166.081	3.236.848	22.660.937

**DEPOSITOS Y CAPTACIONES: COMPOSICION INSTITUCIONAL
BANCOS ESTABLECIDOS EN CHILE. MARZO 2004
(saldos a fin de mes en millones de pesos)**

	DEPOSITOS Y CAPTACIONES					Cuentas de Ahorro	TOTAL DEPOSITOS Y CAPTACIONES
	A la vista		A plazo				
	M	CH	M	CH			
			No Reajutable	Reajutable			
I. SISTEMA NO FINANCIERO	5.257.249	418.783	7.414.613	4.077.946	1.996.411	467.682	19.632.684
A. Sector Público	271.098	5.626	123.344	169.468	15.204	589	585.329
Fisco, reparticiones gubernativas y organizaciones descentralizadas	77.929	4.839	36.836	116.028	224	320	236.176
Sistema previsional	39.284	13	72.995	51.170	4.304	93	167.859
Empresas públicas	60.129	607	8.839	2.193	10.557	120	82.444
Gran minería del Cobre y Andina	2.855	127	106	21	16	1	3.126
Municipalidades	90.897	39	4.561	53	101	54	95.705
B. Sector Privado	4.986.156	413.158	7.291.276	3.908.482	1.981.209	467.094	19.047.375
Personas naturales y/o jurídicas sin fines de lucro	2.324.156	87.744	2.554.924	473.761	798.532	440.255	6.679.371
Personas jurídicas con fines de lucro	2.562.704	325.414	3.227.431	704.061	1.182.302	26.771	8.028.684
Sistema previsional	99.306	0	1.508.935	2.730.665	379	69	4.339.354
II. SISTEMA FINANCIERO	1.315.336	20.138	1.643.903	502.730	229.691	28	3.711.826
A. Sector Público	29.533	40	125.384	61.989	940	0	217.886
Banco Central	111	17	2.137	0	938	0	3.203
Banco del Estado	29.420	23	123.245	61.989	2	0	214.679
B. Sector Privado	1.285.805	20.098	1.518.519	440.739	228.751	28	3.493.940
Bancos comerciales	885.827	5.717	255.457	58.697	86.228	4	1.291.930
Sociedades financieras	2.775	42	11.578	1.393	0	0	15.788
Otros intermediarios financieros	397.205	14.339	1.251.486	380.649	142.524	24	2.186.226
III. SECTOR EXTERNO	6.045	12.972	29.461	2.128	14.559	491	65.657
Gobiernos y agencias gubernamentales	1.634	2.447	480	0	425	2	4.989
Bancos de exterior	68	2.764	35	0	4	8	2.879
Otros	4.342	7.761	28.945	2.128	14.129	481	57.787
TOTAL	6.578.630	451.893	9.087.974	4.582.802	2.240.661	468.201	23.410.161

Notas:

Depósitos y captaciones a la vista: Corresponde a las partidas "Acreedores en Cuentas Corrientes", "Otros saldos acreedores a la vista" y "Cuentas de depósito a la vista".

Depósitos y captaciones a plazo: Corresponde a las partidas "Depósitos y captaciones a plazo de 30 a 89 días, de 90 días a 1 año y a más de 1 año plazo" y "Otros saldos acreedores a plazo".

Cuentas de ahorro: Corresponde a la partida "Depósitos de ahorro a plazo".

La moneda extranjera se ha convertido al tipo de cambio de representación contable: \$ 623,21 por US\$ 1.

**DEPOSITOS Y CAPTACIONES: COMPOSICION INSTITUCIONAL
BANCO DEL ESTADO DE CHILE. MARZO 2004
(saldos a fin de mes en millones de pesos)**

	DEPOSITOS Y CAPTACIONES					Cuentas de Ahorro	TOTAL DEPOSITOS Y CAPTACIONES
	A la vista		A plazo		M E		
	M CH	M E	M CH	M E			
			No Reajustable	Reajustable			
I. SISTEMA NO FINANCIERO	1.065.431	35.281	766.006	179.684	121.368	1.709.318	3.877.089
A. Sector Público	689.402	23.771	378.412	24.342	57.381	2	1.173.309
Fisco, reparticiones gubernativas y organizaciones descentralizadas	527.385	23.276	175.455	23.203	5.370	0	754.690
Sistema previsional	60.870	290	9	4	0	0	61.172
Empresas públicas	14.568	205	201.841	781	52.012	0	269.406
Gran minería del Cobre y Andina	22	0	44	59	0	0	124
Municipalidades	86.558	0	1.064	296	0	0	87.917
B. Sector Privado	376.030	11.511	387.595	155.343	63.987	1.709.318	2.703.783
Personas naturales y/o jurídicas sin fines de lucro	303.542	2.435	259.930	4.629	39.858	1.678.022	2.288.416
Personas jurídicas con fines de lucro	70.340	9.076	49.817	40.634	24.129	31.299	225.295
Sistema previsional	2.149	0	77.848	110.080	0	0	190.077
II. SISTEMA FINANCIERO	188.907	0	162.053	567	10	0	351.537
A. Sector Público	4.741	0	133	0	0	0	4.874
Banco Central	35	0	0	0	0	0	35
Banco del Estado	4.706	0	133	0	0	0	4.839
B. Sector Privado	184.166	0	161.920	567	10	0	346.663
Bancos comerciales	172.988	0	160.586	544	0	0	334.119
Sociedades financieras	0	0	0	0	0	0	0
Otros intermediarios financieros	11.178	0	1.334	23	10	0	12.545
III. SECTOR EXTERNO	0	0	0	0	0	0	0
Gobiernos y agencias gubernamentales	0	0	0	0	0	0	0
Bancos de exterior	0	0	0	0	0	0	0
Otros	0	0	0	0	0	0	0
TOTAL	1.254.338	35.281	928.059	180.251	121.378	1.709.318	4.228.625

Notas:

Depósitos y captaciones a la vista: Corresponde a las partidas "Acreedores en Cuentas Corrientes", "Otros saldos acreedores a la vista" y "Cuentas de depósito a la vista".

Depósitos y captaciones a plazo: Corresponde a las partidas "Depósitos y captaciones a plazo de 30 a 89 días, de 90 días a 1 año y a más de 1 año plazo" y "Otros saldos acreedores a plazo".

Cuentas de ahorro: Corresponde a la partida "Depósitos de ahorro a plazo".

La moneda extranjera se ha convertido al tipo de cambio de representación contable: \$ 623,21 por US\$ 1.

**DEPOSITOS Y CAPTACIONES: COMPOSICION INSTITUCIONAL
SUCURSALES DE BANCOS EXTRANJEROS. MARZO 2004
(saldos a fin de mes en millones de pesos)**

	DEPOSITOS Y CAPTACIONES					Cuentas de Ahorro	TOTAL DEPOSITOS Y CAPTACIONES
	A la vista		A plazo				
	M	CH	M	CH			
	M E		M E				
		No Reajutable	Reajutable				
I. SISTEMA NO FINANCIERO	474.009	125.695	405.902	187.740	158.346	—	1.351.692
A. Sector Público	4.996	117	14	963	635	—	6.725
Fisco, reparticiones gubernativas y organizaciones descentralizadas	3.756	116	6	0	9	—	3.887
Sistema previsional	3	0	0	963	0	—	966
Empresas públicas	1.197	1	8	0	0	—	1.205
Gran minería del Cobre y Andina	10	0	0	0	626	—	636
Municipalidades	30	0	0	0	0	—	30
B. Sector Privado	469.014	125.578	405.888	186.777	157.711	—	1.344.969
Personas naturales y/o jurídicas sin fines de lucro	155.118	30.097	148.123	11.985	33.057	—	378.380
Personas jurídicas con fines de lucro	313.856	95.481	233.275	32.832	124.633	—	800.077
Sistema previsional	41	0	24.491	141.961	22	—	166.514
II. SISTEMA FINANCIERO	221.975	2.997	418.967	68.804	1.842	—	714.584
A. Sector Público	1.970	0	0	0	0	—	1.970
Banco Central	0	0	0	0	0	—	0
Banco del Estado	1.969	0	0	0	0	—	1.969
B. Sector Privado	220.005	2.997	418.967	68.804	1.842	—	712.615
Bancos comerciales	93.425	7	2	0	5	—	93.439
Sociedades financieras	149	0	0	0	0	—	149
Otros intermediarios financieros	126.432	2.990	418.965	68.804	1.837	—	619.027
III. SECTOR EXTERNO	16.622	10.054	1.413	11.308	2.127	—	41.523
Gobiernos y agencias gubernamentales	205	55	1.231	0	0	—	1.492
Bancos de exterior	1.062	907	0	18	261	—	2.248
Otros	15.354	9.091	182	11.290	1.866	—	37.783
TOTAL	712.605	138.745	826.282	267.852	162.315	—	2.107.799

Notas:

Depósitos y captaciones a la vista: Corresponde a las partidas "Acreedores en Cuentas Corrientes", "Otros saldos acreedores a la vista" y "Cuentas de depósito a la vista".

Depósitos y captaciones a plazo: Corresponde a las partidas "Depósitos y captaciones a plazo de 30 a 89 días, de 90 días a 1 año y a más de 1 año plazo" y "Otros saldos acreedores a plazo".

Cuentas de ahorro: Corresponde a la partida "Depósitos de ahorro a plazo".

La moneda extranjera se ha convertido al tipo de cambio de representación contable: \$ 623,21 por US\$ 1.

En la pág. 35 se indican las entidades consideradas Sucursales de Bancos Extranjeros para fines estadísticos.

**DEPOSITOS Y CAPTACIONES: COMPOSICION INSTITUCIONAL
SISTEMA FINANCIERO. MARZO 2004
(saldos a fin de mes en millones de pesos)**

	DEPOSITOS Y CAPTACIONES						TOTAL DEPOSITOS Y CAPTACIONES
	A la vista		A plazo			Cuentas de Ahorro	
	M	CH	M	CH	M E		
						No Reajutable	
I. SISTEMA NO FINANCIERO	6.796.689	579.759	8.586.521	4.445.371	2.276.125	2.177.000	24.861.465
A. Sector Público	965.496	29.513	501.770	194.773	73.220	590	1.765.363
Fisco, reparticiones gubernativas y organizaciones descentralizadas	609.070	28.231	212.297	139.231	5.603	320	994.752
Sistema previsional	100.156	303	73.004	52.137	4.304	93	229.997
Empresas públicas	75.893	813	210.688	2.973	62.568	120	353.055
Gran minería del Cobre y Andina	2.887	127	150	79	642	1	3.886
Municipalidades	177.485	39	5.624	349	101	54	183.652
B. Sector Privado	5.831.200	550.247	8.084.759	4.250.602	2.202.907	2.176.412	23.096.127
Personas naturales y/o jurídicas sin fines de lucro	2.782.816	120.276	2.962.977	490.375	871.447	2.118.277	9.346.168
Personas jurídicas con fines de lucro	2.946.901	429.971	3.510.523	777.527	1.331.064	58.070	9.054.055
Sistema previsional	101.495	1	1.611.274	2.982.705	401	69	4.695.945
II. SISTEMA FINANCIERO	1.726.218	23.135	2.224.923	572.101	231.543	28	4.777.948
A. Sector Público	36.243	40	125.517	61.989	940	0	224.730
Banco Central	146	17	2.137	0	938	0	3.238
Banco del Estado	36.095	23	123.378	61.989	2	0	221.487
B. Sector Privado	1.689.977	23.095	2.099.407	510.110	230.603	28	4.553.218
Bancos comerciales	1.152.241	5.724	416.046	59.241	86.233	4	1.719.488
Sociedades financieras	2.924	42	11.579	1.393	0	0	15.938
Otros intermediarios financieros	534.815	17.329	1.671.785	449.476	144.370	24	2.817.798
III. SECTOR EXTERNO	22.667	23.026	30.875	13.436	16.686	491	107.180
Gobiernos y agencias gubernamentales	1.839	2.503	1.711	0	425	2	6.481
Bancos de exterior	1.130	3.670	35	18	265	8	5.127
Otros	19.696	16.853	29.126	13.418	15.995	481	95.569
TOTAL	8.545.573	625.920	10.842.315	5.030.905	2.524.353	2.177.519	29.746.586

Notas:

Depósitos y captaciones a la vista: Corresponde a las partidas "Acreedores en Cuentas Corrientes", "Otros saldos acreedores a la vista" y "Cuentas de depósito a la vista".

Depósitos y captaciones a plazo: Corresponde a las partidas "Depósitos y captaciones a plazo de 30 a 89 días, de 90 días a 1 año y a más de 1 año plazo" y "Otros saldos acreedores a plazo".

Cuentas de ahorro: Corresponde a la partida "Depósitos de ahorro a plazo".

La moneda extranjera se ha convertido al tipo de cambio de representación contable: \$ 623,21 por US\$ 1.

**COMPOSICION DE LAS INVERSIONES FINANCIERAS
BANCOS ESTABLECIDOS EN CHILE. MARZO 2004
(saldos a fin de mes en millones de pesos)**

	NO INTERMEDIADAS				INTERMEDIADAS				Total Inversiones Financieras
	Moneda Chilena		M E	Total	Moneda Chilena		M E	Total	
	No Reajustable	Reajustable			No Reajustable	Reajustable			
I. SISTEMA NO FINANCIERO	25.247	295.487	990.863	1.311.597	–	14.995	396.343	411.338	1.722.935
A. Sector Público	–	208.229	912.561	1.120.790	–	14.995	396.343	411.338	1.532.128
Doctos. emit. por sector públ. con merc. secund.	–	208.229	912.367	1.120.596	–	14.995	396.343	411.338	1.531.934
Pagarés reajustables de Tesorería (PRT)	–	7.196	–	7.196	–	–	149.570	149.570	156.766
Bonos de Reconocimiento	–	100.190	–	100.190	–	7.961	–	7.961	108.151
Otros	–	100.843	912.367	1.013.210	–	7.034	246.773	253.807	1.267.017
Doctos. emit. por sector públ. sin merc. secund.	–	–	194	194	–	–	–	–	194
Pagarés de Tesorería D.F.L. N° 15	–	–	–	–	–	–	–	–	–
Títulos deuda ext. emit. por el Fisco	–	–	44	44	–	–	–	–	44
Títulos deuda ext. emit. entid. del sect. públ.	–	–	150	150	–	–	–	–	150
Otros	–	–	–	–	–	–	–	–	–
B. Sector Privado	25.247	87.258	78.302	190.807	–	–	–	–	190.807
Bonos o debentures	7.000	87.258	78.302	172.560	–	–	–	–	172.560
Oro	–	–	–	–	–	–	–	–	–
Otros	18.247	–	–	18.247	–	–	–	–	18.247
II. SISTEMA FINANCIERO	2.266.328	846.333	433.357	3.546.018	260.434	16.942	254.746	532.122	4.078.140
A. Sector Público	1.627.832	194.496	329.860	2.152.188	260.434	16.942	243.280	520.656	2.672.844
Doctos. emit. por B.C con merc. secund.	1.587.809	137.579	329.860	2.055.248	260.434	16.942	243.280	520.656	2.575.904
Pagarés descontables (PDBC)	1.587.809	–	–	1.587.809	260.434	–	–	260.434	1.848.243
Pagarés reajustables (PRBC)	–	–	–	–	–	–	159	159	159
Pagarés dólar preferencial (PDP)	–	–	–	–	–	–	–	–	–
Pag. reaj. B.C. con tasa int. flot. (PTF)	–	–	–	–	–	–	–	–	–
Pagarés reaj. con pago en cup. (PRC)	–	124.676	–	124.676	–	110	–	110	124.786
Certif. de depósitos expresados en dólares	–	–	2.535	2.535	–	–	–	–	2.535
Pagarés conversión de deuda externa en US\$	–	–	–	–	–	–	–	–	–
Pagarés conversión de deuda externa en UF	–	10.611	–	10.611	–	16.558	–	16.558	27.169
Pagarés reajustables en dólares (PRD)	–	–	128.111	128.111	–	–	195.815	195.815	323.926
Otros	–	2.292	199.214	201.506	–	274	47.306	47.580	249.086
Doctos. emit. por B.C. sin merc. secund.	–	–	–	–	–	–	–	–	–
Pagarés Acuerdo N° 1836	–	–	–	–	–	–	–	–	–
Otros instrum. transfer. sólo entre instit. financ.	–	–	–	–	–	–	–	–	–
Otros instrumentos intransferibles	–	–	–	–	–	–	–	–	–
Títulos de deuda externa emitidos por el B.C.	–	–	–	–	–	–	–	–	–
Doctos. emit. por el Banco del Estado	40.023	56.917	–	96.940	–	–	–	–	96.940
Letras de crédito	–	56.917	–	56.917	–	–	–	–	56.917
Bonos	–	–	–	–	–	–	–	–	–
Tit. deud. ext. emit. por el B. del Estado	–	–	–	–	–	–	–	–	–
Otras inversiones financieras con merc. secund.	40.023	–	–	40.023	–	–	–	–	40.023
Otras inversiones financieras sin merc. secund.	–	–	–	–	–	–	–	–	–
B. Sector Privado	638.496	651.837	103.497	1.393.830	–	–	11.466	11.466	1.405.296
Doctos. emit. por bancos y financieras	495.300	563.997	103.210	1.162.507	–	–	11.466	11.466	1.173.973
Letras de crédito de propia emisión	–	241	18.089	18.330	–	–	11.466	11.466	29.796
Letras de créditos emitidas por terceros	–	389.656	–	389.656	–	–	–	–	389.656
Bonos emitidos por terceros	23.041	45.772	1.470	70.283	–	–	–	–	70.283
Pagarés sustitución deuda externa	–	–	–	–	–	–	–	–	–
Títulos deuda externa	–	–	–	–	–	–	–	–	–
Depósitos a plazo	418.931	122.415	83.651	624.997	–	–	–	–	624.997
Otros instrum. con merc. secundario	53.328	5.913	–	59.241	–	–	–	–	59.241
Otros instrum. sin merc. secundario	–	–	–	–	–	–	–	–	–
Doctos. emit. por otras entid. financieras	143.196	87.840	287	231.323	–	–	–	–	231.323
Cuotas de Fondos Mutuos	127.946	–	–	127.946	–	–	–	–	127.946
Documentos emitidos por otras entidades	15.250	87.840	287	103.377	–	–	–	–	103.377
III. SECTOR EXTERNO	–	–	103.889	103.889	–	–	–	–	103.889
Gobierno y organismos gubernamentales	–	–	–	–	–	–	–	–	–
Bancos del exterior y otros agentes econ.	–	–	103.889	103.889	–	–	–	–	103.889
TOTAL INVERSIONES FINANCIERAS	2.291.575	1.141.820	1.528.109	4.961.504	260.434	31.937	651.089	943.460	5.904.964

Notas:

- 1) La moneda chilena reajustable incluye inversiones reajustables según UF, IVP e IPC.
- 2) La moneda extranjera se ha convertido al tipo de cambio de representación contable: \$ 623,21 por US\$ 1 e incluye todas las inversiones cuyo valor contable se expresa en función de la variación del tipo de cambio.
- 3) Esta información no coincide con la cifra del rubro inversiones financieras de los estados de situación, porque estas últimas están expresadas en valor contable. Los antecedentes aquí publicados corresponden al valor par de los instrumentos.

**COMPOSICION DE LAS INVERSIONES FINANCIERAS
BANCO DEL ESTADO. MARZO 2004
(saldos a fin de mes en millones de pesos)**

	NO INTERMEDIADAS				INTERMEDIADAS				Total Inversiones Financieras
	Moneda Chilena		M E	Total	Moneda Chilena		M E	Total	
	No Reajustable	Reajustable			No Reajustable	Reajustable			
I. SISTEMA NO FINANCIERO	-	112.133	447	112.580	-	47.989	122.229	170.218	282.798
A. Sector Público	-	112.133	447	112.580	-	47.989	122.229	170.218	282.798
Doctos. emit. por sector públ. con merc. secund.	-	16.250	-	16.250	-	47.989	122.229	170.218	186.468
Pagarés reajustables de Tesorería (PRT)	-	-	-	-	-	-	-	-	-
Bonos de Reconocimiento	-	-	-	-	-	-	-	-	-
Otros	-	16.250	-	16.250	-	47.989	122.229	170.218	186.468
Doctos. emit. por sector públ. sin merc. secund.	-	95.883	447	96.330	-	-	-	-	96.330
Pagarés de Tesorería D.F.L. N° 15	-	-	-	-	-	-	-	-	-
Títulos deuda ext. emit. por el Fisco	-	-	447	447	-	-	-	-	447
Títulos deuda ext. emit. entid. del sect. públ.	-	-	-	-	-	-	-	-	-
Otros	-	95.883	-	95.883	-	-	-	-	95.883
B. Sector Privado	-	-	-	-	-	-	-	-	-
Bonos o debentures	-	-	-	-	-	-	-	-	-
Oro	-	-	-	-	-	-	-	-	-
Otros	-	-	-	-	-	-	-	-	-
II. SISTEMA FINANCIERO	1.212.514	281.199	101.678	1.595.391	142.928	99.358	141.859	384.145	1.979.536
A. Sector Público	817.982	55.118	74.675	947.775	142.928	99.358	123.060	365.346	1.313.121
Doctos. emit. por B.C con merc. secund.	817.982	55.118	74.675	947.775	142.928	99.358	123.060	365.346	1.313.121
Pagarés descontables (PDBC)	817.982	-	-	817.982	142.928	-	-	142.928	960.910
Pagarés reajustables (PRBC)	-	-	-	-	-	-	-	-	-
Pagarés dólar preferencial (PDP)	-	-	-	-	-	-	-	-	-
Pag. reaj. B.C. con tasa int. flot. (PTF)	-	-	-	-	-	-	-	-	-
Pagarés reaj. con pago en cup. (PRC)	-	55.118	-	55.118	-	99.358	-	99.358	154.476
Certif. de depósitos expresados en dólares	-	-	-	-	-	-	-	-	-
Pagarés conversión de deuda externa en US\$	-	-	-	-	-	-	-	-	-
Pagarés conversión de deuda externa en UF	-	-	-	-	-	-	-	-	-
Pagarés reajustables en dólares (PRD)	-	-	74.549	74.549	-	-	55.227	55.227	129.776
Otros	-	-	126	126	-	-	67.833	67.833	67.959
Doctos. emit. por B.C. sin merc. secund.	-	-	-	-	-	-	-	-	-
Pagarés Acuerdo N° 1836	-	-	-	-	-	-	-	-	-
Otros instrum. transfer. sólo entre instit. financ.	-	-	-	-	-	-	-	-	-
Otros instrumentos intransferibles	-	-	-	-	-	-	-	-	-
Títulos de deuda externa emitidos por el B.C.	-	-	-	-	-	-	-	-	-
Doctos. emit. por el Banco del Estado	-	-	-	-	-	-	-	-	-
Letras de crédito	-	-	-	-	-	-	-	-	-
Bonos	-	-	-	-	-	-	-	-	-
Tit. deud. ext. emit. por el B. del Estado	-	-	-	-	-	-	-	-	-
Otras inversiones financieras con merc. secund.	-	-	-	-	-	-	-	-	-
Otras inversiones financieras sin merc. secund.	-	-	-	-	-	-	-	-	-
B. Sector Privado	394.532	226.081	27.003	647.616	-	-	18.799	18.799	666.415
Doctos. emit. por bancos y financieras	394.532	207.464	3.387	605.383	-	-	18.799	18.799	624.182
Letras de crédito de propia emisión	-	-	3.387	3.387	-	-	18.799	18.799	22.186
Letras de créditos emitidas por terceros	-	26.120	-	26.120	-	-	-	-	26.120
Bonos emitidos por terceros	-	-	-	-	-	-	-	-	-
Pagarés sustitución deuda externa	-	-	-	-	-	-	-	-	-
Títulos deuda externa	-	-	-	-	-	-	-	-	-
Depósitos a plazo	394.532	181.344	-	575.876	-	-	-	-	575.876
Otros instrum. con merc. secundario	-	-	-	-	-	-	-	-	-
Otros instrum. sin merc. secundario	-	-	-	-	-	-	-	-	-
Doctos. emit. por otras entid. financieras	-	18.617	23.616	42.233	-	-	-	-	42.233
Cuotas de Fondos Mutuos	-	-	-	-	-	-	-	-	-
Documentos emitidos por otras entidades	-	18.617	23.616	42.233	-	-	-	-	42.233
III. SECTOR EXTERNO	-	2.906	43.767	46.673	-	-	-	-	46.673
Gobierno y organismos gubernamentales	-	-	-	-	-	-	-	-	-
Bancos del exterior y otros agentes econ.	-	2.906	43.767	46.673	-	-	-	-	46.673
TOTAL INVERSIONES FINANCIERAS	1.212.514	396.238	145.892	1.754.644	142.928	147.347	264.088	554.363	2.309.007

Notas:

- 1) La moneda chilena reajustable incluye inversiones reajustables según UF, IVP e IPC.
- 2) La moneda extranjera se ha convertido al tipo de cambio de representación contable: \$ 623,21 por US\$ 1 e incluye todas las inversiones cuyo valor contable se expresa en función de la variación del tipo de cambio.
- 3) Esta información no coincide con la cifra del rubro inversiones financieras de los estados de situación, porque estas últimas están expresadas en valor contable. Los antecedentes aquí publicados corresponden al valor par de los instrumentos.

**COMPOSICION DE LAS INVERSIONES FINANCIERAS
SUCURSALES DE BANCOS EXTRANJEROS. MARZO 2004
(saldos a fin de mes en millones de pesos)**

	NO INTERMEDIADAS				INTERMEDIADAS				Total Inversiones Financieras
	Moneda Chilena		M E	Total	Moneda Chilena		M E	Total	
	No Reajustable	Reajustable			No Reajustable	Reajustable			
I. SISTEMA NO FINANCIERO	-	236.026	85.293	321.319	-	1.100	100.802	101.902	423.221
A. Sector Público	-	236.026	85.293	321.319	-	1.100	100.802	101.902	423.221
Doctos. emit. por sector públ. con merc. secund.	-	236.026	85.235	321.261	-	1.100	100.802	101.902	423.163
Pagarés reajustables de Tesorería (PRT)	-	19.414	-	19.414	-	-	-	-	19.414
Bonos de Reconocimiento	-	1.536	-	1.536	-	-	-	-	1.536
Otros	-	215.076	85.235	300.311	-	1.100	100.802	101.902	402.213
Doctos. emit. por sector públ. sin merc. secund.	-	-	58	58	-	-	-	-	58
Pagarés de Tesorería D.F.L. N° 15	-	-	-	-	-	-	-	-	-
Títulos deuda ext. emit. por el Fisco	-	-	-	-	-	-	-	-	-
Títulos deuda ext. emit. entid. del sect. públ.	-	-	58	58	-	-	-	-	58
Otros	-	-	-	-	-	-	-	-	-
B. Sector Privado	-	-	-	-	-	-	-	-	-
Bonos o debentures	-	-	-	-	-	-	-	-	-
Oro	-	-	-	-	-	-	-	-	-
Otros	-	-	-	-	-	-	-	-	-
II. SISTEMA FINANCIERO	144.545	296.911	456	441.912	60.394	-	38.333	98.727	540.639
A. Sector Público	95.488	272.606	440	368.534	60.394	-	38.333	98.727	467.261
Doctos. emit. por B.C con merc. secund.	95.488	272.606	440	368.534	60.394	-	38.333	98.727	467.261
Pagarés descontables (PDBC)	95.488	-	-	95.488	60.394	-	-	60.394	155.882
Pagarés reajustables (PRBC)	-	-	-	-	-	-	-	-	-
Pagarés dólar preferencial (PDP)	-	-	-	-	-	-	-	-	-
Pag. reaj. B.C. con tasa int. flot. (PTF)	-	-	-	-	-	-	-	-	-
Pagarés reaj. con pago en cup. (PRC)	-	272.606	-	272.606	-	-	-	-	272.606
Certif. de depósitos expresados en dólares	-	-	-	-	-	-	-	-	-
Pagarés conversión de deuda externa en US\$	-	-	-	-	-	-	-	-	-
Pagarés conversión de deuda externa en UF	-	-	-	-	-	-	-	-	-
Pagarés reajustables en dólares (PRD)	-	-	440	440	-	-	38.333	38.333	38.773
Otros	-	-	-	-	-	-	-	-	-
Doctos. emit. por B.C. sin merc. secund.	-	-	-	-	-	-	-	-	-
Pagarés Acuerdo N° 1836	-	-	-	-	-	-	-	-	-
Otros instrum. transfer. sólo entre instit. financ.	-	-	-	-	-	-	-	-	-
Otros instrumentos intransferibles	-	-	-	-	-	-	-	-	-
Títulos de deuda externa emitidos por el B.C.	-	-	-	-	-	-	-	-	-
Doctos. emit. por el Banco del Estado	-	-	-	-	-	-	-	-	-
Letras de crédito	-	-	-	-	-	-	-	-	-
Bonos	-	-	-	-	-	-	-	-	-
Tit. deud. ext. emit. por el B. del Estado	-	-	-	-	-	-	-	-	-
Otras inversiones financieras con merc. secund.	-	-	-	-	-	-	-	-	-
Otras inversiones financieras sin merc. secund.	-	-	-	-	-	-	-	-	-
B. Sector Privado	49.057	24.305	16	73.378	-	-	-	-	73.378
Doctos. emit. por bancos y financieras	49.057	24.305	16	73.378	-	-	-	-	73.378
Letras de crédito de propia emisión	-	-	-	-	-	-	-	-	-
Letras de créditos emitidas por terceros	-	-	-	-	-	-	-	-	-
Bonos emitidos por terceros	-	-	-	-	-	-	-	-	-
Pagarés sustitución deuda externa	-	-	-	-	-	-	-	-	-
Títulos deuda externa	-	-	16	16	-	-	-	-	16
Depósitos a plazo	35.070	-	-	35.070	-	-	-	-	35.070
Otros instrum. con merc. secundario	13.987	24.305	-	38.292	-	-	-	-	38.292
Otros instrum. sin merc. secundario	-	-	-	-	-	-	-	-	-
Doctos. emit. por otras entid. financieras	-	-	-	-	-	-	-	-	-
Cuotas de Fondos Mutuos	-	-	-	-	-	-	-	-	-
Documentos emitidos por otras entidades	-	-	-	-	-	-	-	-	-
III. SECTOR EXTERNO	-	-	3.294	3.294	-	-	-	-	3.294
Gobierno y organismos gubernamentales	-	-	-	-	-	-	-	-	-
Bancos del exterior y otros agentes econ.	-	-	3.294	3.294	-	-	-	-	3.294
TOTAL INVERSIONES FINANCIERAS	144.545	532.937	89.043	766.525	60.394	1.100	139.135	200.629	967.154

Notas:

- 1) La moneda chilena reajustable incluye inversiones reajustables según UF, IVP e IPC.
- 2) La moneda extranjera se ha convertido al tipo de cambio de representación contable: \$ 623,21 por US\$ 1 e incluye todas las inversiones cuyo valor contable se expresa en función de la variación del tipo de cambio.
- 3) Esta información no coincide con la cifra del rubro inversiones financieras de los estados de situación, porque estas últimas están expresadas en valor contable. Los antecedentes aquí publicados corresponden al valor par de los instrumentos.
En la pág. 35 se indican las entidades consideradas Sucursales de Bancos Extranjeros para fines estadísticos.

**COMPOSICION DE LAS INVERSIONES FINANCIERAS
SISTEMA FINANCIERO. MARZO 2004
(saldos a fin de mes en millones de pesos)**

	NO INTERMEDIADAS				INTERMEDIADAS				Total Inversiones Financieras
	Moneda Chilena		M E	Total	Moneda Chilena		M E	Total	
	No Reajustable	Reajustable			No Reajustable	Reajustable			
I. SISTEMA NO FINANCIERO	25.247	643.647	1.134.193	1.803.087	-	64.084	619.374	683.458	2.486.545
A. Sector Público									
Doctos. emit. por sector públ. con merc. secund.	-	556.389	1.055.891	1.612.280	-	64.084	619.374	683.458	2.295.738
Pagarés reajustables de Tesorería (PRT)	-	460.506	1.055.192	1.515.698	-	64.084	619.374	683.458	2.199.156
Bonos de Reconocimiento	-	26.610	-	26.610	-	-	149.570	149.570	176.180
Otros	-	101.726	-	101.726	-	7.961	-	7.961	109.687
	-	332.170	1.055.192	1.387.362	-	56.123	469.804	525.927	1.913.289
Doctos. emit. por sector públ. sin merc. secund.	-	95.883	699	96.582	-	-	-	-	96.582
Pagarés de Tesorería D.F.L. N° 15	-	-	-	-	-	-	-	-	-
Títulos deuda ext. emit. por el Fisco	-	-	491	491	-	-	-	-	491
Títulos deuda ext. emit. entid. del sect. públ.	-	-	208	208	-	-	-	-	208
Otros	-	95.883	-	95.883	-	-	-	-	95.883
B. Sector Privado	25.247	87.258	78.302	190.807	-	-	-	-	190.807
Bonos o debentures	7.000	87.258	78.302	172.560	-	-	-	-	172.560
Oro	-	-	-	-	-	-	-	-	-
Otros	18.247	-	-	18.247	-	-	-	-	18.247
II. SISTEMA FINANCIERO	3.623.387	1.424.442	477.901	5.525.730	463.756	116.299	434.937	1.014.992	6.540.722
A. Sector Público	2.541.302	522.220	347.385	3.410.907	463.756	116.299	404.672	984.727	4.395.634
Doctos. emit. por B.C con merc. secund.	2.501.279	465.303	347.385	3.313.967	463.756	116.299	404.672	984.727	4.298.694
Pagarés descontables (PDBC)	2.501.279	-	-	2.501.279	463.756	-	-	463.756	2.965.035
Pagarés reajustables (PRBC)	-	-	-	-	-	-	159	159	159
Pagarés dólar preferencial (PDP)	-	-	-	-	-	-	-	-	-
Pag. reaj. B.C. con tasa int. flot. (PTF)	-	-	-	-	-	-	-	-	-
Pagarés reaj. con pago en cup. (PRC)	-	452.400	-	452.400	-	99.467	-	99.467	551.867
Certif. de depósitos expresados en dólares	-	-	2.535	2.535	-	-	-	-	2.535
Pagarés conversión de deuda externa en US\$	-	-	-	-	-	-	-	-	-
Pagarés conversión de deuda externa en UF	-	10.611	-	10.611	-	16.558	-	16.558	27.169
Pagarés reajustables en dólares (PRD)	-	-	145.510	145.510	-	-	289.374	289.374	434.884
Otros	-	2.292	199.340	201.632	-	274	115.139	115.413	317.045
Doctos. emit. por B.C. sin merc. secund.	-	-	-	-	-	-	-	-	-
Pagarés Acuerdo N° 1836	-	-	-	-	-	-	-	-	-
Otros instrum. transfer. sólo entre instit. financ.	-	-	-	-	-	-	-	-	-
Otros instrumentos intransferibles	-	-	-	-	-	-	-	-	-
Títulos de deuda externa emitidos por el B.C.	-	-	-	-	-	-	-	-	-
Doctos. emit. por el Banco del Estado	40.023	56.917	-	96.940	-	-	-	-	96.940
Letras de crédito	-	56.917	-	56.917	-	-	-	-	56.917
Bonos	-	-	-	-	-	-	-	-	-
Tit. deud. ext. emit. por el B. del Estado	-	-	-	-	-	-	-	-	-
Otras inversiones financieras con merc. secund.	40.023	-	-	40.023	-	-	-	-	40.023
Otras inversiones financieras sin merc. secund.	-	-	-	-	-	-	-	-	-
B. Sector Privado	1.082.085	902.222	130.516	2.114.823	-	-	30.265	30.265	2.145.088
Doctos. emit. por bancos y financieras	938.889	795.766	106.613	1.841.268	-	-	30.265	30.265	1.871.533
Letras de crédito de propia emisión	-	241	21.476	21.717	-	-	30.265	30.265	51.982
Letras de créditos emitidas por terceros	-	415.776	-	415.776	-	-	-	-	415.776
Bonos emitidos por terceros	23.041	45.772	1.470	70.283	-	-	-	-	70.283
Pagarés sustitución deuda externa	-	-	-	-	-	-	-	-	-
Títulos deuda externa	-	-	16	16	-	-	-	-	16
Depósitos a plazo	848.533	303.759	83.651	1.235.943	-	-	-	-	1.235.943
Otros instrum. con merc. secundario	67.315	30.218	-	97.533	-	-	-	-	97.533
Otros instrum. sin merc. secundario	-	-	-	-	-	-	-	-	-
Doctos. emit. por otras entid. financieras	143.196	106.456	23.903	273.555	-	-	-	-	273.555
Cuotas de Fondos Mutuos	127.946	-	-	127.946	-	-	-	-	127.946
Documentos emitidos por otras entidades	15.250	106.456	23.903	145.609	-	-	-	-	145.609
III. SECTOR EXTERNO	-	2.906	150.950	153.856	-	-	-	-	153.856
Gobierno y organismos gubernamentales	-	-	-	-	-	-	-	-	-
Bancos del exterior y otros agentes econ.	-	2.906	150.950	153.856	-	-	-	-	153.856
TOTAL INVERSIONES FINANCIERAS	3.648.634	2.070.995	1.763.044	7.482.673	463.756	180.383	1.054.311	1.698.450	9.181.123

Notas:

- 1) La moneda chilena reajutable incluye inversiones reajustables según UF, IVP e IPC.
- 2) La moneda extranjera se ha convertido al tipo de cambio de representación contable: \$ 623,21 por US\$ 1 e incluye todas las inversiones cuyo valor contable se expresa en función de la variación del tipo de cambio.
- 3) Esta información no coincide con la cifra del rubro inversiones financieras de los estados de situación, porque estas últimas están expresadas en valor contable. Los antecedentes aquí publicados corresponden al valor par de los instrumentos.

**ESTADISTICAS POR
INSTITUCION FINANCIERA**

RANKING DE LAS INSTITUCIONES FINANCIERAS SEGUN COLOCACIONES TOTALES

	MARZO 2004		MARZO 2003		TOTAL COLOCACIONES MARZO 2004 (saldos a fin de mes en MM\$)
	% participación	Lugar en el ranking	% participación	Lugar en el ranking	
Banco Santander-Chile	23,19	1	24,24	1	7.907.506
Banco de Chile	18,28	2	18,33	2	6.230.610
Banco del Estado de Chile	13,24	3	12,91	3	4.514.127
Banco de Crédito e Inversiones	10,92	4	10,60	4	3.724.350
Banco Bilbao Vizcaya Argentaria, Chile	7,25	5	6,68	5	2.471.879
Corpbanca	6,18	6	5,78	6	2.105.420
Banco del Desarrollo	3,76	7	3,70	8	1.282.615
Scotiabank Sud Americano	3,51	8	3,78	7	1.198.345
Banco Security	2,80	9	2,72	10	955.917
Banco Bice	2,59	10	2,57	11	884.393
Citibank N.A.	2,48	11	3,12	9	845.258
BankBoston N.A.	2,36	12	2,26	12	803.463
Banco Falabella	0,63	13	0,44	16	215.653
ABN Amro Bank (Chile)	0,54	14	0,61	14	184.328
Dresdner Bank Lateinamerika	0,54	15	0,72	13	183.561
Banco Conosur	0,43	16	0,47	15	146.408
Banco Internacional	0,35	17	0,41	17	117.765
HSBC Bank Chile	0,34	18	0,28	18	116.108
HNS Banco	0,21	19	0,19	20	72.184
Banco Ripley	0,16	20	0,05	24	55.182
Banco do Brasil S.A.	0,08	21	0,13	21	27.019
The Bank of Tokyo-Mitsubishi Ltd.	0,08	22	0,06	23	26.249
Banco de la Nación Argentina	0,05	23	0,03	25	15.407
JP Morgan Chase Bank	0,02	24	0,03	26	5.709
Banco Monex	0,02	25			5.656
Deutsche Bank Chile	0,01	26	0,09	22	3.851
Banco Sudameris		27	0,28	19	—
TOTAL BANCOS	100,00		100,00		34.093.305

**RANKING DE LAS INSTITUCIONES FINANCIERAS
SEGUN COLOCACIONES EN MONEDA CHILENA**

	MARZO 2004		MARZO 2003		TOTAL COLOCACIONES MARZO 2004 (saldos a fin de mes en MM\$)
	% participación	Lugar en el ranking	% participación	Lugar en el ranking	
Banco Santander-Chile	22,39	1	24,37	1	6.565.371
Banco de Chile	18,51	2	18,46	2	5.427.744
Banco del Estado de Chile	14,51	3	13,98	3	4.255.717
Banco de Crédito e Inversiones	10,29	4	10,09	4	3.018.112
Banco Bilbao Vizcaya Argentaria, Chile	7,26	5	6,38	5	2.127.809
Corpbanca	5,91	6	5,44	6	1.732.926
Banco del Desarrollo	4,16	7	4,05	7	1.218.629
Scotiabank Sud Americano	3,21	8	3,32	9	940.403
Banco Security	2,89	9	2,73	10	847.902
Citibank N.A.	2,75	10	3,40	8	805.458
Banco Bice	2,54	11	2,45	12	743.856
BankBoston N.A.	2,50	12	2,45	11	734.249
Banco Falabella	0,73	13	0,52	15	215.542
Banco Conosur	0,50	14	0,55	13	146.408
ABN Amro Bank (Chile)	0,44	15	0,55	14	128.801
Banco Internacional	0,36	16	0,42	17	105.256
Dresdner Bank Lateinamerika	0,35	17	0,49	16	101.276
HNS Banco	0,24	18	0,23	18	70.880
HSBC Bank Chile	0,20	19	0,19	20	57.614
Banco Ripley	0,19	20	0,06	22	55.182
The Bank of Tokyo-Mitsubishi Ltd.	0,04	21	0,03	24	10.842
JP Morgan Chase Bank	0,02	22	0,03	25	5.709
Banco de la Nación Argentina	0,02	23	0,02	26	5.076
Banco Monex	0,02	24			4.905
Deutsche Bank Chile	0,01	25	0,1	21	3.851
Banco do Brasil S.A.	0,01	26	0,03	23	3.700
Banco Sudameris		27	0,22	19	-
TOTAL BANCOS	100,00		100,00		29.328.313

**RANKING DE LAS INSTITUCIONES FINANCIERAS
SEGUN COLOCACIONES EN MONEDA EXTRANJERA**

	MARZO 2004		MARZO 2003		TOTAL COLOCACIONES MARZO 2004 (saldos a fin de mes en MM\$)
	% participación	Lugar en el ranking	% participación	Lugar en el ranking	
Banco Santander-Chile	28,17	1	23,48	1	1.342.136
Banco de Chile	16,85	2	17,59	2	802.865
Banco de Crédito e Inversiones	14,82	3	13,51	3	706.238
Corpbanca	7,82	4	7,73	5	372.494
Banco Bilbao Vizcaya Argentaria, Chile	7,22	5	8,38	4	344.070
Banco del Estado de Chile	5,42	6	6,76	6	258.410
Scotiabank Sud Americano	5,41	7	6,42	7	257.942
Banco Bice	2,95	8	3,29	8	140.537
Banco Security	2,27	9	2,71	9	108.015
Dresdner Bank Lateinamerika	1,73	10	2,06	10	82.285
BankBoston N.A.	1,45	11	1,22	13	69.214
Banco del Desarrollo	1,34	12	1,70	11	63.986
HSBC Bank Chile	1,23	13	0,77	15	58.494
ABN Amro Bank (Chile)	1,17	14	0,96	14	55.527
Citibank N.A.	0,84	15	1,51	12	39.799
Banco do Brasil S.A.	0,49	16	0,70	16	23.319
The Bank of Tokyo-Mitsubishi Ltd.	0,32	17	0,21	19	15.407
Banco Internacional	0,26	18	0,33	18	12.509
Banco de la Nación Argentina	0,22	19	0,07	20	10.331
HNS Banco	0,03	20	0,02	21	1.303
Banco Monex	0,02	21			751
Banco Falabella		22		22	111
Banco Sudameris		23	0,59	17	-
JP Morgan Chase Bank		24		23	-
Deutsche Bank Chile		25		24	-
Banco Ripley		26		25	-
Banco Conosur		27		26	-
TOTAL BANCOS	100,00		100,00		4.764.992

COLOCACIONES EN LETRAS DE CREDITO. MARZO 2004
Cursadas en el mes

	VIVIENDA				FINES GENERALES			
	Número de Operaciones	Monto en MM\$	Tasa de interés		Número de Operaciones	Monto en MM\$	Tasa de interés	
			Letra de crédito %	Comisión %			Letra de crédito %	Comisión %
Banco Bice	13	554	4,64	0,97	11	650	4,58	0,92
Banco Bilbao Vizcaya Argentaria, Chile	83	1.994	7,76	2,47	67	2.717	7,28	2,72
Banco de Chile	189	6.552	4,78	0,96	105	6.744	4,77	1,26
Banco de Crédito e Inversiones	250	7.914	4,81	0,95	130	7.714	4,48	1,51
Banco del Desarrollo	164	1.403	5,56	1,75	34	2.270	5,15	1,99
Banco del Estado de Chile	4.563	38.816	5,28	1,41	64	1.251	4,90	1,37
Banco Falabella	118	1.870	5,28	0,58	-	-	-	-
Banco Internacional	-	-	-	-	1	90	5,50	1,50
Banco Ripley	67	507	5,00	2,25	-	-	-	-
Banco Santander-Chile	396	9.060	4,73	0,73	47	2.320	4,42	0,88
Banco Security	14	931	5,29	0,63	16	790	5,50	1,13
BankBoston N.A.	18	671	4,39	0,87	10	687	4,26	1,49
Corpbanca	63	1.810	5,03	0,90	83	6.098	4,51	1,42
Scotiabank Sud Americano	34	956	4,89	1,11	14	390	4,81	1,65
TOTAL	5.972	73.037	5,16	1,22	582	31.719	4,88	1,51

**COLOCACIONES EN LETRAS DE CREDITO PARA VIVIENDA
MARZO 2004
(saldos a fin de mes)**

	PARA VIVIENDA							
	Préstamos vigentes		Préstamos con dividendos en cartera vencida				Total préstamos para vivienda en L.C.	
	Monto en MM\$	Número de Operaciones	Monto de capital no vencido en MM\$	Dividendos en cartera vencida en MM\$	Total Ptmos. con dividendos en c. venc. MM\$	Número de Operaciones	Monto en MM\$	Número de Operaciones
Banco Bice	14.699	431	96	2	98	6	14.701	437
Banco Bilbao Vizcaya Argentaria, Chile	139.041	16.047	9.812	1.993	11.805	1.334	141.034	17.381
Banco de Chile	569.743	28.307	14.494	8.326	22.820	1.421	578.069	29.728
Banco de Crédito e Inversiones	300.610	13.294	2.649	5.588	8.237	502	306.198	13.796
Banco del Desarrollo	128.327	20.469	8.265	1.443	9.709	1.703	129.770	22.172
Banco del Estado de Chile	1.542.639	372.774	148.781	7.827	156.608	43.626	1.550.466	416.400
Banco Falabella	26.633	1.737	166	3	169	11	26.636	1.748
Banco Internacional	693	74	223	12	234	20	705	94
Banco Ripley	6.205	801	7	-	7	1	6.205	802
Banco Santander-Chile	830.728	40.314	33.661	10.181	43.842	2.831	840.909	43.145
Banco Security	33.350	620	12	6	17	4	33.356	624
BankBoston N.A.	120.555	3.006	2.807	221	3.028	65	120.776	3.071
Citibank N.A.	72.638	4.120	1.795	1.615	3.410	207	74.253	4.327
Corpbanca	99.473	4.086	3.090	1.464	4.554	301	100.937	4.387
Scotiabank Sud Americano	104.723	5.148	8.602	4.184	12.786	668	108.907	5.816
TOTAL	3.990.059	511.228	234.460	42.864	277.324	52.700	4.032.923	563.928

**COLOCACIONES EN LETRAS DE CREDITO PARA FINES GENERALES
MARZO 2004
(saldos a fin de mes)**

	PARA FINES GENERALES							
	Préstamos vigentes		Préstamos con dividendos en cartera vencida				Total préstamos para fines grales. en L.C.	
	Monto en MM\$	Número de Operaciones	Monto de capital no vencido en MM\$	Dividendos en cartera vencida en MM\$	Total Ptmos. con dividendos en c. venc. MM\$	Número de Operaciones	Monto en MM\$	Número de Operaciones
Banco Bice	35.303	372	31	2	33	2	35.305	374
Banco Bilbao Vizcaya Argentaria, Chile	105.027	4.314	9.795	3.124	12.919	504	108.151	4.818
Banco de Chile	472.991	11.820	21.947	20.511	42.458	1.054	493.501	12.874
Banco de Crédito e Inversiones	237.806	6.011	6.893	8.459	15.352	462	246.265	6.473
Banco del Desarrollo	147.630	3.440	9.799	3.215	13.014	685	150.845	4.125
Banco del Estado de Chile	46.002	2.688	4.539	764	5.304	280	46.767	2.968
Banco Falabella	318	18	-	-	-	-	318	18
Banco Internacional	5.018	80	426	19	445	11	5.037	91
Banco Santander-Chile	526.133	14.912	46.070	20.443	66.513	1.899	546.576	16.811
Banco Security	64.500	747	49	9	59	10	64.509	757
BankBoston N.A.	116.702	2.917	6.203	767	6.970	127	117.469	3.044
Citibank N.A.	30.682	1.284	672	2.101	2.773	64	32.783	1.348
Corpbanca	202.500	3.151	7.576	6.227	13.803	386	208.727	3.537
Scotiabank Sud Americano	89.845	2.782	8.369	8.639	17.008	483	98.483	3.265
TOTAL	2.080.457	54.536	122.371	74.279	196.650	5.967	2.154.736	60.503

**NUMERO Y MONTO DE CUENTAS DE AHORRO PARA LA VIVIENDA
MARZO 2004**

	PLAZO PACTADO PARA					
	Hasta 18 meses			Más de 18 meses Hasta 30 meses		
	Ahorro acumulado a la fecha (miles UF)	Monto de ahorro pactado (miles UF)	Número de cuentas	Ahorro acumulado a la fecha (miles UF)	Monto de ahorro pactado (miles UF)	Número de cuentas
Banco Bilbao Vizcaya Argentaria, Chile	1.021	28.374	23.461	46	92	573
Banco Conosur	6	10	360	2	7	274
Banco de Chile	14	23	1.143	34	7	1.732
Banco de Crédito e Inversiones	19	231	1.979	12	79	698
Banco del Desarrollo	317	2.358	17.470	199	706	8.281
Banco del Estado de Chile	9.080	45.133	1.730.011	1.403	7.465	117.156
Banco Internacional	0	0	1	0	0	2
Banco Santander-Chile	15	474	4.284	4	142	1.345
Corpbanca	139	194	624	8	16	129
TOTAL	10.611	76.797	1.779.333	1.708	8.514	130.190

ARA

ENTERAR EL AHORRO

Más de 30 meses Hasta 48 meses			Más de 48 meses			TOTAL		
Ahorro acumulado a la fecha (miles UF)	Monto de ahorro pactado (miles UF)	Número de cuentas	Ahorro acumulado a la fecha (miles UF)	Monto de ahorro pactado (miles UF)	Número de cuentas	Ahorro acumulado a la fecha (miles UF)	Monto de ahorro pactado (miles UF)	Número de cuentas
63	115	762	91	1.053	1.020	1.221	29.634	25.816
9	72	2.008	12	72	2.567	30	161	5.209
13	218	1.061	1	6	49	62	255	3.985
34	96	875	10	73	586	75	478	4.138
333	1.269	11.524	1.013	3.318	38.713	1.861	7.652	75.988
1.965	10.103	146.116	1.450	6.942	74.133	13.898	69.643	2.067.416
0	0	0	0	0	0	0	0	3
8	123	1.048	5	71	436	32	810	7.113
9	17	130	13	16	91	170	243	974
2.434	12.013	163.524	2.595	11.551	117.595	17.349	108.876	2.190.642

ADECUACION DE CAPITAL CONSOLIDADA A MARZO DE 2004
(en millones de pesos y porcentajes)

Instituciones	Activos Totales Consolidados	Activos Ponderados Consolidados	Capital Básico	Activos que se deducen del Patrimonio Efectivo (1)	Provisiones Voluntarias (5)	Bonos Subordinados
Bancos establecidos en Chile	41.938.189	28.070.502	3.256.896	18.442	86.423	784.542
ABN Amro Bank (Chile)	596.578	208.340	87.257	0	0	0
Banco Bice	1.435.905	924.738	111.203	1.965	6.744	30.341
Banco Bilbao Vizcaya Argentaria, Chile	3.599.588	2.390.180	249.535	1.737	0	20.136
Banco de Chile	9.640.597	6.238.688	562.838	0	39.270	221.768
Banco de Crédito e Inversiones (4)	5.766.276	4.043.234	360.826	13.782	21.981	113.940
Banco del Desarrollo	1.538.908	1.219.286	134.414	423	0	24.984
Banco Falabella	262.969	224.278	36.942	0	0	0
Banco Internacional	188.861	129.521	14.549	0	599	0
Banco Monex	21.690	7.802	8.052	0	0	0
Banco Ripley	66.428	58.739	10.099	0	0	0
Banco Santander-Chile	11.633.624	7.756.142	1.019.670	0	6.167	271.385
Banco Security	1.278.422	1.034.034	81.065	0	0	31.383
Corpbanca	2.845.967	2.188.821	315.224	535	9.023	38.527
Deutsche Bank Chile	450.118	90.494	61.628	0	0	0
Dresdner Bank Lateinamerika	354.774	211.556	28.665	0	2.638	0
HNS Banco	86.054	79.523	11.038	0	0	0
HSBC Bank Chile	389.681	91.035	46.455	0	0	0
Scotiabank Sud Americano	1.781.746	1.174.090	117.437	0	0	32.077
Banco del Estado de Chile	7.574.454	4.009.231	381.643	0	18.795	81.845
Sucursales de bancos extranjeros	3.762.570	1.729.259	494.715	15.919	1.195	0
Banco de la Nación Argentina	17.886	10.771	12.794	0	0	0
Banco do Brasil S.A.	30.892	29.150	19.458	0	0	0
BankBoston N.A.	1.167.468	716.253	98.934	3.033	0	0
Citibank N.A.	2.003.265	912.368	244.868	12.886	1.188	0
JP Morgan Chase Bank	498.369	43.885	104.776	0	7	0
The Bank of Tokyo-Mitsubishi Ltd.	44.689	16.831	13.886	0	0	0
Sistema Financiero	53.275.213	33.808.992	4.133.254	34.361	106.412	866.386
Banco Conosur (4)	155.012	149.217	23.142	0	450	0

Notas:

- (1) Inversiones en sociedades y sucursales en el exterior que no se consolidan y goodwill.
- (2) Corresponde a las relaciones entre patrimonio y activos señaladas en el Título VII artículo 66 de la Ley General de Bancos.
- (3) Corresponde a los indicadores de adecuación de capital que considera las pérdidas del ejercicio según lo señalado en los artículos 118 y 122 de la Ley General de Bancos.
- (4) A partir de enero de 2004 Banco de Crédito e Inversiones es propietario en un 99,9% de Banco Conosur, por lo que su adecuación de capital se presenta de manera consolidada con esta última institución. No obstante lo anterior, en forma separada se muestra la adecuación de capital de Banco Conosur.
- (5) A partir de enero de 2004 las provisiones voluntarias corresponden a las provisiones generales según el Capítulo 7-10 sobre Provisiones por Riesgo de Crédito de la Recopilación Actualizada de Normas de la Superintendencia de Bancos de Instituciones Financieras.

Patrimonio Efectivo	Resultado del Ejercicio	Indicadores (%) (2)	
		Capital Básico Activos Totales Consolidados	Patrimonio Efectivo Activos Ponderados Consolidados
4.109.418	165.517	7,77	14,64
87.257	3.116	14,63	41,88
146.322	3.258	7,74	15,82
267.934	8.417	6,93	11,21
823.876	37.895	5,84	13,21
482.966	26.879	6,26	11,95
158.975	3.038	8,73	13,04
36.942	3.150	14,05	16,47
15.148	503	7,70	11,70
8.052	118	37,12	103,20
10.099	-193	15,20	17,19
1.297.222	51.277	8,76	16,73
112.448	3.371	6,34	10,87
362.239	13.078	11,08	16,55
61.628	7.656	13,69	68,10
31.303	1.090	8,08	14,80
11.038	-810	12,83	13,88
46.455	505	11,92	51,03
149.514	3.170	6,59	12,73
482.282	10.103	5,04	12,03
479.991	16.684	13,15	27,76
12.794	36	71,53	118,79
19.458	152	62,99	66,75
95.900	4.672	8,47	13,39
233.170	9.673	12,22	25,56
104.783	1.960	21,02	238,77
13.886	192	31,07	82,50
5.071.691	192.304	7,76	15,00
23.592	2.265	14,93	15,81

Adecuación de capital ajustada por pérdida del ejercicio	
Indicadores (%) (3)	
Capital Básico Activos Totales Consolidados	Patrimonio Efectivo Activos Ponderados Consolidados
7,77	14,64
14,63	41,88
7,74	15,82
6,93	11,21
5,84	13,21
6,26	11,95
8,73	13,04
14,05	16,47
7,70	11,70
37,12	103,20
14,91	16,86
8,76	16,73
6,34	10,87
11,08	16,55
13,69	68,10
8,08	14,80
11,89	12,86
11,92	51,03
6,59	12,73
5,04	12,03
13,15	27,76
71,53	118,79
62,99	66,75
8,47	13,39
12,22	25,56
21,02	238,77
31,07	82,50
7,76	15,00
14,93	15,81

ENCAJE EN MONEDA CHILENA
(promedios en millones de pesos)

	Febrero 2004		Marzo 2004	
	Encaje Exigido	Encaje Mantenido	Encaje Exigido	Encaje Mantenido
ABN Amro Bank	6.617	6.824	6.957	7.747
Banco Bice	15.743	15.954	18.167	18.238
Banco Bilbao Vizcaya Argentaria, Chile	50.986	52.152	49.648	49.927
Banco Conosur	2.536	2.578	—	—
Banco de Chile	161.220	162.236	148.438	149.766
Banco de Crédito e Inversiones	80.054	80.613	81.278	82.046
Banco de la Nación Argentina	18	41	20	32
Banco del Desarrollo	22.593	23.093	22.576	23.085
Banco del Estado de Chile	125.358	125.789	118.267	118.525
Banco do Brasil S.A.	228	237	186	193
Banco Falabella	2.090	2.815	2.254	3.037
Banco Internacional	4.107	4.140	4.237	4.255
Banco Monex	10	431	29	386
Banco Ripley	765	1.163	794	1.270
Banco Santander-Chile	177.015	178.793	178.330	178.990
Banco Security	15.389	15.525	14.402	14.923
BankBoston N.A.	16.763	17.001	17.897	18.109
Citibank N.A.	30.694	30.961	35.316	36.196
Corpbanca	42.653	42.901	44.806	44.981
Deutsche Bank Chile	735	2.777	981	1.387
Dresdner Bank Lateinamerika	2.887	3.032	2.911	2.981
HNS Banco	1.289	1.357	1.184	1.226
HSBC Bank Chile	3.662	3.789	5.515	5.673
JP Morgan Chase Bank	5.609	7.059	3.570	4.901
Scotiabank Sud Americano	28.633	28.842	29.857	30.388
The Bank of Tokyo-Mitsubishi Ltd.	374	396	399	414
TOTAL SISTEMA FINANCIERO	798.028	810.499	788.019	798.676

**CHEQUES PRESENTADOS Y SU PORCENTAJE DE PROTESTO
MARZO 2004**

	Número de cheques presentados	% del número de cheques protestados por				Valor de cheques presentados (en MM\$)	% del valor de cheques protestados por			
		Cta. cerrad. o F. Fdos.	Orden no pago Art. 26	Otras causales y causas formales	Total		Cta. cerrad. o F. Fdos.	Orden no pago Art. 26	Otras causales y causas formales	Total
		ABN Amro Bank (Chile)	9.313	0,10	0,00		1,39	1,48	43.275	0,01
Banco Bice	386.911	0,43	0,05	0,21	0,69	3.006.040	0,02	0,01	0,02	0,05
Banco Bilbao Vizcaya Argentaria, Chile	1.276.880	0,43	0,15	0,21	0,79	3.002.256	0,07	0,02	0,05	0,14
Banco Conosur	-	-	-	-	-	-	-	-	-	-
Banco de Chile	6.217.718	0,38	0,05	0,14	0,57	7.029.638	0,17	0,03	0,22	0,42
Banco de Crédito e Inversiones	4.297.762	0,51	0,07	0,22	0,79	7.131.379	0,10	0,02	0,08	0,20
Banco de la Nación Argentina	1.827	0,11	0,00	0,00	0,11	1.223	0,22	0,00	0,00	0,22
Banco del Desarrollo	858.992	0,55	0,15	0,48	1,18	482.014	0,46	0,14	0,60	1,20
Banco del Estado de Chile	2.837.060	0,46	0,06	0,35	0,87	1.947.343	0,23	0,03	0,37	0,64
Banco do Brasil S.A.	853	0,00	0,00	0,00	0,00	471	0,00	0,00	0,00	0,00
Banco Falabella	-	-	-	-	-	-	-	-	-	-
Banco Internacional	45.264	0,44	0,10	0,43	0,96	37.813	0,59	0,20	0,73	1,52
Banco Monex	143	0,00	0,00	0,70	0,70	7.803	0,00	0,00	0,00	0,00
Banco Ripley	-	-	-	-	-	-	-	-	-	-
Banco Santander-Chile	6.169.890	0,25	0,01	0,24	0,50	16.290.785	0,03	0,00	0,07	0,11
Banco Security	198.044	0,28	0,04	0,28	0,61	735.670	0,15	0,01	0,08	0,23
BankBoston N.A.	1.123.562	0,18	0,05	0,16	0,38	1.136.568	0,10	0,01	0,30	0,41
Citibank N.A.	578.928	0,16	0,05	0,19	0,41	2.682.139	0,02	0,01	0,04	0,06
Corpbanca	709.988	0,34	0,03	0,25	0,62	1.696.348	0,06	0,02	0,07	0,15
Deutsche Bank Chile	-	-	-	-	-	-	-	-	-	-
Dresdner Bank Lateinamerika	9.103	0,01	0,00	0,21	0,22	184.842	0,00	0,00	0,01	0,01
HNS Banco	9.689	0,77	0,02	0,46	1,26	8.455	1,65	0,03	0,90	2,58
HSBC Bank Chile	2.530	0,00	0,00	0,00	0,00	5.194	0,00	0,00	0,00	0,00
JP Morgan Chase Bank	-	-	-	-	-	-	-	-	-	-
Scotiabank Sud Americano	680.099	0,75	0,14	0,37	1,26	536.736	0,42	0,11	0,42	0,94
The Bank of Tokyo-Mitsubishi Ltd.	1.912	0,00	0,00	0,10	0,10	13.247	0,00	0,00	0,23	0,23
TOTAL	25.416.468	0,38	0,05	0,23	0,67	45.979.237	0,09	0,02	0,12	0,22

**LETRAS Y PAGARES PRESENTADOS Y SU PORCENTAJE DE PROTESTO
MARZO 2004**

	Número de documentos presentados	% del número de letras y pagarés		Valor de documentos presentados (en MM\$)	% del valor de letras y pagarés	
		Impagos	Protestados		Impagos	Protestados
ABN Amro Bank (Chile)	718	22,42	13,65	2.429,00	19,00	5,04
Banco Bice	957	11,70	23,20	925,00	5,39	5,61
Banco Bilbao Vizcaya Argentaria, Chile	5.894	12,74	9,28	3.583,00	3,42	2,19
Banco Conosur	-	-	-	-	-	-
Banco de Chile	33.855	2,19	5,22	83.032,00	24,55	0,91
Banco de Crédito e Inversiones	59.142	23,91	16,72	21.034,00	19,53	6,58
Banco de la Nación Argentina	48	-	4,17	46,00	-	0,52
Banco del Desarrollo	11.815	55,27	1,32	2.047,00	24,45	1,67
Banco del Estado de Chile	30.201	47,95	4,27	6.750,00	28,33	3,64
Banco do Brasil S.A.	16	56,25	43,75	14,00	65,74	34,26
Banco Falabella	-	-	-	-	-	-
Banco Internacional	3.144	16,89	1,49	5.801,00	9,50	0,62
Banco Monex	-	-	-	-	-	-
Banco Ripley	-	-	-	-	-	-
Banco Santander-Chile	38.465	3,81	6,73	24.970,00	7,26	2,85
Banco Security	650	17,38	9,54	91.876,00	99,07	0,03
BankBoston N.A.	1.216	9,70	8,39	1.140,00	18,76	5,06
Citibank N.A.	126	3,97	9,52	647,00	0,11	0,56
Corpbanca	7.730	27,75	7,46	3.789,00	9,81	4,15
Deutsche Bank Chile	-	-	-	-	-	-
Dresdner Bank Lateinamerika	13	-	-	68,00	-	-
HNS Banco	-	-	-	-	-	-
HSBC Bank Chile	66	13,64	1,52	929,00	8,73	0,10
JP Morgan Chase Bank	-	-	-	-	-	-
Scotiabank Sud Americano	1.632	28,68	8,95	2.013,00	57,87	2,87
The Bank of Tokyo-Mitsubishi Ltd.	-	-	-	-	-	-
TOTAL	195.688	21,35	8,95	251.092,00	48,89	1,48

No se consideran los documentos emitidos por la institución financiera por la concesión de un préstamo.

NUMERO DE EMPLEADOS DE LAS INSTITUCIONES FINANCIERAS

	Dicbre. 1998	Dicbre. 1999	Dicbre. 2000	Dicbre. 2001	Dicbre. 2002	Dicbre. 2003	Marzo 2004
<u>INSTITUCIONES VIGENTES</u>							
Abn Amro Bank (Chile)	300	320	325	308	155	148	149
Banco Bice	613	648	659	655	678	687	696
Banco Bilbao Vizcaya Argentaria Chile	1.542	1.732	1.840	1.843	1.675	1.709	1.736
Banco Conosur	1.910	1.642	1.281	1.276	1.233	1.245	1.165
Banco de Chile	4.569	4.488	4.350	4.011	5.623	6.081	6.090
Banco de Crédito e Inversiones	3.423	3.533	3.349	3.295	3.201	3.541	3.598
Banco de la Nación Argentina	37	33	30	27	24	23	23
Banco del Desarrollo	1.607	1.600	1.641	1.666	1.641	1.539	1.567
Banco del Estado de Chile	7.826	7.671	7.625	7.281	7.482	7.132	7.041
Banco do Brasil S.A.	61	60	52	44	45	37	35
Banco Falabella	23	45	81	110	150	184	197
Banco Internacional	335	329	319	265	246	243	243
Banco Monex	-	-	-	-	-	45	47
Banco Ripley	-	-	-	-	96	258	261
Banco Santander-Chile	3.864	3.774	3.860	3.519	7.113	7.097	6.929
Banco Security	257	283	323	341	314	308	313
BankBoston N.A.	555	725	788	1.067	1.081	1.022	1.058
Citibank N.A.	1.181	2.884	3.046	2.792	2.470	2.338	2.305
Corpbanca	1.540	2.252	1.847	1.696	1.652	1.728	1.728
Deutsche Bank Chile	-	-	23	27	27	27	28
Dresdner Bank Lateinamerika	116	123	122	119	122	116	112
HNS Banco	-	-	-	-	183	272	247
HSBC Bank Chile	126	119	115	100	104	104	103
JP Morgan Chase Bank	57	57	58	53	40	37	37
Scotiabank Sud Americano	1.563	1.576	1.429	1.258	1.214	1.191	1.154
The Bank of Tokyo-Mitsubishi Ltd.	33	33	34	33	36	38	40
<u>INSTITUCIONES NO VIGENTES</u>							
Corporación Financiera Atlas S.A.	2.656	-	-	-	-	-	-
Financiera Condell S.A.	1.127	-	-	-	-	-	-
Banco Real S.A.	77	1	-	-	-	-	-
Banco Exterior (Chile)	37	31	-	-	-	-	-
Banco do Estado de Sao Paulo S.A.	15	15	14	-	-	-	-
Bank of America N.A.	31	35	28	-	-	-	-
Banco de A. Edwards	2.190	2.253	2.583	2.413	-	-	-
American Express Bank Ltd.	70	87	79	43	-	-	-
Banco Santiago	4.628	4.503	4.530	4.251	-	-	-
Banco Sudameris	95	94	94	94	96	-	-
TOTAL	42.464	40.946	40.525	38,587	36.701	37.150	36.902

Nota: A partir del mes de diciembre de 1994 las cifras fueron revisadas y comprenden el total del personal de las instituciones financieras que prestan servicios en forma permanente, a sueldo u honorarios y por un mínimo de media jornada. Se incluye el personal de las casas matrices, sucursales, cajas auxiliares y oficinas de apoyo. Posteriormente, desde septiembre de 1998, se incluye el personal de las sucursales, solamente.

OPERACIONES EFECTIVAS TRANSFRONTERIZAS POR INSTITUCION Y TIPO DE OPERACION. MARZO 2004 (en millones de pesos)

Instituciones	Créditos de comercio exterior		Créditos comerciales	Inversiones financieras	Total
	Exportaciones o importaciones chilenas	Operaciones entre terceros países		Instrumentos de inversión	
ABN Amro Bank (Chile)	9.722	-	-	-	9.722
Banco Bice	2.862	189	2.654	1.265	6.969
Banco Bilbao Vizcaya Argentaria, Chile	20.928	-	43.860	3.029	67.817
Banco de Chile	39.827	-	26.406	14.347	80.580
Banco de Crédito e Inversiones	9.103	8.188	56.993	6.854	81.138
Banco de la Nación Argentina	2.377	-	-	-	2.377
Banco del Desarrollo	103	-	7.484	5.609	13.196
Banco del Estado de Chile	43.261	9.372	19.999	18.836	91.468
Banco do Brasil S.A.	8.708	1.733	-	-	10.441
Banco Santander-Chile	43.223	5.845	47.198	-	96.266
Banco Security	-	750	12.446	25.572	38.767
BankBoston N.A.	64	-	-	-	64
Citibank N.A.	373	-	4.373	-	4.746
Corpbanca	892	380	23.594	20.375	45.240
Dresdner Bank Lateinamerika	5.424	-	-	-	5.424
HSBC Bank Chile	3.341	-	5.249	-	8.590
Scotiabank Sud Americano	231	2.455	-	-	2.686
TOTAL	190.438	28.911	250.256	95.887	565.492

OPERACIONES EFECTIVAS TRANSFRONTERIZAS POR PAIS DE DESTINO Y TIPO DE OPERACION. MARZO 2004 (en millones de pesos)

Países	Créditos de comercio exterior		Créditos comerciales	Inversiones financieras	Total
	Exportaciones o importaciones chilenas	Operaciones entre terceros países		Instrumentos de inversión	
Alemania	131	-	-	-	131
Argentina	5.464	4.045	62.835	3.029	75.372
Austria	100	-	-	-	100
Bolivia	55	-	-	-	55
Brasil	122.846	14.009	52.780	17.629	207.263
Canadá	-	-	-	5.609	5.609
China Popular	15.650	-	-	-	15.650
Colombia	476	-	-	-	476
Corea del Sur	15.039	-	-	-	15.039
Costa Rica	-	-	6.039	-	6.039
Cuba	11.375	-	-	-	11.375
Dinamarca	65	-	-	-	65
Ecuador	2.667	-	757	-	3.425
El Salvador	57	-	-	-	57
Emiratos Arabes Unidos	108	-	-	-	108
España	2.552	-	144	-	2.696
Estados Unidos	1.287	-	3.951	41.563	46.801
Francia	164	-	0	-	164
Gran Bretaña	100	-	10.090	15.513	25.703
Hong Kong	605	-	-	-	605
India	900	-	-	-	900
Islas Caimán	-	-	1.875	3.324	5.198
Israel	38	-	-	-	38
Italia	225	-	-	-	225
Japón	2	-	-	-	2
Mauricio	15	-	-	-	15
México	3.777	5.697	4.405	9.221	23.101
Nueva Zelanda	18	-	-	-	18
Panamá	56	-	5.514	-	5.570
Paraguay	199	-	-	-	199
Perú	1.231	5.160	19.493	-	25.884
Puerto Rico	116	-	-	-	116
República Checa	21	-	-	-	21
Rusia	281	-	-	-	281
Singapur	3	-	-	-	3
Suiza	303	-	-	-	303
Uruguay	135	-	14.719	-	14.854
Venezuela	4.376	-	67.653	-	72.029
TOTAL	190.438	28.911	250.256	95.887	565.492

**ESTRUCTURA DE RIESGO
DE LAS COLOCACIONES**

**PROVISIONES POR RIESGO DE CREDITO Y COMPOSICION DE LAS COLOCACIONES COMERCIALES
AL 31 DE MARZO DE 2004**

INSTITUCIONES FINANCIERAS	PROVISIONES POR RIESGO Y COMPOSICION DE LAS COLOCACIONES (1)											COLOCACIONES VENCIDAS A COLOCACIONES TOTALES (%)	COLOCACIONES TOTALES (MMS)
	RIESGO DE CREDITO					RIESGO PAIS			PROVISIONES TOTALES A COLOCACIONES TOTALES (%)				
	COLOCACIONES COMERCIALES (2)		COLOCACIONES DE CONSUMO		COLOCACIONES PARA LA VIVIENDA		COLOCACIONES HACIA EL EXTERIOR		PROVISIONES TOTALES A COLOCACIONES TOTALES (%)				
	Provisiones (%)	Participación s/coloc. tot. (%)	Provisiones (%)	Participación s/coloc. tot. (%)	Provisiones (%)	Participación s/coloc. tot. (%)	Provisiones (%)	Participación s/coloc. tot. (%)	(5)	(6)	(7)		
Bancos establecidos en Chile	2,03	73,86	4,32	10,59	0,69	15,54	0,14	0,28	2,07	2,21	1,65	27.861.730	
ABN Amro Bank (Chile)	1,04	99,48	0,00	0,03	0,00	0,49	0,10	0,00	9,11	1,14	0,68	184.328	
Banco Bice	1,53	87,78	1,64	3,04	0,19	9,18	0,36	0,00	1,83	1,76	0,46	884.393	
Banco Bibao Vizcaya Argentina, Chile	1,71	63,96	4,38	10,15	0,63	25,89	0,10	2,17	2,64	1,80	1,85	2.471.879	
Banco Conosur	3,42	3,60	8,31	96,40	0,00	0,00	0,31	0,00	0,00	8,44	0,93	146.408	
Banco de Chile	2,70	74,82	3,22	9,95	0,84	15,22	0,32	0,01	2,55	2,79	1,72	6.230.610	
Banco de Crédito e Inversiones	1,55	76,47	4,34	8,65	0,48	14,89	0,31	0,34	2,51	1,95	1,26	3.724.350	
Banco del Desarrollo	3,15	79,72	11,43	2,46	0,95	17,83	0,00	0,00	0,71	2,96	2,33	1.282.615	
Banco Falabella	0,15	0,03	3,37	84,20	0,97	15,77	0,00	0,00	0,00	2,99	0,23	215.653	
Banco Internacional	1,72	98,70	1,77	0,34	8,17	0,96	0,08	0,00	0,00	1,87	3,11	117.765	
Banco Monex	1,76	100,00	0,00	0,00	0,00	0,00	0,00	0,00	0,00	1,76	0,07	5.656	
Banco Ripley	0,67	11,23	2,81	76,39	0,44	12,37	0,00	0,00	0,00	2,28	0,10	55.182	
Banco Santander-Chile	1,81	69,73	4,51	12,41	0,73	17,86	0,00	0,12	1,73	1,96	1,91	7.907.506	
Banco Security	1,46	92,22	1,06	1,58	0,29	6,20	0,00	0,00	1,39	1,38	1,10	965.917	
Corbanca	1,70	83,13	5,11	11,55	0,58	5,32	0,00	0,17	1,23	2,04	1,16	2.105.420	
Deutsche Bank Chile	1,00	100,00	0,00	0,00	0,00	0,00	0,00	0,00	0,00	1,00	0,00	3.851	
Dreschner Bank Lateinamerika	2,23	99,60	0,51	0,14	0,51	0,26	1,12	0,00	4,26	3,35	0,81	183.561	
HNS Banco	3,37	100,00	0,00	0,00	0,00	0,00	0,35	0,00	0,00	3,71	2,28	72.184	
HSBC Bank Chile	1,19	99,94	0,00	0,06	0,00	0,00	0,00	0,00	21,39	1,19	0,05	116.108	
Scotiabank Sud Americano	2,59	71,06	2,62	7,97	0,60	20,97	0,00	0,08	0,74	2,18	2,53	1.198.345	
Banco del Estado de Chile	2,17	48,81	4,01	10,50	0,65	40,69	0,29	0,02	1,75	2,04	1,13	4.514.127	
Sucursales de bancos extranjeros	2,79	62,77	5,09	21,99	0,49	15,24	0,00	0,02	1,32	2,95	1,40	1.723.104	
Banco de la Nación Argentina	0,58	99,64	1,20	0,36	0,00	0,00	0,00	0,06	24,07	0,60	1,00	15.407	
Banco do Brasil S.A.	4,36	99,89	0,00	0,11	0,00	0,00	0,00	0,03	40,10	4,37	0,12	27.019	
BankBoston N. A.	3,03	60,50	4,50	17,23	0,27	22,27	0,00	0,00	0,01	2,67	1,48	803.463	
Citibank N.A.	2,68	61,67	5,43	28,44	0,96	9,89	0,00	0,00	0,96	3,29	1,42	845.258	
JP Morgan Chase Bank	0,13	100,00	0,00	0,00	0,00	0,00	0,00	0,00	0,00	0,13	0,00	5.709	
The Bank of Tokyo-Mitsubishi Ltd.	0,63	100,00	0,00	0,00	0,00	0,00	0,17	0,00	0,19	0,80	0,00	26.249	
Sistema Financiero	2,08	69,98	4,36	11,16	0,67	18,86	0,16	0,25	1,99	2,23	1,57	34.098.961	

Notas:

- Corresponden a la aplicación de las disposiciones establecidas para evaluar el riesgo de la cartera de colocaciones de las instituciones financieras. De acuerdo con ellas, éstas deben mantener evaluadas la totalidad de sus colocaciones, a fin de constituir oportunamente las provisiones necesarias y suficientes para cubrir los riesgos asociados. Para ello las entidades deben utilizar los modelos y métodos de evaluación apropiados a las características de sus operaciones, chiéndose a dos tipos de modelos: a) modelos basados en el análisis individual de los deudores, cuando éstos por su tamaño, complejidad o nivel de exposición con la entidad, sea necesario conocerlos integralmente; y, b) modelos de evaluación por grupos de clientes, cuando éstos se caractericen por un alto número de operaciones, de montos individuales bajos, en que se puedan establecer características homogéneas para el grupo de deudores o de operaciones.
- Corresponde a la razón entre las provisiones de las colocaciones comerciales por riesgo de crédito respecto al total de éstas. Las colocaciones comerciales comprenden la suma de los créditos comerciales, los contratos de leasing comercial y las operaciones de factoring. Por su parte, los créditos comerciales son aquellos que no se ajustan a las características de los créditos de consumo ni de los créditos hipotecarios para la vivienda, definidos en los puntos siguientes. Para mayores detalles ver cuadro N° 2.
- Corresponde a la razón entre las provisiones de las colocaciones de consumo por riesgo de crédito respecto al total de éstas. Las colocaciones de consumo comprenden los créditos de consumo y los contratos de leasing de consumo que cumplen las siguientes características: i) los deudores son personas naturales; y, ii) se otorgan para financiar la adquisición de bienes de consumo o el pago de servicios. En tanto, los contratos de leasing de consumo corresponden a contratos con personas naturales que se limitan al arrendamiento de bienes de consumo durables. Para mayores detalles ver cuadro N° 3.
- Corresponde a la razón entre las provisiones de las colocaciones para la vivienda por riesgo de crédito respecto al total de éstas. Las colocaciones para la vivienda se definen como los créditos hipotecarios para la vivienda y los contratos de leasing de vivienda. Por su parte, los créditos hipotecarios para la vivienda son los contratos de leasing de vivienda comprenden los contratos celebrados con usuarios finales de las viviendas arrendadas. Para mayores detalles ver cuadro N° 4.
- Corresponde a la razón entre las provisiones adicionales por riesgo de crédito respecto de las colocaciones totales. Las provisiones adicionales son aquellas que la institución decide constituir de manera adicional a las que se desprenden de sus modelos de evaluación.
- Corresponde a la razón entre las provisiones por riesgo país y las colocaciones hacia el exterior.
- Corresponde a la razón entre el total de las provisiones por riesgo de crédito más las provisiones por riesgo país y las colocaciones totales.

**PROVISIONES POR RIESGO DE CREDITO Y COMPOSICION DE LAS COLOCACIONES COMERCIALES
AL 31 DE MARZO DE 2004**

INSTITUCIONES FINANCIERAS	CREDITOS COMERCIALES		CONTRATOS DE LEASING COMERCIAL		OPERACIONES DE FACTORAJE		COLOCACIONES COMERCIALES (1)	
	Provisiones (%)	Participación s/coloc. comerc. (%)	Provisiones (%)	Participación s/coloc. comerc. (%)	Provisiones (%)	Participación s/coloc. comerc. (%)	Provisiones (%)	Participación s/coloc. tot. (%)
Bancos establecidos en Chile	2,07	93,26	1,51	6,11	1,38	0,64	2,03	73,86
ABN Amro Bank (Chile)	1,04	100,00	0,00	0,00	0,00	0,00	1,04	99,48
Banco Bice	1,58	92,74	0,83	7,26	0,00	0,00	1,53	87,78
Banco Bibao Vizcaya Argentina, Chile	1,72	93,70	1,46	6,30	0,00	0,00	1,71	63,96
Banco Conosur	3,42	100,00	0,00	0,00	0,00	0,00	3,42	3,60
Banco de Chile	2,77	92,95	2,04	5,94	0,47	1,10	2,70	74,82
Banco de Crédito e Inversiones	1,56	96,15	1,19	3,85	0,00	0,00	1,55	76,47
Banco del Desarrollo	3,06	94,74	4,66	5,26	0,00	0,00	3,15	79,72
Banco Falabella	0,15	100,00	0,00	0,00	0,00	0,00	0,15	0,03
Banco Internacional	1,72	100,00	0,00	0,00	0,00	0,00	1,72	98,70
Banco Monex	0,95	22,91	0,00	0,00	2,00	77,09	1,76	100,00
Banco Ripley	0,67	100,00	0,00	0,00	0,00	0,00	0,67	11,23
Banco Santander-Chile	1,89	92,46	0,89	7,00	0,54	0,53	1,81	69,73
Banco Security	1,51	92,57	0,86	7,43	0,00	0,00	1,46	92,22
Corbanca	1,74	88,82	1,23	9,08	2,04	2,09	1,70	83,13
Deutsche Bank Chile	1,00	100,00	0,00	0,00	0,00	0,00	1,00	100,00
Dresdner Bank Lateinamerika	2,29	96,83	0,51	3,17	0,00	0,00	2,23	99,60
HNS Banco	3,51	34,55	2,60	52,78	6,16	12,68	3,37	100,00
HSCB Bank Chile	1,19	100,00	0,00	0,00	0,00	0,00	1,19	99,94
Scotiabank Sud Americano	2,54	99,29	10,78	0,71	0,00	0,00	2,59	71,06
Banco del Estado de Chile	2,03	96,47	6,00	3,53	0,00	0,00	2,17	48,81
Sucursales de bancos extranjeros	2,83	97,56	0,99	2,44	0,00	0,00	2,79	62,77
Banco de la Nación Argentina	0,58	100,00	0,00	0,00	0,00	0,00	0,58	99,64
Banco do Brasil S.A.	4,36	100,00	0,00	0,00	0,00	0,00	4,36	99,89
BankBoston N. A.	3,13	95,34	1,00	4,66	0,00	0,00	3,03	60,50
Citibank N.A.	2,70	99,27	0,94	0,73	0,00	0,00	2,68	61,67
JP Morgan Chase Bank	0,13	100,00	0,00	0,00	0,00	0,00	0,13	100,00
The Bank of Tokyo-Mitsubishi Ltd.	0,63	100,00	0,00	0,00	0,00	0,00	0,63	100,00
Sistema Financiero	2,10	93,75	1,76	5,70	1,38	0,55	2,08	69,98

Nota:

(1) Para mayores detalles ver cuadro de página 111.

**PROVISIONES POR RIESGO DE CREDITO Y COMPOSICION DE LAS COLOCACIONES DE CONSUMO
AL 31 DE MARZO DE 2004**

INSTITUCIONES FINANCIERAS	CREDITOS DE CONSUMO		CONTRATOS DE LEASING DE CONSUMO		COLOCACIONES DE CONSUMO	
	Provisiones (%)	Participación s/coloc. consumo (%)	Provisiones (%)	Participación s/coloc. consumo (%)	Provisiones (%)	Participación s/coloc. tot. (%)
Bancos establecidos en Chile	4,32	99,90	0,36	0,10	4,32	10,59
ABN Amro Bank (Chile)	0,00	100,00	0,00	0,00	0,00	0,03
Banco Bice	1,64	100,00	0,00	0,00	1,64	3,04
Banco Bilbao Vizcaya Argentaria, Chile	4,38	99,95	0,00	0,05	4,38	10,15
Banco Conosur	8,31	100,00	0,00	0,00	8,31	96,40
Banco de Chile	3,23	99,91	0,91	0,09	3,22	9,95
Banco de Crédito e Inversiones	4,34	99,95	1,27	0,05	4,34	8,65
Banco del Desarrollo	11,42	99,94	22,22	0,06	11,43	2,46
Banco Falabella	3,37	100,00	0,00	0,00	3,37	84,20
Banco Internacional	1,77	100,00	0,00	0,00	1,77	0,34
Banco Monex	0,00	0,00	0,00	0,00	0,00	0,00
Banco Ripley	2,81	100,00	0,00	0,00	2,81	76,39
Banco Santander-Chile	4,52	99,77	0,00	0,23	4,51	12,41
Banco Security	1,06	100,00	0,00	0,00	1,06	1,58
Corpbanca	5,11	100,00	0,00	0,00	5,11	11,55
Deutsche Bank Chile	0,00	0,00	0,00	0,00	0,00	0,00
Dresdner Bank Lateinamerika	0,51	100,00	0,00	0,00	0,51	0,14
HNS Banco	0,00	0,00	0,00	0,00	0,00	0,00
HSBC Bank Chile	0,00	100,00	0,00	0,00	0,00	0,06
Scotiabank Sud Americano	2,62	100,00	0,00	0,00	2,62	7,97
Banco del Estado de Chile	4,01	100,00	0,00	0,00	4,01	10,50
Sucursales de bancos extranjeros	5,09	100,00	0,00	0,00	5,09	21,99
Banco de la Nación Argentina	1,20	100,00	0,00	0,00	1,20	0,36
Banco do Brasil S.A.	0,00	100,00	0,00	0,00	0,00	0,11
BankBoston N. A.	4,50	100,00	0,00	0,00	4,50	17,23
Citibank N.A.	5,43	100,00	0,00	0,00	5,43	28,44
JP Morgan Chase Bank	0,00	0,00	0,00	0,00	0,00	0,00
The Bank of Tokyo-Mitsubishi Ltd.	0,00	0,00	0,00	0,00	0,00	0,00
Sistema Financiero	4,36	99,92	0,36	0,08	4,36	11,16

**PROVISIONES POR RIESGO DE CREDITO Y COMPOSICION DE LAS COLOCACIONES PARA LA VIVIENDA
AL 31 DE MARZO DE 2004**

INSTITUCIONES FINANCIERAS	CREDITOS HIPOTECARIOS PARA LA VIVIENDA		CONTRATOS DE LEASING VIVIENDA		COLOCACIONES PARA LA VIVIENDA	
	Provisiones (%)	Participación s/coloc. vivienda (%)	Provisiones (%)	Participación s/coloc. vivienda (%)	Provisiones (%)	Participación s/coloc. tot. (%)
Bancos establecidos en Chile	0,69	99,89	0,82	0,11	0,69	15,54
ABN Amro Bank (Chile)	0,00	100,00	0,00	0,00	0,00	0,49
Banco Bice	0,19	100,00	0,00	0,00	0,19	9,18
Banco Bilbao Vizcaya Argentaria, Chile	0,63	100,00	0,00	0,00	0,63	25,89
Banco Conosur	0,00	0,00	0,00	0,00	0,00	0,00
Banco de Chile	0,84	99,50	0,84	0,50	0,84	15,22
Banco de Crédito e Inversiones	0,48	100,00	0,00	0,00	0,48	14,89
Banco del Desarrollo	0,95	99,93	0,23	0,07	0,95	17,83
Banco Falabella	0,97	100,00	0,00	0,00	0,97	15,77
Banco Internacional	8,17	100,00	0,00	0,00	8,17	0,96
Banco Monex	0,00	0,00	0,00	0,00	0,00	0,00
Banco Ripley	0,44	100,00	0,00	0,00	0,44	12,37
Banco Santander-Chile	0,73	100,00	0,00	0,00	0,73	17,86
Banco Security	0,29	100,00	0,00	0,00	0,29	6,20
Corbanca	0,58	100,00	0,00	0,00	0,58	5,32
Deutsche Bank Chile	0,00	0,00	0,00	0,00	0,00	0,00
Dresdner Bank Lateinamerika	0,51	100,00	0,00	0,00	0,51	0,26
HNS Banco	0,00	0,00	0,00	0,00	0,00	0,00
HSBC Bank Chile	0,00	0,00	0,00	0,00	0,00	0,00
Scotiabank Sud Americano	0,60	100,00	0,00	0,00	0,60	20,97
Banco del Estado de Chile	0,65	100,00	0,00	0,00	0,65	40,69
Sucursales de bancos extranjeros	0,49	100,00	0,00	0,00	0,49	15,24
Banco de la Nación Argentina	0,00	0,00	0,00	0,00	0,00	0,00
Banco do Brasil S.A.	0,00	0,00	0,00	0,00	0,00	0,00
BankBoston N. A.	0,27	100,00	0,00	0,00	0,27	22,27
Citibank N.A.	0,96	100,00	0,00	0,00	0,96	9,89
JP Morgan Chase Bank	0,00	0,00	0,00	0,00	0,00	0,00
The Bank of Tokyo-Mitsubishi Ltd.	0,00	0,00	0,00	0,00	0,00	0,00
Sistema Financiero	0,67	99,92	0,82	0,08	0,67	18,86

**PROVISIONES POR RIESGO DE CREDITO Y COMPOSICION DE LAS COLOCACIONES COMERCIALES
POR MODELO DE EVALUACION AL 31 DE MARZO DE 2004**

INSTITUCIONES FINANCIERAS	EVALUACION INDIVIDUAL						EVALUACION GRUPAL									
	CREDITOS COMERCIALES (1)		CONTRATOS DE LEASING COMERCIAL (2)		COLOCACIONES COMERCIALES INDIVIDUALES (3)		CREDITOS COMERCIALES		CONTRATOS DE LEASING COMERCIAL		OPERACIONES DE FACTORAJE		COLOCACIONES COMERCIALES GRUPALES		COLOCACIONES COMERCIALES	
	Provisiones (%)	Participación s/coloc. comerc. indiv. (%)	Provisiones (%)	Participación s/coloc. comerc. indiv. (%)	Provisiones (%)	Participación s/coloc. comerc. indiv. (%)	Provisiones (%)	Participación s/coloc. comerc. grup. (%)	Provisiones (%)	Participación s/coloc. comerc. grup. (%)	Provisiones (%)	Participación s/coloc. comerc. grup. (%)	Provisiones (%)	Participación s/coloc. comerc. grup. (%)	Provisiones (%)	Participación s/coloc. comerc. grup. (%)
Bancos establecidos en Chile	1,82	93,71	1,55	6,29	1,80	84,21	3,48	90,83	1,29	5,14	1,38	4,03	3,28	15,79	2,03	73,86
ABN Amro Bank (Chile)	1,04	100,00	0,00	0,00	1,04	100,00	0,00	0,00	0,00	0,00	0,00	0,00	0,00	0,00	1,04	99,48
Banco Bice	1,58	92,74	0,83	7,26	1,53	100,00	0,00	0,00	0,00	0,00	0,00	0,00	0,00	0,00	1,53	87,78
Banco Bilbao Vizcaya Argentaria, Chile	1,15	94,02	1,06	5,98	1,15	80,15	4,06	92,43	2,75	7,57	0,00	0,00	3,96	19,85	1,71	63,96
Banco Concesur	0,00	0,00	0,00	0,00	0,00	0,00	3,42	100,00	0,00	0,00	0,00	0,00	3,42	100,00	3,42	3,60
Banco de Chile	2,75	93,74	2,01	6,26	2,71	94,37	3,18	79,82	7,04	0,55	0,47	19,63	2,67	5,63	2,70	74,82
Banco de Crédito e Inversiones	1,38	96,27	1,32	3,73	1,38	80,26	2,32	95,69	0,74	4,31	0,00	0,00	2,26	19,74	1,55	76,47
Banco del Desarrollo	2,93	93,92	4,58	6,08	3,03	82,63	3,88	98,67	6,31	1,33	0,00	0,00	3,71	17,37	3,15	79,72
Banco Falabella	0,15	100,00	0,00	0,00	0,15	100,00	0,00	0,00	0,00	0,00	0,00	0,00	0,00	0,00	0,15	0,03
Banco Internacional	1,71	100,00	0,00	0,00	1,71	99,60	5,11	100,00	0,00	0,00	0,00	0,00	5,11	0,40	1,72	98,70
Banco Monex	0,96	100,00	0,00	0,00	0,96	22,83	0,00	0,11	0,00	0,00	2,00	99,89	2,00	77,17	1,76	100,00
Banco Ripley	0,67	100,00	0,00	0,00	0,67	100,00	0,00	0,00	0,00	0,00	0,00	0,00	0,00	0,00	0,67	11,23
Banco Santander-Chile	1,32	92,93	0,98	7,07	1,30	74,62	3,60	91,08	0,60	6,82	0,54	2,10	3,33	25,38	1,81	69,73
Banco Security	1,38	92,26	0,81	7,74	1,33	92,33	3,07	96,33	2,30	3,67	0,00	0,00	3,05	7,67	1,46	92,22
Compania	1,64	89,81	1,23	10,19	1,60	89,13	2,61	80,73	0,00	0,00	2,04	19,27	2,50	10,87	1,70	83,13
Deutsche Bank Chile	1,00	100,00	0,00	0,00	1,00	100,00	0,00	0,00	0,00	0,00	0,00	0,00	0,00	0,00	1,00	100,00
Dresdner Bank Lateinamerika	2,29	96,83	0,51	3,17	2,23	100,00	0,00	0,00	0,00	0,00	0,00	0,00	0,00	0,00	2,23	99,60
HNS Banco	3,78	42,77	3,32	57,23	3,52	57,57	2,85	23,38	1,41	46,74	6,16	29,67	3,17	42,43	3,37	100,00
HSBC Bank Chile	1,19	100,00	0,00	0,00	1,19	100,00	0,00	0,00	0,00	0,00	0,00	0,00	0,00	0,00	1,19	99,94
Sociobank Sud Americano	1,40	99,50	13,26	0,50	1,45	72,41	5,55	98,72	8,24	1,28	0,00	0,00	5,59	27,59	2,59	71,06
Banco del Estado de Chile	1,01	95,98	5,94	4,02	1,21	83,23	6,90	98,86	6,99	1,14	0,00	0,00	6,90	16,77	2,17	48,81
Sucursales de bancos extranjeros	2,68	97,02	1,00	2,98	2,63	80,29	3,46	99,72	0,83	0,28	0,00	0,00	3,45	19,71	2,79	62,77
Banco de la Nación Argentina	0,58	100,00	0,00	0,00	0,58	100,00	0,00	0,00	0,00	0,00	0,00	0,00	0,00	0,00	0,58	99,64
Banco do Brasil S.A.	4,36	100,00	0,00	0,00	4,36	100,00	0,00	0,00	0,00	0,00	0,00	0,00	0,00	0,00	4,36	99,89
BankBoston N. A.	3,77	92,63	1,00	7,37	3,57	61,54	2,17	99,68	0,83	0,32	0,00	0,00	2,17	38,46	3,03	60,50
Citibank N.A.	2,17	99,24	0,94	0,76	2,16	94,97	12,59	100,00	0,00	0,00	0,00	0,00	12,59	5,03	2,68	61,67
JP Morgan Chase Bank	0,13	100,00	0,00	0,00	0,13	100,00	0,00	0,00	0,00	0,00	0,00	0,00	0,00	0,00	0,13	100,00
The Bank of Tokyo-Mitsubishi Ltd.	0,63	100,00	0,00	0,00	0,63	100,00	0,00	0,00	0,00	0,00	0,00	0,00	0,00	0,00	0,63	100,00
Sistema Financiero	1,78	94,06	1,81	5,94	1,78	83,94	3,83	92,10	1,43	4,48	1,38	3,42	3,64	16,06	2,08	69,98

Notas:

- (1) Para mayores detalles ver cuadro de página 112.
- (2) Para mayores detalles ver cuadro de página 113.
- (3) Para mayores detalles ver cuadro de página 114.

**ESTRUCTURA DE CLASIFICACION DE RIESGO DE LOS CREDITOS COMERCIALES EVALUADOS INDIVIDUALMENTE
AL 31 DE MARZO DE 2004**

INSTITUCIONES FINANCIERAS	A1	A2	A3	B	C1	C2	C3	C4	D1	D2	TOTAL	PROVISIONES DE CREDITOS COMERCIALES EVAL. INDIVIDUAL (%)	MONTO CREDITOS COMERCIALES EVAL. INDIVIDUAL (MM\$)
Bancos establecidos en Chile	5,10	39,43	25,00	21,51	4,95	1,55	0,95	0,54	0,48	0,50	100,00	1,82	16.239.870
ABN Amro Bank (Chile)	0,54	0,00	1,58	92,59	1,92	2,84	0,06	0,00	0,00	0,46	100,00	1,04	183.368
Banco Bice	4,95	39,05	15,85	33,95	3,51	0,33	1,62	0,01	0,20	0,53	100,00	1,58	719.952
Banco Bilbao Vizcaya Argentaria, Chile	12,37	62,90	9,37	8,08	4,56	0,66	1,10	0,49	0,38	0,09	100,00	1,15	1.191.380
Banco Comsur	0,00	0,00	0,00	0,00	0,00	0,00	0,00	0,00	0,00	0,00	0,00	0,00	0
Banco de Chile	4,49	28,30	26,92	29,74	4,51	1,99	1,29	1,15	0,80	0,81	100,00	2,75	4.124.031
Banco de Crédito e Inversiones	1,28	33,10	45,18	14,62	1,64	2,60	1,03	0,15	0,23	0,18	100,00	1,38	2.200.270
Banco del Desarrollo	4,99	8,03	12,50	44,08	22,20	3,44	2,26	1,75	0,70	0,06	100,00	2,93	793.480
Banco Falabella	0,00	0,00	100,00	0,00	0,00	0,00	0,00	0,00	0,00	0,00	100,00	0,15	57
Banco Internacional	0,00	19,15	47,49	17,47	14,03	0,38	0,28	0,10	0,63	0,49	100,00	1,71	115.767
Banco Monex	0,00	0,00	0,00	83,35	16,65	0,00	0,00	0,00	0,00	0,00	100,00	0,96	1.291
Banco Ripley	43,80	0,00	14,25	41,01	0,39	0,00	0,02	0,53	0,00	0,00	100,00	0,67	6.199
Banco Santander-Chile	7,39	66,89	9,62	9,86	3,67	0,87	0,53	0,22	0,24	0,71	100,00	1,32	3.823.940
Banco Security	4,74	57,27	23,69	9,53	2,11	0,83	0,53	0,37	0,69	0,23	100,00	1,38	750.890
Corbanca	0,34	3,49	62,95	25,38	4,81	1,58	0,23	0,19	0,92	0,10	100,00	1,64	1.400.980
Deutsche Bank Chile	0,00	0,00	0,00	100,00	0,00	0,00	0,00	0,00	0,00	0,00	100,00	1,00	3.851
Dresdner Bank Lateinamerika	0,72	5,67	21,01	55,20	12,62	0,98	1,92	1,21	0,20	0,47	100,00	2,29	177.029
HNS Banco	0,00	23,14	15,76	30,79	24,59	1,20	1,36	0,04	1,50	1,62	100,00	3,78	17.773
HSBC Bank Chile	19,06	14,27	22,62	28,67	13,50	0,62	0,14	1,08	0,00	0,02	100,00	1,19	116.039
Scotiabank Sud Americano	6,93	52,86	12,67	18,86	6,39	0,81	0,51	0,00	0,09	0,87	100,00	1,40	613.573
Banco del Estado de Chile	15,10	31,16	34,31	13,01	4,78	0,30	0,57	0,28	0,39	0,09	100,00	1,01	1.760.241
Sucursales de bancos extranjeros	5,08	14,46	31,65	28,42	15,15	1,59	1,35	0,10	1,71	0,48	100,00	2,68	842.644
Banco de la Nación Argentina	43,67	0,00	12,83	38,46	3,87	0,59	0,12	0,10	0,12	0,24	100,00	0,58	15.352
Banco do Brasil S.A.	0,00	19,34	33,68	11,73	29,87	0,06	0,20	0,11	4,67	0,34	100,00	4,36	26.990
BankBoston N. A.	10,72	17,03	26,90	23,96	15,59	1,30	0,29	0,06	3,63	0,51	100,00	3,77	277.054
Citibank N.A.	0,70	10,80	36,00	33,03	14,10	1,97	2,14	0,13	0,62	0,51	100,00	2,17	491.290
JP Morgan Chase Bank	0,00	26,29	52,55	21,16	0,00	0,00	0,00	0,00	0,00	0,00	100,00	0,13	5.709
The Bank of Tokyo-Mitsubishi Ltd.	11,24	56,79	4,80	2,12	25,05	0,00	0,00	0,00	0,00	0,00	100,00	0,63	26.249
Sistema Financiero	6,03	37,54	26,16	21,02	5,39	1,44	0,93	0,50	0,53	0,46	100,00	1,78	18.842.755

**ESTRUCTURA DE CLASIFICACION DE RIESGO DE LOS CONTRATOS DE LEASING COMERCIALES EVALUADOS
INDIVIDUALMENTE AL 31 DE MARZO DE 2004**

INSTITUCIONES FINANCIERAS	A1	A2	A3	B	C1	C2	C3	C4	D1	D2	TOTAL	PROVISIONES DE CONTRATOS DE LEASING COMERCIALES EVAL. INDIVIDUAL (%)	MONTO CONTRATOS DE LEASING COMERCIALES EVAL. INDIVIDUAL (MM\$)
Bancos establecidos en Chile	0,21	29,16	28,28	30,32	7,63	2,35	1,45	0,37	0,16	0,09	100,00	1,55	1.089.952
ABN Amro Bank (Chile)	0,00	0,00	0,00	0,00	0,00	0,00	0,00	0,00	0,00	0,00	0,00	0,00	0
Banco Bice	1,91	17,67	51,45	24,67	2,85	0,88	0,53	0,02	0,00	0,02	100,00	0,83	56.358
Banco Bilbao Vizcaya Argentaria, Chile	0,00	51,73	10,48	19,63	15,81	1,18	0,98	0,20	0,00	0,00	100,00	1,06	75.782
Banco Conosur	0,00	0,00	0,00	0,00	0,00	0,00	0,00	0,00	0,00	0,00	0,00	0,00	0
Banco de Chile	0,37	12,03	29,78	48,34	4,97	1,16	1,95	0,97	0,38	0,05	100,00	2,01	275.611
Banco de Crédito e Inversiones	0,00	30,44	50,86	14,41	0,09	1,40	2,79	0,02	0,00	0,00	100,00	1,32	85.350
Banco del Desarrollo	0,00	2,88	2,32	34,19	30,78	25,32	4,13	0,36	0,01	0,00	100,00	4,58	51.408
Banco Faliabella	0,00	0,00	0,00	0,00	0,00	0,00	0,00	0,00	0,00	0,00	0,00	0,00	0
Banco Internacional	0,00	0,00	0,00	0,00	0,00	0,00	0,00	0,00	0,00	0,00	0,00	0,00	0
Banco Monex	0,00	0,00	0,00	0,00	0,00	0,00	0,00	0,00	0,00	0,00	0,00	0,00	0
Banco Ripley	0,00	0,00	0,00	0,00	0,00	0,00	0,00	0,00	0,00	0,00	0,00	0,00	0
Banco Santander-Chile	0,00	64,91	15,77	11,02	5,58	1,09	1,12	0,33	0,00	0,18	100,00	0,98	290.798
Banco Security	0,24	26,21	42,23	20,62	9,16	1,35	0,15	0,00	0,03	0,00	100,00	0,81	63.028
Corpbanca	0,00	0,00	42,98	50,79	4,83	1,04	0,21	0,01	0,04	0,11	100,00	1,23	158.965
Deutsche Bank Chile	0,00	0,00	0,00	0,00	0,00	0,00	0,00	0,00	0,00	0,00	0,00	0,00	0
Dresdner Bank Lateinamerika	0,00	8,62	28,49	62,89	0,00	0,00	0,00	0,00	0,00	0,00	100,00	0,51	5.802
HNS Banco	0,00	9,36	8,81	30,62	42,12	4,70	3,09	0,23	0,71	0,37	100,00	3,32	23.780
HSBC Bank Chile	0,00	0,00	0,00	0,00	0,00	0,00	0,00	0,00	0,00	0,00	0,00	0,00	0
Scotiabank Sud Americano	0,00	0,00	0,00	62,54	9,02	0,00	14,66	0,00	13,78	0,00	100,00	13,26	3.070
Banco del Estado de Chile	0,00	33,94	28,64	10,63	6,17	2,95	12,83	3,80	0,84	0,00	100,00	5,94	73.661
Sucursales de bancos extranjeros	0,00	6,38	47,35	34,64	9,11	2,46	0,06	0,00	0,00	0,00	100,00	1,00	25.839
Banco de la Nación Argentina	0,00	0,00	0,00	0,00	0,00	0,00	0,00	0,00	0,00	0,00	0,00	0,00	0
Banco do Brasil S.A.	0,00	0,00	0,00	0,00	0,00	0,00	0,00	0,00	0,00	0,00	0,00	0,00	0
BankBoston N. A.	0,00	4,84	55,41	29,65	7,22	2,88	0,00	0,00	0,00	0,00	100,00	1,00	22.054
Citibank N.A.	0,00	15,35	0,40	63,70	20,13	0,00	0,40	0,00	0,00	0,03	100,00	0,94	3.785
JP Morgan Chase Bank	0,00	0,00	0,00	0,00	0,00	0,00	0,00	0,00	0,00	0,00	0,00	0,00	0
The Bank of Tokyo-Mitsubishi Ltd.	0,00	0,00	0,00	0,00	0,00	0,00	0,00	0,00	0,00	0,00	0,00	0,00	0
Sistema Financiero	0,19	28,96	28,73	29,20	7,57	2,39	2,12	0,58	0,20	0,08	100,00	1,81	1.189.452

**ESTRUCTURA DE CLASIFICACION DE RIESGO DE LAS COLOCACIONES COMERCIALES EVALUADAS
INDIVIDUALMENTE AL 31 DE MARZO DE 2004(*)**

INSTITUCIONES FINANCIERAS	A1	A2	A3	B	C1	C2	C3	C4	D1	D2	TOTAL	PROVISIONES DE COLOCACIONES COMERCIALES EVAL. INDIVIDUAL (%)	MONTO COLOCACIONES COMERCIALES EVAL. INDIVIDUAL (MM\$)
Bancos establecidos en Chile	4,79	38,78	25,20	22,06	5,11	1,60	0,98	0,53	0,46	0,47	100,00	1,80	17.329.822
ABN Amro Bank (Chile)	0,54	0,00	1,58	92,59	1,92	2,84	0,06	0,00	0,00	0,46	100,00	1,04	183.368
Banco Bice	4,73	37,50	18,43	33,27	3,46	0,37	1,54	0,01	0,19	0,49	100,00	1,53	776.310
Banco Bilbao Vizcaya Argentina, Chile	11,63	62,23	9,44	8,77	5,23	0,69	1,10	0,47	0,36	0,09	100,00	1,15	1.267.162
Banco Conosur	0,00	0,00	0,00	0,00	0,00	0,00	0,00	0,00	0,00	0,00	0,00	0,00	0
Banco de Chile	4,23	27,28	27,10	30,90	4,54	1,94	1,33	1,14	0,77	0,76	100,00	2,71	4.399.642
Banco de Crédito e Inversiones	1,23	33,00	45,39	14,61	1,59	2,55	1,10	0,14	0,22	0,17	100,00	1,38	2.285.620
Banco del Desarrollo	4,68	7,72	11,88	43,47	22,72	4,77	2,38	1,66	0,66	0,06	100,00	3,03	844.888
Banco Fatabella	0,00	0,00	100,00	0,00	0,00	0,00	0,00	0,00	0,00	0,00	100,00	0,15	57
Banco Internacional	0,00	19,15	47,49	17,47	14,03	0,38	0,28	0,10	0,63	0,49	100,00	1,71	115.767
Banco Monex	0,00	0,00	0,00	83,35	16,65	0,00	0,00	0,00	0,00	0,00	100,00	0,96	1.291
Banco Ripley	43,80	0,00	14,25	41,01	0,39	0,00	0,02	0,53	0,00	0,00	100,00	0,67	6.199
Banco Santander-Chile	6,87	66,75	10,05	9,94	3,80	0,89	0,57	0,23	0,22	0,68	100,00	1,30	4.114.738
Banco Security	4,39	54,86	25,13	10,39	2,65	0,87	0,50	0,34	0,64	0,21	100,00	1,33	813.918
Corpbanca	0,30	3,13	60,92	27,97	4,82	1,52	0,23	0,17	0,83	0,10	100,00	1,60	1.559.945
Deutsche Bank Chile	0,00	0,00	0,00	100,00	0,00	0,00	0,00	0,00	0,00	0,00	100,00	1,00	3.851
Dresdner Bank Latinamerika	0,70	5,76	21,25	55,45	12,22	0,95	1,86	1,17	0,20	0,45	100,00	2,23	182.831
HNS Banco	0,00	15,25	11,78	30,69	34,63	3,20	2,35	0,15	1,05	0,90	100,00	3,52	41.553
HSBC Bank Chile	19,06	14,27	22,62	28,67	13,50	0,62	0,14	1,08	0,00	0,02	100,00	1,19	116.039
Scotiabank Sud Americano	6,90	52,60	12,60	19,08	6,40	0,80	0,58	0,00	0,16	0,87	100,00	1,45	616.643
Banco del Estado de Chile	14,50	31,28	34,09	12,92	4,84	0,41	1,06	0,42	0,41	0,08	100,00	1,21	1.833.902
Sucursales de bancos extranjeros	4,92	14,22	32,12	28,61	14,97	1,62	1,32	0,10	1,66	0,47	100,00	2,63	868.483
Banco de la Nación Argentina	43,67	0,00	12,83	38,46	3,87	0,59	0,12	0,10	0,12	0,24	100,00	0,58	15.352
Banco do Brasil S.A.	0,00	19,34	33,68	11,73	29,87	0,06	0,20	0,11	4,67	0,34	100,00	4,36	26.990
BankBoston N.A.	9,93	16,13	29,00	24,38	14,97	1,42	0,27	0,06	3,37	0,47	100,00	3,57	299.108
Citibank N.A.	0,69	10,83	35,73	33,26	14,14	1,96	2,13	0,13	0,61	0,51	100,00	2,16	495.075
JP Morgan Chase Bank	0,00	26,29	52,55	21,16	0,00	0,00	0,00	0,00	0,00	0,00	100,00	0,13	5.709
The Bank of Tokyo-Mitsubishi Ltd.	11,24	56,79	4,80	2,12	25,05	0,00	0,00	0,00	0,00	0,00	100,00	0,63	26.249
Sistema Financiero	5,69	37,03	26,32	21,51	5,52	1,49	1,00	0,50	0,51	0,44	100,00	1,78	20.032.207

Nota:
(*) Las colocaciones comerciales comprenden la suma de los créditos comerciales y los contratos de leasing comerciales.

**SOCIEDADES EVALUADORAS
DE LAS INSTITUCIONES FINANCIERAS**

**ANTECEDENTES GENERALES SOBRE SOCIEDADES EVALUADORAS
DE INSTITUCIONES FINANCIERAS
MARZO 2004**

**FELLER-RATE
CLASIFICADORA DE RIESGO LTDA.**
www.fellerate.cl

Gerente General
Domicilio

Alvaro Feller Schleyer
Isidora Goyenechea 3621, piso 11
Las Condes, Santiago
18.10.88

Fecha de autorización

**FITCH CHILE
CLASIFICADORA DE RIESGO LTDA.**
www.fitchratings.cl

Gerente General
Domicilio

Hernán Cheyre Valenzuela
Avda. El Golf 99, of. 802
Las Condes, Santiago
14.12.88

Fecha de autorización

**CLASIFICADORA DE RIESGO
HUMPHREYS LTDA.**
www.humphreys.cl

Representante legal
Domicilio

Alejandro Sierra Mujica
Providencia 199, piso 6
Providencia, Santiago
14.09.00

Fecha de autorización

VARIACION DE LA CLASIFICACION DE RIESGO EN EL TRIMESTRE
Período: enero-marzo 2004

En el trimestre enero-marzo 2004, no hubo variaciones en la clasificación de riesgo de los instrumentos.

NUEVAS CLASIFICACIONES DE INSTRUMENTOS EN EL TRIMESTRE

SOCIEDAD EMISORA	Instrumento	Serie	Clasificación	Firma Clasificadora
Banco Bilbao Vizcaya Argentaria, Chile	Bonos subordinados	A	A+ AA-	Feller Rate Humphreys
COOPEUCH	Bonos ordinarios	A1, A2	A+ A+	Feller Rate Fitch Chile

CLASIFICACION DE INSTRUMENTOS DE OFERTA PUBLICA MARZO 2004

I. INSTITUCIONES FINANCIERAS

SOCIEDAD EMISORA	FITCH-CHILE	FELLER RATE	HUMPHREYS
ABN AMRO Bank (Chile)			
Depósitos a plazo hasta 1 año	Nivel 1	Nivel 1+	
Depósitos a plazo a más de 1 año	AA	AA+	
Banco Bice (1)			
Depósitos a plazo hasta 1 año	Nivel 1	Nivel 1+	
Depósitos a plazo a más de 1 año	AA	AA	
Letras de crédito	AA+	AA	
Bonos ordinarios	AA	AA	
Bonos subordinados	AA-	AA-	
Banco Bilbao Vizcaya Argentaria, Chile			
Depósitos a plazo hasta 1 año		Nivel 1+	Nivel 1
Depósitos a plazo a más de 1 año		AA-	AA
Letras de crédito		AA-	AA
Bonos ordinarios		AA-	AA
Bonos subordinados		A+	AA-
Acciones		1ª clase Nivel 3	1ª clase Nivel 3
Banco Conosur			
Depósitos a plazo hasta 1 año	Nivel 2	Nivel 1+	
Depósitos a plazo a más de 1 año	BBB+	AA-	
Bonos subordinados	BBB	A+	
Banco de Chile (2)			
Depósitos a plazo hasta 1 año	Nivel 1	Nivel 1+	
Depósitos a plazo a más de 1 año	AA+	AA+	
Letras de crédito	AA+	AA+	
Bonos	AA+	AA+	
Bonos subordinados	AA	AA	
Acciones	1ª clase Nivel 2	1ª clase Nivel 2	
Banco de Crédito e Inversiones			
Depósitos a plazo hasta 1 año	Nivel 1	Nivel 1+	
Depósitos a plazo a más de 1 año	AA	AA	
Letras de crédito	AA+	AA	
Bonos ordinarios	AA	AA	
Línea de Bonos	AA	AA	
Bonos subordinados	AA-	AA-	
Acciones A	1ª clase Nivel 2	1ª clase Nivel 2	
Banco de la Nación Argentina			
Depósitos a plazo hasta 1 año	Nivel 3		Nivel 4
Depósitos a plazo a más de 1 año	BB+		BB

(1) Incluye la serie de bonos Y6 de Bice Leasing S.A., filial absorbida por el banco.

(2) Incluye las series de bonos AE y AG de Banedwards Sogeleasing, filial absorbida por el banco.

SOCIEDAD EMISORA	FITCH-CHILE	FELLER RATE	HUMPHREYS
Banco del Desarrollo (3)			
Depósitos a plazo hasta 1 año	Nivel 2	Nivel 2	
Depósitos a plazo a más de 1 año	A	A-	
Letras de crédito	A+	A-	
Bonos ordinarios	A	A-	
Bonos subordinados	BBB+	BBB+	
Banco del Estado de Chile			
Depósitos a plazo hasta 1 año	Nivel 1	Nivel 1+	
Depósitos a plazo a más de 1 año	AA+	AA+	
Letras de crédito	AA+	AA+	
Bonos ordinarios	AA+	AA+	
Bonos subordinados	AA	AA	
Banco do Brasil S.A.			
Depósitos a plazo hasta 1 año	Nivel 2	Nivel 2	
Depósitos a plazo a más de 1 año	BBB	BBB	
Banco Falabella			
Depósitos a plazo hasta 1 año	Nivel 1	Nivel 1+	
Depósitos a plazo a más de 1 año	A+	AA-	
Letras de crédito	A+	AA-	
Banco Internacional			
Depósitos a plazo hasta 1 año	Nivel 2	Nivel 2	
Depósitos a plazo a más de 1 año	A-	A-	
Letras de crédito	A	A-	
Banco Monex			
Depósitos a plazo hasta 1 año	Nivel 2	Nivel 2	
Depósitos a plazo a más de 1 año	BBB	BBB+	
Banco Ripley			
Depósitos a plazo hasta 1 año	Nivel 2	Nivel 2	
Depósitos a plazo a más de 1 año	A-	A-	
Letras de crédito	A-	A-	
Banco Santander-Chile			
Depósitos a plazo hasta 1 año	Nivel 1	Nivel 1+	
Depósitos a plazo a más de 1 año	AA+	AA+	
Letras de crédito	AA+	AA+	
Bonos ordinarios (4)	AA+	AA+	
Bonos subordinados (5)	AA	AA	
Acciones A	1ª Clase Nivel 2	1ª Clase Nivel 2	
Banco Security (6)			
Depósitos a plazo hasta 1 año	Nivel 1	Nivel 1+	
Depósitos a plazo a más de 1 año	AA-	AA-	
Letras de crédito	AA	AA-	
Bonos ordinarios	AA-	AA-	
Bonos subordinados	A+	A+	

(3) Incluye las series de bonos B y C de Bandedesarrollo Leasing S.A., filial absorbida por el banco.

(4) Incluye la serie de bonos F2, G1, G2, del Banco Santiago, que a contar del 1° de agosto de 2002, se fusionó con el Banco Santander.

(5) Incluye la serie de bonos subordinados BSTGD1 a D3, BSTGE1 a GE3, C, E del Banco Santiago, que a contar del 1° de agosto de 2002, se fusionó con el Banco Santander.

(6) Incluye las series de bonos BSECL-SL4 a SL6 de Security Leasing S.A., filial absorbida por el banco.

SOCIEDAD EMISORA	FITCH-CHILE	FELLER RATE	HUMPHREYS
BankBoston N.A.			
Depósitos a plazo hasta 1 año	Nivel 1	Nivel 1+	
Depósitos a plazo a más de 1 año	AA-	AA	
Letras de crédito	AA	AA	
Citibank N.A.			
Depósitos a plazo hasta 1 año	Nivel 1	Nivel 1+	
Depósitos a plazo a más de 1 año	AA+	AA+	
Letras de crédito	AA+	AA+	
Bonos ordinarios	AA+	AA+	
Corpbanca			
Depósitos a plazo hasta 1 año	Nivel 1	Nivel 1+	
Depósitos a plazo a más de 1 año	AA-	AA-	
Letras de crédito	AA-	AA-	
Bonos subordinados	A+	A+	
Acciones	1ª clase Nivel 2	1ª clase Nivel 2	
Deutsche Bank (Chile)			
Depósitos a plazo hasta 1 año	Nivel 1	Nivel 1+	
Depósitos a plazo a más de 1 año	AA+	AA+	
Dresdner Bank Lateinamerika			
Depósitos a plazo hasta 1 año	Nivel 1	Nivel 1+	
Depósitos a plazo a más de 1 año	AA	AA	
HNS Banco			
Depósitos a plazo hasta 1 año	Nivel 2		Nivel 2
Depósitos a plazo a más de 1 año	A-		A-
HSBC Bank Chile			
Depósitos a plazo hasta 1 año	Nivel 1	Nivel 1+	
Depósitos a plazo a más de 1 año	AA	AA+	
JP Morgan Chase Bank			
Depósitos a plazo hasta 1 año	Nivel 1	Nivel 1+	
Depósitos a plazo a más de 1 año	AA+	AA+	
Scotiabank Sud Americano			
Depósitos a plazo hasta 1 año	Nivel 1	Nivel 1	
Depósitos a plazo a más de 1 año	AA-	A+	
Letras de crédito	AA	A+	
Bonos subordinados	A+	A	
Acciones A	1ª clase Nivel 3	1ª clase Nivel 4	
The Bank of Tokyo-Mitsubishi Ltd.			
Depósitos a plazo hasta 1 año	Nivel 1	Nivel 1+	
Depósitos a plazo a más de 1 año	AA-	AA-	

Nota:

La clasificación asignada a los bonos bancarios corresponde a la de todas las series emitidas por la entidad.

II. SOCIEDADES FILIALES: EMPRESAS DE LEASING

SOCIEDAD EMISORA	FITCH-CHILE	FELLER RATE	HUMPHREYS
Santiago Leasing S.A. Bonos/Series SEC, SFB, SGA a SGC	AA+	AA+	
Sudameris Leasing Bonos/Serie A, B	A	A-	

III. OTRAS INSTITUCIONES

SOCIEDAD EMISORA	FITCH-CHILE	FELLER RATE	HUMPHREYS
S.M. Chile S.A.			
Acciones A	2ª clase	2ª clase	
Acciones B	1ª clase Nivel 2	1ª clase Nivel 2	
Acciones D	1ª clase Nivel 2	1ª clase Nivel 3	
Acciones E	1ª clase Nivel 2	1ª clase Nivel 3	

COOPEUCH			
Depósitos a plazo hasta 1 año	Nivel 1	Nivel 1	
Depósitos a plazo a más de 1 año	A+	A+	
Bonos ordinarios	A+	A+	

DESCRIPCION DE LAS CATEGORIAS DE CLASIFICACION

CATEGORIAS DE CLASIFICACION PARA LOS TITULOS REPRESENTATIVOS DE DEUDA

Categorías de clasificación de títulos de deuda de largo plazo

Categoría AAA	Corresponde a aquellos instrumentos que cuentan con la más alta capacidad de pago del capital e intereses en los términos y plazos pactados, la cual no se vería afectada en forma significativa ante posibles cambios en el emisor, en la industria a que pertenece o en la economía.
Categoría AA	Corresponde a aquellos instrumentos que cuentan con una muy alta capacidad de pago del capital e intereses en los términos y plazos pactados, la cual no se vería afectada en forma significativa ante posibles cambios en el emisor, en la industria a que pertenece o en la economía.
Categoría A	Corresponde a aquellos instrumentos que cuentan con una buena capacidad de pago del capital e intereses en los términos y plazos pactados, pero ésta es susceptible de deteriorarse levemente ante posibles cambios en el emisor, en la industria a que pertenece o en la economía.
Categoría BBB	Corresponde a aquellos instrumentos que cuentan con una suficiente capacidad de pago del capital e intereses en los términos y plazos pactados, pero ésta es susceptible de debilitarse ante posibles cambios en el emisor, en la industria a que pertenece o en la economía.
Categoría BB	Corresponde a aquellos instrumentos que cuentan con capacidad para el pago del capital e intereses en los términos y plazos pactados, pero ésta es variable y susceptible de deteriorarse ante posibles cambios en el emisor, en la industria a que pertenece o en la economía, pudiendo incurrirse en retraso en el pago de intereses y del capital.
Categoría B	Corresponde a aquellos instrumentos que cuentan con el mínimo de capacidad para el pago del capital e intereses en los términos y plazos pactados, pero ésta es muy variable y susceptible de deteriorarse ante posibles cambios en el emisor, en la industria a que pertenece o en la economía, pudiendo incurrirse en pérdida de intereses y capital.
Categoría C	Corresponde a aquellos instrumentos que no cuentan con una capacidad de pago suficiente para el pago del capital e intereses en los términos y plazos pactados, existiendo alto riesgo de pérdida de capital e intereses.
Categoría D	Corresponde a aquellos instrumentos que no cuentan con una capacidad de pago suficiente para el pago del capital e intereses en los términos y plazos pactados, y que presentan incumplimiento efectivo de pago de intereses o capital, o requerimiento de quiebra en curso.
Categoría E	Corresponde a aquellos instrumentos cuyo emisor no posee información suficiente o no tiene información representativa para el período mínimo exigido para la clasificación, y además no existen garantías suficientes.

Categorías de clasificación de títulos de deuda de corto plazo

Nivel 1 (N-1)	Corresponde a aquellos instrumentos que cuentan con una muy alta capacidad de pago del capital e intereses en los términos y plazos pactados, la cual no se vería afectada en forma significativa ante posibles cambios en el emisor, en la industria a que pertenece o en la economía.
Nivel 2 (N-2)	Corresponde a aquellos instrumentos que cuentan con una buena capacidad de pago del capital e intereses en los términos y plazos pactados, pero ésta es susceptible de deteriorarse levemente ante posibles cambios en el emisor, en la industria a que pertenece o en la economía.
Nivel 3 (N-3)	Corresponde a aquellos instrumentos que cuentan con suficiente capacidad de pago del capital e intereses en los términos y plazos pactados, pero ésta es susceptible de debilitarse ante posibles cambios en el emisor, en la industria a que pertenece o en la economía.
Nivel 4 (N-4)	Corresponde a aquellos instrumentos cuya capacidad de pago del capital e intereses en los términos y plazos pactados no reúne los requisitos para clasificar en los niveles N-1, N-2 o N-3.
Nivel 5 (N-5)	Corresponde a aquellos instrumentos cuyo emisor no posee información representativa para el período mínimo exigido para la clasificación, y además no existen garantías suficientes.

Adicionalmente, se han establecido las siguientes subcategorías para los instrumentos de deuda que están clasificados en las categorías comprendidas entre AA y BB, para los títulos de largo plazo, y entre los niveles 1 al 3, para los títulos de corto plazo:

- (+) Para aquellos títulos de deuda con un menor riesgo relativo dentro de la categoría.
- (-) Para aquellos títulos de deuda con un mayor riesgo relativo dentro de la categoría.

CATEGORIAS DE CLASIFICACION PARA LOS TITULOS REPRESENTATIVOS DE CAPITAL

Primera Clase Nivel 1	Corresponde a aquellos títulos accionarios que presentan una excelente combinación de solvencia y estabilidad en la rentabilidad del emisor y volatilidad de sus retornos.
Primera Clase Nivel 2	Corresponde a aquellos títulos accionarios que presentan una muy buena combinación de solvencia y estabilidad en la rentabilidad del emisor y volatilidad de sus retornos.
Primera Clase Nivel 3	Corresponde a aquellos títulos accionarios que presentan una buena combinación de solvencia y estabilidad en la rentabilidad del emisor y volatilidad de sus retornos.

Primera Clase Nivel 4	Corresponde a aquellos títulos accionarios que presentan una razonable combinación de solvencia y estabilidad en la rentabilidad del emisor y volatilidad de sus retornos.
Segunda Clase	Corresponde a aquellos títulos accionarios que presentan una inadecuada combinación de solvencia y estabilidad en la rentabilidad del emisor y volatilidad de sus retornos.
Sin Información Suficiente	Corresponde a aquellos títulos accionarios para los cuales no se dispone de información suficiente como para ser clasificados de acuerdo con los procedimientos de clasificación.

**SOCIEDADES FILIALES
Y DE APOYO AL GIRO**

ANTECEDENTES GENERALES SOBRE SOCIEDADES FILIALES Y DE APOYO AL GIRO. MARZO 2004

I. SOCIEDADES FILIALES

EMPRESAS DE LEASING	PROPIEDAD %	ACCIONISTAS	DIRECTIVOS	FECHA DE AUTORIZACION
SANTIAGO LEASING S.A.	99,5040 0,4960	BANCO SANTANDER-CHILE SANTANDER INVERSIONES S.A.	Presidente: Fernando Cañas B. Gerente General: Jorge Espinoza M.	23.10.87
SUDAMERIS LEASING S.A.	95,0000 5,0000	BANCO DEL DESARROLLO BANDESARROLLO ASES. FINANC.	Presidente: Sergio Fernández A. Gerente General: Roberto Urzúa L.	23.06.93

SOCIEDADES DE LEASING INMOBILIARIAS	PROPIEDAD %	ACCIONISTAS	DIRECTIVOS	FECHA DE AUTORIZACION
BANDESARROLLO SOC. DE LEASING INMOBILIARIO S.A.	99,6400 0,3600	BANCO DEL DESARROLLO BANDESARROLLO S.A. ASES. FINANCIERAS	Presidente: Juan Etchegaray A. Gerente General: Luis Alvarez J.	21.01.97
BBVA SOCIEDAD DE LEASING INMOBILIARIO BHIF S.A.	97,4900 2,5100 0,3300	BBVA BANCO BHIF CONAVICOOP HABITACOOP LTDA.	Presidente: Ramón Monell V. Gerente General: Eduardo Boizard P.	02.10.96

EMPRESAS DE ASESORIAS FINANCIERAS	PROPIEDAD %	ACCIONISTAS	DIRECTIVOS	FECHA DE AUTORIZACION
SCOTIA SUD AMERICANO ASESORIA FINANCIERA LTDA.	99,0000 1,0000	BANCO SUD AMERICANO SUD AMERICANO CORRED. DE BOLSA S.A.	Sin información Gerente General: Mauricio Danus	02.09.92
BANCHILE ASESORIA FINANCIERA S.A.	99,9400 0,0600	BANCO DE CHILE SOC. INV. EL NORTE Y EL ROSAL	Presidente: Gonzalo Menéndez D. Gerente General: Jaime Barriga S.	28.09.88
BANDESARROLLO MICROEMPRESAS A. F. DE INTERES SOCIAL S.A.	99,0000 1,0000	BANCO DEL DESARROLLO BANDESARROLLO S.A. ASESORIA FINANCIERA	Presidente: Mauricio Rojas M. Gerente General: Alvaro Retamales C.	22.04.94
BANDESARROLLO S.A. ASESORIA FINANCIERA	99,0000 1,0000	BANCO DEL DESARROLLO SOC. E INVERS. NORTE SUR	Presidente: Francois Edant Gerente General: Renato Ormeño C.	15.03.89
BANDESARROLLO SERVIPYME S.A.	52,3200 41,1700 6,5100	BANCO DEL DESARROLLO C Y R ASESORIA E INVERSIONES S.A. MARTINIC MEDEL SERGIO	Presidente: Mauricio Ramos B. Gerente General: Marcos Mahave C .	17.12.01
BANCOESTADO MICROEMPRESAS S.A.	99,9000 0,1000	BANCO DEL ESTADO DE CHILE BANESTADO CORREDORES DE BOLSA S.A.	Presidente: Jaime Pizarro T. Gerente General: María Soledad Ovando G.	01.07.96
BCI ASESORIA FINANCIERA S.A.	99,0000 1,0000	BANCO DE CREDITO E INVERSIONES BCI CORREDORES DE BOLSA S.A.	Presidente: Mario Gómez D. Gerente General: Benjamín Vargas A.	23.09.92
BBVA ASESORIAS FINANCIERAS S.A.	98,6020 1,3980	BBVA BANCO BHIF INVERSIONES Y CAPITALIZACIONES S.A.	Presidente: Ramón Monell V. Representante legal: Alejandro Bertrand D.	18.11.87
CORP ASESORIAS FINANCIERAS S.A.	99,9900 0,0100	CORPBANCA S.A. CORP CORREDORES DE BOLSA S.A.	Presidente: Cristián Schiessler G. Gerente General: Roberto Baraona U.	09.01.92

ADMINISTRADORAS DE (*) FONDOS MUTUOS	PROPIEDAD %	ACCIONISTAS	DIRECTIVOS	FECHA DE AUTORIZACION
SCOTIA SUD AMERICANO S.A. ADMINISTRADORA DE FONDOS MUTUOS	99,0000 1,0000	SCOTIABANK SUD AMERICANO SCOTIA SUD AMERICANO CORRED. DE BOLSA S.A.	Presidente: Fraser Macdonald Gerente General: Ivonne Merino S.	24.01.92
BCI ADMINISTRADORA DE FONDOS MUTUOS S.A.	99,9000 0,1000	BANCO DE CREDITO E INVERSIONES BCI CORREDORES DE BOLSA S.A.	Sin información Gerente General: Jorge Farah	23.12.87
CORP ADMINISTRADORA DE FONDOS MUTUOS S.A.	99,0000 0,1000	CORPBANCA CORP ASESORIAS FINANCIERAS S.A.	Presidente: Cristián Canales P. Gerente General: Pedro Silva Y.	02.08.96

ADMINISTRADORA (*) GENERAL DE FONDOS	PROPIEDAD %	ACCIONISTAS	DIRECTIVOS	FECHA DE AUTORIZACION
BANCHILE ADMINISTRADORA GENERAL DE FONDOS S.A.	99,9800 0,0200	BANCO DE CHILE BANCHILE ASES. FINANCIERA S.A.	Presidente: Gonzalo Menéndez D. Gerente General : Andrés Lagos V.	15.05.02
BANDESARROLLO ADMINISTRADORA GENERAL DE FONDOS S.A.	99,0000 1,0000	BANCO DEL DESARROLLO BANDESARROLLO S.A. ASES. FINANCIERAS	Presidente: Andrés Joannon Gerente General: Favio Valdivieso R.	03.04.02
SANTANDER S.A. ADMINISTRADORA GENERAL DE FONDOS	99,9635 0,03459 0,0019	BANCO SANTIAGO SANTIAGO LEASING S.A. SANTIAGO ASES. FINANCIERAS LTDA.	Sin información Gerente General: Jaime Munita V.	24.01.02
BANCOESTADO S.A. ADMINISTRADORA GENERAL DE FONDOS	99,9900 0,01	BANCO DEL ESTADO DE CHILE BANESTADO LEASING S.A.	Presidente: Sebastián del Campo Gerente General: Sergio E. Essman	
SECURITY ADMINISTRADORA GENERAL DE FONDOS S.A.	99,99 0,01	BANCO SECURITY INVERSIONES SEGUROS SECURITY LTDA.	Sin Información	31.10.03
BBVA ADMINISTRADORA GENERAL DE FONDOS S.A.	99,9	BBVA BANCO BHIF	Presidente: Ramón Monell V. Gerente General: Ian Couso W.	30.04.03
BICE DREYFUS ADMINISTRADORA GENERAL DE FONDOS S.A.	51	BANCO BICE	Presidente: Juan Carlos Eyzaguirre Gerente General: Michele Silvestro L.	20.11.03

Nota:

(*) Sociedades supervisadas por S.V.S.

AGENTES DE VALORES (*)	PROPIEDAD %	ACCIONISTAS	DIRECTIVOS	FECHA DE AUTORIZACION
CITIBANK AGENCIA DE VALORES S.A.	99,9000 0,1000	CITIBANK N.A. AGENCIA EN CHILE CITINVESTMENT CHILE LIMITED	Presidente: Christian González Gerente General: Daniel Espinoza U.	25.09.91
SANTANDER S.A. AGENTE DE VALORES	99,0400 0,9600	BANCO SANTANDER-CHILE SANTANDER CHILE HOLDING SA.	Gerente General: Fred Meller S.	25.09.91
SUDAMERIS AGENCIA DE VALORES S.A.	95,0000 5,0000	BANCO DESARROLLO BANDESARROLLO AS. FINANC.	Presidente: Juan Luis Dietert H. Gerente General: Juan Pedro Flores P.	12.12.88
MONEX AGENCIA DE VALORES S.A.	37,5000 0,3800 0,3800 61,7300	JAQUES ERGAS B. KURT HERZKO M. DESIDERIO SILVA B. BANCO MONEX	Presidente: Jacques Ergas B. Gerente General: Kurt Herzko M.	17.07.03

CORREDORES DE BOLSA (*)	PROPIEDAD %	ACCIONISTAS	DIRECTIVOS	FECHA DE AUTORIZACION
BANCHILE CORREDORES DE BOLSA S.A.	99,6800 0,0100 0,3100	BANCO DE CHILE RICARDO DELL'ORTO B. BANCHILE ASESORIA FINANCIERA S.A.	Presidente: Segismundo Schulin-Zeuthen S. Gerente General: Francisco Armanet R.	06.12.89
BANCOESTADO S.A. CORREDORES DE BOLSA	99,9900 0,0100	BANCO DEL ESTADO DE CHILE SOC. DE INV. PREV. S.A.	Presidente: Antonio Bertrand H. Gerente General: Edgardo Cabañas C.	24.04.89
BCI CORREDORES DE BOLSA S.A.	99,9500 0,0500	BANCO DE CREDITO E INVERSIONES S.A. BCI ASESORIA FINANCIERA S.A.	Presidente: Carlos Spoerer U. Gerente General: Rodrigo Amezaga C.	16.07.87
BBVA CORREDORES DE BOLSA S.A.	99,2000 0,8000	BBVA BANCO BHIF BHIF ASES. Y SERVICIOS FINANCIEROS S.A.	Presidente: Carlos Area U. Gerente General: Frank Leighton C.	16.04.93
BICE CORREDORES DE BOLSA S.A.	99,9900 0,0100	BANCO BICE BICECORP S.A.	Presidente: René Lehuedé F. Gerente General: Ramiro Fernández Z.	04.08.87
CORP. CORREDORES DE BOLSA S.A.	99,9900 0,0100	CORPBANCA CORP ASESORIAS FINANCIERAS S.A.	Gerente General: Carlos Ubeda P.	02.11.94
SANTIAGO CORREDORES DE BOLSA LTDA.	99,1910 0,7590 0,5000	BANCO SANTANDER SANTIAGO LEASING S.A. CORREDORES DE SEG. SANTANDER LTDA.	Gerente General: Francisco Peñafiel R.	08.10.87
SCOTIA SUD AMERICANO CORREDORES DE BOLSA S.A.	99,8200 0,1800	SCOTIABANK SUD AMERICANO NOVA SCOTIA INVERSIONES LTDA.	Presidente: Joaquín Lagos G. Gerente General: Luis Silva B.	25.10.89
VALORES SECURITY S.A. CORREDORES DE BOLSA	99,9000 0,1000	BANCO SECURITY S.A. FACTORING SECURITY S.A.	Presidente: Ramón Eluchans O. Gerente General: Nicolás Ugarte B.	26.08.91

Nota:

(*) Sociedades supervisadas por S.V.S.

CORREDORES DE SEGUROS (*)	PROPIEDAD %	ACCIONISTAS	DIRECTIVOS	FECHA DE AUTORIZACION
BANCHILE CORR. DE SEG. (1) LTDA.	99,7495 0,2505	BANCO DE CHILE BANCHILE ASESORIA FINANCIERA S.A.	Sin información Gerente General: José Miguel Undurraga	08.07.98
BANCOESTADO CORR. DE SEG. LTDA.	99,9000 0,1000	BANCO DEL ESTADO DE CHILE BANESTADO MICROEMP. A.F.	Gerente General: Fernando Silva S.	22.09.99
BANKBOSTON CORR. DE SEG. LTDA.	99,9000 0,1000	BANKBOSTON NATIONAL ASSOCIATION THE EAGLE CORPORATION	Gerente General: Jorge Stoltze B.	07.04.99
BCI CORR. DE SEG. S.A.	99,0000 1,0000	BANCO DE CREDITO E INVERSIONES BCI ASESORIAS FINANCIERAS S.A.	Presidente: No informa Gerente General: Lily Justiniano B.	14.08.98
BICE CORR. DE SEG. LTDA.	99,9000 0,1000	BANCO BICE CIA. DE INV. BICE CHILECONSULT S.A.	Sin información Representante Legal: Rafael Trejo V.	20.07.99
BBVA CORR. TEC. DE SEG. LTDA.	99,9000 0,1000	BBVA CHILE BHIF ASES. Y SERVICIOS FINANCIEROS S.A.	Gerente General: Ricardo P. Rosenbaum	24.08.98
CITIBANK CORR. DE SEG. LTDA.	99,9000 0,1000	CITIBANK N.A. AGENCIA EN CHILE CITINVESTMENT CHILE LIMITED	Gerente General: Roberto Larenas P.	29.01.99
GENERA CORR. DE SEG. LTDA.	99,9830 0,0170	BANCO CONOSUR DERSA S.A.	Gerente General: Jorge Larroucau D.	16.11.98
CORP CORR. DE SEG. S.A.	99,9900 0,0100	CORPBANCA CORP ASESORIAS FINANCIERAS S.A.	Gerente General: Roberto Vergara K.	30.09.98
SANTANDER SANTIAGO CORR. DE SEGUROS LTDA.	99,9900 0,0100	BANCO SANTANDER-CHILE SOINCE S.A.	Gerente General: Raimundo Gatica P.	26.06.98
SCOTIA SUD AMERICANO CORR. DE SEG. LTDA.	99,9000 0,1000	SCOTIABANK SUD AMERICANO SCOTIA SUD AMERICANO CORR. DE BOLSA S.A.	Gerente General: María Aranda R.	02.11.98

SOCIEDADES DE COBRANZA	PROPIEDAD %	ACCIONISTAS	DIRECTIVOS	FECHA DE AUTORIZACION
CIA. DE NORMALIZACION DE CREDITOS NORMALIZA S.A.	99,0000 1,0000	BANCO DE CREDITO E INVERSIONES BCI CORREDOR DE BOLSA S.A.	Presidente: Nicolás Diban S. Gerente General: Galo Bertrán R.	26.06.98
BANCOESTADO SERVICIOS DE COBRANZA S.A.	99,9000 0,1000	BANCOESTADO BANCOESTADO CORREDORES DE BOLSA	Presidente: Arnoldo Courard B. Gerente General: Guillermo González C.	01.08.99
SOCOFIN S.A.	99,0000 1,0000	BANCO DE CHILE BANCHILE ASESORIAS FINANCIERAS S.A.	Presidente: Gonzalo Menéndez D. Gerente General: Mario Sandoval H.	03.05.02

SOCIEDADES DE FACTORING	PROPIEDAD %	ACCIONISTAS	DIRECTIVOS	FECHA DE AUTORIZACION
BANCHILE FACTORING S.A.	99,5200 0,4800	BANCO DE CHILE BANCHILE ASESORIA FINANCIERA S.A..	Presidente: Rodrigo Manubens M. Gerente General: Eduardo Ebensperger O.	23.10.98
BCI FACTORING S.A.	99,9700 0,0300	BANCO DE CREDITO E INVERSIONES BCI CORREDOR DE BOLSA S.A.	Presidente: Lionel Olavarría L. Gerente General: Germán Acevedo C.	24.03.99
SCOTIA SUD AMERICANO FACTORING S.A.	99,9900 0,0100	SCOTIABANK SUD AMERICANO SCOTIA SUD AMERICANO CORR. DE BOLSA	Presidente: Vicent Molinario P. Gerente General: José Miguel Amenábar A.	18.12.98
BANDESARROLLO FACTORING S.A.	70,0000 15,0000 15,0000	BANCO DEL DESARROLLO INVERSIONES NORTE SUR S.A. INV. INVESTFIN S.A.	Presidente: Maximiliano Poblete Gerente General: Sergio García R.	23.01.04

SOCIEDADES SECURITIZADORAS (*)	PROPIEDAD %	ACCIONISTAS	DIRECTIVOS	FECHA DE AUTORIZACION
BCI SECURITIZADORA S.A.	99,9000 0,1000	BANCO BCI EMPRESAS JUAN YARUR S.A.C.	Presidente: Lionel Olavarría L. Gerente General: Juan Donoso C.	04.10.00
SANTANDER S.A. SOCIEDAD SECURITIZADORA	99,6400 0,3600	BANCO SANTANDER-CHILE S.A. SANTANDER INVERSIONES S.A.	Sin información Gerente General: María Paz Hidalgo	11.08.98
BANCHILE SECURITIZADORA S.A.	99,0000 1,0000	BANCO DE CHILE BANCHILE ASESORIA FINANCIERA S.A.	Presidente: Francisco Pérez M. Gerente General: José A. Vial C.	01.10.00

Nota:
(*) Sociedades supervisadas por S.V.S.

II. SOCIEDADES DE APOYO AL GIRO

REDES DE TRANSFERENCIAS ELECTRONICAS DE FONDOS	PROPIEDAD %	ACCIONISTAS	DIRECTIVOS	FECHA DE AUTORIZACION
GLOBALNET COMUNICACIONES FINANCIERAS S.A.	63,1579	BANCO DEL ESTADO DE CHILE	Presidente: Sebastián del Campo E. Gerente General: Iván León A.	10.12.93
	2,6316	BANA AGENCIA EN CHILE		
	2,6316	AMERICAN EXPRESS BANK LTD.		
	2,6316	BANCO DE LA NAC. ARGENTINA		
	2,6316	BANCO DO BRASIL S.A.		
	2,6316	COOPEUCH LTDA.		
	2,6316	BBVA BANCO BHIF		
	2,6316	HNS BANCO		
	2,6316	BANCO DEL DESARROLLO		
	2,6316	DRESDNER BANQUE NATIONALE DE PARIS		
	2,6316	BANCO CONOSUR		
	2,6316	HSBC BANK USA		
	2,6316	THE BANK OF TOKYO-MITSUBISHI		
	2,6316	BANCO SANTANDER-CHILE		
2,6316	INVERLINK INVERSIONES FINANCIERAS			
REDBANC S.A.	33,4300	BANCO SANTANDER-CHILE	Presidente: Jorge Díaz V. Gerente General: Miguel Leonvendagar V.	30.05.88
	25,4216	BANCO DE CHILE		
	12,7108	BANCO DE CREDITO E INVERSIONES		
	12,7108	SCOTIABANK SUD AMERICANO		
	12,7124	CITIBANK N.A.		
	2,5028	CORPBANCA		
	0,4996	BANCO INTERNACIONAL		
	0,0032	BBVA BANCO BHIF		
	0,0016	ABN AMRO BANK (Chile)		
	0,0016	BANCO BICE		
	0,0016	BANKBOSTON N.A.		
	0,0016	BANCO DEL DESARROLLO		
	0,0016	BANCO SECURITY		
	0,0016	THE CHASE MANHATTAN BANK N.A.		
SOCIEDAD INTERBANCARIA DE DEPOSITOS DE VALORES S.A.	17,5950	BANCO DE CHILE - EDWARDS	Presidente: Arturo Concha U. Gerente General: Alejandro Alarcón P.	21.01.93
	29,2897	BANCO SANTANDER-CHILE		
	9,2124	CITIBANK N.A.		
	6,7513	BBVA BANCO BHIF		
	6,2553	SCOTIABANK SUD AMERICANO		
	6,3827	BANCO DE CREDITO E INVERSIONES		
	5,4925	BANKBOSTON N.A.		
	3,9096	CORPBANCA		
	3,5971	BANCO SECURITY		
	2,8777	BANCO BICE		
	2,2093	BANCO DEL DESARROLLO		
	1,4389	BANCO INTERNACIONAL		
	1,4389	BANCO FALABELLA		
	1,2908	JP MORGAN CHASE		
	0,9681	HSBC BANK USA		
	0,6454	ABN AMRO BANK (Chile)		
0,6454	BANCO CONOSUR			

EMISORES U OPERADORES DE TARJETAS DE CREDITO	PROPIEDAD %	ACCIONISTAS	DIRECTIVOS	FECHA DE AUTORIZACION
OPERADORA DE TARJETAS DE CREDITO NEXUS S.A.	12,9030 25,8060 12,9030 12,9030 12,9030 9,6770	BANCO DE CREDITO E INVERSIONES BANCO DE CHILE SCOTIABANK SUD AMERICANO CORPBANCA BANCO DEL ESTADO DE CHILE BANCO SANTANDER-CHILE BBVA BANCO BHIF	Presidente: Mario Gaete H. Gerente General: Carlos Jhonson L	23.12.96
TRANSBANK S.A.	32,7145 17,4376 8,7188 8,7188 8,7188 8,7188 8,7188 6,2538 0,0001 0,0001 0,0000 0,0000 0,0000 0,0000 0,0000 0,0000 0,0000 0,0000 0,0000	BANCO SANTANDER-CHILE BANCO DE CHILE BANCO DE CREDITO E INVERSIONES CORP BANCA BANCO DEL ESTADO DE CHILE SCOTIABANK SUD AMERICANO CITIBANK N.A. BBVA BANCO BHIF BANCO CONOSUR TARJETAS DE CHILE JP MORGAN CHASE BANCO SECURITY BANCO FALABELLA ABN AMRO BANK (Chile) BANCO BICE BANKBOSTON N.A. BANCO DEL DESARROLLO BANCO INTERNACIONAL	Presidente: Roberto Bustos K. Gerente General: Felipe Brahm G.	21.04.89
EMPRESA DE TARJETAS INTELIGENTES S.A.	20,0000 26,6666 26,6666 13,3333 13,3333	CIA. DE TELECOMUNICACIONES S.A. BANCO SANTANDER-CHILE BANCO DE CHILE BANCO CREDITO E INVERSIONES SCOTIABANK SUD AMERICANO	Presidente: Juan Carlos Möller M. Gerente General: Alvaro Flores V.	05.07.00

SOCIEDADES RECAUDADORAS DE PAGO DE SERVICIOS	PROPIEDAD %	ACCIONISTAS	DIRECTIVOS	FECHA DE AUTORIZACION
SOCIEDAD DE RECAUDACION Y PAGOS DE SERVICIOS LIMITADA	50,0000 50,0000	BANCO DE CHILE BANCO DE CREDITO E INVERSIONES	Presidente: Mario Gómez D. Gerente General: Oscar Alvarez M.	29.12.89

SOCIEDADES PREEVALUADORAS	PROPIEDAD %	ACCIONISTAS	DIRECTIVOS	FECHA DE AUTORIZACION
BC I NEGOCIOS	99,0000 1,0000	BANCO DE CREDITO E INVERSIONES BCI CORRED. DE BOLSA S.A.	Presidente: Abraham Romero P. Gerente General: Pietro Krumpoeck Rojas	09.12.98
PROMARKET S.A.	99,0000 1,0000	BANCO DE CHILE BANCHILE ASESORIA FINANCIERA S.A.	Presidente: Christian Cámara L. Gerente General: Leopoldo Quintano E.	03.05.02

SOCIEDADES DE SERVICIOS DE PERSONAL	PROPIEDAD %	ACCIONISTAS	DIRECTIVOS	FECHA DE AUTORIZACION
BCI SERVICIOS DE PERSONAL S.A.	99,9000 0,1000	BANCO DE CREDITO E INVERSIONES BCI CORREDOR DE BOLSA S.A.	Presidente: Francisco Corral Q. Gerente General: Antonio Castañón F.	26.08.99

SOCIEDADES DE COMPENSACION AUTOMATICA	PROPIEDAD %	ACCIONISTAS	DIRECTIVOS	FECHA DE AUTORIZACION
CENTRO DE COMPENSACION AUTOMATIZADO S.A.	33,3300 33,3300 33,3300	BANCO DE CHILE BANCO DE CREDITO E INVERSIONES BANCO SANTANDER-CHILE	Presidente: Herman Neupert B. Gerente General: Julio Rettig Simken	14.05.99

SOC. DE SERVICIOS DE INTERACCION ELECTRONICA	PROPIEDAD %	ACCIONISTAS	DIRECTIVOS	FECHA DE AUTORIZACION
ARTIKOS CHILE S.A.	50,0000 50,0000	BANCO DE CHILE BANCO DE CREDITO E INVERSIONES	Presidente: Lionel Olavarria L. Gerente General: Hernán Herrera G.	04.01.01

SOC. DE SERVICIOS A CLIENTES	PROPIEDAD %	ACCIONISTAS	DIRECTIVOS	FECHA DE AUTORIZACION
BANCOESTADO CONTACTO 24 HORAS S.A.	99,9000 0,1000	BANCO DEL ESTADO DE CHILE BANESTADO SERVICIOS DE COBRANZA	No informa Gerente General: Enrique Schaub W.	17.07.01

EMISIONES DE BONOS VIGENTES DE LAS COMPAÑIAS DE LEASING AL 31.03.2004

Sociedad Emisora	Número de serie	Serie	Fecha de emisión	U.F.	Monto por serie	Plazo de emisión	Tasa interés anual %	Clasificación (1)	Firma Clasificadora de riesgo
Santiago Leasing S.A. (*)	5ª emisión	SEC	03.11.94	U.F.	400.000	12 años	6,0	AA+ / AA+	Feller-Rate / Fitch Chile
	6ª emisión	SFB	24.10.96	U.F.	2.000.000	15 años	5,5	AA+ / AA+	Feller-Rate / Fitch Chile
	7ª emisión	SGB	15.02.99	U.F.	1.200.000	8 años	6,0	AA+ / AA+	Feller-Rate / Fitch Chile
Sudameris Leasing S.A.	1ª emisión	SGC	01.06.00	U.F.	250.000	8 años	7,5	A- / A	Feller-Rate / Fitch Chile
	2ª emisión	B	25.04.01	U.F.	380.000	8 años	6,5	A- / A	Feller-Rate / Fitch Chile

(*) Corresponde a series emitidas por O'Higgins Leasing S.A., entidad que se fusionó con Santiago Leasing, durante el primer trimestre de 1997.

(1) Clasificación actual de los bonos.

EVOLUCION INDICADORES DE ACTIVIDAD EMPRESAS FILIALES BANCARIAS Y SOCIEDADES DE APOYO AL GIRO

NUMERO DE INSTITUCIONES

		Adm. de Fondos Inversión	Adm. de Fondos Mutuos	Agentes de Valores	Asesorías Financieras	Compañías de Leasing	Corredores de Bolsa	Adm. de Fondos Vivienda
1998	Diciembre	4	10	3	13	11	13	3
1999	Diciembre	4	10	3	13	5	12	3
2000	Diciembre	4	10	3	11	3	10	3
2001	Diciembre	4	11	4	11	2	10	3
2002	Diciembre	2	7	3	10	2	9	2
2003	Diciembre	0	5	3	9	2	9	0
2004	Marzo	0	5	3	9	2	9	0

ACTIVOS TOTALES (en millones de pesos de cada año)

		Adm. de Fondos Inversión	Adm. de Fondos Mutuos	Agentes de Valores	Asesorías Financieras	Compañías de Leasing	Corredores de Bolsa	Adm. de Fondos Vivienda
1998	Diciembre	2.321	27.403	284.722	4.616	889.613	515.312	769
1999	Diciembre	2.410	32.469	560.651	5.108	384.606	508.272	871
2000	Diciembre	2.528	38.461	603.153	3.935	299.724	740.275	1.033
2001	Diciembre	2.731	48.138	584.810	5.883	218.828	844.165	1.401
2002	Diciembre	1.495	39.359	706.083	6.715	178.502	936.222	1.386
2003	Diciembre	0	33.886	1.011.960	8.997	154.343	1.594.401	0
2004	Marzo	0	36.908	1.040.521	8.712	121.762	1.451.075	0

PATRIMONIO (en millones de pesos de cada año)

		Adm. de Fondos Inversión	Adm. de Fondos Mutuos	Agentes de Valores	Asesorías Financieras	Compañías de Leasing	Corredores de Bolsa	Adm. de Fondos Vivienda
1998	Diciembre	2.229	25.449	30.935	3.802	130.332	47.916	736
1999	Diciembre	2.340	29.091	41.676	4.223	50.058	54.432	833
2000	Diciembre	2.464	34.254	50.502	3.216	39.269	63.582	987
2001	Diciembre	2.667	43.737	61.816	3.979	21.945	76.799	1.329
2002	Diciembre	1.482	35.033	82.660	5.251	28.073	91.857	1.331
2003	Diciembre	0	23.463	98.730	7.389	30.705	116.924	0
2004	Marzo	0	25.878	103.003	7.201	30.856	117.508	0

UTILIDAD (en millones de pesos de cada año)

		Adm. de Fondos Inversión	Adm. de Fondos Mutuos	Agentes de Valores	Asesorías Financieras	Compañías de Leasing	Corredores de Bolsa	Adm. de Fondos Vivienda
1998	Diciembre	110	2.997	3.175	1.326	14.557	2.077	(10)
1999	Diciembre	197	7.123	10.020	1.959	7.992	13.602	78
2000	Diciembre	164	13.697	6.884	736	5.956	12.441	114
2001	Diciembre	110	16.939	9.159	1.443	4.887	17.112	311
2002	Diciembre	11	12.533	19.343	1.942	5.469	19.465	359
2003	Diciembre	0	7.661	15.243	3.156	2.351	25.805	0
2004	Marzo	0	2.532	4.766	1.049	234	6.561	0

Soc. Leasing Inmobiliaria	Soc. de Cobranza	Soc. Corredoras de Seguros	Sociedades Securitizadoras	Sociedades de Factoring	Adm. General de Fondos	Total Filiales	Total Soc. de Apoyo al Giro
2	1	9	1	1	0	71	5
2	2	10	1	4	0	69	9
2	3	13	2	5	0	69	10
2	3	13	3	5	0	71	11
2	4	12	3	4	3	63	13
2	3	11	3	3	5	55	13
2	3	11	3	4	5	56	13

Soc. Leasing Inmobiliaria	Soc. de Cobranza	Soc. Corredoras de Seguros	Sociedades Securitizadoras	Sociedades de Factoring	Adm. General de Fondos	Total Filiales	Total Soc. de Apoyo al Giro
5.604	501	3.720	579	9.615	0	1.744.780	91.254
11.218	1.390	7.327	3.401	55.545	0	1.573.274	115.636
9.618	3.142	13.314	15.188	91.461	0	1.821.836	125.858
15.650	3.038	19.842	75.868	125.976	0	1.946.334	141.729
22.034	8.537	30.024	20.940	170.325	19.902	2.141.528	160.251
38.596	8.847	40.912	20.750	171.271	50.935	3.134.904	176.879
43.312	9.379	43.263	22.607	148.812	56.399	2.982.754	158.655

Soc. Leasing Inmobiliaria	Soc. de Cobranza	Soc. Corredoras de Seguros	Sociedades Securitizadoras	Sociedades de Factoring	Adm. General de Fondos	Total Filiales	Total Soc. de Apoyo al Giro
629	330	2.091	293	1.237	0	245.983	9.179
1.678	617	5.254	579	7.318	0	198.105	11.007
3.358	2.314	11.071	1.404	10.323	0	222.750	11.572
4.956	2.156	16.433	1.982	14.235	0	252.039	16.056
8.456	3.865	26.617	3.049	20.404	13.034	321.118	17.196
8.255	4.440	37.192	4.022	18.267	46.822	396.214	18.949
8.136	4.854	39.278	3.763	21.114	47.261	408.856	17.815

Soc. Leasing Inmobiliaria	Soc. de Cobranza	Soc. Corredoras de Seguros	Sociedades Securitizadoras	Sociedades de Factoring	Adm. General de Fondos	Total Filiales	Total Soc. de Apoyo al Giro
(515)	279	1.524	(168)	140	0	25.493	38
186	449	3.480	279	1.202	0	46.571	(165)
1.074	671	7.504	560	1.291	0	51.096	(299)
1.493	1.921	10.879	459	4.040	0	68.758	1.442
3.350	2.934	14.610	1.007	4.933	8.099	94.060	(1.377)
1.921	3.898	17.791	2.444	5.431	15.537	101.242	2.752
(77)	825	5.424	61	1.818	5.312	28.509	83

EVOLUCION INDICADORES DE ACTIVIDAD. COMPAÑIAS DE LEASING

VOLUMEN DE CONTRATOS (en millones de pesos de cada año)

		Banco Monex	BBVA Banco	Banco Ripley	BankBoston N.A.	Bice	Citibank N.A.	Conosur	Corpbanca	Deutsche Bank	Dresdner Bank	De A. Edwards	De Chile
1998	Diciembre	-	48.303	-	-	33.481	-	-	30.261	-	-	59.315	225.151
1999	Diciembre	-	48.479	-	0	34.182	615	-	49.426	-	67	51.742	180.787
2000	Diciembre	-	51.669	-	2.614	44.869	3.410	-	83.173	-	379	50.809	168.974
2001	Diciembre	-	60.023	-	10.160	50.114	6.028	-	109.896	0	2.053	-	167.596
2002	Diciembre	-	79.901	0	17.622	52.065	7.686	-	129.955	0	5.311	-	250.094
2003	Diciembre	0	91.823	0	21.169	51.866	5.072	0	154.202	0	5.620	-	269.361
2004	Marzo	0	99.818	0	22.658	56.357	3.785	0	158.965	0	5.802	-	282.348

PATRIMONIO (en millones de pesos de cada año)

		Banco Monex	BBVA Banco	Banco Ripley	BankBoston N.A.	Bice	Citibank N.A.	Conosur	Corpbanca	Deutsche Bank	Dresdner Bank	De A. Edwards	De Chile
1998	Diciembre	-	5.947	-	-	6.362	-	-	4.964	-	-	7.817	31.920
1999	Diciembre	-	0	-	0	0	0	-	0	-	0	8.720	0
2000	Diciembre	-	0	-	0	0	0	-	0	-	0	0	0
2001	Diciembre	-	0	-	0	0	0	-	0	0	0	-	0
2002	Diciembre	-	0	0	0	0	0	-	0	0	0	-	0
2003	Diciembre	0	0	0	0	0	0	0	0	0	0	-	0
2004	Marzo	0	0	0	0	0	0	0	0	0	0	-	0

UTILIDAD (en millones de pesos de cada año)

		Banco Monex	BBVA Banco	Banco Ripley	BankBoston N.A.	Bice	Citibank N.A.	Conosur	Corpbanca	Deutsche Bank	Dresdner Bank	De A. Edwards	De Chile
1998	Diciembre	-	862	-	-	710	-	-	161	-	-	1.602	1.210
1999	Diciembre	-	0	-	0	0	0	-	0	-	0	1.186	0
2000	Diciembre	-	0	-	0	0	0	-	0	-	0	-	0
2001	Diciembre	-	0	-	0	0	0	-	0	0	0	-	0
2002	Diciembre	-	0	0	0	0	0	-	0	0	0	-	0
2003	Diciembre	0	0	0	0	0	0	0	0	0	0	-	0
2004	Marzo	0	0	0	0	0	0	0	0	0	0	-	0

RENTABILIDAD DEL CAPITAL (porcentajes)

		Banco Monex	BBVA Banco	Banco Ripley	BankBoston N.A.	Bice	Citibank N.A.	Conosur	Corpbanca	Deutsche Bank	Dresdner Bank	De A. Edwards	De Chile
1998	Diciembre	-	17,00	-	-	12,60	-	-	3,40	-	-	25,80	3,90
1999	Diciembre	-	0,00	-	0,00	0,00	0,00	-	0,00	-	0,00	15,80	0,00
2000	Diciembre	-	0,00	-	0,00	0,00	0,00	-	0,00	-	0,00	0,00	0,00
2001	Diciembre	-	0,00	-	0,00	0,00	0,00	-	0,00	0,00	0,00	-	0,00
2002	Diciembre	-	0,00	0,00	0,00	0,00	0,00	-	0,00	0,00	0,00	-	0,00
2003	Diciembre	0,00	0,00	0,00	0,00	0,00	0,00	0,00	0,00	0,00	0,00	-	0,00
2004	Marzo	0,00	0,00	0,00	0,00	0,00	0,00	0,00	0,00	0,00	0,00	-	0,00

(*) El Banco mantiene su filial.

	De Crédito e Inversiones	Del Desarrollo	De Estado de Chile	HNS Banco	HSBC Bank Chile	Santander-Chile	Santiago	Santiago Leasing (*)	Scotiabank Sud Americano	Security Leasing	Sudameris Leasing	Total
	83.731	25.560	67.051	-	-	-	-	235.040	47.931	43.640	6.320	905.789
	78.101	26.743	53.183	-	-	64.559	-	223.219	34.535	40.983	6.742	893.370
	73.886	27.325	45.512	-	-	107.087	2.268	236.928	25.061	40.951	9.407	974.330
	78.517	38.169	41.295	-	151	128.526	73.560	191.131	12.874	40.358	13.361	1.023.818
	90.783	45.647	42.881	35.425	43	284.089	-	140.837	9.293	54.672	14.418	1.260.733
	98.859	54.022	75.429	39.125	0	352.865	-	80.222	6.815	62.755	13.859	1.383.073
	0	53.938	77.869	38.097	0	388.441	-	69.431	6.067	65.511	13.846	1.342.938

	De Crédito e Inversiones	Del Desarrollo	De Estado de Chile	HNS Banco	HSBC Bank Chile	Santander-Chile	Santiago	Santiago Leasing (*)	Scotiabank Sud Americano	Security Leasing	Sudameris Leasing	Total
	10.305	3.764	0	-	-	-	-	43.631	7.502	6.767	1.349	130.332
	0	4.367	0	-	-	0	-	28.536	0	6.953	1.480	50.058
	0	0	0	-	-	0	0	29.734	0	7.745	1.789	39.269
	0	0	0	-	0	0	0	19.684	0	0	2.261	21.945
	0	0	0	0	0	0	-	25.432	0	0	2.640	28.073
	0	0	0	0	0	0	-	27.795	0	0	2.910	30.706
	0	0	0	0	0	0	-	27.782	0	0	3.073	30.856

	De Crédito e Inversiones	Del Desarrollo	De Estado de Chile	HNS Banco	HSBC Bank Chile	Santander-Chile	Santiago	Santiago Leasing (*)	Scotiabank Sud Americano	Security Leasing	Sudameris Leasing	Total
	1.702	512	0	-	-	-	-	6.503	528	749	14	14.558
	0	604	0	-	-	0	-	5.313	0	777	111	7.993
	0	0	0	-	-	0	0	4.446	0	1.270	239	5.956
	0	0	0	-	0	0	0	4.470	0	0	416	4.887
	0	0	0	0	0	0	-	5.157	0	0	311	5.469
	0	0	0	0	0	0	-	2.108	0	0	243	2.351
	0	0	0	0	0	0	-	125	0	0	108	234

	De Crédito e Inversiones	Del Desarrollo	De Estado de Chile	HNS Banco	HSBC Bank Chile	Santander-Chile	Santiago	Santiago Leasing (*)	Scotiabank Sud Americano	Security Leasing	Sudameris Leasing	Total
	19,80	15,80	0,00	-	-	-	-	17,50	7,60	12,50	1,10	12,60
	0,00	16,10	0,00	-	-	0,00	-	22,90	0,00	12,60	8,10	19,00
	0,00	0,00	0,00	-	-	0,00	0,00	17,60	0,00	19,60	15,40	17,90
	0,00	0,00	0,00	-	0,00	0,00	0,00	29,40	0,00	0,00	22,60	28,60
	0,00	0,00	0,00	0,00	0,00	0,00	-	25,40	0,00	0,00	13,40	24,20
	0,00	0,00	0,00	0,00	0,00	0,00	-	8,20	0,00	0,00	9,10	8,30
	0,00	0,00	0,00	0,00	0,00	0,00	-	0,50	0,00	0,00	3,70	0,80

EVOLUCION DE INDICADORES DE ACTIVIDAD. EMPRESAS DE ASESORIAS FINANCIERAS

TOTAL ACTIVO (en millones de pesos de cada año)

	ABN (1)	BCI	Banchile S.A.	Bandesarrollo Microemp. S.A.	Bandesarrollo S.A.	Bandesarrollo Servipyme S.A.	Bandesarrollo S.A.	Banewards S.A.	Banestado Microemp.	Bhif S.A.	Bice Chileconsult	Corp S.A.	Internacional	Santiago S.A.	Scotiabank Sudamericano S.A.	Security S.A.	Total
1998 Diciembre	0	167	1.066	242	332	0	726	437	155	140	320	55	548	223	201	4.616	
1999 Diciembre	0	193	88	277	400	0	456	640	333	1.202	606	74	339	258	239	5.109	
2000 Diciembre	49	424	106	400	306	0	417	871	472	0	374	0	349	162	0	3.936	
2001 Diciembre	65	786	94	497	249	0	596	1.923	682	0	323	0	482	181	0	5.884	
2002 Diciembre	0	1.062	1.326	528	464	353	0	1.098	1.184	0	174	0	20	504	0	6.716	
2003 Diciembre	0	1.318	1.437	610	494	336	0	1.394	2.405	0	233	0	0	767	0	8.998	
2004 Marzo	0	1.429	0	721	493	335	0	1.326	3.438	0	197	0	0	769	0	8.712	

PATRIMONIO (en millones de pesos de cada año)

	ABN (1)	BCI	Banchile S.A.	Bandesarrollo Microemp. S.A.	Bandesarrollo S.A.	Bandesarrollo Servipyme S.A.	Bandesarrollo S.A.	Banewards S.A.	Banestado Microemp.	Bhif S.A.	Bice Chileconsult	Corp S.A.	Internacional	Santiago S.A.	Scotiabank Sudamericano S.A.	Security S.A.	Total
1998 Diciembre	0	138	877	189	298	0	521	360	147	38	292	53	481	209	193	3.802	
1999 Diciembre	0	174	50	182	365	0	404	442	302	947	523	61	323	250	195	4.224	
2000 Diciembre	46	342	59	243	293	0	373	595	438	0	338	0	333	150	0	3.217	
2001 Diciembre	62	662	63	283	234	0	346	750	658	0	311	0	429	175	0	3.980	
2002 Diciembre	0	920	1.075	292	411	88	0	787	1.050	0	164	0	20	441	0	5.252	
2003 Diciembre	0	1.182	1.212	369	458	39	0	946	2.235	0	217	0	0	727	0	7.390	
2004 Marzo	0	1.347	0	404	466	27	0	845	3.191	0	189	0	0	730	0	7.201	

UTILIDAD (en millones de pesos de cada año)

	ABN (1)	BCI	Banchile S.A.	Bandesarrollo Microemp. S.A.	Bandesarrollo S.A.	Bandesarrollo Servipyme S.A.	Bandesarrollo S.A.	Banewards S.A.	Banestado Microemp.	Bhif S.A.	Bice Chileconsult	Corp S.A.	Internacional	Santiago S.A.	Scotiabank Sudamericano S.A.	Security S.A.	Total
1998 Diciembre	0	23	806	13	28	0	212	14	(2)	(65)	64	17	158	(20)	75	1.327	
1999 Diciembre	0	32	(24)	1	59	0	28	72	150	806	223	23	229	36	320	1.960	
2000 Diciembre	(7)	160	6	52	(89)	0	52	132	122	0	192	0	84	30	0	736	
2001 Diciembre	15	309	3	86	(68)	0	179	136	205	0	170	0	385	20	0	1.444	
2002 Diciembre	0	495	652	89	169	(152)	0	14	371	0	20	0	20	261	0	1.942	
2003 Diciembre	0	649	781	164	43	(141)	0	150	1.175	0	52	0	0	281	0	3.156	
2004 Marzo	0	171	0	37	9	(11)	0	(101)	966	0	(27)	0	0	5	0	1.049	

RENTABILIDAD DEL CAPITAL (porcentajes)

	ABN (1)	BCI	Banchile S.A.	Bandesarrollo Microemp. S.A.	Bandesarrollo S.A.	Bandesarrollo Servipyme S.A.	Bandesarrollo S.A.	Banewards S.A.	Banestado Microemp.	Bhif S.A.	Bice Chileconsult	Corp S.A.	Internacional	Santiago S.A.	Scotiabank Sudamericano S.A.	Security S.A.	Total
1998 Diciembre	0,00	20,50	1.149,10	7,90	10,70	0,00	68,60	4,30	0,00	0,00	28,20	48,10	49,00	0,00	64,40	53,60	
1999 Diciembre	0,00	22,60	0,00	1,00	19,50	0,00	7,50	19,50	99,60	571,60	74,50	62,90	243,30	16,80	0,00	86,60	
2000 Diciembre	0,00	87,90	12,00	27,50	0,00	0,00	16,30	28,70	38,70	0,00	130,90	0,00	34,10	25,50	0,00	29,70	
2001 Diciembre	31,70	87,40	4,90	44,00	0,00	0,00	107,50	22,20	45,50	0,00	121,10	0,00	869,40	13,20	0,00	56,90	
2002 Diciembre	0,00	116,40	154,30	44,20	70,30	0,00	0,00	1,90	54,80	0,00	13,90	0,00	0,00	144,50	0,00	58,70	
2003 Diciembre	0,00	121,90	181,40	80,20	10,40	0,00	0,00	18,90	110,80	0,00	31,40	0,00	0,00	63,10	0,00	74,60	
2004 Marzo	0,00	14,60	0,00	10,10	2,10	0,00	0,00	0,00	43,40	0,00	0,00	0,00	0,00	0,80	0,00	17,10	

(1) Año 2000, 2001 y marzo 2002 operó como Corredora de Seguros.

EVOLUCION DE INDICADORES DE ACTIVIDAD AGENTES DE VALORES

TOTAL ACTIVO (en millones de pesos de cada año)

		Citibank Agencia	O'Higgins	Santander	Sudameris	Total
1998	Diciembre	0	338	278.643	5.739	284.722
1999	Diciembre	0	646	554.009	5.995	560.651
2000	Diciembre	0	674	596.425	6.053	603.153
2001	Diciembre	3.203	689	575.911	5.006	584.811
2002	Diciembre	2.653	0	689.725	13.705	706.083
2003	Diciembre	3.406	0	1.006.075	2.478	1.011.960
2004	Marzo	4.513	0	1.034.157	1.850	1.040.521

PATRIMONIO (en millones de pesos de cada año)

		Citibank Agencia	O'Higgins	Santander	Sudameris	Total
1998	Diciembre	0	333	30.291	310	30.935
1999	Diciembre	0	333	40.947	395	41.676
2000	Diciembre	0	336	49.621	544	50.502
2001	Diciembre	853	343	59.954	665	61.816
2002	Diciembre	1.746	0	80.134	778	82.660
2003	Diciembre	2.567	0	95.326	837	98.730
2004	Marzo	2.888	0	99.264	850	103.003

UTILIDAD (en millones de pesos de cada año)

		Citibank Agencia	O'Higgins	Santander	Sudameris	Total
1998	Diciembre	0	20	3.074	80	3.175
1999	Diciembre	0	(8)	9.868	160	10.020
2000	Diciembre	0	5	6.749	129	6.884
2001	Diciembre	263	(3)	8.794	104	9.159
2002	Diciembre	867	0	18.382	93	19.343
2003	Diciembre	803	0	14.390	50	15.243
2004	Marzo	333	0	4.415	17	4.766

RENTABILIDAD DEL CAPITAL (porcentajes)

		Citibank Agencia	O'Higgins	Santander	Sudameris	Total
1998	Diciembre	0,00	6,60	11,30	35,20	11,40
1999	Diciembre	0,00	0,00	31,80	68,20	31,70
2000	Diciembre	0,00	1,70	15,70	31,30	15,80
2001	Diciembre	44,80	0,00	17,20	18,50	17,40
2002	Diciembre	98,80	0,00	29,80	13,70	30,60
2003	Diciembre	45,50	0,00	17,80	6,40	18,30
2004	Marzo	13,10	0,00	4,70	2,10	4,90

EVOLUCION DE INDICADORES DE ACTIVIDAD. CORREDORES DE BOLSA

TOTAL ACTIVO (en millones de pesos de cada año)

	ABN Amro	BCI	Banchile	Bandesarrollo S. A.	Bandesarrollo S. A.	Banedwards	BancoEstado	BBVA	Bice	Corp	Santiago	Scotia Sud Americano	Security	Total
1998 Diciembre	1.419	39.633	76.780	484	537	47.204	36.011	29.577	125.747	24.592	70.564	20.162	42.595	515.312
1999 Diciembre	288	28.296	118.550	0	445	71.386	6.913	23.701	110.076	25.949	47.457	38.182	37.025	508.273
2000 Diciembre	0	43.888	140.215	0	0	65.683	10.153	78.425	100.207	31.884	101.936	47.332	120.547	740.275
2001 Diciembre	0	78.599	201.038	0	0	65.485	43.871	89.540	91.420	36.890	131.575	33.007	72.737	844.166
2002 Diciembre	0	117.308	278.958	0	0	0	56.589	136.196	107.594	56.367	48.385	38.551	96.270	936.222
2003 Diciembre	0	181.262	783.371	0	0	0	81.717	117.974	132.531	71.228	31.521	37.575	157.219	1.594.402
2004 Marzo	0	146.132	584.092	0	0	0	94.144	154.794	118.977	107.969	31.015	41.760	172.188	1.451.075

PATRIMONIO (en millones de pesos de cada año)

	ABN Amro	BCI	Banchile	Bandesarrollo S. A.	Bandesarrollo S. A.	Banedwards	BancoEstado	BBVA	Bice	Corp	Santiago	Scotia Sud Americano	Security	Total
1998 Diciembre	378	3.750	10.328	480	1	4.089	4.210	1.774	9.460	2.870	6.020	2.379	2.172	47.917
1999 Diciembre	281	4.190	11.804	0	(61)	5.182	4.925	2.577	10.123	3.673	6.002	2.607	3.125	54.433
2000 Diciembre	0	5.790	11.803	0	0	7.325	5.467	3.167	12.314	4.481	6.305	3.293	3.633	63.583
2001 Diciembre	0	7.721	13.370	0	0	7.379	5.956	6.858	16.658	4.742	6.553	3.961	3.596	76.799
2002 Diciembre	0	10.257	20.741	0	0	0	6.861	8.513	21.183	6.022	7.325	5.210	5.740	91.858
2003 Diciembre	0	13.488	29.959	0	0	0	7.050	10.104	26.923	7.710	7.421	6.067	8.198	116.924
2004 Marzo	0	14.508	26.392	0	0	0	7.746	10.572	27.700	8.083	7.523	6.206	8.774	117.508

UTILIDAD (en millones de pesos de cada año)

	ABN Amro	BCI	Banchile	Bandesarrollo S. A.	Bandesarrollo S. A.	Banedwards	BancoEstado	BBVA	Bice	Corp	Santiago	Scotia Sud Americano	Security	Total
1998 Diciembre	(73)	244	1.262	20	(3)	621	(118)	104	(486)	127	552	(274)	100	2.078
1999 Diciembre	(100)	1.148	3.443	0	(57)	1.301	605	762	2.955	734	1.735	172	901	13.602
2000 Diciembre	0	1.403	3.102	0	0	1.582	574	468	1.715	635	1.420	562	976	12.441
2001 Diciembre	0	1.751	4.442	0	0	1.455	912	560	3.961	800	1.603	854	771	17.113
2002 Diciembre	0	2.305	5.492	0	0	0	1.667	1.449	4.025	1.137	221	1.130	2.035	19.465
2003 Diciembre	0	3.128	9.010	0	0	0	1.778	1.505	5.527	1.627	22	804	2.401	25.805
2004 Marzo	0	1.086	1.975	0	0	0	730	518	911	412	138	170	617	6.561

RENTABILIDAD DEL CAPITAL (porcentajes)

	ABN Amro	BCI	Banchile	Bandesarrollo S. A.	Bandesarrollo S. A.	Banedwards	BancoEstado	BBVA	Bice	Corp	Santiago	Scotia Sud Americano	Security	Total
1998 Diciembre	0,00	7,00	13,90	4,50	0,00	17,90	0,00	6,30	0,00	4,60	10,10	0,00	4,90	4,50
1999 Diciembre	0,00	37,70	41,20	0,00	1.326,60	33,50	14,00	42,00	41,20	25,00	40,70	7,10	40,50	33,30
2000 Diciembre	0,00	32,00	35,70	0,00	0,00	27,60	11,70	17,30	16,20	16,50	29,10	20,60	36,70	24,30
2001 Diciembre	0,00	29,30	49,80	0,00	0,00	24,60	18,10	8,90	31,20	20,30	32,40	27,50	27,30	28,70
2002 Diciembre	0,00	29,00	36,00	0,00	0,00	0,00	32,10	20,50	23,50	23,30	3,10	27,70	54,90	26,90
2003 Diciembre	0,00	30,20	43,00	0,00	0,00	0,00	33,70	17,50	25,80	26,80	0,30	15,30	41,40	28,30
2004 Marzo	0,00	8,10	8,10	0,00	0,00	0,00	10,40	5,20	3,40	5,40	1,90	2,80	7,60	5,90

EVOLUCION DE INDICADORES DE ACTIVIDAD ADMINISTRADORAS DE FONDOS MUTUOS

TOTAL ACTIVO (en millones de pesos de cada año)

		Bandesarrollo	BCI	Banchile	Banedwards	BBVA	Bice	Corp	Santander	Santiago	Scotiabank Sud Americano	Security	Total
1998	Diciembre	0	2.209	4.221	2.164	1.285	2.292	1.269	5.943	4.426	2.044	1.544	27.403
1999	Diciembre	0	2.885	5.285	2.523	1.884	2.468	2.008	6.784	4.577	2.129	1.923	32.470
2000	Diciembre	0	4.042	6.896	3.405	2.927	2.049	2.632	7.424	4.928	1.951	2.202	38.461
2001	Diciembre	352	6.559	8.436	2.998	4.223	2.639	3.345	10.268	4.842	2.278	2.193	48.138
2002	Diciembre	0	6.742	0	0	5.879	2.143	2.809	14.896	0	3.308	3.586	39.359
2003	Diciembre	0	16.267	0	0	10.659	1.634	2.072	0	0	3.252	0	33.886
2004	Marzo	0	19.558	0	0	9.542	2.017	2.195	0	0	3.595	0	36.908

PATRIMONIO (en millones de pesos de cada año)

		Bandesarrollo	BCI	Banchile	Banedwards	BBVA	Bice	Corp	Santander	Santiago	Scotiabank Sud Americano	Security	Total
1998	Diciembre	0	2.077	4.071	1.926	1.230	2.113	1.013	5.523	4.078	1.941	1.472	25.449
1999	Diciembre	0	2.572	4.522	2.190	1.718	2.334	1.490	6.195	4.231	2.044	1.792	29.091
2000	Diciembre	0	3.618	6.317	2.976	2.743	1.824	2.091	6.486	4.326	1.826	2.043	34.255
2001	Diciembre	341	5.188	8.002	2.792	4.030	2.350	2.854	9.622	4.337	2.128	2.089	43.737
2002	Diciembre	0	4.747	0	0	5.576	1.863	2.614	14.063	0	2.989	3.179	35.034
2003	Diciembre	0	8.506	0	0	8.736	1.282	1.859	0	0	3.079	0	23.463
2004	Marzo	0	9.680	0	0	9.098	1.712	1.993	0	0	3.393	0	25.879

UTILIDAD (en millones de pesos de cada año)

		Bandesarrollo	BCI	Banchile	Banedwards	BBVA	Bice	Corp	Santander	Santiago	Scotiabank Sud Americano	Security	Total
1998	Diciembre	0	357	606	341	68	(315)	(46)	597	882	147	358	2.997
1999	Diciembre	0	740	1.562	584	455	166	450	1.135	1.255	123	649	7.123
2000	Diciembre	0	1.325	2.582	1.031	944	353	951	2.568	2.796	312	830	13.698
2001	Diciembre	(47)	2.357	3.074	958	1.201	468	1.416	2.934	3.176	565	832	16.940
2002	Diciembre	0	2.903	0	0	1.425	662	1.151	4.152	0	1.211	1.027	12.533
2003	Diciembre	0	3.710	0	0	1.301	1.207	380	0	0	1.062	0	7.661
2004	Marzo	0	1.217	0	0	405	436	143	0	0	329	0	2.532

RENTABILIDAD DEL CAPITAL (porcentajes)

		Bandesarrollo	BCI	Banchile	Banedwards	BBVA	Bice	Corp	Santander	Santiago	Scotiabank Sud Americano	Security	Total
1998	Diciembre	0,00	20,80	17,50	21,60	5,90	0,00	0,00	12,10	27,60	8,20	32,20	13,40
1999	Diciembre	0,00	40,50	52,80	36,40	36,00	7,70	43,30	22,40	42,20	6,40	56,80	32,40
2000	Diciembre	0,00	57,80	69,20	53,10	52,50	24,00	83,50	65,60	182,70	20,60	68,50	66,60
2001	Diciembre	0,00	83,30	62,40	52,30	42,50	24,90	98,50	43,90	273,70	36,20	66,30	63,20
2002	Diciembre	0,00	157,40	0,00	0,00	34,30	55,10	78,80	41,90	0,00	68,10	47,70	55,70
2003	Diciembre	0,00	77,40	0,00	0,00	17,50	1.598,80	25,70	0,00	0,00	52,70	0,00	48,50
2004	Marzo	0,00	14,40	0,00	0,00	4,70	34,20	7,80	0,00	0,00	10,80	0,00	10,80

PATRIMONIO DE LOS FONDOS ADMINISTRADOS (en millones de pesos de cada año)

		Bandesarrollo	BCI	Banchile	Banedwards	BBVA	Bice	Corp	Santander	Santiago	Scotiabank Sud Americano	Security	Total
1998	Diciembre	0	160.830	282.885	67.400	48.236	45.169	77.930	177.970	179.497	45.637	60.491	1.146.050
1999	Diciembre	0	214.502	384.088	129.044	140.103	79.252	135.883	230.486	262.830	61.006	84.380	1.721.578
2000	Diciembre	0	294.172	530.029	144.906	126.914	105.994	174.147	392.157	333.915	78.709	96.494	2.277.441
2001	Diciembre	341	436.290	726.307	153.829	149.676	162.154	158.381	510.249	393.386	121.937	117.278	2.929.833
2002	Diciembre	0	536.072	0	0	270.377	247.285	243.075	0	0	202.872	208.719	1.708.402
2003	Diciembre	0	677.602	0	0	261.574	360.427	148.687	0	0	195.253	0	1.643.545
2004	Marzo	0	714.767	0	0	259.644	403.286	129.586	0	0	210.540	0	1.717.824

NUMERO DE FONDOS ADMINISTRADOS

		Bandesarrollo	BCI	Banchile	Banedwards	BBVA	Bice	Corp	Santander	Santiago	Scotiabank Sud Americano	Security	Total
1998	Diciembre	0	8	13	5	7	7	6	12	10	7	6	81
1999	Diciembre	0	9	16	8	8	9	8	12	10	7	6	93
2000	Diciembre	0	15	19	11	12	10	13	12	14	7	7	120
2001	Diciembre	2	15	19	13	12	11	15	15	14	7	8	131
2002	Diciembre	0	15	0	0	13	11	16	0	0	8	9	72
2003	Diciembre	0	17	0	0	14	11	18	0	0	8	0	68
2004	Marzo	0	17	0	0	15	11	18	0	0	8	0	69

EVOLUCION DE INDICADORES DE ACTIVIDAD ADMINISTRADORAS DE FONDOS DE INVERSION

TOTAL ACTIVO (en millones de pesos de cada año)

		Bandesarrollo Austral	Banchile Adm. de F.I.	BHIF Adm. F.I.	Santiago S.A.	Total
1998	Diciembre	160	265	1.064	831	2.321
1999	Diciembre	166	215	1.178	850	2.411
2000	Diciembre	170	155	1.321	881	2.528
2001	Diciembre	171	182	1.436	941	2.731
2002	Diciembre	0	0	1.495	0	1.495
2003	Diciembre	0	0	0	0	0
2004	Marzo	0	0	0	0	0

PATRIMONIO (en millones de pesos de cada año)

		Bandesarrollo Austral	Banchile Adm. de F.I.	BHIF Adm. F.I.	Santiago S.A.	Total
1998	Diciembre	157	242	1.034	794	2.229
1999	Diciembre	164	193	1.166	815	2.340
2000	Diciembre	170	153	1.303	837	2.464
2001	Diciembre	170	164	1.428	904	2.667
2002	Diciembre	0	0	1.482	0	1.482
2003	Diciembre	0	0	0	0	0
2004	Marzo	0	0	0	0	0

UTILIDAD (en millones de pesos de cada año)

		Bandesarrollo Austral	Banchile Adm. de F.I.	BHIF Adm. F.I.	Santiago S.A.	Total
1998	Diciembre	0	(80)	15	175	110
1999	Diciembre	2	(54)	105	145	197
2000	Diciembre	(1)	(49)	82	133	164
2001	Diciembre	(5)	(89)	84	121	110
2002	Diciembre	0	0	11	0	11
2003	Diciembre	0	0	0	0	0
2004	Marzo	0	0	0	0	0

RENTABILIDAD DEL CAPITAL (porcentajes)

		Bandesarrollo Austral	Banchile Adm. de F.I.	BHIF Adm. F.I.	Santiago S.A.	Total
1998	Diciembre	0,00	0,00	1,50	28,40	5,20
1999	Diciembre	1,30	0,00	9,90	21,60	9,20
2000	Diciembre	0,00	0,00	6,80	18,90	7,10
2001	Diciembre	0,00	0,00	6,30	15,50	4,30
2002	Diciembre	0,00	0,00	0,80	0,00	0,80
2003	Diciembre	0,00	0,00	0,00	0,00	0,00
2004	Marzo	0,00	0,00	0,00	0,00	0,00

PATRIMONIO DE LOS FONDOS ADMINISTRADOS (en millones de pesos de cada año)

		Bandesarrollo Austral	Banchile Adm. de F.I.	BHIF Adm. F.I.	Santiago S.A.	Total
1998	Diciembre	0	8.605	7.765	19.005	35.377
1999	Diciembre	164	9.265	8.975	19.593	37.998
2000	Diciembre	170	0	9.010	20.926	30.106
2001	Diciembre	170	5.972	9.624	21.597	37.364
2002	Diciembre	0	0	3.691	0	3.691
2003	Diciembre	0	0	0	0	0
2004	Marzo	0	0	0	0	0

NUMERO DE FONDOS ADMINISTRADOS

		Bandesarrollo Austral	Banchile Adm. de F.I.	BHIF Adm. F.I.	Santiago S.A.	Total
1998	Diciembre	0	1	2	1	4
1999	Diciembre	0	1	2	1	4
2000	Diciembre	0	0	2	1	3
2001	Diciembre	0	1	2	1	4
2002	Diciembre	1	0	1	0	2
2003	Diciembre	0	0	0	0	0
2004	Marzo	0	0	0	0	0

EVOLUCION DE INDICADORES DE ACTIVIDAD SOCIEDADES DE LEASING INMOBILIARIAS

TOTAL ACTIVO (en millones de pesos de cada año)

		Bandesarrollo Soc. de Leasing Inmobiliario S.A.	BBVA Soc. de Leasing Inmobiliario S.A.	Total
1998	Diciembre	2.938	2.665	5.604
1999	Diciembre	5.732	5.486	11.218
2000	Diciembre	5.633	3.985	9.618
2001	Diciembre	9.122	6.528	15.650
2002	Diciembre	15.414	6.620	22.034
2003	Diciembre	28.149	10.447	38.596
2004	Marzo	31.279	12.032	43.312

PATRIMONIO (en millones de pesos de cada año)

		Bandesarrollo Soc. de Leasing Inmobiliario S.A.	BBVA Soc. de Leasing Inmobiliario S.A.	Total
1998	Diciembre	225	403	629
1999	Diciembre	985	693	1.678
2000	Diciembre	1.417	1.941	3.358
2001	Diciembre	2.262	2.694	4.956
2002	Diciembre	4.538	3.917	8.456
2003	Diciembre	4.039	4.215	8.255
2004	Marzo	3.861	4.275	8.136

UTILIDAD (en millones de pesos de cada año)

		Bandesarrollo Soc. de Leasing Inmobiliario S.A.	BBVA Soc. de Leasing Inmobiliario S.A.	Total
1998	Diciembre	(233)	(282)	(515)
1999	Diciembre	506	(320)	186
2000	Diciembre	484	589	1.074
2001	Diciembre	800	692	1.493
2002	Diciembre	2.208	1.141	3.350
2003	Diciembre	1.661	259	1.921
2004	Marzo	(157)	80	(77)

RENTABILIDAD DEL CAPITAL (porcentajes)

		Bandesarrollo Soc. de Leasing Inmobiliario S.A.	BBVA Soc. de Leasing Inmobiliario S.A.	Total
1998	Diciembre	0,00	0,00	0,00
1999	Diciembre	105,90	0,00	12,50
2000	Diciembre	51,90	43,60	47,00
2001	Diciembre	54,80	34,60	43,10
2002	Diciembre	94,80	41,10	65,60
2003	Diciembre	69,90	6,60	30,30
2004	Marzo	0,00	1,90	0,00

EVOLUCION DE INDICADORES DE ACTIVIDAD ADMINISTRADORAS DE FONDOS PARA LA VIVIENDA

TOTAL ACTIVO (en millones de pesos de cada año)

		Bandesarrollo	Banestado	Bhif-AFV	Total
1998	Diciembre	233	348	187	769
1999	Diciembre	289	380	200	871
2000	Diciembre	357	419	257	1.033
2001	Diciembre	403	715	282	1.401
2002	Diciembre	0	1.071	315	1.386
2003	Diciembre	0	0	0	0
2004	Marzo	0	0	0	0

PATRIMONIO (en millones de pesos de cada año)

		Bandesarrollo	Banestado	Bhif-AFV	Total
1998	Diciembre	218	339	177	736
1999	Diciembre	266	372	195	833
2000	Diciembre	328	406	253	987
2001	Diciembre	386	672	270	1.329
2002	Diciembre	0	1.028	302	1.331
2003	Diciembre	0	0	0	0
2004	Marzo	0	0	0	0

UTILIDAD (en millones de pesos de cada año)

		Bandesarrollo	Banestado	Bhif-AFV	Total
1998	Diciembre	22	0	(33)	(10)
1999	Diciembre	41	24	12	78
2000	Diciembre	49	16	48	114
2001	Diciembre	48	253	9	311
2002	Diciembre	0	336	23	359
2003	Diciembre	0	0	0	0
2004	Marzo	0	0	0	0

RENTABILIDAD DEL CAPITAL (porcentajes)

		Bandesarrollo	Banestado	Bhif-AFV	Total
1998	Diciembre	11,50	0,00	0,00	0,00
1999	Diciembre	18,40	7,00	6,90	10,40
2000	Diciembre	17,80	4,10	23,90	13,10
2001	Diciembre	14,40	60,50	3,70	30,60
2002	Diciembre	0,00	48,50	8,60	37,10
2003	Diciembre	0,00	0,00	0,00	0,00
2004	Marzo	0,00	0,00	0,00	0,00

EVOLUCION DE INDICADORES DE ACTIVIDAD ADMINISTRADORAS GENERAL DE FONDOS

TOTAL ACTIVO (en millones de pesos de cada año)

		Banchile	Bandesarrollo	BancoEstado	Santander	Security	Total
1998	Diciembre	0	0	0	0	0	0
1999	Diciembre	0	0	0	0	0	0
2000	Diciembre	0	0	0	0	0	0
2001	Diciembre	0	0	0	0	0	0
2002	Diciembre	9.006	926	0	9.069	0	19.902
2003	Diciembre	10.833	1.032	978	33.460	4.631	50.935
2004	Marzo	10.271	1.080	1.004	39.150	4.892	56.399

PATRIMONIO (en millones de pesos de cada año)

		Banchile	Bandesarrollo	BancoEstado	Santander	Security	Total
1998	Diciembre	0	0	0	0	0	0
1999	Diciembre	0	0	0	0	0	0
2000	Diciembre	0	0	0	0	0	0
2001	Diciembre	0	0	0	0	0	0
2002	Diciembre	3.650	884	0	8.499	0	13.034
2003	Diciembre	9.454	1.003	945	31.083	4.336	46.822
2004	Marzo	6.807	1.026	973	33.799	4.655	47.261

UTILIDAD (en millones de pesos de cada año)

		Banchile	Bandesarrollo	BancoEstado	Santander	Security	Total
1998	Diciembre	0	0	0	0	0	0
1999	Diciembre	0	0	0	0	0	0
2000	Diciembre	0	0	0	0	0	0
2001	Diciembre	0	0	0	0	0	0
2002	Diciembre	4.866	134	0	3.099	0	8.100
2003	Diciembre	5.766	109	241	8.294	1.125	15.537
2004	Marzo	2.040	28	32	2.871	340	5.313

RENTABILIDAD DEL CAPITAL (porcentajes)

		Banchile	Bandesarrollo	BancoEstado	Santander	Security	Total
1998	Diciembre	0,00	0,00	0,00	0,00	0,00	0,00
1999	Diciembre	0,00	0,00	0,00	0,00	0,00	0,00
2000	Diciembre	0,00	0,00	0,00	0,00	0,00	0,00
2001	Diciembre	0,00	0,00	0,00	0,00	0,00	0,00
2002	Diciembre	0,00	17,90	0,00	57,40	0,00	164,10
2003	Diciembre	156,40	12,20	34,20	36,40	35,10	49,70
2004	Marzo	42,80	2,80	3,50	9,30	7,90	12,70

PATRIMONIO DE LOS FONDOS ADMINISTRADOS (en millones de pesos de cada año)

		Banchile	Bandesarrollo	BancoEstado	Santander	Security	Total
1998	Diciembre	0	0	0	0	0	0
1999	Diciembre	0	0	0	0	0	0
2000	Diciembre	0	0	0	0	0	0
2001	Diciembre	0	0	0	0	0	0
2002	Diciembre	1.231.653	884	0	974.626	0	2.207.164
2003	Diciembre	1.421.455	42.842	46.926	1.113.819	178.690	2.803.733
2004	Marzo	1.509.690	48.774	45.179	1.240.082	215.469	3.059.196

NUMERO DE FONDOS ADMINISTRADOS

		Banchile	Bandesarrollo	BancoEstado	Santander	Security	Total
1998	Diciembre	0	0	0	0	0	0
1999	Diciembre	0	0	0	0	0	0
2000	Diciembre	0	0	0	0	0	0
2001	Diciembre	0	0	0	0	0	0
2002	Diciembre	34	5	0	33	0	72
2003	Diciembre	36	5	1	36	9	87
2004	Marzo	37	5	1	38	9	90

EVOLUCION DE INDICADORES DE ACTIVIDAD SOCIEDADES DE APOYO AL GIRO

TOTAL ACTIVO (en millones de pesos de cada año)

	Artículos Chile	BCI Servicios	Banestado Contacto	CCA. S.A.	Globalnet	Nexus	Promarket S.A.	Proservice S.A.	Redbanc	Soc. Interb. de Dep. de Valores	Sociedad de Tar.	Servipag	Transbank ex Edibank*	Total
1998	0	0	0	0	505	4.420	0	0	5.178	486	0	3.836	81.246	95.674
1999	0	106	0	520	574	6.873	0	1.272	5.295	536	0	4.915	96.542	115.637
2000	0	238	0	667	773	6.807	0	1.203	5.492	768	638	2.647	106.622	125.858
2001	5.427	145	0	543	915	6.557	0	1.359	5.221	1.097	1.435	2.877	116.149	141.729
2002	5.167	212	1.507	727	568	6.048	771	465	5.451	1.379	954	2.941	134.055	160.252
2003	1.079	207	1.031	956	538	6.693	718	390	6.363	1.349	722	3.876	152.951	176.879
2004	2.170	176	1.050	990	528	6.953	593	390	5.854	1.428	751	3.867	133.900	158.655

PATRIMONIO (en millones de pesos de cada año)

	Artículos Chile	BCI Servicios	Banestado Contacto	CCA. S.A.	Globalnet	Nexus	Promarket S.A.	Proservice S.A.	Redbanc	Soc. Interb. de Dep. de Valores	Sociedad de Tar.	Servipag	Transbank ex Edibank*	Total
1998	0	0	0	0	436	648	0	0	3.155	486	0	1.445	3.656	9.828
1999	0	46	0	415	537	1.261	0	130	3.252	536	0	1.220	3.607	11.007
2000	0	139	0	484	692	1.033	0	140	3.414	768	459	1.202	3.238	11.573
2001	1.293	49	0	408	826	3.105	0	146	3.388	1.097	508	1.293	3.940	16.056
2002	(136)	50	925	458	517	3.384	346	38	3.431	1.378	582	1.432	4.786	17.197
2003	406	73	992	596	494	3.821	278	22	4.013	1.349	422	1.622	4.851	18.949
2004	254	54	982	633	493	3.855	280	(106)	2.747	1.428	451	1.663	5.076	17.816

UTILIDAD (en millones de pesos de cada año)

	Artículos Chile	BCI Servicios	Banestado Contacto	CCA. S.A.	Globalnet	Nexus	Promarket S.A.	Proservice S.A.	Redbanc	Soc. Interb. de Dep. de Valores	Sociedad de Tar.	Servipag	Transbank ex Edibank*	Total
1998	0	0	0	0	52	(248)	0	0	661	10	0	70	(755)	(210)
1999	0	6	0	38	88	(667)	0	40	696	37	0	(262)	(143)	(165)
2000	0	90	0	49	130	(914)	0	3	732	206	15	(74)	(538)	(299)
2001	(190)	5	0	91	112	0	0	1	626	305	(162)	53	601	1.443
2002	(2.487)	5	(69)	37	(128)	185	55	(111)	594	248	(540)	100	732	(1.377)
2003	0	27	57	133	(28)	549	(71)	(17)	1.142	203	(159)	175	740	2.753
2004	(150)	(18)	(4)	40	2	34	2	(128)	(100)	85	22	49	249	84

RENTABILIDAD DEL CAPITAL (porcentajes)

	Artículos Chile	BCI Servicios	Banestado Contacto	CCA. S.A.	Globalnet	Nexus	Promarket S.A.	Proservice S.A.	Redbanc	Soc. Interb. de Dep. de Valores	Sociedad de Tar.	Servipag	Transbank ex Edibank*	Total
1998	0,00	0,00	0,00	0,00	13,70	0,00	0,00	0,00	26,50	2,10	0,00	5,10	0,00	0,00
1999	0,00	16,00	0,00	10,20	19,90	0,00	0,00	45,10	27,30	7,60	0,00	0,00	0,00	0,00
2000	0,00	185,60	0,00	11,40	23,10	0,00	0,00	2,70	27,30	36,70	3,60	0,00	0,00	0,00
2001	0,00	11,80	0,00	28,60	15,80	0,00	0,00	1,10	22,70	38,60	0,00	4,30	18,00	9,90
2002	0,00	12,40	0,00	8,80	0,00	5,80	19,20	0,00	21,00	21,90	0,00	7,60	18,10	0,00
2003	0,00	59,80	6,10	28,90	0,00	16,80	0,00	0,00	39,80	17,80	0,00	12,10	18,00	17,00
2004	0,00	0,00	0,00	6,70	0,40	0,90	0,90	0,00	0,00	6,40	5,30	3,10	5,20	0,50

* A partir de septiembre de 1998, las cifras incorporan las actividades que desarrollaba la empresa Transbank S.A., la cual se fusionó con Edibank S.A.

EVOLUCION DE INDICADORES DE ACTIVIDAD SOCIEDADES DE COBRANZA

TOTAL ACTIVO (en millones de pesos de cada año)

		Banestado	Cobranza y Rec.	Normaliza	Socofin S.A.	Total
1998	Diciembre	0	0	501	0	501
1999	Diciembre	0	758	631	0	1.390
2000	Diciembre	1.765	645	732	0	3.142
2001	Diciembre	1.937	492	608	0	3.038
2002	Diciembre	2.694	1.322	538	3.982	8.537
2003	Diciembre	4.236	0	610	4.000	8.847
2004	Marzo	5.132	0	438	3.808	9.379

PATRIMONIO (en millones de pesos de cada año)

		Banestado	Cobranza y Rec.	Normaliza	Socofin S.A.	Total
1998	Diciembre	0	0	330	0	330
1999	Diciembre	0	55	561	0	617
2000	Diciembre	1.508	125	680	0	2.314
2001	Diciembre	1.579	38	539	0	2.156
2002	Diciembre	2.028	787	419	630	3.865
2003	Diciembre	3.213	0	451	774	4.440
2004	Marzo	3.938	0	336	578	4.854

UTILIDAD (en millones de pesos de cada año)

		Banestado	Cobranza y Rec.	Normaliza	Socofin S.A.	Total
1998	Diciembre	0	0	279	0	279
1999	Diciembre	0	(59)	509	0	449
2000	Diciembre	21	66	583	0	671
2001	Diciembre	835	309	776	0	1.921
2002	Diciembre	1.291	747	857	37	2.934
2003	Diciembre	2.470	0	1.289	138	3.898
2004	Marzo	741	0	276	(192)	825

RENTABILIDAD DEL CAPITAL (porcentajes)

		Banestado	Cobranza y Rec.	Normaliza	Socofin S.A.	Total
1998	Diciembre	0,00	0,00	544,60	0,00	544,60
1999	Diciembre	0,00	0,00	966,60	0,00	268,70
2000	Diciembre	1,50	115,10	597,00	0,00	40,90
2001	Diciembre	112,40	0,00	0,00	0,00	818,20
2002	Diciembre	175,40	1.896,90	0,00	6,30	315,10
2003	Diciembre	332,40	0,00	0,00	21,70	719,70
2004	Marzo	23,20	0,00	463,10	0,00	20,50

EVOLUCION DE INDICADORES DE ACTIVIDAD. SOCIEDADES DE SEGUROS

TOTAL ACTIVO (en millones de pesos de cada año)

	Atlas	BCI	Bhif	Banchile	BancoEstado	BankBoston	Bice	Citibank	Corp	Genera	Santander	Santiago	Scotiabank Sud Americano	Banewards	Total
1998 Diciembre	727	665	769	210	0	0	0	0	100	0	323	308	154	460	3.720
1999 Diciembre	0	661	828	414	0	0	0	2.313	249	355	485	351	658	1.009	7.327
2000 Diciembre	0	522	1.039	631	1.674	380	209	4.330	233	1.383	444	509	878	1.078	13.315
2001 Diciembre	0	1.251	1.918	1.141	2.900	758	224	6.463	615	447	1.038	567	1.059	1.456	19.843
2002 Diciembre	0	833	3.109	3.175	3.674	1.586	226	9.155	1.363	776	3.865	815	1.443	0	30.024
2003 Diciembre	0	986	4.492	3.839	5.255	2.475	278	11.590	1.677	1.109	7.694	0	1.515	0	40.913
2004 Marzo	0	1.166	4.902	2.316	6.428	2.620	321	12.451	1.978	1.405	8.936	0	737	0	43.264

PATRIMONIO (en millones de pesos de cada año)

	Atlas	BCI	Bhif	Banchile	BancoEstado	BankBoston	Bice	Citibank	Corp	Genera	Santander	Santiago	Scotiabank Sud Americano	Banewards	Total
1998 Diciembre	567	119	184	180	0	0	0	0	73	0	219	308	89	349	2.091
1999 Diciembre	0	105	453	325	0	0	0	2.102	163	290	396	117	505	795	5.255
2000 Diciembre	0	270	726	492	1.403	349	187	4.150	181	1.289	301	134	749	836	11.072
2001 Diciembre	0	745	1.531	422	2.512	686	201	6.312	493	317	853	164	956	1.237	16.433
2002 Diciembre	0	623	2.632	2.528	3.255	1.392	188	8.965	1.111	663	3.248	815	1.193	0	26.618
2003 Diciembre	0	778	4.059	3.271	4.658	2.236	215	11.418	1.488	1.003	6.653	0	1.409	0	37.193
2004 Marzo	0	875	4.437	1.608	5.747	2.539	274	12.235	1.813	1.308	7.822	0	617	0	39.279

UTILIDAD (en millones de pesos de cada año)

	Atlas	BCI	Bhif	Banchile	BancoEstado	BankBoston	Bice	Citibank	Corp	Genera	Santander	Santiago	Scotiabank Sud Americano	Banewards	Total
1998 Diciembre	645	373	204	35	0	0	0	0	127	0	(593)	525	3	202	1.524
1999 Diciembre	0	(17)	264	139	0	0	0	1.490	88	259	(135)	539	413	437	3.480
2000 Diciembre	0	159	395	151	1.233	153	41	1.949	165	1.135	386	594	622	515	7.505
2001 Diciembre	0	466	782	259	2.272	326	8	2.032	474	1.336	542	876	710	790	10.880
2002 Diciembre	0	463	1.055	815	3.007	685	92	2.464	1.091	976	2.200	815	940	0	14.610
2003 Diciembre	0	619	1.400	717	4.410	830	239	2.363	1.453	1.230	3.372	0	1.153	0	17.791
2004 Marzo	0	101	399	358	1.111	313	60	873	331	309	1.201	0	363	0	5.424

RENTABILIDAD DEL CAPITAL (porcentajes)

	Atlas	BCI	Bhif	Banchile	BancoEstado	BankBoston	Bice	Citibank	Corp	Genera	Santander	Santiago	Scotiabank Sud Americano	Banewards	Total
1998 Diciembre	0,00	0,00	0,00	24,20	0,00	0,00	0,00	0,00	0,00	0,00	0,00	0,00	4,30	137,80	268,60
1999 Diciembre	0,00	0,00	139,80	75,10	0,00	0,00	0,00	243,40	118,30	844,30	0,00	0,00	452,20	122,10	196,20
2000 Diciembre	0,00	144,20	119,50	44,60	726,60	78,40	28,20	88,60	982,70	756,30	0,00	0,00	492,70	161,00	210,40
2001 Diciembre	0,00	167,20	104,50	159,10	947,60	90,70	4,50	47,50	2.510,10	0,00	174,30	0,00	289,60	177,30	195,90
2002 Diciembre	0,00	289,50	67,00	47,60	1.217,50	97,00	97,50	37,90	5.435,40	0,00	210,00	0,00	372,10	0,00	121,70
2003 Diciembre	0,00	389,30	52,60	28,10	1.776,90	59,00	0,00	26,10	4.090,10	0,00	102,80	0,00	451,90	0,00	91,70
2004 Marzo	0,00	13,10	9,90	28,70	24,00	14,10	28,10	7,70	22,40	31,00	18,20	0,00	143,10	0,00	16,00

EVOLUCION DE INDICADORES DE ACTIVIDAD SOCIEDADES SECURITIZADORAS

TOTAL ACTIVO (en millones de pesos de cada año)

		Banchile	De Crédito e Inversiones	Santander	Total
1998	Diciembre	0	0	579	579
1999	Diciembre	0	0	3.401	3.401
2000	Diciembre	248	0	14.939	15.188
2001	Diciembre	1.928	1.362	72.577	75.868
2002	Diciembre	7.726	8.358	4.854	20.940
2003	Diciembre	7.271	9.900	3.577	20.750
2004	Marzo	8.433	10.640	3.533	22.607

PATRIMONIO (en millones de pesos de cada año)

		Banchile	De Crédito e Inversiones	Santander	Total
1998	Diciembre	0	0	293	293
1999	Diciembre	0	0	579	579
2000	Diciembre	238	0	1.165	1.404
2001	Diciembre	437	343	1.201	1.982
2002	Diciembre	516	629	1.904	3.049
2003	Diciembre	547	765	2.710	4.022
2004	Marzo	563	505	2.695	3.763

UTILIDAD (en millones de pesos de cada año)

		Banchile	De Crédito e Inversiones	Santander	Total
1998	Diciembre	0	0	(168)	(168)
1999	Diciembre	0	0	279	279
2000	Diciembre	2	0	558	560
2001	Diciembre	239	219	0	459
2002	Diciembre	65	275	666	1.007
2003	Diciembre	25	405	2.013	2.444
2004	Marzo	18	43	(1)	61

RENTABILIDAD DEL CAPITAL (porcentajes)

		Banchile	De Crédito e Inversiones	Santander	Total
1998	Diciembre	0,00	0,00	0,00	0,00
1999	Diciembre	0,00	0,00	92,90	92,90
2000	Diciembre	0,90	0,00	92,00	66,40
2001	Diciembre	121,30	176,50	0,00	30,10
2002	Diciembre	14,50	78,00	53,80	49,30
2003	Diciembre	5,00	112,90	288,90	155,00
2004	Marzo	3,40	9,50	0,00	1,70

EVOLUCION DE INDICADORES DE ACTIVIDAD SOCIEDADES FACTORING

TOTAL ACTIVO (en millones de pesos de cada año)

		BCI	Banchile	Bandesarrollo	Banedwards	Scotiabank Sud Americano	Santiago	Total
1998	Diciembre	0	0	0	0	9.615	0	9.615
1999	Diciembre	33.354	2.450	0	0	7.722	12.018	55.545
2000	Diciembre	37.727	14.083	0	9.794	9.589	20.267	91.461
2001	Diciembre	55.591	17.231	0	12.338	8.532	32.283	125.976
2002	Diciembre	79.726	53.987	0	0	9.754	26.856	170.325
2003	Diciembre	90.842	70.865	0	0	9.564	0	171.271
2004	Marzo	67.374	70.857	3.827	0	6.753	0	148.812

PATRIMONIO (en millones de pesos de cada año)

		BCI	Banchile	Bandesarrollo	Banedwards	Scotiabank Sud Americano	Santiago	Total
1998	Diciembre	0	0	0	0	1.237	0	1.237
1999	Diciembre	3.214	1.226	0	0	1.304	1.573	7.318
2000	Diciembre	3.763	1.332	0	1.293	1.327	2.606	10.324
2001	Diciembre	6.250	1.839	0	1.806	1.598	2.740	14.235
2002	Diciembre	8.092	5.059	0	0	1.939	5.313	20.405
2003	Diciembre	8.924	7.020	0	0	2.321	0	18.267
2004	Marzo	9.807	7.756	1.128	0	2.420	0	21.114

UTILIDAD (en millones de pesos de cada año)

		BCI	Banchile	Bandesarrollo	Banedwards	Scotiabank Sud Americano	Santiago	Total
1998	Diciembre	0	0	0	0	140	0	140
1999	Diciembre	723	(70)	0	0	35	513	1.202
2000	Diciembre	910	48	0	(272)	66	539	1.291
2001	Diciembre	1.870	465	0	472	229	1.002	4.041
2002	Diciembre	2.423	1.276	0	0	292	941	4.933
2003	Diciembre	3.157	1.910	0	0	363	0	5.431
2004	Marzo	927	770	9	0	110	0	1.819

RENTABILIDAD DEL CAPITAL (porcentajes)

		BCI	Banchile	Bandesarrollo	Banedwards	Scotiabank Sud Americano	Santiago	Total
1998	Diciembre	0,00	0,00	0,00	0,00	12,80	0,00	12,80
1999	Diciembre	29,10	0,00	0,00	0,00	2,80	48,50	19,70
2000	Diciembre	31,90	3,80	0,00	0,00	5,20	26,10	14,30
2001	Diciembre	42,70	33,90	0,00	35,50	16,80	57,70	39,60
2002	Diciembre	42,70	33,70	0,00	0,00	17,80	21,50	31,90
2003	Diciembre	54,80	37,40	0,00	0,00	18,50	0,00	42,30
2004	Marzo	10,40	11,00	0,90	0,00	4,80	0,00	9,40

CONCENTRACION DE LA CARTERA DE CONTRATOS DE LEASING POR CATEGORIA DE RIESGO Y TIPO DE OPERACION DE INSTITUCIONES FINANCIERAS

CLASIFICACION DE LOS CONTRATOS. MARZO 2004 (en porcentajes)

POR CATEGORIA DE RIESGO	BBVA Banco	BankBoston N.A.	Bice N.A.	Citibank N.A.	Corpbanca	Dresdner Bank Lateinamerika	De Chile	De Crédito e Inversiones	Del Desarrollo	Del Estado	HNS Banco	HSBC Bank Chile	Santander Chile	Scotiabank Sud Americano	Security	Total
A1	0,00	1,91	1,91	0,00	0,00	0,00	0,37	0,00	0,00	0,00	0,00	0,00	0,00	0,36	0,23	0,20
A2	33,77	4,71	17,67	15,34	0,00	8,62	11,65	23,67	2,75	32,11	5,84	0,00	43,52	0,00	25,22	23,29
A3	5,71	53,93	51,45	0,41	43,04	28,49	29,06	39,55	2,22	27,28	5,50	0,00	11,81	0,00	40,63	24,79
B	13,72	29,55	24,67	63,70	50,74	62,89	47,23	11,20	32,59	10,05	19,11	0,00	8,25	31,64	22,79	25,43
C1	11,33	7,02	2,84	20,14	4,83	0,00	5,10	0,07	29,33	5,84	26,29	0,00	4,18	4,56	9,42	6,61
C2	0,89	2,84	0,88	0,00	1,04	0,00	1,23	1,09	24,14	2,79	2,93	0,00	0,82	0,00	1,44	2,10
C3	0,74	0,04	0,53	0,40	0,21	0,00	1,95	2,17	3,94	12,14	1,93	0,00	7,41	0,14	1,85	1,85
C4	0,00	0,00	0,02	0,00	0,00	0,00	0,97	0,01	0,35	3,60	0,14	0,00	0,25	0,00	0,09	0,50
D1	0,00	0,00	0,00	0,00	0,04	0,00	0,37	0,00	0,01	0,79	0,45	0,00	0,00	6,99	0,03	0,17
D2	0,00	0,00	0,02	0,01	0,11	0,00	0,05	0,00	0,00	0,00	0,23	0,00	0,14	0,00	0,00	0,07
GR	0,00	0,00	0,02	0,01	0,11	0,00	0,05	0,00	0,00	0,00	0,23	0,00	0,14	0,00	0,00	0,07
TOTAL	100,00	100,00	100,00	100,00	100,00	100,00	100,00	100,00	100,00	100,00	100,00	0,00	100,00	100,00	100,00	100,00

CLASIFICACION DE LOS CONTRATOS. MARZO 2004 (en porcentajes)

POR TIPO DE OPERACION	BBVA Banco	BankBoston N.A.	Bice N.A.	Citibank N.A.	Corpbanca	Dresdner Bank Lateinamerika	De Chile	De Crédito e Inversiones	Del Desarrollo	Del Estado	HNS Banco	HSBC Bank Chile	Santander Chile	Scotiabank Sud Americano	Security	Total
Leasing mobiliario	55,93	100,00	49,94	99,22	44,73	95,68	52,88	65,34	22,14	10,07	87,09	0,00	38,31	29,57	51,43	47,13
Leasing inmobiliario	23,08	0,00	42,48	0,00	21,04	1,38	28,58	17,53	36,54	27,08	9,84	0,00	36,26	40,52	16,20	27,67
Lease-back mobiliario	4,64	0,00	1,37	0,78	0,90	2,93	2,20	0,83	1,11	22,43	2,26	0,00	1,67	0,00	2,56	3,01
Lease-back inmobiliario	16,36	0,00	6,21	0,00	33,33	0,00	16,33	16,30	40,21	40,43	0,81	0,00	23,75	29,91	29,81	22,19
Otros	0,00	0,00	0,00	0,00	0,00	0,00	0,00	0,00	0,00	0,00	0,00	0,00	0,00	0,00	0,00	0,00
TOTAL	100,00	100,00	100,00	100,00	100,00	100,00	100,00	100,00	100,00	100,00	100,00	0,00	100,00	100,00	100,00	100,00

CLASIFICACION DE LOS CONTRATOS. MARZO 2004 (en porcentajes)

POR MOROSIDAD	BBVA Banco	BankBoston N.A.	Bice N.A.	Citibank N.A.	Corpbanca	Dresdner Bank Lateinamerika	De Chile	De Crédito e Inversiones	Del Desarrollo	Del Estado	HNS Banco	HSBC Bank Chile	Santander Chile	Scotiabank Sud Americano	Security	Total
Al día	92,87	97,71	96,41	90,58	93,50	100,00	96,47	96,09	79,85	89,84	83,30	0,00	98,14	79,69	91,53	94,62
31 a 60 días	1,34	2,29	1,76	1,19	2,99	0,00	1,80	0,97	9,94	0,32	6,49	0,00	1,33	3,48	3,98	2,18
61 a 90 días	4,03	0,00	0,05	0,00	0,15	0,00	0,32	0,12	5,38	0,60	2,47	0,00	0,18	0,12	2,66	0,88
91 a 180 días	1,28	0,00	0,79	7,96	1,31	0,00	0,95	0,34	0,97	3,58	2,79	0,00	0,09	11,69	0,36	0,94
181 o más días	0,48	0,00	0,99	0,28	2,05	0,00	0,46	2,48	3,86	5,67	4,95	0,00	0,25	5,02	1,46	1,39
TOTAL	100,00	100,00	100,00	100,00	100,00	100,00	100,00	100,00	100,00	100,00	100,00	0,00	100,00	100,00	100,00	100,00

CONCENTRACION DE LA CARTERA DE CONTRATOS DE LEASING POR CATEGORIA DE RIESGO Y TIPO DE OPERACION DE SOCIEDADES FILIALES DE LEASING

CLASIFICACION DE LOS CONTRATOS. MARZO 2004 (en porcentajes)

POR CATEGORIA DE RIESGO	Santiago Leasing		Total
	Santiago Leasing	Sudameris	
A1	0,00	0,00	0,00
A2	25,23	0,00	21,03
A3	8,79	58,82	17,11
B	29,58	31,36	29,87
C1	1,27	8,63	2,49
C2	3,78	0,34	3,21
C3	4,96	0,54	4,22
C4	0,78	0,31	0,70
D1	0,61	0,00	0,51
D2	0,25	0,00	0,21
GR	0,25	0,00	0,21
TOTAL	100,00	100,00	100,00

CLASIFICACION DE LOS CONTRATOS. MARZO 2004 (en porcentajes)

POR TIPO DE OPERACION	Santiago Leasing		Total
	Santiago Leasing	Sudameris	
Leasing mobiliario	27,84	74,75	35,64
Leasing inmobiliario	60,11	16,53	52,86
Lease-back mobiliario	0,09	2,20	0,44
Lease-back inmobiliario	11,95	6,53	11,05
Otros	0,00	0,00	0,00
TOTAL	100,00	100,00	100,00

CLASIFICACION DE LOS CONTRATOS. MARZO 2004 (en porcentajes)

POR MOROSIDAD	Santiago Leasing		Total
	Santiago Leasing	Sudameris	
Al día	92,41	98,30	93,39
31 a 60 días	3,11	1,55	2,85
61 a 90 días	0,66	0,15	0,58
91 a 180 días	1,31	0,00	1,09
181 o más días	2,51	0,00	2,09
TOTAL	100,00	100,00	100,00

CONCENTRACION DE LA CARTERA DE CONTRATOS DE LEASING POR ACTIVIDAD ECONOMICA Y TIPO DE BIEN DE BIEN DE INSTITUCIONES FINANCIERAS

CLASIFICACION DE LOS CONTRATOS. MARZO 2004 (en millones de pesos)

POR ACTIVIDAD ECONOMICA	BBVA Banco	BankBoston N.A.	Bice	Citibank N.A.	Corpbanca	Dreshter Bank	De Chile	De Crédito e Inv.	Del Desarrollo	Del Estado de Chile	HNS Banco	Santander-Chile	Sociobank Sud Americano	Security	Total
Agricultura y ganadería excepto fruticultura	1.248	171	2.769	16	3.806	157	8.184	2.122	1.787	4.570	622	7.075	19	738	33.285
Fruticultura	142	0	8.441	0	851	0	9.633	346	2.466	0	19	3.151	0	282	25.330
Silvicultura y extracción de madera	2.642	0	3.825	0	1.088	0	3.286	719	26	315	235	6.649	0	35	18.819
Pesca	506	49	246	0	351	0	8.215	808	2.687	6	49	1.977	0	223	15.117
Explotación de minas y canteras	9.053	142	231	117	7.963	0	7.293	8.157	686	1.290	85	6.337	0	1.106	42.460
Producción de petróleo crudo y gas natural	0	0	0	0	561	0	269	57	0	0	33	0	0	0	919
Ind. de prod. alimentos, bebidas y tabacos	527	271	5.827	67	2.947	1.061	6.680	6.545	266	2.492	313	5.951	0	716	33.663
Industria textil y del cuero	1.566	68	11	0	3.227	0	4.526	1.126	543	3.612	2	1.380	55	356	16.472
Industria de la madera y muebles	261	595	1.674	0	391	0	3.176	938	698	280	56	2.084	0	1.471	11.623
Industria del papel, imprentas y editoriales	417	384	299	236	1.860	204	6.933	2.023	382	271	196	2.587	47	2.354	18.192
Ind. prod. quím. deriv. del petróleo, carbón, caucho y plástico	3.417	1.307	834	105	2.484	343	10.380	2.551	1.866	1.501	106	4.046	0	1.223	30.164
Fab. prod. minerales metálicos y no metálicos, maq. y equipos	2.768	262	928	0	3.158	0	5.386	2.828	1.511	368	131	6.796	151	760	25.045
Otras industrias manufactureras	845	1.626	84	805	7.072	49	11.110	1.835	70	1.724	13.515	28.667	68	4.469	71.937
Electricidad, gas y agua	2.029	0	89	15	1.167	0	889	621	32	0	2	551	174	2.012	7.581
Construcción de viviendas	218	232	53	0	12.674	0	16.115	2.324	366	765	0	15.299	0	3.054	51.100
Otras obras y construcciones	5.945	1.431	2.060	140	4.375	332	27.787	13.454	1.321	918	867	32.113	346	2.380	93.471
Comercio al por mayor	5.520	2.019	6.090	121	8.618	861	30.606	15.925	6.905	29.768	1.014	40.950	601	2.005	151.003
Comercio al por menor, restaurantes y hoteles	8.416	3.108	458	0	15.845	818	20.750	4.217	7.360	0	1.513	40.378	1.181	842	104.885
Transporte y almacenamiento	16.875	3.455	4.815	1.098	37.580	333	22.170	10.415	6.556	234	16.564	33.019	1.318	9.331	163.763
Comunicaciones	290	26	4.031	466	1.510	0	3.064	2.293	30	116	23	4.724	0	3.802	20.374
Establecimientos financ. y de seguros	231	1.188	964	1	13.649	0	2.825	2.015	1.161	345	202	2.885	137	1.682	27.284
Bienes inmuebles y servicios prestados a las empresas	17.599	4.468	7.043	570	16.920	1.150	42.970	14.207	8.009	0	1.788	48.521	633	7.991	171.868
Servicios comunales, sociales y personales	19.305	726	5.584	29	10.869	0	29.187	14.210	9.211	29.294	762	91.313	1.337	18.575	230.401
Otros	0	1.130	0	0	0	494	916	23	0	0	0	1.991	0	106	4.659
TOTAL	99.819	22.658	56.358	3.785	158.965	5.802	282.348	109.759	53.938	77.870	38.098	388.441	6.067	65.511	1.369.419

CLASIFICACION DE LOS CONTRATOS. MARZO 2004 (en millones de pesos)

POR TIPO DE BIEN	BBVA Banco	BankBoston N.A.	Bice	Citibank N.A.	Corpbanca	Dreshter Bank	De Chile	De Crédito e Inv.	Del Desarrollo	Del Estado de Chile	HNS Banco	Santander-Chile	Sociobank Sud Americano	Security	Total
Automóviles	3.604	2.176	4.359	194	3.829	198	8.912	9.243	707	337	1.566	11.950	0	2.452	49.526
Equipos de transporte	16.584	4.907	6.536	1.145	43.634	122	30.263	15.099	7.235	475	25.214	38.562	801	11.116	201.694
Equipos de movimiento de tierra	5.607	2.036	2.021	752	9.853	984	18.988	17.336	624	2.326	2.324	23.164	0	4.301	90.315
Equipos de manipulación de carga	2.141	852	2.863	9	4.950	1.681	4.091	2.295	409	252	250	5.886	39	2.922	28.638
Equipos y máquinas industriales	8.614	6.897	5.529	593	5.331	1.929	39.747	12.089	1.914	833	1.609	43.112	79	3.650	131.926
Equipos computacionales medianos y grandes	1.364	1.988	308	481	1.314	175	4.967	5.074	310	386	1.182	10.284	88	477	28.397
Equipos de oficina	1.100	440	43	0	2.222	13	6.712	2.759	37	790	740	7.132	53	6.928	28.970
Equipos médicos y clínicos	3.680	2.304	700	0	754	1	3.253	3.544	517	1.577	0	4.587	59	1.368	22.343
Equipos de medición, control y expendio	84	83	138	0	783	0	169	335	353	0	68	847	23	481	3.295
Equipos de filmación y video	192	20	33	17	126	0	154	617	30	0	1	1.748	0	8	1.748
Equipos para impresión y reproducción en serie	310	588	262	507	225	24	1.173	1.165	330	42	319	5.088	11	920	10.964
Equipos para tratamiento maderero	1.756	97	218	0	1.87	426	1.179	1.646	117	52	177	3.814	0	243	9.907
Equipos agrícolas	621	189	278	0	1.316	157	2.369	1.255	241	2	626	3.814	619	412	11.901
Bienes raíces	45.692	0	31.074	0	84.349	93	159.558	37.129	41.106	70.793	4.023	230.896	4.266	30.226	739.004
Equipos de energía	8.472	82	27	88	92	0	813	174	9	5	0	995	30	7	10.793
Otros	0	0	0	0	0	0	0	0	0	0	0	0	0	0	0
TOTAL	99.819	22.658	56.358	3.785	158.965	5.802	282.348	109.759	53.938	77.870	38.098	388.441	6.067	65.511	1.369.419

CONCENTRACION DE LA CARTERA DE CONTRATOS DE LEASING POR ACTIVIDAD ECONOMICA Y TIPO DE BIEN DE SOCIEDADES FILIALES DE LEASING

CLASIFICACION DE LOS CONTRATOS. MARZO 2004 (en millones de pesos)

POR ACTIVIDAD ECONOMICA	Santiago Leasing		Sudameris	Total
	Santiago Leasing	Sudameris		
Agricultura y ganadería excepto fruticultura	287	427	713	
Fruticultura	315	140	454	
Silvicultura y extracción de madera	1.677	0	1.677	
Pesca	28	169	197	
Explotación de minas y canteras	276	3	279	
Producción de petróleo crudo y gas natural	0	0	0	
Ind. de prod. alimenticios, bebidas y tabacos	129	270	400	
Industria textil y del cuero	68	0	68	
Industria de la madera y muebles	67	0	67	
Industria del papel, imprentas y editoriales	2.406	238	2.644	
Ind. prod. químicos derivados del petróleo, carbón, caucho y plástico	57	215	272	
Fabric. prod. minerales metálicos y no metálicos, maquinarias y equipos	1.165	120	1.285	
Otras industrias manufactureras	1.604	251	1.855	
Electricidad, gas y agua	92	0	92	
Construcción de viviendas	36	13	49	
Otras obras y construcciones	5.507	255	5.762	
Comercio al por mayor	928	6.763	7.691	
Comercio al por menor, restaurantes y hoteles	27.080	336	27.416	
Transporte y almacenamiento	3.982	205	4.186	
Comunicaciones	3.483	231	3.714	
Establecimientos financ. y de seguros	1.630	1.041	2.671	
Bienes inmuebles y servicios prestados a las empresas	6.097	765	6.862	
Servicios comunales, sociales y personales	11.874	2.405	14.280	
Otros	643	0	643	
TOTAL	69.431	13.847	83.278	

CLASIFICACION DE LOS CONTRATOS. MARZO 2004 (en millones de pesos)

POR TIPO DE BIEN	Santiago Leasing		Sudameris	Total
	Santiago Leasing	Sudameris		
Automóviles	963	1.442	2.405	
Equipos de transporte	7.089	1.622	8.711	
Equipos de movimiento de tierra	1.043	306	1.349	
Equipos de manipulación de carga	457	644	1.101	
Equipos y máquinas industriales	2.953	1.881	4.834	
Equipos computacionales medianos y grandes	1.066	169	1.235	
Equipos de oficina	690	1.176	1.867	
Equipos médicos y clínicos	885	1.893	2.777	
Equipos de medición, control y expendio	39	12	50	
Equipos de filmación y video	82	217	299	
Equipos de impresión y reproducción en serie	2.582	42	2.625	
Equipos para tratamiento maderero	131	0	131	
Equipos agrícolas	800	78	878	
Bienes raíces	49.690	4.334	54.024	
Equipos de energía	962	31	993	
Otros	0	0	0	
TOTAL	69.431	13.847	83.278	

CLASIFICACION DE LOS CONTRATOS DE LEASING POR ACTIVIDAD ECONOMICA DE INSTITUCIONES FINANCIERAS. MARZO 2004 (en millones de pesos)

ACTIVIDAD ECONOMICA	NUMERO DE ARRENDATARIOS	NUMERO DE CONTRATOS	VALOR NETO	PORCENTAJE SOBRE EL TOTAL
Agricultura y ganadería excepto fruticultura	558	801	33.285	2,43
Fruticultura	133	206	25.330	1,85
Silvicultura y extracción de madera	208	400	18.819	1,37
Pesca	119	185	15.117	1,10
Explotación de minas y canteras	142	255	42.460	3,10
Ind. de prod. alimenticios, bebidas y tabacos	277	421	33.663	2,46
Industria textil y del cuero	123	158	16.472	1,20
Industria de la madera y muebles	—	—	—	—
Industria del papel, imprentas y editoriales	158	213	18.192	1,33
Ind. prod. químicos derivados del petróleo, carbón, caucho y plástico	258	430	30.164	2,20
Fabric. prod. minerales metálicos y no metálicos, maquinarias y equipos	274	395	25.045	1,83
Otras industrias manufactureras	639	858	71.937	5,25
Electricidad, gas y agua	—	—	—	—
Construcción de viviendas	190	281	51.100	3,73
Otras obras y construcciones	859	1.342	93.471	6,83
Comercio al por mayor	1.150	1.899	151.003	11,03
Comercio al por menor, restaurantes y hoteles	1.083	1.698	104.885	7,66
Transporte y almacenamiento	2.223	3.272	163.763	11,96
Comunicaciones	118	244	20.374	1,49
Establecimientos financ. y de seguros	171	406	27.284	1,99
Bienes inmuebles y servicios prestados a las empresas	1.057	1.645	171.868	12,55
Servicios comunales, sociales y personales	2.281	3.053	230.401	16,82
Otros	382	645	24.783	1,81
TOTAL	12.403	18.807	1.369.419	100,00

CLASIFICACION DE LOS CONTRATOS DE LEASING POR TIPO DE BIEN DE INSTITUCIONES FINANCIERAS. MARZO 2004 (en millones de pesos)

TIPO DE BIEN	NUMERO DE BIENES	VALOR NETO	PORCENTAJE SOBRE EL TOTAL
Automóviles	9.460	49.526	3,60
Equipos de transporte	9.004	201.694	14,70
Equipos de movimiento de tierras	2.338	90.315	6,60
Equipos de manipulación de carga	2.053	28.638	2,10
Equipos y máquinas industriales	6.696	131.926	9,60
Equipos computacionales medianos y grandes	5.105	28.397	2,10
Equipos de oficina	3.180	28.970	2,10
Equipos médicos y clínicos	1.916	22.343	1,60
Equipos de medición, control y expendio	748	3.295	0,20
Equipos de filmación y video	377	1.748	0,10
Equipos de impresión y reproducción en serie	607	10.964	0,80
Equipos para tratamiento maderero	361	9.907	0,70
Equipos agrícolas	853	11.901	0,90
Bienes raíces	7.121	739.004	54,00
Equipos de energía	287	10.793	0,80
TOTAL CARTERA	50.106	1.369.419	100,00

CLASIFICACION DE LOS CONTRATOS DE LEASING POR ACTIVIDAD ECONOMICA DE SOCIEDADES FILIALES DE LEASING. MARZO 2004 (en millones de pesos)

ACTIVIDAD ECONOMICA	NUMERO DE ARRENDATARIOS	NUMERO DE CONTRATOS	VALOR NETO	PORCENTAJE SOBRE EL TOTAL
Agricultura y ganadería excepto fruticultura	-	-	-	-
Fruticultura	-	-	-	-
Silvicultura y extracción de madera	37	50	1.677	2,01
Pesca	-	-	-	-
Explotación de minas y canteras	-	-	-	-
Ind. de prod. alimenticios, bebidas y tabacos	-	-	-	-
Industria textil y del cuero	-	-	-	-
Industria de la madera y muebles	-	-	-	-
Industria del papel, imprentas y editoriales	16	21	2.644	3,18
Ind. prod. químicos derivados del petróleo, carbón, caucho y plástico	-	-	-	-
Fabric. prod. minerales metálicos y no metálicos, maquinarias y equipos	26	34	1.285	1,54
Otras industrias manufactureras	42	48	1.855	2,23
Electricidad, gas y agua	-	-	-	-
Construcción de viviendas	-	-	-	-
Otras obras y construcciones	71	86	5.762	6,92
Comercio al por mayor	62	144	7.691	9,24
Comercio al por menor, restaurantes y hoteles	165	242	27.416	32,92
Transporte y almacenamiento	189	248	4.186	5,03
Comunicaciones	40	61	3.714	4,46
Establecimientos financ. y de seguros	21	64	2.671	3,21
Bienes inmuebles y servicios prestados a las empresas	48	76	6.862	8,24
Servicios comunales, sociales y personales	249	308	14.280	17,15
Otros	108	166	3.234	3,88
TOTAL	1.074	1.548	83.278	100,00

CLASIFICACION DE LOS CONTRATOS DE LEASING POR TIPO DE BIEN DE SOCIEDADES FILIALES DE LEASING. MARZO 2004 (en millones de pesos)

TIPO DE BIEN	NUMERO DE BIENES	VALOR NETO	PORCENTAJE SOBRE EL TOTAL
Automóviles	741	2.405	2,90
Equipos de transporte	774	8.711	10,50
Equipos de movimiento de tierras	123	1.349	1,60
Equipos de manipulación de carga	219	1.101	1,30
Equipos y máquinas industriales	749	4.834	5,80
Equipos computacionales medianos y grandes	656	1.235	1,50
Equipos de oficina	1.078	1.867	2,20
Equipos médicos y clínicos	245	2.777	3,30
Equipos de medición, control y expendio	43	50	0,10
Equipos de filmación y video	555	299	0,40
Equipos de impresión y reproducción en serie	46	2.625	3,20
Equipos para tratamiento maderero	23	131	0,20
Equipos agrícolas	95	878	1,10
Bienes raíces	974	54.024	64,90
Equipos de energía	66	993	1,20
TOTAL CARTERA	6.387	83.278	100,00

**DISTRIBUCION DE DEUDORES EN LEASING CON DEUDA EN SU BANCO
MATRIZ Y EN EL SISTEMA FINANCIERO. MARZO 2004**

POR NUMERO DE DEUDORES Y MONTOS AGREGADOS

COMPAÑIA DE LEASING	NUMERO DE DEUDORES CON DEUDA EN		Nº DE DEUDORES SIN DEUDA EN INSTITUCIONES FINANCIERAS	TOTAL DE ARRENDATARIOS
	BANCO MATRIZ	OTRA INSTITUCION FINANCIERA		
Santiago Leasing S.A.	679	175	124	978
Sudameris Leasing S.A.	0	84	12	96
TOTAL DEUDORES	679	259	136	1.074
TOTAL DE DEUDA (*)	39.914	27.868	15.496	83.278

(*) Valor Neto de Contratos (MM\$).

ESTADOS FINANCIEROS DE LAS EMPRESAS DE LEASING FILIALES DE BANCOS

ESTADOS DE SITUACION. MARZO 2004 (saldos a fin de mes en millones de pesos)

	Santiago Leasing	Sudameris	Total
ACTIVOS			
ACTIVOS CIRCULANTES	54.318	6.106	60.424
Disponibles	93	558	652
Valores negociables	25.354	953	26.307
Contratos de leasing hasta un año	19.901	4.437	24.338
Activos para leasing	7	6	13
Deudores varios	490	2	492
Impuestos por recuperar	3.864	31	3.895
Otros activos circulantes	4.609	120	4.729
ACTIVOS A LARGO PLAZO	51.553	9.724	61.277
Contratos de leasing a más de un año	47.052	9.282	56.334
Otros activos	4.501	441	4.942
ACTIVOS FIJOS	58	3	62
TOTAL ACTIVOS	105.930	15.833	121.763
PASIVOS			
PASIVOS CIRCULANTES	32.543	2.793	35.336
Obligaciones con bancos hasta un año	25.556	139	25.694
Obligaciones con otras instituciones hasta un año	0	0	0
Obligaciones por emisión de bonos	5.659	1.480	7.138
Documentos y cuentas por pagar	895	564	1.459
Acreedores varios	0	0	0
Provisiones y retenciones	433	69	502
Impuesto a la renta	0	0	0
Otros pasivos circulantes	0	541	541
PASIVOS A LARGO PLAZO	45.604	9.966	55.571
Obligaciones con bancos a más de un año	0	3.755	3.755
Obligaciones con otras instituciones	0	0	0
Obligaciones por emisión de bonos	45.357	6.126	51.483
Documentos y cuentas por pagar	248	85	333
Acreedores varios	0	0	0
Otros pasivos a largo plazo	0	0	0
CAPITAL PAGADO Y RESERVAS	27.657	2.965	30.621
UTILIDAD (PERDIDA) DEL EJERCICIO	126	109	235
TOTAL PASIVOS	105.930	15.833	121.763

ESTADOS DE RESULTADO. MARZO 2004 (en millones de pesos)

	Santiago Leasing	Sudameris	Total
INGRESOS OPERACIONALES	1.536	278	1.813
Intereses percibidos y devengados	1.709	316	2.025
Reajustes percibidos y devengados	(334)	(77)	(410)
Otros ingresos operacionales	161	38	199
GASTOS OPERACIONALES	1.347	106	1.453
Intereses pagados y devengados	1.392	160	1.552
Reajustes pagados y devengados	(139)	(62)	(201)
Otros gastos operacionales	93	8	101
MARGEN OPERACIONAL BRUTO	189	171	360
GASTOS DE APOYO OPERACIONAL	166	44	209
MARGEN OPERACIONAL	23	128	151
PROVISIONES SOBRE ACTIVOS	187	16	203
MARGEN OPERACIONAL NETO	(164)	112	(52)
Ingresos por inversiones financieras	270	8	278
Otros ingresos	0	0	0
Otros egresos	247	2	249
Corrección monetaria	(206)	15	(192)
RESULTADO ANTES DE IMPUESTOS	(347)	132	(215)
Impuesto a la renta	60	23	83
UTILIDAD (PERDIDA) DEL EJERCICIO	(407)	109	(298)

DETALLE DE LOS CONTRATOS

	Santiago Leasing	Sudameris	Total
CONTRATOS DE LEASING	66.953	13.719	80.672
Contratos de leasing	96.096	18.669	114.765
Intereses diferidos	(19.920)	(2.543)	(22.463)
IVA diferido	(6.744)	(2.280)	(9.024)
Provisiones sobre contratos	(2.479)	(127)	(2.606)

ESTADOS FINANCIEROS DE LAS EMPRESAS DE ASESORIA FINANCIERA FILIALES DE BANCOS

ESTADOS DE SITUACION. MARZO 2004 (saldos a fin de mes en millones de pesos)

	Bandesarrollo Servi.	Banchile S.A.	BCI	Bandesarrollo S.A.	Bandesarrollo Microemp. S.A.
ACTIVOS					
Disponible	1	1	70	6	44
Depósitos a plazo y valores negociables	0	0	734	95	72
Documentos y cuentas por cobrar	16	16	431	285	214
Deudores varios	1	1	0	0	45
Impuestos por recuperar	0	0	0	1	30
Otros activos circulantes	86	86	45	20	66
TOTAL ACTIVOS CIRCULANTES	104	104	1.280	406	471
TOTAL ACTIVO FIJO	227	227	18	14	135
Gastos de organización y puesta en marcha	6	6	30	0	0
Otros activos	0	0	111	74	115
Amortizaciones	0	0	(10)	0	0
TOTAL OTROS ACTIVOS	6	6	131	74	115
TOTAL ACTIVOS	336	336	1.430	493	721
PASIVOS					
Documentos y cuentas por pagar	269	269	2	0	22
Doctos. y ctas. por pagar a emp. relacionadas	8	8	0	0	11
Impuesto a la renta	0	0	6	1	38
Provisiones y retenciones	6	6	71	26	155
Otros pasivos circulantes	25	25	0	0	9
TOTAL PASIVOS CIRCULANTES	308	308	79	27	235
TOTAL PASIVOS LARGO PLAZO	0	0	3	0	82
CAPITAL PAGADO Y RESERVAS	39	39	1.177	457	368
UTILIDAD (PERDIDA) DEL EJERCICIO	(12)	(12)	171	10	37
TOTAL PASIVOS	336	336	1.430	493	721

ESTADOS DE RESULTADO. MARZO 2004 (en millones de pesos)

	Bandesarrollo Servi.	Banchile S.A.	BCI	Bandesarrollo S.A.	Bandesarrollo Microemp. S.A.
Ingresos operacionales	43	43	345	133	534
Gastos operacionales	(75)	(75)	(150)	(140)	(501)
RESULTADO OPERACIONAL	(32)	(32)	195	(7)	34
Otros ingresos	20	20	8	16	13
Otros gastos	(3)	(3)	(3)	(8)	(4)
Corrección monetaria	(1)	(1)	5	2	1
RESULTADO NO OPERACIONAL	16	16	10	2	9
Impuesto a la renta	4	4	(34)	6	(6)
UTILIDAD (PERDIDA) DEL EJERCICIO	(12)	(12)	171	10	37

ESTADOS FINANCIEROS DE LAS EMPRESAS DE ASESORIA FINANCIERA FILIALES DE BANCOS

ESTADOS DE SITUACION. MARZO 2004 (saldos a fin de mes en millones de pesos)

	Bhif S.A.	Corp S.A.	Scotiabank Sud Americano	Banestado Microempresa	Total
ACTIVOS					
Disponible	0	1	1	65	189
Depósitos a plazo y valores negociables	3.299	48	0	0	4.248
Documentos y cuentas por cobrar	51	0	0	611	1.623
Deudores varios	0	0	0	73	121
Impuestos por recuperar	0	0	0	71	103
Otros activos circulantes	17	147	768	37	1.272
TOTAL ACTIVOS CIRCULANTES	3.367	197	769	858	7.555
TOTAL ACTIVO FIJO	6	0	0	467	1.094
Gastos de organización y puesta en marcha	0	0	0	0	41
Otros activos	64	1	0	1	368
Amortizaciones	0	0	0	0	(10)
TOTAL OTROS ACTIVOS	64	1	0	1	399
TOTAL ACTIVOS	3.438	198	769	1.326	9.048
PASIVOS					
Documentos y cuentas por pagar	1	0	0	112	676
Doctos. y ctas. por pagar a emp. relacionadas	23	0	0	7	57
Impuesto a la renta	142	2	36	46	270
Provisiones y retenciones	81	6	4	292	648
Otros pasivos circulantes	0	0	0	24	83
TOTAL PASIVOS CIRCULANTES	247	9	39	481	1.734
TOTAL PASIVOS LARGO PLAZO	0	0	0	0	86
CAPITAL PAGADO Y RESERVAS	2.225	217	724	946	6.191
UTILIDAD (PERDIDA) DEL EJERCICIO	966	(28)	6	(101)	1.038
TOTAL PASIVOS	3.438	198	769	1.326	9.048

ESTADOS DE RESULTADO. MARZO 2004 (en millones de pesos)

	Bhif S.A.	Corp S.A.	Scotiabank Sud Americano	Banestado Microempresa	Total
Ingresos operacionales	1.229	6	0	1.463	3.797
Gastos operacionales	(111)	(36)	(1)	(1.542)	(2.630)
RESULTADO OPERACIONAL	1.118	(30)	(1)	(79)	1.167
Otros ingresos	37	1	4	(3)	115
Otros gastos	0	0	0	(17)	(39)
Corrección monetaria	10	1	4	(2)	19
RESULTADO NO OPERACIONAL	47	2	7	(22)	86
Impuesto a la renta	(198)	0	0	0	(224)
UTILIDAD (PERDIDA) DEL EJERCICIO	966	(28)	6	(101)	1.038

ESTADOS FINANCIEROS DE LOS AGENTES DE VALORES FILIALES DE BANCOS

ESTADOS DE SITUACION. MARZO 2004 (saldos a fin de mes en millones de pesos)

	Santander	Sudameris	Citibank Agencia	Total
ACTIVOS				
Disponible	716	61	696	1.473
Títulos renta variable	0	0	0	0
Títulos renta fija	238.165	855	1.620	240.640
Derechos operaciones a futuro	789.153	933	0	790.086
Otros activos circulantes	6.100	1	2.196	8.297
TOTAL ACTIVOS CIRCULANTES	1.034.134	1.850	4.512	1.040.495
TOTAL ACTIVOS FIJOS	0	0	2	3
Títulos bolsa de valores	0	0	0	0
Inversiones en sociedades	23	0	0	23
Otros activos	0	0	0	0
TOTAL OTROS ACTIVOS	23	0	0	23
TOTAL ACTIVOS	1.034.157	1.850	4.514	1.040.521
PASIVOS				
Obligaciones con inst. financieras	0	0	0	0
Obligaciones operaciones a futuro	788.213	933	0	789.145
Otros pasivos circulantes	146.680	67	1.626	148.372
TOTAL PASIVOS CIRCULANTES	934.892	1.000	1.626	937.518
TOTAL PASIVOS LARGO PLAZO	0	0	0	0
Capital y reservas	94.850	833	2.554	98.237
Utilidad (pérdida) del ejercicio	4.415	18	334	4.766
TOTAL PATRIMONIO	99.265	851	2.888	103.004
TOTAL PASIVOS	1.034.157	1.850	4.514	1.040.521

ESTADOS DE RESULTADO. MARZO 2004 (en millones de pesos)

	Santander	Sudameris	Citibank Agencia	Total
Ingresos operacionales	60.942	49	484	61.474
Gastos operacionales	56.167	32	93	56.292
RESULTADO OPERACIONAL	4.775	17	391	5.183
Ingresos no operacionales	76	0	0	76
Gastos no operacionales	10	0	0	10
RESULTADO NO OPERACIONAL	66	0	0	66
Corrección monetaria	466	4	13	483
Impuesto a la renta	(892)	(4)	(70)	(965)
UTILIDAD (PERDIDA) DEL EJERCICIO	4.415	18	334	4.766

ESTADOS FINANCIEROS DE LOS CORREDORES DE BOLSA FILIALES DE BANCOS

ESTADOS DE SITUACION. MARZO 2004 (saldos a fin de mes en millones de pesos)

	Banchile	BCI	BancoEstado	BBVA Banco Bhif	Bice
ACTIVOS					
Disponible	28.721	495	34	80	3.702
Títulos renta variable	3.177	5.623	3	8	0
Títulos renta fija	1.521	3.677	3.825	4.002	23.346
Derechos operaciones a futuro	426.935	112.861	84.124	107.824	79.236
Deudores por intermediación	111.529	15.454	1.534	34.792	11.196
Documentos por cobrar	3.485	2.445	33	1.290	0
Otros activos circulantes	7.443	5.060	4.269	6.431	1.144
TOTAL ACTIVOS CIRCULANTES	582.811	145.615	93.822	154.428	118.625
TOTAL ACTIVOS FIJOS	584	76	35	4	0
Títulos bolsa de valores	687	355	286	359	349
Otros activos	11	88	1	4	3
TOTAL OTROS ACTIVOS	698	442	287	363	352
TOTAL ACTIVOS	584.093	146.133	94.144	154.794	118.977
PASIVOS					
Obligacs. con bancos e inst. financieras	20.540	285	0	1.217	0
Obligaciones por operaciones a futuro	426.408	113.682	84.155	107.640	78.992
Acreedores por intermediación	104.719	15.390	1.535	34.810	11.172
Documentos por pagar	2.965	736	42	81	118
Otros pasivos circulantes	3.069	1.531	663	474	995
TOTAL PASIVOS CIRCULANTES	557.700	131.624	86.395	144.222	91.277
TOTAL PASIVOS LARGO PLAZO	0	0	3	0	0
Capital y reservas	24.416	13.421	7.016	10.054	26.789
Utilidad (pérdida) del ejercicio	1.976	1.087	731	519	912
TOTAL PATRIMONIO	26.392	14.508	7.746	10.572	27.700
TOTAL PASIVOS	584.093	146.133	94.144	154.794	118.977

ESTADOS DE RESULTADO. MARZO 2004 (en millones de pesos)

	Banchile	BCI	BancoEstado	BBVA Banco Bhif	Bice
Ingresos operacionales	9.274	4.015	2.459	1.364	15.054
Gastos operacionales	7.123	2.956	1.627	806	14.116
RESULTADO OPERACIONAL	2.150	1.058	832	558	938
Ingresos no operacionales	52	189	15	16	16
Gastos no operacionales	24	3	0	0	0
RESULTADO NO OPERACIONAL	28	186	15	16	16
Corrección monetaria	144	65	31	48	126
Impuesto a la renta	(347)	(223)	(147)	(103)	(169)
UTILIDAD (PERDIDA) DEL EJERCICIO	1.976	1.087	731	519	912

ESTADOS FINANCIEROS DE LOS CORREDORES DE BOLSA FILIALES DE BANCOS

ESTADOS DE SITUACION. MARZO 2004 (saldos a fin de mes en millones de pesos)

	Corp	Santiago	Security	Scotiabank Sud Americano	Total
ACTIVOS					
Disponible	173	226	646	154	34.231
Títulos renta variable	0	0	196	2.123	11.130
Títulos renta fija	7.515	6.155	14.040	3.803	67.884
Derechos operaciones a futuro	99.358	16.954	153.227	20.678	1.101.197
Deudores por intermediación	122	5.927	2.846	14.532	197.933
Documentos por cobrar	128	124	621	22	8.148
Otros activos circulantes	48	173	130	41	24.740
TOTAL ACTIVOS CIRCULANTES	107.345	29.561	171.705	41.352	1.445.264
TOTAL ACTIVOS FIJOS	1	815	93	21	1.628
Títulos bolsa de valores	349	635	349	346	3.714
Otros activos	275	5	42	41	470
TOTAL OTROS ACTIVOS	624	640	391	387	4.184
TOTAL ACTIVOS	107.970	31.015	172.189	41.760	1.451.076
PASIVOS					
Obligacs. con bancos e inst. financieras	0	0	6.789	37	28.868
Obligaciones por operaciones a futuro	99.401	16.957	153.472	20.676	1.101.383
Acreedores por intermediación	121	5.922	2.837	14.474	190.979
Documentos por pagar	88	236	142	57	4.465
Otros pasivos circulantes	277	378	174	277	7.837
TOTAL PASIVOS CIRCULANTES	99.886	23.492	163.414	35.521	1.333.532
TOTAL PASIVOS LARGO PLAZO	0	0	0	32	36
Capital y reservas	7.672	7.385	8.158	6.037	110.947
Utilidad (pérdida) del ejercicio	412	138	617	170	6.562
TOTAL PATRIMONIO	8.084	7.523	8.775	6.207	117.509
TOTAL PASIVOS	107.970	31.015	172.189	41.760	1.451.076

ESTADOS DE RESULTADO. MARZO 2004 (en millones de pesos)

	Corp	Santiago	Security	Scotiabank Sud Americano	Total
Ingresos operacionales	3.769	534	3.943	586	40.997
Gastos operacionales	3.384	431	3.265	423	34.131
RESULTADO OPERACIONAL	385	103	678	163	6.866
Ingresos no operacionales	85	35	27	17	453
Gastos no operacionales	6	1	0	0	34
RESULTADO NO OPERACIONAL	80	34	27	17	420
Corrección monetaria	35	30	39	28	547
Impuesto a la renta	(88)	(28)	(127)	(38)	(1.271)
UTILIDAD (PERDIDA) DEL EJERCICIO	412	138	617	170	6.562

ESTADOS FINANCIEROS DE LAS ADMINISTRADORAS DE FONDOS MUTUOS FILIALES DE BANCOS

ESTADOS DE SITUACION. MARZO 2004 (saldos a fin de mes en millones de pesos)

	BCI Fondos Mutuos	Bice Fondos Mutuos	Scotia Fondos Mutuos
ACTIVOS			
Disponible	406	17	47
Depósitos a plazo	638	0	0
Valores negociables	11.404	1.936	3.472
Gastos pagados por anticipado	28	24	9
Otros activos circulantes	6.924	22	55
TOTAL ACTIVOS CIRCULANTES	19.399	1.999	3.582
TOTAL ACTIVOS FIJOS			
Inversiones en sociedades	0	0	0
Otros activos	44	3	1
TOTAL OTROS ACTIVOS	44	3	1
TOTAL ACTIVOS	19.558	2.018	3.595
PASIVOS			
Obligaciones con bancos e inst. financieras	0	0	0
Provisiones y retenciones	446	234	131
Otros pasivos circulantes	9.432	71	70
TOTAL PASIVOS CIRCULANTES	9.878	305	202
TOTAL PASIVOS LARGO PLAZO			
Capital y reservas	8.464	1.276	3.064
Utilidad (pérdida) del ejercicio	1.217	437	330
TOTAL PATRIMONIO	9.681	1.713	3.394
TOTAL PASIVOS	19.558	2.018	3.595

ESTADOS DE RESULTADO. MARZO 2004 (en millones de pesos)

	BCI Fondos Mutuos	Bice Fondos Mutuos	Scotia Fondos Mutuos
Ingresos de explotación	2.164	1.022	548
Costos de explotación	0	0	0
Margen de explotación	2.164	1.022	548
Gastos de administración	(820)	(513)	(198)
Resultado Operacional	1.344	509	350
Ingresos financieros	122	11	49
Gastos financieros	(22)	0	(17)
Otros ingresos netos	(1)	0	0
Corrección monetaria	44	7	15
Resultado No Operacional	124	18	48
Impuesto a la renta	(251)	(91)	(68)
UTILIDAD (PERDIDA) DEL EJERCICIO	1.217	437	330

FONDOS MUTUOS ADMINISTRADOS. MARZO 2004

	BCI Fondos Mutuos	Bice Fondos Mutuos	Scotia Fondos Mutuos
Patrimonio neto (en millones de pesos)	714.767	403.286	210.540
Número de participes	70.946	15.115	24.219
Número de fondos administrados	17	11	8

ESTADOS FINANCIEROS DE LAS ADMINISTRADORAS DE FONDOS MUTUOS FILIALES DE BANCOS

ESTADOS DE SITUACION. MARZO 2004 (saldos a fin de mes en millones de pesos)

	Corp Fondos Mutuos	BBVA Adm. Gral. Fdos. Fondos Mutuos	Total
ACTIVOS			
Disponible	263	43	775
Depósitos a plazo	0	6.391	7.028
Valores negociables	1.208	2.822	20.843
Gastos pagados por anticipado	18	22	100
Otros activos circulantes	637	234	7.871
TOTAL ACTIVOS CIRCULANTES	2.126	9.512	36.617
TOTAL ACTIVOS FIJOS	59	30	234
Inversiones en sociedades	0	0	0
Otros activos	10	0	57
TOTAL OTROS ACTIVOS	10	0	57
TOTAL ACTIVOS	2.195	9.542	36.909
PASIVOS			
Obligaciones con bancos e inst. financieras	0	140	140
Provisiones y retenciones	176	119	1.107
Otros pasivos circulantes	25	185	9.783
TOTAL PASIVOS CIRCULANTES	202	444	11.030
TOTAL PASIVOS LARGO PLAZO	0	0	0
Capital y reservas	1.850	8.693	23.347
Utilidad (pérdida) del ejercicio	143	405	2.533
TOTAL PATRIMONIO	1.994	9.098	25.879
TOTAL PASIVOS	2.195	9.542	36.909

ESTADOS DE RESULTADO. MARZO 2004 (en millones de pesos)

	Corp Fondos Mutuos	BBVA Adm. Gral. Fdos. Fondos Mutuos	Total
Ingresos de explotación	506	668	4.907
Costos de explotación	0	0	0
Margen de explotación	506	668	4.907
Gastos de administración	(354)	(304)	(2.188)
Resultado Operacional	152	364	2.719
Ingresos financieros	20	115	316
Gastos financieros	0	(33)	(73)
Otros ingresos netos	0	0	(1)
Corrección monetaria	6	44	116
Resultado No Operacional	25	124	339
Impuesto a la renta	(34)	(83)	(526)
UTILIDAD (PERDIDA) DEL EJERCICIO	143	405	2.533

FONDOS MUTUOS ADMINISTRADOS. MARZO 2004

	Corp Fondos Mutuos	BBVA Adm. Gral. Fdos. Fondos Mutuos	Total
Patrimonio neto (en millones de pesos)	129.587	259.644	1.717.825
Número de partícipes	22.992	22.624	155.896
Número de fondos administrados	18	15	69

ESTADOS FINANCIEROS DE LAS SOCIEDADES DE LEASING INMOBILIARIO

ESTADOS DE SITUACION. MARZO 2004 (saldos a fin de mes en millones de pesos)

	Bhif Vivienda	Bandesarrollo	Total
ACTIVOS			
ACTIVOS CIRCULANTES	2.348	17.812	20.160
Disponibles	1	111	112
Valores negociables	1.822	15.935	17.757
Contratos de leasing hasta un año	0	291	291
Activos para leasing	0	0	0
Deudores varios	341	352	693
Impuestos por recuperar	57	47	104
Otros activos circulantes	127	1.077	1.203
ACTIVOS A LARGO PLAZO	9.676	13.433	23.109
Contratos de leasing a más de un año	9.676	11.485	21.162
Otros activos	0	1.947	1.947
ACTIVOS FIJOS	8	35	43
TOTAL ACTIVOS	12.033	31.280	43.312
PASIVOS			
PASIVOS CIRCULANTES	4.869	27.418	32.287
Obligaciones con bancos hasta un año	3.284	24.561	27.845
Obligaciones con otras instituciones hasta un año	0	0	0
Obligaciones por emisión de bonos	0	0	0
Documentos y cuentas por pagar	1.425	1.986	3.411
Acreedores varios	1	481	483
Provisiones y retenciones	37	33	70
Impuesto a la renta	0	357	357
Otros pasivos circulantes	121	0	121
PASIVOS A LARGO PLAZO	2.888	0	2.888
Obligaciones con bancos a más de un año	2.792	0	2.792
Obligaciones con otras instituciones	0	0	0
Obligaciones por emisión de bonos	0	0	0
Documentos y cuentas por pagar	0	0	0
Acreedores varios	0	0	0
Otros pasivos a largo plazo	96	0	96
CAPITAL PAGADO Y RESERVAS	4.195	4.019	8.214
UTILIDAD (PERDIDA) DEL EJERCICIO	80	(158)	(78)
TOTAL PASIVOS	12.033	31.280	43.312

ESTADOS DE RESULTADO. MARZO 2004 (en millones de pesos)

	Bhif Vivienda	Bandesarrollo	Total
INGRESOS OPERACIONALES			
Intereses percibidos y devengados	273	238	511
Reajustes percibidos y devengados	208	222	430
Otros ingresos operacionales	(50)	(43)	(93)
	115	59	174
GASTOS OPERACIONALES			
Intereses pagados y devengados	51	150	201
Reajustes pagados y devengados	51	267	319
Otros gastos operacionales	(28)	(130)	(158)
	28	13	41
MARGEN OPERACIONAL BRUTO	222	88	310
GASTOS DE APOYO OPERACIONAL	128	186	313
MARGEN OPERACIONAL	94	(98)	(4)
PROVISIONES SOBRE ACTIVOS	45	98	142
MARGEN OPERACIONAL NETO	50	(196)	(146)
Ingresos por inversiones financieras	22	(30)	(8)
Otros ingresos	4	21	26
Otros egresos	0	6	6
Corrección monetaria	20	19	40
RESULTADO ANTES DE IMPUESTOS	97	(191)	(95)
Impuesto a la renta	16	(33)	(17)
UTILIDAD (PERDIDA) DEL EJERCICIO	80	(158)	(78)

DETALLE DE LOS CONTRATOS

	Bhif Vivienda	Bandesarrollo	Total
CONTRATOS DE LEASING			
Contratos de leasing	9.676	11.776	21.452
Intereses diferidos	22.086	27.083	49.169
IVA diferido	(12.277)	(15.208)	(27.485)
Provisiones sobre contratos	0	0	0
	(132)	(99)	(231)

ESTADOS FINANCIEROS DE LAS SOCIEDADES DE APOYO AL GIRO (*)

ESTADOS DE SITUACION. MARZO 2004 (saldos a fin de mes en millones de pesos)

	BCI Serv. de Personal	Sociedad de Tarj.	Artikos Chile	Banestado Contact	Promarket S.A.	Transbank	Globalnet S.A.
ACTIVOS							
ACTIVOS CIRCULANTES	173	96	119	671	525	123.968	362
Disponibles	134	5	1	35	366	2.239	4
Valores negociables	0	0	0	0	0	9.379	285
Documentos y cuentas por cobrar	0	0	104	103	0	6.774	7
Doctos. y cuentas por cobrar a emp. relac.	0	80	6	1	77	102.861	40
Impuestos por recuperar	28	6	5	8	35	43	21
Otros activos circulantes	12	4	3	525	47	2.671	4
ACTIVO FIJO	2	120	504	0	57	8.876	132
Edificios e instalaciones	0	0	0	0	0	4.938	0
Maquinarias y equipos	7	395	269	0	9	25.424	703
Otros activos fijos	0	25	336	0	459	890	23
Depreciación acumulada (menos)	(5)	(300)	(101)	0	(411)	(22.375)	(594)
OTROS ACTIVOS	1	536	1.548	380	11	1.056	35
Inversiones en empresas relacionadas	0	0	0	0	0	0	0
Inversiones en otras sociedades	0	0	0	0	0	0	0
Deudores a largo plazo	0	0	0	0	0	0	0
Intangibles	2	972	0	0	0	997	0
Otros activos	0	0	1.548	380	11	245	35
Amortización acumulada (menos)	(1)	(436)	0	0	0	(186)	0
TOTAL ACTIVOS	176	752	2.171	1.051	593	133.900	528
PASIVOS							
PASIVOS CIRCULANTES	122	292	111	69	312	128.613	35
Obligaciones con bancos e inst. financ.	0	221	23	0	0	194	0
Documentos y cuentas por pagar	5	1	42	3	11	120.704	0
Doctos. y cuentas por pagar a emp. relac.	0	0	0	0	0	4.574	0
Provisiones y retenciones	117	7	45	66	301	1.085	30
Otros pasivos circulantes	0	64	0	0	0	2.057	5
PASIVOS LARGO PLAZO	0	8	1.805	0	0	210	0
Obligaciones con otras instituciones	0	8	632	0	0	210	0
Otros pasivos de largo plazo	0	0	1.174	0	0	0	0
CAPITAL Y RESERVAS	73	428	405	987	278	4.828	492
UTILIDAD (PERDIDA) DEL EJERCICIO	(19)	23	(150)	(5)	3	249	2
TOTAL PASIVOS	176	752	2.171	1.051	593	133.900	528

ESTADOS DE RESULTADO. MARZO 2004 (saldos a fin de mes en millones de pesos)

	BCI Serv. de Personal	Sociedad de Tarj.	Artikos Chile	Banestado Contact	Promarket S.A.	Transbank	Globalnet S.A.
Ingresos operacionales	448	0	118	251	276	6.823	136
Gastos operacionales	(444)	(82)	(132)	0	0	(4.349)	(102)
Margen operacional	4	(82)	(14)	251	276	2.474	34
Gastos de administración	(20)	0	(122)	(232)	(269)	(2.229)	(34)
Resultado operacional	(15)	(82)	(136)	19	7	245	0
Ingresos financieros	0	0	0	1	0	41	1
Gastos financieros	0	(8)	(12)	0	0	(8)	0
Ingresos no operacionales	0	112	0	0	1	50	0
Gastos no operacionales	0	0	0	(30)	0	0	0
Corrección monetaria	0	1	(3)	5	0	(20)	2
Resultado no operacional	0	104	(14)	(24)	1	63	3
Impuesto a la renta	(3)	0	0	0	(5)	(59)	(1)
UTILIDAD (PERDIDA) DEL EJERCICIO	(19)	23	(150)	(5)	3	249	2

(*) Corresponde a redes de transferencia electrónica de fondos, emisores u operadores de tarjetas de crédito y recaudaciones de pago de servicios.

ESTADOS FINANCIEROS DE LAS SOCIEDADES DE APOYO AL GIRO (*)

ESTADOS DE SITUACION. MARZO 2004 (saldos a fin de mes en millones de pesos)

	Redbanc	Servipag	Soc. Interb. de Dep. de Valores	Nexus	Proservice S.A.	CCA. S.A.	Total
ACTIVOS							
ACTIVOS CIRCULANTES	2.344	1.665	542	2.045	316	681	133.507
Disponibles	129	251	323	9	1	209	3.707
Valores negociables	542	0	0	0	0	100	10.307
Documentos y cuentas por cobrar	196	608	0	400	0	129	8.321
Doctos. y cuentas por cobrar a emp. relac.	1.242	545	0	1.217	250	62	106.383
Impuestos por recuperar	0	73	0	0	31	24	274
Otros activos circulantes	236	187	219	419	34	156	4.516
ACTIVO FIJO	3.035	1.711	0	3.583	74	228	18.321
Edificios e instalaciones	2.663	0	0	310	64	0	7.974
Maquinarias y equipos	8.199	4.138	0	6.923	128	21	46.216
Otros activos fijos	10	988	0	145	99	355	3.329
Depreciación acumulada (menos)	(7.837)	(3.415)	0	(3.795)	(218)	(148)	(39.199)
OTROS ACTIVOS	476	491	886	1.326	0	82	6.828
Inversiones en empresas relacionadas	0	0	886	0	0	0	886
Inversiones en otras sociedades	0	0	0	0	0	0	0
Deudores a largo plazo	0	0	0	0	0	0	0
Intangibles	5	0	0	5.150	0	0	7.125
Otros activos	471	491	0	0	0	82	3.263
Amortización acumulada (menos)	0	0	0	(3.824)	0	0	(4.447)
TOTAL ACTIVOS	5.855	3.867	1.428	6.953	391	991	158.656
PASIVOS							
PASIVOS CIRCULANTES	2.919	2.055	0	1.941	496	269	137.233
Obligaciones con bancos e inst. financ.	166	80	0	917	0	0	1.601
Documentos y cuentas por pagar	877	245	0	189	39	2	122.120
Doctos. y cuentas por pagar a emp. relac.	72	24	0	234	290	81	5.275
Provisiones y retenciones	1.663	596	0	598	158	127	4.790
Otros pasivos circulantes	141	1.110	0	3	10	58	3.447
PASIVOS LARGO PLAZO	188	149	0	1.156	1	88	3.607
Obligaciones con otras instituciones	188	0	0	1.156	0	0	2.194
Otros pasivos de largo plazo	1	149	0	0	1	88	1.412
CAPITAL Y RESERVAS	2.848	1.614	1.343	3.821	22	594	17.732
UTILIDAD (PERDIDA) DEL EJERCICIO	(101)	50	85	35	(129)	40	84
TOTAL PASIVOS	5.855	3.867	1.428	6.953	391	991	158.656

ESTADOS DE RESULTADO. MARZO 2004 (saldos a fin de mes en millones de pesos)

	Redbanc	Servipag	Soc. Interb. de Dep. de Valores	Nexus	Proservice S.A.	CCA. S.A.	Total
Ingresos operacionales	2.789	2.144	0	2.028	511	239	15.763
Gastos operacionales	(2.069)	(1.551)	0	(1.984)	(465)	(79)	(11.256)
Margen operacional	720	593	0	44	46	160	4.507
Gastos de administración	(472)	(562)	(1)	0	(169)	(107)	(4.218)
Resultado operacional	247	30	(1)	44	(123)	52	288
Ingresos financieros	9	15	0	0	0	0	68
Gastos financieros	(8)	0	0	(25)	(1)	(2)	(64)
Ingresos no operacionales	7	29	86	5	10	29	329
Gastos no operacionales	(386)	(9)	(1)	0	0	(30)	(457)
Corrección monetaria	4	(1)	1	11	(1)	1	0
Resultado no operacional	(374)	33	87	(9)	9	(2)	(123)
Impuesto a la renta	26	(14)	0	0	(15)	(11)	(81)
UTILIDAD (PERDIDA) DEL EJERCICIO	(101)	50	85	35	(129)	40	84

(*) Corresponde a redes de transferencia electrónica de fondos, emisores u operadores de tarjetas de crédito y recaudaciones de pago de servicios.

ESTADOS FINANCIEROS DE LAS SOCIEDADES DE COBRANZA

ESTADOS DE SITUACION. MARZO 2004 (saldos a fin de mes en millones de pesos)

	Socofin S.A.	Normaliza	BancoEstado	Total
ACTIVOS				
Disponible	295	0	99	394
Depósitos a plazo y valores negociables	40	243	0	283
Documentos y cuentas por cobrar	1.423	78	315	1.816
Deudores varios	192	1	10	203
Impuestos por recuperar	144	0	602	746
Otros activos circulantes	120	10	3.461	3.591
TOTAL ACTIVOS CIRCULANTES	2.215	331	4.487	7.033
TOTAL ACTIVOS FIJOS	1.104	102	505	1.710
Gastos de organización y puesta en marcha	490	12	496	998
Otros activos	0	0	9	9
Amortizaciones	0	(6)	(363)	(370)
TOTAL OTROS ACTIVOS	490	6	141	636
TOTAL ACTIVOS	3.809	439	5.132	9.380
PASIVOS				
Doctos. y cuentas por pagar	2.350	10	43	2.402
Doctos. y cuentas por pagar empresas relac.	123	8	176	307
Impuesto a la renta	0	23	662	685
Provisiones y retenciones	757	58	288	1.103
Otros pasivos circulantes	0	3	2	5
TOTAL PASIVOS CIRCULANTES	3.230	102	1.171	4.503
TOTAL PASIVOS LARGO PLAZO	0	0	22	22
Capital pagado y reservas	771	60	3.198	4.028
Utilidad (pérdida) del ejercicio	(192)	277	741	826
TOTAL PASIVOS	3.809	439	5.132	9.380

ESTADOS DE RESULTADO. MARZO 2004 (en millones de pesos)

	Socofin S.A.	Normaliza	BancoEstado	Total
Ingresos operacionales	2.640	530	2.215	5.384
Gastos operacionales	(2.793)	(215)	(1.346)	(4.354)
Resultado Operacional	(153)	315	869	1.030
Otros ingresos	2	18	12	32
Otros gastos	(15)	(2)	0	(17)
Corrección monetaria	(6)	2	13	9
Resultado No Operacional	(19)	18	25	25
Impuesto a la renta	(20)	(57)	(152)	(229)
UTILIDAD (PERDIDA) DEL EJERCICIO	(192)	277	741	826

ESTADOS FINANCIEROS DE LAS SOCIEDADES CORREDORAS DE SEGUROS

ESTADOS DE SITUACION. MARZO 2004 (saldos a fin de mes en millones de pesos)

	Santander	Banchile	BCI	BHIF	Corp	Scotiabank Sud Americano
ACTIVOS						
Disponible	5	12	139	13	26	3
Depósitos a plazo y valores negociables	4	1.521	0	4.231	1.093	503
Inversiones inmobiliarias y similares	125	229	66	84	27	11
Deudores por seguros	1.597	528	235	524	805	216
Otros activos	7.205	27	727	50	27	6
TOTAL ACTIVOS	8.936	2.316	1.167	4.903	1.978	738
PASIVOS						
Obligaciones por seguros	0	0	0	0	0	0
Otros pasivos	1.114	708	292	465	165	120
Total patrimonio	7.822	1.608	875	4.438	1.813	618
TOTAL PASIVOS	8.936	2.316	1.167	4.903	1.978	738

ESTADOS DE RESULTADO. MARZO 2004 (en millones de pesos)

	Santander	Banchile	BCI	BHIF	Corp	Scotiabank Sud Americano
Ingresos de explotación	2.002	1.025	402	620	555	493
Costos operacionales	(433)	(282)	(118)	(54)	(20)	(23)
Margen de explotación	1.569	743	284	566	535	470
Gastos de administración	(193)	(366)	(169)	(138)	(138)	(32)
Resultado Operacional	1.376	376	115	428	397	438
Ingresos financieros	48	25	4	28	4	2
Gastos financieros	0	0	0	0	0	0
Otros ingresos netos	17	1	1	5	9	0
Corrección monetaria	33	15	3	19	8	1
Diferencia de cambio	0	0	0	0	0	0
Resultado fuera de explotación	33	25	3	34	(5)	2
Impuesto a la renta	(239)	(58)	(21)	(82)	(68)	(77)
UTILIDAD (PERDIDA) DEL EJERCICIO	1.202	358	101	399	332	364

ESTADOS FINANCIEROS DE LAS SOCIEDADES CORREDORAS DE SEGUROS

ESTADOS DE SITUACION. MARZO 2004 (saldos a fin de mes en millones de pesos)

	Genera	Citibank	BancoEstado	Bice	BankBoston	Total
ACTIVOS						
Disponible	14	10	116	2	232	572
Depósitos a plazo y valores negociables	1.000	0	1.142	240	2.108	11.842
Inversiones inmobiliarias y similares	171	115	157	7	38	1.032
Deudores por seguros	211	727	1.142	72	221	6.276
Otros activos	9	11.600	3.871	1	21	23.543
TOTAL ACTIVOS	1.405	12.451	6.429	321	2.620	43.264
PASIVOS						
Obligaciones por seguros	0	0	0	0	7	7
Otros pasivos	96	216	681	46	74	3.979
Total patrimonio	1.309	12.235	5.747	275	2.539	39.279
TOTAL PASIVOS	1.405	12.451	6.429	321	2.620	43.264

ESTADOS DE RESULTADO. MARZO 2004 (en millones de pesos)

	Genera	Citibank	BancoEstado	Bice	BankBoston	Total
Ingresos de explotación	489	1.097	1.680	123	412	8.898
Costos operacionales	(31)	(3)	(95)	(6)	(37)	(1.102)
Margen de explotación	457	1.094	1.585	118	375	7.796
Gastos de administración	(93)	(146)	(299)	(48)	(23)	(1.645)
Resultado Operacional	364	948	1.285	70	351	6.151
Ingresos financieros	5	52	29	1	14	213
Gastos financieros	0	0	0	0	0	(1)
Otros ingresos netos	1	6	1	0	0	40
Corrección monetaria	4	58	22	1	10	175
Diferencia de cambio	0	0	0	0	0	0
Resultado fuera de explotación	4	46	29	1	14	185
Impuesto a la renta	(63)	(179)	(225)	(12)	(62)	(1.086)
UTILIDAD (PERDIDA) DEL EJERCICIO	310	873	1.112	60	314	5.425

ESTADOS FINANCIEROS DE LAS SOCIEDADES SECURITIZADORAS

ESTADOS DE SITUACION. MARZO 2004 (saldos a fin de mes en millones de pesos)

	Santander	Banchile	De Crédito e Inversiones	Total
ACTIVOS				
Disponible	12	117	10	139
Depósitos a plazo y valores negociables	0	462	0	462
Documentos y cuentas por cobrar	90	0	253	343
Deudores varios	0	0	0	0
Impuestos por recuperar	0	0	0	0
Otros activos circulantes	3.426	661	434	4.521
TOTAL ACTIVOS CIRCULANTES	3.528	1.239	697	5.464
TOTAL ACTIVOS FIJOS	5	3	8	16
Gastos de organización y puesta en marcha	0	0	2	2
Otros activos	0	7.191	9.936	17.127
Amortizaciones	0	0	(2)	(2)
TOTAL OTROS ACTIVOS	0	7.191	9.936	17.127
TOTAL ACTIVOS	3.533	8.433	10.641	22.607
PASIVOS				
Doctos. y cuentas por pagar	0	6	0	6
Doctos. y cuentas por pagar empresas relac.	0	0	0	0
Impuesto a la renta	196	7	94	297
Provisiones y retenciones	142	11	106	258
Otros pasivos circulantes	16	659	1.343	2.017
TOTAL PASIVOS CIRCULANTES	354	679	1.542	2.576
TOTAL PASIVOS LARGO PLAZO	484	7.191	8.593	16.268
Capital pagado y reservas	2.696	544	461	3.702
Utilidad (pérdida) del ejercicio	(1)	19	44	62
TOTAL PASIVOS	3.533	8.433	10.641	22.607

ESTADOS DE RESULTADO. MARZO 2004 (en millones de pesos)

	Santander	Banchile	De Crédito e Inversiones	Total
Ingresos operacionales	31	59	379	469
Gastos operacionales	(67)	(43)	(37)	(147)
Resultado Operacional	(36)	16	342	322
Otros ingresos	21	3	4	29
Otros gastos	0	0	(292)	(292)
Corrección monetaria	14	3	4	20
Resultado No Operacional	35	6	(284)	(244)
Impuesto a la renta	0	(3)	(13)	(17)
UTILIDAD (PERDIDA) DEL EJERCICIO	(1)	19	44	62

ESTADOS FINANCIEROS DE LAS SOCIEDADES FACTORING

ESTADOS DE SITUACION. MARZO 2004 (saldos a fin de mes en millones de pesos)

	Banchile	Bandesarrollo	Scotiabank Sud Americano	BCI	Total
ACTIVOS					
Disponible	398	968	272	438	2.075
Depósitos a plazo y valores negociables	9.833	0	0	0	9.833
Documentos y cuentas por cobrar	59.829	2.693	6.245	64.930	133.696
Deudores varios	235	0	0	2	238
Impuestos por recuperar	0	7	(27)	0	(21)
Otros activos circulantes	520	10	211	381	1.122
TOTAL ACTIVOS CIRCULANTES	70.815	3.677	6.701	65.751	146.944
TOTAL ACTIVOS FIJOS	42	14	53	198	307
Gastos de organización y puesta en marcha	0	0	0	0	0
Otros activos	0	137	0	1.425	1.562
Amortizaciones	0	0	0	0	0
TOTAL OTROS ACTIVOS	0	137	0	1.425	1.562
TOTAL ACTIVOS	70.857	3.828	6.754	67.374	148.813
PASIVOS					
Doctos. y cuentas por pagar	62.687	2.291	4.303	14.810	84.091
Doctos. y cuentas por pagar empresas relac.	0	0	0	0	0
Impuesto a la renta	272	0	0	410	682
Provisiones y retenciones	142	129	30	165	466
Otros pasivos circulantes	0	279	0	42.181	42.460
TOTAL PASIVOS CIRCULANTES	63.101	2.699	4.333	57.566	127.698
TOTAL PASIVOS LARGO PLAZO	0	0	0	0	0
Capital pagado y reservas	6.986	1.119	2.310	8.880	19.295
Utilidad (pérdida) del ejercicio	771	10	111	928	1.819
TOTAL PASIVOS	70.857	3.828	6.754	67.374	148.813

ESTADOS DE RESULTADO. MARZO 2004 (en millones de pesos)

	Banchile	Bandesarrollo	Scotiabank Sud Americano	BCI	Total
Ingresos operacionales	1.407	201	230	1.990	3.827
Gastos operacionales	(595)	(190)	(123)	(915)	(1.823)
Resultado Operacional	812	11	107	1.075	2.004
Otros ingresos	79	6	5	2	93
Otros gastos	0	(1)	0	(2)	(2)
Corrección monetaria	35	6	11	42	94
Resultado No Operacional	114	11	17	43	184
Impuesto a la renta	(155)	(12)	(13)	(190)	(370)
UTILIDAD (PERDIDA) DEL EJERCICIO	771	10	111	928	1.819

ESTADOS FINANCIEROS DE ADMINISTRADORAS GENERAL DE FONDOS

ESTADOS DE SITUACION. MARZO 2004 (saldos a fin de mes en millones de pesos)

	Bandesarrollo Adm. Gral. de Fondos	Santander Adm. Gral. de Fondos	Banchile Adm. Gral. de Fondos	Banestado Adm. Gral. de Fondos	Security Adm. Gral. de Fondos	Total
ACTIVOS						
Disponible	35	115	94	9	103	357
Depósitos a plazo	24	15.777	1.754	0	936	18.492
Valores negociables	955	18.480	6.566	0	3.640	29.642
Gastos pagados por anticipado	16	41	19	3	7	86
Otros activos circulantes	42	4.493	1.812	429	122	6.897
TOTAL ACTIVOS CIRCULANTES	1.073	38.906	10.245	440	4.809	55.474
TOTAL ACTIVOS FIJOS	7	242	21	7	83	361
Inversiones en sociedades	0	0	0	0	0	0
Otros activos	0	3	5	557	0	565
TOTAL OTROS ACTIVOS	0	3	5	557	0	565
TOTAL ACTIVOS	1.080	39.151	10.272	1.005	4.893	56.400
PASIVOS						
Obligaciones con bancos e inst. financieras	0	3.082	0	0	0	3.082
Provisiones y retenciones	15	1.579	1.053	15	237	2.898
Otros pasivos circulantes	39	691	2.411	16	0	3.157
TOTAL PASIVOS CIRCULANTES	54	5.351	3.464	31	237	9.138
TOTAL PASIVOS LARGO PLAZO	0	0	1	0	0	1
Capital y reservas	998	30.928	4.767	941	4.315	41.948
Utilidad (pérdida) del ejercicio	28	2.871	2.041	33	340	5.313
TOTAL PATRIMONIO	1.027	33.799	6.807	974	4.655	47.262
TOTAL PASIVOS	1.080	39.151	10.272	1.005	4.893	56.400

ESTADOS DE RESULTADO. MARZO 2004 (en millones de pesos)

	Bandesarrollo Adm. Gral. de Fondos	Santander Adm. Gral. de Fondos	Banchile Adm. Gral. de Fondos	Banestado Adm. Gral. de Fondos	Security Adm. Gral. de Fondos	Total
Ingresos de explotación	124	3.808	4.515	122	770	9.338
Costos de explotación (menos)	0	0	(86)	0	0	(86)
Margen de explotación	124	3.808	4.429	122	770	9.253
Gastos de administración	(101)	(871)	(2.153)	(87)	(456)	(3.668)
Resultado Operacional	24	2.936	2.277	35	313	5.585
Ingresos financieros	8	264	134	0	84	490
Gastos financieros	(3)	(49)	0	0	(12)	(64)
Otros ingresos netos	0	150	2	0	0	152
Corrección monetaria	5	157	49	5	21	237
Resultado Fuera de Explotación	10	523	183	4	93	814
Impuesto a la renta	(5)	(588)	(419)	(7)	(66)	(1.085)
UTILIDAD (PERDIDA) DEL EJERCICIO	28	2.871	2.041	33	340	5.313

FONDOS ADMINISTRADOS. MARZO 2004

	Bandesarrollo Adm. Gral. de Fondos	Santander Adm. Gral. de Fondos	Banchile Adm. Gral. de Fondos	Banestado Adm. Gral. de Fondos	Security Adm. Gral. de Fondos	Total
Patrimonio neto (en millones de pesos)	48.775	1.240.083	1.509.690	45.180	215.470	3.059.197
Número de partícipes	24.704	116.697	125.304	21.573	10.921	299.199
Número de fondos administrados	5	38	37	1	9	90

**NUMERO Y MONTO DE TRANSACCIONES DE LOS CAJEROS AUTOMATICOS
ENERO-MARZO 2004**

Tipo de transacción	Número de transacciones	Monto de transacciones (MM\$)
Giro	35.201.141	1.742.077
Depósito en efectivo	568.300	71.172
Depósito con documento	265.131	59.556
Otras transacciones	20.732.488	10.177
TOTALES	56.767.060	1.882.981

**EVOLUCION HISTORICA DE NUMERO DE TRANSACCIONES,
MONTO DE LAS TRANSACCIONES Y NUMERO DE CAJEROS**

Período	Número de cajeros	Número de transacciones	Monto de transacciones (MM\$)
Diciembre 2000	3.177	161.575.861	4.969.183
Diciembre 2001	3.413	184.979.910	5.794.828
Diciembre 2002	3.673	210.929.793	6.709.996
Diciembre 2003	3.790	221.463.743	7.057.529
Marzo 2004	3.884	56.767.060	1.882.981

Nota: Todos los períodos acumulan el número y monto de las transacciones a partir de enero del año en curso.

**MONTO DE TRANSACCIONES DE LOS CAJEROS AUTOMATICOS DESAGREGADOS POR INSTITUCION FINANCIERA POR REGION
ENERO-MARZO 2004
(en millones de pesos)**

	R E G I O N					
	I	II	III	IV	V	VI
ABN Amro Bank (Chile)	-	-	-	-	-	-
Banco Bice	-	387	-	-	-	-
Banco Bilbao Vizcaya Argentaria, Chile	1.444	1.776	341	1.073	8.186	4.225
Banco Conosur	115	60	-	-	26	-
Banco de Chile	12.417	12.246	4.298	13.222	54.586	22.541
Banco de Crédito e Inversiones	8.700	21.844	6.356	12.039	26.970	5.140
Banco de la Nación Argentina	-	-	-	-	-	-
Banco del Desarrollo	714	617	194	374	747	2.457
Banco del Estado de Chile	12.924	11.422	7.218	23.634	55.946	19.538
Banco do Brasil S.A.	-	-	-	-	-	-
Banco Falabella	-	-	-	-	-	-
Banco Internacional	-	-	-	-	-	-
Banco Monex	-	-	-	-	-	-
Banco Ripley	-	-	-	-	-	-
Banco Santander-Chile	16.276	33.563	8.202	16.136	48.092	13.401
Banco Security	-	818	-	-	-	-
BankBoston N.A.	238	834	-	-	460	-
Citibank N.A.	467	1.550	-	-	2.125	628
Corpbanca	-	-	-	-	-	-
Deutsche Bank Chile	-	-	-	-	-	-
Dresdner Bank Lateinamerika	-	-	-	-	-	-
HNS Banco	-	-	-	-	-	-
HSBC Bank Chile	-	-	-	-	-	-
JP Morgan Chase Bank	-	-	-	-	-	-
Scotiabank Sud Americano	1.125	3.600	1.347	643	4.963	708
The Bank of Tokyo-Mitsubishi Ltd.	-	-	-	-	-	-
TOTAL SISTEMA FINANCIERO	54.421	88.719	27.956	67.121	202.099	68.638

	VII	VIII	IX	X	XI	XII	R.M.	TOTAL
	-	-	-	-	-	-	427	427
	-	1.373	328	-	-	-	2.814	4.902
	2.248	3.784	1.815	2.215	302	1	48.008	75.417
	-	24	23	185	-	158	56	648
	11.127	23.656	13.759	15.142	1.502	3.265	237.818	425.579
	4.920	16.025	6.965	14.177	2.380	2.808	111.887	240.213
	-	-	-	-	-	-	-	-
	1.030	2.742	684	764	-	482	10.093	20.898
	19.113	59.218	30.050	37.235	5.458	7.180	127.589	416.526
	-	-	-	-	-	-	-	-
	-	-	-	-	-	-	1.215	1.215
	-	279	-	-	-	-	-	279
	-	-	-	-	-	-	-	-
	-	-	-	-	-	-	-	-
	15.562	46.333	20.177	22.541	861	8.206	317.202	566.553
	-	244	355	388	-	-	2.195	3.999
	-	347	346	-	-	-	5.732	7.958
	255	2.392	-	432	-	-	17.690	25.539
	-	-	-	-	-	82	41.400	41.483
	-	-	-	-	-	-	-	-
	-	-	-	-	-	-	4	4
	-	-	-	-	-	-	-	-
	-	-	-	-	-	-	-	-
	-	-	-	-	-	-	-	-
	489	5.050	849	2.218	-	-	30.351	51.343
	-	-	-	-	-	-	-	-
	54.745	161.466	75.352	95.296	10.503	22.183	954.482	1.882.981

**NUMERO DE TRANSACCIONES DE LOS CAJEROS AUTOMATICOS DESAGREGADOS POR INSTITUCION FINANCIERA POR REGION
ENERO-MARZO 2004**

	R E G I O N					
	I	II	III	IV	V	VI
ABN Amro Bank (Chile)	-	-	-	-	-	-
Banco Bice	-	10.599	-	-	-	-
Banco Bilbao Vizcaya Argentaria, Chile	44.976	50.163	8.070	31.429	240.099	127.145
Banco Conosur	4.290	2.580	-	-	842	-
Banco de Chile	381.761	353.522	136.976	395.239	1.795.772	655.319
Banco de Crédito e Inversiones	266.101	554.238	175.509	363.111	842.302	134.857
Banco de la Nación Argentina	-	-	-	-	-	-
Banco del Desarrollo	19.692	15.404	4.598	10.466	23.075	82.471
Banco del Estado de Chile	446.836	337.247	261.525	679.507	1.724.112	548.459
Banco do Brasil S.A.	-	-	-	-	-	-
Banco Falabella	-	-	-	-	-	-
Banco Internacional	-	-	-	-	-	-
Banco Monex	-	-	-	-	-	-
Banco Ripley	-	-	-	-	-	-
Banco Santander-Chile	550.202	1.001.921	263.945	535.142	1.611.668	419.914
Banco Security	-	23.772	-	-	-	-
BankBoston N.A.	5.519	20.374	-	-	12.085	-
Citibank N.A.	13.853	49.552	-	-	60.012	20.025
Corpbanca	-	-	-	-	-	-
Deutsche Bank Chile	-	-	-	-	-	-
Dresdner Bank Lateinamerika	-	-	-	-	-	-
HNS Banco	-	-	-	-	-	-
HSBC Bank Chile	-	-	-	-	-	-
JP Morgan Chase Bank	-	-	-	-	-	-
Scotiabank Sud Americano	29.403	113.364	48.695	18.949	160.570	19.649
The Bank of Tokyo-Mitsubishi Ltd.	-	-	-	-	-	-
TOTAL SISTEMA FINANCIERO	1.762.633	2.532.736	899.318	2.033.843	6.470.537	2.007.839

VII	VIII	IX	X	XI	XII	R.M.	TOTAL
-	-	-	-	-	-	10.236	10.236
-	32.236	8.734	-	-	-	68.607	120.176
67.839	112.519	41.686	56.506	7.150	73	1.443.058	2.230.713
-	933	1.093	6.174	-	10.051	2.294	28.257
328.620	730.365	431.225	474.142	39.058	78.438	7.265.355	13.065.792
131.742	490.837	176.930	381.896	62.085	74.756	3.246.243	6.900.607
-	-	-	-	-	-	-	-
31.610	85.708	23.456	21.818	-	10.906	345.681	674.885
575.174	1.528.600	835.036	1.096.251	150.882	230.892	3.542.459	11.956.980
-	-	-	-	-	-	-	-
-	-	-	-	-	-	28.516	28.516
-	6.500	-	-	-	-	-	6.500
-	-	-	-	-	-	-	-
-	-	-	-	-	-	-	-
478.065	1.460.971	607.421	764.968	21.215	250.197	9.774.790	17.740.419
-	6.723	10.221	10.600	-	-	71.686	123.002
-	8.907	8.526	-	-	-	153.968	209.379
7.519	74.465	-	12.119	-	-	434.979	672.524
-	-	-	-	-	1.894	1.399.329	1.401.223
-	-	-	-	-	-	-	-
-	-	-	-	-	-	108	108
-	-	-	-	-	-	-	-
-	-	-	-	-	-	-	-
-	-	-	-	-	-	-	-
12.241	145.452	24.262	69.571	-	-	955.587	1.597.743
-	-	-	-	-	-	-	-
1.632.810	4.684.216	2.168.590	2.894.045	280.390	657.207	28.742.896	56.767.060

RESUMEN DE ANTECEDENTES FINANCIEROS DE SOCIEDADES FILIALES Y DE APOYO AL GIRO (en millones de pesos al 31 de marzo de 2004)

	Participación del bco. en la propiedad de la soc. filial (%)	Capital y reservas de la filial	Excedente de la filial	Contribución al excedente del Bco. Matriz (%) (1)
ABN AMRO BANK (Chile)				
Sociedad Interbancaria de Depósito de Valores S.A.	0,6454	1.343	85	0,0
Redbanc S.A.	0,0016	2.848	(101)	-
Transbank S.A.	0,0000	4.828	249	0,0
BANCO BILBAO VIZCAYA ARGENTARIA				
BBVA Administradora General de Fondos S.A.	99,9000	8.693	405	4,8
BBVA Asesorías Financieras S.A.	98,6020	2.225	966	0,0
BBVA Sociedad de Leasing Inmobiliario Bhif S.A.	97,4900	4.195	80	0,9
BBVA Corredores de Bolsa Bhif S.A.	99,2000	10.053	519	6,1
BBVA Corredora Técnica de Seguros Bhif Ltda.	99,9000	4.039	399	4,7
Transbank S.A.	6,2538	4.828	249	0,2
Sociedad Interbancaria de Depósito de Valores S.A.	6,7513	1.343	85	0,1
Redbanc S.A.	0,0032	2.848	(101)	-
Nexus S.A.	9,6770	3.821	35	0,0
Globalnet Comunicaciones Financieras S.A.	2,6316	492	2	0,0
BANCO BICE				
Bice Dreyfus Administradora General de Fondos S.A.	51,0000	1.276	437	6,8
Bice Corredores de Seguros Ltda.	99,9000	215	60	1,8
Bice Corredores de Bolsa S.A.	99,9900	26.788	912	28,0
Sociedad Interbancaria de Depósito de Valores S.A.	2,8777	1.343	85	0,1
Redbanc S.A.	0,0016	2.848	(101)	-
Transbank S.A.	0,0000	4.828	249	0,0
BANCO DE CHILE				
Banchile Corredores de Bolsa S.A.	99,6800	24.416	1.976	5,2
Banchile Corredores de Seguros Ltda.	99,7495	1.250	358	0,9
Banchile Asesoría Financiera S.A.	99,9400	128	800	2,1
Banchile Factoring S.A.	99,5200	6.985	771	2,0
Banchile Securitizadora S.A. (**)	99,0000	544	19	0,0
Banchile Adm. General de Fondos S.A.	99,9800	4.766	2.041	5,4
Soc. de Recaudación y Pagos de Servicios Ltda.	50,0000	1.614	50	0,1
Redbanc S.A.	25,4216	2.848	(101)	-
Sociedad Interbancaria de Depósito de Valores S.A.	17,5950	1.343	85	0,0
CCA S.A.	33,3300	593	40	0,0
Transbank S.A.	17,4376	4.828	249	0,1
Nexus S.A.	25,8060	3.821	35	0,0
Empresa de Tarjetas Inteligentes S.A.	26,6670	428	23	0,0
Artikos Chile	50,0000	404	(150)	-
Promarket S.A.	99,0000	278	3	0,0
Socofin S.A.	99,0000	771	(192)	-
BANCO DE CREDITO E INVERSIONES				
BCI Administradora de Fondos Mutuos S.A.	99,9000	8.464	1.217	4,5
BCI Asesoría Financiera S.A.	99,0000	1.177	171	0,6
BCI Corredor de Bolsa S.A.	99,9500	13.421	1.087	4,0
BCI Corredores de Seguros S.A.	99,0000	774	101	0,4
BCI Factoring S.A.	99,9700	8.880	928	3,5
Soc. de Recaudación y Pagos de Servicios Ltda.	50,0000	1.614	50	0,1
Redbanc S.A.	12,7108	2.848	(101)	-
Transbank S.A.	8,7188	4.828	249	0,1
Sociedad Interbancaria de Depósito de Valores S.A.	6,3827	1.343	85	0,0
Nexus S.A.	12,9030	3.821	35	0,0
CCA S.A.	33,3300	593	40	0,0
BCI Servicios de Personal S.A.	99,9000	73	(19)	-
BCI Securitizadora S.A.	99,9000	461	44	0,2
Proservice	99,0000	22	(128)	-
Normaliza S.A.	99,0000	60	277	1,0
Empresa de Tarjetas Inteligentes S.A.	13,3330	428	23	0,0
Artikos Chile	50,0000	405	(150)	-
Banco Conosur (2)	99,9000	23.142	2.265	8,4
BANCO CONOSUR (2)				
Globalnet Comunicaciones Financieras S.A.	2,6316	492	2	0,0
Sociedad Interbancaria de Depósito de Valores S.A.	0,6454	1.343	85	0,0
Genera Corredores de Seguros Ltda.	99,9830	999	310	13,7
Transbank S.A.	0,0001	4.828	249	0,0

(1) Corresponde a la contribución de las sociedades filiales, en porcentaje.

(**) Sociedad que antes del cambio de nombre era Banedwards Securitizadora S.A.

(2) Con fecha 14.01.2004 fue adquirido por el Banco de Crédito e Inversiones.

RESUMEN DE ANTECEDENTES FINANCIEROS DE SOCIEDADES FILIALES Y DE APOYO AL GIRO (en millones de pesos al 31 de marzo de 2004)

	Participación del bco. en la propiedad de la soc. filial (%)	Capital y reservas de la filial	Excedente de la filial	Contribución al excedente del Bco. Matriz (%) (1)
BANCO DE LA NACION ARGENTINA				
Globalnet Comunicaciones Financieras S.A.	2,6316	492	2	0,1
BANCO DEL DESARROLLO				
Bandesarrollo Factoring S.A.	70,0000	1.119	10	0,2
Bandesarrollo Microempresas As. Financiera de Interés Social S.A.	99,0000	367	37	1,2
Bandesarrollo S.A. Asesoría Financiera	99,0000	456	10	0,3
Bandesarrollo Servipyme S.A.	52,4000	39	(12)	-
Bandesarrollo Soc. de Leasing Inmobiliario S.A.	99,6400	4.019	(158)	-
Bandesarrollo Adm General de Fondos S.A.	99,0000	998	28	0,9
Sociedad Interbancaria de Depósito de Valores S.A.	2,2093	1.343	85	0,1
Redbanc S.A.	0,0016	2.848	(101)	-
Transbank S.A.	0,0000	4.828	249	0,0
Sudameris Agencia de Valores S.A. (2)	95,0000	833	18	0,6
Sudameris Leasing S.A. (2)	95,0000	2.965	109	3,4
Globalnet Comunicaciones Financieras S.A. (2)	2,6316	492	2	0,0
BANCO DEL ESTADO DE CHILE				
Bancoestado S.A. Corredores de Bolsa	99,9900	7.016	731	7,2
Bancoestado Corredores de Seguros Ltda.	99,9000	4.636	1.111	11,0
Bancoestado S.A. Administradora General de Fondos	99,9900	941	33	0,3
Bancoestado Microempresas S.A.	99,9000	946	(101)	-
Bancoestado Servicios de Cobranza S.A.	99,9000	3.198	741	7,3
Globalnet Comunicaciones Financieras S.A.	63,1579	492	2	0,0
Transbank S.A.	8,7188	4.828	249	0,2
Nexus S.A.	12,9030	3.821	35	0,0
Bancoestado Contacto 24 horas S.A.	99,9000	987	(5)	-
BANCO DO BRASIL S.A.				
Globalnet Comunicaciones Financieras S.A.	2,6316	492	2	0,0
BANCO INTERNACIONAL				
Sociedad Interbancaria de Depósito de Valores S.A.	1,4389	1.343	85	0,2
Redbanc S.A.	0,4996	2.848	(101)	-
Transbank S.A.	0,0000	4.828	249	0,0
BANCO SANTANDER-CHILE				
Santiago Leasing S.A.	99,5040	27.657	126	0,2
Santander S.A. Agente de Valores	99,0400	94.850	4.415	8,5
Santander S.A. Adm. General de Fondos	99,9635	30.928	2.871	5,6
Santander S.A. Sociedad Securitizadora	99,6400	2.696	(1)	-
Redbanc S.A.	33,4295	2.848	(101)	-
Transbank S.A.	32,7145	4.828	249	0,2
Sociedad Interbancaria de Depósito de Valores S.A.	15,1079	1.343	85	0,0
Corredora de Seguros Santander Ltda.	99,9900	6.621	1.202	2,3
Empresa de Tarjetas Inteligentes S.A.	26,6670	428	23	0,0
CCA S.A.	33,3300	593	40	0,0
Nexus S.A.	12,9030	3.821	35	0,0
Santiago Corredores de Bolsa Ltda.	99,1990	7.385	138	0,3
Sociedad Interbancaria de Depósito de Valores S.A.	14,1819	1.343	85	0,0
Globalnet Comunicaciones Financieras S.A.	2,6316	492	2	0,0
BANCO SECURITY				
Administradora General de Fondos S.A.	99,9900	4.315	340	10,1
Valores Security S.A. Corredores de Bolsa	99,9000	8.157	617	18,3
Sociedad Interbancaria de Depósito de Valores S.A.	3,5971	1.343	85	0,1
Redbanc S.A.	0,0016	2.848	(101)	-
Transbank S.A.	0,0000	4.828	249	0,0

(1) Corresponde a la contribución de las sociedades filiales, en porcentaje.

(2) Sociedades en la cual participaba Banco Sudameris.

RESUMEN DE ANTECEDENTES FINANCIEROS DE SOCIEDADES FILIALES Y DE APOYO AL GIRO (en millones de pesos al 31 de marzo de 2004)

	Participación del bco. en la propiedad de la soc. filial (%)	Capital y reservas de la filial	Excedente de la filial	Contribución al excedente del Bco. Matriz (%) (1)
SCOTIABANK SUD AMERICANO				
Scotia Sud Americano Corredores de Bolsa S.A.	99,8200	6.037	170	5,4
Scotia Sud Americano Corredores de Seguros Ltda.	99,9000	254	364	11,5
Scotia Sud Americano Administradora de Fondos Mutuos S.A.	99,0000	3.064	330	10,3
Scotia Sud Americano Asesorías Financieras Ltda	99,0000	724	6	0,2
Scotia Sud Americano Factoring S.A.	99,9900	2.310	111	3,5
Redbanc S.A.	12,7108	2.848	(101)	-
Transbank S.A.	8,7188	4.828	249	0,7
Sociedad Interbancaria de Depósito de Valores S.A.	6,2553	1.343	85	0,2
Nexus S.A.	12,9030	3.821	35	0,1
Empresa de Tarjetas Inteligentes S.A.	13,3330	428	23	0,1
BANKBOSTON N.A.				
Sociedad Interbancaria de Depósito de Valores S.A.	5,4925	1.343	85	0,1
Bankboston Corredores de Seguros Ltda.	99,9000	2.225	314	6,7
Redbanc S.A.	0,0016	2.848	(101)	-
Transbank S.A.	0,0000	4.828	249	0,0
CITIBANK N.A.				
Redbanc S.A.	12,7124	2.848	(101)	-
Transbank S.A.	8,7188	4.828	249	0,2
Citibank Agencia de Valores S.A.	99,9000	2.554	334	3,4
Citibank Corredores de Seguros Ltda.	99,9000	11.362	873	9,0
Sociedad Interbancaria de Depósito de Valores S.A.	9,2124	1.343	85	0,1
CORPBANCA				
Corp Asesoría Financiera S.A.	99,9900	217	(28)	-
Corp Corredores de Bolsa S.A.	99,9900	7.672	412	3,2
Corp Corredores de Seguros S.A.	99,9900	1.481	332	2,5
Corp Administradora de Fondos Mutuos S.A.	99,0000	1.851	143	1,1
Transbank S.A.	8,7188	4.828	249	0,2
Sociedad Interbancaria de Depósito de Valores S.A.	3,9096	1.343	85	0,0
Redbanc S.A.	2,5028	2.848	(101)	-
Nexus S.A.	12,9030	3.821	35	0,0
DRESDNER BANK LATEINAMERIKA				
Globalnet Comunicaciones Financieras S.A.	2,6316	492	2	0,0
BANCO FALABELLA				
Sociedad Interbancaria de Depósito de Valores S.A.	1,4389	1.343	85	0,0
Transbank S.A.	0,0000	4.828	249	0,0
HNS BANCO				
Globalnet Comunicaciones Financieras S.A.	2,6316	492	2	-
HSBC BANK USA				
Globalnet Comunicaciones Financieras S.A.	2,6316	492	2	0,0
Sociedad Interbancaria de Depósito de Valores S.A.	0,9681	1.343	85	0,2
THE BANK OF TOKYO-MITSUBISHI LTD.				
Globalnet Comunicaciones Financieras S.A.	2,6316	492	2	0,0
JP MORGAN CHASE BANK				
Sociedad Interbancaria de Depósito de Valores S.A.	1,2908	1.343	85	0,1
Redbanc S.A.	0,0016	2.848	(101)	-
Transbank S.A.	0,0000	4.828	249	0,0
BANCO MONEX				
Monex Agencia de Valores S.A.	99,2400	1.429	14	11,8

(1) Corresponde a la contribución de las sociedades filiales, en porcentaje.

COOPERATIVAS DE AHORRO Y CREDITO

INSTITUCIONES

Cooperativa del Personal de la Universidad de Chile Limitada (Coopeuch)

Cooperativa de Ahorro y Crédito Talagante Limitada (Coocretal)

ANTECEDENTES GENERALES SOBRE LAS COOPERATIVAS A MARZO DE 2004

Cooperativa del Personal de la Universidad de Chile Limitada (Coopeuch)		
Consejo de Administración		
Presidente	:	Héctor Godoy Guardia
Vicepresidente	:	Yves Ibarra Donoso
Secretario	:	Fernando Lizama Carrasco
Gerente General	:	Siria Jeldes Chang

Cooperativa de Ahorro y Crédito Talagante Limitada (Coocretal)		
Consejo de Administración		
Presidente	:	César Santis Pinto
Vicepresidente	:	Daniel Osorio Bascur
Secretario	:	Jorge Escobar Cárdenas
Gerente General	:	Rubén Coroseo Araya

ESTADOS FINANCIEROS DE LAS COOPERATIVAS

ESTADOS DE SITUACION A MARZO DE 2004 (saldos a fin de mes en millones de pesos)

	Coopeuch	Coocretal	Total
Activos			
Activo Circulante	213.195	8.068	221.264
Disponibles	5.614	384	5.997
Caja	83	47	130
Depósitos en bancos	5.503	317	5.821
Otros disponibles	27	19	46
Colocaciones Totales	196.058	7.257	203.315
Colocaciones vigentes	195.882	6.990	202.872
Colocaciones vencidas	176	267	443
Operaciones con pacto	0	0	0
Inversiones	11.524	428	11.951
Inversiones financieras	11.518	381	11.899
Otras inversiones	6	46	52
Otros Activos	1.790	101	1.891
Activo Fijo	1.906	683	2.589
Total Activo	216.891	8.853	225.744
Pasivos			
Pasivo Circulante	102.292	2.034	104.326
Depósitos, captaciones y otras obligaciones	58.807	1.627	60.434
Préstamos y otras obligaciones contraídas en el país	43.485	248	43.732
Préstamos y otras obligaciones contraídas en el exterior	0	159	159
Otras cuentas del pasivo	985	245	1.229
Provisiones	6.197	573	6.770
Capital y reservas	101.091	5.965	107.056
Utilidad (pérdida) del ejercicio	6.326	36	6.363
Total Pasivo	216.891	8.853	225.744

ESTADOS DE RESULTADOS A MARZO DE 2004 (saldos en millones de pesos)

	Coopeuch	Coocretal	Total
Ingresos Operacionales	12.553	523	13.076
Intereses percibidos y devengados	12.467	459	12.926
Reajustes percibidos y devengados	-5	0	-5
Comisiones percibidas y devengadas	91	0	91
Otros ingresos de operación	0	64	64
Gastos Operacionales	815	10	825
Intereses pagados y devengados	814	14	828
Reajustes pagados y devengados	-100	-5	-105
Comisiones pagadas y devengadas	101	0	101
Margen Operacional Bruto	11.738	513	12.252
Gastos de apoyo Operacional	4.393	310	4.703
Provisiones sobre colocaciones	1.389	208	1.597
Margen Operacional Neto	5.957	-5	5.952
Ingresos no operacionales	14	20	34
Gastos no operacionales	90	4	94
Corrección monetaria	445	26	471
Utilidad antes de impuestos	6.326	36	6.363
Impuestos a la renta	0	0	0
Utilidad del ejercicio	6.326	36	6.363

INDICADORES DE LAS COOPERATIVAS A MARZO DE 2004

	Coopeuch	Coccretal	Total
SOLVENCIA Y CALIDAD DE ACTIVOS			
Patrimonio Efectivo/Activos Ponderados (*) (**)	72,04	78,58	50,42
Patrimonio Efectivo/Total Activo (*) (**)	47,98	49,38	48,89
Provisiones / Colocaciones	3,16	7,90	3,33
Colocaciones Vencidas/Colocaciones Totales	0,09	3,68	0,22
RENTABILIDAD Y EFICIENCIA			
Utilidad del Ejercicio/Capital y Reservas	25,03	2,45	23,77
Utilidad del Ejercicio/Total Activo	11,67	1,65	11,27
Gasto de Apoyo Operacional/Total Activo	8,10	14,01	8,33
Gasto de Apoyo Operacional/Margen Operacional Bruto	37,42	60,40	38,39
Gasto en Provisiones/Margen Operacional Bruto	11,83	40,55	13,03

Notas:

(*) Los límites de Adecuación de Capital mínimos de las cooperativas son: a) 10% de Patrimonio Efectivo a Activos Ponderados y b) 5% de Patrimonio Efectivo a Total Activo.

(**) Para las cooperativas el concepto de Patrimonio Efectivo corresponde a Capital y Reservas.

**ESTADISTICAS DE LAS TARJETAS
DE CREDITO Y DE DEBITO**

ESTADISTICAS DEL MERCADO DE TARJETAS DE CREDITO AL 31 DE MARZO DE 2004

NUMERO DE TARJETAS VIGENTES ACTIVAS POR MARCA

	Tarjetas Nacionales		Tarjetas Internacionales		Total	
	Titulares	Adicionales	Titulares	Adicionales	Titulares	Adicionales
Visa	456.324	95.593	584.992	281.836	1.041.316	377.429
Mastercard	302.753	106.732	479.380	192.420	782.133	299.152
Magna	8.974	6.854	–	–	8.974	6.854
Diners	3.608	2.271	41.977	28.123	45.585	30.394
Otras (*)	2.466	605	8.411	4.622	10.877	5.227
TOTAL	774.125	212.055	1.114.760	507.001	1.888.885	719.056

SITUACION DE LAS TARJETAS DE CREDITO DE ACUERDO A SU VENCIMIENTO

	Tarjetas Nacionales		Tarjetas Internacionales		Total	
	Titulares	Adicionales	Titulares	Adicionales	Titulares	Adicionales
VIGENTES						
A 6 meses o menos	65.950	18.772	116.619	62.065	182.569	80.837
De más de 6 meses a 12 meses	94.686	23.613	142.925	71.647	237.611	95.260
De más de 12 meses a 18 meses	95.934	26.838	154.504	67.837	250.438	94.675
De más de 18 meses	517.555	142.832	700.712	305.452	1.218.267	448.284
TOTAL VIGENTES	774.125	212.055	1.114.760	507.001	1.888.885	719.056
TARJETAS BLOQUEADAS	276.045	60.599	225.010	81.101	501.055	141.700
VENCIDAS						
Con deuda	13.601	2.615	8.572	4.063	22.173	6.678
Sin deuda	275.218	36.837	85.050	47.363	360.268	84.200
TOTAL VENCIDAS	288.819	39.452	93.622	51.426	382.441	90.878
POR ACTIVAR	256.440	11.673	176.489	49.578	432.929	61.251
INACTIVAS	162.134	37.127	192.624	83.634	354.758	120.761
TOTAL EMITIDAS	1.757.563	360.906	1.802.505	772.740	3.560.068	1.133.646

Notas: Los antecedentes considerados corresponden a información presentada por los emisores de tarjetas de crédito.

Tarjetas vigentes activas son aquellas que, a la fecha de la información, no se encuentran con sus plásticos vencidos y no les afecta ningún tipo de bloqueo, pudiendo ser utilizadas por sus usuarios.

Tarjetas bloqueadas son aquellas que, a la fecha de la información, están afectadas por bloqueos transitorios o permanentes.

Tarjetas vencidas son aquellas que se encuentran con sus plásticos vencidos, pero que mantienen deudas o aún pueden recibir comprobantes para su cobro.

Tarjetas por activar son las que aún no han sido puestas en circulación en el sistema.

(*) Corresponde a marcas de tarjetas distintas a las individualizadas en el cuadro y asociadas generalmente a tarjetas de crédito cerradas.

**COMPOSICION DE LAS TARJETAS DE CREDITO POR EMISOR
DE ACUERDO A SU ESTADO
AL 31 DE MARZO DE 2004**

	Tarjetas vigentes		Tarjetas vencidas		Otras tarjetas		Total tarjetas emitidas
	Vigentes	Bloqueadas	Con deuda	Sin deuda	Por activar	Inactivas	
EMISORES FINANCIEROS							
ABN Amro Bank (Chile)	7	4.567	—	14.046	—	—	18.620
Banco Bice	15.407	738	75	184	1.758	1.841	20.003
Banco Bilbao Vizcaya Argentaria, Chile	90.213	5.992	577	699	20.284	22.191	139.956
Banco Conosur	24.376	58.998	504	13.304	5.206	—	102.388
Banco de Chile	535.277	34.452	3.256	12.131	207.209	159.094	951.419
Banco de Crédito e Inversiones	249.225	56.645	2.134	4.199	37.573	80.740	430.516
Banco del Desarrollo	51.368	1.882	220	830	12.953	8.041	75.294
Banco del Estado de Chile	195.532	1.969	471	2.024	37.554	8.231	245.781
Banco Falabella	34.057	87.618	—	—	1.183	—	122.858
Banco Ripley	4.631	110	—	—	2.127	3	6.871
Banco Santander-Chile	784.345	235.530	4.634	105.703	74.807	68.532	1.273.551
Banco Security	10.067	2.490	—	—	3.417	413	16.387
BankBoston N.A.	64.575	3.518	470	1.413	8.433	20.641	99.050
Citibank N.A.	213.829	53.880	7.292	228.887	27.671	9.063	540.622
Corpbanca	112.757	54.186	6.106	1.793	28.831	64.200	267.873
Scotiabank Sud Americano	104.443	10.605	543	1.150	21.869	32.529	171.139
TOTAL EMISORES FINANCIEROS	2.490.109	613.180	26.282	386.363	490.875	475.519	4.482.328
Tarjetas de Chile S.A.	75.979	29.575	2.569	58.105	3.305	—	169.533
TOTAL GENERAL	2.566.088	642.755	28.851	444.468	494.180	475.519	4.651.861

Nota:
La información presentada incluye el número de tarjetas nacionales e internacionales, de titulares y adicionales.

**MOVIMIENTOS EN EL NUMERO DE TARJETAS TITULARES
EN EL TRIMESTRE ENERO-MARZO 2004**

	Cuentas abiertas activadas		Cuentas renovadas		Bloqueadas	
	Nacional	Internacional	Nacional	Internacional	Nacional	Internacional
EMISORES FINANCIEROS						
ABN Amro Bank (Chile)	-	-	-	-	-	-
Banco Bilbao Vizcaya Argentaria, Chile	3.705	2.752	1	-	17.560	7.668
Banco Bice	-	1.730	-	92	-	2.229
Banco Falabella	2.160	2.374	-	-	3.477	4.615
Banco Intemacional	-	-	-	-	-	-
Banco Ripley	-	131	-	-	-	335
Banco Security	-	5.436	-	-	-	1.219
Scotiabank Sud Americano	935	3.535	480	535	6.936	7.899
BankBoston N.A.	-	3.387	-	423	2	11.369
Banco de Chile	8.532	27.859	771	3.037	23.418	44.709
Corpanca	1.247	3.869	565	693	35.017	18.163
Banco de Crédito e Inversiones	6.355	9.659	1.281	1.012	19.193	20.573
Banco Santander-Chile	17.186	36.127	3.908	24.150	45.374	15.734
Banco del Desarrollo	6.170	336	113	26	17.247	1.103
Banco del Estado de Chile	6.602	3.809	291	89	30.789	44.310
Citibank N.A.	3.939	2.442	1.652	6.124	10.077	9.663
Banco Conosur	1.138	-	602	-	8.900	1
TOTAL EMISORES FINANCIEROS	57.969	103.446	9.664	36.181	217.990	189.590
Tarjetas de Chile S.A.	-	3.002	32	5.793	639	6.225
TOTAL GENERAL	57.969	106.448	9.696	41.974	218.629	195.815

MONTOS ASOCIADOS A LAS TARJETAS DE CREDITO. MARZO 2004

LINEA DE CREDITO DE LAS TARJETAS NACIONALES

	Número de titulares	Líneas autorizadas (en UF)	Líneas utilizadas			Promedio de utilización (en UF) (3)	% de utilización de líneas autorizadas (4)
			Colocaciones (en UF)	Compras (en UF)	Otros (en UF)		
EMISORES FINANCIEROS							
ABN Amro Bank (Chile)	-	-	-	-	-	0,00	0,00
Banco Bilbao Vizcaya Argentaria, Chile	71.226	527.889	208.434	28.464	12.009	3,49	47,15
Banco Bice	-	-	-	-	-	0,00	0,00
Banco Falabella	10.205	125.082	125.429	11.660	770	13,51	110,21
Banco Internacional	-	-	-	-	-	0,00	0,00
Banco Ripley	-	-	-	-	-	0,00	0,00
Banco Security	-	-	-	-	-	0,00	0,00
Scotiabank Sud Americano	51.435	994.736	254.846	54.814	11.152	6,24	32,25
BankBoston N.A.	1	119	44	-	1	44,83	37,70
Banco de Chile	164.968	2.140.439	462.526	58.269	25.766	3,31	25,54
Corpbanca	94.784	1.196.203	311.030	34.315	14.973	3,80	30,12
Banco de Crédito e Inversiones	140.626	1.759.281	585.715	105.160	30.630	5,13	41,01
Banco Santander-Chile	439.549	10.281.461	3.027.278	309.375	179.529	8,00	34,20
Banco del Desarrollo	59.046	708.606	184.852	35.666	10.581	3,91	32,61
Banco del Estado de Chile	103.354	1.954.568	560.660	59.453	23.322	6,23	32,92
Citibank N.A.	55.112	1.024.672	525.022	30.720	-	10,08	54,24
Banco Conosur	23.859	705.767	326.499	2.305	1.564	13,85	46,81
TOTAL	1.214.165	21.418.824	6.572.336	730.202	310.297	6,27	35,54
Tarjetas de Chile S.A.	3.647	188.330	63.731	15.079	487	21,74	42,11
TOTAL GENERAL	1.217.812	21.607.153	6.636.067	745.281	310.785	6,32	35,60

LINEA DE CREDITO DE LAS TARJETAS INTERNACIONALES

	Número de titulares	Líneas autorizadas (en UF)	Líneas utilizadas			Promedio de utilización (en UF) (3)	% de utilización de líneas autorizadas (4)
			Colocaciones (en UF)	Compras (en UF)	Otros (en UF)		
EMISORES FINANCIEROS							
ABN Amro Bank (Chile)	-	-	-	-	-	0,00	0,00
Banco Bilbao Vizcaya Argentaria, Chile	38.581	1.182.709	258.964	111.998	13.091	9,95	32,47
Banco Bice	19.379	988.754	107.597	158.390	3.177	13,89	27,22
Banco Falabella	7.710	222.719	184.167	15.124	1.051	25,98	89,95
Banco Internacional	-	-	-	-	-	0,00	0,00
Banco Ripley	4.079	388.997	12.475	1.454	341	3,50	3,67
Banco Security	7.687	670.852	84.982	37.820	2.653	16,32	18,70
Scotiabank Sud Americano	84.540	4.388.777	671.356	295.621	28.759	11,78	22,69
BankBoston N.A.	83.003	6.370.663	979.120	307.759	40.198	15,99	20,83
Banco de Chile	522.334	23.922.144	3.728.303	2.932.004	151.871	13,04	28,48
Corpbanca	101.715	4.130.201	619.073	176.673	25.796	8,08	19,89
Banco de Crédito e Inversiones	187.080	7.422.041	1.435.502	691.946	70.017	11,75	29,61
Banco Santander-Chile	347.197	68.123.339	6.199.629	2.546.004	30.852	25,28	12,88
Banco del Desarrollo	6.019	172.359	42.896	13.975	2.227	9,82	34,29
Banco del Estado de Chile	97.303	2.562.594	665.696	76.606	26.790	7,90	30,01
Citibank N.A.	47.897	5.587.984	1.304.554	315.378	8.581	34,00	29,14
Banco Conosur	2	119	-	-	-	0,02	0,04
TOTAL	1.554.526	126.134.251	16.294.313	7.680.752	405.405	15,68	19,33
Tarjetas de Chile S.A.	30.563	3.971.496	987.079	291.093	3.545	41,94	32,27
TOTAL GENERAL	1.585.089	130.105.747	17.281.392	7.971.845	408.950	16,19	19,72

Notas:

1. Estos cuadros contienen información sólo de los titulares de tarjetas nacionales e internacionales.
2. Convertido según cambio U.F. = \$ 16.820,82.
3. Utilización de las líneas sobre el número de titulares.
4. Utilización de las líneas sobre las líneas autorizadas.

**IMPORTANCIA DE LAS COLOCACIONES A TRAVES DE TARJETAS DE CREDITO
MARZO 2004**

	Coloc. tarjeta de crédito MM\$ (1)	% de importancia respecto a			
		Colocaciones (2)	Préstamos de corto plazo (3)	Consumo totales (4)	Capital (5)
EMISORES FINANCIEROS					
ABN Amro Bank (Chile)	0	0,00	0,00	0,00	0,00
Banco Bilbao Vizcaya Argentaria, Chile	7.862	0,31	29,17	29,16	3,15
Banco Bice	1.810	0,20	14,37	3,65	1,63
Banco Falabella	5.208	2,41	21,48	7,06	14,10
Banco Internacional	0	0,00	0,00	0,00	0,00
Banco Ripley	210	0,38	2,74	0,25	2,08
Banco Security	1.429	0,15	16,79	1,54	1,76
Scotiabank Sud Americano	15.579	1,28	40,01	10,27	13,27
BankBoston N.A.	16.470	2,05	26,51	6,14	16,65
Banco de Chile	70.493	1,13	28,70	12,50	12,52
Corpbanca	15.645	0,74	41,32	2,60	4,96
Banco de Crédito e Inversiones	33.999	0,91	28,02	4,70	9,42
Banco Santander-Chile	155.204	1,93	37,10	13,03	15,22
Banco del Desarrollo	3.831	0,30	29,97	0,31	2,85
Banco del Estado de Chile	20.628	0,45	41,81	1,41	5,41
Citibank N.A.	30.775	3,58	34,34	1,98	12,57
Banco Conosur	5.492	3,75	35,63	0,35	23,73
TOTAL	384.636	1,13	32,84	24,54	9,99
Tarjetas de Chile S.A.	17.675	91,64	92,17	1,11	165,96
TOTAL GENERAL	402.311	1,19	33,79	25,36	10,42

- (1) Estos cuadros contienen información relativa a colocaciones sólo de aquellos titulares de tarjetas nacionales e internacionales.
(2) Respecto al total de colocaciones más las operaciones con pacto de retrocompra del estado de situación.
(3) En el caso de los emisores financieros, considera sólo los préstamos de consumo de corto plazo.
(4) Respecto a los préstamos de consumo totales del emisor.
(5) Respecto al capital y reservas del emisor.

**DISTRIBUCION DE LOS MONTOS DE LINEAS AUTORIZADAS
AL 31 DE MARZO DE 2004**

MONTOS AUTORIZADOS	Líneas autorizadas por marca (cifras en UF)					Total de líneas autorizadas
	Visa	Mastercard	Magna	Diners	Otras	
Hasta 20 UF	4.408.469	2.854.403	61.054	17.262	521.421	7.862.609
Más de 20 hasta 30 UF	3.056.812	2.620.967	55.457	65.199	225.126	6.023.561
Más de 30 hasta 45 UF	2.803.905	3.035.523	89.837	135.088	88.214	6.152.567
Más de 45 hasta 60 UF	2.996.017	2.945.725	101.540	222.993	177.986	6.444.261
Más de 60 hasta 100 UF	8.578.176	8.205.142	60.468	551.156	210.795	17.605.736
Más de 100 hasta 150 UF	9.358.977	8.083.284	5.617	853.142	273.269	18.574.289
Más de 150 hasta 200 UF	7.291.916	6.605.938	1.263	574.856	220.168	14.694.140
Más de 200 hasta 250 UF	5.479.223	5.293.913	202	559.684	184.596	11.517.618
Más de 250 hasta 300 UF	4.285.667	4.602.661	–	382.501	169.863	9.440.691
Más de 300 UF	19.637.675	31.176.308	–	797.945	1.788.374	53.400.302
TOTAL	67.896.836	75.423.865	375.437	4.159.826	3.859.812	151.715.775

**PORCENTAJES DE UTILIZACION DE LAS LINEAS AUTORIZADAS
AL 31 DE MARZO DE 2004**

MONTOS AUTORIZADOS	% Líneas autorizadas por marca					Total % de líneas autorizadas
	Visa	Mastercard	Magna	Diners	Otras	
Hasta 20 UF	42,82	46,97	97,19	58,65	0,93	42,01
Más de 20 hasta 30 UF	38,75	29,25	33,33	47,89	0,38	33,23
Más de 30 hasta 45 UF	34,89	26,93	30,31	48,95	1,09	30,72
Más de 45 hasta 60 UF	32,21	26,04	27,83	45,82	2,13	28,96
Más de 60 hasta 100 UF	27,72	22,61	40,34	40,79	14,61	25,64
Más de 100 hasta 150 UF	26,36	21,93	53,04	33,49	13,77	24,58
Más de 150 hasta 200 UF	24,47	19,17	26,40	32,66	10,63	22,20
Más de 200 hasta 250 UF	23,77	18,77	0,00	31,10	11,61	21,63
Más de 250 hasta 300 UF	22,25	17,56	0,00	27,58	10,47	19,97
Más de 300 UF	16,52	12,96	0,00	21,75	6,50	14,19
TOTAL	25,25	19,13	42,89	32,72	6,68	21,98

Notas:

1. Estos cuadros contienen información sólo de los titulares de tarjetas nacionales e internacionales.
2. Convertido según cambio U.F. = \$ 16.820,82.
3. Utilización de las líneas de las tarjetas nacionales o internacionales en colocaciones, compras y otros, respecto a la línea autorizada por monto.
4. Utilización de las líneas de las tarjetas nacionales o internacionales por marcas de tarjetas de crédito en colocaciones, compras y otros, respecto a la línea autorizada por monto.

MOROSIDAD DE LOS CREDITOS POR MARCA DE TARJETAS. MARZO 2004

	Sin mora		de 1 a 30 días		de 31 a 60 días		de 61 a 90 días		Total	
	Número de titulares	Deuda total M\$	Número de titulares	Deuda total M\$	Número de titulares	Deuda total M\$	Número de titulares	Deuda total M\$	Número de titulares	Deuda total M\$
Visa	1.533.800	253.665.164	32.827	12.854.299	11.107	4.535.475	2.780	2.404.075	1.580.514	273.459.013
Mastercar	942.509	198.574.418	35.986	14.608.459	12.773	4.930.702	4.104	2.194.432	995.372	220.308.012
Magna	7.496	2.456.121	474	183.739	111	50.615	38	18.149	8.119	2.708.624
Diners	31.670	21.159.462	2.064	1.127.243	310	178.746	166	82.536	34.210	22.547.987
Otras	29.510	3.693.258	297	181.894	72	60.394	10	12.673	29.889	3.948.220
TOTAL	2.544.985	479.548.423	71.648	28.955.636	24.373	9.755.932	7.098	4.711.864	2.648.104	522.971.855

MOROSIDAD DE LOS CREDITOS POR EMISOR DE TARJETAS. MARZO 2004

	Sin mora		de 1 a 30 días		de 31 a 60 días		de 61 a 90 días		Total	
	Número de titulares	Deuda total M\$	Número de titulares	Deuda total M\$	Número de titulares	Deuda total M\$	Número de titulares	Deuda total M\$	Número de titulares	Deuda total M\$
ABN Amro Bank (Chile)	—	—	—	—	—	—	—	—	—	—
Banco Bilbao Vizcaya Argentaria, Chile	108.332	10.075.521	1.019	510.847	409	239.303	47	119.335	109.807	10.945.006
Banco Bice	19.187	3.830.023	134	100.491	50	34.000	8	27.960	19.379	3.992.474
Banco Falabella	15.834	4.842.952	1.444	567.676	391	171.331	246	106.840	17.915	5.688.799
Banco Internacional	—	—	—	—	—	—	—	—	—	—
Banco Ripley	3.204	232.941	55	2.202	20	2.801	12	1.582	3.291	239.527
Banco Security	7.253	1.637.611	343	225.232	83	109.689	8	53.108	7.687	2.025.640
Scotiabank Sud Americano	134.068	20.365.483	1.105	742.374	715	442.653	87	252.017	135.975	21.802.528
BankBoston N.A.	80.951	19.145.221	1.706	1.988.832	325	413.921	22	104.499	83.004	21.652.472
Banco de Chile	680.450	115.043.908	4.994	2.873.489	1.661	1.018.246	197	546.297	687.302	119.481.940
Corpbanca	190.118	17.525.452	5.062	1.947.866	1.191	432.478	128	224.718	196.499	20.130.514
Banco de Crédito e Inversiones	322.887	45.214.089	3.164	1.639.054	1.544	795.486	111	579.510	327.706	48.228.138
Banco Santander-Chile	583.944	158.115.030	29.707	11.241.838	10.647	4.183.599	3.586	1.605.040	627.884	175.145.507
Banco del Desarrollo	63.396	4.436.591	959	219.031	627	156.601	83	104.661	65.065	4.916.884
Banco del Estado de Chile	190.023	20.580.648	7.460	2.340.384	2.862	787.998	312	486.454	200.657	24.195.484
Citibank N.A.	96.889	33.523.928	8.150	2.252.451	1.777	417.760	1.046	227.756	107.862	36.421.895
Banco Conosur	16.779	3.819.563	4.282	1.176.626	1.761	371.321	1.039	189.552	23.861	5.557.062
TOTAL	2.513.315	458.388.961	69.584	27.828.392	24.063	9.577.186	6.932	4.629.329	2.613.894	500.423.868
Tarjetas de Chile S.A.	31.670	21.159.462	2.064	1.127.243	310	178.746	166	82.536	34.210	22.547.987
TOTAL	2.544.985	479.548.423	71.648	28.955.636	24.373	9.755.932	7.098	4.711.864	2.648.104	522.971.855

Notas:

1. Para establecer los días de morosidad, se considera la fecha a que se refiere la información, con respecto al primer pago mínimo no cubierto, de manera que la deuda total quedará asociada a esa antigüedad.
2. Se indica el número de titulares y el monto de la deuda total, ya sea de tarjetas vigentes, vencidas o bloqueadas.
3. El monto de la deuda total de los titulares está asociado a colocaciones, compras y otros.

TRANSACCIONES REALIZADAS EN EL TRIMESTRE ENERO-MARZO 2004, POR MARCA

	TRANSACCIONES EN EL PAIS				TRANSACCIONES EN EL EXTERIOR			
	Tarjetas Nacionales		Tarjetas Internacionales		Tarjetas Nacionales		Tarjetas Internacionales	
	Número de transacciones	Monto (MM\$)	Número de transacciones	Monto (MM\$)	Número de transacciones	Monto (MM\$)	Número de transacciones	Monto (MM\$)
Visa	1.251.300	18.563	5.029.523	145.016	403.755	25.408	6.684.578	188.988
Mastercar	1.200.075	12.298	3.599.526	110.878	278.806	18.612	5.078.407	141.788
Magna	58.792	484	—	—	—	—	58.792	484
Diners	39.881	824	551.902	15.763	12.248	772	604.031	17.359
Otras	1.108	133	31.544	1.069	5.031	419	37.683	1.622
TOTAL	2.551.156	32.303	9.212.495	272.726	699.840	45.211	12.463.491	350.241

TRANSACCIONES REALIZADAS EN EL TRIMESTRE ENERO-MARZO 2004, POR EMISOR

	TRANSACCIONES EN EL PAIS				TRANSACCIONES EN EL EXTERIOR			
	Tarjetas Nacionales		Tarjetas Internacionales		Tarjetas Nacionales		Tarjetas Internacionales	
	Número de transacciones	Monto (MM\$)	Número de transacciones	Monto (MM\$)	Número de transacciones	Monto (MM\$)	Número de transacciones	Monto (MM\$)
EMISORES FINANCIEROS								
ABN Amro Bank (Chile)	—	—	—	—	—	—	—	—
Banco Bilbao Vizcaya Argentaria, Chile	65.956	1.188	108.837	3.356	14.320	967	189.113	5.511
Banco Bice	—	—	148.887	4.684	18.322	1.292	167.209	5.975
Banco Falabella	45.587	763	50.414	1.030	2.372	163	98.373	1.955
Banco Internacional	—	—	—	—	—	—	—	—
Banco Ripley	—	—	3.305	656	470	83	3.775	738
Banco Security	—	—	41.300	1.319	7.680	481	48.980	1.799
Scotiabank Sud Americano	125.553	2.134	399.496	10.004	26.206	1.620	551.255	13.758
BankBoston N.A.	—	—	323.560	10.545	38.092	2.434	361.652	12.979
Banco de Chile	104.395	2.281	3.033.559	97.545	227.801	14.191	3.365.755	114.018
Corpbanca	92.808	1.395	260.843	6.299	16.883	1.082	370.534	8.776
Banco de Crédito e Inversiones	252.958	4.360	843.456	23.104	79.945	5.102	1.176.359	32.567
Banco Santander-Chile	1.445.789	13.405	2.764.248	78.452	183.253	12.594	4.393.290	104.451
Banco del Desarrollo	90.616	1.392	15.388	409	3.158	170	109.162	1.971
Banco del Estado de Chile	158.215	2.591	169.945	3.133	7.696	299	335.856	6.022
Citibank N.A.	97.740	1.555	497.355	16.428	61.394	3.962	656.489	21.945
Banco Conosur	31.658	415	—	—	—	—	31.658	415
TOTAL	2.511.275	31.479	8.660.593	256.964	687.592	44.439	11.859.460	332.882
Tarjetas de Chile S.A.	39.881	824	551.902	15.763	12.248	772	604.031	17.359
TOTAL	2.551.156	32.303	9.212.495	272.726	699.840	45.211	12.463.491	350.241

**NUMERO Y MONTO DE TRANSACCIONES DE LAS TARJETAS
DE DEBITO SEGREGADAS POR INSTITUCION FINANCIERA
ENERO-MARZO 2004**

	Número de tarjetas (1)	Número de transacciones	Monto de transacciones (MM\$)
ABN Amro Bank (Chile)	–	–	–
Banco Bice	250.161	83.620	2.152
Banco Bilbao Vizcaya Argentaria, Chile	153.029	105.916	7.356
Banco Conosur	–	–	–
Banco de Chile	1.057.059	2.875.491	40.238
Banco de Crédito e Inversiones	298.244	1.516.231	22.893
Banco de la Nación Argentina	–	–	–
Banco del Desarrollo	22.468	168.437	2.212
Banco del Estado de Chile	604.457	1.126.217	15.053
Banco do Brasil S.A.	–	–	–
Banco Falabella	–	–	–
Banco Internacional	–	–	–
Banco Monex	–	–	–
Banco Ripley	–	–	–
Banco Santander-Chile	1.205.617	1.865.450	26.578
Banco Security	–	–	–
BankBoston N.A.	–	–	–
Citibank N.A.	75.948	298.631	5.417
Corpbanca	130.943	1.443.206	42.769
Deutsche Bank Chile	–	–	–
Dresdner Bank Lateinamerika	–	–	–
HNS Banco	–	–	–
HSBC Bank Chile	–	–	–
JP Morgan Chase Bank	–	–	–
Scotiabank Sud Americano	149.819	316.220	4.891
The Bank of Tokyo-Mitsubishi Ltd.	–	–	–
TOTAL	3.947.745	9.799.419	169.558

(1) Incluye la suma de las tarjetas titulares y adicionales.

**NUMERO Y MONTO DE TRANSACCIONES DE LAS TARJETAS
DE DEBITO SEGREGADAS POR REGION
ENERO-MARZO 2004**

Región	Número de tarjetas (1)	Número de transacciones	Monto de transacciones en (MM\$)
I	97.952	221.942	3.730
II	159.857	363.643	6.509
III	50.838	126.214	2.305
IV	89.504	226.145	3.503
V	324.460	774.987	11.491
VI	105.074	236.404	5.272
VII	104.869	142.041	2.293
VIII	315.101	710.068	15.167
IX	112.227	183.400	2.847
X	178.209	284.184	4.661
XI	18.908	30.285	473
XII	54.537	130.642	1.693
R.M.	2.336.209	6.369.464	109.613
TOTAL	3.947.745	9.799.419	169.558

(1) Incluye la suma de las tarjetas titulares y adicionales.

**EVOLUCION HISTORICA DE NUMERO DE TRANSACCIONES,
MONTO DE LAS TRANSACCIONES Y NUMERO DE TARJETAS DE DEBITO**

	Número de tarjetas (1)	Número de transacciones	Monto de transacciones en (MM\$)
Diciembre 2000	1.810.198	1.971.873	30.793
Diciembre 2001	2.222.713	11.490.303	174.769
Diciembre 2002	3.030.427	20.458.868	319.216
Diciembre 2003	3.824.754	33.303.119	566.943
Marzo 2004	3.947.745	9.799.419	169.558

(1) Incluye la suma de las tarjetas titulares y adicionales.

Nota: El último período acumula el número y monto de las transacciones a partir de enero del año en curso.

ESTADÍSTICAS REGIONALES

**EVOLUCION DE LAS COLOCACIONES DEL SISTEMA FINANCIERO
A NIVEL REGIONAL (saldos a fin de mes en millones de pesos de cada mes)**

MONEDA CHILENA

Región	2003									2004		
	ABRIL	MAYO	JUNIO	JULIO	AGOSTO	SEPTBRE.	OCTUBRE	NOVBRE.	DICBRE.	ENERO	FEBRERO	MARZO
I	357.885	363.889	364.693	361.342	363.969	367.389	368.998	369.070	370.965	370.629	370.924	374.759
II	539.359	562.026	561.703	561.120	560.919	567.222	574.901	578.119	573.080	576.707	581.608	586.021
III	158.541	161.101	159.754	159.743	159.136	161.844	164.382	166.086	167.470	166.695	169.760	171.359
IV	395.538	402.740	403.619	404.388	405.614	407.531	407.582	407.389	393.679	394.011	395.205	399.688
V	1.215.601	1.235.209	1.244.772	1.240.585	1.242.236	1.267.706	1.280.131	1.291.056	1.306.459	1.295.651	1.305.595	1.332.224
VI	418.058	416.708	415.254	416.239	419.949	432.552	436.227	441.944	446.184	446.300	447.533	453.897
VII	528.098	536.054	513.778	515.005	516.585	524.014	525.660	530.875	539.325	544.352	543.409	553.147
VIII	1.065.798	1.104.096	1.101.954	1.108.986	1.114.034	1.123.557	1.141.775	1.148.292	1.166.911	1.173.827	1.180.473	1.198.593
IX	484.121	494.153	490.148	489.358	492.214	494.759	499.030	501.146	505.375	502.050	505.828	514.829
X	682.564	698.063	697.951	699.568	702.585	711.255	714.615	720.656	728.042	730.205	732.876	740.889
XI	72.416	73.064	73.128	73.073	73.626	74.502	75.237	75.753	76.428	76.441	76.587	77.094
XII	174.706	174.761	174.859	174.789	175.419	179.421	182.516	183.081	196.229	196.035	195.903	199.974
R.M.	20.945.418	21.093.923	20.927.117	20.943.322	21.053.909	21.157.088	21.504.629	21.652.381	21.670.267	21.740.860	21.647.377	21.758.071
Total	27.038.105	27.315.786	27.128.728	27.147.519	27.280.196	27.468.839	27.875.683	28.065.849	28.140.413	28.213.764	28.153.079	28.360.543

MONEDA EXTRANJERA

Región	2003									2004		
	ABRIL	MAYO	JUNIO	JULIO	AGOSTO	SEPTBRE.	OCTUBRE	NOVBRE.	DICBRE.	ENERO	FEBRERO	MARZO
I	13.228	14.934	15.234	15.056	13.773	13.231	13.010	13.469	12.379	13.068	12.652	13.317
II	7.915	7.409	7.621	8.237	7.665	8.752	8.739	8.029	8.019	8.172	7.673	9.423
III	29.844	30.864	26.365	24.782	32.059	30.047	27.429	28.313	28.422	27.803	28.345	28.540
IV	29.057	35.064	25.114	22.808	22.909	23.929	23.189	21.975	24.329	24.169	23.789	25.287
V	62.710	60.595	58.305	59.908	61.254	56.016	51.788	52.325	53.011	57.120	60.657	62.854
VI	36.548	35.903	35.622	41.342	41.196	37.195	34.137	35.715	35.105	35.529	38.030	37.624
VII	19.324	18.763	17.995	15.859	16.328	14.550	12.585	13.390	13.494	13.580	14.490	15.827
VIII	63.992	69.825	71.087	69.898	70.059	64.646	58.867	62.580	78.636	80.503	83.915	87.716
IX	4.048	4.525	5.260	6.882	5.244	7.333	6.929	7.150	7.352	7.828	8.574	9.182
X	44.808	48.220	46.002	46.008	42.378	39.127	37.583	38.464	44.565	51.002	53.729	60.048
XI	173	239	266	200	199	199	207	228	284	300	297	123
XII	13.715	13.011	7.395	7.236	6.680	6.513	5.355	5.032	3.856	4.858	6.211	9.078
R.M.	3.226.292	3.221.341	3.115.383	3.151.663	3.083.083	2.952.325	2.815.691	2.834.501	2.743.494	2.660.133	2.673.929	2.904.826
Total	3.551.654	3.560.694	3.431.649	3.469.878	3.402.828	3.253.863	3.095.508	3.121.172	3.052.946	2.984.064	3.012.291	3.263.844

Colocaciones: incluye los rubros "Colocaciones efectivas", "Colocaciones en letras de crédito" y "Colocaciones vencidas". A contar de diciembre de 1998, no se incluye "Contratos de Leasing".

La moneda extranjera se ha convertido al tipo de cambio de representación contable de la fecha respectiva.

**COLOCACIONES POR REGION. BANCOS ESTABLECIDOS EN CHILE,
BANCO DEL ESTADO Y SUCURSALES DE BANCOS EXTRANJEROS.
MARZO 2004
(saldos a fin de mes en millones de pesos)**

REGION	BANCOS ESTABLECIDOS EN CHILE				BANCO DEL ESTADO			
	Colocaciones			TOTAL COLOCACIONES	Colocaciones			TOTAL COLOCACIONES
	Moneda Chilena		M E		Moneda Chilena		M E	
	No Reajustable	Reajustable		No Reajustable	Reajustable			
I	127.812	209.201	13.165	350.178	19.202	7.178	4	26.384
II	203.493	329.180	9.411	542.084	20.946	13.357	2	34.305
III	73.638	75.978	28.539	178.155	12.970	3.461	2	16.432
IV	155.700	200.171	25.269	381.141	22.678	10.286	2	32.966
V	461.477	720.315	60.783	1.242.574	58.242	32.085	11	90.339
VI	160.991	233.167	37.607	431.764	25.895	20.868	5	46.769
VII	245.855	247.166	15.814	508.835	26.339	24.245	6	50.590
VIII	454.071	605.639	86.556	1.146.265	56.644	32.997	4	89.645
IX	193.744	258.651	9.168	461.564	27.682	20.785	6	48.472
X	288.566	343.852	60.038	692.456	53.971	41.709	10	95.690
XI	28.561	36.239	121	64.921	7.266	2.938	2	10.206
XII	93.503	89.666	9.069	192.239	8.205	3.217	7	11.430
R.M.	6.875.231	9.900.676	2.575.126	19.351.032	724.943	2.930.710	197.441	3.853.093
TOTAL	9.362.642	13.249.901	2.930.665	25.543.208	1.064.984	3.143.835	197.502	4.406.321

REGION	SUCURSALES DE BANCOS EXTRANJEROS			
	Colocaciones			TOTAL COLOCACIONES
	Moneda Chilena		Moneda Extranjera	
	No Reajustable	Reajustable		
I	10.225	1.141	148	11.514
II	16.312	2.733	10	19.055
III	5.240	72	0	5.312
IV	9.425	1.427	15	10.868
V	48.172	11.933	2.060	62.164
VI	10.563	2.412	12	12.988
VII	8.829	712	7	9.548
VIII	33.020	16.222	1.157	50.398
IX	11.089	2.877	8	13.974
X	11.847	944	0	12.791
XI	2.091	0	0	2.091
XII	4.682	700	2	5.384
R.M.	712.489	614.022	132.259	1.458.770
TOTAL	883.984	655.196	135.676	1.674.857

Notas:

En la pág. 35 se indican las entidades consideradas Sucursales de Bancos Extranjeros para fines estadísticos.

Colocaciones: corresponde a los rubros "Colocaciones efectivas", "Colocaciones en letras de crédito" y "Colocaciones vencidas", menos "Contratos de Leasing".

La moneda extranjera se ha convertido según tipo de cambio de representación contable: \$ 623,21 por US\$ 1.

**COLOCACIONES POR REGION. SISTEMA FINANCIERO.
MARZO 2004
(saldos a fin de mes en millones de pesos)**

REGION	SISTEMA FINANCIERO			TOTAL COLOCACIONES
	Colocaciones			
	Moneda Chilena		Moneda Extranjera	
	No Reajutable	Reajutable		
I	157.239	217.520	13.317	388.076
II	240.752	345.269	9.423	595.444
III	91.848	79.511	28.540	199.899
IV	187.803	211.885	25.287	424.974
V	567.891	764.333	62.854	1.395.077
VI	197.450	256.447	37.624	491.521
VII	281.023	272.123	15.827	568.974
VIII	543.735	654.858	87.716	1.286.309
IX	232.516	282.313	9.182	524.010
X	354.384	386.505	60.048	800.936
XI	37.918	39.176	123	77.217
XII	106.390	93.583	9.078	209.052
R.M.	8.312.663	13.445.408	2.904.826	24.662.896
TOTAL	11.311.611	17.048.932	3.263.844	31.624.387

Notas:

Colocaciones: corresponde a los rubros "Colocaciones efectivas", "Colocaciones en letras de crédito" y "Colocaciones vencidas", menos "Contratos de Leasing".
La moneda extranjera se ha convertido según tipo de cambio de representación contable: \$ 623,21 por US\$ 1.

COLOCACIONES POR INSTITUCION Y POR REGION
MARZO 2004
(saldos a fin de mes en millones de pesos)

	REGION					
	I	II	III	IV	V	VI
ABN Amro Bank (Chile)	-	-	-	-	-	-
Banco Bice	-	20.303	-	-	-	-
Banco Bilbao Vizcaya Argentaria, Chile	34.518	45.552	11.610	25.113	122.996	50.526
Banco Conosur	5.173	6.900	3.244	9.550	19.743	7.400
Banco de Chile	54.346	96.596	32.157	59.275	312.259	115.889
Banco de Crédito e Inversiones	93.087	128.166	43.284	66.535	165.151	60.843
Banco de la Nación Argentina	-	-	-	-	-	-
Banco del Desarrollo	16.546	16.395	9.277	31.641	97.125	48.948
Banco del Estado de Chile	26.384	34.305	16.432	32.966	90.339	46.769
Banco do Brasil S.A.	-	-	-	-	-	-
Banco Falabella	-	-	-	-	-	-
Banco Internacional	2.495	4.537	-	-	-	-
Banco Monex	-	-	-	-	-	-
Banco Ripley	1.498	3.425	-	445	3.823	1.694
Banco Santander-Chile	107.512	173.261	58.610	152.044	364.202	104.944
Banco Security	-	13.460	-	-	-	-
BankBoston N.A.	5.208	5.156	-	3.566	17.526	4.773
Citibank N.A.	6.306	13.899	5.312	7.302	44.638	8.215
Corpbanca	15.568	7.325	14.302	23.809	46.330	30.740
Deutsche Bank Chile	-	-	-	-	-	-
Dresdner Bank Lateinamerika	-	-	-	-	-	-
HNS Banco	-	783	-	1.438	844	871
HSBC Bank Chile	-	-	-	-	-	-
JP Morgan Chase Bank	-	-	-	-	-	-
Scotiabank Sud Americano	19.437	25.381	5.670	11.288	110.102	9.909
The Bank of Tokyo-Mitsubishi Ltd.	-	-	-	-	-	-
TOTAL SISTEMA FINANCIERO	388.076	595.444	199.899	424.974	1.395.077	491.521

Notas:

Colocaciones: corresponde a los rubros "Colocaciones efectivas", "Colocaciones en letras de crédito" y "Colocaciones vencidas", menos "Contratos de Leasing".
La moneda extranjera se ha convertido según tipo de cambio de representación contable: \$ 623,21 por US\$ 1.

VII	VIII	IX	X	XI	XII	R.M.	TOTAL
-	-	-	-	-	-	170.319	170.319
-	36.510	8.748	-	-	-	711.685	777.246
37.491	124.873	60.976	64.510	6.802	-	1.814.372	2.399.340
6.336	17.254	4.209	7.288	968	2.717	55.627	146.408
123.642	189.035	85.011	130.215	15.027	56.658	4.525.610	5.795.722
60.841	136.921	44.158	120.208	22.732	31.059	2.423.272	3.396.257
-	-	-	-	-	-	14.038	14.038
44.609	85.194	27.428	55.384	-	6.916	804.508	1.243.972
50.590	89.645	48.472	95.690	10.206	11.430	3.853.093	4.406.321
-	-	-	-	-	-	26.626	26.626
-	-	-	-	-	-	215.653	215.653
2.755	3.053	-	-	-	-	98.250	111.089
-	-	-	-	-	-	5.656	5.656
-	3.287	1.503	622	-	-	38.885	55.182
193.273	370.853	187.188	238.327	17.697	75.626	4.905.424	6.948.960
-	30.742	11.338	13.989	-	-	848.016	917.545
1.952	12.477	4.190	1	-	-	730.393	785.241
7.597	37.922	9.784	12.790	2.091	5.384	656.555	817.793
26.549	62.096	10.502	22.665	1.694	18.676	1.637.273	1.917.528
-	-	-	-	-	-	3.851	3.851
-	-	-	-	-	-	163.917	163.917
1.554	-	669	2.157	-	586	62.131	71.032
-	-	-	-	-	-	92.906	92.906
-	-	-	-	-	-	5.709	5.709
11.786	86.447	19.835	37.090	-	-	773.677	1.110.623
-	-	-	-	-	-	25.450	25.450
568.974	1.286.309	524.010	800.936	77.217	209.052	24.662.896	31.624.387

**NUMERO Y MONTO DE CUENTAS DE AHORRO PARA LA VIVIENDA
MARZO 2004**

	PLAZO PACTADO PARA					
	Hasta 18 meses			Más de 18 meses Hasta 30 meses		
	Ahorro acumulado a la fecha (miles UF)	Monto de ahorro pactado (miles UF)	Número de cuentas	Ahorro acumulado a la fecha (miles UF)	Monto de ahorro pactado (miles UF)	Número de cuentas
I	329	5.946	80.905	12	93	1.271
II	378	3.051	73.725	17	122	1.297
III	140	1.239	37.066	6	74	809
IV	377	2.421	92.668	25	176	2.992
V	842	8.071	149.681	215	1.399	23.933
VI	590	2.430	104.095	44	208	3.504
VII	672	3.051	143.052	37	227	4.370
VIII	1.304	13.445	215.265	170	1.076	16.899
IX	473	2.407	123.083	16	99	1.600
X	598	2.832	137.849	39	243	4.913
XI	58	471	15.928	1	19	421
XII	134	605	21.553	12	44	798
R.M.	4.716	30.830	584.463	1.113	4.735	67.383
TOTAL	10.611	76.799	1.779.333	1.707	8.515	130.190

ARA

ENTERAR EL AHORRO

Más de 30 meses Hasta 48 meses			Más de 48 meses			TOTAL		
Ahorro acumulado a la fecha (miles UF)	Monto de ahorro pactado (miles UF)	Número de cuentas	Ahorro acumulado a la fecha (miles UF)	Monto de ahorro pactado (miles UF)	Número de cuentas	Ahorro acumulado a la fecha (miles UF)	Monto de ahorro pactado (miles UF)	Número de cuentas
13	74	1.083	15	89	1.108	369	6.202	84.367
22	130	1.304	29	156	1.620	447	3.459	77.946
6	59	630	6	43	380	158	1.415	38.885
20	187	2.812	15	107	1.366	436	2.890	99.838
215	1.223	28.719	99	558	6.375	1.372	11.251	208.708
36	180	2.567	34	152	2.010	704	2.970	112.176
39	218	3.831	40	275	3.935	788	3.771	155.188
132	843	9.161	95	412	4.508	1.701	15.776	245.833
19	103	1.485	23	105	1.548	531	2.714	127.716
36	202	3.570	28	971	2.280	701	4.248	148.612
2	27	446	1	11	148	63	528	16.943
11	48	600	11	52	583	168	749	23.534
1.883	8.718	107.316	2.200	8.619	91.734	9.912	52.903	850.896
2.434	12.012	163.524	2.596	11.550	117.595	17.350	108.876	2.190.642

**EVOLUCION DE LOS DEPOSITOS Y CAPTACIONES DEL SISTEMA FINANCIERO
A NIVEL REGIONAL (saldos a fin de mes en millones de pesos de cada mes)**

MONEDA CHILENA

Región	2003									2004		
	ABRIL	MAYO	JUNIO	JULIO	AGOSTO	SEPTBRE.	OCTUBRE	NOVBRE.	DICBRE.	ENERO	FEBRERO	MARZO
I	187.489	184.141	193.041	189.109	190.336	193.212	188.288	189.474	195.342	185.367	186.401	181.648
II	291.046	285.676	290.477	289.951	296.078	293.343	289.952	288.348	306.408	296.725	283.934	274.125
III	106.021	109.986	105.672	108.299	108.926	110.333	116.114	106.017	104.270	105.435	101.128	101.034
IV	294.517	243.790	247.850	241.136	237.883	241.502	256.081	240.487	258.172	241.100	236.635	227.940
V	1.072.857	1.067.695	1.068.332	1.031.860	1.048.806	1.050.378	996.016	995.538	1.020.604	981.107	980.156	962.582
VI	379.466	373.644	379.841	370.391	371.623	372.628	364.251	366.089	370.771	371.232	361.885	364.833
VII	372.448	373.781	377.041	367.633	362.570	363.904	352.313	358.970	362.126	362.051	348.678	349.781
VIII	886.134	900.335	891.546	893.642	888.076	890.656	887.419	870.578	900.651	870.724	853.715	850.795
IX	312.873	309.690	309.416	306.157	301.317	305.045	297.961	302.027	304.006	297.364	300.585	288.899
X	451.899	446.324	457.861	442.447	436.709	436.818	433.471	440.874	453.153	433.516	437.343	431.248
XI	37.935	39.318	40.074	38.193	37.769	38.356	37.568	39.054	39.784	37.044	37.088	37.025
XII	147.319	142.349	142.867	141.041	138.924	137.636	137.921	141.080	156.840	139.586	137.608	137.552
R.M.	21.166.759	20.331.622	21.819.096	20.605.525	19.775.470	20.303.653	20.294.217	20.272.364	20.696.467	20.804.257	20.831.053	22.522.237
Total	25.706.764	24.808.352	26.323.114	25.025.384	24.194.487	24.737.463	24.651.571	24.610.898	25.168.593	25.125.509	25.096.206	26.729.700

MONEDA EXTRANJERA

Región	2003									2004		
	ABRIL	MAYO	JUNIO	JULIO	AGOSTO	SEPTBRE.	OCTUBRE	NOVBRE.	DICBRE.	ENERO	FEBRERO	MARZO
I	78.300	78.253	74.266	71.121	76.215	66.285	65.991	74.732	65.783	69.558	69.045	69.820
II	37.874	37.245	35.544	33.580	32.930	35.793	32.085	33.665	27.795	25.623	26.226	28.093
III	14.584	13.878	12.063	15.099	30.351	24.442	16.093	15.905	15.845	15.255	20.248	20.122
IV	26.493	24.836	25.350	26.023	25.276	22.750	20.952	20.446	20.192	20.793	23.150	25.896
V	186.475	165.847	165.479	166.075	160.796	153.177	139.419	142.206	137.591	139.448	139.017	145.527
VI	43.225	29.315	27.691	29.124	29.179	29.876	25.804	26.317	24.892	29.697	28.582	29.762
VII	41.593	33.591	32.890	35.358	36.520	36.601	36.973	36.468	35.606	38.064	38.919	38.137
VIII	95.449	89.120	89.486	87.894	88.905	90.047	97.786	98.238	102.317	91.324	99.384	87.252
IX	34.928	31.280	32.009	31.882	31.767	32.845	29.899	29.842	29.521	30.098	30.830	32.408
X	70.398	63.690	60.055	60.099	58.000	55.866	53.574	49.002	47.697	49.482	54.232	50.530
XI	2.585	2.500	2.320	2.385	2.216	2.150	2.053	2.201	2.320	2.228	2.600	2.439
XII	39.091	31.176	28.490	28.515	28.550	27.861	33.619	26.073	23.811	28.817	24.246	25.516
R.M.	2.265.752	2.419.584	2.415.184	2.557.422	2.560.480	2.489.463	2.363.100	2.499.905	2.419.430	2.439.834	2.560.515	2.594.771
Total	2.936.747	3.020.314	3.000.828	3.144.576	3.161.186	3.067.156	2.917.348	3.055.000	2.952.799	2.980.223	3.116.995	3.150.273

Depósitos y Captaciones: corresponde al total del rubro "Depósitos y captaciones y otras obligaciones" del estado de situación, excepto la partida "Cuentas y documentos por pagar" y "Bonos y debentures de propia emisión".

La moneda extranjera se ha convertido al tipo de cambio de representación contable de la fecha respectiva.

**DEPOSITOS Y CAPTACIONES POR REGION.
BANCOS ESTABLECIDOS EN CHILE. MARZO 2004
(saldos a fin de mes en millones de pesos)**

REGION	DEPOSITOS Y CAPTACIONES					Cuentas de Ahorro	TOTAL DEPOSITOS Y CAPTACIONES
	A LA VISTA		A PLAZO				
	M CH	M E	M CH	M E			
	No Reajutable		Reajutable				
I	65.967	29.086	38.075	1.578	38.053	7.377	180.152
II	100.887	4.972	72.325	3.587	21.793	13.905	217.474
III	35.539	7.833	17.419	1.245	12.083	4.645	78.768
IV	58.507	6.010	47.792	4.339	17.934	8.685	143.283
V	276.286	14.550	250.136	22.716	110.590	46.203	720.603
VI	93.267	5.429	100.576	3.901	23.244	14.120	240.550
VII	100.910	4.515	97.268	2.776	32.066	14.769	252.331
VIII	247.940	8.204	215.122	12.964	74.529	32.542	591.456
IX	90.522	3.038	59.410	2.643	27.340	8.728	191.689
X	144.456	10.185	105.487	3.713	36.665	15.963	316.517
XI	11.706	415	4.813	424	1.779	1.504	20.641
XII	42.532	5.020	42.353	1.340	18.595	4.830	114.697
R.M.	5.442.132	352.636	8.037.199	4.521.576	1.825.989	294.383	20.474.022
TOTAL	6.710.652	451.893	9.087.974	4.582.802	2.240.661	467.653	23.542.183

**DEPOSITOS Y CAPTACIONES POR REGION.
BANCO DEL ESTADO DE CHILE. MARZO 2004
(saldos a fin de mes en millones de pesos)**

REGION	DEPOSITOS Y CAPTACIONES					Cuentas de Ahorro	TOTAL DEPOSITOS Y CAPTACIONES
	A LA VISTA		A PLAZO				
	M CH	M E	M CH	M E			
	No Reajutable		Reajutable				
I	18.270	398	4.207	118	1.842	39.226	67.026
II	19.941	2	7.953	370	1.065	46.195	79.973
III	12.095	-	3.918	245	206	22.929	41.604
IV	35.856	11	11.040	241	1.292	50.867	106.722
V	84.756	4.162	39.730	1.325	8.810	183.267	343.343
VI	32.990	107	16.577	666	623	86.638	147.522
VII	29.128	2	11.974	252	738	79.001	130.412
VIII	94.894	29	29.401	456	2.407	177.958	321.133
IX	41.644	1	12.508	541	1.332	62.747	126.511
X	53.987	396	13.486	391	3.284	80.277	161.733
XI	9.237	-	737	52	246	7.682	18.803
XII	14.840	1.051	3.744	125	847	23.500	47.780
R.M.	806.702	29.123	772.784	175.470	98.686	701.747	2.636.063
TOTAL	1.254.338	35.281	928.059	180.251	121.378	1.562.034	4.228.625

Notas:

Depósitos y captaciones a la vista: corresponde a las partidas: "Cuentas corrientes", "Otros saldos acreedores a la vista" y "Cuentas de depósito a la vista".
Depósitos y captaciones a plazo: corresponde a las partidas: "Depósitos y captaciones a plazo de 30 a 89 días, de 90 días a 1 año y a más de 1 año plazo" y "Otros saldos acreedores a plazo".

Cuentas de ahorro: corresponde a la partida "Depósitos de ahorro a plazo".

La moneda extranjera se ha convertido según tipo de cambio de representación contable: \$ 623,21 por US\$ 1.

**DEPOSITOS Y CAPTACIONES POR REGION.
SUCURSALES DE BANCOS EXTRANJEROS. MARZO 2004
(saldos a fin de mes en millones de pesos)**

REGION	DEPOSITOS Y CAPTACIONES					Cuentas de Ahorro	TOTAL DEPOSITOS Y CAPTACIONES
	A LA VISTA		A PLAZO				
	M CH	M E	M CH	M E			
			No Reajutable	Reajutable			
I	2.007	130	1.816	26	311	—	4.290
II	1.806	3	2.703	—	259	—	4.770
III	60	—	724	—	—	—	784
IV	1.478	225	1.693	12	423	—	3.831
V	9.386	2.782	26.704	659	4.633	—	44.163
VI	1.155	136	4.935	75	222	—	6.523
VII	1.465	13	2.894	—	804	—	5.176
VIII	5.986	520	16.272	1.117	1.563	—	25.459
IX	1.149	66	1.260	—	632	—	3.107
X	245	—	3.284	—	—	—	3.529
XI	19	—	1	—	—	—	20
XII	57	—	531	—	2	—	591
R.M.	689.158	134.871	763.465	265.964	153.466	—	2.006.923
TOTAL	713.971	138.745	826.282	267.852	162.315	—	2.109.165

Notas:

Depósitos y captaciones a la vista: corresponde a las partidas: "Cuentas corrientes", "Otros saldos acreedores a la vista" y "Cuentas de depósito a la vista".

Depósitos y captaciones a plazo: corresponde a las partidas: "Depósitos y captaciones a plazo de 30 a 89 días, de 90 días a 1 año y a más de 1 año plazo" y "Otros saldos acreedores a plazo".

Cuentas de ahorro: corresponde a la partida "Depósitos de ahorro a plazo".

La moneda extranjera se ha convertido según tipo de cambio de representación contable: \$ 623,21 por US\$ 1.

En la pág. 35 se indican las entidades consideradas bancos extranjeros para fines estadísticos.

**DEPOSITOS Y CAPTACIONES POR REGION. SISTEMA FINANCIERO.
MARZO 2004 (saldos a fin de mes en millones de pesos)**

REGION	DEPOSITOS Y CAPTACIONES					Cuentas de Ahorro	TOTAL DEPOSITOS Y CAPTACIONES
	A LA VISTA		A PLAZO				
	M CH	M E	M CH		M E		
			No Reajutable	Reajutable			
I	86.243	29.614	44.098	1.722	40.206	46.604	251.468
II	122.634	4.976	82.981	3.956	23.116	60.100	302.218
III	47.694	7.833	22.061	1.490	12.289	27.574	121.156
IV	95.840	6.246	60.525	4.591	19.650	59.552	253.836
V	370.428	21.494	316.569	24.700	124.033	229.470	1.108.109
VI	127.412	5.673	122.088	4.642	24.089	100.758	394.594
VII	131.503	4.530	112.136	3.028	33.608	93.771	387.919
VIII	348.820	8.753	260.795	14.538	78.500	210.500	938.047
IX	133.316	3.104	73.179	3.184	29.304	71.475	321.307
X	198.689	10.581	122.257	4.104	39.949	96.240	481.778
XI	20.962	415	5.550	475	2.024	9.186	39.464
XII	57.429	6.072	46.628	1.466	19.444	28.329	163.068
R.M.	6.937.992	516.630	9.573.448	4.963.010	2.078.141	996.130	25.117.008
TOTAL	8.678.961	625.920	10.842.315	5.030.905	2.524.353	2.029.688	29.879.973

Notas:

Depósitos y captaciones a la vista: corresponde a las partidas: "Cuentas corrientes", "Otros saldos acreedores a la vista" y "Cuentas de depósito a la vista".
Depósitos y captaciones a plazo: corresponde a las partidas: "Depósitos y captaciones a plazo de 30 a 89 días, de 90 días a 1 año y a más de 1 año plazo" y "Otros saldos acreedores a plazo".

Cuentas de ahorro: corresponde a la partida "Depósitos de ahorro a plazo".

La moneda extranjera se ha convertido según tipo de cambio de representación contable: \$ 623,21 por US\$ 1.

DEPOSITOS Y CAPTACIONES POR INSTITUCION Y POR REGION
MARZO 2004
(saldos a fin de mes en millones de pesos)

	R E G I O N					
	I	II	III	IV	V	VI
ABN Amro Bank (Chile)	-	-	-	-	-	-
Banco Bice	-	5.842	-	-	-	-
Banco Bilbao Vizcaya Argentaria, Chile	14.633	10.198	2.277	7.235	54.096	21.395
Banco Conosur	709	2.576	275	894	3.671	890
Banco de Chile	40.032	45.978	13.621	32.289	272.821	91.102
Banco de Crédito e Inversiones	45.686	72.633	31.557	31.641	91.952	29.809
Banco de la Nación Argentina	-	-	-	-	-	-
Banco del Desarrollo	7.713	6.731	3.895	10.718	30.281	17.513
Banco del Estado de Chile	67.026	79.973	41.604	106.722	343.343	147.522
Banco do Brasil S.A.	-	-	-	-	-	-
Banco Falabella	-	-	-	-	-	-
Banco Internacional	3.708	1.342	-	-	-	-
Banco Monex	-	-	-	-	-	-
Banco Ripley	113	460	-	169	1.523	726
Banco Santander-Chile	42.571	55.407	19.395	44.730	215.908	58.266
Banco Security	-	1.211	-	-	-	-
BankBoston N.A.	3.147	2.969	-	2.950	20.765	1.794
Citibank N.A.	1.142	1.801	784	881	23.398	4.728
Corpbanca	18.196	10.329	6.895	13.590	26.893	17.364
Deutsche Bank Chile	-	-	-	-	-	-
Dresdner Bank Lateinamerika	-	-	-	-	-	-
HNS Banco	-	64	-	360	284	46
HSBC Bank Chile	-	-	-	-	-	-
JP Morgan Chase Bank	-	-	-	-	-	-
Scotiabank Sud Americano	6.792	4.703	853	1.657	23.174	3.440
The Bank of Tokyo-Mitsubishi Ltd.	-	-	-	-	-	-
TOTAL SISTEMA FINANCIERO	251.468	302.218	121.156	253.836	1.108.109	394.594

Notas: Depósitos y Captaciones: corresponde al total del rubro "Depósitos, captaciones y otras obligaciones" del estado de situación, excepto la partida "Cuentas y documentos por pagar" y "Obligaciones por bonos".
 Comprende moneda chilena y extranjera.
 La moneda extranjera se ha convertido según tipo de cambio de representación contable: \$ 623,21 por US\$ 1.

VII	VIII	IX	X	XI	XII	R.M.	TOTAL
-	-	-	-	-	-	298.180	298.180
-	23.311	3.401	-	-	-	809.173	841.728
23.182	42.529	11.123	15.528	761	-	2.151.735	2.354.693
882	2.661	504	1.483	18	1.063	101.992	117.619
73.423	128.899	54.944	76.711	5.531	40.399	4.389.296	5.265.045
23.209	45.531	22.603	61.032	10.097	15.347	2.590.500	3.071.595
-	-	-	-	-	-	3.283	3.283
16.639	32.490	6.092	17.228	-	5.503	700.898	855.702
130.412	321.133	126.511	161.733	18.803	47.780	2.636.063	4.228.625
-	-	-	-	-	-	7.779	7.779
-	-	-	-	-	-	173.755	173.755
1.858	2.899	-	-	-	-	130.592	140.399
-	-	-	-	-	-	7.085	7.085
-	1.537	245	61	-	-	42.667	47.500
95.474	194.076	78.322	119.305	4.231	43.396	5.129.934	6.101.016
-	3.717	2.097	1.987	-	-	825.309	834.321
2.469	12.411	2.252	148	-	-	649.848	698.754
2.706	13.048	855	3.381	20	591	1.117.652	1.170.988
14.804	95.671	7.819	17.970	4	8.860	1.418.481	1.656.874
-	-	-	-	-	-	260.595	260.595
-	-	-	-	-	-	183.721	183.721
137	-	117	283	-	129	69.568	70.989
-	-	-	-	-	-	237.226	237.226
-	-	-	-	-	-	201.072	201.072
2.722	18.134	4.421	4.928	-	-	953.315	1.024.140
-	-	-	-	-	-	27.288	27.288
387.919	938.047	321.307	481.778	39.464	163.068	25.117.008	29.879.973

**CHEQUES, LETRAS Y PAGARES PRESENTADOS Y
SU PORCENTAJE DE PROTESTO POR REGION
MARZO 2004**

REGION	NUMERO DE DOCUMENTOS					VALOR DE LOS DOCUMENTOS				
	CHEQUES		LETRAS Y PAGARES			CHEQUES		LETRAS Y PAGARES		
	Present.	Protest. %	Present.	Impagos %	Protest. %	Present. MM\$	Protest. %	Present. MM\$	Impagos %	Protest. %
I	535.060	0,83	1.932	9,47	6,21	211.966	0,99	3.109	79,40	0,94
II	645.254	1,00	2.372	17,28	8,52	297.678	1,40	712	6,36	6,52
III	298.095	0,83	1.238	4,68	6,22	114.517	0,95	451	7,07	4,31
IV	597.588	0,81	4.480	11,34	9,42	238.300	0,95	1.854	8,80	6,06
V	2.465.811	0,69	12.641	7,07	12,80	999.314	0,94	5.552	7,12	4,52
VI	785.686	0,71	3.423	9,00	3,74	326.611	2,41	3.950	3,46	2,58
VII	882.534	0,78	4.605	7,14	4,00	358.786	1,24	3.171	3,62	1,61
VIII	2.017.171	0,72	13.977	43,59	6,05	865.646	0,94	6.127	41,87	3,45
IX	866.281	0,83	3.451	7,88	5,71	304.876	1,18	1.209	6,65	4,42
X	1.433.285	0,72	6.582	8,96	3,34	574.167	0,73	1.858	4,88	1,80
XI	176.902	0,87	863	7,42	3,71	47.617	0,93	178	1,47	1,25
XII	438.611	0,82	1.610	15,59	1,24	113.573	1,12	317	9,27	0,75
R.M.	14.274.190	0,59	138.514	22,97	9,71	41.526.185	0,13	222.603	52,40	1,26
TOTAL	25.416.468	0,67	195.688	21,35	8,95	45.979.237	0,22	251.092	48,89	1,48

**NUMERO DE SUCURSALES Y PERSONAS DE LAS
INSTITUCIONES FINANCIERAS POR LOCALIDAD Y REGION
MARZO 2004**

REGION	LOCALIDAD	Número de Sucursales	Número de Personas
I	Arica	16	246
	Putre	1	3
	Iquique	24	425
	TOTAL REGION	41	674
II	Tocopilla	3	32
	Pedro de Valdivia	1	5
	Chuquicamata	2	20
	Calama	16	225
	Antofagasta	31	590
	Taltal	1	8
TOTAL REGION	54	880	
III	Chañaral	2	12
	El Salvador	3	22
	Diego de Almagro	1	6
	Caldera	2	13
	Copiapó	17	255
	Huasco	2	6
Vallenar	9	91	
TOTAL REGION	36	405	
IV	La Serena	23	427
	Coquimbo	13	162
	Vicuña	1	11
	Andacollo	1	5
	Ovalle	11	140
	Monte Patria	1	4
	Combarbalá	1	9
	Illapel	1	13
	Los Vilos	1	9
	Salamanca	1	10
	TOTAL REGION	54	790
V	Petorca	1	3
	Cabildo	1	15
	La Ligua	3	46
	Puchuncaví	1	4
	Los Nogales	1	3
	San Felipe	12	161
	Putendo	1	9
	Los Andes	9	113
	Saladillo	1	8
	La Calera	5	76
	Llay-Llay	1	12
	Quillota	13	174
	Limache	3	39
	Villa Alemana	3	49
	El Belloto	1	9
	Quilpué	10	141
	Viña del Mar	38	699
	Con-Con	1	10
	Quintero	1	12
	Ventanas	1	4
	Valparaíso	31	784
	Isla de Pascua	1	7
	Casablanca	1	15
	Algarrobo	1	3
	El Quisco	1	4
	Cartagena	1	5
	San Antonio	13	161
	Llo-Lleo	3	19
	TOTAL REGION	159	2.585

REGION	LOCALIDAD	Número de Sucursales	Número de Personas
VI	Graneros	1	13
	Litueche	1	4
	Rancagua	28	523
	Machali	1	5
	Doñihue	1	9
	Requinoa	2	15
	Quinta de Tilcoco	1	3
	Rengo	3	37
	Malloa	1	4
	San Vte.de Tagua-Tagua	4	45
	Las Cabras	1	9
	Peumo	1	11
	Pichilemu	2	14
	San Fernando	12	170
	Nancagua	1	10
	Santa Cruz	5	53
Peralillo	1	8	
Chimbarongo	1	12	
TOTAL REGION	67	945	
VII	Teno	1	4
	Curicó	14	268
	Licantén	1	8
	Curepto	1	7
	Molina	1	13
	Constitución	5	50
	Talca	19	412
	San Clemente	1	6
	San Javier	2	22
	Villa Alegre	1	7
	Linares	11	168
	Longaví	1	6
	Chanco	1	8
	Cauquenes	3	40
Parral	3	38	
TOTAL REGION	65	1.057	
VIII	Quirihue	1	10
	San Carlos	3	32
	Coelemu	1	11
	Chillán	16	333
	Coihueco	1	4
	Tomé	1	14
	Bulnes	1	10
	Concepción	43	995
	Talcahuano	23	263
	Penco	1	10
	Cabrero	1	11
	Coronel	5	49
	Lota	1	12
	Curanilahue	1	7
	Yumbel	1	8
	Yungay	1	9
	Huépil	1	3
	Arauco	2	15
	Laja	2	17
	Los Angeles	17	283
Santa Bárbara	1	8	
Nacimiento	1	11	
Los Alamos	1	3	
Lebu	1	10	
Mulchén	1	10	
Cañete	1	10	
TOTAL REGION	129	2.148	
IX	Angol	4	49
	Purén	1	7

REGION	LOCALIDAD	Número de Sucursales	Número de Personas
	Collipulli	1	10
	Victoria	4	40
	Traiguén	2	18
	Curacautín	1	13
	Lonquimay	1	4
	Galvarino	1	4
	Lautaro	2	19
	Carahue	1	10
	Temuco	26	600
	Nueva Imperial	1	11
	Puerto Saavedra	1	4
	Cunco	1	7
	Pitrufquén	1	12
	Gorbea	1	10
	Toltén	1	6
	Villarrica	5	51
	Pucón	3	19
	Loncoche	1	12
	TOTAL REGION	59	906
X	Panguipulli	2	15
	Lanco	1	10
	San José de la Mariquina	1	11
	Valdivia	16	295
	Los Lagos	1	9
	Paillaco	1	10
	La Unión	6	46
	Río Bueno	2	18
	Osorno	15	297
	Entre Lagos	1	4
	Río Negro	1	7
	Purranque	2	13
	Puerto Octay	1	3
	Frutillar	2	13
	Llanquihue	2	12
	Puerto Varas	6	64
	Fresia	1	9
	Los Muermos	1	4
	Puerto Montt	19	367
	Calbuco	1	9
	Mauñín	1	6
	Ancud	3	39
	Dalcahue	1	6
	Castro	7	88
	Achao	1	7
	Chonchi	1	8
	Quellón	1	10
	Alto Palena	1	3
	Chaitén	1	9
	Futaleufú	1	4
	TOTAL REGION	100	1.396
XI	Puerto Aysén	3	31
	Coyhaique	11	140
	Chile Chico	1	9
	Cochrane	1	3
	TOTAL REGION	16	183
XII	Puerto Natales	3	28
	Punta Arenas	18	337
	Puerto Porvenir	1	8
	Puerto Williams	1	2
	TOTAL REGION	23	375
R.M.	Tiltil	1	4
	Lampa	1	3
	Curacaví	1	14
	Colina	2	26
	Maipú	18	257
	San Bernardo	16	196
	Puente Alto	16	197
	San José de Maipo	2	10
	Pirque	1	5

REGION	LOCALIDAD	Número de Sucursales	Número de Personas
	Peñaflores	2	21
	Talagante	6	88
	El Monte	1	5
	Melipilla	10	109
	Isla de Maipo	1	4
	Buín	4	57
	Paine	1	6
	Santiago	188	17.037
	Las Condes	96	2.410
	Providencia	61	1.010
	La Reina	10	109
	Nuñoa	34	484
	La Florida	20	266
	San Miguel	17	248
	La Granja	3	24
	La Cisterna	6	76
	Quinta Normal	4	51
	Pudahuel	3	27
	Renca	9	119
	Conchalí	6	69
	Quilicura	8	90
	Estación Central	9	96
	Cerro Navia	2	15
	Lo Prado	2	25
	La Pintana	1	13
	Macul	9	101
	Peñalolén	4	32
	Independencia	5	57
	Huechuraba	8	232
	Recoleta	9	98
	Vitacura	33	376
	Lo Barnechea	12	109
	San Joaquín	15	192
	El Bosque	3	24
	Pedro Aguirre Cerda	1	16
	Lo Espejo	1	4
	Cerrillos	11	146
	TOTAL REGION	673	24.558

Nota: Hasta la publicación correspondiente a junio 1998, se incluían las cajas auxiliares.

RESUMEN DEL NUMERO DE SUCURSALES Y PERSONAS POR REGION

REGION	Número de Sucursales	Número de Personas
I	41	674
II	54	880
III	36	405
IV	54	790
V	159	2.585
VI	67	945
VII	65	1.057
VIII	129	2.148
IX	59	906
X	100	1.396
XI	16	183
XII	23	375
R.M.	673	24.558
TOTAL	1.476	36.902

Nota: Hasta la publicación correspondiente a junio 1998, se incluían las cajas auxiliares.

**NUMERO DE SUCURSALES DE LAS
INSTITUCIONES FINANCIERAS POR REGION
MARZO 2004**

	REGION													Total
	I	II	III	IV	V	VI	VII	VIII	IX	X	XI	XII	R.M.	
ABN Amro Bank (Chile)	-	-	-	-	-	-	-	-	-	-	-	-	1	1
Banco Bice	-	1	-	-	-	-	-	2	1	-	-	-	9	13
Banco Bilbao Vizcaya Argentaria, Chile	2	2	1	3	10	4	3	5	3	4	1	1	48	87
Banco Conosur	2	3	3	3	8	2	3	6	3	5	1	1	16	56
Banco de Chile	6	9	5	6	28	12	11	16	6	11	2	6	106	224
Banco de Crédito e Inversiones	4	5	5	4	13	5	3	6	4	9	2	2	68	130
Banco de la Nación Argentina	-	-	-	-	-	-	-	-	-	-	-	-	1	1
Banco del Desarrollo	2	1	1	3	8	6	4	4	1	3	-	1	35	69
Banco del Estado de Chile	7	11	9	15	37	20	17	35	22	33	5	4	95	310
Banco do Brasil S.A.	-	-	-	-	-	-	-	-	-	-	-	-	1	1
Banco Falabella	-	-	-	-	-	-	-	-	-	-	-	-	1	1
Banco Internacional	1	1	-	-	-	-	1	1	-	-	-	-	1	5
Banco Monex	-	-	-	-	-	-	-	-	-	-	-	-	1	1
Banco Ripley	1	2	-	1	3	1	-	3	1	1	-	-	12	25
Banco Santander-Chile	9	10	6	10	32	9	14	28	12	20	3	5	154	312
Banco Security	-	1	-	-	-	-	-	1	1	1	-	-	9	13
BankBoston N.A.	1	1	-	1	2	1	1	2	1	1	-	-	27	38
Citibank N.A.	2	2	2	3	8	2	3	5	1	4	1	1	28	62
Corpbanca	2	2	3	3	5	3	3	9	1	4	1	1	28	65
Deutsche Bank Chile	-	-	-	-	-	-	-	-	-	-	-	-	1	1
Dresdner Bank Lateinamerika	-	-	-	-	-	-	-	-	-	-	-	-	1	1
HNS Banco	-	1	-	1	1	1	1	-	1	1	-	1	3	11
HSBC Bank Chile	-	-	-	-	-	-	-	-	-	-	-	-	1	1
JP Morgan Chase Bank	-	-	-	-	-	-	-	-	-	-	-	-	1	1
Scotiabank Sud Americano	2	2	1	1	4	1	1	6	1	3	-	-	24	46
The Bank of Tokyo-Mitsubishi Ltd.	-	-	-	-	-	-	-	-	-	-	-	-	1	1
TOTAL	41	54	36	54	159	67	65	129	59	100	16	23	673	1.476

Nota: Hasta la publicación correspondiente a junio 1998, se incluían las cajas auxiliares.

**NUMERO DE PERSONAS DE LAS
INSTITUCIONES FINANCIERAS POR REGION
MARZO 2004**

	REGION												R.M.	Total
	I	II	III	IV	V	VI	VII	VIII	IX	X	XI	XII		
ABN Amro Bank (Chile)	-	-	-	-	-	-	-	-	-	-	-	-	149	149
Banco Bice	-	19	-	-	-	-	-	44	16	-	-	-	617	696
Banco Bilbao Vizcaya Argentaria, Chile	31	26	7	22	108	39	36	57	38	40	6	6	1.320	1.736
Banco Conosur	33	58	32	68	163	59	64	153	43	68	10	26	388	1.165
Banco de Chile	85	127	50	91	481	165	179	299	114	162	22	74	4.241	6.090
Banco de Crédito e Inversiones	81	111	56	68	218	60	64	124	59	135	30	33	2.559	3.598
Banco de la Nación Argentina	-	-	-	-	-	-	-	-	-	-	-	-	23	23
Banco del Desarrollo	25	15	12	35	89	58	43	60	15	35	-	11	1.169	1.567
Banco del Estado de Chile	123	134	88	201	570	265	268	452	302	414	57	80	4.087	7.041
Banco do Brasil S.A.	-	-	-	-	-	-	-	-	-	-	-	-	35	35
Banco Falabella	-	-	-	-	-	-	-	-	-	-	-	-	197	197
Banco Internacional	7	7	-	-	-	-	8	8	-	-	-	-	213	243
Banco Monex	-	-	-	-	-	-	-	-	-	-	-	-	47	47
Banco Ripley	9	18	-	8	27	11	-	27	8	8	-	-	145	261
Banco Santander-Chile	125	164	62	141	472	133	232	431	198	287	29	79	4.576	6.929
Banco Security	-	7	-	-	-	-	-	12	8	9	-	-	277	313
BankBoston N.A.	15	11	-	12	50	11	11	35	13	7	-	-	893	1.058
Citibank N.A.	73	125	61	77	266	86	85	241	49	133	23	39	1.047	2.305
Corpbanca	48	35	30	51	79	40	50	158	27	66	6	20	1.118	1.728
Deutsche Bank Chile	-	-	-	-	-	-	-	-	-	-	-	-	28	28
Dresdner Bank Lateinamerika	-	-	-	-	-	-	-	-	-	-	-	-	112	112
HNS Banco	-	6	-	8	9	7	7	-	6	8	-	7	189	247
HSBC Bank Chile	-	-	-	-	-	-	-	-	-	-	-	-	103	103
JP Morgan Chase Bank	-	-	-	-	-	-	-	-	-	-	-	-	37	37
Scotiabank Sud Americano	19	17	7	8	53	11	10	47	10	24	-	-	948	1.154
The Bank of Tokyo-Mitsubishi Ltd.	-	-	-	-	-	-	-	-	-	-	-	-	40	40
TOTAL	674	880	405	790	2.585	945	1.057	2.148	906	1.396	183	375	24.558	36.902

Nota: Hasta la publicación correspondiente a junio 1998, se incluían las cajas auxiliares.

**NUMERO DE CAJEROS AUTOMATICOS DE LAS
INSTITUCIONES FINANCIERAS POR REGION
MARZO 2004**

	REGION													Total
	I	II	III	IV	V	VI	VII	VIII	IX	X	XI	XII	R.M.	
ABN Amro Bank (Chile)	-	-	-	-	-	-	-	-	-	-	-	-	4	4
Banco Bice	-	1	-	-	-	-	-	4	1	-	-	-	7	13
Banco Bilbao Vizcaya Argentaria, Chile	2	4	1	4	15	11	4	11	3	5	1	-	116	177
Banco Conosur	2	1	-	-	1	-	-	2	1	1	-	1	4	13
Banco de Chile	25	26	10	32	124	40	22	62	29	39	5	6	508	928
Banco de Crédito e Inversiones	18	34	11	22	62	13	11	39	16	33	4	9	232	504
Banco de la Nación Argentina	-	-	-	-	-	-	-	-	-	-	-	-	-	-
Banco del Desarrollo	2	1	1	1	2	6	2	6	2	3	-	1	27	54
Banco del Estado de Chile	29	26	16	38	112	40	35	88	47	66	10	14	279	800
Banco do Brasil S.A.	-	-	-	-	-	-	-	-	-	-	-	-	-	-
Banco Falabella	-	-	-	-	-	-	-	-	-	-	-	-	5	5
Banco Internacional	-	-	-	-	-	-	-	1	-	-	-	-	-	1
Banco Monex	-	-	-	-	-	-	-	-	-	-	-	-	-	-
Banco Ripley	-	-	-	-	-	-	-	-	-	-	-	-	-	-
Banco Santander-Chile	24	44	13	29	92	24	38	92	39	49	2	13	568	1.027
Banco Security	-	2	-	-	-	-	-	1	1	1	-	-	9	14
BankBoston N.A.	1	1	-	-	-	-	-	-	1	-	-	-	16	19
Citibank N.A.	1	3	-	-	4	1	1	6	-	1	-	-	37	54
Corpbanca	-	-	-	-	-	-	-	-	-	-	-	-	158	158
Deutsche Bank Chile	-	-	-	-	-	-	-	-	-	-	-	-	-	-
Dresdner Bank Lateinamerika	-	-	-	-	-	-	-	-	-	-	-	-	1	1
HNS Banco	-	-	-	-	-	-	-	-	-	-	-	-	-	-
HSBC Bank Chile	-	-	-	-	-	-	-	-	-	-	-	-	-	-
JP Morgan Chase Bank	-	-	-	-	-	-	-	-	-	-	-	-	-	-
Scotiabank Sud Americano	2	6	3	1	12	1	1	11	3	5	-	-	67	112
The Bank of Tokyo-Mitsubishi Ltd.	-	-	-	-	-	-	-	-	-	-	-	-	-	-
TOTAL	106	149	55	127	424	136	114	323	143	203	22	44	2.038	3.884

Nota: La información publicada en la revista de diciembre de 1997 incluye, solamente, los cajeros externos.

