

**SUPERINTENDENCIA  
DE BANCOS E  
INSTITUCIONES  
FINANCIERAS  
CHILE**



**Información Financiera**  
**Septiembre de 2003**  
**[www.sbif.cl](http://www.sbif.cl)**

**AUTORIDADES DE LA SUPERINTENDENCIA  
DE BANCOS E INSTITUCIONES FINANCIERAS**  
(al 30 de septiembre de 2003)

**SUPERINTENDENTE** : Enrique Marshall Rivera

**INTENDENTES** : Gustavo Arriagada Morales  
Julio Acevedo Acuña

**DIRECCION DE NORMAS**

Director : Gustavo Plott Wernekinck  
Jefe Departamento  
de Normas : Marcelo Bittner Niklitschek

**DIRECCION DE ESTUDIOS Y ANALISIS FINANCIERO**

Director : Günther Held Yunge  
Jefe Departamento de  
Estudios : José Miguel Zavala Matulic  
Jefe Departamento de  
Análisis Financiero : Pablo Cruz Novoa  
Jefe Departamento de  
Sistemas : Héctor Carrasco Reyes

**DIRECCION DE SUPERVISION**

Director : Osvaldo Adasme Donoso  
Jefe de Depto. Supervisión : Marco A. Tapia Gago  
Jefe de Depto. Supervisión : Mariela Barrenechea Parra  
Jefe de Depto. Supervisión : Jessica Bravo Perea  
Jefe de Depto. Supervisión : Ana María Bosch Passalacqua

**DIRECCION JURIDICA**

Director : Luis Morand Valdivieso  
Jefe Departamento Jurídico : Deborah Jusid Froimovich

**DIRECCION DE ADMINISTRACION Y FINANZAS**

Director : Alex Villalobos Ribal  
Jefe Departamento Administración Central : Edgardo Retamal Ramírez

**DIRECTOR Y REPRESENTANTE LEGAL**

Günther Held Yunge

**Dirección:**

Moneda 1123

6° piso

Casilla 15-D

Teléfono 4426200

Fax: 4410914

E-Mail: publicaciones@sbif.cl

Santiago-Chile

REPRODUCCION PERMITIDA SIEMPRE QUE SE MENCIONE LA FUENTE

Este número fue impreso en el mes de noviembre de 2003



# CONTENIDO: SEPTIEMBRE DE 2003

|   |  |      |
|---|--|------|
| <b>I ARTICULO</b>   | Panorama de la Industria Bancaria a fines del Tercer Trimestre de 2003               | IX   |
| <b>II INFORMACIONES ESENCIALES</b>                                  |  | XVII |
| <b>III CIRCULARES</b>   |  | 1    |
| <b>IV EVOLUCION DEL SISTEMA FINANCIERO</b>                          |  |      |
|   | Evolución de los estados de situación y cuentas de orden                             | 6    |
|   | Variación mensual de las cuentas de resultado  | 8    |
|   | Evolución de los indicadores del sistema financiero                                  | 10   |
|   | Evolución de los activos, pasivos y resultados por rubro del sistema financiero      | 11   |
|   | Evolución de las principales variables   | 12   |
| <b>V INDICADORES ECONOMICOS</b>                                     |  |      |
|   | IPC, UF, IVP, dólar de representación contable y otras monedas extranjeras           | 21   |
|   | Tasas de interés. Interés corriente  | 24   |
| <b>VI ESTADOS FINANCIEROS</b>                                       |  |      |
|   | Estados de situación y cuentas de orden del sistema financiero                       | 34   |
|   | Cuentas de resultado del sistema financiero  | 38   |
|   | Estados de situación y cuentas de orden de las instituciones financieras             | 42   |
|   | Cuentas de resultado de las instituciones financieras                                | 52   |
|   | Activos, pasivos y resultados por rubro de las instituciones financieras             | 62   |
|   | Indicadores de las instituciones financieras   | 68   |
|   | Sociedad Matriz del Banco de Chile   | 74   |
|   | Colocaciones efectivas: composición institucional                                    | 76   |
|   | Depósitos y captaciones: composición institucional                                   | 78   |
|   | Composición de las inversiones financieras   | 82   |
| <b>VII ESTADISTICAS POR INSTITUCION FINANCIERA</b>                  |  |      |
|   | Ranking según colocaciones   | 88   |
|   | Colocaciones en letras de crédito  | 91   |
|   | Número y monto de las cuentas de ahorro para la vivienda                             | 94   |
|   | Adecuación de capital  | 96   |
|   | Encaje   | 98   |
|   | Cheques, letras y pagarés presentados y su porcentaje de protesto                    | 99   |
|   | Número de empleados de las instituciones financieras                                 | 101  |
|   | Operaciones transfronterizas   | 102  |
| <b>VIII SOCIEDADES EVALUADORAS DE LAS INSTITUCIONES FINANCIERAS</b> |  |      |
|   | Antecedentes generales   | 105  |
|   | Variación de la clasificación de riesgo  | 106  |
|   | Clasificación de los instrumentos de oferta pública                                  | 107  |
|   | Descripción de las categorías de clasificación                                       | 111  |
| <b>IX SOCIEDADES FILIALES Y DE APOYO AL GIRO</b>                    |  |      |
|   | Antecedentes generales   | 117  |
|   | Emisión de bonos   | 123  |
|   | Evolución de los indicadores de actividad  | 124  |
|   | Concentración de la cartera de contratos   | 141  |
|   | Clasificación de los contratos de leasing  | 145  |
|   | Distribución de los deudores de leasing  | 147  |
|   | Estados financieros de las sociedades filiales y las de apoyo al giro                | 148  |
|   | Número y monto de las transacciones de los cajeros automáticos                       | 167  |
|   | Resumen de antecedentes financieros de sociedades filiales y de las de apoyo al giro | 172  |
| <b>X COOPERATIVAS DE AHORRO Y CREDITO</b>                           |  |      |
|   | Antecedentes generales   | 178  |
|   | Estados Financieros  | 179  |
|   | Indicadores  | 180  |
| <b>XI ESTADISTICAS DE LAS TARJETAS DE CREDITO Y DEBITO</b>          |  | 181  |
| <b>XII ESTADISTICAS REGIONALES</b>                                  |  |      |
|   | Evolución de las colocaciones  | 195  |
|   | Colocaciones por región  | 196  |
|   | Colocaciones por institución y por región  | 198  |
|   | Número y monto de las cuentas de ahorro para la vivienda                             | 200  |
|   | Evolución de los depósitos y captaciones   | 202  |
|   | Depósitos y captaciones por región   | 203  |
|   | Depósitos y captaciones por institución y por región                                 | 206  |
|   | Cheques, letras y pagarés presentados y su porcentaje de protesto por región         | 208  |
|   | Número de sucursales y su personal por localidad y región                            | 209  |
|   | Número de cajeros automáticos de las instituciones financieras por región            | 213  |

**PANORAMA DE LA INDUSTRIA BANCARIA  
A FINES DEL TERCER TRIMESTRE DE 2003**



## **PANORAMA DE LA INDUSTRIA BANCARIA A FINES DEL TERCER TRIMESTRE DE 2003**

### **I. VISIÓN GENERAL**

Los siguientes factores destacan en el comportamiento de la banca a fines del tercer trimestre de 2003:

- El crecimiento en doce meses de las colocaciones totales y netas de préstamos interbancarios (medidas en UF) se situó en sólo 0,2% y 0,5% respectivamente. El decrecimiento en 0,3% de las colocaciones comerciales (medidas en UF) en ese período, como principal componente de la cartera de crédito de los bancos, es el principal factor que explica esta situación.
- En cambio, las colocaciones de consumo y las colocaciones hipotecarias para vivienda (medidas en UF) crecieron en doce meses en 14,5% y 9%, manteniendo un ritmo expansivo que se ha consolidado a lo largo del tiempo.
- Los indicadores de riesgo de la cartera de créditos muestran ligeras bajas durante el año 2003, lo que anticipa una tendencia hacia mejores indicadores en la medida que la actividad económica gane fuerza.
- El sistema bancario muestra una sólida fortaleza patrimonial con un índice de Basilea que se situó en 14,3% en agosto de 2003, casi un punto porcentual por encima del índice en agosto del año precedente.
- La rentabilidad del sistema bancario alcanzó a 16,4% a septiembre de 2003, en comparación con 14,4% en 2002, lo que anticipa una mejoría de resultados en el año en curso.

### **II. ACTIVIDAD**

El Cuadro N° 1 indica que los créditos comerciales (52,8% de las colocaciones totales) disminuyeron a septiembre de 2003 en 0,3% en doce meses (medidos en UF). Sin embargo, los contratos de leasing y las operaciones de factoraje (medidas en UF), se incrementaron en 18,2% y en 34,2% en doce meses. Estas últimas representan reducidas proporciones de las colocaciones totales pero incluyen importantes componentes de transacciones con empresas.



**Cuadro N° 1**  
**Principales Componentes de los Activos del Sistema Bancario**  
(Montos en millones de pesos)

| Item                               | Septiembre 2003   | Participación en el total | Variación anual (a) 2003-2002 |
|------------------------------------|-------------------|---------------------------|-------------------------------|
| <b>Fondos Disponibles (b)</b>      | <b>1.253.707</b>  | <b>2,7%</b>               | <b>-18,9%</b>                 |
| <b>Colocaciones Totales</b>        | <b>32.855.699</b> | <b>70,8%</b>              | <b>0,2%</b>                   |
| <b>Colocaciones Netas (c)</b>      | <b>32.375.326</b> | <b>69,7%</b>              | <b>0,5%</b>                   |
| – Comerciales                      | 17.350.517        | 37,4%                     | -0,3%                         |
| – Consumo                          | 3.003.456         | 6,5%                      | 14,5%                         |
| – Comercio Exterior                | 3.042.187         | 6,6%                      | -19,4%                        |
| – Hipot. Vivienda                  | 5.999.491         | 12,9%                     | 9,0%                          |
| – Contratos de Leasing             | 1.247.692         | 2,7%                      | 18,2%                         |
| – Operac. de Factoraje             | 67.746            | 0,1%                      | 34,2%                         |
| – Coloc. Vencidas                  | 598.639           | 1,3%                      | -1,8%                         |
| – Otras Colocaciones               | 61.080            | 0,1%                      | -12,4%                        |
| <b>Interbancarias</b>              | <b>480.373</b>    | <b>1,0%</b>               | <b>-16,8%</b>                 |
| <b>Inversiones Totales</b>         | <b>8.779.307</b>  | <b>18,9%</b>              | <b>-5,6%</b>                  |
| <b>Otras Cuentas de Activo (d)</b> | <b>3.533.407</b>  | <b>7,6%</b>               | <b>23,0%</b>                  |
| <b>ACTIVOS TOTALES</b>             | <b>46.422.121</b> | <b>100,0%</b>             | <b>-0,2%</b>                  |

- (a) Variación real en pesos respecto a septiembre del año anterior.  
(b) Netos de canje. Incorpora caja, depósitos en el Banco Central, depósitos en bancos comerciales, en el Banco del Estado de Chile y depósitos en el exterior.  
(c) Colocaciones totales menos las colocaciones interbancarias.  
(d) Incluye operaciones con pacto, activo fijo físico, inversiones en sucursales y en sociedades en el exterior y otras cuentas.

Los créditos de consumo y los créditos hipotecarios para la vivienda (en conjunto un 27,4% de las colocaciones totales), crecieron un 14,5% y 9% en doce meses (medidos en UF) a septiembre de 2003. En consecuencia, son estas colocaciones las que dan cuenta de la expansión todavía lenta de la actividad bancaria.

El Gráfico N° 1 muestra que la dinámica de los créditos de consumo y de los créditos hipotecarios para la vivienda no es reciente, ya que ambos comenzaron a acelerarse hacia fines del 2001.

**Gráfico N° 1**  
**Evolución de los Créditos de Consumo e Hipotecarios para la Vivienda**  
(Variaciones reales en 12 meses)

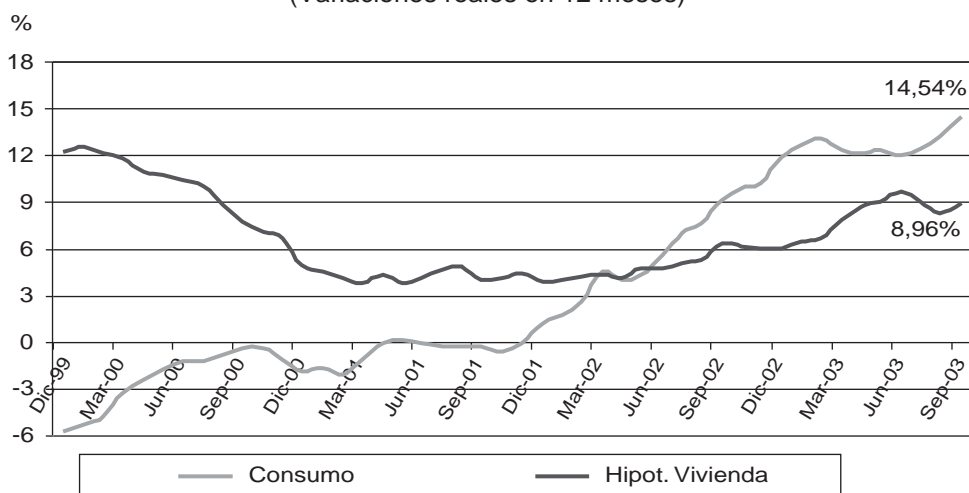

La variación de actividad de las doce instituciones financieras con mayor participación en colocaciones sigue mostrando una considerable dispersión. Mientras el crecimiento anual promedio de todo el sistema a septiembre de 2003 fue de un 0,2%, algunas instituciones registraron tasas muy superiores a esa cifra; en tanto, otras, exhibieron caídas en su actividad. El Gráfico N° 2 muestra que las dos entidades con mayor participación de mercado, luego de las fusiones del año anterior (Banco Santander-Chile con el Banco Santiago y Banco de Chile con el Banco de A. Edwards), continúan mostrando reducciones en su actividad en doce meses. Mientras tanto, tres entidades con importantes participaciones de mercado y otras más pequeñas registran considerables tasas de crecimiento en doce meses, incluso superiores al 7%.

**Gráfico N° 2**  
**Dispersión en Niveles de Actividad al Interior del Sistema**  
 (Según variaciones anuales de las colocaciones totales a septiembre de 2003)

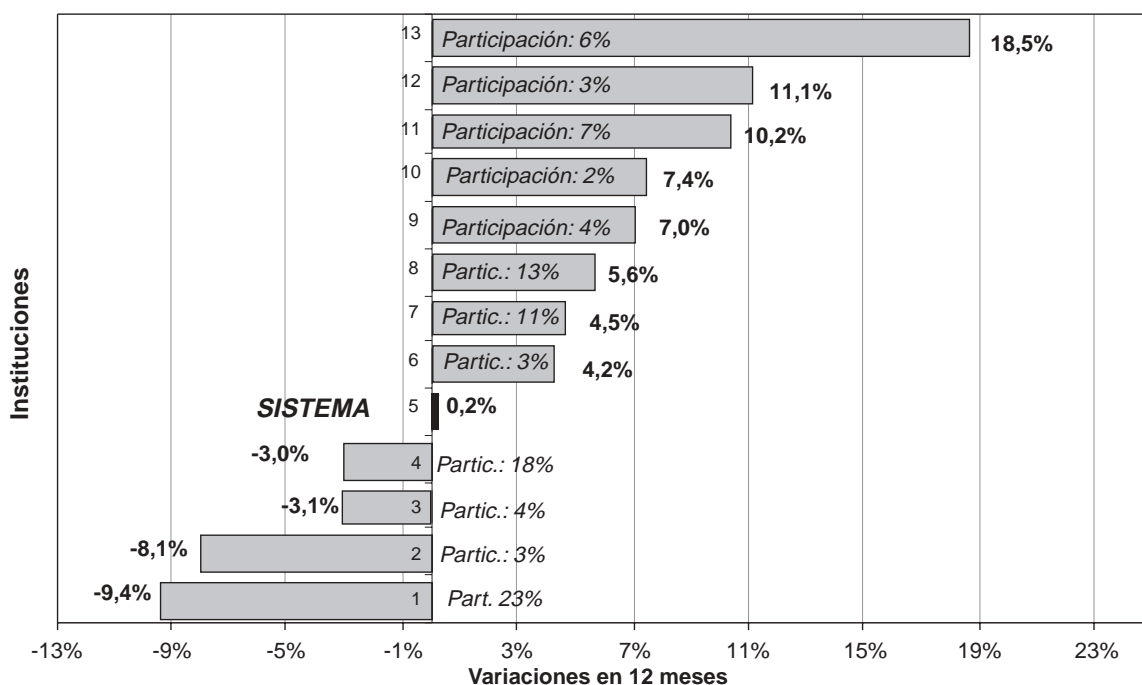

### III. RIESGO DE LA CARTERA DE CRÉDITOS

El Gráfico N° 3 señala que los principales indicadores de riesgo exhibieron una mejoría en el tercer trimestre de 2003. Ello forma parte de una tendencia, ya que el índice de provisiones de colocaciones sobre colocaciones totales se ha reducido desde un máximo de 2,69% en el año 2000 a 2,20% en septiembre de 2003. En tanto, el indicador de colocaciones vencidas muestra una ligera reducción a la baja en el tercer trimestre, llegando a un 1,82% (Gráfico N° 3).

**Gráfico N° 3**  
**Evolución de la Calidad de la Cartera del Sistema Financiero**  
 (Créditos vencidos y provisiones sobre créditos totales)

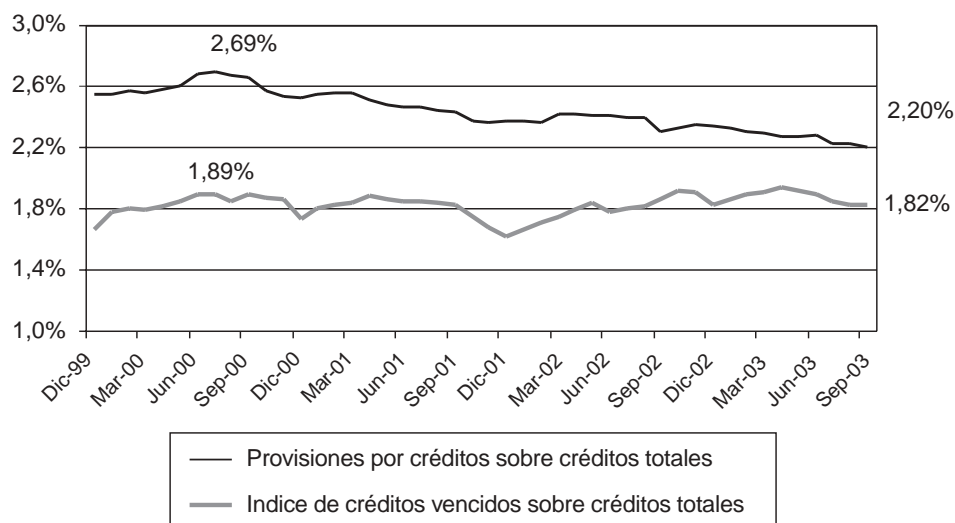

#### IV. SOLVENCIA

El sistema financiero exhibe una sostenida situación de solidez patrimonial en el tiempo. El Cuadro N° 2 muestra que el índice de Adecuación de Capital o de Basilea del sistema financiero se situó en 14,35% en agosto de 2003. En los últimos cuatro años ese índice alcanzó un promedio 13,5% (considerando el mes de agosto de cada uno de esos años).

Al analizar el índice de Basilea a nivel individual, el cuadro corrobora que todas las instituciones registran índices superiores a 10% y que la porción más importante de las colocaciones del sistema (75%), se encuentra en entidades con índices superiores a 12%.

**Cuadro N° 2**  
**Índice de Adecuación de Capital en el Sistema Financiero**  
 (Indicador del sistema a agosto y clasificación de las entidades de acuerdo al índice)

| Evolución del Índice de Adecuación de Capital | Ago. 2000 | Ago. 2001 | Ago. 2002 | Ago. 2003 |
|---|-----------|-----------|-----------|-----------|
|   | 13,16%    | 13,06%    | 13,58%    | 14,35%    |

| Tipo de institución              | Agosto 2002   |                 | Agosto 2003   |                 |
|----------------------------------|---------------|-----------------|---------------|-----------------|
|                                  | Número        | Part. de coloc. | Número        | Part. de coloc. |
| Menos de 10%                     | 0             | 0,0%            | 0             | 0,0%            |
| Entre 10% y 12%                  | 7             | 34,6%           | 6             | 25,5%           |
| Entre 12% y 14%                  | 6             | 59,7%           | 5             | 37,5%           |
| Entre 14% y 16%                  | 2             | 0,8%            | 4             | 32,1%           |
| Mayor a 16%                      | 11            | 4,9%            | 11            | 4,9%            |
| <b>Total Sistema Financiero</b>  | <b>26</b>     | <b>100,0%</b>   | <b>26</b>     | <b>100,0%</b>   |
| <b>Índice Sistema Financiero</b> | <b>13,58%</b> |                 | <b>14,35%</b> |                 |

## V. RESULTADOS

El sistema financiero acumuló una utilidad neta de \$ 459.976 millones en septiembre de 2003, con una rentabilidad sobre el capital y reservas de 16,4%. Esta última es algo inferior al 16,8% del primer semestre del año, pero obedece a un efecto puntual de pérdidas cambiarias.

El Cuadro N° 3 permite comparar los resultados a septiembre de 2003 con el ejercicio 2002. La mayor rentabilidad sobre activos al tercer trimestre de 2003, de 1,3% en comparación con 1,1% del año precedente, se deriva principalmente del aumento en la eficiencia operativa y en la calidad de la cartera de créditos del sistema financiero que más que compensan la caída en el margen operacional bruto. Este antecedente apunta hacia una mayor rentabilidad del sistema financiero en el futuro próximo.

**Cuadro N° 3**  
**Principales Componentes del Estado de Resultados del Sistema**  
(Montos en millones de pesos)

| Componente de resultado neto          | Septiembre 2003<br>MM\$ | Componente sobre activos |              |              |
|---------------------------------------|-------------------------|--------------------------|--------------|--------------|
|                                       |                         | Sep. 2003                | 2002         | 90-2002 (a)  |
| Intereses y reajustes                 | 1.033.842               | 3,0%                     | 4,1%         | 4,3%         |
| Comisiones                            | 326.083                 | 0,9%                     | 0,8%         | 0,7%         |
| Diferencia de precio                  | 45.851                  | 0,1%                     | 0,3%         | 0,1%         |
| Diferencias de cambio                 | 234.864                 | 0,7%                     | -0,2%        | 0,2%         |
| Otros (b)                             | 41.941                  | 0,1%                     | 0,0%         | -0,3%        |
| <b>Margen Bruto</b>                   | <b>1.682.581</b>        | <b>4,8%</b>              | <b>5,1%</b>  | <b>5,0%</b>  |
| Gastos de apoyo                       | 902.663                 | 2,6%                     | 2,8%         | -3,1%        |
| Gastos en provisiones                 | 300.267                 | 0,9%                     | 1,0%         | -1,0%        |
| Otros (c)                             | -19.675                 | -0,1%                    | -0,1%        | 0,0%         |
| <b>Utilidad neta</b>                  | <b>459.976</b>          | <b>1,3%</b>              | <b>1,1%</b>  | <b>0,9%</b>  |
| <b>Rentabilidad sobre capital (d)</b> |                         | <b>16,4%</b>             | <b>14,4%</b> | <b>15,8%</b> |

(a) Promedio de los valores a diciembre de los trece años señalados.

(b) Otros ingresos de operación y corrección monetaria.

(c) Ingresos por inv. en sociedades, provis. voluntarias, impuestos y otros ingresos no operac. netos.

(d) Utilidad neta sobre capital.

El Gráfico N° 4 muestra la rentabilidad de las doce instituciones financieras con mayor participación de mercado. La rentabilidad muestra una gran dispersión, ya que el promedio de 16,4% se compone de tasas que van desde un 25,5% hasta un 8,1%. Un número mayor de entidades se encuentra por debajo de ese promedio. No obstante lo anterior, las entidades que concentran una mayor porción del mercado, se encuentran entre las más rentables. En efecto, de las doce mayores instituciones, aquellas que presentan una rentabilidad por sobre la del sistema financiero acumulan una participación de mercado de 61%, mientras que las que presentan rentabilidades por debajo de la del sistema financieros acumulan una participación de mercado de sólo un 36%.

**Gráfico N° 4**  
**Dispersión de los niveles de rentabilidad al interior del sistema**  
 (Utilidad neta a septiembre sobre capital y reservas)

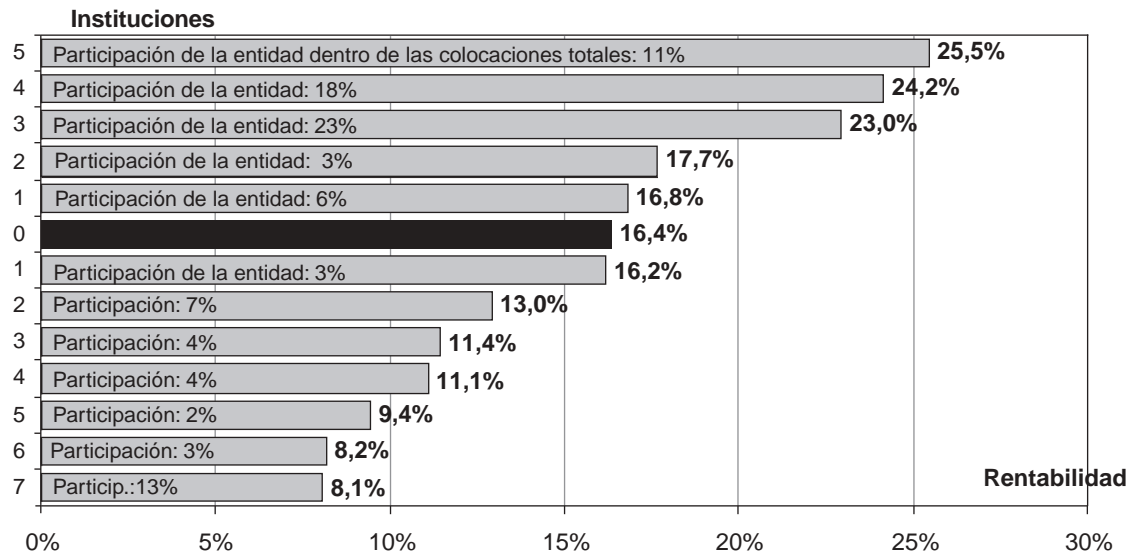

**INFORMACIONES ESENCIALES**  
**(Período julio-septiembre de 2003)**



## **INFORMACIONES ESENCIALES (julio-septiembre de 2003)**

En esta sección se publican antecedentes complementarios no cubiertos en el resto de la revista y que, por su trascendencia, se considera pertinente que el público conozca.

### **I. SANCIONES**

#### **A. Multas**

| <b>Fecha</b> | <b>Institución</b> | <b>Monto<br/>(en pesos)</b> | <b>Causa</b>  |
|--------------|--------------------|-----------------------------|---|
| 14.08.2003   | HNS Banco          | 2.000.000                   | Exceso de protestos de cheques por falta de fondos o por cuenta cerrada durante el primer semestre de 2003. |

#### **B. Amonestaciones**

| <b>Fecha</b> | <b>Institución</b> | <b>Causa</b> |
|--------------|--------------------|--------------|
| No hay.      |                    |              |

### **II. HECHOS**

#### **A. Bancos y Sociedades Financieras**

- 1) En sesión Extraordinaria de Directorio de Banco Bilbao Vizcaya Argentaria, Chile de fecha 22 de julio de 2003, se aceptó la renuncia presentada por el Director titular don Manuel González Cid, nombrándose en su reemplazo a don Gonzalo Toraño Vallina.
- 2) En sesión de Directorio de Corpbanca de fecha 5 de agosto de 2003 se tomaron los siguientes acuerdos:
  - La designación de don Camilo Morales Riquelme como Gerente General Subrogante del Gerente General Interino.
  - La aprobación de la suscripción con la sociedad Inmobiliaria Edificio Corp Group S.A. empresa relacionada con algunos directores, de un contrato de Promesa de Subarrendamiento, respecto de diversos locales comerciales, oficinas y estacionamientos del Edificio Corporativo que se construirá en un futuro próximo.
- 3) En sesión de Directorio del Banco Santander-Chile de fecha 19 de agosto de 2003, se aceptó la renuncia al cargo de Director titular del señor Víctor Barallat López, designándose en su reemplazo como Directora titular a la señora Lucía Santa Cruz Sutil. Asimismo,



mo, se aceptó la renuncia al cargo de Director suplente del señor José Juan Ruiz Gómez, designándose en su reemplazo como Director suplente al señor Fernando Cañas Berkowitz.

- 4) Con fecha 27 de agosto de 2003 el HSBC Bank Chile informó en la prensa la renuncia voluntaria del Director señor Bernardo Roizman Rempel, el Directorio ha designado en su reemplazo hasta la próxima Junta Ordinaria de Accionistas al señor Patrick Flynn.
- 5) En sesión de Directorio de Scotiabank Sud Americano de fecha 28 de agosto de 2003, se procedió a designar como Director suplente, en reemplazo de don Claudio Hernández Palmieri, a don Timothy Hayward.
- 6) En carta de fecha 3 de septiembre de 2003 Corpbanca comunica un hecho esencial que, a su vez, le fue comunicado mediante carta dirigida al Presidente del Banco por el accionista controlador Corp Banking S.A, en orden a que esta última está analizando las distintas alternativas destinadas a la venta prevista de la participación de los inversionistas de mediano plazo, que se encuentran asociados en la estructura societaria que tiene su holding en Holanda, a través de Corp Group Financial International B.V. en calidad de accionistas indirectos minoritarios.

En atención a lo anterior, el Directorio de Corpbanca adoptó al respecto los acuerdos que se resumen: (i) Disponer se analice la factibilidad y conveniencia que Corpbanca puede registrarse ("listing") en los Estados Unidos de América para que se constituya en sociedad emisora de acciones de transacción bursátil internacional a través de la emisión de American Depositary Receipts (ADR's) y acordar se efectúen las evaluaciones y estudios que para ello sean necesarios. El listing sería principalmente en el Securities and Exchange Commission (SEC), New York Stock Exchange (NYSE) y además el National Association of Securities Dealers (NASD). (ii) Autorizar el acceso al Banco de personal vinculado a potenciales bancos depositarios, custodios o de depósito de valores, colocadores o de underwriting, asesores legales todos debidamente calificados, a fin de que efectúen un due diligence, habitual en este tipo de operaciones y puedan acceder a la información necesaria al interior del Banco, pudiendo el personal que deba dar la información debida, ser autorizado al efecto por la administración. (iii) Facultar al Gerente General a efecto que pueda adoptar las medidas y celebrar las actuaciones tendientes a hacer operativos los acuerdos adoptados.

- 7) En sesión de Directorio de Banco Bilbao Vizcaya Argentaria, Chile de fecha 24 de septiembre de 2003, se acordó trasladar la Casa Matriz de la institución al piso 17 del edificio "BBVA" ubicado en calle Pedro de Valdivia N° 100, Comuna de Providencia de la ciudad de Santiago de Chile, donde se encuentra ubicada la Gerencia General.

En esta misma sesión se informó que se ha perfeccionado la modificación de los estatutos de la sociedad filial BBVA Administradora de Fondos Mutuos BHIF S.A. y su fusión con BHIF Administradora de Fondos de Inversión S.A. y BHIF Administradora de Fondos para la Vivienda S.A., habiendo sido estas últimas dos sociedades absorbidas por la primera, lo que fue debidamente autorizado por la Superintendencia de Valores y Seguros mediante resolución N° 260 del 29 de agosto de 2003. La reforma de estatutos de la sociedad absorbente consiste en un cambio en el tipo de sociedad administradora, pasando ésta a ser una sociedad Administradora General de Fondos, conforme a lo dispuesto en la ley N° 18.045, cuyo nombre será "BBVA Administradora General de Fondos S.A." y cuya actividad como tal comenzará a partir del 1° de octubre de 2003.

## **B. Otras sociedades fiscalizadas por la Superintendencia de Bancos e Instituciones Financieras**

- 8) En sesión de Directorio de Sociedad Globalnet Comunicaciones Financieras S.A. de fecha 1° de julio de 2003, ha presentado su renuncia como Director don Ewald Doerner, asumiendo en su reemplazo don José Concha.
- 9) En sesión de Directorio de BCI Servicios de Personal S.A., de fecha 2 de julio de 2003, presentaron su renuncia al cargo de Director los señores Alfredo Ibieta Astorquiza y Patricio Salinas Gutiérrez. Se designa provisionalmente en su reemplazo, hasta la próxima Junta Ordinaria de Accionistas a los señores Patricio Mardones Celis y Francisco Corral Quevedo, respectivamente.
- 10) En Sesión Extraordinaria de Directorio de Sudameris Leasing S.A. de fecha 7 de julio de 2003, se informa que a partir de esa fecha el Banco del Desarrollo y su Filial Banderarrollo S.A. Asesoría Financiera han adquirido el 95% y 5%, respectivamente de las acciones de Sudameris Leasing S.A., pasando de esta forma a ser los únicos accionistas de la sociedad. Asimismo, se informa de la renuncia del Directorio en pleno de la sociedad asumiendo los siguientes Directores: señor Sergio Fernández Aguayo, señora Key Dunlop Echavarría y el señor José Veloso Cabrera en reemplazo de los señores Ignacio Jaquotot C., Georges Vermeil de Conchard y Alberto Cordero Di Montezemolo. Además se acuerda designar al señor Sergio Fernández Aguayo como Presidente del Directorio de la Sociedad; también se ratifica en el cargo de Gerente General al señor Roberto Urzúa Latorre, así como se designa como Secretario del Directorio al señor Fernando Mackenney Poblete.
- 11) En Sesión de Directorio de Banderarrollo Sociedad de Leasing Inmobiliario S.A., de fecha 10 de julio de 2003, se designó como Director de la Sociedad al señor Eduardo Arriagada Moreno.
- 12) En sesión Extraordinaria de Accionistas de Sociedad de Cobranzas Socofin S.A. de fecha 14 de julio de 2003, se nombraron dos nuevos Directores: don Rodrigo Manubens M. y don Máximo Silva B.
- 13) En Junta Extraordinaria de Directorio de Centro de Compensación Automático CCA, de fecha 24 de julio de 2003, el presidente del Directorio informa que el señor Patricio Parodi Murre ha dejado el cargo de Gerente General de la empresa, designando en su reemplazo a don Julio Rettig Simken.
- 14) En sesión de Directorio de Sociedad de Recaudación y Pago de Servicios Ltda. de fecha 13 de agosto de 2003, se designa como Presidente del Directorio a don Mario Gómez D.
- 15) En sesión de Directorio de Corp Asesorías Financieras S.A. de fecha 25 de septiembre de 2003, el presidente del Directorio informa que ha recibido carta renuncia al Directorio del señor Sergio Enríquez Essmann.



**CIRCULARES**



**INDICE DE CIRCULARES DE SEPTIEMBRE  
(Por fecha y número correlativos)**

| <b>Fecha</b> | <b>Bancos<br/>Nº</b> | <b>Sociedades<br/>Financieras<br/>Nº</b> | <b>Materia</b>  | <b>Pág.</b> |
|--------------|----------------------|--|---|-------------|
| 15.09.2003   | 3.237                |  | RECOPIACION ACTUALIZADA DE NORMAS. Capítulo 10-1. Bienes recibidos o adjudicados en pago de obligaciones. Amplía plazo para su enajenación.                                 | 4           |
| 24.09.2003   | 3.238                |  | RECOPIACION ACTUALIZADA DE NORMAS. Capítulo 12-3. Límites individuales de créditos y garantías del artículo 84 Nº 1 de la Ley General de Bancos. Complementa instrucciones. | 4           |
| 24.09.2003   | 3.239                |  | RECOPIACION ACTUALIZADA DE NORMAS. Capítulos 2-2, 2-4, 2-7, 3-1, 8-37 y 12-1. Modifica textos en los capítulos que se indican.  | 4           |

\* Texto de las circulares se encuentra en página web: <http://www.sbif.cl/normativa.html>

**CIRCULAR**

**BANCOS                    N° 3.237**

**Santiago, 15 de septiembre de 2003**

**RECOPIACION ACTUALIZADA DE NORMAS. Capítulo 10-1. Bienes recibidos o adjudicados en pago de obligaciones. Amplía plazo para su enajenación.**

Autoriza a las empresas bancarias para extender hasta por doce meses adicionales, el plazo establecido en el artículo 84, N° 5 de la Ley General de Bancos para la enajenación de los bienes que reciban en pago o se adjudiquen en remate judicial en el curso del presente año 2003, con excepción de las acciones de sociedades anónimas.

**CIRCULAR**

**BANCOS                    N° 3.238**

**Santiago, 24 de septiembre de 2003**

**RECOPIACION ACTUALIZADA DE NORMAS. Capítulo 12-3. Límites individuales de créditos y garantías del artículo 84 N° 1 de la Ley General de Bancos. Complementa instrucciones.**

Con el fin incluir las operaciones de factoraje relacionadas con operaciones de exportación en la enumeración de créditos contenida en el N° 2 del título I del Capítulo 12-3 de la Recopilación Actualizada de Normas, se reemplaza la letra b) de dicho número por la siguiente:

“b) Descuentos o adquisiciones, con responsabilidad o sin ella, de letras de cambio o pagarés, aceptadas o suscritos por el importador extranjero, y adquisiciones de facturas cursadas de conformidad con las normas del Capítulo 8-38 de esta Recopilación, originados en exportaciones enviadas en cobranza.”.

**CIRCULAR**

**BANCOS                    N° 3.239**

**Santiago, 24 de septiembre de 2003**

**RECOPIACION ACTUALIZADA DE NORMAS. Capítulos 2-2, 2-4, 2-7, 3-1, 8-37 y 12-1. Modifica textos en los capítulos que se indican.**

En relación con el Capítulo 2.-2 de la Recopilación Actualizada de Normas, se señala que los cheques extendidos en forma nominativa sólo pueden ser endosados a un banco en comisión de cobranza. Cuando se trate de un cheque que se deposita en una cuenta corriente del beneficiario, el endoso puede hacerse con la sola firma del cuentacorrentista, de su mandatario o de su representante legal. En los demás casos, el banco exigirá el endoso con la cláusula de valor en cobro u otra equivalente.

Las modificaciones a los Capítulos 2-4; 2-7; 8-37 y 12-1 corresponden a actualizaciones y rectificaciones de referencias a otras disposiciones normativas.

En el Capítulo 3-1 se suprime la norma que responsabiliza al banco por debitar en cuenta corriente, sin el consentimiento del cliente, el importe de documentos depositados y devueltos fuera de plazo.

**EVOLUCION DEL  
SISTEMA FINANCIERO**







**VARIACION MENSUAL DE LAS CUENTAS DE RESULTADO DEL SISTEMA FINANCIERO.  
INGRESOS (en millones de pesos de cada mes)**

|   | Acumulado<br>Diciembre<br>2002 | Febrero<br>2003 | Marzo<br>2003    | Abril<br>2003    | Mayo<br>2003   | Junio<br>2003   | Julio<br>2003   | Agosto<br>2003  | Septiembre<br>2003 | Acumulado a<br>Septiembre<br>2003 |
|---|--------------------------------|-----------------|------------------|------------------|----------------|-----------------|-----------------|-----------------|--------------------|-----------------------------------|
| <b>INGRESOS DE OPERACION</b>  | <b>12.131.120</b>              | <b>932.682</b>  | <b>1.080.426</b> | <b>1.208.181</b> | <b>809.443</b> | <b>939.696</b>  | <b>685.042</b>  | <b>703.936</b>  | <b>1.621.389</b>   | <b>9.353.167</b>                  |
| INTERESES PERCIBIDOS Y DEVENGADOS                                     | 2.834.309                      | 210.197         | 227.106          | 221.250          | 228.690        | 219.033         | 226.172         | 226.867         | 210.194            | 1.997.841                         |
| <b>Colocaciones</b>   | <b>2.412.906</b>               | <b>181.895</b>  | <b>196.197</b>   | <b>190.635</b>   | <b>197.326</b> | <b>193.021</b>  | <b>198.494</b>  | <b>195.889</b>  | <b>189.565</b>     | <b>1.740.325</b>                  |
| Colocaciones efectivas en moneda nacional reajustables                | 599.484                        | 39.902          | 42.295           | 40.112           | 40.812         | 41.838          | 42.260          | 41.884          | 39.176             | 372.308                           |
| Colocaciones efectivas en moneda nacional no reajustables             | 1.155.410                      | 89.361          | 100.569          | 97.758           | 101.869        | 98.610          | 102.002         | 102.683         | 102.632            | 894.692                           |
| Colocaciones efectivas en moneda extranjera                           | 152.869                        | 10.535          | 10.060           | 9.254            | 10.348         | 8.715           | 9.661           | 8.198           | 4.614              | 82.340                            |
| Colocaciones en letras de crédito                                     | 403.188                        | 33.669          | 33.854           | 34.427           | 34.610         | 34.895          | 35.263          | 34.154          | 34.279             | 309.244                           |
| Operaciones de leasing  | 84.596                         | 7.079           | 8.024            | 7.839            | 8.303          | 7.634           | 7.919           | 7.691           | 7.580              | 69.651                            |
| Colocaciones contingentes   | 14.949                         | 1.169           | 1.200            | 1.052            | 1.142          | 1.171           | 1.240           | 1.132           | 1.137              | 10.501                            |
| Colocaciones reprogramadas en moneda nacional                         | 2.410                          | 180             | 194              | 192              | 242            | 160             | 150             | 145             | 145                | 1.588                             |
| Colocaciones reprogramadas en moneda extranjera                       | 0                              | 0               | 0                | 0                | 0              | 0               | 0               | 0               | 0                  | 0                                 |
| <b>Operaciones de compra con pacto retrocompra</b>                    | <b>8.544</b>                   | <b>813</b>      | <b>918</b>       | <b>677</b>       | <b>654</b>     | <b>466</b>      | <b>783</b>      | <b>764</b>      | <b>766</b>         | <b>6.741</b>                      |
| <b>Inversiones</b>  | <b>387.311</b>                 | <b>26.365</b>   | <b>28.537</b>    | <b>26.992</b>    | <b>28.014</b>  | <b>24.404</b>   | <b>25.849</b>   | <b>29.351</b>   | <b>19.158</b>      | <b>237.396</b>                    |
| Inversiones en documentos fiscales y del Banco Central                | 234.277                        | 17.436          | 19.256           | 18.634           | 19.565         | 17.440          | 17.865          | 21.266          | 11.848             | 162.933                           |
| Inversiones en documentos del B.C. por reprogramación sin merc.       | 7.591                          | 419             | 490              | 14               | 0              | 0               | 0               | 0               | 0                  | 1.393                             |
| Inversiones en documentos de otras instituciones financieras del país | 46.256                         | 3.675           | 5.107            | 5.172            | 4.787          | 4.303           | 3.906           | 4.215           | 4.258              | 39.408                            |
| Otras inversiones   | 99.186                         | 4.834           | 3.684            | 3.172            | 3.662          | 2.661           | 4.078           | 3.870           | 3.052              | 33.662                            |
| <b>Intereses por otras operaciones</b>                                | <b>25.548</b>                  | <b>1.124</b>    | <b>1.454</b>     | <b>2.945</b>     | <b>2.696</b>   | <b>1.141</b>    | <b>1.046</b>    | <b>863</b>      | <b>704</b>         | <b>13.380</b>                     |
| REAJUSTES PERCIBIDOS Y DEVENGADOS                                     | 761.758                        | 74.915          | (5.778)          | 91.135           | 75.979         | (109.474)       | 19.548          | (36.908)        | (125.945)          | 24.875                            |
| <b>Colocaciones</b>   | <b>503.499</b>                 | <b>1.976</b>    | <b>82.582</b>    | <b>158.691</b>   | <b>51.128</b>  | <b>(49.403)</b> | <b>(13.538)</b> | <b>(10.828)</b> | <b>6.822</b>       | <b>192.261</b>                    |
| Colocaciones efectivas  | 288.622                        | 559             | 45.251           | 88.381           | 27.683         | (28.679)        | (8.268)         | (6.540)         | 3.744              | 101.219                           |
| Colocaciones en letras de crédito                                     | 177.828                        | (1.286)         | 35.250           | 62.947           | 19.522         | (16.137)        | (5.303)         | (2.505)         | 7.387              | 84.697                            |
| Operaciones de leasing  | 35.843                         | 2.693           | 1.859            | 6.991            | 3.799          | (4.498)         | 68              | (1.781)         | (4.348)            | 5.760                             |
| Colocaciones reprogramadas  | 1.207                          | 9               | 221              | 373              | 124            | (89)            | (36)            | (2)             | 40                 | 586                               |
| <b>Operaciones de compra con pacto retrocompra</b>                    | <b>1.266</b>                   | <b>(13)</b>     | <b>155</b>       | <b>236</b>       | <b>59</b>      | <b>(57)</b>     | <b>(27)</b>     | <b>(22)</b>     | <b>35</b>          | <b>131</b>                        |
| <b>Inversiones</b>  | <b>251.068</b>                 | <b>73.025</b>   | <b>(89.165)</b>  | <b>(68.342)</b>  | <b>24.465</b>  | <b>(59.717)</b> | <b>32.786</b>   | <b>(26.141)</b> | <b>(132.931)</b>   | <b>(169.240)</b>                  |
| Inversiones en docs. fiscales y del Banco Central                     | 201.233                        | 72.422          | (95.386)         | (77.951)         | 21.900         | (55.931)        | 33.533          | (25.034)        | (132.490)          | (179.435)                         |
| Inversiones en docs. B.C. sin mercado secundario                      | 8.613                          | (77)            | 955              | 41               | 0              | 0               | 0               | 0               | 0                  | 417                               |
| Inversiones en docs. de otras instituciones financieras del país      | 20.467                         | (148)           | 5.177            | 8.236            | 1.742          | (2.498)         | (848)           | (609)           | 968                | 9.432                             |
| Otras inversiones   | 20.754                         | 829             | 89               | 1.332            | 824            | (1.287)         | 101             | (498)           | (1.409)            | 346                               |
| <b>Reajustes por otras operaciones</b>                                | <b>5.925</b>                   | <b>(74)</b>     | <b>650</b>       | <b>550</b>       | <b>326</b>     | <b>(297)</b>    | <b>327</b>      | <b>84</b>       | <b>130</b>         | <b>1.722</b>                      |
| COMISIONES PERCIBIDAS Y DEVENGADAS                                    | 438.520                        | 38.633          | 42.848           | 45.227           | 42.410         | 43.862          | 46.721          | 44.778          | 43.936             | 392.466                           |
| Colocaciones en letras de crédito                                     | 82.777                         | 6.975           | 7.048            | 7.317            | 7.344          | 7.173           | 7.631           | 7.448           | 7.491              | 65.471                            |
| Colocaciones contingentes   | 6.372                          | 539             | 590              | 1.272            | 833            | 862             | 758             | 697             | 659                | 6.884                             |
| Cartas de crédito   | 7.533                          | 628             | 775              | 545              | 701            | 640             | 714             | 581             | 509                | 5.868                             |
| Cobranzas de documentos   | 18.599                         | 1.211           | 1.591            | 1.455            | 1.560          | 1.271           | 1.707           | 2.587           | 1.131              | 14.116                            |
| Comisiones de confianza y custodia                                    | 4.017                          | 297             | 353              | 288              | 442            | 316             | 265             | 348             | 278                | 2.951                             |
| Otras comisiones  | 319.223                        | 28.981          | 32.490           | 34.349           | 31.529         | 33.601          | 35.646          | 33.117          | 33.868             | 297.176                           |
| UTILIDADES POR DIFERENCIAS DE PRECIO                                  | 224.035                        | 17.568          | 20.263           | 14.197           | 21.589         | 22.418          | 16.627          | 13.611          | 10.095             | 163.987                           |
| Intermediación de efectos de comercio de la cartera de colocaciones   | 21.943                         | 406             | 436              | 435              | 837            | 452             | 379             | 2.297           | 449                | 6.183                             |
| Intermediación de documentos emitidos por el Banco Central            | 91.493                         | 5.626           | 9.266            | 7.092            | 9.318          | 15.589          | 8.708           | 3.249           | 3.607              | 73.934                            |
| Intermediación de documentos emitidos por organismos fiscales         | 2.043                          | 1.291           | 262              | 342              | 456            | 7               | 94              | 661             | (32)               | 3.239                             |
| Intermediación de valores y otros documentos                          | 49.331                         | 3.559           | 2.334            | 4.624            | 5.842          | 2.181           | 4.859           | 4.922           | 2.236              | 38.908                            |
| Utilidades por venta de bienes recibidos en pago                      | 14.556                         | 468             | 874              | 1.347            | 583            | 989             | 1.466           | 858             | 2.447              | 9.812                             |
| Ajuste a valor de mercado de inversiones                              | 44.668                         | 6.217           | 7.091            | 357              | 4.554          | 3.201           | 1.122           | 1.625           | 1.387              | 31.911                            |
| UTILIDADES DE CAMBIO  | 7.757.518                      | 582.332         | 784.576          | 822.279          | 426.837        | 751.454         | 357.590         | 438.520         | 1.469.266          | 6.654.203                         |
| Ajustes de la posición de cambio                                      | 5.306.994                      | 412.288         | 570.649          | 495.626          | 155.029        | 345.522         | 154.410         | 210.938         | 788.742            | 3.644.275                         |
| Ajustes de otras cuentas de cambio                                    | 86.182                         | 9.391           | (5.298)          | (2.883)          | 1.374          | 401             | 1.951           | 500             | 1.829              | 18.031                            |
| Utilidades varias de cambio   | 2.364.342                      | 160.653         | 219.225          | 329.536          | 270.434        | 405.531         | 201.229         | 227.083         | 678.695            | 2.991.897                         |
| Variación del TC de recursos en moneda extranjera liquidados          | -                              | -               | -                | -                | -              | -               | -               | -               | -                  | -                                 |
| Variación del TC de recursos M/E reservas y provisiones               | -                              | -               | -                | -                | -              | -               | -               | -               | -                  | -                                 |
| OTROS INGRESOS DE OPERACION   | 114.980                        | 9.038           | 11.412           | 14.094           | 13.938         | 12.402          | 18.386          | 17.069          | 13.843             | 119.795                           |
| Otros   | 114.980                        | 9.038           | 11.412           | 14.094           | 13.938         | 12.402          | 18.386          | 17.069          | 13.843             | 119.795                           |
| <b>INGRESOS PROVENIENTES DE EJERCICIOS ANTERIORES</b>                 | <b>8.185</b>                   | <b>4.203</b>    | <b>434</b>       | <b>970</b>       | <b>121</b>     | <b>297</b>      | <b>128</b>      | <b>354</b>      | <b>2.168</b>       | <b>10.924</b>                     |
| Recuperación de colocaciones e inversiones castigadas                 | -                              | -               | -                | -                | -              | -               | -               | -               | -                  | -                                 |
| Liberación de provisiones por riesgos de activos                      | -                              | -               | -                | -                | -              | -               | -               | -               | -                  | -                                 |
| Recuperación de gastos  | 8.185                          | 4.203           | 434              | 970              | 121            | 297             | 128             | 354             | 2.168              | 10.924                            |
| <b>INGRESOS NO OPERACIONALES</b>                                      | <b>47.239</b>                  | <b>3.648</b>    | <b>5.684</b>     | <b>4.526</b>     | <b>4.400</b>   | <b>4.068</b>    | <b>5.382</b>    | <b>4.271</b>    | <b>2.307</b>       | <b>41.000</b>                     |
| Beneficios por venta de activo fijo propio                            | 2.811                          | 325             | 38               | 91               | 112            | 59              | 490             | 59              | 424                | 1.661                             |
| Ingresos varios   | 42.912                         | 2.057           | 5.555            | 2.012            | 3.528          | 3.304           | 4.452           | 3.516           | 1.990              | 28.517                            |
| Utilidades de Sucursales en el Exterior                               | 1.516                          | 1.266           | 92               | 2.423            | 760            | 705             | 440             | 695             | (106)              | 10.822                            |
| <b>INGRESOS POR INVERSIONES EN SOCIEDADES</b>                         | <b>96.422</b>                  | <b>6.653</b>    | <b>8.508</b>     | <b>9.248</b>     | <b>8.921</b>   | <b>8.121</b>    | <b>9.657</b>    | <b>7.583</b>    | <b>9.404</b>       | <b>76.805</b>                     |
| <b>CORRECCION MONETARIA</b>   | <b>1.046</b>                   | <b>(1.526)</b>  | <b>(4.637)</b>   | <b>385</b>       | <b>42</b>      | <b>213</b>      | <b>(100)</b>    | <b>(21)</b>     | <b>52</b>          | <b>1.160</b>                      |
| <b>TOTAL DE INGRESOS</b>  | <b>12.284.012</b>              | <b>945.660</b>  | <b>1.090.415</b> | <b>1.223.310</b> | <b>822.927</b> | <b>952.395</b>  | <b>700.109</b>  | <b>716.122</b>  | <b>1.635.321</b>   | <b>9.483.057</b>                  |
| <b>PERDIDA NETA</b>   | <b>-</b>                       | <b>-</b>        | <b>-</b>         | <b>-</b>         | <b>-</b>       | <b>-</b>        | <b>-</b>        | <b>-</b>        | <b>-</b>           | <b>-</b>                          |

Comprende moneda chilena y extranjera. La moneda extranjera se ha convertido al tipo de cambio de representación contable de la fecha respectiva.



## EVOLUCION DE LOS INDICADORES DEL SISTEMA FINANCIERO (en porcentajes)

|  | Dic-2002      | Feb-2003      | Mar-2003     | Abr-2003     | May-2003     | Jun-2003     | Jul-2003     | Ago-2003     | Sep-2003     |
|--|---------------|---------------|--------------|--------------|--------------|--------------|--------------|--------------|--------------|
| <b>I. SOLVENCIA Y CALIDAD DE ACTIVOS</b>                     |               |               |              |              |              |              |              |              |              |
| Patrimonio efectivo/Activos ponderados Consolidados          | 14,01         | 15,35         | 15,15        | 14,40        | 14,50        | 14,51        | 14,48        | 14,35        | 14,50        |
| Capital básico/Activos totales Consolidados                  | 7,20          | 8,12          | 7,81         | 7,38         | 7,46         | 7,21         | 7,30         | 7,47         | 7,48         |
| Indicador de Riesgo (1)                                      | -             | 2,00          | -            | -            | -            | 1,97         | -            | -            | -            |
| Provisiones de Colocaciones/Colocaciones totales             | 2,34          | 2,30          | 2,29         | 2,27         | 2,27         | 2,28         | 2,22         | 2,22         | 2,20         |
| Activos productivos/Activos totales depurados (2) (3)        | 89,47         | 88,85         | 88,98        | 88,50        | 88,70        | 88,61        | 87,89        | 89,20        | 88,88        |
| Colocaciones vencidas/Colocaciones totales                   | 1,82          | 1,89          | 1,90         | 1,94         | 1,91         | 1,89         | 1,84         | 1,82         | 1,82         |
| <b>II. VARIACION DE LA ACTIVIDAD (%) (4)</b>                 |               |               |              |              |              |              |              |              |              |
| <b>A) Activos</b>  |               |               |              |              |              |              |              |              |              |
| Fondos Disponibles (netos de canje)                          | (10,8)        | 5,8           | (8,5)        | (33,0)       | (16,1)       | (30,7)       | (30,1)       | (12,6)       | (18,9)       |
| Colocaciones totales   | 1,6           | 2,4           | 2,6          | 2,9          | 3,8          | 1,5          | 1,4          | 1,6          | 0,2          |
| Colocaciones comerciales                                     | (2,6)         | (2,0)         | (2,0)        | 0,1          | 0,7          | (1,5)        | (0,5)        | 0,5          | (0,3)        |
| Colocaciones de consumo                                      | 12,0          | 13,2          | 12,5         | 12,3         | 12,4         | 12,1         | 12,5         | 13,3         | 14,5         |
| Colocaciones de comercio exterior                            | 2,2           | 8,6           | 2,5          | 2,7          | 2,0          | (6,7)        | (8,3)        | (11,3)       | (19,4)       |
| Colocaciones hipotecarias para la vivienda                   | 6,1           | 6,8           | 7,9          | 8,7          | 9,1          | 9,8          | 9,1          | 8,3          | 9,0          |
| Colocaciones interbancarias                                  | (5,7)         | (25,2)        | (3,6)        | (35,5)       | (8,0)        | (17,3)       | (18,8)       | (11,7)       | (16,8)       |
| Colocaciones vencidas  | 14,4          | 13,3          | 11,8         | 11,4         | 8,5          | 7,8          | 3,4          | 2,1          | (1,8)        |
| Contratos de leasing   | 19,1          | 23,1          | 23,1         | 23,7         | 23,6         | 23,6         | 23,6         | 18,8         | 18,2         |
| Operaciones de Factoraje                                     | 59,9          | 91,8          | 115,6        | 72,8         | 62,8         | 35,2         | 41,5         | 31,7         | 34,2         |
| Otras (incluidos sobregiros)                                 | 4,0           | (1,1)         | 3,9          | (3,4)        | (2,5)        | (3,5)        | (11,3)       | (9,0)        | (11,0)       |
| Operaciones con pacto  | 100,2         | 111,3         | 25,8         | 57,9         | (10,7)       | 51,1         | 153,7        | 41,0         | 78,9         |
| Inversiones totales  | 6,1           | 6,5           | 11,9         | 6,3          | 3,1          | 1,4          | 0,7          | (1,0)        | (5,6)        |
| Activo fijo físico   | (4,7)         | (5,9)         | (5,0)        | (5,1)        | (5,7)        | (6,2)        | (6,3)        | (6,5)        | (6,4)        |
| Inversiones en sociedades y sucursales en el exterior        | 19,9          | 22,6          | 23,3         | 20,7         | 20,4         | 21,1         | 21,6         | 20,0         | 18,7         |
| Otros activos  | (30,4)        | (37,2)        | (31,7)       | (11,9)       | (15,8)       | (7,6)        | 9,9          | (8,2)        | 34,1         |
| <b>Total</b>   | <b>1,3</b>    | <b>1,8</b>    | <b>2,2</b>   | <b>1,5</b>   | <b>1,9</b>   | <b>0,1</b>   | <b>0,7</b>   | <b>0,4</b>   | <b>(0,2)</b> |
| <b>B) Pasivos</b>  |               |               |              |              |              |              |              |              |              |
| Depósitos a la vista (netos de canje)                        | 14,0          | 10,4          | 23,0         | 17,3         | 17,3         | 20,1         | 10,3         | 9,9          | 2,3          |
| Depósitos a plazo  | 1,8           | (0,6)         | (0,9)        | (4,0)        | (4,3)        | (4,9)        | (5,0)        | (4,2)        | (4,0)        |
| Obligaciones por intermediación                              | (14,2)        | 46,7          | 20,8         | 43,4         | 36,9         | 11,3         | 27,7         | 21,8         | 2,9          |
| Letras de crédito  | (8,1)         | (7,7)         | (7,7)        | (6,0)        | (5,4)        | (5,3)        | (6,1)        | (5,4)        | (5,5)        |
| Obligaciones con el Banco Central de Chile                   | (54,5)        | (47,1)        | (40,0)       | (70,6)       | (53,9)       | (23,3)       | (78,0)       | (72,1)       | (25,8)       |
| Obligaciones con otras instituciones financieras del país    | (7,3)         | (26,2)        | (5,1)        | (33,3)       | (9,6)        | (18,5)       | (18,5)       | (12,5)       | (17,6)       |
| Obligaciones con el exterior                                 | 65,5          | 92,8          | 76,9         | 63,9         | 70,9         | 46,5         | 56,0         | 61,3         | 32,0         |
| Obligaciones contingentes                                    | 2,3           | 10,7          | 11,6         | 13,5         | 12,0         | 5,5          | 13,2         | 15,4         | 13,5         |
| Otras obligaciones con costo                                 | (9,1)         | (11,7)        | (14,7)       | (17,2)       | (15,8)       | (19,0)       | (16,3)       | (20,6)       | (20,6)       |
| Bonos subordinados   | 3,0           | 3,6           | 2,2          | 1,9          | 1,8          | (0,5)        | 2,3          | 0,2          | (3,9)        |
| Otros pasivos  | (40,0)        | (47,6)        | (46,1)       | (10,8)       | (25,2)       | (26,4)       | 0,7          | (33,8)       | 13,0         |
| Provisiones por activos riesgosos                            | 0,6           | 0,6           | (2,1)        | (2,8)        | (1,8)        | (3,2)        | (5,6)        | (6,1)        | (4,4)        |
| Provisiones voluntarias                                      | (29,8)        | (28,5)        | (31,2)       | (36,6)       | (26,0)       | (21,9)       | (3,2)        | (5,9)        | (5,1)        |
| Capital y reservas   | 7,5           | 4,0           | 9,1          | 7,3          | 8,0          | 8,3          | 7,3          | 6,5          | 6,3          |
| Utilidad del ejercicio                                       | (12,7)        | (14,9)        | 1,8          | (7,1)        | (2,6)        | 8,2          | 8,3          | 6,8          | 4,9          |
| <b>Total</b>   | <b>1,3</b>    | <b>1,8</b>    | <b>2,2</b>   | <b>1,5</b>   | <b>1,9</b>   | <b>0,1</b>   | <b>0,7</b>   | <b>0,4</b>   | <b>(0,2)</b> |
| <b>III. VARIACION DEL ESTADO DE RESULTADOS (%) (5)</b>       |               |               |              |              |              |              |              |              |              |
| Intereses y reajustes netos                                  | 8,6           | 33,4          | 11,4         | 4,1          | 3,1          | (20,4)       | (14,7)       | (18,6)       | (33,0)       |
| Comisiones netas   | 6,3           | 16,5          | 19,6         | 20,8         | 19,5         | 20,0         | 20,3         | 20,1         | 19,4         |
| Diferencias de precio netas                                  | 101,0         | (39,7)        | (27,4)       | (45,5)       | (37,9)       | (41,3)       | (53,1)       | (59,0)       | (65,8)       |
| Diferencias de cambio netas                                  | (179,9)       | (369,2)       | (1.101,3)    | (42,3)       | (55,3)       | 211,6        | 182,0        | 178,4        | 199,9        |
| Otros ingresos de operación netos (6)                        | -             | -             | -            | -            | -            | -            | -            | -            | -            |
| Recuperación de colocaciones e inversiones castigadas (6)    | (3,2)         | 6,6           | 7,0          | 7,8          | 13,6         | 15,2         | 25,3         | 27,9         | 29,3         |
| Corrección monetaria neta                                    | 2,8           | (19,5)        | (224,7)      | (4.121,4)    | (324,1)      | (173,4)      | (226,5)      | (79,1)       | (33,3)       |
| <b>Resultado operacional bruto</b>                           | <b>2,8</b>    | <b>(6,4)</b>  | <b>(4,4)</b> | <b>(6,2)</b> | <b>(2,8)</b> | <b>(0,9)</b> | <b>(0,8)</b> | <b>(1,4)</b> | <b>(3,1)</b> |
| Total gastos de apoyo operacional                            | 1,1           | (3,6)         | (3,1)        | (4,4)        | (3,0)        | (2,7)        | (4,7)        | (4,5)        | (3,8)        |
| Gastos del personal y directorio                             | (2,9)         | (5,9)         | (5,2)        | (6,4)        | (4,3)        | (3,8)        | (6,6)        | (5,7)        | (4,0)        |
| Gastos de administración                                     | 2,9           | (4,5)         | (3,4)        | (4,1)        | (2,7)        | (2,5)        | (3,3)        | (4,2)        | (4,3)        |
| Depreciaciones y otros                                       | 14,5          | 9,3           | 7,3          | 3,8          | 1,6          | 1,6          | (0,5)        | (0,1)        | (1,6)        |
| Provisiones por activos riesgosos                            | 6,9           | 5,5           | (16,1)       | (9,8)        | (6,2)        | (11,2)       | (12,5)       | (12,9)       | (13,5)       |
| <b>Resultado operacional neto</b>                            | <b>3,5</b>    | <b>(17,5)</b> | <b>2,2</b>   | <b>(7,4)</b> | <b>0,0</b>   | <b>11,0</b>  | <b>17,2</b>  | <b>14,4</b>  | <b>6,6</b>   |
| Utilidad por inversión en sociedades                         | 25,8          | (3,6)         | 0,3          | (1,8)        | (0,7)        | 0,3          | 4,9          | 1,2          | 2,7          |
| Otros ingresos y gastos netos                                | (643,2)       | 200,1         | 503,4        | 126,6        | 143,8        | 130,5        | 124,6        | 107,8        | 100,5        |
| Provisiones voluntarias                                      | (239,9)       | 48,5          | 8,6          | (1.711,9)    | 73,0         | 81,8         | 93,7         | 93,2         | 91,3         |
| Provisión para impuesto                                      | 92,3          | 16,5          | 32,5         | 26,7         | 25,7         | 22,0         | 29,9         | 36,6         | 29,2         |
| <b>Utilidad del ejercicio</b>                                | <b>(12,7)</b> | <b>(14,9)</b> | <b>1,8</b>   | <b>(7,1)</b> | <b>(2,6)</b> | <b>8,2</b>   | <b>8,3</b>   | <b>6,8</b>   | <b>4,9</b>   |
| <b>IV. RENTABILIDAD Y EFICIENCIA</b>                         |               |               |              |              |              |              |              |              |              |
| Utilidad del ejercicio/Capital y reservas                    | 14,35         | 15,28         | 15,72        | 14,90        | 15,90        | 16,77        | 17,27        | 17,15        | 16,38        |
| Utilidad del ejercicio/Activos totales depurados             | 1,13          | 1,35          | 1,35         | 1,21         | 1,28         | 1,35         | 1,38         | 1,38         | 1,32         |
| Gastos de apoyo operacional/Activos totales depurados        | 2,79          | 2,58          | 2,55         | 2,58         | 2,61         | 2,60         | 2,57         | 2,59         | 2,59         |
| Gastos de apoyo operacional/Resultado operacional bruto      | 55,22         | 52,95         | 53,92        | 55,38        | 54,08        | 53,16        | 52,46        | 52,45        | 53,65        |
| Gastos del personal y directorio/Resultado operacional bruto | 29,74         | 28,67         | 29,04        | 29,90        | 29,33        | 28,83        | 28,45        | 28,50        | 29,15        |
| Gastos de administración/Resultado operacional bruto         | 18,04         | 16,85         | 17,34        | 17,74        | 17,37        | 17,07        | 16,82        | 16,74        | 17,08        |
| Gastos en provisiones/Resultado operacional bruto            | 19,70         | 19,23         | 18,24        | 18,88        | 18,44        | 17,90        | 17,90        | 17,89        | 17,85        |
| Activos productivos/Nº de empleados (UF)                     | 58.631        | 59.314        | 60.535       | 59.724       | 59.221       | 59.520       | 59.626       | 60.105       | 56.211       |
| Colocaciones/Nº de empleados (UF)                            | 46.118        | 47.020        | 47.200       | 46.985       | 47.263       | 47.174       | 47.489       | 47.773       | 44.763       |
| Inversiones totales/Nº de empleados (UF)                     | 12.776        | 12.815        | 13.907       | 13.350       | 12.758       | 12.930       | 12.723       | 12.940       | 11.961       |

- Notas: (1) Corresponde al indicador de riesgo de cartera de créditos publicado en el Diario Oficial.  
(2) Los activos productivos corresponden a la suma de colocaciones totales, inversiones totales y operaciones con pacto, menos colocaciones vencidas y bienes recibidos en pago.  
(3) Los activos totales depurados corresponden a los activos totales contables menos: las cuentas de ajuste y control del pasivo, operaciones a futuro del pasivo y la partida "Documentos a cargo de otros bancos" (canje).  
(4) Variación respecto a igual mes del año anterior.  
(5) Corresponde a la variación entre el monto acumulado al mes de referencia y el monto acumulado a igual fecha del año anterior.  
(6) Por cambios contables realizados en junio de 2001, no existen saldos comparables, razón por lo que no se muestra variación.

## EVOLUCION DE LOS ACTIVOS, PASIVOS Y RESULTADOS POR RUBRO DEL SISTEMA FINANCIERO (cifras en miles de millones de pesos de cada mes)

|   | Dic-2002      | Feb-2003      | Mar-2003      | Abr-2003      | May-2003      | Jun-2003      | Jul-2003      | Ago-2003      | Sep-2003      | Estructura de Activos, Pasivos y Resultados Sep-2003 (1) |
|---|---------------|---------------|---------------|---------------|---------------|---------------|---------------|---------------|---------------|--|
| <b>I. ACTIVOS</b>   |               |               |               |               |               |               |               |               |               |  |
| Fondos Disponibles (netos de canje)                       | 1.590         | 1.793         | 1.441         | 1.301         | 1.599         | 1.250         | 1.353         | 1.421         | 1.254         | 2,70   |
| Colocaciones totales                                      | 31.675        | 32.176        | 32.342        | 32.622        | 32.925        | 32.637        | 32.801        | 32.929        | 32.856        | 70,78  |
| Colocaciones comerciales                                  | 17.180        | 17.114        | 17.111        | 17.447        | 17.400        | 17.176        | 17.231        | 17.347        | 17.351        | 37,38  |
| Colocaciones de consumo                                   | 2.683         | 2.726         | 2.831         | 2.859         | 2.858         | 2.855         | 2.887         | 2.927         | 3.003         | 6,47   |
| Colocaciones de comercio exterior                         | 3.066         | 3.400         | 3.185         | 3.109         | 3.194         | 3.189         | 3.237         | 3.185         | 3.042         | 6,55   |
| Colocaciones hipotecarias para la vivienda                | 5.485         | 5.540         | 5.653         | 5.761         | 5.831         | 5.907         | 5.934         | 5.926         | 5.999         | 12,92  |
| Colocaciones interbancarias                               | 407           | 448           | 561           | 433           | 622           | 527           | 570           | 561           | 480           | 1,03   |
| Colocaciones vencidas                                     | 577           | 608           | 613           | 631           | 630           | 616           | 604           | 601           | 599           | 1,29   |
| Contratos de leasing                                      | 1.101         | 1.154         | 1.166         | 1.198         | 1.213         | 1.226         | 1.237         | 1.247         | 1.248         | 2,69   |
| Operaciones de Factoraje                                  | 70            | 80            | 80            | 66            | 60            | 54            | 57            | 65            | 68            | 0,15   |
| Otras (incluidos sobregiros)                              | 1.105         | 1.106         | 1.142         | 1.119         | 1.117         | 1.086         | 1.043         | 1.069         | 1.066         | 2,30   |
| Operaciones con pacto                                     | 521           | 373           | 344           | 327           | 190           | 342           | 326           | 305           | 343           | 0,74   |
| Inversiones totales                                       | 8.775         | 8.770         | 9.529         | 9.269         | 8.887         | 8.946         | 8.788         | 8.919         | 8.779         | 18,91  |
| Activo fijo físico  | 825           | 809           | 819           | 826           | 819           | 812           | 807           | 805           | 804           | 1,73   |
| Inversiones en sociedades y sucursales en el exterior     | 387           | 403           | 405           | 405           | 412           | 421           | 431           | 437           | 443           | 0,95   |
| Otros activos   | 1.240         | 1.360         | 1.735         | 2.105         | 1.678         | 2.067         | 2.350         | 1.632         | 1.943         | 4,19   |
| <b>Total</b>  | <b>45.011</b> | <b>45.683</b> | <b>46.615</b> | <b>46.857</b> | <b>46.509</b> | <b>46.474</b> | <b>46.857</b> | <b>46.447</b> | <b>46.422</b> | <b>100,00</b>  |
| <b>II. PASIVOS</b>  |               |               |               |               |               |               |               |               |               |  |
| Depósitos a la vista (netos de canje)                     | 5.192         | 4.933         | 5.497         | 5.643         | 5.638         | 5.635         | 5.275         | 5.364         | 5.444         | 11,73  |
| Depósitos a plazo   | 20.058        | 20.195        | 20.215        | 19.902        | 19.864        | 19.728        | 19.715        | 19.678        | 19.670        | 42,37  |
| Obligaciones por intermediación                           | 949           | 1.461         | 1.447         | 1.621         | 1.572         | 1.271         | 1.339         | 1.473         | 1.234         | 2,66   |
| Letras de crédito   | 6.006         | 5.973         | 6.041         | 6.125         | 6.247         | 6.293         | 6.188         | 6.294         | 6.325         | 13,63  |
| Obligaciones con el Banco Central de Chile                | 263           | 79            | 76            | 101           | 67            | 150           | 78            | 63            | 63            | 0,14   |
| Obligaciones con otras instituciones financieras del país | 413           | 451           | 565           | 456           | 622           | 530           | 571           | 563           | 482           | 1,04   |
| Obligaciones con el exterior                              | 2.590         | 2.857         | 2.752         | 2.616         | 2.709         | 2.728         | 3.020         | 3.151         | 2.970         | 6,40   |
| Obligaciones contingentes                                 | 1.699         | 1.762         | 1.765         | 1.756         | 1.743         | 1.737         | 1.833         | 1.852         | 1.837         | 3,96   |
| Otras obligaciones con costo                              | 933           | 876           | 848           | 830           | 837           | 794           | 821           | 772           | 767           | 1,65   |
| Bonos subordinados  | 1.197         | 1.207         | 1.189         | 1.180         | 1.182         | 1.183         | 1.219         | 1.223         | 1.191         | 2,57   |
| Otros pasivos   | 827           | 948           | 1.248         | 1.806         | 1.205         | 1.543         | 1.886         | 1.048         | 1.440         | 3,10   |
| Provisiones por activos riesgosos                         | 748           | 749           | 750           | 749           | 754           | 752           | 737           | 735           | 729           | 1,57   |
| Provisiones voluntarias                                   | 68            | 65            | 63            | 61            | 65            | 65            | 66            | 65            | 65            | 0,14   |
| Capital y reservas  | 3.558         | 4.025         | 4.002         | 3.820         | 3.756         | 3.751         | 3.734         | 3.738         | 3.744         | 8,07   |
| Utilidad del ejercicio                                    | 511           | 102           | 157           | 190           | 249           | 314           | 376           | 427           | 460           | 0,00   |
| <b>Total</b>  | <b>45.011</b> | <b>45.683</b> | <b>46.615</b> | <b>46.857</b> | <b>46.509</b> | <b>46.474</b> | <b>46.857</b> | <b>46.447</b> | <b>46.422</b> | <b>100,00</b>  |
| <b>III. ESTADOS DE RESULTADO</b>                          |               |               |               |               |               |               |               |               |               |  |
| Intereses y reajustes netos                               | 1.823         | 421           | 463           | 528           | 696           | 765           | 940           | 1.049         | 1.034         | 2,97   |
| Comisiones netas  | 367           | 69            | 105           | 143           | 178           | 214           | 254           | 291           | 326           | 0,94   |
| Diferencias de precio netas                               | 154           | 22            | 31            | 30            | 37            | 43            | 45            | 50            | 46            | 0,13   |
| Diferencias de cambio netas                               | (78)          | (159)         | (52)          | 42            | 27            | 100           | 73            | 103           | 235           | 0,67   |
| Otros ingresos de operación netos (2)                     | (34)          | (5)           | (6)           | (11)          | (11)          | (14)          | (16)          | (18)          | (20)          | (0,06)   |
| Recuperación de colocaciones e inv. castigadas (2)        | 98            | 15            | 24            | 33            | 44            | 55            | 71            | 83            | 93            | 0,27   |
| Corrección monetaria neta                                 | (53)          | 8             | (12)          | (39)          | (37)          | (28)          | (28)          | (28)          | (31)          | (0,09)   |
| <b>Resultado operacional bruto</b>                        | <b>2.277</b>  | <b>370</b>    | <b>551</b>    | <b>727</b>    | <b>935</b>    | <b>1.135</b>  | <b>1.338</b>  | <b>1.530</b>  | <b>1.683</b>  | <b>4,83</b>  |
| Total gastos de apoyo operacional                         | 1.257         | 196           | 297           | 403           | 506           | 603           | 702           | 802           | 903           | 2,59   |
| Gastos del personal y directorio                          | 677           | 106           | 160           | 217           | 274           | 327           | 381           | 436           | 490           | 1,41   |
| Gastos de administración                                  | 411           | 62            | 96            | 129           | 162           | 194           | 225           | 256           | 287           | 0,83   |
| Depreciaciones y otros                                    | 169           | 28            | 42            | 56            | 69            | 82            | 96            | 110           | 125           | 0,36   |
| Provisiones por activos riesgosos                         | 449           | 71            | 101           | 137           | 172           | 203           | 240           | 274           | 300           | 0,86   |
| <b>Resultado operacional neto</b>                         | <b>571</b>    | <b>103</b>    | <b>153</b>    | <b>187</b>    | <b>257</b>    | <b>329</b>    | <b>397</b>    | <b>454</b>    | <b>480</b>    | <b>1,38</b>  |
| Utilidad por inversión en sociedades                      | 93            | 15            | 23            | 30            | 38            | 46            | 56            | 63            | 73            | 0,21   |
| Otros ingresos y gastos netos                             | (101)         | 5             | 6             | 6             | 3             | 3             | 3             | 1             | 0             | 0,00   |
| Provisiones voluntarias                                   | (26)          | (3)           | (5)           | (6)           | (2)           | (2)           | (2)           | (2)           | (2)           | (0,01)   |
| Provisión para impuesto                                   | 79            | 24            | 29            | 39            | 52            | 66            | 81            | 93            | 95            | 0,27   |
| <b>Utilidad del ejercicio</b>                             | <b>511</b>    | <b>102</b>    | <b>157</b>    | <b>190</b>    | <b>249</b>    | <b>314</b>    | <b>376</b>    | <b>427</b>    | <b>460</b>    | <b>1,32</b>  |

(1) Los rubros de Activos y Pasivos se presentan como porcentaje de los activos totales depurados. Los rubros de Resultados se presentan en la misma forma previa anualización de los montos.  
(2) Por cambios contables realizados en junio de 2001, no existen saldos comparables, razón por lo que no se muestra variación.

**COLOCACIONES DEL SISTEMA FINANCIERO EN MONEDA CHILENA**  
**Saldos a fin de mes (en miles de millones de pesos de cada mes)**

|      |            | Efectivas      |          |        | En letras<br>de crédito | Contingentes | Vencidas | Total<br>Colocaciones | Cart.vend.al<br>BC o recomp.<br>s/ Ley 18.818 | Total  |
|------|------------|----------------|----------|--------|-------------------------|--------------|----------|-----------------------|---|--------|
|      |            | No<br>reajust. | Reajust. | Total  |                         |              |          |                       |   |        |
| 1997 | Diciembre  | 5.736          | 7.952    | 13.688 | 4.479                   | 792          | 206      | 19.164                | 117   | 19.281 |
| 1998 | Diciembre  | 6.393          | 8.880    | 15.273 | 4.804                   | 697          | 339      | 21.113                | 106   | 21.219 |
| 1999 | Diciembre  | 5.462          | 9.959    | 15.421 | 5.626                   | 669          | 416      | 22.133                | 106   | 22.239 |
| 2000 | Diciembre  | 5.970          | 10.898   | 16.867 | 5.463                   | 722          | 474      | 23.527                | 107   | 23.634 |
| 2001 | Diciembre  | 6.968          | 10.291   | 17.259 | 6.002                   | 860          | 475      | 24.595                | 115   | 24.711 |
| 2002 | Octubre    | 8.050          | 9.846    | 17.896 | 6.154                   | 892          | 563      | 25.505                | 115   | 25.620 |
|      | Noviembre  | 8.325          | 9.838    | 18.163 | 6.201                   | 904          | 557      | 25.825                | 115   | 25.940 |
|      | Diciembre  | 8.677          | 9.491    | 18.168 | 6.229                   | 931          | 552      | 25.880                | 115   | 25.995 |
| 2003 | Enero      | 9.186          | 9.210    | 18.396 | 6.221                   | 902          | 568      | 26.087                | 116   | 26.204 |
|      | Febrero    | 9.140          | 9.097    | 18.237 | 6.208                   | 884          | 578      | 25.907                | 114   | 26.020 |
|      | Marzo      | 9.438          | 9.202    | 18.640 | 6.294                   | 885          | 582      | 26.402                | 113   | 26.515 |
|      | Abril      | 9.355          | 9.552    | 18.907 | 6.366                   | 884          | 602      | 26.758                | 112   | 26.870 |
|      | Mayo       | 9.773          | 9.353    | 19.125 | 6.412                   | 881          | 599      | 27.018                | 112   | 27.130 |
|      | Junio      | 9.665          | 9.228    | 18.893 | 6.450                   | 867          | 592      | 26.802                | 112   | 26.914 |
|      | Julio      | 9.739          | 9.188    | 18.927 | 6.433                   | 883          | 582      | 26.825                | 112   | 26.937 |
|      | Agosto     | 9.854          | 9.246    | 19.100 | 6.445                   | 858          | 579      | 26.982                | 109   | 27.091 |
|      | Septiembre | 9.906          | 9.323    | 19.229 | 6.445                   | 864          | 578      | 27.116                | 109   | 27.225 |

**COLOCACIONES DEL SISTEMA FINANCIERO EN MONEDA EXTRANJERA**  
**Saldos a fin de mes (en millones de dólares de cada mes)**

|      |            | Efectivas | Contingentes | Vencidas | Total<br>Colocaciones | Cart.vend.al<br>BC o recomp.<br>s/ Ley 18.818 | Total |
|------|------------|-----------|--------------|----------|-----------------------|---|-------|
| 1997 | Diciembre  | 4.751     | 2.451        | 24       | 7.226                 | 12  | 7.238 |
| 1998 | Diciembre  | 4.701     | 2.198        | 34       | 6.933                 | 20  | 6.953 |
| 1999 | Diciembre  | 4.589     | 2.155        | 24       | 6.767                 | 22  | 6.790 |
| 2000 | Diciembre  | 4.981     | 1.732        | 22       | 6.735                 | 19  | 6.754 |
| 2001 | Diciembre  | 5.685     | 1.572        | 24       | 7.280                 | 21  | 7.301 |
| 2002 | Octubre    | 5.629     | 1.463        | 61       | 7.152                 | 21  | 7.174 |
|      | Noviembre  | 5.329     | 1.530        | 65       | 6.924                 | 21  | 6.945 |
|      | Diciembre  | 5.028     | 1.524        | 36       | 6.588                 | 21  | 6.609 |
| 2003 | Enero      | 5.056     | 1.553        | 38       | 6.647                 | 21  | 6.668 |
|      | Febrero    | 5.169     | 1.580        | 39       | 6.788                 | 21  | 6.809 |
|      | Marzo      | 4.921     | 1.602        | 42       | 6.564                 | 21  | 6.585 |
|      | Abril      | 4.946     | 1.629        | 42       | 6.617                 | 22  | 6.639 |
|      | Mayo       | 4.925     | 1.643        | 42       | 6.610                 | 22  | 6.632 |
|      | Junio      | 4.840     | 1.734        | 35       | 6.610                 | 22  | 6.632 |
|      | Julio      | 4.841     | 1.843        | 32       | 6.716                 | 22  | 6.738 |
|      | Agosto     | 4.790     | 1.898        | 32       | 6.720                 | 23  | 6.742 |
|      | Septiembre | 4.816     | 1.907        | 30       | 6.753                 | 23  | 6.776 |

La moneda extranjera se ha convertido según tipo de cambio de representación contable a la fecha respectiva.

**DEPOSITOS Y CAPTACIONES DEL SISTEMA FINANCIERO**  
**Saldos a fin de mes (en miles de millones de pesos de cada mes)**

|      |            | Moneda chilena |            |        | Moneda Extranjera | Total  |
|------|------------|----------------|------------|--------|-------------------|--------|
|      |            | No reajutable  | Reajutable | Total  |                   |        |
| 1997 | Diciembre  | 8.295          | 8.124      | 16.419 | 588               | 17.007 |
| 1998 | Diciembre  | 9.975          | 9.057      | 19.032 | 1.178             | 20.210 |
| 1999 | Diciembre  | 9.657          | 10.477     | 20.134 | 1.865             | 21.999 |
| 2000 | Diciembre  | 11.096         | 11.885     | 22.981 | 2.273             | 25.254 |
| 2001 | Diciembre  | 13.390         | 10.376     | 23.766 | 2.841             | 26.607 |
| 2002 | Octubre    | 16.635         | 8.347      | 24.982 | 2.805             | 27.787 |
|      | Noviembre  | 16.635         | 8.235      | 24.870 | 2.858             | 27.728 |
|      | Diciembre  | 17.120         | 8.468      | 25.588 | 2.972             | 28.560 |
| 2003 | Enero      | 16.282         | 8.572      | 24.853 | 2.962             | 27.816 |
|      | Febrero    | 16.290         | 8.578      | 24.868 | 3.042             | 27.910 |
|      | Marzo      | 17.883         | 8.306      | 26.189 | 2.992             | 29.181 |
|      | Abril      | 18.086         | 8.421      | 26.507 | 2.938             | 29.445 |
|      | Mayo       | 16.801         | 8.650      | 25.450 | 3.022             | 28.472 |
|      | Junio      | 18.360         | 8.563      | 26.923 | 3.001             | 29.924 |
|      | Julio      | 17.232         | 8.393      | 25.625 | 3.145             | 28.770 |
|      | Agosto     | 16.562         | 8.202      | 24.765 | 3.161             | 27.926 |
|      | Septiembre | 17.378         | 7.930      | 25.308 | 3.067             | 28.376 |

La moneda extranjera se ha convertido según tipo de cambio de representación contable a la fecha respectiva.

**DEPOSITOS Y CAPTACIONES DEL SISTEMA FINANCIERO EN MONEDA CHILENA**  
**Saldos a fin de mes (en miles de millones de pesos de cada mes)**

|      |            | Cuentas Corrientes | Depósitos y Captaciones hasta 1 año |                   |       | Dep. y Capt. a más de 1 año | Depósitos de Ahorro a Plazo | Bonos (*) | Otros (**) | Total Depósitos y Captaciones en MCH |
|------|------------|--------------------|-------------------------------------|-------------------|-------|-----------------------------|-----------------------------|-----------|------------|--------------------------------------|
|      |            |                    | de 30 a 89 días                     | de 90 ds. a 1 año | Total |                             |                             |           |            |                                      |
| 1997 | Diciembre  | 3.121              | 3.455                               | 4.347             | 7.802 | 2.301                       | 1.881                       | 236       | 1.038      | 16.380                               |
| 1998 | Diciembre  | 2.919              | 4.449                               | 5.353             | 9.802 | 2.082                       | 1.868                       | 243       | 2.072      | 18.987                               |
| 1999 | Diciembre  | 3.119              | 4.754                               | 4.793             | 9.547 | 3.581                       | 1.975                       | 449       | 1.397      | 20.069                               |
| 2000 | Diciembre  | 3.637              | 4.578                               | 5.087             | 9.665 | 4.219                       | 2.159                       | 592       | 2.631      | 22.902                               |
| 2001 | Diciembre  | 3.809              | 4.976                               | 4.646             | 9.622 | 4.868                       | 2.306                       | 588       | 2.495      | 23.688                               |
| 2002 | Octubre    | 3.609              | 5.246                               | 3.178             | 8.424 | 6.969                       | 2.348                       | 556       | 2.990      | 24.896                               |
|      | Noviembre  | 3.741              | 4.871                               | 3.258             | 8.129 | 7.066                       | 2.362                       | 562       | 2.914      | 24.774                               |
|      | Diciembre  | 4.338              | 4.680                               | 3.541             | 8.221 | 7.128                       | 2.335                       | 556       | 2.899      | 25.478                               |
| 2003 | Enero      | 4.054              | 4.589                               | 3.407             | 7.996 | 7.185                       | 2.316                       | 540       | 2.641      | 24.732                               |
|      | Febrero    | 3.945              | 4.873                               | 3.411             | 8.285 | 7.128                       | 2.313                       | 535       | 2.553      | 24.758                               |
|      | Marzo      | 4.532              | 5.539                               | 2.704             | 8.244 | 7.265                       | 2.355                       | 538       | 3.151      | 26.085                               |
|      | Abril      | 4.531              | 5.292                               | 2.561             | 7.854 | 7.360                       | 2.380                       | 532       | 3.584      | 26.239                               |
|      | Mayo       | 4.442              | 5.332                               | 2.589             | 7.921 | 7.184                       | 2.390                       | 535       | 2.871      | 25.344                               |
|      | Junio      | 4.493              | 5.020                               | 2.979             | 8.000 | 6.975                       | 2.379                       | 502       | 4.476      | 26.825                               |
|      | Julio      | 4.168              | 4.974                               | 3.209             | 8.183 | 6.627                       | 2.360                       | 500       | 3.687      | 25.526                               |
|      | Agosto     | 4.091              | 4.909                               | 3.155             | 8.064 | 6.704                       | 2.345                       | 472       | 2.991      | 24.666                               |
|      | Septiembre | 4.229              | 4.970                               | 3.302             | 8.272 | 6.618                       | 2.338                       | 472       | 3.281      | 25.209                               |

Notas:

(\*) Incluye obligaciones por bonos.

(\*\*) Incluye otros saldos acreedores a plazo y a la vista y cuentas de depósito a la vista. Se excluyen las cuentas por pagar.



**PRESTAMOS OBTENIDOS EN EL BANCO CENTRAL DE CHILE  
POR EL SISTEMA FINANCIERO  
SalDOS a fin de mes (en miles de millones de pesos de cada mes)**

|      |            | <u>Hasta 1 año</u> | <u>A más de 1 año</u>                           |                            | <b>Total Ptmos.<br/>obtenidos en<br/>Bco. Central</b> |              |
|------|------------|--------------------|---|----------------------------|---|--------------|
|      |            | <b>Préstamos</b>   | <b>Líneas de<br/>reprogramac.<br/>de deudas</b> | <b>Otros<br/>préstamos</b> |   | <b>Total</b> |
| 1997 | Diciembre  | 68                 | 94  | 66                         | 160   | 228          |
| 1998 | Diciembre  | 37                 | 76  | 64                         | 140   | 177          |
| 1999 | Diciembre  | 0                  | 62  | 58                         | 120   | 120          |
| 2000 | Diciembre  | 36                 | 52  | 52                         | 105   | 140          |
| 2001 | Diciembre  | 474                | 43  | 45                         | 88  | 561          |
| 2002 | Octubre    | 23                 | 35  | 38                         | 72  | 95           |
|      | Noviembre  | 50                 | 34  | 38                         | 72  | 122          |
|      | Diciembre  | 192                | 33  | 38                         | 71  | 263          |
| 2003 | Enero      | 112                | 32  | 36                         | 68  | 180          |
|      | Febrero    | 12                 | 32  | 35                         | 67  | 79           |
|      | Marzo      | 11                 | 31  | 34                         | 65  | 76           |
|      | Abril      | 37                 | 31  | 34                         | 64  | 101          |
|      | Mayo       | 3                  | 30  | 34                         | 64  | 67           |
|      | Junio      | 89                 | 29  | 32                         | 61  | 150          |
|      | Julio      | 18                 | 28  | 32                         | 60  | 78           |
|      | Agosto     | 4                  | 28  | 32                         | 59  | 63           |
|      | Septiembre | 5                  | 27  | 30                         | 57  | 63           |

La moneda extranjera se ha convertido según tipo de cambio de representación contable a la fecha respectiva.

**PRESTAMOS OBTENIDOS EN EL EXTERIOR POR EL SISTEMA FINANCIERO  
SalDOS a fin de mes (en millones de dólares de cada mes)**

|      |            | <u>Hasta 1 año</u> | <u>A más de 1 año</u> | <b>Total Ptmos.<br/>obtenidos<br/>en el exterior</b> |
|------|------------|--------------------|-----------------------|--|
| 1997 | Diciembre  | 747                | 1.387                 | 2.134  |
| 1998 | Diciembre  | 870                | 1.347                 | 2.216  |
| 1999 | Diciembre  | 260                | 1.212                 | 1.472  |
| 2000 | Diciembre  | 428                | 738                   | 1.166  |
| 2001 | Diciembre  | 1.043              | 845                   | 1.888  |
| 2002 | Octubre    | 1.219              | 1.684                 | 2.903  |
|      | Noviembre  | 1.328              | 1.853                 | 3.181  |
|      | Diciembre  | 1.238              | 1.949                 | 3.187  |
| 2003 | Enero      | 1.214              | 2.012                 | 3.226  |
|      | Febrero    | 1.268              | 2.106                 | 3.374  |
|      | Marzo      | 1.324              | 2.066                 | 3.390  |
|      | Abril      | 1.273              | 2.043                 | 3.317  |
|      | Mayo       | 1.256              | 2.130                 | 3.386  |
|      | Junio      | 1.244              | 2.181                 | 3.425  |
|      | Julio      | 1.541              | 2.243                 | 3.783  |
|      | Agosto     | 1.657              | 2.369                 | 4.026  |
|      | Septiembre | 1.662              | 2.357                 | 4.019  |

**RESULTADOS DEL SISTEMA FINANCIERO**  
(en millones de pesos de cada mes)

|                                       | Acumulado a Diciembre 2002 | Diciembre 2002 Promedio mensual | VARIACION MENSUAL (*) |                |                |                |                |                 | Acumulado a Septiembre 2003 |
|---------------------------------------|----------------------------|---------------------------------|-----------------------|----------------|----------------|----------------|----------------|-----------------|-----------------------------|
|                                       |                            |                                 | Abril 2003            | Mayo 2003      | Junio 2003     | Julio 2003     | Agosto 2003    | Septiembre 2003 |                             |
| Ingresos de Operación                 | 12.131.120                 | 1.010.927                       | 1.208.181             | 809.443        | 939.696        | 685.042        | 703.936        | 1.621.389       | 9.353.167                   |
| Gastos de Operación                   | 9.800.816                  | 816.735                         | 1.005.200             | 604.164        | 747.720        | 482.048        | 512.339        | 1.466.130       | 7.639.604                   |
| <b>Resultado Operacional Bruto</b>    | <b>2.330.304</b>           | <b>194.192</b>                  | <b>202.981</b>        | <b>205.278</b> | <b>191.976</b> | <b>202.995</b> | <b>191.597</b> | <b>155.260</b>  | <b>1.713.564</b>            |
| Gastos de Apoyo Operacional           | 1.257.184                  | 104.765                         | 105.512               | 102.937        | 97.878         | 98.669         | 100.240        | 100.268         | 902.663                     |
| <b>Resultado Operacional Neto</b>     | <b>1.073.120</b>           | <b>89.427</b>                   | <b>97.469</b>         | <b>102.341</b> | <b>94.098</b>  | <b>104.326</b> | <b>91.357</b>  | <b>54.992</b>   | <b>810.900</b>              |
| Otros Ingresos Netos                  | 18.494                     | 1.541                           | 8.615                 | 2.440          | 7.713          | 8.399          | 6.276          | 8.586           | 75.247                      |
| Corrección Monetaria                  | (53.441)                   | (4.453)                         | (26.982)              | 2.527          | 8.355          | 148            | (171)          | (2.507)         | (30.983)                    |
| <b>Resultado antes de Provisiones</b> | <b>1.038.173</b>           | <b>86.514</b>                   | <b>79.103</b>         | <b>107.308</b> | <b>110.165</b> | <b>112.873</b> | <b>97.462</b>  | <b>61.070</b>   | <b>855.164</b>              |
| Provisiones por Activos Riesgosos     | 448.552                    | 37.379                          | 36.744                | 35.106         | 30.851         | 36.273         | 34.186         | 26.571          | 300.267                     |
| <b>Excedente antes del Impuesto</b>   | <b>589.622</b>             | <b>49.135</b>                   | <b>42.359</b>         | <b>72.202</b>  | <b>79.315</b>  | <b>76.600</b>  | <b>63.277</b>  | <b>34.499</b>   | <b>554.897</b>              |
| Impuesto a la Renta                   | 79.003                     | 6.584                           | 9.969                 | 13.050         | 13.742         | 14.938         | 11.964         | 1.939           | 94.922                      |
| <b>Resultado Neto</b>                 | <b>510.619</b>             | <b>42.552</b>                   | <b>32.389</b>         | <b>59.152</b>  | <b>65.572</b>  | <b>61.661</b>  | <b>51.313</b>  | <b>32.560</b>   | <b>459.976</b>              |

(\*) Corresponde a los resultados de cada mes.

## COLOCACIONES EN LETRAS DE CREDITO

### Saldos a fin de mes

|             | Coloc.Hipot.<br>Total Coloc.<br>% | TOTAL                 |   |                      | VIVIENDA              |   |                      | FINES GENERALES       |   |                      |
|-------------|-----------------------------------|-----------------------|---|----------------------|-----------------------|---|----------------------|-----------------------|---|----------------------|
|             |                                   | Vigente<br>(miles UF) | Dividendos<br>en cartera<br>vencida<br>(miles UF) | Número de<br>Operac. | Vigente<br>(miles UF) | Dividendos<br>en cartera<br>vencida<br>(miles UF) | Número de<br>Operac. | Vigente<br>(miles UF) | Dividendos<br>en cartera<br>vencida<br>(miles UF) | Número de<br>Operac. |
| <b>2000</b> |                                   |                       |   |                      |                       |   |                      |                       |   |                      |
| Diciembre   | 19,65                             | 350.167               | 4.880   | 550.836              | 205.377               | 1.768   | 491.148              | 144.790               | 3.112   | 59.688               |
| <b>2001</b> |                                   |                       |   |                      |                       |   |                      |                       |   |                      |
| Enero       | 19,74                             | 350.914               | 4.902   | 552.675              | 206.143               | 1.771   | 492.700              | 144.771               | 3.131   | 59.975               |
| Febrero     | 19,70                             | 351.366               | 5.131   | 553.394              | 206.554               | 1.775   | 493.454              | 144.813               | 3.356   | 59.940               |
| Marzo       | 19,62                             | 353.281               | 5.415   | 563.356              | 207.926               | 1.884   | 501.101              | 145.355               | 3.530   | 62.255               |
| Abril       | 19,34                             | 353.809               | 5.581   | 558.321              | 208.640               | 1.922   | 497.890              | 145.169               | 3.660   | 60.431               |
| Mayo        | 19,30                             | 356.081               | 5.719   | 561.327              | 210.255               | 1.923   | 500.495              | 145.825               | 3.796   | 60.832               |
| Junio       | 19,51                             | 361.170               | 5.665   | 566.244              | 213.395               | 1.913   | 504.819              | 147.776               | 3.752   | 61.425               |
| Julio       | 19,65                             | 345.804               | 5.225   | 558.474              | 207.948               | 1.757   | 500.842              | 137.856               | 3.468   | 57.632               |
| Agosto      | 19,47                             | 365.966               | 5.665   | 572.512              | 216.875               | 1.846   | 510.367              | 149.090               | 3.819   | 62.145               |
| Septiembre  | 19,31                             | 367.718               | 5.932   | 575.734              | 218.086               | 1.934   | 513.211              | 149.632               | 3.998   | 62.523               |
| Octubre     | 19,30                             | 368.462               | 5.967   | 578.409              | 218.883               | 1.907   | 515.654              | 149.579               | 4.059   | 62.755               |
| Noviembre   | 19,55                             | 371.355               | 5.886   | 580.637              | 220.260               | 1.897   | 517.897              | 151.095               | 3.989   | 62.740               |
| Diciembre   | 19,87                             | 372.331               | 5.971   | 575.566              | 221.232               | 2.040   | 512.536              | 151.099               | 3.932   | 63.030               |
| <b>2002</b> |                                   |                       |   |                      |                       |   |                      |                       |   |                      |
| Enero       | 19,57                             | 372.512               | 6.149   | 577.334              | 221.819               | 2.086   | 514.182              | 150.693               | 4.063   | 63.152               |
| Febrero     | 19,51                             | 371.911               | 6.335   | 579.361              | 222.079               | 2.194   | 516.189              | 149.832               | 4.141   | 63.172               |
| Marzo       | 19,49                             | 372.661               | 6.420   | 582.332              | 223.438               | 2.260   | 519.490              | 149.223               | 4.160   | 62.842               |
| Abril       | 19,65                             | 371.409               | 6.841   | 583.619              | 223.174               | 2.354   | 520.724              | 148.235               | 4.487   | 62.895               |
| Mayo        | 19,67                             | 371.754               | 6.867   | 586.252              | 224.063               | 2.322   | 523.137              | 147.691               | 4.544   | 63.115               |
| Junio       | 19,47                             | 373.886               | 6.755   | 589.702              | 225.925               | 2.271   | 526.364              | 147.961               | 4.484   | 63.338               |
| Julio       | 19,40                             | 375.127               | 6.730   | 591.976              | 226.890               | 2.224   | 528.570              | 148.236               | 4.506   | 63.406               |
| Agosto      | 19,34                             | 374.111               | 6.925   | 593.171              | 226.817               | 2.358   | 529.761              | 147.294               | 4.567   | 63.410               |
| Septiembre  | 19,68                             | 359.050               | 6.777   | 569.624              | 218.709               | 2.274   | 510.724              | 140.342               | 4.503   | 58.900               |
| Octubre     | 19,31                             | 374.044               | 7.070   | 596.929              | 227.459               | 2.388   | 533.530              | 146.585               | 4.683   | 63.399               |
| Noviembre   | 19,47                             | 373.583               | 7.076   | 598.733              | 227.947               | 2.361   | 535.441              | 145.636               | 4.715   | 63.292               |
| Diciembre   | 19,56                             | 374.636               | 7.080   | 592.655              | 230.205               | 2.367   | 529.321              | 144.431               | 4.713   | 63.334               |
| <b>2003</b> |                                   |                       |   |                      |                       |   |                      |                       |   |                      |
| Enero       | 19,29                             | 375.126               | 7.334   | 594.893              | 231.475               | 2.337   | 531.249              | 143.651               | 4.997   | 63.644               |
| Febrero     | 19,20                             | 374.461               | 7.612   | 594.000              | 232.066               | 2.535   | 530.534              | 142.395               | 5.076   | 63.466               |
| Marzo       | 19,42                             | 377.332               | 7.602   | 598.644              | 235.232               | 2.545   | 535.026              | 142.100               | 5.057   | 63.618               |
| Abril       | 19,46                             | 378.654               | 7.393   | 600.852              | 236.477               | 2.511   | 537.199              | 142.178               | 4.883   | 63.653               |
| Mayo        | 19,38                             | 380.246               | 7.275   | 603.235              | 238.459               | 2.509   | 539.701              | 141.787               | 4.766   | 63.534               |
| Junio       | 19,67                             | 383.570               | 7.325   | 608.342              | 241.766               | 2.486   | 544.166              | 141.804               | 4.839   | 64.176               |
| Julio       | 19,50                             | 383.042               | 7.212   | 610.399              | 242.208               | 2.462   | 546.361              | 140.834               | 4.750   | 64.038               |
| Agosto      | 19,44                             | 383.968               | 7.221   | 612.093              | 243.319               | 2.538   | 549.178              | 140.650               | 4.684   | 62.915               |
| Septiembre  | 19,41                             | 383.409               | 7.089   | 615.992              | 245.251               | 2.495   | 553.408              | 138.158               | 4.593   | 62.584               |

## CHEQUES PRESENTADOS Y SU PORCENTAJE DE PROTESTO

|             | Número de cheques presentados | % del número de cheques protestados por |                  |                 |       | Valor de cheques presentados (en MM\$) | % del valor de cheques protestados por |                  |                 |       |
|-------------|-------------------------------|---|------------------|-----------------|-------|--|--|------------------|-----------------|-------|
|             |                               | Cta. cerrad. o falta de fondos          | Orden de no pago | Causas Formales | Total |  | Cta. cerrad. o falta de fondos         | Orden de no pago | Causas Formales | Total |
| <b>2000</b> |                               |   |                  |                 |       |  |  |                  |                 |       |
| Diciembre   | 25.838.107                    | 0,38                                    | 0,09             | 0,12            | 0,59  | 46.153.445                             | 0,10                                   | 0,03             | 0,07            | 0,20  |
| <b>2001</b> |                               |   |                  |                 |       |  |  |                  |                 |       |
| Enero       | 26.371.109                    | 0,41                                    | 0,10             | 0,16            | 0,67  | 49.351.744                             | 0,11                                   | 0,04             | 0,07            | 0,22  |
| Febrero     | 21.559.641                    | 0,39                                    | 0,10             | 0,15            | 0,64  | 42.856.574                             | 0,09                                   | 0,03             | 0,06            | 0,18  |
| Marzo       | 25.598.791                    | 0,36                                    | 0,09             | 0,14            | 0,59  | 48.910.216                             | 0,09                                   | 0,03             | 0,06            | 0,17  |
| Abril       | 24.534.376                    | 0,38                                    | 0,09             | 0,14            | 0,61  | 48.750.076                             | 0,12                                   | 0,03             | 0,05            | 0,21  |
| Mayo        | 25.455.535                    | 0,40                                    | 0,09             | 0,14            | 0,64  | 45.304.846                             | 0,25                                   | 0,04             | 0,07            | 0,35  |
| Junio       | 22.899.232                    | 0,34                                    | 0,09             | 0,14            | 0,56  | 42.402.145                             | 0,09                                   | 0,03             | 0,06            | 0,18  |
| Julio       | 24.803.145                    | 0,38                                    | 0,10             | 0,14            | 0,62  | 45.938.027                             | 0,09                                   | 0,03             | 0,06            | 0,18  |
| Agosto      | 25.117.529                    | 0,36                                    | 0,10             | 0,14            | 0,60  | 45.240.707                             | 0,09                                   | 0,03             | 0,06            | 0,18  |
| Septiembre  | 21.702.991                    | 0,40                                    | 0,10             | 0,14            | 0,64  | 37.025.499                             | 0,10                                   | 0,03             | 0,06            | 0,20  |
| Octubre     | 26.337.831                    | 0,41                                    | 0,11             | 0,15            | 0,67  | 50.902.480                             | 0,09                                   | 0,04             | 0,06            | 0,19  |
| Noviembre   | 24.471.619                    | 0,39                                    | 0,09             | 0,14            | 0,62  | 45.297.964                             | 0,09                                   | 0,03             | 0,06            | 0,18  |
| Diciembre   | 24.321.341                    | 0,37                                    | 0,09             | 0,14            | 0,60  | 43.646.664                             | 0,09                                   | 0,03             | 0,08            | 0,20  |
| <b>2002</b> |                               |   |                  |                 |       |  |  |                  |                 |       |
| Enero       | 25.788.588                    | 0,43                                    | 0,11             | 0,18            | 0,72  | 46.362.899                             | 0,11                                   | 0,04             | 0,09            | 0,25  |
| Febrero     | 20.484.087                    | 0,38                                    | 0,10             | 0,16            | 0,64  | 40.537.944                             | 0,09                                   | 0,03             | 0,10            | 0,22  |
| Marzo       | 22.592.742                    | 0,36                                    | 0,09             | 0,14            | 0,59  | 44.443.932                             | 0,08                                   | 0,03             | 0,08            | 0,18  |
| Abril       | 24.759.986                    | 0,37                                    | 0,10             | 0,14            | 0,61  | 51.061.617                             | 0,08                                   | 0,03             | 0,15            | 0,26  |
| Mayo        | 24.528.465                    | 0,40                                    | 0,10             | 0,14            | 0,64  | 48.402.227                             | 0,09                                   | 0,03             | 0,06            | 0,18  |
| Junio       | 22.146.331                    | 0,35                                    | 0,09             | 0,12            | 0,56  | 44.557.662                             | 0,08                                   | 0,03             | 0,07            | 0,17  |
| Julio       | 25.331.661                    | 0,38                                    | 0,10             | 0,13            | 0,61  | 51.322.924                             | 0,08                                   | 0,03             | 0,06            | 0,16  |
| Agosto      | 23.023.041                    | 0,39                                    | 0,09             | 0,13            | 0,61  | 47.773.485                             | 0,08                                   | 0,03             | 0,07            | 0,17  |
| Septiembre  | 22.640.482                    | 0,34                                    | 0,09             | 0,12            | 0,55  | 45.743.435                             | 0,06                                   | 0,04             | 0,04            | 0,15  |
| Octubre     | 25.471.751                    | 0,34                                    | 0,09             | 0,12            | 0,56  | 53.985.130                             | 0,06                                   | 0,03             | 0,09            | 0,18  |
| Noviembre   | 22.737.015                    | 0,34                                    | 0,08             | 0,12            | 0,55  | 45.039.108                             | 0,07                                   | 0,02             | 0,06            | 0,15  |
| Diciembre   | 25.603.967                    | 0,33                                    | 0,08             | 0,11            | 0,53  | 48.809.596                             | 0,08                                   | 0,03             | 0,05            | 0,17  |
| <b>2003</b> |                               |   |                  |                 |       |  |  |                  |                 |       |
| Enero       | 25.923.661                    | 0,39                                    | 0,10             | 0,18            | 0,66  | 47.869.414                             | 0,09                                   | 0,03             | 0,08            | 0,21  |
| Febrero     | 20.541.583                    | 0,43                                    | 0,11             | 0,20            | 0,74  | 40.231.990                             | 0,09                                   | 0,03             | 0,10            | 0,23  |
| Marzo       | 24.346.892                    | 0,39                                    | 0,10             | 0,16            | 0,65  | 46.004.195                             | 0,13                                   | 0,03             | 0,09            | 0,25  |
| Abril       | 24.826.666                    | 0,36                                    | 0,10             | 0,16            | 0,63  | 44.205.815                             | 0,08                                   | 0,04             | 0,07            | 0,19  |
| Mayo        | 24.145.148                    | 0,38                                    | 0,05             | 0,18            | 0,61  | 40.699.859                             | 0,11                                   | 0,01             | 0,09            | 0,21  |
| Junio       | 23.787.939                    | 0,35                                    | 0,05             | 0,17            | 0,58  | 39.388.836                             | 0,09                                   | 0,02             | 0,10            | 0,20  |
| Julio       | 25.298.401                    | 0,39                                    | 0,05             | 0,19            | 0,63  | 42.767.052                             | 0,09                                   | 0,01             | 0,09            | 0,20  |
| Agosto      | 22.604.794                    | 0,38                                    | 0,05             | 0,19            | 0,62  | 38.856.352                             | 0,09                                   | 0,01             | 0,14            | 0,24  |
| Septiembre  | 24.097.061                    | 0,41                                    | 0,05             | 0,20            | 0,67  | 41.170.950                             | 0,10                                   | 0,01             | 0,09            | 0,21  |

## LETRAS Y PAGARES PRESENTADOS Y SU PORCENTAJE DE PROTESTO

|             | Número de documentos presentados | % del número de letras y pagarés |             | Valor de documentos presentados (MM\$) | % del valor de letras y pagarés |             |
|-------------|----------------------------------|----------------------------------|-------------|--|---------------------------------|-------------|
|             |                                  | Impagos                          | Protestados |  | Impagos                         | Protestados |
| <b>2000</b> |                                  |                                  |             |  |                                 |             |
| Diciembre   | 308.559                          | 22,97                            | 7,74        | 133.397                                | 14,55                           | 4,58        |
| <b>2001</b> |                                  |                                  |             |  |                                 |             |
| Enero       | 278.074                          | 23,72                            | 9,18        | 199.590                                | 8,89                            | 3,54        |
| Febrero     | 239.066                          | 27,35                            | 8,82        | 134.044                                | 20,80                           | 4,90        |
| Marzo       | 287.496                          | 24,06                            | 8,49        | 138.506                                | 15,45                           | 4,63        |
| Abril       | 276.525                          | 22,14                            | 7,49        | 199.040                                | 25,16                           | 15,02       |
| Mayo        | 297.263                          | 21,16                            | 7,92        | 158.448                                | 18,41                           | 4,09        |
| Junio       | 281.660                          | 20,81                            | 8,01        | 153.171                                | 20,24                           | 3,74        |
| Julio       | 258.988                          | 21,96                            | 8,14        | 143.494                                | 24,53                           | 3,44        |
| Agosto      | 255.398                          | 18,87                            | 9,96        | 216.026                                | 45,01                           | 2,81        |
| Septiembre  | 229.438                          | 22,52                            | 9,62        | 181.450                                | 12,67                           | 2,90        |
| Octubre     | 246.667                          | 20,44                            | 9,97        | 128.902                                | 17,56                           | 4,53        |
| Noviembre   | 222.825                          | 20,13                            | 10,55       | 108.116                                | 16,82                           | 5,16        |
| Diciembre   | 223.064                          | 21,80                            | 9,23        | 160.619                                | 12,19                           | 2,90        |
| <b>2002</b> |                                  |                                  |             |  |                                 |             |
| Enero       | 206.217                          | 22,56                            | 10,95       | 138.114                                | 16,94                           | 4,64        |
| Febrero     | 167.037                          | 25,01                            | 10,31       | 124.544                                | 17,27                           | 3,59        |
| Marzo       | 199.513                          | 24,01                            | 8,27        | 137.531                                | 19,88                           | 3,02        |
| Abril       | 211.980                          | 22,42                            | 7,72        | 137.971                                | 13,49                           | 2,96        |
| Mayo        | 224.813                          | 19,29                            | 8,55        | 146.534                                | 14,85                           | 3,11        |
| Junio       | 211.195                          | 18,64                            | 9,27        | 197.880                                | 42,44                           | 2,68        |
| Julio       | 231.323                          | 17,36                            | 8,78        | 213.963                                | 42,24                           | 2,38        |
| Agosto      | 236.707                          | 22,44                            | 10,69       | 205.978                                | 40,42                           | 2,60        |
| Septiembre  | 204.092                          | 18,25                            | 9,88        | 211.394                                | 52,68                           | 2,09        |
| Octubre     | 237.965                          | 17,74                            | 10,32       | 266.053                                | 57,21                           | 2,12        |
| Noviembre   | 214.955                          | 24,69                            | 9,89        | 143.792                                | 34,85                           | 3,20        |
| Diciembre   | 227.729                          | 18,10                            | 9,71        | 222.448                                | 48,12                           | 1,97        |
| <b>2003</b> |                                  |                                  |             |  |                                 |             |
| Enero       | 199.722                          | 18,84                            | 11,74       | 192.000                                | 41,25                           | 2,59        |
| Febrero     | 155.663                          | 19,42                            | 11,64       | 126.342                                | 16,41                           | 3,31        |
| Marzo       | 202.072                          | 17,70                            | 9,85        | 243.781                                | 49,43                           | 1,97        |
| Abril       | 198.291                          | 18,21                            | 7,52        | 199.574                                | 35,72                           | 1,88        |
| Mayo        | 219.490                          | 16,47                            | 9,50        | 254.291                                | 45,26                           | 1,89        |
| Junio       | 215.263                          | 17,93                            | 7,14        | 218.367                                | 38,40                           | 2,03        |
| Julio       | 234.317                          | 17,84                            | 9,64        | 240.360                                | 38,76                           | 2,11        |
| Agosto      | 213.342                          | 16,77                            | 11,37       | 155.196                                | 17,62                           | 2,90        |
| Septiembre  | 218.112                          | 17,22                            | 9,40        | 145.889                                | 21,51                           | 2,58        |

Nota:

No se consideran los documentos emitidos por la institución financiera por la cancelación de un préstamo.

## **INDICADORES ECONOMICOS**



## INDICE DE PRECIOS AL CONSUMIDOR, UNIDAD DE FOMENTO Y DOLAR DE REPRESENTACION CONTABLE

|      |            | I.P.C. (1)     |           |                     | U.F (2)                          |           |                     | Dólar de representación contable (3) |           |                     |
|------|------------|----------------|-----------|---------------------|----------------------------------|-----------|---------------------|--------------------------------------|-----------|---------------------|
|      |            | Indice general | Variación |                     | Valor (último día del mes)<br>\$ | Variación |                     | Valor (último día del mes)<br>\$     | Variación |                     |
|      |            |                | mensual   | acumulado en el año |                                  | mensual   | acumulado en el año |                                      | mensual   | acumulado en el año |
|      |            | %              | %         |                     | %                                | %         |                     | %                                    | %         |                     |
| 1993 | Diciembre  | 222,57         | 0,2       | 12,2                | 10.623,18                        | 0,8       | 12,7                | 431,04                               | 2,5       | 12,7                |
| 1994 | Diciembre  | 242,48         | 0,3       | 8,9                 | 11.533,17                        | 0,6       | 8,6                 | 404,09                               | -3,0      | -6,3                |
| 1995 | Diciembre  | 262,36         | 0,3       | 8,2                 | 12.482,81                        | 0,3       | 8,2                 | 407,13                               | -1,7      | 0,8                 |
| 1996 | Diciembre  | 279,76         | 0,4       | 6,6                 | 13.280,43                        | 0,5       | 6,4                 | 424,97                               | 1,0       | 4,4                 |
| 1997 | Diciembre  | 296,67         | 0,1       | 6,0                 | 14.096,93                        | 0,4       | 6,1                 | 439,81                               | 1,0       | 3,5                 |
| 1998 | Diciembre  | 310,51         | 0,5       | 4,7                 | 14.685,39                        | 0,3       | 4,2                 | 473,77                               | 1,6       | 7,7                 |
| 1999 | Diciembre  | 102,31         | 0,3       | 2,3                 | 15.066,96                        | 0,3       | 2,6                 | 527,70                               | -3,3      | 11,4                |
| 2000 | Enero      | 102,49         | 0,2       | 0,2                 | 15.107,78                        | 0,3       | 0,3                 | 517,89                               | -1,9      | -1,9                |
|      | Febrero    | 103,06         | 0,6       | 0,7                 | 15.141,78                        | 0,2       | 0,5                 | 503,98                               | -2,7      | -4,5                |
|      | Marzo      | 103,81         | 0,7       | 1,5                 | 15.215,63                        | 0,5       | 1,0                 | 501,41                               | -0,5      | -5,0                |
|      | Abril      | 104,31         | 0,5       | 2,0                 | 15.316,69                        | 0,7       | 1,7                 | 515,61                               | 2,8       | -2,3                |
|      | Mayo       | 104,53         | 0,2       | 2,2                 | 15.403,19                        | 0,6       | 2,2                 | 524,77                               | 1,8       | -0,6                |
|      | Junio      | 104,77         | 0,2       | 2,4                 | 15.447,10                        | 0,3       | 2,5                 | 538,61                               | 2,6       | 2,1                 |
|      | Julio      | 104,91         | 0,1       | 2,5                 | 15.478,29                        | 0,2       | 2,7                 | 556,38                               | 3,3       | 5,4                 |
|      | Agosto     | 105,18         | 0,3       | 2,8                 | 15.498,26                        | 0,1       | 2,8                 | 562,44                               | 1,1       | 6,6                 |
|      | Septiembre | 105,82         | 0,6       | 3,4                 | 15.535,30                        | 0,2       | 3,1                 | 565,37                               | 0,5       | 7,1                 |
|      | Octubre    | 106,46         | 0,6       | 4,1                 | 15.615,42                        | 0,5       | 3,6                 | 571,94                               | 1,2       | 8,4                 |
|      | Noviembre  | 106,82         | 0,3       | 4,4                 | 15.708,21                        | 0,6       | 4,3                 | 580,37                               | 1,5       | 10,0                |
|      | Diciembre  | 106,94         | 0,1       | 4,5                 | 15.769,92                        | 0,4       | 4,7                 | 572,68                               | -1,3      | 8,5                 |
| 2001 | Enero      | 107,30         | 0,3       | 0,3                 | 15.794,84                        | 0,2       | 0,2                 | 563,62                               | -1,6      | -1,6                |
|      | Febrero    | 106,97         | -0,3      | 0,0                 | 15.831,57                        | 0,2       | 0,4                 | 567,21                               | 0,6       | -1,0                |
|      | Marzo      | 107,48         | 0,5       | 0,5                 | 15.813,07                        | -0,1      | 0,3                 | 592,91                               | 4,5       | 3,5                 |
|      | Abril      | 107,97         | 0,5       | 1,0                 | 15.854,54                        | 0,3       | 0,5                 | 599,89                               | 1,2       | 4,8                 |
|      | Mayo       | 108,44         | 0,4       | 1,4                 | 15.934,58                        | 0,5       | 1,0                 | 610,53                               | 1,8       | 6,6                 |
|      | Junio      | 108,50         | 0,1       | 1,5                 | 16.002,32                        | 0,4       | 1,5                 | 626,65                               | 2,6       | 9,4                 |
|      | Julio      | 108,29         | -0,2      | 1,3                 | 16.032,87                        | 0,2       | 1,7                 | 664,38                               | 6,0       | 16,0                |
|      | Agosto     | 109,16         | 0,8       | 2,1                 | 16.014,75                        | -0,1      | 1,6                 | 660,57                               | -0,6      | 15,3                |
|      | Septiembre | 109,96         | 0,7       | 2,8                 | 16.094,96                        | 0,5       | 2,1                 | 696,23                               | 5,4       | 21,6                |
|      | Octubre    | 110,11         | 0,1       | 3,0                 | 16.213,55                        | 0,7       | 2,8                 | 716,62                               | 2,9       | 25,1                |
|      | Noviembre  | 110,10         | 0,0       | 3,0                 | 16.257,78                        | 0,3       | 3,1                 | 681,90                               | -4,8      | 19,1                |
|      | Diciembre  | 109,76         | -0,3      | 2,6                 | 16.262,66                        | 0,0       | 3,1                 | 656,20                               | -3,8      | 14,6                |
| 2002 | Enero      | 109,67         | -0,1      | -0,1                | 16.228,02                        | -0,2      | -0,2                | 678,19                               | 3,4       | 3,4                 |
|      | Febrero    | 109,68         | 0,0       | -0,1                | 16.202,87                        | -0,2      | -0,4                | 675,30                               | 2,9       | 2,9                 |
|      | Marzo      | 110,26         | 0,5       | 0,5                 | 16.197,66                        | 0,0       | -0,4                | 664,44                               | -1,6      | 1,3                 |
|      | Abril      | 110,67         | 0,4       | 0,8                 | 16.254,31                        | 0,3       | -0,1                | 649,09                               | -2,3      | -1,1                |
|      | Mayo       | 110,77         | 0,1       | 0,9                 | 16.324,83                        | 0,4       | 0,4                 | 654,44                               | 0,8       | -0,3                |
|      | Junio      | 110,63         | -0,1      | 0,8                 | 16.355,20                        | 0,2       | 0,6                 | 697,62                               | 6,6       | 6,3                 |
|      | Julio      | 111,12         | 0,4       | 1,2                 | 16.348,49                        | 0,0       | 0,5                 | 700,98                               | 0,5       | 6,8                 |
|      | Agosto     | 111,54         | 0,4       | 1,6                 | 16.390,11                        | 0,3       | 0,8                 | 715,16                               | 2,0       | 9,0                 |
|      | Septiembre | 112,48         | 0,8       | 2,5                 | 16.455,03                        | 0,4       | 1,2                 | 747,62                               | 4,5       | 13,9                |
|      | Octubre    | 113,46         | 0,9       | 3,4                 | 16.568,18                        | 0,7       | 1,9                 | 733,24                               | -1,9      | 11,7                |
|      | Noviembre  | 113,36         | -0,1      | 3,3                 | 16.711,03                        | 0,9       | 2,8                 | 705,10                               | -3,8      | 7,5                 |
|      | Diciembre  | 112,86         | -0,4      | 2,8                 | 16.744,12                        | 0,2       | 3,0                 | 712,38                               | 1,0       | 8,6                 |
| 2003 | Enero      | 112,97         | 0,1       | 0,1                 | 16.691,70                        | -0,3      | -0,3                | 734,34                               | 3,1       | 3,1                 |
|      | Febrero    | 113,88         | 0,8       | 0,9                 | 16.683,60                        | 0,0       | -0,4                | 753,54                               | 2,6       | 5,8                 |
|      | Marzo      | 115,21         | 1,2       | 2,1                 | 16.783,60                        | 0,6       | 0,2                 | 727,36                               | -3,5      | 2,1                 |
|      | Abril      | 115,10         | -0,1      | 2,0                 | 16.963,53                        | 1,1       | 1,3                 | 705,32                               | -3,0      | -1,0                |
|      | Mayo       | 114,66         | -0,4      | 1,6                 | 17.012,26                        | 0,3       | 1,6                 | 710,12                               | 0,7       | -0,3                |
|      | Junio      | 114,66         | 0,0       | 1,6                 | 16.959,67                        | -0,3      | 1,3                 | 697,23                               | -1,8      | -2,1                |
|      | Julio      | 114,56         | -0,1      | 1,5                 | 16.939,29                        | -0,1      | 1,2                 | 705,64                               | 1,2       | -0,9                |
|      | Agosto     | 114,75         | 0,2       | 1,7                 | 16.927,27                        | -0,1      | 1,1                 | 699,39                               | -0,9      | -1,8                |
|      | Septiembre | 114,97         | 0,2       | 1,9                 | 16.946,03                        | 0,1       | 1,2                 | 665,13                               | -4,9      | -6,6                |

**Notas:**

% Variación mensual: considera la variación desde el último día del mes anterior hasta el último del mes respectivo.

% Variación acumulada: considera la variación desde el último día del año precedente hasta el último del mes respectivo.

(1) Fuente: Instituto Nacional de Estadísticas. La base de cálculo cambió en abril de 1989 = 100 y posteriormente en enero de 1999 = 100.

(2) Mediante Decreto Supremo N° 613 de 19.07.77, se determinó fijar valores diarios para la Unidad de Fomento, sobre la base de indexar dichos valores, mensualmente de acuerdo con la variación experimentada por el Índice de Precios al Consumidor fijado por el INE durante el mes anterior a aquél para el cual se calcula la UF.

(3) Hasta diciembre de 1990, el tipo de cambio de representación contable fue fijado teniendo como referencia el valor del dólar acuerdo N° 1658. Durante 1991, el citado tipo de cambio fue ajustándose progresivamente hacia el valor del dólar observado, proceso que culminó en diciembre de 1991.



**ESTADISTICAS DIARIAS DEL VALOR DE LA UNIDAD DE FOMENTO  
Y COTIZACION DEL DOLAR (en pesos)**

| Día              | UNIDAD DE FOMENTO | COTIZACION DEL DOLAR            |                                |
|------------------|-------------------|---------------------------------|--------------------------------|
|                  |                   | OBSERVADO (1)<br>Acdo. N° 1.458 | REFERENCIA (2)<br>Acdo. N° 227 |
| <b>2003</b>      |                   |                                 |                                |
| 10 de agosto     | 16.938,74         | -                               | -                              |
| 11 de agosto     | 16.938,20         | 702,15                          | 552,48                         |
| 12 de agosto     | 16.937,65         | 702,09                          | 552,83                         |
| 13 de agosto     | 16.937,10         | 703,52                          | 553,33                         |
| 14 de agosto     | 16.936,56         | 704,26                          | 553,33                         |
| 15 de agosto     | 16.936,01         | -                               | -                              |
| 16 de agosto     | 16.935,46         | -                               | -                              |
| 17 de agosto     | 16.934,92         | -                               | -                              |
| 18 de agosto     | 16.934,37         | 703,43                          | 554,20                         |
| 19 de agosto     | 16.933,82         | 702,99                          | 554,93                         |
| 20 de agosto     | 16.933,28         | 704,25                          | 554,30                         |
| 21 de agosto     | 16.932,73         | 702,68                          | 555,17                         |
| 22 de agosto     | 16.932,18         | 699,18                          | 556,07                         |
| 23 de agosto     | 16.931,64         | -                               | -                              |
| 24 de agosto     | 16.931,09         | -                               | -                              |
| 25 de agosto     | 16.930,55         | 697,31                          | 555,89                         |
| 26 de agosto     | 16.930,00         | 697,11                          | 556,57                         |
| 27 de agosto     | 16.929,45         | 698,34                          | 556,02                         |
| 28 de agosto     | 16.928,91         | 699,74                          | 556,43                         |
| 29 de agosto     | 16.928,36         | 699,39                          | 555,55                         |
| 30 de agosto     | 16.927,81         | -                               | -                              |
| 31 de agosto     | 16.927,27         | -                               | -                              |
| 1 de septiembre  | 16.926,72         | 697,91                          | 555,44                         |
| 2 de septiembre  | 16.926,17         | 697,57                          | 556,47                         |
| 3 de septiembre  | 16.925,63         | 696,21                          | 556,66                         |
| 4 de septiembre  | 16.925,08         | 692,26                          | 556,44                         |
| 5 de septiembre  | 16.924,54         | 685,41                          | 555,35                         |
| 6 de septiembre  | 16.923,99         | -                               | -                              |
| 7 de septiembre  | 16.923,44         | -                               | -                              |
| 8 de septiembre  | 16.922,90         | 682,51                          | 555,27                         |
| 9 de septiembre  | 16.922,35         | 682,23                          | 554,50                         |
| 10 de septiembre | 16.923,48         | 683,52                          | 554,33                         |
| 11 de septiembre | 16.924,60         | 680,76                          | 554,57                         |
| 12 de septiembre | 16.925,73         | 673,99                          | 554,03                         |
| 13 de septiembre | 16.926,86         | -                               | -                              |
| 14 de septiembre | 16.927,99         | -                               | -                              |
| 15 de septiembre | 16.929,11         | 671,08                          | 554,25                         |
| 16 de septiembre | 16.930,24         | 671,01                          | 554,22                         |
| 17 de septiembre | 16.931,37         | 667,72                          | 554,40                         |
| 18 de septiembre | 16.932,50         | -                               | -                              |
| 19 de septiembre | 16.933,62         | -                               | -                              |
| 20 de septiembre | 16.934,75         | -                               | -                              |
| 21 de septiembre | 16.935,88         | -                               | -                              |
| 22 de septiembre | 16.937,01         | 666,38                          | 551,89                         |
| 23 de septiembre | 16.938,14         | 659,49                          | 551,80                         |
| 24 de septiembre | 16.939,26         | 655,92                          | 551,94                         |
| 25 de septiembre | 16.940,39         | 657,11                          | 551,91                         |
| 26 de septiembre | 16.941,52         | 658,57                          | 552,07                         |
| 27 de septiembre | 16.942,65         | -                               | -                              |
| 28 de septiembre | 16.943,78         | -                               | -                              |
| 29 de septiembre | 16.944,91         | 664,06                          | 552,17                         |
| 30 de septiembre | 16.946,03         | 665,13                          | 550,29                         |
| 1 de octubre     | 16.947,16         | 660,97                          | 550,30                         |
| 2 de octubre     | 16.948,29         | 657,78                          | 550,63                         |
| 3 de octubre     | 16.949,42         | 661,63                          | 551,07                         |
| 4 de octubre     | 16.950,55         | -                               | -                              |
| 5 de octubre     | 16.951,68         | -                               | -                              |
| 6 de octubre     | 16.952,81         | 659,85                          | 551,04                         |
| 7 de octubre     | 16.953,94         | 659,86                          | 549,82                         |
| 8 de octubre     | 16.955,07         | 654,91                          | 549,62                         |
| 9 de octubre     | 16.956,19         | 646,50                          | 550,12                         |

- (1) El Comité Ejecutivo del Banco Central, en sesión 1.458 de 06-08-82, acordó publicar diariamente el tipo de cambio del dólar USA en función de las transacciones efectuadas por empresas bancarias el día hábil bancario anterior. Este tipo de cambio se utiliza para establecer el monto en pesos que corresponda pagar por concepto de derechos aduaneros y otros gravámenes o impuestos en relación al valor de las monedas extranjeras, además de otras determinaciones de carácter aduanero o tributario que corresponda efectuar.
- (2) El Consejo del Banco Central, en sesión 227 de 03-07-92, acordó que el tipo de cambio para las operaciones que realice dicho Organismo en el mercado de divisas, se determinará sobre la base de una "canasta referencial de monedas" (CRM), compuesta por 0,3497 unidades de dólares estadounidenses; 0,3182 unidades de marcos alemanes y 17,45 unidades de yenes japoneses. El valor así fijado para el 03-07-92, fue de \$ 271,41, el que se reajusta diariamente a partir de esa misma fecha, según la variación que experimente la UF, y al cual se le deduce diariamente un importe equivalente a la tasa de inflación externa que el Consejo del Banco Central estime para el período respectivo.

## EQUIVALENCIAS DE MONEDAS EXTRANJERAS Y ORO SELLADO CHILENO PARA EFECTOS DE REPRESENTACION CONTABLE

| País                   | Moneda                   | AI 31-08-2003                     |          | AI 30-09-2003                     |          |
|------------------------|--------------------------|-----------------------------------|----------|-----------------------------------|----------|
|                        |                          | Monedas Extranjeras por dólar USA |          | Monedas Extranjeras por dólar USA |          |
| Argentina              | Peso                     | 2,9500                            | 237,08   | 2,9080                            | 228,72   |
| Australia              | Dólar                    | 1,5615                            | 447,90   | 1,4780                            | 450,02   |
| Bolivia                | Boliviano                | 7,6834                            | 91,03    | 7,6933                            | 86,46    |
| Brasil                 | Real                     | 2,9550                            | 236,68   | 2,9265                            | 227,28   |
| Canadá                 | Dólar                    | 1,3951                            | 501,32   | 1,3532                            | 491,52   |
| China Popular          | Yuan                     | 8,2771                            | 84,50    | 8,2770                            | 80,36    |
| Colombia               | Peso                     | 2.845,6001                        | 0,25     | 2.883,0000                        | 0,23     |
| Dinamarca              | Corona                   | 6,8314                            | 102,38   | 6,4028                            | 103,88   |
| Emiratos Arabes Unidos | Dirham                   | 3,6704                            | 190,55   | 3,6728                            | 181,10   |
| Estados Unidos         | Dólar                    | 1,0000                            | 699,39   | 1,0000                            | 665,13   |
| Gran Bretaña           | Libra                    | 0,6346                            | 1.102,10 | 0,6001                            | 1.108,37 |
| Hong Kong              | Dólar                    | 7,7989                            | 89,68    | 7,7498                            | 85,83    |
| India                  | Rupia                    | 45,8500                           | 15,25    | 45,7500                           | 14,54    |
| Japón                  | Yen                      | 117,3000                          | 5,96     | 110,8300                          | 6,00     |
| México                 | Nuevo Peso               | 11,0460                           | 63,32    | 10,9750                           | 60,60    |
| Noruega                | Corona                   | 7,6351                            | 91,60    | 7,0194                            | 94,76    |
| Nueva Zelandia         | Dólar                    | 1,7455                            | 400,68   | 1,6835                            | 395,09   |
| Paraguay               | Guaraní                  | 6.250,0000                        | 0,11     | 6.275,0000                        | 0,11     |
| Perú                   | Nuevo Sol                | 3,4796                            | 201,00   | 3,4832                            | 190,95   |
| Singapur               | Dólar                    | 1,7532                            | 398,92   | 1,7298                            | 384,51   |
| Sudáfrica              | Rand                     | 7,3500                            | 95,16    | 7,1250                            | 93,35    |
| Suecia                 | Corona                   | 8,4645                            | 82,63    | 7,6882                            | 86,51    |
| Suiza                  | Franco                   | 1,4158                            | 493,99   | 1,3267                            | 501,34   |
| Taiwan                 | Dólar                    | 34,0800                           | 20,52    | 33,7900                           | 19,68    |
| Uruguay                | Peso                     | 27,1635                           | 25,75    | 28,1000                           | 23,67    |
| Venezuela              | Bolívar                  | 1.596,0000                        | 0,44     | 1.596,0000                        | 0,42     |
| U.E.M.                 | Euro                     | 0,9197                            | 760,45   | 0,8624                            | 771,25   |
| CHILE                  | Peso Oro Sellado Chileno |                                   | 1.522,17 |                                   | 1.495,16 |

Nota: La Superintendencia de Bancos e Instituciones Financieras fija el valor del dólar de representación contable en base al tipo de cambio de referencia (Acdo. 1.658 ), es decir, aquel que se utiliza para las operaciones que realiza en el mercado de divisas el Banco Central de Chile. La equivalencia de las demás monedas extranjeras se establece según la paridad que éstas tengan con el dólar norteamericano.

## TASA DE INTERES PROMEDIO DE LOS DEPOSITOS Y CAPTACIONES EN MONEDA CHILENA NO REAJUSTABLES

|      |            | A menos de 30 ds.  |            | De 30 a 89 ds. |            | De 90 ds. a 1 año |            | A más de 1 año |            | Total          |            |
|------|------------|--------------------|------------|----------------|------------|-------------------|------------|----------------|------------|----------------|------------|
|      |            | Tasa mensual % (1) | Monto MM\$ | Tasa mensual % | Monto MM\$ | Tasa mensual %    | Monto MM\$ | Tasa mensual % | Monto MM\$ | Tasa mensual % | Monto MM\$ |
| 2003 | Abril      |                    |            | 0,21           | 3.412.141  | 0,26              | 541.048    | 0,33           | 123.270    | 0,22           | 4.076.459  |
|      | Mayo       |                    |            | 0,23           | 3.154.633  | 0,28              | 372.456    | 0,37           | 65.515     | 0,24           | 3.592.604  |
|      | Junio      |                    |            | 0,23           | 2.761.713  | 0,28              | 543.577    | 0,36           | 81.759     | 0,24           | 3.387.049  |
|      | Julio      |                    |            | 0,24           | 3.093.802  | 0,28              | 524.419    | 0,37           | 119.398    | 0,25           | 3.737.619  |
|      | Agosto     |                    |            | 0,24           | 2.738.588  | 0,28              | 510.402    | 0,36           | 135.177    | 0,25           | 3.384.167  |
|      | Septiembre |                    |            | 0,23           | 2.960.186  | 0,29              | 762.590    | 0,35           | 182.281    | 0,25           | 3.905.057  |

La tasa de interés corresponde al interés promedio ponderado.

La columna monto corresponde a la suma de los montos transados cada día del mes correspondiente.

Los antecedentes están referidos a casas matrices y sucursales en la Región Metropolitana.

(1) Operaciones no autorizadas por Ley.

## TASA DE INTERES PROMEDIO DE LOS DEPOSITOS Y CAPTACIONES EN MONEDA CHILENA REAJUSTABLES SEGUN UF

|      |            | A menos de 30 ds. |            | De 30 a 89 ds. |            | De 90 ds. a 1 año |            | A más de 1 año |            | Total        |            |
|------|------------|-------------------|------------|----------------|------------|-------------------|------------|----------------|------------|--------------|------------|
|      |            | Tasa anual % (1)  | Monto MM\$ | Tasa anual %   | Monto MM\$ | Tasa anual %      | Monto MM\$ | Tasa anual %   | Monto MM\$ | Tasa anual % | Monto MM\$ |
| 2003 | Abril      |                   |            | 0,25           | 486        | 0,59              | 205.450    | 0,99           | 406.801    | 0,86         | 612.737    |
|      | Mayo       |                   |            | 2,97           | 41         | 3,46              | 402.692    | 1,84           | 184.339    | 2,95         | 587.072    |
|      | Junio      |                   |            | 2,67           | 6          | 2,66              | 223.104    | 1,73           | 62.987     | 2,46         | 286.097    |
|      | Julio      |                   |            | 1,33           | 6          | 1,31              | 393.988    | 1,33           | 210.561    | 1,32         | 604.555    |
|      | Agosto     |                   |            | 0,76           | 41         | 0,49              | 278.232    | 1,44           | 170.962    | 0,85         | 449.235    |
|      | Septiembre |                   |            | 0,05           | 8          | 0,26              | 208.647    | 1,37           | 157.571    | 0,74         | 366.226    |

La tasa de interés corresponde al interés promedio ponderado.

La columna monto corresponde a la suma de los montos transados cada día del mes correspondiente.

Los antecedentes están referidos a casas matrices y sucursales en la Región Metropolitana.

(1) Operaciones no autorizadas por Ley.

## TASA DE INTERES PROMEDIO DE LOS DEPOSITOS Y CAPTACIONES EN MONEDA CHILENA REAJUSTABLES SEGUN TIPO DE CAMBIO

|      |            | A menos de 30 ds. |            | De 30 a 89 ds. |            | De 90 ds. a 1 año |            | A más de 1 año |            | Total        |            |
|------|------------|-------------------|------------|----------------|------------|-------------------|------------|----------------|------------|--------------|------------|
|      |            | Tasa anual % (1)  | Monto MM\$ | Tasa anual %   | Monto MM\$ | Tasa anual %      | Monto MM\$ | Tasa anual %   | Monto MM\$ | Tasa anual % | Monto MM\$ |
| 2003 | Abril      |                   |            | 1,78           | 3.051      | 0,00              | 0          | 0,00           | 0          | 1,78         | 3.051      |
|      | Mayo       |                   |            | 0,00           | 0          | 0,92              | 12.716     | 0,00           | 0          | 0,92         | 12.716     |
|      | Junio      |                   |            | 0,00           | 0          | 0,00              | 0          | 0,00           | 0          | 0,00         | 0          |
|      | Julio      |                   |            | 0,00           | 0          | 0,00              | 0          | 0,00           | 0          | 0,00         | 0          |
|      | Agosto     |                   |            | 1,54           | 2.514      | 1,00              | 11.813     | 0,00           | 0          | 1,09         | 14.327     |
|      | Septiembre |                   |            | 3,06           | 1.565      | 1,01              | 33         | 0,00           | 0          | 3,02         | 1.598      |

La tasa de interés corresponde al interés promedio ponderado.

La columna monto corresponde a la suma de los montos transados cada día del mes correspondiente.

Los antecedentes están referidos a casas matrices y sucursales en la Región Metropolitana.

(1) Operaciones no autorizadas por Ley.

## TASA DE INTERES PROMEDIO DE LOS DEPOSITOS Y CAPTACIONES INTERBANCARIOS NO REAJUSTABLES. MONEDA CHILENA

|      |            | A menos de 30 ds. |            | De 30 a 89 ds. |            | De 90 ds. a 1 año |            | A más de 1 año |            | Total          |            |
|------|------------|-------------------|------------|----------------|------------|-------------------|------------|----------------|------------|----------------|------------|
|      |            | Tasa mensual %    | Monto MM\$ | Tasa mensual % | Monto MM\$ | Tasa mensual %    | Monto MM\$ | Tasa mensual % | Monto MM\$ | Tasa mensual % | Monto MM\$ |
| 2003 | Abril      | 0,22              | 5.866.597  | 0,24           | 26.000     | 0,00              | 0          | 0,00           | 0          | 0,22           | 5.892.597  |
|      | Mayo       | 0,23              | 8.062.789  | 0,26           | 1.500      | 0,00              | 0          | 0,00           | 0          | 0,23           | 8.064.289  |
|      | Junio      | 0,23              | 5.729.625  | 0,00           | 0          | 0,00              | 0          | 0,00           | 0          | 0,23           | 5.729.625  |
|      | Julio      | 0,23              | 6.047.945  | 0,26           | 20.000     | 0,23              | 28.370     | 0,00           | 0          | 0,23           | 6.096.315  |
|      | Agosto     | 0,23              | 6.014.145  | 0,27           | 12.400     | 0,30              | 7.000      | 0,00           | 0          | 0,23           | 6.033.545  |
|      | Septiembre | 0,23              | 5.803.610  | 0,24           | 6.000      | 0,00              | 0          | 0,00           | 0          | 0,23           | 5.809.610  |

La tasa de interés corresponde al interés promedio ponderado.

La columna monto corresponde a la suma de los montos transados cada día del mes correspondiente.

Los antecedentes están referidos a casas matrices y sucursales en la Región Metropolitana.

## TASA DE INTERES PROMEDIO DE LOS DEPOSITOS Y CAPTACIONES INTERBANCARIOS REAJUSTABLES SEGUN UF

|      |            | A menos de 30 ds. |            | De 30 a 89 ds. |            | De 90 ds. a 1 año |            | A más de 1 año |            | Total        |            |
|------|------------|-------------------|------------|----------------|------------|-------------------|------------|----------------|------------|--------------|------------|
|      |            | Tasa anual %      | Monto MM\$ | Tasa anual %   | Monto MM\$ | Tasa anual %      | Monto MM\$ | Tasa anual %   | Monto MM\$ | Tasa anual % | Monto MM\$ |
| 2003 | Abril      | 0,00              | 0          | 0,00           | 0          | 0,89              | 1.601      | 0,00           | 0          | 0,89         | 1.601      |
|      | Mayo       | 0,00              | 0          | 4,70           | 10.000     | 0,00              | 0          | 0,00           | 0          | 4,70         | 10.000     |
|      | Junio      | 0,00              | 0          | 0,00           | 0          | 0,00              | 0          | 0,00           | 0          | 0,00         | 0          |
|      | Julio      | 0,00              | 0          | 0,00           | 0          | 1,30              | 1.676      | 0,00           | 0          | 1,30         | 1.676      |
|      | Agosto     | 0,00              | 0          | 0,00           | 0          | 1,05              | 3.000      | 0,00           | 0          | 1,05         | 3.000      |
|      | Septiembre | 0,00              | 0          | 0,00           | 0          | 0,00              | 0          | 0,00           | 0          | 0,00         | 0          |

La tasa de interés corresponde al interés promedio ponderado.

La columna monto corresponde a la suma de los montos transados cada día del mes correspondiente.

Los antecedentes están referidos a casas matrices y sucursales en la Región Metropolitana.

## TASA DE INTERES PROMEDIO DE LOS PRESTAMOS EN MONEDA CHILENA NO REAJUSTABLES

|      |            | A menos de 30 ds. |            | De 30 a 89 ds. |            | De 90 ds. a 1 año |            | A más de 1 año |            | Total          |            |
|------|------------|-------------------|------------|----------------|------------|-------------------|------------|----------------|------------|----------------|------------|
|      |            | Tasa mensual %    | Monto MM\$ | Tasa mensual % | Monto MM\$ | Tasa mensual %    | Monto MM\$ | Tasa mensual % | Monto MM\$ | Tasa mensual % | Monto MM\$ |
| 2003 | Abril      | 0,35              | 1.830.204  | 0,47           | 400.772    | 1,05              | 609.209    | 1,71           | 308.938    | 0,63           | 3.149.123  |
|      | Mayo       | 0,35              | 1.809.445  | 0,51           | 332.936    | 1,00              | 741.113    | 1,69           | 304.558    | 0,65           | 3.188.052  |
|      | Junio      | 0,38              | 1.412.181  | 0,50           | 336.528    | 1,08              | 661.834    | 1,71           | 309.157    | 0,72           | 2.719.700  |
|      | Julio      | 0,32              | 2.599.991  | 0,53           | 300.394    | 1,03              | 791.091    | 1,76           | 334.506    | 0,59           | 4.025.982  |
|      | Agosto     | 0,35              | 1.754.028  | 0,54           | 240.777    | 1,14              | 676.189    | 1,77           | 296.349    | 0,69           | 2.967.343  |
|      | Septiembre | 0,36              | 1.756.978  | 0,51           | 334.573    | 1,09              | 813.054    | 1,60           | 390.039    | 0,70           | 3.294.644  |

La tasa de interés corresponde al interés promedio ponderado.

La columna monto corresponde a la suma de los montos transados cada día del mes correspondiente.

Los antecedentes están referidos a casas matrices y sucursales en la Región Metropolitana.

## TASA DE INTERES PROMEDIO DE LOS PRESTAMOS EN MONEDA CHILENA REAJUSTABLES SEGUN UF

|      |            | A menos de 30 ds. |            | De 30 a 89 ds. |            | De 90 ds. a 1 año |            | A más de 1 año |            | Total        |            |
|------|------------|-------------------|------------|----------------|------------|-------------------|------------|----------------|------------|--------------|------------|
|      |            | Tasa anual %      | Monto MM\$ | Tasa anual %   | Monto MM\$ | Tasa anual %      | Monto MM\$ | Tasa anual %   | Monto MM\$ | Tasa anual % | Monto MM\$ |
| 2003 | Abril      | 1,17              | 410.592    | 2,63           | 48.430     | 3,06              | 119.309    | 3,21           | 197.177    | 2,07         | 775.508    |
|      | Mayo       | 5,60              | 22.737     | 5,19           | 25.692     | 5,19              | 55.958     | 5,21           | 85.206     | 5,25         | 189.593    |
|      | Junio      | 7,55              | 52.112     | 5,97           | 79.210     | 4,74              | 104.757    | 5,40           | 128.661    | 5,64         | 364.740    |
|      | Julio      | 6,12              | 24.846     | 5,29           | 49.959     | 4,03              | 134.879    | 5,08           | 122.330    | 4,76         | 332.014    |
|      | Agosto     | 5,81              | 19.531     | 4,64           | 32.229     | 3,31              | 112.501    | 4,42           | 118.393    | 4,10         | 282.654    |
|      | Septiembre | 3,23              | 37.520     | 4,00           | 42.903     | 2,39              | 143.200    | 4,56           | 100.377    | 3,37         | 324.000    |

La tasa de interés corresponde al interés promedio ponderado.

La columna monto corresponde a la suma de los montos transados cada día del mes correspondiente.

Los antecedentes están referidos a casas matrices y sucursales en la Región Metropolitana.

## TASA DE INTERES PROMEDIO DE LOS PRESTAMOS EN MONEDA CHILENA REAJUSTABLES SEGUN TIPO DE CAMBIO

|      |            | A menos de 30 ds. |            | De 30 a 89 ds. |            | De 90 ds. a 1 año |            | A más de 1 año |            | Total        |            |
|------|------------|-------------------|------------|----------------|------------|-------------------|------------|----------------|------------|--------------|------------|
|      |            | Tasa anual %      | Monto MM\$ | Tasa anual %   | Monto MM\$ | Tasa anual %      | Monto MM\$ | Tasa anual %   | Monto MM\$ | Tasa anual % | Monto MM\$ |
| 2003 | Abril      | 0,41              | 1.400      | 3,33           | 2.144      | 2,90              | 361        | 4,85           | 5.397      | 3,76         | 9.302      |
|      | Mayo       | 1,56              | 1.555      | 4,01           | 3.924      | 2,95              | 1.654      | 6,26           | 1.285      | 3,69         | 8.418      |
|      | Junio      | 0,42              | 850        | 3,17           | 1.252      | 0,28              | 1.630      | 2,62           | 6.770      | 2,14         | 10.502     |
|      | Julio      | 1,97              | 2.379      | 3,97           | 3.456      | 0,32              | 275        | 5,28           | 1.784      | 3,54         | 7.894      |
|      | Agosto     | 0,46              | 1.583      | 6,79           | 527        | 4,99              | 165        | 3,91           | 1.211      | 2,83         | 3.486      |
|      | Septiembre | 0,40              | 820        | 3,03           | 1.676      | 3,31              | 1.194      | 0,37           | 1.842      | 1,81         | 5.532      |

La tasa de interés corresponde al interés promedio ponderado.

La columna monto corresponde a la suma de los montos transados cada día del mes correspondiente.

Los antecedentes están referidos a casas matrices y sucursales en la Región Metropolitana.

## TASA DE INTERES PROMEDIO DE LOS PRESTAMOS INTERBANCARIOS NO REAJUSTABLES. MONEDA CHILENA

|      |            | A menos de 30 ds. |            | De 30 a 89 ds. |            | De 90 ds. a 1 año |            | A más de 1 año |            | Total          |            |
|------|------------|-------------------|------------|----------------|------------|-------------------|------------|----------------|------------|----------------|------------|
|      |            | Tasa mensual %    | Monto MM\$ | Tasa mensual % | Monto MM\$ | Tasa mensual %    | Monto MM\$ | Tasa mensual % | Monto MM\$ | Tasa mensual % | Monto MM\$ |
| 2003 | Abril      | 0,23              | 3.926.867  | 0,26           | 6.000      | 0,31              | 15.000     | 0,00           | 0          | 0,23           | 3.947.867  |
|      | Mayo       | 0,23              | 2.980.019  | 0,00           | 0          | 0,00              | 0          | 0,00           | 0          | 0,23           | 2.980.019  |
|      | Junio      | 0,23              | 3.392.575  | 0,00           | 0          | 0,00              | 0          | 0,00           | 0          | 0,23           | 3.392.575  |
|      | Julio      | 0,23              | 5.834.815  | 0,25           | 10.000     | 0,00              | 0          | 0,00           | 0          | 0,23           | 5.844.815  |
|      | Agosto     | 0,23              | 3.778.185  | 0,00           | 0          | 0,29              | 11.500     | 0,00           | 0          | 0,23           | 3.789.685  |
|      | Septiembre | 0,22              | 5.784.390  | 0,24           | 6.000      | 0,00              | 0          | 0,00           | 0          | 0,22           | 5.790.390  |

La tasa de interés corresponde al interés promedio ponderado.

La columna monto corresponde a la suma de los montos transados cada día del mes correspondiente.

Los antecedentes están referidos a casas matrices y sucursales en la Región Metropolitana.

## TASA DE INTERES PROMEDIO DE LOS PRESTAMOS INTERBANCARIOS REAJUSTABLES SEGUN UF

|      |            | A menos de 30 ds. |            | De 30 a 89 ds. |            | De 90 ds. a 1 año |            | A más de 1 año |            | Total        |            |
|------|------------|-------------------|------------|----------------|------------|-------------------|------------|----------------|------------|--------------|------------|
|      |            | Tasa anual %      | Monto MM\$ | Tasa anual %   | Monto MM\$ | Tasa anual %      | Monto MM\$ | Tasa anual %   | Monto MM\$ | Tasa anual % | Monto MM\$ |
| 2003 | Abril      | 0,00              | 0          | 0,00           | 0          | 0,89              | 1.601      | 0,00           | 0          | 0,89         | 1.601      |
|      | Mayo       | 0,00              | 0          | 0,00           | 0          | 0,00              | 0          | 0,00           | 0          | 0,00         | 0          |
|      | Junio      | 0,00              | 0          | 0,00           | 0          | 0,00              | 0          | 0,00           | 0          | 0,00         | 0          |
|      | Julio      | 0,00              | 0          | 0,00           | 0          | 0,00              | 0          | 0,00           | 0          | 0,00         | 0          |
|      | Agosto     | 0,00              | 0          | 0,00           | 0          | 0,00              | 0          | 0,00           | 0          | 0,00         | 0          |
|      | Septiembre | 0,00              | 0          | 0,00           | 0          | 0,00              | 0          | 0,00           | 0          | 0,00         | 0          |

La tasa de interés corresponde al interés promedio ponderado.

La columna monto corresponde a la suma de los montos transados cada día del mes correspondiente.

Los antecedentes están referidos a casas matrices y sucursales en la Región Metropolitana.

## TASA DE INTERES PROMEDIO DE LOS PRESTAMOS EN LETRAS DE CREDITO

|      |            | VIVIENDA                       |                  |            | FINES GENERALES                |                  |            |
|------|------------|--------------------------------|------------------|------------|--------------------------------|------------------|------------|
|      |            | Letras de crédito Tasa anual % | Comisión anual % | Monto MM\$ | Letras de crédito Tasa anual % | Comisión anual % | Monto MM\$ |
| 2003 | Abril      | 5,24                           | 1,16             | 100.573    | 5,20                           | 1,55             | 47.521     |
|      | Mayo       | 5,25                           | 1,12             | 96.447     | 5,10                           | 1,51             | 52.669     |
|      | Junio      | 5,05                           | 1,07             | 105.019    | 5,23                           | 1,47             | 66.303     |
|      | Julio      | 5,07                           | 1,16             | 110.470    | 5,07                           | 1,46             | 58.420     |
|      | Agosto     | 5,01                           | 1,13             | 100.087    | 4,97                           | 1,54             | 69.418     |
|      | Septiembre | 5,11                           | 1,18             | 90.283     | 5,02                           | 1,46             | 53.351     |

La tasa de interés corresponde al interés promedio ponderado.

La columna monto corresponde a la suma de los montos transados cada día del mes correspondiente.

**TASAS DE INTERES DIARIAS DEL SISTEMA FINANCIERO**  
**SEPTIEMBRE 2003**  
**Operaciones en moneda chilena**

| DIA | DEPOSITOS Y CAPTACIONES (1) |                                    |               |                                  | COLOCACIONES (2) |                                    |               |                                  |
|-----|-----------------------------|------------------------------------|---------------|----------------------------------|------------------|------------------------------------|---------------|----------------------------------|
|     | NO REAJUSTABLE              |                                    | REAJUSTABLE   |                                  | NO REAJUSTABLE   |                                    | REAJUSTABLE   |                                  |
|     | Monto en MM\$               | Tasas de Interés (% mensual) Prom. | Monto en MM\$ | Tasas de Interés (% anual) Prom. | Monto en MM\$    | Tasas de Interés (% mensual) Prom. | Monto en MM\$ | Tasas de Interés (% anual) Prom. |
| 1   | 304.695,01                  | 0,26                               | 52.528,36     | 1,26                             | 87.804,33        | 0,93                               | 7.790,75      | 3,37                             |
| 2   | 178.117,71                  | 0,26                               | 6.857,71      | 0,58                             | 53.671,07        | 1,23                               | 15.847,71     | 4,23                             |
| 3   | 153.167,98                  | 0,25                               | 21.995,91     | 0,72                             | 44.423,19        | 1,22                               | 5.272,87      | 3,18                             |
| 4   | 168.701,85                  | 0,24                               | 29.739,23     | 0,87                             | 51.681,12        | 0,99                               | 38.590,85     | 1,87                             |
| 5   | 157.976,64                  | 0,24                               | 19.227,72     | 0,87                             | 61.957,93        | 1,12                               | 38.999,23     | 1,91                             |
| 8   | 197.485,40                  | 0,24                               | 16.267,38     | 0,41                             | 128.544,68       | 0,86                               | 6.035,83      | 3,25                             |
| 9   | 158.475,75                  | 0,25                               | 12.194,58     | 0,61                             | 86.329,36        | 1,85                               | 7.422,28      | 3,88                             |
| 10  | 202.809,95                  | 0,24                               | 4.215,02      | 0,23                             | 66.545,13        | 1,05                               | 12.877,90     | 3,59                             |
| 11  | 192.291,90                  | 0,25                               | 17.343,45     | 0,80                             | 58.888,99        | 1,28                               | 5.807,70      | 2,62                             |
| 12  | 133.733,99                  | 0,24                               | 27.495,28     | 1,21                             | 90.929,09        | 1,25                               | 13.389,90     | 4,73                             |
| 15  | 182.901,43                  | 0,25                               | 6.992,48      | 0,37                             | 78.528,87        | 1,06                               | 8.287,32      | 4,62                             |
| 16  | 202.707,06                  | 0,26                               | 11.808,88     | 0,86                             | 84.385,35        | 1,12                               | 8.041,75      | 3,30                             |
| 17  | 116.827,06                  | 0,21                               | 12.075,02     | 1,56                             | 77.327,84        | 1,07                               | 7.594,53      | 5,44                             |
| 22  | 246.435,94                  | 0,25                               | 22.496,30     | 0,69                             | 81.232,17        | 1,21                               | 7.685,19      | 4,21                             |
| 23  | 259.287,33                  | 0,27                               | 20.186,46     | 0,26                             | 68.522,95        | 1,11                               | 5.294,11      | 3,76                             |
| 24  | 303.204,70                  | 0,27                               | 18.792,93     | 0,25                             | 50.340,85        | 1,11                               | 14.767,07     | 3,32                             |
| 25  | 254.050,05                  | 0,25                               | 32.288,76     | 0,23                             | 69.577,95        | 0,88                               | 15.156,41     | 4,22                             |
| 26  | 128.700,75                  | 0,24                               | 6.598,82      | 0,13                             | 74.825,16        | 1,03                               | 9.994,23      | 4,28                             |
| 29  | 150.327,88                  | 0,24                               | 13.964,63     | 0,56                             | 91.094,70        | 0,92                               | 25.801,56     | 3,19                             |
| 30  | 213.157,57                  | 0,25                               | 13.156,38     | 0,46                             | 131.488,53       | 0,88                               | 31.819,63     | 4,58                             |

Notas: Antecedentes proporcionados por las instituciones financieras referidos a casas matrices y sucursales del Area Metropolitana.  
 Se consideran las operaciones efectuadas a plazos iguales o superiores a 30 días.

(1) No incluye depósitos en cuentas de ahorro, operaciones broker ni venta de cartera.

(2) Considera sólo las colocaciones efectivas excluidas las interfinancieras.

## INTERES CORRIENTE

|                           | OPERACIONES EN MONEDA CHILENA                     |  |   |  |  |                                 | OPERACIONES<br>EN MONEDA<br>EXTRANJERA |
|---------------------------|---|--|---|--|--|---------------------------------|--|
|                           | NO REAJUSTABLE                                    |  |   |  |  |                                 |  |
|                           | MENOS DE 90 DS.                                   |  | 90 DIAS O MAS                                   |  |  | REAJUSTABLE                     |  |
|                           | INTERES<br>CORRIENTE<br>hasta 5.000 UF<br>Anual % | INTERES<br>CORRIENTE<br>más de 5.000 UF<br>Anual % | INTERES<br>CORRIENTE<br>hasta 200 UF<br>Anual % | INTERES<br>CORRIENTE<br>de 200 a 5.000 UF<br>Anual % | INTERES<br>CORRIENTE<br>más de 5.000 UF<br>Anual % | INTERES<br>CORRIENTE<br>Anual % |  |
| <b>2000</b>               |   |  |   |  |  |                                 |  |
| Desde el 10 de julio      | 17,30   | 10,10  | 30,58   | 22,85  | 16,14  | 7,43                            | 8,33                                   |
| Desde el 7 de agosto      | 18,36   | 8,87   | 30,89   | 21,63  | 14,67  | 7,39                            | 8,37                                   |
| Desde el 8 de septiembre  | 18,55   | 7,86   | 30,74   | 21,03  | 14,41  | 7,33                            | 8,26                                   |
| Desde el 21 de septiembre | 18,55   | 10,44  | 30,74   | 21,03  | 14,41  | 7,33                            | 8,26                                   |
| Desde el 7 de octubre     | 19,60   | 10,02  | 30,87   | 21,45  | 14,39  | 7,86                            | 8,64                                   |
| Desde el 9 de noviembre   | 21,26   | 10,89  | 32,11   | 22,52  | 17,28  | 7,05                            | 8,04                                   |
| Desde el 9 de diciembre   | 21,51   | 11,82  | 32,86   | 23,62  | 17,94  | 6,81                            | 7,88                                   |
| <b>2001</b>               |   |  |   |  |  |                                 |  |
| Desde el 6 de enero       | 20,77   | 10,63  | 32,12   | 22,84  | 16,45  | 6,85                            | 7,98                                   |
| Desde el 8 de febrero     | 19,40   | 8,89   | 31,72   | 21,13  | 14,52  | 6,48                            | 7,19                                   |
| Desde el 8 de marzo       | 18,91   | 8,32   | 32,75   | 21,02  | 15,21  | 6,26                            | 6,92                                   |
| Desde el 10 de abril      | 16,41   | 6,88   | 30,04   | 18,06  | 11,70  | 5,97                            | 6,67                                   |
| Desde el 11 de abril      | 16,41   | 9,96   | 30,04   | 18,06  | 11,70  | 5,97                            | 6,67                                   |
| Desde el 7 de mayo        | 18,02   | 10,04  | 30,68   | 19,58  | 14,00  | 5,76                            | 6,36                                   |
| Desde el 12 de junio      | 19,16   | 10,57  | 31,69   | 21,69  | 15,44  | 5,65                            | 5,37                                   |
| Desde el 7 de julio       | 16,87   | 9,26   | 31,04   | 19,74  | 13,76  | 5,50                            | 5,72                                   |
| Desde el 8 de agosto      | 16,70   | 7,37   | 30,39   | 18,56  | 13,09  | 6,59                            | 5,20                                   |
| Desde el 8 de septiembre  | 16,03   | 7,84   | 30,12   | 19,92  | 12,18  | 7,18                            | 5,12                                   |
| Desde el 9 de octubre     | 15,92   | 8,24   | 29,54   | 20,46  | 12,53  | 6,70                            | 4,56                                   |
| Desde el 8 de noviembre   | 15,96   | 8,36   | 29,96   | 20,93  | 13,47  | 6,38                            | 4,21                                   |
| Desde el 10 de diciembre  | 15,85   | 8,16   | 30,61   | 21,01  | 13,41  | 6,95                            | 3,91                                   |

|                           | OPERACIONES EN MONEDA CHILENA                     |  |   |  |  |   | OPERACIONES<br>EN MONEDA<br>EXTRANJERA |  |
|---------------------------|---|--|---|--|--|---|--|--|
|                           | NO REAJUSTABLE                                    |  |   |  |  |   |  |  |
|                           | MENOS DE 90 DS.                                   |  | 90 DIAS O MAS                                   |  |  | REAJUSTABLE                                       |  |  |
|                           | INTERES<br>CORRIENTE<br>hasta 5.000 UF<br>Anual % | INTERES<br>CORRIENTE<br>más de 5.000 UF<br>Anual % | INTERES<br>CORRIENTE<br>hasta 200 UF<br>Anual % | INTERES<br>CORRIENTE<br>de 200 a 5.000 UF<br>Anual % | INTERES<br>CORRIENTE<br>más de 5.000 UF<br>Anual % | MENOS DE 1 AÑO<br>INTERES<br>CORRIENTE<br>Anual % |  | 1 AÑO O MAS<br>INTERES<br>CORRIENTE<br>Anual % |
| <b>2002</b>               |   |  |   |  |  |   |  |  |
| Desde el 9 de enero       | 15,60   | 8,19   | 30,33   | 20,62  | 13,08  | 7,73  | 7,20                                   | 3,56   |
| Desde el 8 de febrero     | 15,10   | 8,08   | 30,11   | 20,17  | 13,83  | 7,95  | 7,31                                   | 3,44   |
| Desde el 9 de marzo       | 14,49   | 7,45   | 30,94   | 20,96  | 13,93  | 7,35  | 6,73                                   | 3,52   |
| Desde el 12 de abril      | 13,76   | 6,59   | 29,77   | 18,87  | 12,76  | 5,10  | 6,39                                   | 3,65   |
| Desde el 11 de mayo       | 13,31   | 6,39   | 26,94   | 19,13  | 11,99  | 3,98  | 5,89                                   | 3,65   |
| Desde el 10 de junio      | 12,76   | 6,15   | 26,58   | 19,32  | 11,40  | 4,04  | 5,66                                   | 3,42   |
| Desde el 9 de julio       | 12,23   | 5,95   | 26,36   | 19,02  | 10,01  | 4,62  | 5,98                                   | 3,23   |
| Desde el 10 de agosto     | 11,83   | 5,10   | 26,32   | 18,60  | 8,45   | 5,08  | 5,59                                   | 3,36   |
| Desde el 7 de septiembre  | 11,26   | 5,02   | 25,54   | 18,08  | 7,51   | 3,30  | 5,48                                   | 3,45   |
| Desde el 8 de octubre     | 10,80   | 5,01   | 24,68   | 17,39  | 7,09   | 2,43  | 5,26                                   | 3,12   |
| Desde el 9 de noviembre   | 10,60   | 4,48   | 25,16   | 17,33  | 7,18   | 2,35  | 5,03                                   | 3,26   |
| Desde el 10 de diciembre  | 10,65   | 4,40   | 25,60   | 17,24  | 6,74   | 4,58  | 5,21                                   | 3,19   |
| <b>2003</b>               |   |  |   |  |  |   |  |  |
| Desde el 11 de enero      | 10,62   | 4,60   | 25,24   | 16,92  | 6,86   | 5,40  | 5,38                                   | 3,22   |
| Desde el 10 de febrero    | 10,54   | 4,28   | 24,74   | 17,16  | 6,98   | 5,04  | 6,01                                   | 2,83   |
| Desde el 11 de marzo      | 10,94   | 4,40   | 26,00   | 17,80  | 7,16   | 5,10  | 5,86                                   | 2,68   |
| Desde el 8 de abril       | 10,46   | 4,18   | 24,36   | 16,06  | 6,88   | 4,30  | 5,82                                   | 2,64   |
| Desde el 8 de mayo        | 10,28   | 4,00   | 26,04   | 16,08  | 6,88   | 3,96  | 5,04                                   | 2,44   |
| Desde el 26 de mayo       | 10,28   | 4,00   | 26,04   | 16,08  | 6,88   | 6,92  | 5,04                                   | 2,44   |
| Desde el 9 de junio       | 10,30   | 3,82   | 26,62   | 16,10  | 6,88   | 5,66  | 5,44                                   | 2,24   |
| Desde el 9 de julio       | 10,32   | 3,56   | 26,48   | 16,04  | 6,90   | 6,40  | 5,52                                   | 2,44   |
| Desde el 11 de agosto     | 10,42   | 3,82   | 26,58   | 16,60  | 6,92   | 5,32  | 5,50                                   | 2,68   |
| Desde el 10 de septiembre | 9,92  | 4,04   | 25,80   | 16,62  | 6,92   | 5,14  | 5,30                                   | 2,86   |

### Notas:

Interés mensual: para calcular el equivalente mensual, se debe dividir por 12 la tasa de interés anual.

Interés corriente: se determina considerando el promedio de los intereses cobrados por las instituciones financieras, conforme a lo estipulado en la Ley N° 18.010, publicada en el Diario Oficial del 27.06.81 y modificada por la Ley N° 19.528, publicada en el Diario Oficial el 4.11.98.

Interés máximo convencional: corresponde al límite de interés que puede estipularse en las operaciones de crédito de dinero. Este valor no puede exceder en más de un 50% del interés corriente que rija al momento de la convención.





## **ESTADOS FINANCIEROS**



## INSTITUCIONES FINANCIERAS

---

|  |                                     |
|--|-------------------------------------|
| ABN AMRO BANK (CHILE)                    | BANCO RIPLEY                        |
| BANCO BICE                               | BANCO SANTANDER-CHILE               |
| * BANCO BILBAO VIZCAYA ARGENTARIA, CHILE | BANCO SECURITY                      |
| BANCO CONOSUR                            | * BANKBOSTON N.A.                   |
| BANCO DE CHILE                           | * CITIBANK N.A.                     |
| BANCO DE CREDITO E INVERSIONES           | CORPBANCA                           |
| * BANCO DE LA NACION ARGENTINA           | DEUTSCHE BANK (CHILE)               |
| BANCO DEL DESARROLLO                     | DRESDNER BANK LATEINAMERIKA         |
| BANCO DEL ESTADO DE CHILE                | HNS BANCO                           |
| * BANCO DO BRASIL S.A.                   | HSBC BANK CHILE                     |
| BANCO FALABELLA                          | * JP MORGAN CHASE BANK              |
| BANCO INTERNACIONAL                      | SCOTIABANK SUD AMERICANO            |
| BANCO MONEX                              | * THE BANK OF TOKYO-MITSUBISHI LTD. |

---

NOTAS: Los antecedentes estadísticos considerados corresponden a la información presentada por las Instituciones Financieras conforme a sus registros contables.

\* Se consideran Sucursales de Bancos Extranjeros para fines estadísticos.

**ESTADOS DE SITUACION Y CUENTAS DE ORDEN DEL SISTEMA FINANCIERO. SEPTIEMBRE 2003**  
**ACTIVOS (saldos a fin de mes en millones de pesos)**

|  | BANCOS ESTABLECIDOS EN CHILE |                   |                   | BANCO DEL ESTADO |                  |                  |
|--|------------------------------|-------------------|-------------------|------------------|------------------|------------------|
|  | MCH no reaj.                 | MCH reaj.         | M. extranj.       | MCH no reaj.     | MCH reaj.        | M. extranj.      |
| <b>ACTIVO CIRCULANTE</b>                               | <b>13.777.771</b>            | <b>17.332.832</b> | <b>5.034.308</b>  | <b>2.167.915</b> | <b>4.093.277</b> | <b>337.244</b>   |
| <b>Fondos disponibles</b>                              | <b>2.755.312</b>             | <b>-</b>          | <b>594.351</b>    | <b>166.663</b>   | <b>-</b>         | <b>24.819</b>    |
| Caja   | 407.358                      | -                 | 49.122            | 55.869           | -                | 3.759            |
| Depósitos en el Banco Central                          | 109.278                      | -                 | 82.031            | 22.357           | -                | 7.544            |
| Documentos a cargo de otros bancos (canje)             | 2.226.115                    | -                 | 126.370           | 88.395           | -                | 1.327            |
| Depósitos en bancos comerciales y Bco. del Estado      | 12.561                       | -                 | 127               | 42               | -                | -                |
| Depósitos en el exterior                               | -                            | -                 | 336.701           | -                | -                | 12.189           |
| <b>Colocaciones</b>                                    | <b>8.475.857</b>             | <b>14.218.341</b> | <b>4.048.530</b>  | <b>951.359</b>   | <b>3.070.314</b> | <b>281.822</b>   |
| <b>COLOCACIONES EFECTIVAS</b>                          | <b>8.091.145</b>             | <b>7.697.301</b>  | <b>2.853.083</b>  | <b>937.075</b>   | <b>1.335.354</b> | <b>210.891</b>   |
| Colocaciones pactadas hasta 1 año plazo                | 5.225.676                    | 1.603.545         | 1.996.497         | 485.608          | 176.655          | 163.411          |
| Deudores en cuentas corrientes                         | 853.875                      | -                 | 642               | 31.726           | -                | -                |
| Préstamos comerciales                                  | 3.400.248                    | 1.563.901         | 230.144           | 227.524          | 168.015          | 26.248           |
| Préstamos de consumo                                   | 529.817                      | 709               | 14.195            | 32.435           | -                | 139              |
| Préstamos a instituciones financieras                  | 241.081                      | -                 | -                 | 181.628          | 7.776            | 2.007            |
| Créditos para importación                              | -                            | 98                | 640.894           | -                | 2                | 14.911           |
| Créditos para exportación                              | 170.115                      | 12.205            | 1.092.233         | 11.614           | -                | 120.096          |
| Operaciones de Factoraje                               | 24.350                       | 25.246            | 18.150            | -                | -                | -                |
| Varios deudores  | 6.190                        | 1.386             | 238               | 680              | 861              | 10               |
| Colocaciones pactadas a más de 1 año plazo             | 2.865.468                    | 6.093.756         | 856.586           | 451.467          | 1.158.700        | 47.480           |
| Préstamos comerciales                                  | 1.210.553                    | 4.057.216         | 466.473           | 146.100          | 906.658          | 30.804           |
| Préstamos de consumo                                   | 1.633.048                    | 141.631           | -                 | 304.217          | 59.483           | -                |
| Préstamos a instituciones financieras                  | -                            | -                 | -                 | -                | 9.521            | -                |
| Créditos para importación                              | -                            | -                 | 19.641            | -                | -                | -                |
| Créditos para exportación                              | 15.664                       | 29.829            | 370.471           | 1.150            | 4.761            | 16.676           |
| Préstamos productivos reprogramados                    | -                            | 228               | -                 | -                | -                | -                |
| Dividendos hipotecarios reprogramados                  | -                            | 22.919            | -                 | -                | 12.851           | -                |
| Préstamos hipotecarios para vivienda                   | 6.203                        | 961.334           | -                 | -                | 24.684           | -                |
| Préstamos hipotecarios endosables para vivienda        | -                            | 730.106           | -                 | -                | 116.962          | -                |
| Préstamos hipotecarios endosables para fines grales.   | -                            | 150.492           | -                 | -                | 23.779           | -                |
| <b>COLOCACIONES EN LETRAS DE CREDITO</b>               | <b>-</b>                     | <b>4.457.623</b>  | <b>-</b>          | <b>-</b>         | <b>1.586.325</b> | <b>-</b>         |
| Préstamos para fines generales en LC                   | -                            | 2.093.999         | -                 | -                | 40.016           | -                |
| Préstamos para vivienda en LC                          | -                            | 2.353.858         | -                 | -                | 1.541.763        | -                |
| Dividendos por cobrar                                  | -                            | 9.766             | -                 | -                | 4.546            | -                |
| <b>CONTRATOS DE LEASING</b>                            | <b>33.696</b>                | <b>1.108.930</b>  | <b>4.285</b>      | <b>-</b>         | <b>74.156</b>    | <b>-</b>         |
| <b>COLOCACIONES VENCIDAS</b>                           | <b>165.549</b>               | <b>335.584</b>    | <b>20.019</b>     | <b>10.760</b>    | <b>42.977</b>    | <b>8</b>         |
| Créditos comerciales vencidos                          | 145.522                      | 272.169           | 20.019            | 9.047            | 33.234           | 8                |
| Créditos de consumo vencidos                           | 19.370                       | 653               | -                 | 1.713            | 33               | -                |
| Créditos hipotecarios vencidos                         | 43                           | 58.749            | -                 | -                | 8.498            | -                |
| Operaciones de Factoraje                               | 594                          | -                 | -                 | -                | -                | -                |
| Contratos de leasing                                   | 21                           | 4.013             | -                 | -                | 1.213            | -                |
| <b>COLOCACIONES CONTINGENTES</b>                       | <b>185.467</b>               | <b>618.903</b>    | <b>1.171.143</b>  | <b>3.524</b>     | <b>31.502</b>    | <b>70.923</b>    |
| Colocaciones pactadas hasta 1 año plazo                | 120.109                      | 334.282           | 629.279           | 2.035            | 11.799           | 23.166           |
| Deudores por BG y consignaciones judiciales            | 119.677                      | 334.018           | 95.917            | 2.035            | 11.797           | 91               |
| Deudores por avales y fianzas                          | 251                          | 197               | 159.234           | -                | 2                | 8.115            |
| Deudores por CC simples o documentarias                | 181                          | 68                | 270.006           | -                | -                | 9.761            |
| Deudores por CC del exterior confirmadas               | -                            | -                 | 104.122           | -                | -                | 5.199            |
| Colocaciones pactadas a más de 1 año plazo             | 65.358                       | 284.621           | 541.864           | 1.489            | 19.703           | 47.757           |
| Deudores por BG y consignaciones judiciales            | 64.634                       | 284.249           | 108.964           | 1.489            | 19.589           | 7.320            |
| Deudores por avales y fianzas                          | 724                          | 371               | 432.900           | -                | 114              | 40.437           |
| <b>Operaciones con pacto de retrocompra</b>            | <b>258.229</b>               | <b>3.600</b>      | <b>-</b>          | <b>17.032</b>    | <b>15.355</b>    | <b>-</b>         |
| Compra de doctos. con pacto de retroc. a inst. financ. | -                            | -                 | -                 | -                | -                | -                |
| Compra de doctos. con pacto de retroc. a terceros      | 258.229                      | 3.600             | -                 | 17.032           | 15.355           | -                |
| <b>Inversiones</b>                                     | <b>2.287.977</b>             | <b>3.110.891</b>  | <b>391.398</b>    | <b>1.032.861</b> | <b>1.007.608</b> | <b>30.602</b>    |
| <b>INVERSIONES FINANCIERAS</b>                         | <b>2.092.420</b>             | <b>3.110.891</b>  | <b>386.830</b>    | <b>1.022.436</b> | <b>1.007.608</b> | <b>30.596</b>    |
| Doctos. emitidos por el B. Central con merc. secund.   | 1.520.765                    | 1.763.437         | -                 | 744.384          | 338.216          | -                |
| Doctos. emitidos por el B. Central sin merc. secund.   | -                            | -                 | -                 | -                | -                | -                |
| Doctos. emitidos por organismos fiscales               | -                            | 122.184           | 13.844            | -                | 102.297          | 617              |
| Doctos. emitidos por otras inst. financ. del país      | 294.042                      | 439.643           | -                 | 228.264          | 365.290          | -                |
| Inversiones en el exterior                             | -                            | -                 | 114.636           | -                | 2.928            | 27.720           |
| Otras inversiones financieras                          | 108.682                      | 226.618           | 97.852            | -                | 31.463           | -                |
| Inversiones financieras intermedias                    | 169.476                      | 539.789           | 157.207           | 49.753           | 164.013          | -                |
| Ajuste a valor de mercado de invers. transables        | -544                         | 19.220            | 3.291             | 35               | 3.401            | 2.259            |
| <b>OTRAS INVERSIONES</b>                               | <b>195.557</b>               | <b>-</b>          | <b>4.568</b>      | <b>10.425</b>    | <b>-</b>         | <b>6</b>         |
| Activos para leasing                                   | 83.600                       | -                 | 3.080             | 4.016            | -                | -                |
| Bienes recibidos en pago o adjudicados                 | 111.726                      | -                 | -                 | 6.367            | -                | -                |
| Otras inversiones no financieras                       | 231                          | -                 | 1.488             | 42               | -                | 6                |
| <b>Intereses por cobrar otras operaciones</b>          | <b>396</b>                   | <b>-</b>          | <b>29</b>         | <b>-</b>         | <b>-</b>         | <b>-</b>         |
| <b>OTRAS CUENTAS DEL ACTIVO</b>                        | <b>8.959.962</b>             | <b>2.780.548</b>  | <b>10.834.257</b> | <b>838.970</b>   | <b>907.778</b>   | <b>1.229.379</b> |
| Saldos con sucursales en el país                       | 59.757                       | -                 | 8.456             | -                | -                | -                |
| Operaciones pendientes                                 | 43.685                       | -                 | 3.885             | 1.149            | -                | 1                |
| Cuentas diversas                                       | 426.051                      | 7.718             | 891.063           | 85.355           | 28               | 25.307           |
| Activo transitorio                                     | 214.264                      | 43                | 1.203             | 22.389           | 14.404           | -                |
| Operaciones a futuro                                   | 8.169.046                    | 2.772.788         | 9.929.649         | 730.077          | 893.346          | 1.204.071        |
| Sucursales en el Exterior                              | 47.158                       | -                 | -                 | -                | -                | -                |
| <b>ACTIVO FIJO</b>                                     | <b>1.006.178</b>             | <b>-</b>          | <b>-</b>          | <b>121.837</b>   | <b>-</b>         | <b>33</b>        |
| Activo fijo físico                                     | 644.966                      | -                 | -                 | 103.705          | -                | 33               |
| Inversiones en sociedades                              | 361.211                      | -                 | -                 | 18.132           | -                | -                |
| <b>CUENTAS DE AJUSTE Y CONTROL</b>                     | <b>3.846.008</b>             | <b>-</b>          | <b>6.614.989</b>  | <b>84.921</b>    | <b>-</b>         | <b>464.982</b>   |
| Cuentas de la posición de cambios                      | -1.631.683                   | -                 | 633.229           | 98               | -                | 219.171          |
| Otras cuentas de conversión y cambio                   | 5.355.379                    | -                 | 5.494.401         | 84.810           | -                | 245.811          |
| Cuentas varias de control                              | 122.312                      | -                 | 487.359           | 14               | -                | -                |
| <b>CUENTAS DE GASTOS</b>                               | <b>7.652.246</b>             | <b>-</b>          | <b>110.880</b>    | <b>419.066</b>   | <b>-</b>         | <b>4.505</b>     |
| <b>TOTAL ACTIVO</b>                                    | <b>35.242.166</b>            | <b>20.113.380</b> | <b>22.594.434</b> | <b>3.632.709</b> | <b>5.001.055</b> | <b>2.036.144</b> |
| <b>CUENTAS DE ORDEN</b>                                | <b>61.328.422</b>            | <b>12.632.255</b> | <b>17.178.923</b> | <b>5.873.929</b> | <b>590.724</b>   | <b>957.960</b>   |
| Colocaciones recompradas al B.C.                       | 31.215                       | 77.632            | 15.081            | -                | -                | -                |
| Otras cuentas de orden                                 | 61.335.629                   | 13.079.791        | 17.163.842        | 5.946.877        | 590.724          | 957.960          |

La moneda extranjera se ha convertido al tipo de cambio de representación contable: \$ 665,13 por US\$ 1.  
 En la pág. 33 se indican las entidades consideradas Sucursales de Bancos Extranjeros para fines estadísticos.

## ACTIVOS. SEPTIEMBRE 2003 (saldos a fin de mes en millones de pesos)

|  | SUC. BANCOS EXTRANJEROS |                  |                  | SISTEMA FINANCIERO |                   |                   | TOTAL              |
|--|-------------------------|------------------|------------------|--------------------|-------------------|-------------------|--------------------|
|  | MCH no reaj.            | MCH reaj.        | M. extranj.      | MCH no reaj.       | MCH reaj.         | M. extranj.       |                    |
| <b>ACTIVO CIRCULANTE</b>                               | <b>1.409.441</b>        | <b>1.463.691</b> | <b>306.179</b>   | <b>17.355.126</b>  | <b>22.889.800</b> | <b>5.677.731</b>  | <b>45.922.657</b>  |
| <b>Fondos disponibles</b>                              | <b>269.059</b>          | <b>-</b>         | <b>134.322</b>   | <b>3.191.034</b>   | <b>-</b>          | <b>753.492</b>    | <b>3.944.526</b>   |
| Caja   | 15.020                  | -                | 3.624            | 478.247            | -                 | 56.504            | 534.751            |
| Depósitos en el Banco Central                          | 24.153                  | -                | 13.510           | 155.789            | -                 | 103.086           | 258.874            |
| Documentos a cargo de otros bancos (canje)             | 229.638                 | -                | 18.974           | 2.544.148          | -                 | 146.671           | 2.690.819          |
| Depósitos en bancos comerciales y Bco. del Estado      | 248                     | -                | 10               | 12.851             | -                 | 137               | 12.988             |
| Depósitos en el exterior                               | -                       | -                | 98.204           | -                  | -                 | 447.094           | 447.094            |
| <b>Colocaciones</b>                                    | <b>896.117</b>          | <b>747.505</b>   | <b>165.856</b>   | <b>10.323.333</b>  | <b>18.036.159</b> | <b>4.496.208</b>  | <b>32.855.699</b>  |
| <b>COLOCACIONES EFECTIVAS</b>                          | <b>877.598</b>          | <b>290.265</b>   | <b>139.330</b>   | <b>9.905.818</b>   | <b>9.322.920</b>  | <b>3.203.304</b>  | <b>22.432.042</b>  |
| Colocaciones pactadas hasta 1 año plazo                | 628.630                 | 95.777           | 130.015          | 6.339.914          | 1.875.976         | 2.289.922         | 10.505.812         |
| Deudores en cuentas corrientes                         | 118.093                 | -                | 183              | 1.003.694          | -                 | 824               | 1.004.518          |
| Préstamos comerciales                                  | 407.796                 | 87.394           | 15.756           | 4.035.568          | 1.819.310         | 272.148           | 6.127.026          |
| Préstamos de consumo                                   | 69.931                  | 33               | 2.295            | 632.183            | 742               | 16.629            | 649.554            |
| Préstamos a instituciones financieras                  | 25.951                  | 1.615            | 10.794           | 448.660            | 9.391             | 12.801            | 470.853            |
| Créditos para importación                              | 43                      | 5                | 34.069           | 43                 | 106               | 689.875           | 690.024            |
| Créditos para exportación                              | 6.710                   | 6.730            | 66.917           | 188.438            | 18.935            | 1.279.245         | 1.486.619          |
| Operaciones de Factoraje                               | -                       | -                | -                | 24.350             | 25.246            | 18.150            | 67.746             |
| Varios deudores  | 106                     | -                | 1                | 6.976              | 2.246             | 250               | 9.472              |
| Colocaciones pactadas a más de 1 año plazo             | 248.968                 | 194.489          | 9.315            | 3.565.904          | 7.446.945         | 913.382           | 11.926.230         |
| Préstamos comerciales                                  | 36.642                  | 138.238          | 6.269            | 1.393.295          | 5.102.112         | 503.547           | 6.998.954          |
| Préstamos de consumo                                   | 212.093                 | 3.429            | -                | 2.149.359          | 204.544           | -                 | 2.353.902          |
| Préstamos a instituciones financieras                  | -                       | -                | -                | -                  | 9.521             | -                 | 9.521              |
| Créditos para importación                              | -                       | -                | 128              | -                  | -                 | 19.769            | 19.769             |
| Créditos para exportación                              | -                       | -                | 2.918            | 16.814             | 34.590            | 390.066           | 441.470            |
| Préstamos productivos reprogramados                    | -                       | -                | -                | -                  | 228               | -                 | 228                |
| Dividendos hipotecarios reprogramados                  | -                       | 662              | -                | -                  | 36.433            | -                 | 36.433             |
| Préstamos hipotecarios para vivienda                   | 233                     | 18.561           | -                | 6.437              | 1.004.579         | -                 | 1.011.016          |
| Préstamos hipotecarios endosables para vivienda        | -                       | 22.814           | -                | -                  | 869.882           | -                 | 869.882            |
| Préstamos hipotecarios endosables para fines grales.   | -                       | 10.784           | -                | -                  | 185.055           | -                 | 185.055            |
| <b>COLOCACIONES EN LETRAS DE CREDITO</b>               | <b>-</b>                | <b>400.734</b>   | <b>-</b>         | <b>-</b>           | <b>6.444.682</b>  | <b>-</b>          | <b>6.444.682</b>   |
| Préstamos para fines generales en LC                   | -                       | 177.127          | -                | -                  | 2.311.142         | -                 | 2.311.142          |
| Préstamos para vivienda en LC                          | -                       | 222.972          | -                | -                  | 4.118.593         | -                 | 4.118.593          |
| Dividendos por cobrar                                  | -                       | 635              | -                | -                  | 14.947            | -                 | 14.947             |
| <b>CONTRATOS DE LEASING</b>                            | <b>704</b>              | <b>25.856</b>    | <b>65</b>        | <b>34.400</b>      | <b>1.208.942</b>  | <b>4.350</b>      | <b>1.247.692</b>   |
| <b>COLOCACIONES VENCIDAS</b>                           | <b>11.885</b>           | <b>11.716</b>    | <b>140</b>       | <b>188.194</b>     | <b>390.278</b>    | <b>20.167</b>     | <b>598.639</b>     |
| Créditos comerciales vencidos                          | 9.280                   | 9.418            | 140              | 163.850            | 314.822           | 20.167            | 498.838            |
| Créditos de consumo vencidos                           | 2.605                   | 13               | -                | 23.687             | 698               | -                 | 24.385             |
| Créditos hipotecarios vencidos                         | -                       | 2.204            | -                | 43                 | 69.451            | -                 | 69.494             |
| Operaciones de Factoraje                               | -                       | -                | -                | 594                | -                 | -                 | 594                |
| Contratos de leasing                                   | -                       | 81               | -                | 21                 | 5.307             | -                 | 5.328              |
| <b>COLOCACIONES CONTINGENTES</b>                       | <b>5.930</b>            | <b>18.933</b>    | <b>26.320</b>    | <b>194.921</b>     | <b>669.337</b>    | <b>1.268.387</b>  | <b>2.132.644</b>   |
| Colocaciones pactadas hasta 1 año plazo                | 5.358                   | 14.206           | 25.403           | 127.502            | 360.287           | 677.848           | 1.165.637          |
| Deudores por BG y consignaciones judiciales            | 5.358                   | 14.205           | 5.785            | 127.070            | 360.019           | 101.794           | 588.883            |
| Deudores por avales y fianzas                          | -                       | -                | 4.651            | 251                | 199               | 172.000           | 172.450            |
| Deudores por CC simples o documentarias                | -                       | 2                | 12.372           | 181                | 69                | 292.139           | 292.389            |
| Deudores por CC del exterior confirmadas               | -                       | -                | 2.595            | -                  | -                 | 111.915           | 111.915            |
| Colocaciones pactadas a más de 1 año plazo             | 571                     | 4.726            | 918              | 67.418             | 309.050           | 590.539           | 967.007            |
| Deudores por BG y consignaciones judiciales            | 571                     | 4.726            | 906              | 66.695             | 308.564           | 117.190           | 492.449            |
| Deudores por avales y fianzas                          | -                       | -                | 11               | 724                | 486               | 473.349           | 474.558            |
| <b>Operaciones con pacto de retrocompra</b>            | <b>48.421</b>           | <b>-</b>         | <b>-</b>         | <b>323.682</b>     | <b>18.955</b>     | <b>-</b>          | <b>342.637</b>     |
| Compra de doctos. con pacto de retroc. a inst. financ. | 30.216                  | -                | -                | 30.216             | -                 | -                 | 30.216             |
| Compra de doctos. con pacto de retroc. a terceros      | 18.205                  | -                | -                | 293.466            | 18.955            | -                 | 312.421            |
| <b>Inversiones</b>                                     | <b>195.788</b>          | <b>716.187</b>   | <b>5.996</b>     | <b>3.516.626</b>   | <b>4.834.685</b>  | <b>427.996</b>    | <b>8.779.307</b>   |
| <b>INVERSIONES FINANCIERAS</b>                         | <b>193.329</b>          | <b>716.187</b>   | <b>5.965</b>     | <b>3.308.184</b>   | <b>4.834.685</b>  | <b>423.391</b>    | <b>8.566.261</b>   |
| Doctos. emitidos por el B. Central con merc. secund.   | 136.928                 | 614.278          | -                | 2.402.077          | 2.715.930         | -                 | 5.118.008          |
| Doctos. emitidos por el B. Central sin merc. secund.   | -                       | -                | -                | -                  | -                 | -                 | -                  |
| Doctos. emitidos por organismos fiscales               | -                       | 2.117            | 84               | -                  | 226.598           | 14.545            | 241.143            |
| Doctos. emitidos por otras inst. financ. del país      | 15.418                  | -                | 5.882            | 537.724            | 804.933           | 5.882             | 1.348.539          |
| Inversiones en el exterior                             | -                       | 5.259            | -                | -                  | 8.187             | 142.355           | 150.542            |
| Otras inversiones financieras                          | -                       | -                | -                | 108.682            | 258.081           | 97.852            | 464.614            |
| Inversiones financieras intermediadas                  | 41.224                  | 92.380           | -                | 260.453            | 796.182           | 157.207           | 1.213.842          |
| Ajuste a valor de mercado de invers. transables        | -242                    | 2.153            | -                | -751               | 24.774            | 5.550             | 29.573             |
| <b>OTRAS INVERSIONES</b>                               | <b>2.459</b>            | <b>-</b>         | <b>31</b>        | <b>208.441</b>     | <b>-</b>          | <b>4.605</b>      | <b>213.047</b>     |
| Activos para leasing                                   | 88                      | -                | 31               | 87.703             | -                 | 3.111             | 90.814             |
| Bienes recibidos en pago o adjudicados                 | 2.371                   | -                | -                | 120.465            | -                 | -                 | 120.465            |
| Otras inversiones no financieras                       | 1                       | -                | -                | 274                | -                 | 1.495             | 1.768              |
| <b>Intereses por cobrar otras operaciones</b>          | <b>56</b>               | <b>-</b>         | <b>5</b>         | <b>452</b>         | <b>-</b>          | <b>35</b>         | <b>487</b>         |
| <b>OTRAS CUENTAS DEL ACTIVO</b>                        | <b>5.068.294</b>        | <b>835.011</b>   | <b>5.334.556</b> | <b>14.867.226</b>  | <b>4.523.337</b>  | <b>17.398.192</b> | <b>36.788.755</b>  |
| Saldos con sucursales en el país                       | 122                     | -                | -                | 59.880             | -                 | 8.456             | 68.335             |
| Operaciones pendientes                                 | 627                     | -                | 1.062            | 45.460             | -                 | 4.949             | 50.409             |
| Cuentas diversas                                       | 27.244                  | 19               | 69.783           | 538.650            | 7.765             | 986.153           | 1.532.569          |
| Activo transitorio                                     | 24.016                  | 407              | 108              | 260.669            | 14.853            | 1.312             | 276.834            |
| Operaciones a futuro                                   | 5.016.285               | 834.585          | 5.263.602        | 13.915.408         | 4.500.719         | 16.397.322        | 34.813.449         |
| Sucursales en el Exterior                              | -                       | -                | -                | 47.158             | -                 | -                 | 47.158             |
| <b>ACTIVO FIJO</b>                                     | <b>72.322</b>           | <b>-</b>         | <b>-</b>         | <b>1.200.336</b>   | <b>-</b>          | <b>33</b>         | <b>1.200.370</b>   |
| Activo fijo físico                                     | 55.732                  | -                | -                | 804.403            | -                 | 33                | 804.436            |
| Inversiones en sociedades                              | 16.590                  | -                | -                | 395.933            | -                 | -                 | 395.933            |
| <b>CUENTAS DE AJUSTE Y CONTROL</b>                     | <b>3.817.911</b>        | <b>-</b>         | <b>4.244.525</b> | <b>7.748.841</b>   | <b>-</b>          | <b>11.324.496</b> | <b>19.073.337</b>  |
| Cuentas de la posición de cambios                      | 50.925                  | -                | 214.820          | -1.580.661         | -                 | 1.067.220         | -513.441           |
| Otras cuentas de conversión y cambio                   | 3.766.986               | -                | 3.811.550        | 9.207.175          | -                 | 9.551.762         | 18.758.938         |
| Cuentas varias de control                              | -                       | -                | 218.155          | 122.326            | -                 | 705.514           | 827.840            |
| <b>CUENTAS DE GASTOS</b>                               | <b>833.529</b>          | <b>-</b>         | <b>2.855</b>     | <b>8.904.841</b>   | <b>-</b>          | <b>118.240</b>    | <b>9.023.081</b>   |
| <b>TOTAL ACTIVO</b>                                    | <b>11.201.496</b>       | <b>2.298.702</b> | <b>9.888.114</b> | <b>50.076.370</b>  | <b>27.413.137</b> | <b>34.518.692</b> | <b>112.008.199</b> |
| <b>CUENTAS DE ORDEN</b>                                | <b>5.357.184</b>        | <b>904.359</b>   | <b>6.603.091</b> | <b>72.559.535</b>  | <b>14.127.338</b> | <b>24.739.974</b> | <b>111.426.847</b> |
| Colocaciones recompradas al B.C.                       | -                       | -                | -                | 31.215             | 77.632            | 15.081            | 123.928            |
| Otras cuentas de orden                                 | 5.372.609               | 904.359          | 6.603.091        | 31.215             | 77.632            | 15.081            | 123.928            |

**ESTADOS DE SITUACION Y CUENTAS DE ORDEN DEL SISTEMA FINANCIERO. SEPTIEMBRE 2003**  
**PASIVOS (saldos a fin de mes en millones de pesos)**

|   | BANCOS ESTABLECIDOS EN CHILE |                   |                   | BANCO DEL ESTADO |                  |                  |
|---|------------------------------|-------------------|-------------------|------------------|------------------|------------------|
|   | MCH no reaj.                 | MCH reaj.         | M. extranj.       | MCH no reaj.     | MCH reaj.        | M. extranj.      |
| <b>PASIVO CIRCULANTE</b>                                    | <b>14.949.440</b>            | <b>10.860.518</b> | <b>6.780.053</b>  | <b>2.174.002</b> | <b>3.606.350</b> | <b>468.933</b>   |
| <b>Depósitos, captaciones y otras obligaciones</b>          | <b>13.924.254</b>            | <b>5.675.163</b>  | <b>2.606.895</b>  | <b>1.992.277</b> | <b>1.980.632</b> | <b>135.444</b>   |
| Saldos pactados hasta 1 año plazo                           | 11.889.326                   | 1.707.079         | 2.602.141         | 1.607.576        | 1.773.544        | 135.404          |
| Acreedores en cuentas corrientes                            | 3.195.940                    | -                 | 352.790           | 758.298          | -                | 31.205           |
| Otros saldos acreedores a la vista                          | 2.495.340                    | 110.943           | 98.944            | 210.172          | 2.287            | 7.937            |
| Cuentas de depósito a la vista                              | 75.166                       | -                 | -                 | 73.364           | -                | -                |
| Depósitos y captaciones a plazo de 30 a 89 días             | 4.077.213                    | 1.492             | 1.536.054         | 416.590          | -                | 61.534           |
| Depósitos y captaciones a plazo de 90 días a 1 año          | 1.967.204                    | 1.051.796         | 613.438           | 84.920           | 19.641           | 34.547           |
| Otros saldos acreedores a plazo                             | 1.187                        | 7.405             | 794               | 1.238            | 829              | 181              |
| Depósitos de ahorro a plazo                                 | -                            | 528.252           | -                 | 59.187           | 1.750.787        | -                |
| Cuentas y documentos por pagar                              | 77.276                       | 7.191             | 121               | 3.806            | -                | -                |
| Saldos pactados a más de 1 año plazo                        | 2.034.928                    | 3.968.084         | 4.753             | 384.701          | 207.088          | 40               |
| Depósitos y captaciones                                     | 2.033.854                    | 3.579.562         | 4.753             | 384.701          | 123.005          | 40               |
| Documentos por pagar  | 1.075                        | 822               | -                 | -                | 311              | -                |
| Obligaciones por bonos                                      | -                            | 387.700           | -                 | -                | 83.772           | -                |
| <b>Operaciones con pacto de retrocompra</b>                 | <b>430.707</b>               | <b>18.324</b>     | <b>435.471</b>    | <b>96.511</b>    | <b>-</b>         | <b>118.207</b>   |
| Venta a inst. financ. de doctos. con pacto de retrocompra   | 13.888                       | -                 | 6.688             | 30.218           | -                | -                |
| Venta a terceros de doctos. con pacto de retrocompra        | 416.818                      | 18.324            | 428.783           | 66.294           | -                | 118.207          |
| <b>Obligaciones por letras de crédito</b>                   | <b>-</b>                     | <b>4.333.048</b>  | <b>-</b>          | <b>-</b>         | <b>1.579.082</b> | <b>-</b>         |
| LC en circulación con amortización indirecta                | -                            | -                 | -                 | -                | -                | -                |
| LC en circulación con amortización directa                  | -                            | 4.282.832         | -                 | -                | 1.553.816        | -                |
| Cupones por vencer  | -                            | 50.216            | -                 | -                | 25.267           | -                |
| <b>Préstamos y otras obligaciones contraídas en el país</b> | <b>409.688</b>               | <b>216.518</b>    | <b>63.865</b>     | <b>82.320</b>    | <b>14.705</b>    | <b>5.955</b>     |
| Saldos pactados hasta 1 año plazo                           | 409.688                      | 14.516            | 59.012            | 82.320           | -                | 5.955            |
| Adeudado al Banco Central                                   | 5.261                        | -                 | -                 | -                | -                | -                |
| Adeudado al Banco del Estado                                | 112.613                      | 12.901            | 2.007             | -                | -                | -                |
| Adeudado a otras instituciones financieras                  | 224.574                      | 1.615             | 8.665             | 80.006           | -                | 2.129            |
| Otras obligaciones  | 67.240                       | -                 | 48.340            | 2.314            | -                | 3.826            |
| Saldos pactados a más de 1 año plazo                        | -                            | 202.003           | 4.853             | -                | 14.705           | -                |
| Adeudado al Banco Central                                   | -                            | 18.985            | -                 | -                | 11.157           | -                |
| Adeudado al Banco del Estado                                | -                            | 6.082             | -                 | -                | -                | -                |
| Adeudado a otras instituciones financieras                  | -                            | -                 | -                 | -                | -                | -                |
| Línea de crédito para reprogramación de deudas              | -                            | 23.092            | -                 | -                | 3.548            | -                |
| Otras obligaciones  | -                            | 153.844           | 4.853             | -                | -                | -                |
| <b>Préstamos y otras obligac. contraídas en el exterior</b> | <b>-</b>                     | <b>121</b>        | <b>2.498.810</b>  | <b>-</b>         | <b>5</b>         | <b>138.163</b>   |
| Saldos pactados hasta 1 año plazo                           | -                            | -                 | 979.474           | -                | -                | 105.858          |
| Adeud. a bancos del ext. por financ. de import. y export.   | -                            | -                 | 607.856           | -                | -                | 86.736           |
| Adeud. a bancos del ext. por otras obligaciones             | -                            | -                 | 241.200           | -                | -                | 18.937           |
| Adeud. a oficinas del mismo banco                           | -                            | -                 | 125.074           | -                | -                | -                |
| Corresponsales ALADI-Banco Central                          | -                            | -                 | 5.345             | -                | -                | 185              |
| Otros préstamos y obligaciones                              | -                            | -                 | -                 | -                | -                | -                |
| Saldos pactados a más de 1 año plazo                        | -                            | 121               | 1.519.336         | -                | 5                | 32.305           |
| Adeudado a bancos del exterior                              | -                            | 121               | 1.519.336         | -                | -                | 31.824           |
| Adeudado a oficinas del mismo banco                         | -                            | -                 | -                 | -                | -                | -                |
| Corresponsales ALADI-Banco Central                          | -                            | -                 | -                 | -                | -                | -                |
| Otros préstamos y obligaciones                              | -                            | -                 | -                 | -                | 5                | 482              |
| <b>Obligaciones contingentes</b>                            | <b>184.785</b>               | <b>617.344</b>    | <b>1.175.012</b>  | <b>2.893</b>     | <b>31.926</b>    | <b>71.163</b>    |
| Saldos pactados hasta 1 año plazo                           | 117.133                      | 315.883           | 635.970           | 1.405            | 12.136           | 23.413           |
| BG enteradas con pagarés                                    | 116.951                      | 315.876           | 97.212            | 1.397            | 12.136           | 91               |
| Obligaciones por avales y fianzas                           | -                            | -                 | 160.519           | -                | -                | 8.115            |
| CC simples o documentarias                                  | 181                          | 7                 | 274.256           | 8                | -                | 10.008           |
| CC del exterior confirmadas                                 | -                            | -                 | 103.983           | -                | -                | 5.199            |
| Saldos pactados a más de 1 año plazo                        | 67.652                       | 301.461           | 539.042           | 1.489            | 19.790           | 47.750           |
| BG enteradas con pagarés                                    | 67.352                       | 301.260           | 107.665           | 1.489            | 19.790           | 7.313            |
| Obligaciones por avales y fianzas                           | 300                          | 201               | 431.377           | -                | -                | 40.437           |
| <b>Intereses por pagar de otras operaciones</b>             | <b>6</b>                     | <b>-</b>          | <b>-</b>          | <b>-</b>         | <b>-</b>         | <b>-</b>         |
| <b>OTRAS CUENTAS DEL PASIVO</b>                             | <b>7.957.329</b>             | <b>3.786.525</b>  | <b>11.407.943</b> | <b>1.018.203</b> | <b>483.794</b>   | <b>1.474.669</b> |
| Saldos con sucursales en el país                            | 562                          | -                 | 8                 | 3.247            | -                | 4.584            |
| Operaciones pendientes                                      | 15.194                       | -                 | 4.274             | 670              | -                | 4.591            |
| Cuentas diversas  | 148.057                      | 2.185             | 973.205           | 28.098           | 12               | 16.591           |
| Pasivo transitorio  | 52.693                       | 1.718             | 392               | 6.852            | 497              | -                |
| Operaciones a futuro  | 7.740.824                    | 3.091.420         | 10.033.447        | 979.337          | 380.191          | 1.448.902        |
| Bonos subordinados  | -                            | 691.202           | 396.616           | -                | 103.094          | -                |
| <b>PROVISIONES</b>  | <b>649.577</b>               | <b>-</b>          | <b>-</b>          | <b>94.699</b>    | <b>-</b>         | <b>-</b>         |
| Provisiones sobre colocaciones                              | 564.882                      | -                 | -                 | 70.448           | -                | -                |
| Provisiones para créditos hipotecarios para vivienda        | 27.591                       | -                 | -                 | 8.538            | -                | -                |
| Provisiones sobre inversiones                               | 328                          | -                 | -                 | 1.900            | -                | -                |
| Provisiones por bienes recibidos en pago                    | 3.514                        | -                 | -                 | 500              | -                | -                |
| Provisiones por Riesgo-País                                 | 1.840                        | -                 | -                 | 12               | -                | -                |
| Provisiones voluntarias                                     | 51.421                       | -                 | -                 | 13.300           | -                | -                |
| <b>CAPITAL Y RESERVAS</b>                                   | <b>2.907.470</b>             | <b>-</b>          | <b>-</b>          | <b>353.909</b>   | <b>-</b>         | <b>-</b>         |
| Capital pagado  | 2.320.044                    | -                 | -                 | 4.000            | -                | -                |
| Reserva de revalorización del capital pagado                | 3.162                        | -                 | -                 | 5.566            | -                | -                |
| Otras reservas  | 528.400                      | -                 | -                 | 332.217          | -                | -                |
| Otras cuentas patrimoniales                                 | 18.191                       | -                 | -                 | 7.710            | -                | -                |
| Revalorización provisional del capital propio               | 37.673                       | -                 | -                 | 4.415            | -                | -                |
| <b>CUENTAS DE AJUSTE Y CONTROL</b>                          | <b>6.210.634</b>             | <b>-</b>          | <b>4.254.868</b>  | <b>465.080</b>   | <b>-</b>         | <b>85.308</b>    |
| Cuentas de la posición de cambios                           | 635.351                      | -                 | -1.633.008        | 219.268          | -                | -                |
| Otras cuentas de conversión y cambio                        | 5.495.527                    | -                 | 5.349.740         | 245.811          | -                | 84.810           |
| Cuentas varias de control                                   | 79.757                       | -                 | 538.136           | -                | -                | 498              |
| <b>CUENTAS DE INGRESOS</b>                                  | <b>8.034.052</b>             | <b>-</b>          | <b>151.571</b>    | <b>437.727</b>   | <b>-</b>         | <b>7.234</b>     |
| <b>TOTAL PASIVO</b>   | <b>40.708.503</b>            | <b>14.647.043</b> | <b>22.594.434</b> | <b>4.543.620</b> | <b>4.090.144</b> | <b>2.036.144</b> |

**PASIVOS. SEPTIEMBRE 2003 (saldos a fin de mes en millones de pesos)**

|   | SUC. BANCOS EXTRANJEROS |                  |                  | SISTEMA FINANCIERO |                   |                   | TOTAL              |
|---|-------------------------|------------------|------------------|--------------------|-------------------|-------------------|--------------------|
|   | MCH no reaj.            | MCH reaj.        | M. extranj.      | MCH no reaj.       | MCH reaj.         | M. extranj.       |                    |
| <b>PASIVO CIRCULANTE</b>                                    | <b>1.570.158</b>        | <b>710.125</b>   | <b>463.641</b>   | <b>18.693.600</b>  | <b>15.176.993</b> | <b>7.712.627</b>  | <b>41.583.219</b>  |
| <b>Depósitos, captaciones y otras obligaciones</b>          | <b>1.461.939</b>        | <b>274.198</b>   | <b>324.938</b>   | <b>17.378.469</b>  | <b>7.929.993</b>  | <b>3.067.276</b>  | <b>28.375.739</b>  |
| Saldos pactados hasta 1 año plazo                           | 1.207.133               | 31.217           | 324.709          | 14.704.035         | 3.511.840         | 3.062.254         | 21.278.129         |
| Acreedores en cuentas corrientes                            | 274.309                 | -                | 134.217          | 4.228.546          | -                 | 518.212           | 4.746.758          |
| Otros saldos acreedores a la vista                          | 296.735                 | 557              | 10.608           | 3.002.247          | 113.787           | 117.489           | 3.233.523          |
| Cuentas de depósito a la vista                              | 5.515                   | -                | -                | 154.044            | -                 | -                 | 154.044            |
| Depósitos y captaciones a plazo de 30 a 89 días             | 473.336                 | 1.352            | 171.320          | 4.967.139          | 2.844             | 1.768.908         | 6.738.891          |
| Depósitos y captaciones a plazo de 90 días a 1 año          | 148.798                 | 29.267           | 8.560            | 2.200.921          | 1.100.704         | 656.545           | 3.958.170          |
| Otros saldos acreedores a plazo                             | -                       | -                | 5                | 2.426              | 8.234             | 980               | 11.640             |
| Depósitos de ahorro a plazo                                 | -                       | -                | -                | 59.187             | 2.279.039         | -                 | 2.338.226          |
| Cuentas y documentos por pagar                              | 8.442                   | 40               | -                | 89.524             | 7.231             | 121               | 96.876             |
| Saldos pactados a más de 1 año plazo                        | 254.805                 | 242.981          | 229              | 2.674.435          | 4.418.153         | 5.022             | 7.097.610          |
| Depósitos y captaciones                                     | 254.805                 | 242.417          | 229              | 2.673.360          | 3.944.984         | 5.022             | 6.623.365          |
| Documentos por pagar  | -                       | 311              | -                | 1.075              | 1.443             | -                 | 2.518              |
| Obligaciones por bonos                                      | -                       | 254              | -                | -                  | 471.726           | -                 | 471.726            |
| <b>Operaciones con pacto de retrocompra</b>                 | <b>63.004</b>           | <b>-</b>         | <b>72.260</b>    | <b>590.222</b>     | <b>18.324</b>     | <b>625.938</b>    | <b>1.234.484</b>   |
| Venta a inst. financ. de doctos. con pacto de retrocompra   | -                       | -                | -                | 44.106             | -                 | 6.688             | 50.794             |
| Venta a terceros de doctos. con pacto de retrocompra        | 63.004                  | -                | 72.260           | 546.115            | 18.324            | 619.250           | 1.183.889          |
| <b>Obligaciones por letras de crédito</b>                   | <b>-</b>                | <b>413.253</b>   | <b>-</b>         | <b>-</b>           | <b>6.325.384</b>  | <b>-</b>          | <b>6.325.384</b>   |
| LC en circulación con amortización indirecta                | -                       | -                | -                | -                  | -                 | -                 | -                  |
| LC en circulación con amortización directa                  | -                       | 409.505          | -                | -                  | 6.246.153         | -                 | 6.246.153          |
| Cupones por vencer  | -                       | 3.749            | -                | -                  | 79.231            | -                 | 79.231             |
| <b>Préstamos y otras obligaciones contraídas en el país</b> | <b>39.320</b>           | <b>3.877</b>     | <b>3.894</b>     | <b>531.329</b>     | <b>235.101</b>    | <b>73.714</b>     | <b>840.144</b>     |
| Saldos pactados hasta 1 año plazo                           | 39.320                  | -                | 3.894            | 531.329            | 14.516            | 68.861            | 614.705            |
| Adeudado al Banco Central                                   | -                       | -                | -                | 5.261              | -                 | -                 | 5.261              |
| Adeudado al Banco del Estado                                | 30.003                  | -                | -                | 142.616            | 12.901            | 2.007             | 157.524            |
| Adeudado a otras instituciones financieras                  | 1.450                   | -                | -                | 306.031            | 1.615             | 10.794            | 318.440            |
| Otras obligaciones  | 7.867                   | -                | 3.894            | 77.421             | -                 | 56.060            | 133.481            |
| Saldos pactados a más de 1 año plazo                        | -                       | 3.877            | -                | -                  | 220.585           | 4.853             | 225.438            |
| Adeudado al Banco Central                                   | -                       | -                | -                | -                  | 30.142            | -                 | 30.142             |
| Adeudado al Banco del Estado                                | -                       | -                | -                | -                  | 6.082             | -                 | 6.082              |
| Adeudado a otras instituciones financieras                  | -                       | -                | -                | -                  | -                 | -                 | -                  |
| Línea de crédito para reprogramación de deudas              | -                       | 692              | -                | -                  | 27.333            | -                 | 27.333             |
| Otras obligaciones  | -                       | 3.185            | -                | -                  | 157.028           | 4.853             | 161.882            |
| <b>Préstamos y otras obligac. contraídas en el exterior</b> | <b>-</b>                | <b>7</b>         | <b>35.791</b>    | <b>-</b>           | <b>133</b>        | <b>2.672.764</b>  | <b>2.672.897</b>   |
| Saldos pactados hasta 1 año plazo                           | -                       | -                | 20.053           | -                  | -                 | 1.105.384         | 1.105.384          |
| Adeud. a bancos del ext. por financ. de import. y export.   | -                       | -                | 2.032            | -                  | -                 | 696.624           | 696.624            |
| Adeud. a bancos del ext. por otras obligaciones             | -                       | -                | 2                | -                  | -                 | 260.138           | 260.138            |
| Adeud. a oficinas del mismo banco                           | -                       | -                | 18.019           | -                  | -                 | 143.093           | 143.093            |
| Corresponsales ALADI-Banco Central                          | -                       | -                | -                | -                  | -                 | 5.529             | 5.529              |
| Otros préstamos y obligaciones                              | -                       | -                | -                | -                  | -                 | -                 | -                  |
| Saldos pactados a más de 1 año plazo                        | -                       | 7                | 15.739           | -                  | 133               | 1.567.380         | 1.567.513          |
| Adeudado a bancos del exterior                              | -                       | 7                | 905              | -                  | 128               | 1.552.065         | 1.552.192          |
| Adeudado a oficinas del mismo banco                         | -                       | -                | 14.833           | -                  | -                 | 14.833            | 14.833             |
| Corresponsales ALADI-Banco Central                          | -                       | -                | -                | -                  | -                 | -                 | -                  |
| Otros préstamos y obligaciones                              | -                       | -                | -                | -                  | 5                 | 482               | 487                |
| <b>Obligaciones contingentes</b>                            | <b>5.881</b>            | <b>18.790</b>    | <b>26.759</b>    | <b>193.559</b>     | <b>668.059</b>    | <b>1.272.934</b>  | <b>2.134.552</b>   |
| Saldos pactados hasta 1 año plazo                           | 5.318                   | 14.095           | 25.885           | 123.855            | 342.114           | 685.268           | 1.151.237          |
| BG enteradas con pagarés                                    | 5.318                   | 14.095           | 5.762            | 123.665            | 342.107           | 103.065           | 568.837            |
| Obligaciones por avales y fianzas                           | -                       | -                | 4.651            | -                  | -                 | 173.284           | 173.284            |
| CC simples o documentarias                                  | -                       | -                | 12.878           | 189                | 7                 | 297.142           | 297.338            |
| CC del exterior confirmadas                                 | -                       | -                | 2.595            | -                  | -                 | 111.776           | 111.776            |
| Saldos pactados a más de 1 año plazo                        | 564                     | 4.694            | 873              | 69.704             | 325.945           | 587.666           | 983.315            |
| BG enteradas con pagarés                                    | 564                     | 4.694            | 862              | 69.404             | 325.744           | 115.840           | 510.988            |
| Obligaciones por avales y fianzas                           | -                       | -                | 11               | 300                | 201               | 471.826           | 472.327            |
| <b>Intereses por pagar de otras operaciones</b>             | <b>15</b>               | <b>-</b>         | <b>-</b>         | <b>21</b>          | <b>-</b>          | <b>-</b>          | <b>21</b>          |
| <b>OTRAS CUENTAS DEL PASIVO</b>                             | <b>5.001.977</b>        | <b>813.421</b>   | <b>5.345.191</b> | <b>13.977.510</b>  | <b>5.083.739</b>  | <b>18.227.803</b> | <b>37.289.052</b>  |
| Saldos con sucursales en el país                            | -                       | -                | 23               | 3.809              | -                 | 4.615             | 8.424              |
| Operaciones pendientes                                      | 1.305                   | -                | 49               | 17.168             | -                 | 8.914             | 26.082             |
| Cuentas diversas  | 12.580                  | 648              | 54.576           | 188.735            | 2.845             | 1.044.373         | 1.235.952          |
| Pasivo transitorio  | 7.715                   | -                | 27               | 67.260             | 2.215             | 420               | 69.895             |
| Operaciones a futuro  | 4.980.377               | 812.773          | 5.290.516        | 13.700.538         | 4.284.384         | 16.772.865        | 34.757.787         |
| Bonos subordinados  | -                       | -                | -                | -                  | 794.296           | 396.616           | 1.190.912          |
| <b>PROVISIONES</b>  | <b>49.873</b>           | <b>-</b>         | <b>-</b>         | <b>794.149</b>     | <b>-</b>          | <b>-</b>          | <b>794.149</b>     |
| Provisiones sobre colocaciones                              | 48.576                  | -                | -                | 683.907            | -                 | -                 | 683.907            |
| Provisiones para créditos hipotecarios para vivienda        | 1.213                   | -                | -                | 37.343             | -                 | -                 | 37.343             |
| Provisiones sobre inversiones                               | -                       | -                | -                | 2.228              | -                 | -                 | 2.228              |
| Provisiones por bienes recibidos en pago                    | 77                      | -                | -                | 4.092              | -                 | -                 | 4.092              |
| Provisiones por Riesgo-Pais                                 | 6                       | -                | -                | 1.858              | -                 | -                 | 1.858              |
| Provisiones voluntarias                                     | -                       | -                | -                | 64.721             | -                 | -                 | 64.721             |
| <b>CAPITAL Y RESERVAS</b>                                   | <b>482.953</b>          | <b>-</b>         | <b>-</b>         | <b>3.744.332</b>   | <b>-</b>          | <b>-</b>          | <b>3.744.332</b>   |
| Capital pagado  | 309.630                 | -                | -                | 2.633.674          | -                 | -                 | 2.633.674          |
| Reserva de revalorización del capital pagado                | 5.458                   | -                | -                | 14.186             | -                 | -                 | 14.186             |
| Otras reservas  | 161.649                 | -                | -                | 1.022.267          | -                 | -                 | 1.022.267          |
| Otras cuentas patrimoniales                                 | -142                    | -                | -                | 25.759             | -                 | -                 | 25.759             |
| Revalorización provisional del capital propio               | 6.358                   | -                | -                | 48.446             | -                 | -                 | 48.446             |
| <b>CUENTAS DE AJUSTE Y CONTROL</b>                          | <b>4.026.370</b>        | <b>-</b>         | <b>4.072.130</b> | <b>10.702.083</b>  | <b>-</b>          | <b>8.412.307</b>  | <b>19.114.390</b>  |
| Cuentas de la posición de cambios                           | 214.820                 | -                | 50.925           | 1.069.439          | -                 | -1.582.083        | -512.644           |
| Otras cuentas de conversión y cambio                        | 3.811.550               | -                | 3.766.986        | 9.552.888          | -                 | 9.201.536         | 18.754.424         |
| Cuentas varias de control                                   | -                       | -                | 254.219          | 79.757             | -                 | 792.853           | 872.610            |
| <b>CUENTAS DE INGRESOS</b>                                  | <b>845.321</b>          | <b>-</b>         | <b>7.152</b>     | <b>9.317.100</b>   | <b>-</b>          | <b>165.956</b>    | <b>9.483.057</b>   |
| <b>TOTAL PASIVO</b>   | <b>11.976.652</b>       | <b>1.523.546</b> | <b>9.888.114</b> | <b>57.228.775</b>  | <b>20.260.732</b> | <b>34.518.692</b> | <b>112.008.199</b> |



**CUENTAS DE RESULTADO DEL SISTEMA FINANCIERO. SEPTIEMBRE 2003**  
**INGRESOS (en millones de pesos)**

|  | BANCOS ESTABLECIDOS EN CHILE |                   |                  | BANCO DEL ESTADO |                   |                |
|--|------------------------------|-------------------|------------------|------------------|-------------------|----------------|
|  | Moneda Chilena               | Moneda Extranjera | Total            | Moneda Chilena   | Moneda Extranjera | Total          |
| <b>INGRESOS DE OPERACION</b>                               | <b>7.924.486</b>             | <b>150.045</b>    | <b>8.074.531</b> | <b>425.416</b>   | <b>7.222</b>      | <b>432.638</b> |
| INTERESES PERCIBIDOS Y DEVENGADOS                          | 1.492.064                    | 89.180            | 1.581.244        | 257.216          | 6.490             | 263.706        |
| <b>Colocaciones</b>  | <b>1.332.744</b>             | <b>68.739</b>     | <b>1.401.483</b> | <b>205.308</b>   | <b>5.271</b>      | <b>210.578</b> |
| Colocaciones efectivas en moneda nacional reajustables     | 309.293                      | -                 | 309.293          | 52.119           | -                 | 52.119         |
| Colocaciones efectivas en moneda nacional no reajustables  | 730.456                      | -                 | 730.456          | 73.225           | -                 | 73.225         |
| Colocaciones efectivas en moneda extranjera                | 5.091                        | 68.001            | 73.092           | 337              | 5.138             | 5.476          |
| Colocaciones en letras de crédito                          | 213.797                      | -                 | 213.797          | 74.756           | -                 | 74.756         |
| Operaciones de leasing                                     | 64.312                       | 127               | 64.439           | 3.730            | -                 | 3.730          |
| Colocaciones contingentes                                  | 8.902                        | 610               | 9.512            | 467              | 133               | 600            |
| Colocaciones reprogramadas en moneda nacional              | 892                          | -                 | 892              | 674              | -                 | 674            |
| Colocaciones reprogramadas en moneda extranjera            | -                            | -                 | -                | -                | -                 | -              |
| <b>Operaciones de compra con pacto de retrocompra</b>      | <b>5.363</b>                 | <b>6</b>          | <b>5.369</b>     | <b>627</b>       | <b>-</b>          | <b>627</b>     |
| <b>Inversiones</b>   | <b>148.653</b>               | <b>17.005</b>     | <b>165.658</b>   | <b>49.234</b>    | <b>912</b>        | <b>50.146</b>  |
| Inversiones en documentos fiscales y del Banco Central     | 101.895                      | 3.917             | 105.812          | 36.484           | -                 | 36.484         |
| Inversiones en doctos. B.C. sin mercado secundario         | 1.393                        | -                 | 1.393            | -                | -                 | -              |
| Inversiones en doctos. de otras inst. finan. del país      | 27.956                       | 2                 | 27.958           | 10.909           | -                 | 10.909         |
| Otras inversiones  | 17.409                       | 13.086            | 30.496           | 1.841            | 912               | 2.753          |
| <b>Intereses por otras operaciones</b>                     | <b>5.304</b>                 | <b>3.431</b>      | <b>8.734</b>     | <b>2.046</b>     | <b>308</b>        | <b>2.354</b>   |
| REAJUSTES PERCIBIDOS Y DEVENGADOS                          | 6.618                        | -                 | 6.618            | 17.401           | -                 | 17.401         |
| <b>Colocaciones</b>  | <b>142.936</b>               | <b>-</b>          | <b>142.936</b>   | <b>41.141</b>    | <b>-</b>          | <b>41.141</b>  |
| Colocaciones efectivas                                     | 82.671                       | -                 | 82.671           | 15.295           | -                 | 15.295         |
| Colocaciones en letras de crédito                          | 54.651                       | -                 | 54.651           | 25.228           | -                 | 25.228         |
| Operaciones de leasing                                     | 5.290                        | -                 | 5.290            | 366              | -                 | 366            |
| Colocaciones reprogramadas                                 | 324                          | -                 | 324              | 252              | -                 | 252            |
| <b>Operaciones de compra con pacto de retrocompra</b>      | <b>14</b>                    | <b>-</b>          | <b>14</b>        | <b>117</b>       | <b>-</b>          | <b>117</b>     |
| <b>Inversiones</b>   | <b>-137.487</b>              | <b>-</b>          | <b>-137.487</b>  | <b>-24.312</b>   | <b>-</b>          | <b>-24.312</b> |
| Inversiones en documentos fiscales y del Banco Central     | -143.908                     | -                 | -143.908         | -27.890          | -                 | -27.890        |
| Inversiones en doctos. B.C. sin mercado secundario         | 417                          | -                 | 417              | -                | -                 | -              |
| Inversiones en doctos. de otras inst. finan. del país      | 5.599                        | -                 | 5.599            | 3.787            | -                 | 3.787          |
| Otras inversiones  | 405                          | -                 | 405              | -208             | -                 | -208           |
| <b>Reajustes por otras operaciones</b>                     | <b>1.155</b>                 | <b>-</b>          | <b>1.155</b>     | <b>454</b>       | <b>-</b>          | <b>454</b>     |
| COMISIONES PERCIBIDAS Y DEVENGADAS                         | 302.907                      | 6.413             | 309.320          | 57.789           | 658               | 58.448         |
| Colocaciones en letras de crédito                          | 42.700                       | -                 | 42.700           | 20.078           | -                 | 20.078         |
| Colocaciones contingentes                                  | 6.400                        | 267               | 6.667            | -                | -                 | -              |
| Cartas de crédito  | 3.627                        | 1.128             | 4.754            | 51               | 396               | 447            |
| Cobranzas de documentos                                    | 12.115                       | 429               | 12.544           | 610              | 1                 | 610            |
| Comisiones de confianza y custodia                         | 1.914                        | 59                | 1.973            | 44               | -                 | 44             |
| Otras comisiones   | 236.152                      | 4.530             | 240.682          | 37.007           | 262               | 37.269         |
| UTILIDADES POR DIFERENCIAS DE PRECIO                       | 115.749                      | 19.901            | 135.650          | 12.345           | 73                | 12.418         |
| Intermediación de efectos de comercio de la cartera coloc. | 5.685                        | 87                | 5.772            | 2                | -                 | 2              |
| Intermediación de doctos. emitidos por el Banco Central    | 51.680                       | -                 | 51.680           | 7.220            | -                 | 7.220          |
| Intermediación de doctos. emitidos por organismos fiscales | 917                          | 2.322             | 3.239            | -                | -                 | -              |
| Intermediación de valores y otros documentos               | 16.005                       | 17.493            | 33.497           | 5.032            | 73                | 5.106          |
| Utilidades por venta de bienes recibidos en pago           | 9.579                        | -                 | 9.579            | 90               | -                 | 90             |
| Ajuste a valor de mercado de inversiones transables        | 31.883                       | -                 | 31.883           | -                | -                 | -              |
| UTILIDADES DE CAMBIO                                       | 5.925.726                    | 34.216            | 5.959.943        | 54.411           | -                 | 54.411         |
| Ajustes de la posición de cambio                           | 3.582.953                    | -                 | 3.582.953        | 31.831           | -                 | 31.831         |
| Ajustes de otras cuentas de cambio                         | 22.174                       | -                 | 22.174           | -4.172           | -                 | -4.172         |
| Utilidades varias de cambio                                | 2.320.600                    | 34.216            | 2.354.816        | 26.752           | -                 | 26.752         |
| OTROS INGRESOS DE OPERACION                                | 81.422                       | 335               | 81.756           | 26.254           | -                 | 26.254         |
| Otros  | 81.422                       | 335               | 81.756           | 26.254           | -                 | 26.254         |
| INGRESOS PROVENIENTES DE EJERCICIOS ANTERIORES             | 9.500                        | 2                 | 9.502            | 583              | -                 | 583            |
| Recuperación de gastos                                     | 9.500                        | 2                 | 9.502            | 583              | -                 | 583            |
| INGRESOS NO OPERACIONALES                                  | 32.101                       | 1.524             | 33.624           | 5.097            | 12                | 5.109          |
| Beneficios por venta de activo fijo                        | 1.207                        | -                 | 1.207            | 434              | -                 | 434            |
| Ingresos varios  | 20.072                       | 1.524             | 21.596           | 4.663            | 12                | 4.675          |
| Utilidades de Sucursales en el Exterior                    | 10.822                       | -                 | 10.822           | -                | -                 | -              |
| INGRESOS POR INVERSIONES EN SOCIEDADES                     | 66.810                       | -                 | 66.810           | 6.632            | -                 | 6.632          |
| CORRECCION MONETARIA                                       | 1.155                        | -                 | 1.155            | -                | -                 | -              |
| <b>TOTAL DE INGRESOS</b>                                   | <b>8.034.052</b>             | <b>151.571</b>    | <b>8.185.623</b> | <b>437.727</b>   | <b>7.234</b>      | <b>444.961</b> |
| <b>PERDIDA NETA</b>  | <b>-</b>                     | <b>-</b>          | <b>-</b>         | <b>-</b>         | <b>-</b>          | <b>-</b>       |

La moneda extranjera se ha convertido al tipo de cambio de representación contable: \$ 665,13 por US\$ 1.  
 En la pág. 33 se indican las entidades consideradas Sucursales de Bancos Extranjeros para fines estadísticos.

## INGRESOS. SEPTIEMBRE 2003 (en millones de pesos)

|  | SUC. BANCOS EXTRANJEROS |                   |                | SISTEMA FINANCIERO |                   |                  |
|--|-------------------------|-------------------|----------------|--------------------|-------------------|------------------|
|  | Moneda Chilena          | Moneda Extranjera | Total          | Moneda Chilena     | Moneda Extranjera | Total            |
| <b>INGRESOS DE OPERACION</b>                               | <b>838.945</b>          | <b>7.053</b>      | <b>845.998</b> | <b>9.188.847</b>   | <b>164.320</b>    | <b>9.353.167</b> |
| INTERESES PERCIBIDOS Y DEVENGADOS                          | 147.137                 | 5.754             | 152.892        | 1.896.417          | 101.425           | 1.997.841        |
| <b>Colocaciones</b>  | <b>124.596</b>          | <b>3.668</b>      | <b>128.264</b> | <b>1.662.648</b>   | <b>77.678</b>     | <b>1.740.325</b> |
| Colocaciones efectivas en moneda nacional reajustables     | 10.896                  | -                 | 10.896         | 372.308            | -                 | 372.308          |
| Colocaciones efectivas en moneda nacional no reajustables  | 91.012                  | -                 | 91.012         | 894.692            | -                 | 894.692          |
| Colocaciones efectivas en moneda extranjera                | 130                     | 3.641             | 3.772          | 5.559              | 76.781            | 82.340           |
| Colocaciones en letras de crédito                          | 20.691                  | -                 | 20.691         | 309.244            | -                 | 309.244          |
| Operaciones de leasing                                     | 1.477                   | 5                 | 1.482          | 69.518             | 132               | 69.651           |
| Colocaciones contingentes                                  | 367                     | 22                | 389            | 9.737              | 764               | 10.501           |
| Colocaciones reprogramadas en moneda nacional              | 22                      | -                 | 22             | 1.588              | -                 | 1.588            |
| Colocaciones reprogramadas en moneda extranjera            | -                       | -                 | -              | -                  | -                 | -                |
| <b>Operaciones de compra con pacto de retrocompra</b>      | <b>745</b>              | <b>-</b>          | <b>745</b>     | <b>6.735</b>       | <b>6</b>          | <b>6.741</b>     |
| <b>Inversiones</b>   | <b>21.307</b>           | <b>285</b>        | <b>21.592</b>  | <b>219.194</b>     | <b>18.202</b>     | <b>237.396</b>   |
| Inversiones en documentos fiscales y del Banco Central     | 20.636                  | 2                 | 20.637         | 159.014            | 3.919             | 162.933          |
| Inversiones en doctos. B.C. sin mercado secundario         | -                       | -                 | -              | 1.393              | -                 | 1.393            |
| Inversiones en doctos. de otras inst. finan. del país      | 430                     | 111               | 541            | 39.295             | 113               | 39.408           |
| Otras inversiones  | 241                     | 172               | 413            | 19.492             | 14.170            | 33.662           |
| <b>Intereses por otras operaciones</b>                     | <b>490</b>              | <b>1.801</b>      | <b>2.291</b>   | <b>7.840</b>       | <b>5.540</b>      | <b>13.380</b>    |
| REAJUSTES PERCIBIDOS Y DEVENGADOS                          | 855                     | -                 | 855            | 24.875             | -                 | 24.875           |
| <b>Colocaciones</b>  | <b>8.184</b>            | <b>-</b>          | <b>8.184</b>   | <b>192.261</b>     | <b>-</b>          | <b>192.261</b>   |
| Colocaciones efectivas                                     | 3.254                   | -                 | 3.254          | 101.219            | -                 | 101.219          |
| Colocaciones en letras de crédito                          | 4.817                   | -                 | 4.817          | 84.697             | -                 | 84.697           |
| Operaciones de leasing                                     | 103                     | -                 | 103            | 5.760              | -                 | 5.760            |
| Colocaciones reprogramadas                                 | 10                      | -                 | 10             | 586                | -                 | 586              |
| <b>Operaciones de compra con pacto de retrocompra</b>      | <b>-</b>                | <b>-</b>          | <b>-</b>       | <b>131</b>         | <b>-</b>          | <b>131</b>       |
| <b>Inversiones</b>   | <b>-7.441</b>           | <b>-</b>          | <b>-7.441</b>  | <b>-169.240</b>    | <b>-</b>          | <b>-169.240</b>  |
| Inversiones en documentos fiscales y del Banco Central     | -7.637                  | -                 | -7.637         | -179.435           | -                 | -179.435         |
| Inversiones en doctos. B.C. sin mercado secundario         | -                       | -                 | -              | 417                | -                 | 417              |
| Inversiones en doctos. de otras inst. finan. del país      | 46                      | -                 | 46             | 9.432              | -                 | 9.432            |
| Otras inversiones  | 149                     | -                 | 149            | 346                | -                 | 346              |
| <b>Reajustes por otras operaciones</b>                     | <b>113</b>              | <b>-</b>          | <b>113</b>     | <b>1.722</b>       | <b>-</b>          | <b>1.722</b>     |
| COMISIONES PERCIBIDAS Y DEVENGADAS                         | 23.444                  | 1.254             | 24.698         | 384.141            | 8.325             | 392.466          |
| Colocaciones en letras de crédito                          | 2.693                   | -                 | 2.693          | 65.471             | -                 | 65.471           |
| Colocaciones contingentes                                  | 217                     | -                 | 217            | 6.617              | 268               | 6.884            |
| Cartas de crédito  | 421                     | 247               | 667            | 4.098              | 1.771             | 5.868            |
| Cobranzas de documentos                                    | 949                     | 13                | 963            | 13.673             | 443               | 14.116           |
| Comisiones de confianza y custodia                         | 424                     | 510               | 933            | 2.382              | 569               | 2.951            |
| Otras comisiones   | 18.741                  | 484               | 19.225         | 291.900            | 5.275             | 297.176          |
| UTILIDADES POR DIFERENCIAS DE PRECIO                       | 15.875                  | 45                | 15.920         | 143.968            | 20.019            | 163.987          |
| Intermediación de efectos de comercio de la cartera coloc. | 409                     | -                 | 409            | 6.096              | 87                | 6.183            |
| Intermediación de doctos. emitidos por el Banco Central    | 15.034                  | -                 | 15.034         | 73.934             | -                 | 73.934           |
| Intermediación de doctos. emitidos por organismos fiscales | -                       | -                 | -              | 917                | 2.322             | 3.239            |
| Intermediación de valores y otros documentos               | 261                     | 45                | 306            | 21.298             | 17.611            | 38.908           |
| Utilidades por venta de bienes recibidos en pago           | 143                     | -                 | 143            | 9.812              | -                 | 9.812            |
| Ajuste a valor de mercado de inversiones transables        | 28                      | -                 | 28             | 31.911             | -                 | 31.911           |
| UTILIDADES DE CAMBIO                                       | 639.849                 | -                 | 639.849        | 6.619.986          | 34.216            | 6.654.203        |
| Ajustes de la posición de cambio                           | 29.490                  | -                 | 29.490         | 3.644.275          | -                 | 3.644.275        |
| Ajustes de otras cuentas de cambio                         | 29                      | -                 | 29             | 18.031             | -                 | 18.031           |
| Utilidades varias de cambio                                | 610.329                 | -                 | 610.329        | 2.957.681          | 34.216            | 2.991.897        |
| OTROS INGRESOS DE OPERACION                                | 11.784                  | -                 | 11.784         | 119.460            | 335               | 119.795          |
| Otros  | 11.784                  | -                 | 11.784         | 119.460            | 335               | 119.795          |
| INGRESOS PROVENIENTES DE EJERCICIOS ANTERIORES             | 747                     | 92                | 839            | 10.830             | 94                | 10.924           |
| Recuperación de gastos                                     | 747                     | 92                | 839            | 10.830             | 94                | 10.924           |
| INGRESOS NO OPERACIONALES                                  | 2.261                   | 6                 | 2.267          | 39.458             | 1.542             | 41.000           |
| Beneficios por venta de activo fijo                        | 21                      | -                 | 21             | 1.661              | -                 | 1.661            |
| Ingresos varios  | 2.240                   | 6                 | 2.246          | 26.975             | 1.542             | 28.517           |
| Utilidades de Sucursales en el Exterior                    | -                       | -                 | -              | 10.822             | -                 | 10.822           |
| INGRESOS POR INVERSIONES EN SOCIEDADES                     | 3.363                   | -                 | 3.363          | 76.805             | -                 | 76.805           |
| CORRECCION MONETARIA                                       | 5                       | -                 | 5              | 1.160              | -                 | 1.160            |
| <b>TOTAL DE INGRESOS</b>                                   | <b>845.321</b>          | <b>7.152</b>      | <b>852.473</b> | <b>9.317.100</b>   | <b>165.956</b>    | <b>9.483.057</b> |
| PERDIDA NETA   | -                       | -                 | -              | -                  | -                 | -                |

**CUENTAS DE RESULTADO DEL SISTEMA FINANCIERO. SEPTIEMBRE 2003**  
**GASTOS (en millones de pesos)**

|   | BANCOS ESTABLECIDOS EN CHILE |                   |                  | BANCO DEL ESTADO |                   |                |
|---|------------------------------|-------------------|------------------|------------------|-------------------|----------------|
|   | Moneda Chilena               | Moneda Extranjera | Total            | Moneda Chilena   | Moneda Extranjera | Total          |
| <b>GASTOS DE OPERACION</b>                                      | <b>6.624.118</b>             | <b>109.956</b>    | <b>6.734.074</b> | <b>196.717</b>   | <b>4.296</b>      | <b>201.012</b> |
| INTERESES PAGADOS Y DEVENGADOS                                  | 556.162                      | 72.927            | 629.089          | 112.371          | 2.853             | 115.224        |
| <b>Depósitos, captaciones y otras obligaciones</b>              | <b>334.223</b>               | <b>40.030</b>     | <b>374.253</b>   | <b>35.503</b>    | <b>595</b>        | <b>36.098</b>  |
| Depósitos y cuentas de ahorro a la vista                        | 832                          | -                 | 832              | -                | -                 | -              |
| Dep. y Cap. a plazo pact. de 30 a 89 días                       | 85.476                       | 15.041            | 100.516          | 6.397            | 320               | 6.717          |
| Dep. y Cap. a plazo pact. de 90 días a 1 año reajustables       | 11.563                       | -                 | 11.563           | 1.783            | -                 | 1.783          |
| Dep. y Cap. a plazo pact. de 90 días a 1 año no reajustables    | 39.498                       | 6.207             | 45.705           | 2.187            | 275               | 2.463          |
| Dep. y Cap. a plazo pact. a más de 1 año reajustables           | 58.840                       | -                 | 58.840           | 663              | -                 | 663            |
| Dep. y Cap. a plazo pact. a más de 1 año no reajustables        | 72.129                       | 72                | 72.202           | 11.319           | -                 | 11.319         |
| Depósitos de ahorro a plazo                                     | 1.507                        | -                 | 1.507            | 4.623            | -                 | 4.623          |
| Otros   | 64.378                       | 18.710            | 83.087           | 8.529            | -                 | 8.529          |
| <b>Obligaciones por pactos de retrocompra</b>                   | <b>9.650</b>                 | <b>6.196</b>      | <b>15.845</b>    | <b>5.423</b>     | <b>1.239</b>      | <b>6.662</b>   |
| <b>Obligaciones por letras de crédito</b>                       | <b>195.591</b>               | <b>-</b>          | <b>195.591</b>   | <b>70.212</b>    | <b>-</b>          | <b>70.212</b>  |
| <b>Préstamos y otras obligaciones contraídas en el país</b>     | <b>15.464</b>                | <b>411</b>        | <b>15.875</b>    | <b>1.192</b>     | <b>75</b>         | <b>1.268</b>   |
| Préstamos obtenidos en el Banco Central                         | 1.416                        | -                 | 1.416            | 691              | -                 | 691            |
| Préstamos del Banco Central por reprogramación de deudas        | 634                          | -                 | 634              | 94               | -                 | 94             |
| Préstamos de instituciones financieras                          | 7.225                        | 391               | 7.616            | 404              | 75                | 479            |
| Otros   | 6.189                        | 20                | 6.210            | 3                | -                 | 3              |
| <b>Préstamos y otras obligaciones contraídas en el exterior</b> | <b>1.110</b>                 | <b>26.241</b>     | <b>27.351</b>    | <b>28</b>        | <b>938</b>        | <b>966</b>     |
| Préstamos de bancos del exterior                                | 1.094                        | 26.173            | 27.268           | 19               | 938               | 957            |
| Préstamos de oficinas del mismo banco                           | -                            | 61                | 61               | -                | -                 | -              |
| Otros   | 16                           | 6                 | 22               | 9                | -                 | 9              |
| <b>Intereses por otras operaciones</b>                          | <b>124</b>                   | <b>49</b>         | <b>173</b>       | <b>13</b>        | <b>5</b>          | <b>18</b>      |
| REAJUSTES PAGADOS Y DEVENGADOS                                  | 131.316                      | -                 | 131.316          | 48.113           | -                 | 48.113         |
| <b>Depósitos, captaciones y otras obligaciones</b>              | <b>78.244</b>                | <b>-</b>          | <b>78.244</b>    | <b>22.323</b>    | <b>-</b>          | <b>22.323</b>  |
| Depósitos y captaciones a plazo pactados hasta 1 año            | 8.031                        | -                 | 8.031            | -262             | -                 | -262           |
| Depósitos y captaciones a plazo pactados a más de 1 año         | 48.088                       | -                 | 48.088           | 1.258            | -                 | 1.258          |
| Otros depósitos, captaciones y obligaciones                     | 22.125                       | -                 | 22.125           | 21.327           | -                 | 21.327         |
| <b>Obligaciones por pactos de retrocompra</b>                   | <b>-14</b>                   | <b>-</b>          | <b>-14</b>       | <b>-</b>         | <b>-</b>          | <b>-</b>       |
| <b>Obligaciones por letras de crédito</b>                       | <b>50.786</b>                | <b>-</b>          | <b>50.786</b>    | <b>24.526</b>    | <b>-</b>          | <b>24.526</b>  |
| <b>Préstamos y otras obligaciones contraídas en el país</b>     | <b>1.174</b>                 | <b>-</b>          | <b>1.174</b>     | <b>256</b>       | <b>-</b>          | <b>256</b>     |
| Préstamos obtenidos en el Banco Central                         | 266                          | -                 | 266              | 152              | -                 | 152            |
| Préstamos de Banco Central por reprogramación de deudas         | 324                          | -                 | 324              | 89               | -                 | 89             |
| Préstamos de instituciones financieras                          | 189                          | -                 | 189              | 16               | -                 | 16             |
| Otros préstamos y obligaciones                                  | 395                          | -                 | 395              | -                | -                 | -              |
| <b>Reajustes por otras operaciones</b>                          | <b>1.127</b>                 | <b>-</b>          | <b>1.127</b>     | <b>1.008</b>     | <b>-</b>          | <b>1.008</b>   |
| COMISIONES PAGADAS Y DEVENGADAS                                 | 54.335                       | 1.010             | 55.345           | 8.828            | -                 | 8.828          |
| Préstamos y otras obligaciones contraídas en el país            | 185                          | -                 | 185              | -                | -                 | -              |
| Préstamos y otras obligaciones contraídas en el exterior        | 1                            | 741               | 742              | -                | -                 | -              |
| Otras comisiones  | 54.149                       | 269               | 54.417           | 8.828            | -                 | 8.828          |
| PERDIDAS POR DIFERENCIAS DE PRECIO                              | 87.628                       | 4.096             | 91.724           | 6.317            | 1.426             | 7.743          |
| Intermediación de efect. de comercio de la cartera de coloc.    | 2.734                        | -                 | 2.734            | -                | -                 | -              |
| Intermediación de doctos. emitidos por el Banco Central         | 30.374                       | -                 | 30.374           | 3.327            | -                 | 3.327          |
| Intermediación de doctos. emitidos por organismos fiscales      | 39                           | -                 | 39               | -                | -                 | -              |
| Intermediación de valores y otros documentos                    | 6.424                        | 4.096             | 10.520           | 187              | 1.426             | 1.612          |
| Ajuste a valor de mercado de inversiones transables             | 48.057                       | -                 | 48.057           | 2.803            | -                 | 2.803          |
| PERDIDAS DE CAMBIO  | 5.752.829                    | 31.662            | 5.784.491        | 19.969           | -                 | 19.969         |
| Ajustes de la posición de cambios                               | 3.411.716                    | -                 | 3.411.716        | 11.691           | -                 | 11.691         |
| Ajustes de otras cuentas de cambio                              | 22.661                       | -                 | 22.661           | 1.761            | -                 | 1.761          |
| Pérdidas varias de cambio                                       | 2.318.453                    | 31.662            | 2.350.114        | 6.516            | -                 | 6.516          |
| OTROS GASTOS DE OPERACION                                       | 41.847                       | 263               | 42.109           | 1.119            | 17                | 1.136          |
| Otros gastos de operación                                       | 41.847                       | 263               | 42.109           | 1.119            | 17                | 1.136          |
| <b>PROVISIONES POR ACTIVOS RIESGOSOS</b>                        | <b>248.361</b>               | <b>-</b>          | <b>248.361</b>   | <b>32.084</b>    | <b>-</b>          | <b>32.084</b>  |
| Provisiones sobre colocaciones                                  | 238.385                      | -                 | 238.385          | 31.573           | -                 | 31.573         |
| Provisiones sobre inversiones                                   | 4.189                        | -                 | 4.189            | -                | -                 | -              |
| Provisiones sobre bienes recibidos en pago                      | 5.838                        | -                 | 5.838            | 510              | -                 | 510            |
| Provisiones por Riesgo-País                                     | -52                          | -                 | -52              | -                | -                 | -              |
| <b>GASTOS DE APOYO OPERACIONAL</b>                              | <b>650.335</b>               | <b>680</b>        | <b>651.015</b>   | <b>150.381</b>   | <b>157</b>        | <b>150.538</b> |
| <b>Gastos del personal y directorio</b>                         | <b>335.285</b>               | <b>-</b>          | <b>335.285</b>   | <b>100.083</b>   | <b>-</b>          | <b>100.083</b> |
| Remuneraciones y aportes patronales                             | 266.197                      | -                 | 266.197          | 73.023           | -                 | 73.023         |
| Provisiones e indemnizaciones del personal                      | 25.852                       | -                 | 25.852           | 11.752           | -                 | 11.752         |
| Gastos del directorio   | 4.826                        | -                 | 4.826            | 73               | -                 | 73             |
| Otros gastos del personal                                       | 38.410                       | -                 | 38.410           | 15.235           | -                 | 15.235         |
| <b>Gastos de administración</b>                                 | <b>222.993</b>               | <b>508</b>        | <b>223.501</b>   | <b>31.694</b>    | <b>157</b>        | <b>31.851</b>  |
| Consumo de materiales   | 11.534                       | -                 | 11.534           | 2.501            | -                 | 2.501          |
| Reparación y mantención de activo fijo                          | 21.432                       | 4                 | 21.436           | 4.397            | -                 | 4.397          |
| Arriendos y seguros   | 36.011                       | -                 | 36.011           | 1.820            | -                 | 1.820          |
| Publicidad y propaganda   | 22.919                       | -                 | 22.919           | 2.366            | -                 | 2.366          |
| Multas aplicadas por Superbancos                                | 2                            | -                 | 2                | -                | -                 | -              |
| Otros gastos de administración                                  | 131.095                      | 505               | 131.599          | 20.610           | 157               | 20.767         |
| <b>Depreciaciones, amortizaciones y castigos</b>                | <b>77.233</b>                | <b>172</b>        | <b>77.405</b>    | <b>14.192</b>    | <b>-</b>          | <b>14.192</b>  |
| Depreciaciones  | 47.509                       | -                 | 47.509           | 11.125           | -                 | 11.125         |
| Amortizaciones  | 25.402                       | 38                | 25.439           | 3.047            | -                 | 3.047          |
| Castigos  | 4.323                        | 134               | 4.457            | 20               | -                 | 20             |
| <b>Impuestos, contribuciones y aportes</b>                      | <b>14.824</b>                | <b>-</b>          | <b>14.824</b>    | <b>4.412</b>     | <b>-</b>          | <b>4.412</b>   |
| Impuesto de timbre y estampillas                                | 123                          | -                 | 123              | 107              | -                 | 107            |
| Contribuciones bienes raíces                                    | 3.723                        | -                 | 3.723            | 861              | -                 | 861            |
| Aporte Superbancos  | 7.188                        | -                 | 7.188            | 1.899            | -                 | 1.899          |
| Otros imptos. contrib. y aportes                                | 3.790                        | -                 | 3.790            | 1.544            | -                 | 1.544          |
| <b>GASTOS NO OPERACIONALES</b>                                  | <b>45.105</b>                | <b>244</b>        | <b>45.349</b>    | <b>5.296</b>     | <b>53</b>         | <b>5.349</b>   |
| Pérdidas por venta de activo fijo                               | 1.158                        | -                 | 1.158            | 7                | -                 | 7              |
| Gastos varios   | 43.405                       | 244               | 43.649           | 5.289            | 53                | 5.342          |
| Pérdidas de Sucursales en el Exterior                           | 542                          | -                 | 542              | -                | -                 | -              |
| <b>PERDIDAS POR INVERSIONES EN SOCIEDADES</b>                   | <b>4.001</b>                 | <b>-</b>          | <b>4.001</b>     | <b>152</b>       | <b>-</b>          | <b>152</b>     |
| <b>CORRECCION MONETARIA</b>                                     | <b>24.059</b>                | <b>-</b>          | <b>24.059</b>    | <b>2.753</b>     | <b>-</b>          | <b>2.753</b>   |
| <b>IMPUESTO A LA RENTA</b>                                      | <b>58.695</b>                | <b>-</b>          | <b>58.695</b>    | <b>31.683</b>    | <b>-</b>          | <b>31.683</b>  |
| <b>PROVISIONES VOLUNTARIAS</b>                                  | <b>-2.427</b>                | <b>-</b>          | <b>-2.427</b>    | <b>-</b>         | <b>-</b>          | <b>-</b>       |
| <b>TOTAL DE GASTOS</b>  | <b>7.652.246</b>             | <b>110.880</b>    | <b>7.763.126</b> | <b>419.066</b>   | <b>4.505</b>      | <b>423.571</b> |
| <b>UTILIDAD (PERDIDA) NETA</b>                                  | <b>381.806</b>               | <b>40.690</b>     | <b>422.496</b>   | <b>18.662</b>    | <b>2.729</b>      | <b>21.390</b>  |

## GASTOS. SEPTIEMBRE 2003 (en millones de pesos)

|   | SUC. BANCOS EXTRANJEROS |                   |                | SISTEMA FINANCIERO |                   |                  |
|---|-------------------------|-------------------|----------------|--------------------|-------------------|------------------|
|   | Moneda Chilena          | Moneda Extranjera | Total          | Moneda Chilena     | Moneda Extranjera | Total            |
| <b>GASTOS DE OPERACION</b>                                      | <b>701.799</b>          | <b>2.718</b>      | <b>704.517</b> | <b>7.522.634</b>   | <b>116.970</b>    | <b>7.639.604</b> |
| INTERESES PAGADOS Y DEVENGADOS                                  | 54.074                  | 1.896             | 55.970         | 722.607            | 77.676            | 800.283          |
| <b>Depósitos, captaciones y otras obligaciones</b>              | <b>29.375</b>           | <b>1.448</b>      | <b>30.823</b>  | <b>399.101</b>     | <b>42.073</b>     | <b>441.174</b>   |
| Depósitos y cuentas de ahorro a la vista                        | —                       | —                 | —              | 832                | —                 | 832              |
| Dep. y Cap. a plazo pact. de 30 a 89 días                       | 10.842                  | 1.365             | 12.207         | 102.715            | 16.726            | 119.441          |
| Dep. y Cap. a plazo pact. de 90 días a 1 año reajustables       | 1.484                   | —                 | 1.484          | 14.830             | —                 | 14.830           |
| Dep. y Cap. a plazo pact. de 90 días a 1 año no reajustables    | 2.963                   | 82                | 3.045          | 44.648             | 6.564             | 51.213           |
| Dep. y Cap. a plazo pact. a más de 1 año reajustables           | 3.957                   | —                 | 3.957          | 63.459             | —                 | 63.459           |
| Dep. y Cap. a plazo pact. a más de 1 año no reajustables        | 10.099                  | 1                 | 10.100         | 93.547             | 74                | 93.621           |
| Depósitos de ahorro a plazo                                     | —                       | —                 | —              | 6.131              | —                 | 6.131            |
| Otros   | 30                      | —                 | 30             | 72.937             | 18.710            | 91.646           |
| <b>Obligaciones por pactos de retrocompra</b>                   | <b>1.753</b>            | <b>319</b>        | <b>2.071</b>   | <b>16.825</b>      | <b>7.753</b>      | <b>24.578</b>    |
| <b>Obligaciones por letras de crédito</b>                       | <b>20.363</b>           | <b>—</b>          | <b>20.363</b>  | <b>286.166</b>     | <b>—</b>          | <b>286.166</b>   |
| <b>Préstamos y otras obligaciones contraídas en el país</b>     | <b>2.437</b>            | <b>1</b>          | <b>2.438</b>   | <b>19.094</b>      | <b>487</b>        | <b>19.581</b>    |
| Préstamos obtenidos en el Banco Central                         | 58                      | —                 | 58             | 2.165              | —                 | 2.165            |
| Préstamos del Banco Central por reprogramación de deudas        | 18                      | —                 | 18             | 745                | —                 | 745              |
| Préstamos de instituciones financieras                          | 2.197                   | 1                 | 2.198          | 9.826              | 467               | 10.293           |
| Otros   | 164                     | —                 | 164            | 6.357              | 20                | 6.377            |
| <b>Préstamos y otras obligaciones contraídas en el exterior</b> | <b>19</b>               | <b>109</b>        | <b>128</b>     | <b>1.157</b>       | <b>27.288</b>     | <b>28.445</b>    |
| Préstamos de bancos del exterior                                | 19                      | 3                 | 22             | 1.132              | 27.115            | 28.247           |
| Préstamos de oficinas del mismo banco                           | —                       | 106               | 106            | —                  | 167               | 167              |
| Otros   | —                       | —                 | —              | 25                 | 6                 | 31               |
| <b>Intereses por otras operaciones</b>                          | <b>128</b>              | <b>19</b>         | <b>147</b>     | <b>265</b>         | <b>73</b>         | <b>338</b>       |
| REAJUSTES PAGADOS Y DEVENGADOS                                  | 9.162                   | —                 | 9.162          | 188.591            | —                 | 188.591          |
| <b>Depósitos, captaciones y otras obligaciones</b>              | <b>3.741</b>            | <b>—</b>          | <b>3.741</b>   | <b>104.308</b>     | <b>—</b>          | <b>104.308</b>   |
| Depósitos y captaciones a plazo pactados hasta 1 año            | 616                     | —                 | 616            | 8.385              | —                 | 8.385            |
| Depósitos y captaciones a plazo pactados a más de 1 año         | 3.098                   | —                 | 3.098          | 52.444             | —                 | 52.444           |
| Otros depósitos, captaciones y obligaciones                     | 27                      | —                 | 27             | 43.478             | —                 | 43.478           |
| <b>Obligaciones por pactos de retrocompra</b>                   | <b>-51</b>              | <b>—</b>          | <b>-51</b>     | <b>-65</b>         | <b>—</b>          | <b>-65</b>       |
| <b>Obligaciones por letras de crédito</b>                       | <b>5.449</b>            | <b>—</b>          | <b>5.449</b>   | <b>80.760</b>      | <b>—</b>          | <b>80.760</b>    |
| <b>Préstamos y otras obligaciones contraídas en el país</b>     | <b>-97</b>              | <b>—</b>          | <b>-97</b>     | <b>1.333</b>       | <b>—</b>          | <b>1.333</b>     |
| Préstamos obtenidos en el Banco Central                         | —                       | —                 | —              | 417                | —                 | 417              |
| Préstamos de Banco Central por reprogramación de deudas         | 10                      | —                 | 10             | 423                | —                 | 423              |
| Préstamos de instituciones financieras                          | -154                    | —                 | -154           | 51                 | —                 | 51               |
| Otros préstamos y obligaciones                                  | 47                      | —                 | 47             | 442                | —                 | 442              |
| <b>Reajustes por otras operaciones</b>                          | <b>120</b>              | <b>—</b>          | <b>120</b>     | <b>2.254</b>       | <b>—</b>          | <b>2.254</b>     |
| COMISIONES PAGADAS Y DEVENGADAS                                 | 2.177                   | 33                | 2.210          | 65.341             | 1.042             | 66.383           |
| Préstamos y otras obligaciones contraídas en el país            | 58                      | 4                 | 61             | 243                | 4                 | 247              |
| Préstamos y otras obligaciones contraídas en el exterior        | —                       | 5                 | 5              | 1                  | 745               | 747              |
| Otras comisiones  | 2.120                   | 24                | 2.144          | 65.096             | 293               | 65.390           |
| PERDIDAS POR DIFERENCIAS DE PRECIO                              | 18.670                  | —                 | 18.670         | 112.616            | 5.521             | 118.137          |
| Intermediación de efect. de comercio de la cartera de coloc.    | 204                     | —                 | 204            | 2.938              | —                 | 2.938            |
| Intermediación de doctos. emitidos por el Banco Central         | 13.020                  | —                 | 13.020         | 46.721             | —                 | 46.721           |
| Intermediación de doctos. emitidos por organismos fiscales      | —                       | —                 | —              | 39                 | —                 | 39               |
| Intermediación de valores y otros documentos                    | 4                       | —                 | 4              | 6.615              | 5.521             | 12.136           |
| Ajuste a valor de mercado de inversiones transables             | 5.442                   | —                 | 5.442          | 56.302             | —                 | 56.302           |
| PERDIDAS DE CAMBIO  | 614.091                 | 789               | 614.880        | 6.386.888          | 32.451            | 6.419.339        |
| Ajustes de la posición de cambios                               | 21.765                  | —                 | 21.765         | 3.445.172          | —                 | 3.445.172        |
| Ajustes de otras cuentas de cambio                              | 1.897                   | —                 | 1.897          | 26.319             | —                 | 26.319           |
| Pérdidas varias de cambio                                       | 590.429                 | 789               | 591.218        | 2.915.398          | 32.451            | 2.947.848        |
| OTROS GASTOS DE OPERACION                                       | 3.625                   | —                 | 3.625          | 46.591             | 280               | 46.870           |
| Otros gastos de operación                                       | 3.625                   | —                 | 3.625          | 46.591             | 280               | 46.870           |
| PROVISIONES POR ACTIVOS RIESGOSOS                               | <b>19.823</b>           | <b>—</b>          | <b>19.823</b>  | <b>300.267</b>     | <b>—</b>          | <b>300.267</b>   |
| Provisiones sobre colocaciones                                  | 19.488                  | —                 | 19.488         | 289.446            | —                 | 289.446          |
| Provisiones sobre inversiones                                   | —                       | —                 | —              | 4.189              | —                 | 4.189            |
| Provisiones sobre bienes recibidos en pago                      | 330                     | —                 | 330            | 6.678              | —                 | 6.678            |
| Provisiones por Riesgo-País                                     | 5                       | —                 | 5              | -46                | —                 | -46              |
| <b>GASTOS DE APOYO OPERACIONAL</b>                              | <b>100.986</b>          | <b>124</b>        | <b>101.110</b> | <b>901.702</b>     | <b>961</b>        | <b>902.663</b>   |
| <b>Gastos del personal y directorio</b>                         | <b>55.126</b>           | <b>—</b>          | <b>55.126</b>  | <b>490.494</b>     | <b>—</b>          | <b>490.494</b>   |
| Remuneraciones y aportes patronales                             | 42.557                  | —                 | 42.557         | 381.778            | —                 | 381.778          |
| Provisiones e indemnizaciones del personal                      | 5.434                   | —                 | 5.434          | 43.037             | —                 | 43.037           |
| Gastos del directorio   | —                       | —                 | —              | 4.898              | —                 | 4.898            |
| Otros gastos del personal                                       | 7.135                   | —                 | 7.135          | 60.780             | —                 | 60.780           |
| <b>Gastos de administración</b>                                 | <b>31.878</b>           | <b>124</b>        | <b>32.002</b>  | <b>286.565</b>     | <b>789</b>        | <b>287.354</b>   |
| Consumo de materiales   | 1.660                   | —                 | 1.660          | 15.695             | —                 | 15.695           |
| Reparación y mantención de activo fijo                          | 4.768                   | —                 | 4.768          | 30.596             | 4                 | 30.600           |
| Arrendos y seguros  | 6.888                   | —                 | 6.888          | 44.719             | —                 | 44.719           |
| Publicidad y propaganda   | 2.235                   | —                 | 2.235          | 27.520             | —                 | 27.520           |
| Multas aplicadas por Superbancos                                | —                       | —                 | —              | 2                  | —                 | 2                |
| Otros gastos de administración                                  | 16.327                  | 124               | 16.451         | 168.032            | 786               | 168.818          |
| <b>Depreciaciones, amortizaciones y castigos</b>                | <b>12.057</b>           | <b>—</b>          | <b>12.057</b>  | <b>103.483</b>     | <b>172</b>        | <b>103.655</b>   |
| Depreciaciones  | 6.272                   | —                 | 6.272          | 64.905             | —                 | 64.905           |
| Amortizaciones  | 5.282                   | —                 | 5.282          | 33.731             | 38                | 33.769           |
| Castigos  | 504                     | —                 | 504            | 4.847              | 134               | 4.981            |
| <b>Impuestos, contribuciones y aportes</b>                      | <b>1.925</b>            | <b>—</b>          | <b>1.925</b>   | <b>21.161</b>      | <b>—</b>          | <b>21.161</b>    |
| Impuesto de timbre y estampillas                                | 259                     | —                 | 259            | 490                | —                 | 490              |
| Contribuciones bienes raíces                                    | 214                     | —                 | 214            | 4.798              | —                 | 4.798            |
| Aporte Superbancos  | 641                     | —                 | 641            | 9.729              | —                 | 9.729            |
| Otros imptos. contrib. y aportes                                | 810                     | —                 | 810            | 6.145              | —                 | 6.145            |
| <b>GASTOS NO OPERACIONALES</b>                                  | <b>1.018</b>            | <b>12</b>         | <b>1.030</b>   | <b>51.419</b>      | <b>309</b>        | <b>51.728</b>    |
| Pérdidas por venta de activo fijo                               | 257                     | —                 | 257            | 1.421              | —                 | 1.421            |
| Gastos varios   | 761                     | 12                | 774            | 49.456             | 309               | 49.765           |
| Pérdidas de Sucursales en el Exterior                           | —                       | —                 | —              | 542                | —                 | 542              |
| PERDIDAS POR INVERSIONES EN SOCIEDADES                          | 29                      | —                 | 29             | 4.182              | —                 | 4.182            |
| CORRECCION MONETARIA  | 5.331                   | —                 | 5.331          | 32.143             | —                 | 32.143           |
| IMPUESTO A LA RENTA   | 4.543                   | —                 | 4.543          | 94.922             | —                 | 94.922           |
| PROVISIONES VOLUNTARIAS   | —                       | —                 | —              | -2.427             | —                 | -2.427           |
| <b>TOTAL DE GASTOS</b>  | <b>833.529</b>          | <b>2.855</b>      | <b>836.383</b> | <b>8.904.841</b>   | <b>118.240</b>    | <b>9.023.081</b> |
| UTILIDAD (PERDIDA) NETA   | 11.792                  | 4.297             | 16.089         | 412.260            | 47.716            | 459.976          |

**ESTADOS DE SITUACION Y CUENTAS DE ORDEN DE LAS INSTITUCIONES FINANCIERAS. SEPTIEMBRE 2003**  
**ACTIVOS (saldos a fin de mes en millones de pesos)**

|  | ABN Amro<br>Bank | Banco<br>Bice    | Banco Bilbao<br>Vizcaya Argentina | Banco<br>Conosur | Banco<br>de Chile | Banco de Crédito<br>e Inversiones |
|--|------------------|------------------|-----------------------------------|------------------|-------------------|-----------------------------------|
| <b>ACTIVO CIRCULANTE</b>                               | <b>499.147</b>   | <b>1.294.939</b> | <b>3.130.790</b>                  | <b>187.491</b>   | <b>7.907.331</b>  | <b>4.759.892</b>                  |
| <b>Fondos disponibles</b>                              | <b>102.749</b>   | <b>247.799</b>   | <b>275.872</b>                    | <b>2.127</b>     | <b>641.708</b>    | <b>423.168</b>                    |
| Caja   | 660              | 6.677            | 26.297                            | 1.072            | 119.720           | 70.676                            |
| Depósitos en el Banco Central                          | 7.200            | 6.883            | 19.150                            | 257              | 39.044            | 11.632                            |
| Documentos a cargo de otros bancos (canje)             | 94.531           | 225.158          | 227.785                           | 550              | 457.348           | 320.887                           |
| Depósitos en bancos comerciales y Bco. del Estado      | 152              | 51               | 28                                | 249              | 6.566             | 1.666                             |
| Depósitos en el exterior                               | 206              | 9.030            | 2.611                             | -                | 19.030            | 18.308                            |
| <b>Colocaciones</b>                                    | <b>245.377</b>   | <b>849.140</b>   | <b>2.373.671</b>                  | <b>155.222</b>   | <b>5.923.416</b>  | <b>3.504.046</b>                  |
| <b>COLOCACIONES EFECTIVAS</b>                          | <b>225.657</b>   | <b>655.183</b>   | <b>1.907.654</b>                  | <b>153.423</b>   | <b>3.986.071</b>  | <b>2.564.242</b>                  |
| Colocaciones pactadas hasta 1 año plazo                | 174.855          | 324.250          | 682.023                           | 25.230           | 1.959.706         | 1.229.626                         |
| Deudores en cuentas corrientes                         | 11.454           | 25.090           | 48.289                            | -                | 204.072           | 142.026                           |
| Préstamos comerciales                                  | 89.427           | 199.703          | 456.558                           | 159              | 1.119.156         | 695.394                           |
| Préstamos de consumo                                   | 9                | 3.167            | 12.713                            | 20.071           | 111.260           | 54.359                            |
| Préstamos a instituciones financieras                  | -                | 10.001           | 10.003                            | 5.000            | 27.002            | 35.054                            |
| Créditos para importación                              | 11.966           | 52.093           | 53.184                            | -                | 160.204           | 117.929                           |
| Créditos para exportación                              | 61.993           | 34.178           | 100.614                           | -                | 313.717           | 183.854                           |
| Operaciones de Factoraje                               | -                | -                | -                                 | -                | 22.478            | -                                 |
| Varios deudores  | 5                | 19               | 662                               | -                | 1.817             | 1.010                             |
| Colocaciones pactadas a más de 1 año plazo             | 50.802           | 330.934          | 1.225.631                         | 128.193          | 2.026.365         | 1.334.616                         |
| Préstamos comerciales                                  | 39.488           | 217.994          | 504.621                           | 4.409            | 1.328.204         | 796.473                           |
| Préstamos de consumo                                   | 62               | 11.256           | 220.762                           | 123.783          | 325.935           | 184.575                           |
| Préstamos a instituciones financieras                  | -                | -                | -                                 | -                | -                 | -                                 |
| Créditos para importación                              | -                | -                | 18.099                            | -                | 1.401             | -                                 |
| Créditos para exportación                              | 8.139            | 8.635            | 57.884                            | -                | 66.696            | 73.227                            |
| Préstamos productivos reprogramados                    | -                | -                | 6                                 | -                | 180               | 13                                |
| Dividendos hipotecarios reprogramados                  | -                | 206              | 2.861                             | -                | 3.521             | 2.994                             |
| Préstamos hipotecarios para vivienda                   | 590              | 42.929           | 369.681                           | -                | 52.358            | 192.246                           |
| Préstamos hipotecarios endosables para vivienda        | 71               | 22.417           | 43.093                            | -                | 216.638           | 80.987                            |
| Préstamos hipotecarios endosables para fines grales.   | 2.453            | 27.497           | 8.624                             | -                | 31.433            | 4.101                             |
| <b>COLOCACIONES EN LETRAS DE CREDITO</b>               | <b>-</b>         | <b>47.482</b>    | <b>261.635</b>                    | <b>-</b>         | <b>1.150.609</b>  | <b>533.994</b>                    |
| Préstamos para fines generales en LC                   | -                | 35.234           | 110.863                           | -                | 541.759           | 247.214                           |
| Préstamos para vivienda en LC                          | -                | 12.212           | 149.995                           | -                | 606.197           | 285.838                           |
| Dividendos por cobrar                                  | -                | 36               | 778                               | -                | 2.653             | 942                               |
| <b>CONTRATOS DE LEASING</b>                            | <b>-</b>         | <b>44.749</b>    | <b>90.274</b>                     | <b>-</b>         | <b>267.723</b>    | <b>94.057</b>                     |
| <b>COLOCACIONES VENCIDAS</b>                           | <b>557</b>       | <b>4.707</b>     | <b>48.067</b>                     | <b>1.799</b>     | <b>122.107</b>    | <b>46.276</b>                     |
| Créditos comerciales vencidos                          | 557              | 4.531            | 42.156                            | 17               | 104.915           | 34.775                            |
| Créditos de consumo vencidos                           | -                | 17               | 717                               | 1.782            | 3.095             | 2.472                             |
| Créditos hipotecarios vencidos                         | -                | 87               | 4.873                             | -                | 13.391            | 8.778                             |
| Operaciones de Factoraje                               | -                | -                | -                                 | -                | -                 | -                                 |
| Contratos de leasing                                   | -                | 72               | 321                               | -                | 707               | 252                               |
| <b>COLOCACIONES CONTINGENTES</b>                       | <b>19.162</b>    | <b>97.018</b>    | <b>66.041</b>                     | <b>-</b>         | <b>396.905</b>    | <b>265.476</b>                    |
| Colocaciones pactadas hasta 1 año plazo                | 17.821           | 95.407           | 48.260                            | -                | 248.365           | 215.669                           |
| Deudores por BG y consignaciones judiciales            | 927              | 67.162           | 17.721                            | -                | 117.682           | 150.806                           |
| Deudores por avales y fianzas                          | 436              | 1.084            | 16.174                            | -                | 20.988            | 22.502                            |
| Deudores por CC simples o documentarias                | 8.816            | 22.506           | 13.408                            | -                | 75.078            | 38.355                            |
| Deudores por CC del exterior confirmadas               | 7.641            | 4.654            | 958                               | -                | 34.617            | 4.006                             |
| Colocaciones pactadas a más de 1 año plazo             | 1.341            | 1.612            | 17.781                            | -                | 148.541           | 49.807                            |
| Deudores por BG y consignaciones judiciales            | 1.341            | -                | 17.781                            | -                | 105.445           | 37.494                            |
| Deudores por avales y fianzas                          | -                | 1.612            | -                                 | -                | 43.096            | 12.314                            |
| <b>Operaciones con pacto de retrocompra</b>            | <b>-</b>         | <b>2.074</b>     | <b>12.207</b>                     | <b>-</b>         | <b>70</b>         | <b>40.065</b>                     |
| Compra de doctos. con pacto de retroc. a inst. financ. | -                | -                | -                                 | -                | -                 | -                                 |
| Compra de doctos. con pacto de retroc. a terceros      | -                | 2.074            | 12.207                            | -                | 70                | 40.065                            |
| <b>Inversiones</b>                                     | <b>151.021</b>   | <b>195.921</b>   | <b>469.023</b>                    | <b>30.141</b>    | <b>1.342.069</b>  | <b>792.450</b>                    |
| <b>INVERSIONES FINANCIERAS</b>                         | <b>150.399</b>   | <b>191.465</b>   | <b>453.961</b>                    | <b>30.013</b>    | <b>1.308.486</b>  | <b>770.368</b>                    |
| Doctos. emitidos por el B. Central con merc. secund.   | 124.003          | 60.862           | 191.518                           | -                | 1.052.367         | 432.029                           |
| Doctos. emitidos por el B. Central sin merc. secund.   | -                | -                | -                                 | -                | -                 | -                                 |
| Doctos. emitidos por organismos fiscales               | 3.813            | 6.444            | -                                 | -                | 17.813            | 12.888                            |
| Doctos. emitidos por otras inst. financ. del país      | 4                | 60.047           | 80.452                            | -                | 65.813            | 120.766                           |
| Inversiones en el exterior                             | -                | 613              | 4.391                             | -                | 1.420             | 15.175                            |
| Otras inversiones financieras                          | -                | 22.170           | 30.866                            | 30.013           | 34.144            | 73.969                            |
| Inversiones financieras intermedias                    | 22.652           | 39.473           | 148.302                           | -                | 130.459           | 115.453                           |
| Ajuste a valor de mercado de invers. transables        | -74              | 1.854            | -1.569                            | -                | 6.470             | 88                                |
| <b>OTRAS INVERSIONES</b>                               | <b>622</b>       | <b>4.456</b>     | <b>15.062</b>                     | <b>128</b>       | <b>33.583</b>     | <b>22.082</b>                     |
| Activos para leasing                                   | -                | 2.838            | 3.333                             | -                | 16.048            | 15.727                            |
| Bienes recibidos en pago o adjudicados                 | 622              | 1.607            | 11.430                            | 128              | 17.533            | 5.192                             |
| Otras inversiones no financieras                       | -                | 11               | 299                               | -                | 2                 | 1.164                             |
| <b>Intereses por cobrar otras operaciones</b>          | <b>-</b>         | <b>5</b>         | <b>18</b>                         | <b>-</b>         | <b>68</b>         | <b>163</b>                        |
| <b>OTRAS CUENTAS DEL ACTIVO</b>                        | <b>2.565.492</b> | <b>620.450</b>   | <b>1.739.314</b>                  | <b>10.453</b>    | <b>2.364.268</b>  | <b>2.882.531</b>                  |
| Saldos con sucursales en el país                       | -                | 42               | -                                 | -                | 14.963            | 44.180                            |
| Operaciones pendientes                                 | 31               | 292              | 757                               | 63               | 3.050             | 11.958                            |
| Cuentas diversas                                       | 56.013           | 13.850           | 75.828                            | 5.758            | 162.705           | 137.182                           |
| Activo transitorio                                     | 891              | 2.292            | 24.361                            | 4.632            | 20.609            | 24.716                            |
| Operaciones a futuro                                   | 2.508.558        | 603.974          | 1.638.368                         | -                | 2.123.099         | 2.657.178                         |
| Sucursales en el Exterior                              | -                | -                | -                                 | -                | 39.841            | 7.317                             |
| <b>ACTIVO FIJO</b>                                     | <b>4.637</b>     | <b>38.938</b>    | <b>84.326</b>                     | <b>8.675</b>     | <b>176.418</b>    | <b>125.016</b>                    |
| Activo fijo físico                                     | 4.633            | 12.252           | 55.370                            | 7.965            | 126.717           | 89.855                            |
| Inversiones en sociedades                              | 4                | 26.686           | 28.957                            | 710              | 49.701            | 35.161                            |
| <b>CUENTAS DE AJUSTE Y CONTROL</b>                     | <b>2.449.080</b> | <b>686.362</b>   | <b>453.865</b>                    | <b>-</b>         | <b>1.310.200</b>  | <b>565.864</b>                    |
| Cuentas de la posición de cambios                      | 3.797            | 97.167           | 169.068                           | -                | -618.075          | 296.192                           |
| Otras cuentas de conversión y cambio                   | 2.348.096        | 572.088          | 247.808                           | -                | 1.679.960         | 251.786                           |
| Cuentas varias de control                              | 97.187           | 17.106           | 36.989                            | -                | 248.316           | 17.885                            |
| <b>CUENTAS DE GASTOS</b>                               | <b>744.836</b>   | <b>74.181</b>    | <b>252.491</b>                    | <b>37.797</b>    | <b>525.340</b>    | <b>254.628</b>                    |
| <b>TOTAL ACTIVO</b>                                    | <b>6.263.192</b> | <b>2.714.869</b> | <b>5.660.786</b>                  | <b>244.416</b>   | <b>12.283.556</b> | <b>8.587.930</b>                  |
| <b>CUENTAS DE ORDEN</b>                                | <b>519.891</b>   | <b>2.898.324</b> | <b>5.565.868</b>                  | <b>609.594</b>   | <b>14.970.440</b> | <b>7.405.993</b>                  |
| Colocaciones recompradas al B.C.                       | -                | -                | 5.030                             | -                | 27.313            | -                                 |
| Otras cuentas de orden                                 | 519.891          | 2.898.324        | 5.584.362                         | 609.594          | 15.211.045        | 7.479.246                         |

Comprende moneda chilena y extranjera. La moneda extranjera se ha convertido al tipo de cambio de representación contable: \$ 665,13 por US\$ 1.

**PASIVOS. SEPTIEMBRE 2003 (saldos a fin de mes en millones de pesos)**

|   | ABN Amro<br>Bank | Banco<br>Bice    | Banco Bilbao<br>Vizcaya Argentaria | Banco<br>Conosur | Banco<br>de Chile | Banco de Crédito<br>e Inversiones |
|---|------------------|------------------|------------------------------------|------------------|-------------------|-----------------------------------|
| <b>PASIVO CIRCULANTE</b>                                    | <b>430.089</b>   | <b>1.161.307</b> | <b>2.931.983</b>                   | <b>155.003</b>   | <b>7.083.070</b>  | <b>4.430.506</b>                  |
| <b>Depósitos, captaciones y otras obligaciones</b>          | <b>258.447</b>   | <b>856.470</b>   | <b>2.206.921</b>                   | <b>146.441</b>   | <b>4.852.360</b>  | <b>3.037.830</b>                  |
| Saldos pactados hasta 1 año plazo                           | 240.387          | 620.009          | 1.279.838                          | 60.951           | 4.075.917         | 2.147.157                         |
| Acreedores en cuentas corrientes                            | 19.937           | 103.284          | 203.723                            | -                | 1.001.085         | 726.009                           |
| Otros saldos acreedores a la vista                          | 66.377           | 198.430          | 247.631                            | 9.692            | 492.203           | 486.382                           |
| Cuentas de depósito a la vista                              | 91               | 658              | 7.654                              | 42               | 30.940            | -                                 |
| Depósitos y captaciones a plazo de 30 a 89 días             | 118.954          | 257.612          | 272.734                            | 19.603           | 1.240.018         | 565.007                           |
| Depósitos y captaciones a plazo de 90 días a 1 año          | 33.258           | 55.548           | 481.753                            | 27.984           | 1.120.198         | 285.003                           |
| Otros saldos acreedores a plazo                             | 75               | 20               | 384                                | -                | 1.610             | 6.060                             |
| Depósitos de ahorro a plazo                                 | -                | 2.131            | 57.160                             | 553              | 170.082           | 67.085                            |
| Cuentas y documentos por pagar                              | 1.696            | 2.326            | 8.799                              | 3.077            | 19.781            | 11.613                            |
| Saldos pactados a más de 1 año plazo                        | 18.059           | 236.461          | 927.083                            | 85.490           | 776.443           | 890.673                           |
| Depósitos y captaciones                                     | 18.059           | 200.981          | 889.546                            | 85.490           | 772.676           | 848.032                           |
| Documentos por pagar  | -                | 1                | 80                                 | -                | -                 | -                                 |
| Obligaciones por bonos                                      | -                | 35.479           | 37.458                             | -                | 3.766             | 42.641                            |
| <b>Operaciones con pacto de retrocompra</b>                 | <b>22.521</b>    | <b>39.781</b>    | <b>150.570</b>                     | <b>-</b>         | <b>134.450</b>    | <b>115.500</b>                    |
| Venta a inst. financ. de doctos. con pacto de retrocompra   | 5.919            | -                | 6.713                              | -                | -                 | -                                 |
| Venta a terceros de doctos. con pacto de retrocompra        | 16.603           | 39.781           | 143.857                            | -                | 134.450           | 115.500                           |
| <b>Obligaciones por letras de crédito</b>                   | <b>-</b>         | <b>49.726</b>    | <b>267.105</b>                     | <b>-</b>         | <b>1.031.250</b>  | <b>478.785</b>                    |
| LC en circulación con amortización indirecta                | -                | -                | -                                  | -                | -                 | -                                 |
| LC en circulación con amortización directa                  | -                | 49.256           | 263.383                            | -                | 1.017.067         | 477.677                           |
| Cupones por vencer  | -                | 470              | 3.722                              | -                | 14.184            | 1.108                             |
| <b>Préstamos y otras obligaciones contraídas en el país</b> | <b>78.835</b>    | <b>13.067</b>    | <b>58.000</b>                      | <b>8.562</b>     | <b>64.680</b>     | <b>119.923</b>                    |
| Saldos pactados hasta 1 año plazo                           | 78.835           | 4.972            | 36.821                             | 8.562            | 51.198            | 99.108                            |
| Adeudado al Banco Central                                   | -                | -                | -                                  | 561              | -                 | -                                 |
| Adeudado al Banco del Estado                                | -                | -                | 11.794                             | -                | 6.015             | 25.006                            |
| Adeudado a otras instituciones financieras                  | 65.702           | 3.117            | 4.665                              | 8.001            | 16.204            | 64.334                            |
| Otras obligaciones  | 13.133           | 1.855            | 20.362                             | -                | 28.978            | 9.768                             |
| Saldos pactados a más de 1 año plazo                        | -                | 8.095            | 21.178                             | -                | 13.482            | 20.815                            |
| Adeudado al Banco Central                                   | -                | -                | 4.310                              | -                | -                 | -                                 |
| Adeudado al Banco del Estado                                | -                | -                | 4.183                              | -                | -                 | -                                 |
| Adeudado a otras instituciones financieras                  | -                | -                | -                                  | -                | -                 | -                                 |
| Línea de crédito para reprogramación de deudas              | -                | 186              | 2.738                              | -                | 3.136             | 3.084                             |
| Otras obligaciones  | -                | 7.909            | 9.947                              | -                | 10.347            | 17.731                            |
| <b>Préstamos y otras obligac. contraídas en el exterior</b> | <b>51.130</b>    | <b>104.692</b>   | <b>183.257</b>                     | <b>-</b>         | <b>603.017</b>    | <b>411.965</b>                    |
| Saldos pactados hasta 1 año plazo                           | 49.928           | 55.789           | 56.704                             | -                | 223.619           | 84.176                            |
| Adeud. a bancos del ext. por financ. de import. y export.   | 41.382           | 24.241           | 54.392                             | -                | 156.477           | 82.565                            |
| Adeud. a bancos del ext. por otras obligaciones             | 8.546            | 31.424           | 2.312                              | -                | 37.753            | 789                               |
| Adeud. a oficinas del mismo banco                           | -                | -                | -                                  | -                | 29.295            | -                                 |
| Corresponsales ALADI-Banco Central                          | -                | 124              | -                                  | -                | 94                | 821                               |
| Otros préstamos y obligaciones                              | -                | -                | -                                  | -                | -                 | -                                 |
| Saldos pactados a más de 1 año plazo                        | 1.202            | 48.903           | 126.553                            | -                | 379.397           | 327.789                           |
| Adeudado a bancos del exterior                              | 1.202            | 48.903           | 126.553                            | -                | 379.397           | 327.789                           |
| Adeudado a oficinas del mismo banco                         | -                | -                | -                                  | -                | -                 | -                                 |
| Corresponsales ALADI-Banco Central                          | -                | -                | -                                  | -                | -                 | -                                 |
| Otros préstamos y obligaciones                              | -                | -                | -                                  | -                | -                 | -                                 |
| <b>Obligaciones contingentes</b>                            | <b>19.150</b>    | <b>97.571</b>    | <b>66.131</b>                      | <b>-</b>         | <b>397.314</b>    | <b>266.504</b>                    |
| Saldos pactados hasta 1 año plazo                           | 17.810           | 95.960           | 48.368                             | -                | 230.327           | 216.831                           |
| BG enteradas con pagarés                                    | 927              | 67.158           | 17.706                             | -                | 97.706            | 150.747                           |
| Obligaciones por avales y fianzas                           | 427              | 1.072            | 16.169                             | -                | 22.111            | 22.423                            |
| CC simples o documentarias                                  | 8.816            | 23.076           | 13.535                             | -                | 75.894            | 39.655                            |
| CC del exterior confirmadas                                 | 7.641            | 4.654            | 958                                | -                | 34.617            | 4.006                             |
| Saldos pactados a más de 1 año plazo                        | 1.339            | 1.611            | 17.763                             | -                | 166.987           | 49.673                            |
| BG enteradas con pagarés                                    | 1.339            | -                | 17.763                             | -                | 125.127           | 37.419                            |
| Obligaciones por avales y fianzas                           | -                | 1.611            | -                                  | -                | 41.860            | 12.254                            |
| Intereses por pagar de otras operaciones                    | 6                | -                | -                                  | -                | -                 | -                                 |
| <b>OTRAS CUENTAS DEL PASIVO</b>                             | <b>2.549.820</b> | <b>669.483</b>   | <b>1.718.993</b>                   | <b>8.771</b>     | <b>2.519.457</b>  | <b>2.917.288</b>                  |
| Saldos con sucursales en el país                            | -                | -                | -                                  | -                | -                 | -                                 |
| Operaciones pendientes                                      | 5                | 7                | 2.592                              | 28               | 1.942             | 5.166                             |
| Cuentas diversas  | 50.359           | 29.021           | 67.371                             | 1.843            | 92.593            | 116.050                           |
| Pasivo transitorio  | 4                | 349              | 1.804                              | -                | 10.963            | 4.864                             |
| Operaciones a futuro  | 2.499.451        | 605.900          | 1.621.050                          | -                | 2.139.754         | 2.662.685                         |
| Bonos subordinados  | -                | 34.207           | 26.176                             | 6.899            | 274.206           | 128.523                           |
| <b>PROVISIONES</b>  | <b>1.840</b>     | <b>15.790</b>    | <b>43.927</b>                      | <b>14.079</b>    | <b>174.814</b>    | <b>76.305</b>                     |
| Provisiones sobre colocaciones                              | 1.840            | 12.630           | 36.032                             | 14.025           | 147.111           | 61.656                            |
| Provisiones para créditos hipotecarios para vivienda        | -                | 183              | 3.806                              | -                | 6.259             | 2.162                             |
| Provisiones sobre inversiones                               | -                | -                | -                                  | -                | 328               | -                                 |
| Provisiones por bienes recibidos en pago                    | -                | 108              | 20                                 | 54               | 433               | -                                 |
| Provisiones por Riesgo-Pais                                 | -                | -                | 1.416                              | -                | 126               | 151                               |
| Provisiones voluntarias                                     | -                | 2.868            | 2.653                              | -                | 20.557            | 12.336                            |
| <b>CAPITAL Y RESERVAS</b>                                   | <b>83.789</b>    | <b>95.167</b>    | <b>238.103</b>                     | <b>23.823</b>    | <b>568.042</b>    | <b>288.438</b>                    |
| Capital pagado  | 54.140           | 25.096           | 151.877                            | 23.050           | 477.727           | 225.594                           |
| Reserva de revalorización del capital pagado                | -                | -                | -                                  | -                | -                 | -                                 |
| Otras reservas  | 28.344           | 68.819           | 84.069                             | 425              | 77.963            | 57.673                            |
| Otras cuentas patrimoniales                                 | 315              | -                | -998                               | -                | 5.685             | 1.311                             |
| Revalorización provisional del capital propio               | 990              | 1.252            | 3.155                              | 347              | 6.667             | 3.859                             |
| <b>CUENTAS DE AJUSTE Y CONTROL</b>                          | <b>2.450.391</b> | <b>686.305</b>   | <b>452.156</b>                     | <b>-</b>         | <b>1.309.823</b>  | <b>565.686</b>                    |
| Cuentas de la posición de cambios                           | 3.797            | 97.167           | 169.068                            | -                | -618.075          | 296.989                           |
| Otras cuentas de conversión y cambio                        | 2.348.096        | 572.088          | 247.808                            | -                | 1.679.960         | 250.990                           |
| Cuentas varias de control                                   | 98.498           | 17.050           | 35.279                             | -                | 247.938           | 17.708                            |
| <b>CUENTAS DE INGRESOS</b>                                  | <b>747.263</b>   | <b>86.817</b>    | <b>275.623</b>                     | <b>42.740</b>    | <b>628.351</b>    | <b>309.707</b>                    |
| <b>TOTAL PASIVO</b>   | <b>6.263.192</b> | <b>2.714.869</b> | <b>5.660.786</b>                   | <b>244.416</b>   | <b>12.283.556</b> | <b>8.587.930</b>                  |

**ESTADOS DE SITUACION Y CUENTAS DE ORDEN DE LAS INSTITUCIONES FINANCIERAS. SEPTIEMBRE 2003**  
**ACTIVOS (saldos a fin de mes en millones de pesos)**

|  | Banco de la<br>Nac. Argentina | Banco del<br>Desarrollo | Banco<br>del Estado | Banco<br>do Brasil | Banco<br>Falabella |
|--|-------------------------------|-------------------------|---------------------|--------------------|--------------------|
| <b>ACTIVO CIRCULANTE</b>                               | <b>14.984</b>                 | <b>1.433.248</b>        | <b>6.598.435</b>    | <b>41.136</b>      | <b>186.465</b>     |
| <b>Fondos disponibles</b>                              | <b>1.418</b>                  | <b>79.544</b>           | <b>191.482</b>      | <b>2.786</b>       | <b>15.737</b>      |
| Caja   | 88                            | 12.436                  | 59.627              | 132                | 1.479              |
| Depósitos en el Banco Central                          | 64                            | 4.124                   | 29.902              | 208                | 189                |
| Documentos a cargo de otros bancos (canje)             | 40                            | 57.277                  | 89.722              | 188                | 11.170             |
| Depósitos en bancos comerciales y Bco. del Estado      | 5                             | 185                     | 42                  | 6                  | 891                |
| Depósitos en el exterior                               | 1.222                         | 5.521                   | 12.189              | 2.253              | 2.009              |
| <b>Colocaciones</b>                                    | <b>13.566</b>                 | <b>1.260.134</b>        | <b>4.303.495</b>    | <b>38.179</b>      | <b>166.404</b>     |
| <b>COLOCACIONES EFECTIVAS</b>                          | <b>13.226</b>                 | <b>825.803</b>          | <b>2.483.321</b>    | <b>36.332</b>      | <b>146.245</b>     |
| Colocaciones pactadas hasta 1 año plazo                | 12.859                        | 433.116                 | 825.673             | 28.544             | 26.754             |
| Deudores en cuentas corrientes                         | 155                           | 26.298                  | 31.726              | 47                 | -                  |
| Préstamos comerciales                                  | 1.534                         | 334.439                 | 421.788             | 8.159              | 1                  |
| Préstamos de consumo                                   | 4                             | 5.290                   | 32.574              | -                  | 24.852             |
| Préstamos a instituciones financieras                  | 9.257                         | 24.000                  | 191.411             | 2.100              | 1.900              |
| Créditos para importación                              | 31                            | 11.810                  | 14.914              | 2.953              | -                  |
| Créditos para exportación                              | 1.878                         | 30.814                  | 131.710             | 15.278             | -                  |
| Operaciones de Factoraje                               | -                             | -                       | -                   | -                  | -                  |
| Varios deudores  | 1                             | 464                     | 1.551               | 6                  | 2                  |
| Colocaciones pactadas a más de 1 año plazo             | 367                           | 392.687                 | 1.657.647           | 7.787              | 119.491            |
| Préstamos comerciales                                  | 22                            | 231.752                 | 1.083.562           | 7.769              | 38                 |
| Préstamos de consumo                                   | 61                            | 59.982                  | 363.700             | 19                 | 113.332            |
| Préstamos a instituciones financieras                  | -                             | -                       | 9.521               | -                  | -                  |
| Créditos para importación                              | 128                           | -                       | -                   | -                  | -                  |
| Créditos para exportación                              | 157                           | 17.119                  | 22.588              | -                  | -                  |
| Préstamos productivos reprogramados                    | -                             | 21                      | -                   | -                  | -                  |
| Dividendos hipotecarios reprogramados                  | -                             | -                       | 12.851              | -                  | -                  |
| Préstamos hipotecarios para vivienda                   | -                             | 44.764                  | 24.684              | -                  | 5.053              |
| Préstamos hipotecarios endosables para vivienda        | -                             | 33.336                  | 116.962             | -                  | 1.068              |
| Préstamos hipotecarios endosables para fines grales.   | -                             | 5.713                   | 23.779              | -                  | -                  |
| <b>COLOCACIONES EN LETRAS DE CREDITO</b>               | <b>-</b>                      | <b>309.816</b>          | <b>1.586.325</b>    | <b>-</b>           | <b>19.860</b>      |
| Préstamos para fines generales en LC                   | -                             | 170.016                 | 40.016              | -                  | 323                |
| Préstamos para vivienda en LC                          | -                             | 138.878                 | 1.541.763           | -                  | 19.528             |
| Dividendos por cobrar                                  | -                             | 921                     | 4.546               | -                  | 9                  |
| <b>CONTRATOS DE LEASING</b>                            | <b>-</b>                      | <b>46.348</b>           | <b>74.156</b>       | <b>-</b>           | <b>-</b>           |
| <b>COLOCACIONES VENCIDAS</b>                           | <b>138</b>                    | <b>37.125</b>           | <b>53.745</b>       | <b>140</b>         | <b>299</b>         |
| Créditos comerciales vencidos                          | 138                           | 32.800                  | 42.289              | 140                | -                  |
| Créditos de consumo vencidos                           | -                             | 248                     | 1.745               | -                  | 295                |
| Créditos hipotecarios vencidos                         | -                             | 3.701                   | 8.498               | -                  | 5                  |
| Operaciones de Factoraje                               | -                             | -                       | -                   | -                  | -                  |
| Contratos de leasing                                   | -                             | 376                     | 1.213               | -                  | -                  |
| <b>COLOCACIONES CONTINGENTES</b>                       | <b>202</b>                    | <b>41.043</b>           | <b>105.949</b>      | <b>1.708</b>       | <b>-</b>           |
| Colocaciones pactadas hasta 1 año plazo                | 187                           | 18.736                  | 37.000              | 1.708              | -                  |
| Deudores por BG y consignaciones judiciales            | 6                             | 14.886                  | 13.923              | -                  | -                  |
| Deudores por avales y fianzas                          | -                             | 505                     | 8.117               | -                  | -                  |
| Deudores por CC simples o documentarias                | 34                            | 2.743                   | 9.761               | 67                 | -                  |
| Deudores por CC del exterior confirmadas               | 147                           | 601                     | 5.199               | 1.641              | -                  |
| Colocaciones pactadas a más de 1 año plazo             | 14                            | 22.308                  | 68.949              | -                  | -                  |
| Deudores por BG y consignaciones judiciales            | 3                             | 16.889                  | 28.398              | -                  | -                  |
| Deudores por avales y fianzas                          | 11                            | 5.418                   | 40.552              | -                  | -                  |
| <b>Operaciones con pacto de retrocompra</b>            | <b>-</b>                      | <b>605</b>              | <b>32.387</b>       | <b>-</b>           | <b>-</b>           |
| Compra de doctos. con pacto de retroc. a inst. financ. | -                             | -                       | -                   | -                  | -                  |
| Compra de doctos. con pacto de retroc. a terceros      | -                             | 605                     | 32.387              | -                  | -                  |
| <b>Inversiones</b>                                     | <b>-</b>                      | <b>92.964</b>           | <b>2.071.070</b>    | <b>171</b>         | <b>4.324</b>       |
| <b>INVERSIONES FINANCIERAS</b>                         | <b>-</b>                      | <b>75.193</b>           | <b>2.060.639</b>    | <b>-</b>           | <b>4.154</b>       |
| Doctos. emitidos por el B. Central con merc. secund.   | -                             | 53.512                  | 1.082.600           | -                  | 2.006              |
| Doctos. emitidos por el B. Central sin merc. secund.   | -                             | -                       | -                   | -                  | -                  |
| Doctos. emitidos por organismos fiscales               | -                             | 1.016                   | 102.914             | -                  | -                  |
| Doctos. emitidos por otras inst. financ. del país      | -                             | 2.430                   | 593.554             | -                  | 1.165              |
| Inversiones en el exterior                             | -                             | -                       | 30.647              | -                  | -                  |
| Otras inversiones financieras                          | -                             | 14.391                  | 31.463              | -                  | 921                |
| Inversiones financieras intermediadas                  | -                             | 4.331                   | 213.766             | -                  | -                  |
| Ajuste a valor de mercado de invers. transables        | -                             | -487                    | 5.695               | -                  | 61                 |
| <b>OTRAS INVERSIONES</b>                               | <b>-</b>                      | <b>17.771</b>           | <b>10.431</b>       | <b>171</b>         | <b>170</b>         |
| Activos para leasing                                   | -                             | 2.021                   | 4.016               | -                  | -                  |
| Bienes recibidos en pago o adjudicados                 | -                             | 15.749                  | 6.367               | 170                | 170                |
| Otras inversiones no financieras                       | -                             | 1                       | 48                  | 1                  | -                  |
| <b>Intereses por cobrar otras operaciones</b>          | <b>-</b>                      | <b>-</b>                | <b>-</b>            | <b>-</b>           | <b>-</b>           |
| <b>OTRAS CUENTAS DEL ACTIVO</b>                        | <b>114</b>                    | <b>394.938</b>          | <b>2.976.127</b>    | <b>6.662</b>       | <b>26.326</b>      |
| Saldos con sucursales en el país                       | -                             | -                       | -                   | -                  | -                  |
| Operaciones pendientes                                 | -                             | 177                     | 1.150               | 38                 | 487                |
| Cuentas diversas                                       | 66                            | 39.317                  | 110.689             | 490                | 4.340              |
| Activo transitorio                                     | 49                            | 7.805                   | 36.793              | 182                | 7.764              |
| Operaciones a futuro                                   | -                             | 347.639                 | 2.827.495           | 5.951              | 13.735             |
| Sucursales en el Exterior                              | -                             | -                       | -                   | -                  | -                  |
| <b>ACTIVO FIJO</b>                                     | <b>1.046</b>                  | <b>44.054</b>           | <b>121.870</b>      | <b>105</b>         | <b>4.387</b>       |
| Activo fijo físico                                     | 1.029                         | 35.442                  | 103.738             | 88                 | 4.367              |
| Inversiones en sociedades                              | 17                            | 8.612                   | 18.132              | 17                 | 20                 |
| <b>CUENTAS DE AJUSTE Y CONTROL</b>                     | <b>7.511</b>                  | <b>337.776</b>          | <b>549.903</b>      | <b>30.410</b>      | <b>16.000</b>      |
| Cuentas de la posición de cambios                      | 7.511                         | -4.281                  | 219.268             | 2.986              | 2.571              |
| Otras cuentas de conversión y cambio                   | -                             | 340.437                 | 330.621             | 27.424             | 13.429             |
| Cuentas varias de control                              | -                             | 1.620                   | 14                  | -                  | -                  |
| <b>CUENTAS DE GASTOS</b>                               | <b>1.180</b>                  | <b>205.175</b>          | <b>423.571</b>      | <b>4.894</b>       | <b>27.048</b>      |
| <b>TOTAL ACTIVO</b>                                    | <b>24.836</b>                 | <b>2.415.190</b>        | <b>10.669.907</b>   | <b>83.206</b>      | <b>260.226</b>     |
| <b>CUENTAS DE ORDEN</b>                                | <b>41.332</b>                 | <b>4.670.377</b>        | <b>7.422.613</b>    | <b>87.941</b>      | <b>140.415</b>     |
| Colocaciones recompradas al B.C.                       | -                             | -                       | -                   | -                  | -                  |
| Otras cuentas de orden                                 | 41.332                        | 4.670.377               | 7.422.613           | 87.941             | 140.415            |

## PASIVOS. SEPTIEMBRE 2003 (saldos a fin de mes en millones de pesos)

|   | Banco de la<br>Nac. Argentina | Banco del<br>Desarrollo | Banco<br>del Estado | Banco<br>do Brasil | Banco<br>Falabella |
|---|-------------------------------|-------------------------|---------------------|--------------------|--------------------|
| <b>PASIVO CIRCULANTE</b>                                    | <b>2.475</b>                  | <b>1.285.252</b>        | <b>6.249.285</b>    | <b>20.474</b>      | <b>157.970</b>     |
| <b>Depósitos, captaciones y otras obligaciones</b>          | <b>2.236</b>                  | <b>800.806</b>          | <b>4.108.352</b>    | <b>18.489</b>      | <b>138.015</b>     |
| Saldos pactados hasta 1 año plazo                           | 2.236                         | 548.756                 | 3.516.524           | 12.063             | 42.385             |
| Acreedores en cuentas corrientes                            | 1.214                         | 79.055                  | 789.503             | 1.679              | -                  |
| Otros saldos acreedores a la vista                          | 64                            | 80.894                  | 220.397             | 223                | 6.525              |
| Cuentas de depósito a la vista                              | -                             | 3.110                   | 73.364              | -                  | -                  |
| Depósitos y captaciones a plazo de 30 a 89 días             | 929                           | 246.793                 | 478.124             | 1.496              | 23.191             |
| Depósitos y captaciones a plazo de 90 días a 1 año          | -                             | 93.295                  | 139.108             | 8.621              | 8.882              |
| Otros saldos acreedores a plazo                             | 5                             | 589                     | 2.248               | -                  | -                  |
| Depósitos de ahorro a plazo                                 | -                             | 40.964                  | 1.809.974           | -                  | 3.155              |
| Cuentas y documentos por pagar                              | 25                            | 4.056                   | 3.806               | 43                 | 633                |
| Saldos pactados a más de 1 año plazo                        | -                             | 252.049                 | 591.828             | 6.426              | 95.630             |
| Depósitos y captaciones                                     | -                             | 249.610                 | 507.745             | 6.426              | 95.630             |
| Documentos por pagar  | -                             | 710                     | 311                 | -                  | -                  |
| Obligaciones por bonos                                      | -                             | 1.729                   | 83.772              | -                  | -                  |
| <b>Operaciones con pacto de retrocompra</b>                 | <b>-</b>                      | <b>4.337</b>            | <b>214.718</b>      | <b>-</b>           | <b>-</b>           |
| Venta a inst. financ. de doctos. con pacto de retrocompra   | -                             | -                       | 30.218              | -                  | -                  |
| Venta a terceros de doctos. con pacto de retrocompra        | -                             | 4.337                   | 184.500             | -                  | -                  |
| <b>Obligaciones por letras de crédito</b>                   | <b>-</b>                      | <b>324.567</b>          | <b>1.579.082</b>    | <b>-</b>           | <b>19.378</b>      |
| LC en circulación con amortización indirecta                | -                             | -                       | -                   | -                  | -                  |
| LC en circulación con amortización directa                  | -                             | 323.625                 | 1.553.816           | -                  | 19.093             |
| Cuponos por vencer  | -                             | 941                     | 25.267              | -                  | 286                |
| <b>Préstamos y otras obligaciones contraídas en el país</b> | <b>37</b>                     | <b>66.032</b>           | <b>102.981</b>      | <b>96</b>          | <b>576</b>         |
| Saldos pactados hasta 1 año plazo                           | 24                            | 5.216                   | 88.276              | 96                 | 576                |
| Adeudado al Banco Central                                   | -                             | 4.700                   | -                   | -                  | -                  |
| Adeudado al Banco del Estado                                | -                             | -                       | -                   | -                  | -                  |
| Adeudado a otras instituciones financieras                  | -                             | -                       | 82.135              | -                  | -                  |
| Otras obligaciones  | 24                            | 516                     | 6.141               | 96                 | 576                |
| Saldos pactados a más de 1 año plazo                        | 13                            | 60.816                  | 14.705              | -                  | -                  |
| Adeudado al Banco Central                                   | -                             | 2.874                   | 11.157              | -                  | -                  |
| Adeudado al Banco del Estado                                | -                             | 1.729                   | -                   | -                  | -                  |
| Adeudado a otras instituciones financieras                  | -                             | -                       | -                   | -                  | -                  |
| Línea de crédito para reprogramación de deudas              | -                             | -                       | 3.548               | -                  | -                  |
| Otras obligaciones  | 13                            | 56.214                  | -                   | -                  | -                  |
| <b>Préstamos y otras obligac. contraídas en el exterior</b> | <b>-</b>                      | <b>48.626</b>           | <b>138.169</b>      | <b>182</b>         | <b>-</b>           |
| Saldos pactados hasta 1 año plazo                           | -                             | 48.626                  | 105.858             | 182                | -                  |
| Adeud. a bancos del ext. por financ. de import. y export.   | -                             | 48.490                  | 86.736              | -                  | -                  |
| Adeud. a bancos del ext. por otras obligaciones             | -                             | -                       | 18.937              | -                  | -                  |
| Adeud. a oficinas del mismo banco                           | -                             | -                       | -                   | 182                | -                  |
| Corresponsales ALADI-Banco Central                          | -                             | 135                     | 185                 | -                  | -                  |
| Otros préstamos y obligaciones                              | -                             | -                       | -                   | -                  | -                  |
| Saldos pactados a más de 1 año plazo                        | -                             | -                       | 32.310              | -                  | -                  |
| Adeudado a bancos del exterior                              | -                             | -                       | 31.824              | -                  | -                  |
| Adeudado a oficinas del mismo banco                         | -                             | -                       | -                   | -                  | -                  |
| Corresponsales ALADI-Banco Central                          | -                             | -                       | -                   | -                  | -                  |
| Otros préstamos y obligaciones                              | -                             | -                       | 487                 | -                  | -                  |
| <b>Obligaciones contingentes</b>                            | <b>202</b>                    | <b>40.885</b>           | <b>105.982</b>      | <b>1.708</b>       | <b>-</b>           |
| Saldos pactados hasta 1 año plazo                           | 187                           | 18.849                  | 36.953              | 1.708              | -                  |
| BG enteradas con pagarés                                    | 6                             | 14.888                  | 13.624              | -                  | -                  |
| Obligaciones por avales y fianzas                           | -                             | 504                     | 8.115               | -                  | -                  |
| CC simples o documentarias                                  | 34                            | 2.856                   | 10.016              | 67                 | -                  |
| CC del exterior confirmadas                                 | 147                           | 601                     | 5.199               | 1.641              | -                  |
| Saldos pactados a más de 1 año plazo                        | 14                            | 22.036                  | 69.029              | -                  | -                  |
| BG enteradas con pagarés                                    | 3                             | 16.638                  | 28.592              | -                  | -                  |
| Obligaciones por avales y fianzas                           | 11                            | 5.397                   | 40.437              | -                  | -                  |
| <b>Intereses por pagar de otras operaciones</b>             | <b>-</b>                      | <b>-</b>                | <b>-</b>            | <b>-</b>           | <b>-</b>           |
| <b>OTRAS CUENTAS DEL PASIVO</b>                             | <b>34</b>                     | <b>417.228</b>          | <b>2.976.666</b>    | <b>5.700</b>       | <b>19.175</b>      |
| Saldos con sucursales en el país                            | -                             | -                       | 7.831               | -                  | -                  |
| Operaciones pendientes                                      | -                             | 161                     | 5.261               | -                  | 139                |
| Cuentas diversas  | 33                            | 27.899                  | 44.701              | 21                 | 5.305              |
| Pasivo transitorio  | -                             | 2.146                   | 7.349               | 1                  | 1                  |
| Operaciones a futuro  | -                             | 348.368                 | 2.808.430           | 5.678              | 13.729             |
| Bonos subordinados  | -                             | 38.655                  | 103.094             | -                  | -                  |
| <b>PROVISIONES</b>  | <b>103</b>                    | <b>42.104</b>           | <b>94.699</b>       | <b>593</b>         | <b>5.116</b>       |
| Provisiones sobre colocaciones                              | 102                           | 38.347                  | 70.448              | 587                | 5.085              |
| Provisiones para créditos hipotecarios para vivienda        | -                             | 2.520                   | 8.538               | -                  | 31                 |
| Provisiones sobre inversiones                               | -                             | -                       | 1.900               | -                  | -                  |
| Provisiones por bienes recibidos en pago                    | -                             | 485                     | 500                 | -                  | -                  |
| Provisiones por Riesgo-Pais                                 | 1                             | -                       | 12                  | 5                  | -                  |
| Provisiones voluntarias                                     | -                             | 752                     | 13.300              | -                  | -                  |
| <b>CAPITAL Y RESERVAS</b>                                   | <b>14.307</b>                 | <b>117.869</b>          | <b>353.909</b>      | <b>23.227</b>      | <b>27.890</b>      |
| Capital pagado  | 10.407                        | 116.504                 | 4.000               | 6.863              | 27.644             |
| Reserva de revalorización del capital pagado                | -                             | -                       | 5.566               | -                  | -                  |
| Otras reservas  | 3.731                         | 12                      | 332.217             | 16.089             | -                  |
| Otras cuentas patrimoniales                                 | -                             | 41                      | 7.710               | -                  | -                  |
| Revalorización provisional del capital propio               | 170                           | 1.311                   | 4.415               | 275                | 246                |
| <b>CUENTAS DE AJUSTE Y CONTROL</b>                          | <b>7.511</b>                  | <b>337.748</b>          | <b>550.388</b>      | <b>30.410</b>      | <b>16.000</b>      |
| Cuentas de la posición de cambios                           | 7.511                         | -4.281                  | 219.268             | 2.986              | 2.571              |
| Otras cuentas de conversión y cambio                        | -                             | 340.437                 | 330.621             | 27.424             | 13.429             |
| Cuentas varias de control                                   | -                             | 1.592                   | 498                 | -                  | -                  |
| <b>CUENTAS DE INGRESOS</b>                                  | <b>407</b>                    | <b>214.988</b>          | <b>444.961</b>      | <b>2.803</b>       | <b>34.076</b>      |
| <b>TOTAL PASIVO</b>   | <b>24.836</b>                 | <b>2.415.190</b>        | <b>10.669.907</b>   | <b>83.206</b>      | <b>260.226</b>     |



**ESTADOS DE SITUACION Y CUENTAS DE ORDEN DE LAS INSTITUCIONES FINANCIERAS. SEPTIEMBRE 2003**  
**ACTIVOS (saldos a fin de mes en millones de pesos)**

|  | Banco<br>Internacional | Banco<br>Monex | Banco<br>Ripley | Banco<br>Santander | Banco<br>Security |
|--|------------------------|----------------|-----------------|--------------------|-------------------|
| <b>ACTIVO CIRCULANTE</b>                               | <b>171.221</b>         | <b>9.150</b>   | <b>38.560</b>   | <b>10.257.492</b>  | <b>1.170.067</b>  |
| <b>Fondos disponibles</b>                              | <b>15.303</b>          | <b>3.780</b>   | <b>2.183</b>    | <b>888.373</b>     | <b>104.877</b>    |
| Caja   | 1.481                  | 189            | 1.160           | 166.081            | 6.769             |
| Depósitos en el Banco Central                          | 1.259                  | 307            | 28              | 40.746             | 6.967             |
| Documentos a cargo de otros bancos (canje)             | 10.821                 | 2.855          | 798             | 491.272            | 78.531            |
| Depósitos en bancos comerciales y Bco. del Estado      | 4                      | 340            | 180             | 1.683              | 78                |
| Depósitos en el exterior                               | 1.739                  | 90             | 17              | 188.591            | 12.532            |
| <b>Colocaciones</b>                                    | <b>126.324</b>         | <b>4.970</b>   | <b>36.305</b>   | <b>7.644.755</b>   | <b>943.819</b>    |
| <b>COLOCACIONES EFECTIVAS</b>                          | <b>110.384</b>         | <b>4.970</b>   | <b>35.099</b>   | <b>4.879.749</b>   | <b>738.096</b>    |
| Colocaciones pactadas hasta 1 año plazo                | 93.154                 | 4.970          | 12.892          | 2.275.588          | 400.472           |
| Deudores en cuentas corrientes                         | 2.874                  | -              | -               | 314.813            | 14.244            |
| Préstamos comerciales                                  | 75.493                 | -              | 2.158           | 1.208.688          | 306.463           |
| Préstamos de consumo                                   | 32                     | -              | 7.833           | 262.561            | 1.591             |
| Préstamos a instituciones financieras                  | 5.000                  | 3.200          | 2.900           | 100.008            | -                 |
| Créditos para importación                              | 8.635                  | -              | -               | 105.661            | 21.955            |
| Créditos para exportación                              | 1.103                  | -              | -               | 280.554            | 56.218            |
| Operaciones de Factoraje                               | -                      | 1.768          | -               | -                  | -                 |
| Varios deudores  | 17                     | 1              | -               | 3.304              | 1                 |
| Colocaciones pactadas a más de 1 año plazo             | 17.231                 | -              | 22.207          | 2.604.160          | 337.624           |
| Préstamos comerciales                                  | 16.636                 | -              | -               | 1.451.058          | 309.478           |
| Préstamos de consumo                                   | 347                    | -              | 21.809          | 482.438            | 5.086             |
| Préstamos a instituciones financieras                  | -                      | -              | -               | -                  | -                 |
| Créditos para importación                              | -                      | -              | -               | 123                | -                 |
| Créditos para exportación                              | 244                    | -              | -               | 118.912            | 3.284             |
| Préstamos productivos reprogramados                    | 3                      | -              | -               | -                  | -                 |
| Dividendos hipotecarios reprogramados                  | -                      | -              | -               | 12.247             | -                 |
| Préstamos hipotecarios para vivienda                   | -                      | -              | 44              | 168.964            | 4.665             |
| Préstamos hipotecarios endosables para vivienda        | -                      | -              | 353             | 304.401            | 12.370            |
| Préstamos hipotecarios endosables para fines grales.   | -                      | -              | -               | 66.018             | 2.740             |
| <b>COLOCACIONES EN LETRAS DE CREDITO</b>               | <b>7.303</b>           | <b>-</b>       | <b>1.181</b>    | <b>1.520.421</b>   | <b>91.909</b>     |
| Préstamos para fines generales en LC                   | 6.065                  | -              | 174             | 624.882            | 63.460            |
| Préstamos para vivienda en LC                          | 1.212                  | -              | 1.005           | 892.404            | 28.384            |
| Dividendos por cobrar                                  | 26                     | -              | 2               | 3.135              | 64                |
| <b>CONTRATOS DE LEASING</b>                            | <b>-</b>               | <b>-</b>       | <b>-</b>        | <b>342.395</b>     | <b>59.150</b>     |
| <b>COLOCACIONES VENCIDAS</b>                           | <b>2.926</b>           | <b>-</b>       | <b>25</b>       | <b>183.473</b>     | <b>10.191</b>     |
| Créditos comerciales vencidos                          | 2.835                  | -              | 2               | 150.519            | 9.783             |
| Créditos de consumo vencidos                           | 2                      | -              | 23              | 9.964              | 28                |
| Créditos hipotecarios vencidos                         | 90                     | -              | -               | 22.527             | 240               |
| Operaciones de Factoraje                               | -                      | -              | -               | -                  | -                 |
| Contratos de leasing                                   | -                      | -              | -               | 464                | 140               |
| <b>COLOCACIONES CONTINGENTES</b>                       | <b>5.710</b>           | <b>-</b>       | <b>-</b>        | <b>718.718</b>     | <b>44.473</b>     |
| Colocaciones pactadas hasta 1 año plazo                | 4.298                  | -              | -               | 252.486            | 28.542            |
| Deudores por BG y consignaciones judiciales            | 1.305                  | -              | -               | 97.776             | 15.566            |
| Deudores por avales y fianzas                          | 456                    | -              | -               | 55.365             | 1.458             |
| Deudores por CC simples o documentarias                | 2.536                  | -              | -               | 59.453             | 11.379            |
| Deudores por CC del exterior confirmadas               | -                      | -              | -               | 39.892             | 140               |
| Colocaciones pactadas a más de 1 año plazo             | 1.413                  | -              | -               | 466.232            | 15.931            |
| Deudores por BG y consignaciones judiciales            | 1.413                  | -              | -               | 158.914            | 14.154            |
| Deudores por avales y fianzas                          | -                      | -              | -               | 307.318            | 1.777             |
| <b>Operaciones con pacto de retrocompra</b>            | <b>-</b>               | <b>-</b>       | <b>-</b>        | <b>180.480</b>     | <b>-</b>          |
| Compra de doctos. con pacto de retroc. a inst. financ. | -                      | -              | -               | -                  | -                 |
| Compra de doctos. con pacto de retroc. a terceros      | -                      | -              | -               | 180.480            | -                 |
| <b>Inversiones</b>                                     | <b>29.594</b>          | <b>400</b>     | <b>72</b>       | <b>1.543.806</b>   | <b>121.371</b>    |
| <b>INVERSIONES FINANCIERAS</b>                         | <b>27.250</b>          | <b>400</b>     | <b>72</b>       | <b>1.486.170</b>   | <b>110.087</b>    |
| Doctos. emitidos por el B. Central con merc. secund.   | 13.246                 | 400            | -               | 777.797            | 8.001             |
| Doctos. emitidos por el B. Central sin merc. secund.   | -                      | -              | -               | -                  | -                 |
| Doctos. emitidos por organismos fiscales               | -                      | -              | -               | 75.690             | -                 |
| Doctos. emitidos por otras inst. financ. del país      | 14.006                 | -              | 72              | 157.270            | 44.348            |
| Inversiones en el exterior                             | -                      | -              | -               | 68.089             | 24.948            |
| Otras inversiones financieras                          | -                      | -              | -               | 63.927             | 18.008            |
| Inversiones financieras intermediadas                  | -                      | -              | -               | 332.551            | 10.612            |
| Ajuste a valor de mercado de invers. transables        | -2                     | -              | -               | 10.844             | 4.170             |
| <b>OTRAS INVERSIONES</b>                               | <b>2.344</b>           | <b>-</b>       | <b>-</b>        | <b>57.636</b>      | <b>11.284</b>     |
| Activos para leasing                                   | -                      | -              | -               | 14.992             | 8.396             |
| Bienes recibidos en pago o adjudicados                 | 2.341                  | -              | -               | 42.425             | 2.889             |
| Otras inversiones no financieras                       | 2                      | -              | -               | 218                | -                 |
| <b>Intereses por cobrar otras operaciones</b>          | <b>-</b>               | <b>-</b>       | <b>-</b>        | <b>78</b>          | <b>-</b>          |
| <b>OTRAS CUENTAS DEL ACTIVO</b>                        | <b>56.185</b>          | <b>26.666</b>  | <b>4.544</b>    | <b>5.701.098</b>   | <b>219.101</b>    |
| Saldos con sucursales en el país                       | -                      | -              | -               | 5.712              | -                 |
| Operaciones pendientes                                 | 88                     | -              | 876             | 25.505             | 241               |
| Cuentas diversas                                       | 6.787                  | 1.697          | 513             | 593.140            | 16.935            |
| Activo transitorio                                     | 1.096                  | 300            | 3.155           | 68.461             | 2.686             |
| Operaciones a futuro                                   | 48.216                 | 24.670         | -               | 5.008.280          | 199.239           |
| Sucursales en el Exterior                              | -                      | -              | -               | -                  | -                 |
| <b>ACTIVO FIJO</b>                                     | <b>7.172</b>           | <b>1.126</b>   | <b>2.441</b>    | <b>379.234</b>     | <b>24.425</b>     |
| Activo fijo físico                                     | 7.041                  | 221            | 2.441           | 205.950            | 13.103            |
| Inversiones en sociedades                              | 130                    | 905            | -               | 173.284            | 11.323            |
| <b>CUENTAS DE AJUSTE Y CONTROL</b>                     | <b>56.236</b>          | <b>24.470</b>  | <b>31</b>       | <b>-972.467</b>    | <b>104.333</b>    |
| Cuentas de la posición de cambios                      | 9.262                  | 165            | 31              | -991.726           | -46.722           |
| Otras cuentas de conversión y cambio                   | 46.974                 | 24.305         | -               | 8.670              | 146.426           |
| Cuentas varias de control                              | -                      | -              | -               | 10.589             | 4.629             |
| <b>CUENTAS DE GASTOS</b>                               | <b>22.495</b>          | <b>1.335</b>   | <b>4.375</b>    | <b>4.679.628</b>   | <b>119.172</b>    |
| <b>TOTAL ACTIVO</b>                                    | <b>313.309</b>         | <b>62.747</b>  | <b>49.951</b>   | <b>20.044.984</b>  | <b>1.637.099</b>  |
| <b>CUENTAS DE ORDEN</b>                                | <b>238.053</b>         | <b>243</b>     | <b>82.221</b>   | <b>42.672.028</b>  | <b>1.586.565</b>  |
| Colocaciones recompradas al B.C.                       | 64                     | -              | -               | 60.488             | -                 |
| Otras cuentas de orden                                 | 237.989                | 243            | 82.221          | 42.747.097         | 1.588.705         |

## PASIVOS. SEPTIEMBRE 2003 (saldos a fin de mes en millones de pesos)

|   | Banco<br>Internacional | Banco<br>Monex | Banco<br>Ripley | Banco<br>Santander | Banco<br>Security |
|---|------------------------|----------------|-----------------|--------------------|-------------------|
| <b>PASIVO CIRCULANTE</b>                                    | <b>160.279</b>         | <b>2.789</b>   | <b>35.622</b>   | <b>9.195.752</b>   | <b>1.055.256</b>  |
| <b>Depósitos, captaciones y otras obligaciones</b>          | <b>136.965</b>         | <b>2.729</b>   | <b>34.416</b>   | <b>5.815.173</b>   | <b>776.489</b>    |
| Saldos pactados hasta 1 año plazo                           | 122.095                | 2.729          | 16.546          | 4.299.255          | 425.504           |
| Acreedores en cuentas corrientes                            | 12.372                 | 158            | -               | 1.054.142          | 60.197            |
| Otros saldos acreedores a la vista                          | 12.613                 | 2.389          | 1.488           | 669.150            | 67.150            |
| Cuentas de depósito a la vista                              | 13                     | -              | -               | 26.507             | 622               |
| Depósitos y captaciones a plazo de 30 a 89 días             | 46.293                 | 127            | 9.464           | 1.814.866          | 147.827           |
| Depósitos y captaciones a plazo de 90 días a 1 año          | 49.215                 | 42             | 5.098           | 552.751            | 149.235           |
| Otros saldos acreedores a plazo                             | 1                      | -              | -               | 346                | 78                |
| Depósitos de ahorro a plazo                                 | 1.490                  | -              | -               | 157.246            | -                 |
| Cuentas y documentos por pagar                              | 97                     | 13             | 497             | 24.248             | 396               |
| Saldos pactados a más de 1 año plazo                        | 14.870                 | -              | 17.870          | 1.515.918          | 350.985           |
| Depósitos y captaciones                                     | 14.870                 | -              | 17.870          | 1.258.598          | 341.646           |
| Documentos por pagar  | -                      | -              | -               | 31                 | -                 |
| Obligaciones por bonos                                      | -                      | -              | -               | 257.288            | 9.339             |
| <b>Operaciones con pacto de retrocompra</b>                 | <b>-</b>               | <b>-</b>       | <b>-</b>        | <b>341.757</b>     | <b>10.669</b>     |
| Venta a inst. financ. de doctos. con pacto de retrocompra   | -                      | -              | -               | 7.945              | -                 |
| Venta a terceros de doctos. con pacto de retrocompra        | -                      | -              | -               | 333.812            | 10.669            |
| <b>Obligaciones por letras de crédito</b>                   | <b>7.591</b>           | <b>-</b>       | <b>1.205</b>    | <b>1.551.013</b>   | <b>95.493</b>     |
| LC en circulación con amortización indirecta                | -                      | -              | -               | -                  | -                 |
| LC en circulación con amortización directa                  | 7.527                  | -              | 1.184           | 1.529.620          | 94.900            |
| Cupones por vencer  | 64                     | -              | 20              | 21.393             | 592               |
| <b>Préstamos y otras obligaciones contraídas en el país</b> | <b>5.538</b>           | <b>-</b>       | <b>1</b>        | <b>109.591</b>     | <b>20.886</b>     |
| Saldos pactados hasta 1 año plazo                           | 3.510                  | -              | 1               | 60.563             | 258               |
| Adeudado al Banco Central                                   | -                      | -              | -               | -                  | -                 |
| Adeudado al Banco del Estado                                | 2.007                  | -              | -               | 15.074             | -                 |
| Adeudado a otras instituciones financieras                  | 1.500                  | -              | -               | 14.058             | -                 |
| Otras obligaciones  | 3                      | -              | 1               | 31.431             | 258               |
| Saldos pactados a más de 1 año plazo                        | 2.028                  | -              | -               | 49.028             | 20.628            |
| Adeudado al Banco Central                                   | -                      | -              | -               | 11.354             | 447               |
| Adeudado al Banco del Estado                                | -                      | -              | -               | -                  | 170               |
| Adeudado a otras instituciones financieras                  | -                      | -              | -               | -                  | -                 |
| Línea de crédito para reprogramación de deudas              | -                      | -              | -               | 13.389             | -                 |
| Otras obligaciones  | 2.028                  | -              | -               | 24.285             | 20.011            |
| <b>Préstamos y otras obligac. contraídas en el exterior</b> | <b>4.498</b>           | <b>61</b>      | <b>-</b>        | <b>659.612</b>     | <b>107.025</b>    |
| Saldos pactados hasta 1 año plazo                           | 4.498                  | 61             | -               | 158.350            | 103.397           |
| Adeud. a bancos del ext. por financ. de import. y export.   | 4.498                  | -              | -               | 20.688             | 84.409            |
| Adeud. a bancos del ext. por otras obligaciones             | -                      | 61             | -               | 137.599            | 18.987            |
| Adeud. a oficinas del mismo banco                           | -                      | -              | -               | -                  | -                 |
| Corresponsales ALADI-Banco Central                          | -                      | -              | -               | 62                 | 1                 |
| Otros préstamos y obligaciones                              | -                      | -              | -               | -                  | -                 |
| Saldos pactados a más de 1 año plazo                        | -                      | -              | -               | 501.262            | 3.627             |
| Adeudado a bancos del exterior                              | -                      | -              | -               | 501.262            | 3.627             |
| Adeudado a oficinas del mismo banco                         | -                      | -              | -               | -                  | -                 |
| Corresponsales ALADI-Banco Central                          | -                      | -              | -               | -                  | -                 |
| Otros préstamos y obligaciones                              | -                      | -              | -               | -                  | -                 |
| <b>Obligaciones contingentes</b>                            | <b>5.687</b>           | <b>-</b>       | <b>-</b>        | <b>718.606</b>     | <b>44.695</b>     |
| Saldos pactados hasta 1 año plazo                           | 4.284                  | -              | -               | 252.944            | 28.789            |
| BG enteradas con pagarés                                    | 1.298                  | -              | -               | 97.641             | 15.544            |
| Obligaciones por avales y fianzas                           | 454                    | -              | -               | 55.117             | 1.452             |
| CC simples o documentarias                                  | 2.533                  | -              | -               | 60.294             | 11.653            |
| CC del exterior confirmadas                                 | -                      | -              | -               | 39.892             | 140               |
| Saldos pactados a más de 1 año plazo                        | 1.403                  | -              | -               | 465.662            | 15.906            |
| BG enteradas con pagarés                                    | 1.403                  | -              | -               | 158.767            | 14.129            |
| Obligaciones por avales y fianzas                           | -                      | -              | -               | 306.895            | 1.777             |
| <b>Intereses por pagar de otras operaciones</b>             | <b>-</b>               | <b>-</b>       | <b>-</b>        | <b>-</b>           | <b>-</b>          |
| <b>OTRAS CUENTAS DEL PASIVO</b>                             | <b>54.986</b>          | <b>26.415</b>  | <b>735</b>      | <b>6.004.421</b>   | <b>255.056</b>    |
| Saldos con sucursales en el país                            | -                      | -              | -               | -                  | -                 |
| Operaciones pendientes                                      | 5                      | -              | 126             | 7.358              | 17                |
| Cuentas diversas  | 6.662                  | 1.805          | 609             | 534.355            | 20.625            |
| Pasivo transitorio  | 128                    | -              | -               | 27.306             | 567               |
| Operaciones a futuro  | 48.191                 | 24.610         | -               | 5.015.000          | 198.649           |
| Bonos subordinados  | -                      | -              | -               | 420.403            | 35.199            |
| <b>PROVISIONES</b>  | <b>2.832</b>           | <b>62</b>      | <b>630</b>      | <b>174.420</b>     | <b>13.102</b>     |
| Provisiones sobre colocaciones                              | 2.475                  | 62             | 630             | 156.502            | 12.509            |
| Provisiones para créditos hipotecarios para vivienda        | 84                     | -              | -               | 10.352             | 171               |
| Provisiones sobre inversiones                               | -                      | -              | -               | -                  | -                 |
| Provisiones por bienes recibidos en pago                    | 34                     | -              | -               | 1.769              | -                 |
| Provisiones por Riesgo-País                                 | -                      | -              | -               | 20                 | -                 |
| Provisiones voluntarias                                     | 239                    | -              | -               | 5.777              | 422               |
| <b>CAPITAL Y RESERVAS</b>                                   | <b>14.665</b>          | <b>7.806</b>   | <b>9.279</b>    | <b>818.648</b>     | <b>80.761</b>     |
| Capital pagado  | 7.808                  | 7.759          | 9.169           | 695.921            | 57.881            |
| Reserva de revalorización del capital pagado                | 231                    | -              | -               | -                  | -                 |
| Otras reservas  | 6.448                  | 33             | -               | 101.843            | 19.166            |
| Otras cuentas patrimoniales                                 | -2                     | -              | -               | 8.545              | 2.826             |
| Revalorización provisional del capital propio               | 181                    | 14             | 110             | 12.339             | 888               |
| <b>CUENTAS DE AJUSTE Y CONTROL</b>                          | <b>56.236</b>          | <b>24.470</b>  | <b>31</b>       | <b>-969.008</b>    | <b>103.952</b>    |
| Cuentas de la posición de cambios                           | 9.262                  | 165            | 31              | -991.726           | -46.722           |
| Otras cuentas de conversión y cambio                        | 46.974                 | 24.305         | -               | 8.670              | 146.347           |
| Cuentas varias de control                                   | -                      | -              | -               | 14.049             | 4.327             |
| <b>CUENTAS DE INGRESOS</b>                                  | <b>24.311</b>          | <b>1.205</b>   | <b>3.655</b>    | <b>4.820.750</b>   | <b>128.972</b>    |
| <b>TOTAL PASIVO</b>   | <b>313.309</b>         | <b>62.747</b>  | <b>49.951</b>   | <b>20.044.984</b>  | <b>1.637.099</b>  |

**ESTADOS DE SITUACION Y CUENTAS DE ORDEN DE LAS INSTITUCIONES FINANCIERAS. SEPTIEMBRE 2003**  
**ACTIVOS (saldos a fin de mes en millones de pesos)**

|  | BankBoston       | Citibank         | Corpbanca        | Deutsche Bank (Chile) | Dresdner Bank Lateinamerika |
|--|------------------|------------------|------------------|-----------------------|-----------------------------|
| <b>ACTIVO CIRCULANTE</b>                               | <b>1.019.288</b> | <b>1.656.004</b> | <b>2.484.451</b> | <b>337.502</b>        | <b>307.774</b>              |
| <b>Fondos disponibles</b>                              | <b>131.610</b>   | <b>234.359</b>   | <b>158.197</b>   | <b>158.380</b>        | <b>39.261</b>               |
| Caja   | 6.882            | 11.403           | 17.745           | 1                     | 685                         |
| Depósitos en el Banco Central                          | 4.433            | 25.329           | 14.450           | 485                   | 4.255                       |
| Documentos a cargo de otros bancos (canje)             | 83.363           | 160.836          | 108.393          | 120.937               | 28.500                      |
| Depósitos en bancos comerciales y Bco. del Estado      | 95               | 146              | 174              | 16                    | 4                           |
| Depósitos en el exterior                               | 36.836           | 36.645           | 17.435           | 36.941                | 5.818                       |
| <b>Colocaciones</b>                                    | <b>745.334</b>   | <b>991.980</b>   | <b>1.974.284</b> | <b>-</b>              | <b>193.697</b>              |
| <b>COLOCACIONES EFECTIVAS</b>                          | <b>426.408</b>   | <b>811.547</b>   | <b>1.327.197</b> | <b>-</b>              | <b>163.469</b>              |
| Colocaciones pactadas hasta 1 año plazo                | 262.890          | 531.788          | 639.044          | -                     | 106.464                     |
| Deudores en cuentas corrientes                         | 59.981           | 58.062           | 30.647           | -                     | 533                         |
| Préstamos comerciales                                  | 151.919          | 344.957          | 410.705          | -                     | 52.096                      |
| Préstamos de consumo                                   | 17.757           | 54.497           | 23.069           | -                     | 14                          |
| Préstamos a instituciones financieras                  | -                | 16.000           | -                | -                     | 3.000                       |
| Créditos para importación                              | 17.703           | 13.352           | 49.352           | -                     | 11.911                      |
| Créditos para exportación                              | 15.513           | 44.836           | 89.396           | -                     | 38.909                      |
| Operaciones de Factoraje                               | -                | -                | 35.847           | -                     | -                           |
| Varios deudores  | 17               | 83               | 28               | -                     | -                           |
| Colocaciones pactadas a más de 1 año plazo             | 163.518          | 279.759          | 688.153          | -                     | 57.005                      |
| Préstamos comerciales                                  | 47.822           | 124.868          | 484.284          | -                     | 45.677                      |
| Préstamos de consumo                                   | 68.813           | 146.629          | 178.281          | -                     | 209                         |
| Préstamos a instituciones financieras                  | -                | -                | -                | -                     | -                           |
| Créditos para importación                              | -                | -                | -                | -                     | 19                          |
| Créditos para exportación                              | 2.091            | -                | 16.074           | -                     | 10.543                      |
| Préstamos productivos reprogramados                    | -                | -                | -                | -                     | -                           |
| Dividendos hipotecarios reprogramados                  | -                | 662              | 14               | -                     | -                           |
| Préstamos hipotecarios para vivienda                   | 16.989           | 1.806            | 3.975            | -                     | 557                         |
| Préstamos hipotecarios endosables para vivienda        | 17.230           | 5.584            | 3.627            | -                     | -                           |
| Préstamos hipotecarios endosables para fines grales.   | 10.574           | 210              | 1.898            | -                     | -                           |
| <b>COLOCACIONES EN LETRAS DE CREDITO</b>               | <b>268.126</b>   | <b>132.608</b>   | <b>272.832</b>   | <b>-</b>              | <b>-</b>                    |
| Préstamos para fines generales en LC                   | 137.075          | 40.053           | 178.874          | -                     | -                           |
| Préstamos para vivienda en LC                          | 130.658          | 92.313           | 93.383           | -                     | -                           |
| Dividendos por cobrar                                  | 393              | 242              | 575              | -                     | -                           |
| <b>CONTRATOS DE LEASING</b>                            | <b>20.907</b>    | <b>5.718</b>     | <b>151.361</b>   | <b>-</b>              | <b>5.247</b>                |
| <b>COLOCACIONES VENCIDAS</b>                           | <b>7.086</b>     | <b>16.378</b>    | <b>27.776</b>    | <b>-</b>              | <b>2.150</b>                |
| Créditos comerciales vencidos                          | 6.036            | 12.526           | 24.958           | -                     | 2.110                       |
| Créditos de consumo vencidos                           | 830              | 1.787            | 1.047            | -                     | -                           |
| Créditos hipotecarios vencidos                         | 220              | 1.984            | 1.417            | -                     | 40                          |
| Operaciones de Factoraje                               | -                | -                | 95               | -                     | -                           |
| Contratos de leasing                                   | -                | 81               | 259              | -                     | -                           |
| <b>COLOCACIONES CONTINGENTES</b>                       | <b>22.807</b>    | <b>25.730</b>    | <b>195.118</b>   | <b>-</b>              | <b>22.831</b>               |
| Colocaciones pactadas hasta 1 año plazo                | 22.552           | 19.916           | 111.146          | -                     | 9.242                       |
| Deudores por BG y consignaciones judiciales            | 14.442           | 10.466           | 52.315           | -                     | 2.508                       |
| Deudores por avales y fianzas                          | 204              | 4.447            | 38.995           | -                     | 1.398                       |
| Deudores por CC simples o documentarias                | 7.846            | 4.256            | 19.614           | -                     | 4.000                       |
| Deudores por CC del exterior confirmadas               | 60               | 746              | 222              | -                     | 1.335                       |
| Colocaciones pactadas a más de 1 año plazo             | 254              | 5.813            | 83.972           | -                     | 13.589                      |
| Deudores por BG y consignaciones judiciales            | 254              | 5.813            | 83.972           | -                     | 6.870                       |
| Deudores por avales y fianzas                          | -                | -                | 1                | -                     | 6.719                       |
| <b>Operaciones con pacto de retrocompra</b>            | <b>-</b>         | <b>48.421</b>    | <b>8.099</b>     | <b>10.102</b>         | <b>-</b>                    |
| Compra de doctos. con pacto de retroc. a inst. financ. | -                | 30.216           | -                | -                     | -                           |
| Compra de doctos. con pacto de retroc. a terceros      | -                | 18.205           | 8.099            | 10.102                | -                           |
| <b>Inversiones</b>                                     | <b>142.340</b>   | <b>381.237</b>   | <b>343.871</b>   | <b>169.020</b>        | <b>74.817</b>               |
| <b>INVERSIONES FINANCIERAS</b>                         | <b>141.287</b>   | <b>379.970</b>   | <b>312.920</b>   | <b>169.020</b>        | <b>74.699</b>               |
| Doctos. emitidos por el B. Central con merc. secund.   | 88.260           | 287.403          | 86.529           | 159.672               | 50.431                      |
| Doctos. emitidos por el B. Central sin merc. secund.   | -                | -                | -                | -                     | -                           |
| Doctos. emitidos por organismos fiscales               | -                | 84               | 3.668            | -                     | -                           |
| Doctos. emitidos por otras inst. financ. del país      | 15.418           | 22               | 113.024          | 5.970                 | 16.192                      |
| Inversiones en el exterior                             | -                | -                | -                | -                     | -                           |
| Otras inversiones financieras                          | -                | -                | 105.085          | -                     | 677                         |
| Inversiones financieras intermedias                    | 37.346           | 90.620           | 4.672            | 2.852                 | 7.741                       |
| Ajuste a valor de mercado de invers. transables        | 263              | 1.841            | -58              | 527                   | -341                        |
| <b>OTRAS INVERSIONES</b>                               | <b>1.053</b>     | <b>1.266</b>     | <b>30.951</b>    | <b>-</b>              | <b>118</b>                  |
| Activos para leasing                                   | 119              | -                | 23.018           | -                     | 1                           |
| Bienes recibidos en pago o adjudicados                 | 934              | 1.266            | 7.930            | -                     | 116                         |
| Otras inversiones no financieras                       | -                | -                | 2                | -                     | -                           |
| <b>Intereses por cobrar otras operaciones</b>          | <b>4</b>         | <b>7</b>         | <b>-</b>         | <b>-</b>              | <b>-</b>                    |
| <b>OTRAS CUENTAS DEL ACTIVO</b>                        | <b>1.241.204</b> | <b>3.613.559</b> | <b>325.857</b>   | <b>3.644.178</b>      | <b>204.900</b>              |
| Saldos con sucursales en el país                       | 122              | -                | 613              | -                     | -                           |
| Operaciones pendientes                                 | 333              | 1.192            | 2.756            | 39                    | -                           |
| Cuentas diversas                                       | 22.372           | 65.824           | 26.675           | 80.207                | 42.914                      |
| Activo transitorio                                     | 6.666            | 17.494           | 32.722           | 435                   | 189                         |
| Operaciones a futuro                                   | 1.211.710        | 3.529.049        | 263.091          | 3.563.497             | 161.796                     |
| Sucursales en el Exterior                              | -                | -                | -                | -                     | -                           |
| <b>ACTIVO FIJO</b>                                     | <b>26.280</b>    | <b>43.628</b>    | <b>41.384</b>    | <b>145</b>            | <b>4.661</b>                |
| Activo fijo físico                                     | 24.055           | 29.372           | 30.015           | 145                   | 4.648                       |
| Inversiones en sociedades                              | 2.225            | 14.256           | 11.369           | -                     | 13                          |
| <b>CUENTAS DE AJUSTE Y CONTROL</b>                     | <b>1.216.077</b> | <b>984.795</b>   | <b>302.254</b>   | <b>3.540.623</b>      | <b>156.233</b>              |
| Cuentas de la posición de cambios                      | 40.169           | 215.112          | 34.873           | 27.559                | 47.155                      |
| Otras cuentas de conversión y cambio                   | 1.170.019        | 557.418          | 253.117          | 3.488.192             | 43.001                      |
| Cuentas varias de control                              | 5.889            | 212.266          | 14.264           | 24.872                | 66.078                      |
| <b>CUENTAS DE GASTOS</b>                               | <b>223.206</b>   | <b>319.963</b>   | <b>135.369</b>   | <b>253.205</b>        | <b>25.632</b>               |
| <b>TOTAL ACTIVO</b>                                    | <b>3.726.055</b> | <b>6.617.949</b> | <b>3.289.315</b> | <b>7.775.652</b>      | <b>699.200</b>              |
| <b>CUENTAS DE ORDEN</b>                                | <b>1.911.862</b> | <b>3.983.115</b> | <b>4.205.498</b> | <b>721.213</b>        | <b>931.576</b>              |
| Colocaciones recompradas al B.C.                       | -                | -                | 29.181           | -                     | -                           |
| Otras cuentas de orden                                 | 1.927.287        | 3.983.115        | 4.213.785        | 721.213               | 931.576                     |

**PASIVOS. SEPTIEMBRE 2003 (saldos a fin de mes en millones de pesos)**

|   | BankBoston       | Citibank         | Corpbanca        | Deutsche Bank (Chile) | Dresdner Bank Lateinamerika |
|---|------------------|------------------|------------------|-----------------------|-----------------------------|
| <b>PASIVO CIRCULANTE</b>                                    | <b>946.786</b>   | <b>1.427.904</b> | <b>2.155.523</b> | <b>283.141</b>        | <b>274.254</b>              |
| <b>Depósitos, captaciones y otras obligaciones</b>          | <b>572.079</b>   | <b>1.128.443</b> | <b>1.490.587</b> | <b>257.755</b>        | <b>200.013</b>              |
| Saldos pactados hasta 1 año plazo                           | 445.277          | 766.919          | 1.023.778        | 147.185               | 173.129                     |
| Acreedores en cuentas corrientes                            | 96.755           | 271.382          | 113.875          | 220                   | 17.383                      |
| Otros saldos acreedores a la vista                          | 96.097           | 188.460          | 111.442          | 84.590                | 35.851                      |
| Cuentas de depósito a la vista                              | 4.603            | 911              | 2.230            | -                     | -                           |
| Depósitos y captaciones a plazo de 30 a 89 días             | 199.946          | 278.168          | 441.835          | 50.646                | 89.961                      |
| Depósitos y captaciones a plazo de 90 días a 1 año          | 44.318           | 23.171           | 338.281          | 11.705                | 28.759                      |
| Otros saldos acreedores a plazo                             | -                | -                | 114              | -                     | 92                          |
| Depósitos de ahorro a plazo                                 | -                | -                | 14.636           | -                     | -                           |
| Cuentas y documentos por pagar                              | 3.558            | 4.826            | 1.365            | 24                    | 1.082                       |
| Saldos pactados a más de 1 año plazo                        | 126.802          | 361.524          | 466.809          | 110.570               | 26.884                      |
| Depósitos y captaciones                                     | 126.802          | 360.960          | 465.734          | 110.570               | 26.884                      |
| Documentos por pagar  | -                | 311              | 1.075            | -                     | -                           |
| Obligaciones por bonos                                      | -                | 254              | -                | -                     | -                           |
| <b>Operaciones con pacto de retrocompra</b>                 | <b>37.358</b>    | <b>92.370</b>    | <b>4.671</b>     | <b>2.886</b>          | <b>7.751</b>                |
| Venta a inst. financ. de doctos. con pacto de retrocompra   | -                | -                | -                | -                     | -                           |
| Venta a terceros de doctos. con pacto de retrocompra        | 37.358           | 92.370           | 4.671            | 2.886                 | 7.751                       |
| <b>Obligaciones por letras de crédito</b>                   | <b>259.441</b>   | <b>153.812</b>   | <b>266.468</b>   | <b>-</b>              | <b>-</b>                    |
| LC en circulación con amortización indirecta                | -                | -                | -                | -                     | -                           |
| LC en circulación con amortización directa                  | 257.854          | 151.650          | 262.189          | -                     | -                           |
| Cupones por vencer  | 1.587            | 2.162            | 4.279            | -                     | -                           |
| <b>Préstamos y otras obligaciones contraídas en el país</b> | <b>36.261</b>    | <b>10.698</b>    | <b>40.636</b>    | <b>22.500</b>         | <b>788</b>                  |
| Saldos pactados hasta 1 año plazo                           | 34.155           | 8.940            | 33.343           | 22.500                | 788                         |
| Adeudado al Banco Central                                   | -                | -                | -                | -                     | -                           |
| Adeudado al Banco del Estado                                | 30.003           | -                | 5.124            | 20.500                | -                           |
| Adeudado a otras instituciones financieras                  | 1.450            | -                | 25.667           | 2.000                 | -                           |
| Otras obligaciones  | 2.701            | 8.940            | 2.551            | -                     | 788                         |
| Saldos pactados a más de 1 año plazo                        | 2.107            | 1.757            | 7.293            | -                     | -                           |
| Adeudado al Banco Central                                   | -                | -                | -                | -                     | -                           |
| Adeudado al Banco del Estado                                | -                | -                | -                | -                     | -                           |
| Adeudado a otras instituciones financieras                  | -                | -                | -                | -                     | -                           |
| Línea de crédito para reprogramación de deudas              | -                | 692              | 39               | -                     | -                           |
| Otras obligaciones  | 2.107            | 1.065            | 7.254            | -                     | -                           |
| <b>Préstamos y otras obligac. contraídas en el exterior</b> | <b>18.534</b>    | <b>16.908</b>    | <b>157.953</b>   | <b>-</b>              | <b>42.904</b>               |
| Saldos pactados hasta 1 año plazo                           | 17.622           | 2.074            | 51.876           | -                     | 20.573                      |
| Adeud. a bancos del ext. por financ. de import. y export.   | 1.468            | 564              | 47.438           | -                     | 17.387                      |
| Adeud. a bancos del ext. por otras obligaciones             | 2                | -                | 352              | -                     | 3.186                       |
| Adeud. a oficinas del mismo banco                           | 16.152           | 1.511            | -                | -                     | -                           |
| Corresponsales ALADI-Banco Central                          | -                | -                | 4.086            | -                     | -                           |
| Otros préstamos y obligaciones                              | -                | -                | -                | -                     | -                           |
| Saldos pactados a más de 1 año plazo                        | 912              | 14.833           | 106.077          | -                     | 22.332                      |
| Adeudado a bancos del exterior                              | 912              | -                | 106.077          | -                     | 22.332                      |
| Adeudado a oficinas del mismo banco                         | -                | 14.833           | -                | -                     | -                           |
| Corresponsales ALADI-Banco Central                          | -                | -                | -                | -                     | -                           |
| Otros préstamos y obligaciones                              | -                | -                | -                | -                     | -                           |
| <b>Obligaciones contingentes</b>                            | <b>23.112</b>    | <b>25.671</b>    | <b>195.209</b>   | <b>-</b>              | <b>22.797</b>               |
| Saldos pactados hasta 1 año plazo                           | 22.900           | 19.899           | 111.931          | -                     | 9.230                       |
| BG enteradas con pagarés                                    | 14.303           | 10.433           | 53.006           | -                     | 2.500                       |
| Obligaciones por avales y fianzas                           | 204              | 4.447            | 39.074           | -                     | 1.395                       |
| CC simples o documentarias                                  | 8.334            | 4.273            | 19.769           | -                     | 4.000                       |
| CC del exterior confirmadas                                 | 60               | 746              | 83               | -                     | 1.335                       |
| Saldos pactados a más de 1 año plazo                        | 212              | 5.772            | 83.277           | -                     | 13.567                      |
| BG enteradas con pagarés                                    | 212              | 5.772            | 83.277           | -                     | 6.855                       |
| Obligaciones por avales y fianzas                           | -                | -                | -                | -                     | 6.712                       |
| <b>Intereses por pagar de otras operaciones</b>             | <b>-</b>         | <b>2</b>         | <b>-</b>         | <b>-</b>              | <b>-</b>                    |
| <b>OTRAS CUENTAS DEL PASIVO</b>                             | <b>1.222.331</b> | <b>3.579.314</b> | <b>326.997</b>   | <b>3.637.357</b>      | <b>208.238</b>              |
| Saldos con sucursales en el país                            | 23               | -                | -                | -                     | -                           |
| Operaciones pendientes                                      | 327              | 1.016            | 1.356            | -                     | 48                          |
| Cuentas diversas  | 10.068           | 53.450           | 7.200            | 86.343                | 45.881                      |
| Pasivo transitorio  | 1.039            | 6.108            | 5.035            | -                     | 112                         |
| Operaciones a futuro  | 1.210.874        | 3.518.740        | 264.074          | 3.551.014             | 162.198                     |
| Bonos subordinados  | -                | -                | 49.332           | -                     | -                           |
| <b>PROVISIONES</b>  | <b>18.845</b>    | <b>30.174</b>    | <b>42.437</b>    | <b>400</b>            | <b>6.546</b>                |
| Provisiones sobre colocaciones                              | 18.216           | 29.512           | 41.381           | -                     | 4.523                       |
| Provisiones para créditos hipotecarios para vivienda        | 578              | 635              | 637              | -                     | -                           |
| Provisiones sobre inversiones                               | -                | -                | -                | -                     | -                           |
| Provisiones por bienes recibidos en pago                    | 51               | 26               | 301              | -                     | 1                           |
| Provisiones por Riesgo-Pais                                 | -                | -                | 118              | -                     | -                           |
| Provisiones voluntarias                                     | -                | -                | -                | 400                   | 2.021                       |
| <b>CAPITAL Y RESERVAS</b>                                   | <b>92.283</b>    | <b>225.894</b>   | <b>290.109</b>   | <b>54.141</b>         | <b>26.346</b>               |
| Capital pagado  | 74.708           | 179.884          | 267.328          | 33.300                | 19.931                      |
| Reserva de revalorización del capital pagado                | -                | 5.458            | -                | 2.032                 | -                           |
| Otras reservas  | 16.481           | 37.603           | 19.451           | 18.167                | 6.039                       |
| Otras cuentas patrimoniales                                 | -                | -142             | -40              | -                     | -                           |
| Revalorización provisional del capital propio               | 1.094            | 3.091            | 3.370            | 642                   | 376                         |
| <b>CUENTAS DE AJUSTE Y CONTROL</b>                          | <b>1.216.079</b> | <b>1.020.858</b> | <b>302.270</b>   | <b>3.541.030</b>      | <b>156.539</b>              |
| Cuentas de la posición de cambios                           | 40.169           | 215.112          | 34.873           | 27.559                | 47.155                      |
| Otras cuentas de conversión y cambio                        | 1.170.019        | 557.418          | 253.117          | 3.484.554             | 43.001                      |
| Cuentas varias de control                                   | 5.891            | 248.328          | 14.279           | 28.917                | 66.384                      |
| <b>CUENTAS DE INGRESOS</b>                                  | <b>229.731</b>   | <b>333.806</b>   | <b>171.979</b>   | <b>259.584</b>        | <b>27.278</b>               |
| <b>TOTAL PASIVO</b>   | <b>3.726.055</b> | <b>6.617.949</b> | <b>3.289.315</b> | <b>7.775.652</b>      | <b>699.200</b>              |

**ESTADOS DE SITUACION Y CUENTAS DE ORDEN DE LAS INSTITUCIONES FINANCIERAS. SEPTIEMBRE 2003**  
**ACTIVOS (saldos a fin de mes en millones de pesos)**

|  | HNS<br>Banco   | HSBC<br>Bank Chile | JP Morgan<br>Chase Bank | Scotiabank<br>Sud Americano | The Bank<br>of Tokyo |
|--|----------------|--------------------|-------------------------|-----------------------------|----------------------|
| <b>ACTIVO CIRCULANTE</b>                               | <b>76.590</b>  | <b>332.630</b>     | <b>408.335</b>          | <b>1.560.171</b>            | <b>39.564</b>        |
| <b>Fondos disponibles</b>                              | <b>4.090</b>   | <b>61.033</b>      | <b>19.803</b>           | <b>125.481</b>              | <b>13.405</b>        |
| Caja   | 1.015          | 364                | -                       | 21.975                      | 138                  |
| Depósitos en el Banco Central                          | 167            | 2.399              | 6.516                   | 31.769                      | 1.113                |
| Documentos a cargo de otros bancos (canje)             | 2.464          | 42.162             | 1.486                   | 71.046                      | 2.700                |
| Depósitos en bancos comerciales y Bco. del Estado      | 354            | 19                 | 7                       | 48                          | -                    |
| Depósitos en el exterior                               | 91             | 16.090             | 11.794                  | 643                         | 9.454                |
| <b>Colocaciones</b>                                    | <b>70.275</b>  | <b>102.640</b>     | <b>1.615</b>            | <b>1.168.250</b>            | <b>18.803</b>        |
| <b>COLOCACIONES EFECTIVAS</b>                          | <b>30.205</b>  | <b>89.217</b>      | <b>1.615</b>            | <b>798.865</b>              | <b>18.066</b>        |
| Colocaciones pactadas hasta 1 año plazo                | 26.707         | 74.368             | 1.615                   | 336.498                     | 16.726               |
| Deudores en cuentas corrientes                         | 2.401          | 907                | -                       | 30.869                      | 31                   |
| Préstamos comerciales                                  | 10.138         | 47.067             | -                       | 186.648                     | 4.376                |
| Préstamos de consumo                                   | -              | 16                 | -                       | 17.884                      | -                    |
| Préstamos a instituciones financieras                  | 6.500          | -                  | 1.615                   | 7.512                       | 9.388                |
| Créditos para importación                              | -              | 4.653              | -                       | 31.642                      | 79                   |
| Créditos para exportación                              | -              | 21.721             | -                       | 61.481                      | 2.852                |
| Operaciones de Factoraje                               | 7.652          | -                  | -                       | -                           | -                    |
| Varios deudores  | 16             | 5                  | -                       | 462                         | -                    |
| Colocaciones pactadas a más de 1 año plazo             | 3.497          | 14.849             | -                       | 462.366                     | 1.340                |
| Préstamos comerciales                                  | 3.497          | 14.805             | -                       | 285.828                     | 669                  |
| Préstamos de consumo                                   | -              | 44                 | -                       | 46.777                      | 1                    |
| Préstamos a instituciones financieras                  | -              | -                  | -                       | -                           | -                    |
| Créditos para importación                              | -              | -                  | -                       | -                           | -                    |
| Créditos para exportación                              | -              | -                  | -                       | 35.208                      | 670                  |
| Préstamos productivos reprogramados                    | -              | -                  | -                       | 4                           | -                    |
| Dividendos hipotecarios reprogramados                  | -              | -                  | -                       | 1.076                       | -                    |
| Préstamos hipotecarios para vivienda                   | -              | -                  | -                       | 81.713                      | -                    |
| Préstamos hipotecarios endosables para vivienda        | -              | -                  | -                       | 11.745                      | -                    |
| Préstamos hipotecarios endosables para fines grales.   | -              | -                  | -                       | 16                          | -                    |
| <b>COLOCACIONES EN LETRAS DE CREDITO</b>               | <b>-</b>       | <b>-</b>           | <b>-</b>                | <b>240.582</b>              | <b>-</b>             |
| Préstamos para fines generales en LC                   | -              | -                  | -                       | 115.134                     | -                    |
| Préstamos para vivienda en LC                          | -              | -                  | -                       | 124.823                     | -                    |
| Dividendos por cobrar                                  | -              | -                  | -                       | 625                         | -                    |
| <b>CONTRATOS DE LEASING</b>                            | <b>38.347</b>  | <b>14</b>          | <b>-</b>                | <b>7.246</b>                | <b>-</b>             |
| <b>COLOCACIONES VENCIDAS</b>                           | <b>1.724</b>   | <b>110</b>         | <b>-</b>                | <b>31.839</b>               | <b>-</b>             |
| Créditos comerciales vencidos                          | 310            | 110                | -                       | 27.333                      | -                    |
| Créditos de consumo vencidos                           | -              | -                  | -                       | 332                         | -                    |
| Créditos hipotecarios vencidos                         | -              | -                  | -                       | 3.645                       | -                    |
| Operaciones de Factoraje                               | 498            | -                  | -                       | -                           | -                    |
| Contratos de leasing                                   | 916            | -                  | -                       | 529                         | -                    |
| <b>COLOCACIONES CONTINGENTES</b>                       | <b>-</b>       | <b>13.299</b>      | <b>-</b>                | <b>89.718</b>               | <b>737</b>           |
| Colocaciones pactadas hasta 1 año plazo                | -              | 8.194              | -                       | 25.507                      | 603                  |
| Deudores por BG y consignaciones judiciales            | -              | 261                | -                       | 10.695                      | 433                  |
| Deudores por avales y fianzas                          | -              | 300                | -                       | 22                          | -                    |
| Deudores por CC simples o documentarias                | -              | 1.737              | -                       | 10.630                      | 170                  |
| Deudores por CC del exterior confirmadas               | -              | 5.896              | -                       | 4.160                       | -                    |
| Colocaciones pactadas a más de 1 año plazo             | -              | 5.105              | -                       | 64.210                      | 133                  |
| Deudores por BG y consignaciones judiciales            | -              | 5.105              | -                       | 8.470                       | 133                  |
| Deudores por avales y fianzas                          | -              | -                  | -                       | 55.740                      | -                    |
| <b>Operaciones con pacto de retrocompra</b>            | <b>-</b>       | <b>-</b>           | <b>-</b>                | <b>8.127</b>                | <b>-</b>             |
| Compra de doctos. con pacto de retroc. a inst. financ. | -              | -                  | -                       | -                           | -                    |
| Compra de doctos. con pacto de retroc. a terceros      | -              | -                  | -                       | 8.127                       | -                    |
| <b>Inversiones</b>                                     | <b>2.225</b>   | <b>168.931</b>     | <b>386.867</b>          | <b>258.245</b>              | <b>7.356</b>         |
| <b>INVERSIONES FINANCIERAS</b>                         | <b>2.054</b>   | <b>168.931</b>     | <b>386.867</b>          | <b>254.499</b>              | <b>7.356</b>         |
| Doctos. emitidos por el B. Central con merc. secund.   | -              | 131.167            | 374.046                 | 140.658                     | 1.497                |
| Doctos. emitidos por el B. Central sin merc. secund.   | -              | -                  | -                       | -                           | -                    |
| Doctos. emitidos por organismos fiscales               | -              | -                  | 2.117                   | 14.695                      | -                    |
| Doctos. emitidos por otras inst. financ. del país      | 2.054          | 11.046             | -                       | 39.027                      | 5.859                |
| Inversiones en el exterior                             | -              | -                  | 5.259                   | -                           | -                    |
| Otras inversiones financieras                          | -              | -                  | -                       | 38.979                      | -                    |
| Inversiones financieras intermedias                    | -              | 26.893             | 5.638                   | 20.483                      | -                    |
| Ajuste a valor de mercado de invers. transables        | -              | -175               | -193                    | 658                         | -                    |
| <b>OTRAS INVERSIONES</b>                               | <b>172</b>     | <b>-</b>           | <b>-</b>                | <b>3.746</b>                | <b>-</b>             |
| Activos para leasing                                   | 172            | -                  | -                       | 132                         | -                    |
| Bienes recibidos en pago o adjudicados                 | -              | -                  | -                       | 3.593                       | -                    |
| Otras inversiones no financieras                       | -              | -                  | -                       | 20                          | -                    |
| <b>Intereses por cobrar otras operaciones</b>          | <b>-</b>       | <b>26</b>          | <b>50</b>               | <b>68</b>                   | <b>-</b>             |
| <b>OTRAS CUENTAS DEL ACTIVO</b>                        | <b>17.696</b>  | <b>1.474.395</b>   | <b>6.358.152</b>        | <b>296.378</b>              | <b>18.170</b>        |
| Saldos con sucursales en el país                       | -              | -                  | -                       | 2.703                       | -                    |
| Operaciones pendientes                                 | 161            | -                  | 45                      | 1.089                       | 81                   |
| Cuentas diversas                                       | 7.874          | 21.820             | 7.623                   | 31.280                      | 671                  |
| Activo transitorio                                     | 9.661          | 280                | 140                     | 3.457                       | -                    |
| Operaciones a futuro                                   | -              | 1.452.294          | 6.350.344               | 257.849                     | 17.418               |
| Sucursales en el Exterior                              | -              | -                  | -                       | -                           | -                    |
| <b>ACTIVO FIJO</b>                                     | <b>3.467</b>   | <b>456</b>         | <b>1.117</b>            | <b>55.215</b>               | <b>145</b>           |
| Activo fijo físico                                     | 3.454          | 409                | 1.060                   | 40.938                      | 128                  |
| Inversiones en sociedades                              | 13             | 47                 | 57                      | 14.278                      | 17                   |
| <b>CUENTAS DE AJUSTE Y CONTROL</b>                     | <b>716</b>     | <b>1.422.745</b>   | <b>5.817.423</b>        | <b>6.678</b>                | <b>6.220</b>         |
| Cuentas de la posición de cambios                      | 716            | 8.773              | -                       | -34.977                     | -33                  |
| Otras cuentas de conversión y cambio                   | -              | 1.348.873          | 5.817.423               | 36.618                      | 6.252                |
| Cuentas varias de control                              | -              | 65.100             | -                       | 5.037                       | -                    |
| <b>CUENTAS DE GASTOS</b>                               | <b>9.442</b>   | <b>307.436</b>     | <b>285.240</b>          | <b>83.541</b>               | <b>1.899</b>         |
| <b>TOTAL ACTIVO</b>                                    | <b>107.912</b> | <b>3.537.660</b>   | <b>12.870.267</b>       | <b>2.001.984</b>            | <b>65.998</b>        |
| <b>CUENTAS DE ORDEN</b>                                | <b>44.928</b>  | <b>375.995</b>     | <b>6.579.736</b>        | <b>3.500.378</b>            | <b>260.648</b>       |
| Colocaciones recompradas al B.C.                       | -              | -                  | -                       | 1.852                       | -                    |
| Otras cuentas de orden                                 | 44.928         | 375.995            | 6.579.736               | 3.515.011                   | 260.648              |

**PASIVOS. SEPTIEMBRE 2003 (saldos a fin de mes en millones de pesos)**

|   | HNS<br>Banco   | HSBC<br>Bank Chile | JP Morgan<br>Chase Bank | Scotiabank<br>Sud Americano | The Bank<br>of Tokyo |
|---|----------------|--------------------|-------------------------|-----------------------------|----------------------|
| <b>PASIVO CIRCULANTE</b>                                    | <b>77.090</b>  | <b>292.722</b>     | <b>321.102</b>          | <b>1.422.402</b>            | <b>25.183</b>        |
| <b>Depósitos, captaciones y otras obligaciones</b>          | <b>77.090</b>  | <b>209.914</b>     | <b>315.555</b>          | <b>907.892</b>              | <b>24.271</b>        |
| Saldos pactados hasta 1 año plazo                           | 44.236         | 191.687            | 312.291                 | 737.002                     | 24.271               |
| Acreedores en cuentas corrientes                            | 2.907          | 3.969              | 21.589                  | 150.413                     | 15.906               |
| Otros saldos acreedores a la vista                          | 4.003          | 28.558             | 21.502                  | 99.860                      | 1.553                |
| Cuentas de depósito a la vista                              | -              | -                  | -                       | 3.299                       | -                    |
| Depósitos y captaciones a plazo de 30 a 89 días             | 6.561          | 116.424            | 158.704                 | 146.843                     | 6.765                |
| Depósitos y captaciones a plazo de 90 días a 1 año          | 28.679         | 41.920             | 110.471                 | 320.834                     | 43                   |
| Otros saldos acreedores a plazo                             | -              | -                  | -                       | 20                          | -                    |
| Depósitos de ahorro a plazo                                 | -              | -                  | -                       | 13.750                      | -                    |
| Cuentas y documentos por pagar                              | 2.086          | 816                | 25                      | 1.984                       | 4                    |
| Saldos pactados a más de 1 año plazo                        | 32.854         | 18.227             | 3.264                   | 170.890                     | -                    |
| Depósitos y captaciones                                     | 32.854         | 18.227             | 3.264                   | 170.890                     | -                    |
| Documentos por pagar  | -              | -                  | -                       | -                           | -                    |
| Obligaciones por bonos                                      | -              | -                  | -                       | -                           | -                    |
| <b>Operaciones con pacto de retrocompra</b>                 | <b>-</b>       | <b>26.742</b>      | <b>5.535</b>            | <b>22.868</b>               | <b>-</b>             |
| Venta a inst. financ. de doctos. con pacto de retrocompra   | -              | -                  | -                       | -                           | -                    |
| Venta a terceros de doctos. con pacto de retrocompra        | -              | 26.742             | 5.535                   | 22.868                      | -                    |
| <b>Obligaciones por letras de crédito</b>                   | <b>-</b>       | <b>-</b>           | <b>-</b>                | <b>240.468</b>              | <b>-</b>             |
| LC en circulación con amortización indirecta                | -              | -                  | -                       | -                           | -                    |
| LC en circulación con amortización directa                  | -              | -                  | -                       | 237.310                     | -                    |
| Cupones por vencer  | -              | -                  | -                       | 3.158                       | -                    |
| <b>Préstamos y otras obligaciones contraídas en el país</b> | <b>-</b>       | <b>42.576</b>      | <b>-</b>                | <b>37.880</b>               | <b>-</b>             |
| Saldos pactados hasta 1 año plazo                           | -              | 42.576             | -                       | 34.389                      | -                    |
| Adeudado al Banco Central                                   | -              | -                  | -                       | -                           | -                    |
| Adeudado al Banco del Estado                                | -              | 12.000             | -                       | 30.000                      | -                    |
| Adeudado a otras instituciones financieras                  | -              | 29.606             | -                       | -                           | -                    |
| Otras obligaciones  | -              | 970                | -                       | 4.389                       | -                    |
| Saldos pactados a más de 1 año plazo                        | -              | -                  | -                       | 3.491                       | -                    |
| Adeudado al Banco Central                                   | -              | -                  | -                       | -                           | -                    |
| Adeudado al Banco del Estado                                | -              | -                  | -                       | -                           | -                    |
| Adeudado a otras instituciones financieras                  | -              | -                  | -                       | -                           | -                    |
| Línea de crédito para reprogramación de deudas              | -              | -                  | -                       | 520                         | -                    |
| Otras obligaciones  | -              | -                  | -                       | 2.971                       | -                    |
| <b>Préstamos y otras obligac. contraídas en el exterior</b> | <b>-</b>       | <b>192</b>         | <b>-</b>                | <b>123.999</b>              | <b>175</b>           |
| Saldos pactados hasta 1 año plazo                           | -              | 192                | -                       | 121.685                     | 175                  |
| Adeud. a bancos del ext. por financ. de import. y export.   | -              | 192                | -                       | 25.696                      | -                    |
| Adeud. a bancos del ext. por otras obligaciones             | -              | -                  | -                       | 190                         | -                    |
| Adeud. a oficinas del mismo banco                           | -              | -                  | -                       | 95.779                      | 175                  |
| Corresponsales ALADI-Banco Central                          | -              | -                  | -                       | 21                          | -                    |
| Otros préstamos y obligaciones                              | -              | -                  | -                       | -                           | -                    |
| Saldos pactados a más de 1 año plazo                        | -              | -                  | -                       | 2.314                       | -                    |
| Adeudado a bancos del exterior                              | -              | -                  | -                       | 2.314                       | -                    |
| Adeudado a oficinas del mismo banco                         | -              | -                  | -                       | -                           | -                    |
| Corresponsales ALADI-Banco Central                          | -              | -                  | -                       | -                           | -                    |
| Otros préstamos y obligaciones                              | -              | -                  | -                       | -                           | -                    |
| <b>Obligaciones contingentes</b>                            | <b>-</b>       | <b>13.299</b>      | <b>-</b>                | <b>89.294</b>               | <b>737</b>           |
| Saldos pactados hasta 1 año plazo                           | -              | 8.193              | -                       | 25.469                      | 603                  |
| BG enteradas con pagarés                                    | -              | 261                | -                       | 10.658                      | 433                  |
| Obligaciones por avales y fianzas                           | -              | 299                | -                       | 22                          | -                    |
| CC simples o documentarias                                  | -              | 1.737              | -                       | 10.629                      | 170                  |
| CC del exterior confirmadas                                 | -              | 5.896              | -                       | 4.160                       | -                    |
| Saldos pactados a más de 1 año plazo                        | -              | 5.105              | -                       | 63.825                      | 133                  |
| BG enteradas con pagarés                                    | -              | 5.105              | -                       | 8.453                       | 133                  |
| Obligaciones por avales y fianzas                           | -              | -                  | -                       | 55.372                      | -                    |
| <b>Intereses por pagar de otras operaciones</b>             | <b>-</b>       | <b>-</b>           | <b>13</b>               | <b>-</b>                    | <b>-</b>             |
| <b>OTRAS CUENTAS DEL PASIVO</b>                             | <b>8.119</b>   | <b>1.467.114</b>   | <b>6.335.106</b>        | <b>342.143</b>              | <b>18.104</b>        |
| Saldos con sucursales en el país                            | -              | -                  | -                       | 570                         | -                    |
| Operaciones pendientes                                      | 5              | -                  | 10                      | 512                         | -                    |
| Cuentas diversas  | 7.909          | 11.567             | 3.538                   | 10.051                      | 693                  |
| Pasivo transitorio  | 206            | 13                 | 594                     | 1.305                       | -                    |
| Operaciones a futuro  | -              | 1.455.534          | 6.330.963               | 255.486                     | 17.411               |
| Bonos subordinados  | -              | -                  | -                       | 74.218                      | -                    |
| <b>PROVISIONES</b>  | <b>2.226</b>   | <b>1.597</b>       | <b>12</b>               | <b>31.351</b>               | <b>147</b>           |
| Provisiones sobre colocaciones                              | 2.125          | 1.597              | 12                      | 26.351                      | 147                  |
| Provisiones para créditos hipotecarios para vivienda        | -              | -                  | -                       | 1.386                       | -                    |
| Provisiones sobre inversiones                               | -              | -                  | -                       | -                           | -                    |
| Provisiones por bienes recibidos en pago                    | -              | -                  | -                       | 309                         | -                    |
| Provisiones por Riesgo-Pais                                 | -              | -                  | -                       | 10                          | -                    |
| Provisiones voluntarias                                     | 101            | -                  | -                       | 3.295                       | -                    |
| <b>CAPITAL Y RESERVAS</b>                                   | <b>11.463</b>  | <b>44.413</b>      | <b>112.064</b>          | <b>106.718</b>              | <b>15.179</b>        |
| Capital pagado  | 10.782         | 43.166             | 25.474                  | 65.366                      | 12.295               |
| Reserva de revalorización del capital pagado                | -              | 899                | -                       | -                           | -                    |
| Otras reservas  | 544            | -444               | 85.043                  | 39.846                      | 2.703                |
| Otras cuentas patrimoniales                                 | -              | 265                | -                       | 243                         | -                    |
| Revalorización provisional del capital propio               | 136            | 527                | 1.547                   | 1.263                       | 180                  |
| <b>CUENTAS DE AJUSTE Y CONTROL</b>                          | <b>716</b>     | <b>1.424.476</b>   | <b>5.817.423</b>        | <b>6.683</b>                | <b>6.220</b>         |
| Cuentas de la posición de cambios                           | 716            | 8.773              | -                       | -34.977                     | -33                  |
| Otras cuentas de conversión y cambio                        | -              | 1.348.873          | 5.817.423               | 36.618                      | 6.252                |
| Cuentas varias de control                                   | -              | 66.831             | -                       | 5.042                       | -                    |
| <b>CUENTAS DE INGRESOS</b>                                  | <b>8.298</b>   | <b>307.338</b>     | <b>284.560</b>          | <b>92.687</b>               | <b>1.165</b>         |
| <b>TOTAL PASIVO</b>   | <b>107.912</b> | <b>3.537.660</b>   | <b>12.870.267</b>       | <b>2.001.984</b>            | <b>65.998</b>        |

**CUENTAS DE RESULTADO DE LAS INSTITUCIONES FINANCIERAS. SEPTIEMBRE 2003**  
**INGRESOS (en millones de pesos)**

|  | ABN Amro<br>Bank | Banco<br>Bice | Banco Bilbao<br>Vizcaya Argentaria | Banco<br>Conosur | Banco<br>de Chile | Banco de Crédito<br>e Inversiones |
|--|------------------|---------------|------------------------------------|------------------|-------------------|-----------------------------------|
| <b>INGRESOS DE OPERACION</b>                               | <b>746.104</b>   | <b>81.485</b> | <b>267.385</b>                     | <b>41.515</b>    | <b>599.214</b>    | <b>296.091</b>                    |
| INTERESES PERCIBIDOS Y DEVENGADOS                          | 11.266           | 40.018        | 118.722                            | 36.979           | 334.013           | 190.878                           |
| <b>Colocaciones</b>  | <b>7.772</b>     | <b>31.801</b> | <b>102.634</b>                     | <b>36.475</b>    | <b>298.046</b>    | <b>171.223</b>                    |
| Colocaciones efectivas en moneda nacional reajustables     | 2.523            | 11.829        | 32.214                             | 240              | 72.094            | 44.036                            |
| Colocaciones efectivas en moneda nacional no reajustables  | 4.207            | 12.416        | 47.038                             | 36.235           | 135.570           | 84.178                            |
| Colocaciones efectivas en moneda extranjera                | 983              | 2.788         | 6.219                              | -                | 14.577            | 12.433                            |
| Colocaciones en letras de crédito                          | -                | 1.984         | 12.410                             | -                | 56.792            | 22.984                            |
| Operaciones de leasing                                     | -                | 2.739         | 4.157                              | -                | 16.490            | 5.726                             |
| Colocaciones contingentes                                  | 59               | 38            | 487                                | -                | 2.380             | 1.742                             |
| Colocaciones reprogramadas en moneda nacional              | -                | 7             | 108                                | -                | 144               | 124                               |
| Colocaciones reprogramadas en moneda extranjera            | -                | -             | -                                  | -                | -                 | -                                 |
| <b>Operaciones de compra con pacto de retrocompra</b>      | <b>1</b>         | <b>50</b>     | <b>274</b>                         | <b>-</b>         | <b>70</b>         | <b>834</b>                        |
| <b>Inversiones</b>   | <b>3.417</b>     | <b>8.039</b>  | <b>15.486</b>                      | <b>483</b>       | <b>34.397</b>     | <b>18.114</b>                     |
| Inversiones en documentos fiscales y del Banco Central     | 3.416            | 4.067         | 12.279                             | -                | 23.995            | 9.998                             |
| Inversiones en doctos. B.C. sin mercado secundario         | -                | -             | -                                  | -                | 1.228             | -                                 |
| Inversiones en doctos. de otras inst. finan. del país      | -                | 2.416         | 2.502                              | -                | 1.703             | 4.329                             |
| Otras inversiones  | -                | 1.555         | 705                                | 482              | 7.471             | 3.787                             |
| <b>Intereses por otras operaciones</b>                     | <b>77</b>        | <b>128</b>    | <b>328</b>                         | <b>22</b>        | <b>1.500</b>      | <b>707</b>                        |
| REAJUSTES PERCIBIDOS Y DEVENGADOS                          | -4.591           | 510           | -13.047                            | 53               | 302               | 11.925                            |
| <b>Colocaciones</b>  | <b>630</b>       | <b>3.961</b>  | <b>9.863</b>                       | <b>53</b>        | <b>33.040</b>     | <b>19.485</b>                     |
| Colocaciones efectivas                                     | 630              | 3.108         | 6.591                              | 53               | 19.239            | 13.353                            |
| Colocaciones en letras de crédito                          | -                | 531           | 3.269                              | -                | 14.506            | 5.915                             |
| Operaciones de leasing                                     | -                | 320           | -41                                | -                | -758              | 176                               |
| Colocaciones reprogramadas                                 | -                | 3             | 44                                 | -                | 54                | 42                                |
| <b>Operaciones de compra con pacto de retrocompra</b>      | <b>1</b>         | <b>-</b>      | <b>136</b>                         | <b>-</b>         | <b>-</b>          | <b>5</b>                          |
| <b>Inversiones</b>   | <b>-5.225</b>    | <b>-3.451</b> | <b>-23.053</b>                     | <b>-</b>         | <b>-33.158</b>    | <b>-7.565</b>                     |
| Inversiones en documentos fiscales y del Banco Central     | -5.225           | -3.846        | -23.446                            | -                | -33.436           | -7.681                            |
| Inversiones en doctos. B.C. sin mercado secundario         | -                | -             | -                                  | -                | 339               | -                                 |
| Inversiones en doctos. de otras inst. finan. del país      | -                | 383           | 436                                | -                | 72                | 457                               |
| Otras inversiones  | -                | 11            | -43                                | -                | -133              | -341                              |
| <b>Reajustes por otras operaciones</b>                     | <b>3</b>         | <b>-</b>      | <b>8</b>                           | <b>-</b>         | <b>420</b>        | <b>-</b>                          |
| COMISIONES PERCIBIDAS Y DEVENGADAS                         | 3.029            | 4.958         | 22.070                             | 1.227            | 72.756            | 48.583                            |
| Colocaciones en letras de crédito                          | -                | 247           | 3.019                              | -                | 11.943            | 3.202                             |
| Colocaciones contingentes                                  | 32               | 52            | 99                                 | -                | 265               | 1.218                             |
| Cartas de crédito  | 169              | 225           | 270                                | -                | 1.700             | 813                               |
| Cobranzas de documentos                                    | 121              | 382           | 474                                | -                | 2.083             | 1.698                             |
| Comisiones de confianza y custodia                         | -                | 633           | 97                                 | -                | 372               | 83                                |
| Otras comisiones   | 2.708            | 3.419         | 18.111                             | 1.227            | 56.393            | 41.569                            |
| UTILIDADES POR DIFERENCIAS DE PRECIO                       | 17.004           | 3.222         | 8.149                              | 1                | 12.557            | 10.733                            |
| Intermediación de efectos de comercio de la cartera coloc. | -                | -             | -                                  | -                | -                 | -                                 |
| Intermediación de doctos. emitidos por el Banco Central    | 17.004           | 363           | 5.493                              | 1                | 2.666             | 2.828                             |
| Intermediación de doctos. emitidos por organismos fiscales | -                | 1.110         | 1.133                              | -                | 31                | 12                                |
| Intermediación de valores y otros documentos               | -                | 1.573         | 271                                | -                | 7.151             | 4.279                             |
| Utilidades por venta de bienes recibidos en pago           | -                | 175           | 1.252                              | -                | 2.709             | 724                               |
| Ajuste a valor de mercado de inversiones transables        | -                | -             | -                                  | -                | -                 | 2.890                             |
| UTILIDADES DE CAMBIO                                       | 719.358          | 31.490        | 122.628                            | -                | 156.502           | 27.480                            |
| Ajustes de la posición de cambios                          | 2.090            | 8.104         | 39.394                             | -                | 51.831            | 16.744                            |
| Ajustes de otras cuentas de cambio                         | 183              | 323           | 1.593                              | -                | 292               | 57                                |
| Utilidades varias de cambio                                | 717.085          | 23.063        | 81.640                             | -                | 104.378           | 10.678                            |
| OTROS INGRESOS DE OPERACION                                | 37               | 1.288         | 8.863                              | 3.256            | 23.085            | 6.493                             |
| Otros  | 37               | 1.288         | 8.863                              | 3.256            | 23.085            | 6.493                             |
| <b>INGRESOS PROVENIENTES DE EJERCICIOS ANTERIORES</b>      | <b>-</b>         | <b>-</b>      | <b>1.909</b>                       | <b>69</b>        | <b>213</b>        | <b>-</b>                          |
| Recuperación de gastos                                     | -                | -             | 1.909                              | 69               | 213               | -                                 |
| <b>INGRESOS NO OPERACIONALES</b>                           | <b>314</b>       | <b>844</b>    | <b>1.627</b>                       | <b>267</b>       | <b>15.420</b>     | <b>3.583</b>                      |
| Beneficios por venta de activo fijo                        | 14               | 3             | 110                                | -                | 344               | -                                 |
| Ingresos varios  | 301              | 841           | 1.517                              | 267              | 4.255             | 3.583                             |
| Utilidades de Sucursales en el Exterior                    | -                | -             | -                                  | -                | 10.822            | -                                 |
| <b>INGRESOS POR INVERSIONES EN SOCIEDADES</b>              | <b>2</b>         | <b>4.488</b>  | <b>4.701</b>                       | <b>888</b>       | <b>13.503</b>     | <b>10.033</b>                     |
| <b>CORRECCION MONETARIA</b>                                | <b>843</b>       | <b>-</b>      | <b>-</b>                           | <b>-</b>         | <b>-</b>          | <b>-</b>                          |
| <b>TOTAL DE INGRESOS</b>                                   | <b>747.263</b>   | <b>86.817</b> | <b>275.623</b>                     | <b>42.740</b>    | <b>628.351</b>    | <b>309.707</b>                    |
| <b>PERDIDA NETA</b>  | <b>-</b>         | <b>-</b>      | <b>-</b>                           | <b>-</b>         | <b>-</b>          | <b>-</b>                          |

Comprende moneda chilena y extranjera. La moneda extranjera se ha convertido al tipo de cambio de representación contable: \$ 665,13 por US\$ 1.

## GASTOS. SEPTIEMBRE 2003 (en millones de pesos)

|   | ABN Amro<br>Bank | Banco<br>Bice | Banco Bilbao<br>Vizcaya Argentaria | Banco<br>Conosur | Banco<br>de Chile | Banco de Crédito<br>e Inversiones |
|---|------------------|---------------|------------------------------------|------------------|-------------------|-----------------------------------|
| <b>GASTOS DE OPERACION</b>                                      | <b>733.677</b>   | <b>55.228</b> | <b>165.458</b>                     | <b>5.856</b>     | <b>310.334</b>    | <b>120.251</b>                    |
| INTERESES PAGADOS Y DEVENGADOS                                  | 5.436            | 20.698        | 49.679                             | 4.636            | 128.886           | 70.838                            |
| <b>Depósitos, captaciones y otras obligaciones</b>              | <b>3.181</b>     | <b>16.274</b> | <b>30.726</b>                      | <b>4.552</b>     | <b>68.374</b>     | <b>42.082</b>                     |
| Depósitos y cuentas de ahorro a la vista                        | -                | -             | 37                                 | -                | 58                | 126                               |
| Dep. y Cap. a plazo pact. de 30 a 89 días                       | 2.087            | 4.254         | 5.437                              | 568              | 24.544            | 8.632                             |
| Dep. y Cap. a plazo pact. de 90 días a 1 año reajustables       | 5                | 347           | 1.150                              | 1                | 3.534             | 1.300                             |
| Dep. y Cap. a plazo pact. de 90 días a 1 año no reajustables    | 668              | 534           | 9.327                              | 398              | 9.904             | 3.639                             |
| Dep. y Cap. a plazo pact. a más de 1 año reajustables           | 267              | 4.131         | 5.743                              | 250              | 4.767             | 11.352                            |
| Dep. y Cap. a plazo pact. a más de 1 año no reajustables        | 154              | 2.998         | 6.278                              | 2.977            | 11.292            | 8.581                             |
| Depósitos de ahorro a plazo                                     | -                | 9             | 188                                | 9                | 298               | 203                               |
| Otros   | -                | 4.001         | 2.566                              | 350              | 13.977            | 8.250                             |
| <b>Obligaciones por pactos de retrocompra</b>                   | <b>657</b>       | <b>739</b>    | <b>2.861</b>                       | <b>-</b>         | <b>3.115</b>      | <b>1.775</b>                      |
| <b>Obligaciones por letras de crédito</b>                       | <b>-</b>         | <b>2.035</b>  | <b>11.818</b>                      | <b>-</b>         | <b>49.311</b>     | <b>20.096</b>                     |
| <b>Préstamos y otras obligaciones contraídas en el país</b>     | <b>1.198</b>     | <b>828</b>    | <b>1.951</b>                       | <b>83</b>        | <b>1.737</b>      | <b>1.593</b>                      |
| Préstamos obtenidos en el Banco Central                         | -                | 31            | 305                                | 3                | 116               | 82                                |
| Préstamos del Banco Central por reprogramación de deudas        | -                | 4             | 70                                 | -                | 102               | 65                                |
| Préstamos de instituciones financieras                          | 1.198            | 387           | 1.235                              | 81               | 794               | 893                               |
| Otros   | -                | 405           | 342                                | -                | 725               | 553                               |
| <b>Préstamos y otras obligaciones contraídas en el exterior</b> | <b>351</b>       | <b>822</b>    | <b>2.323</b>                       | <b>-</b>         | <b>6.350</b>      | <b>5.291</b>                      |
| Préstamos de bancos del exterior                                | 351              | 822           | 2.323                              | -                | 6.288             | 5.291                             |
| Préstamos de oficinas del mismo banco                           | -                | -             | -                                  | -                | 61                | -                                 |
| Otros   | -                | -             | -                                  | -                | -                 | -                                 |
| <b>Intereses por otras operaciones</b>                          | <b>49</b>        | <b>-</b>      | <b>-</b>                           | <b>-</b>         | <b>-</b>          | <b>-</b>                          |
| REAJUSTES PAGADOS Y DEVENGADOS                                  | -42              | 3.854         | 12.321                             | 186              | 27.801            | 14.758                            |
| <b>Depósitos, captaciones y otras obligaciones</b>              | <b>-</b>         | <b>3.214</b>  | <b>9.072</b>                       | <b>186</b>       | <b>14.614</b>     | <b>8.714</b>                      |
| Depósitos y captaciones a plazo pactados hasta 1 año            | -8               | 429           | 884                                | 1                | 2.405             | -44                               |
| Depósitos y captaciones a plazo pactados a más de 1 año         | 8                | 1.767         | 6.313                              | 96               | 6.428             | 6.073                             |
| Otros depósitos, captaciones y obligaciones                     | -                | 1.018         | 1.876                              | 89               | 5.781             | 2.685                             |
| <b>Obligaciones por pactos de retrocompra</b>                   | <b>6</b>         | <b>10</b>     | <b>-</b>                           | <b>-</b>         | <b>-</b>          | <b>-33</b>                        |
| <b>Obligaciones por letras de crédito</b>                       | <b>-</b>         | <b>536</b>    | <b>2.969</b>                       | <b>-</b>         | <b>12.822</b>     | <b>5.306</b>                      |
| <b>Préstamos y otras obligaciones contraídas en el país</b>     | <b>-47</b>       | <b>93</b>     | <b>278</b>                         | <b>-</b>         | <b>190</b>        | <b>372</b>                        |
| Préstamos obtenidos en el Banco Central                         | -                | -             | 59                                 | -                | -                 | -                                 |
| Préstamos de Banco Central por reprogramación de deudas         | -                | 2             | 38                                 | -                | 74                | 33                                |
| Préstamos de instituciones financieras                          | -47              | 25            | 129                                | -                | -                 | 21                                |
| Otros préstamos y obligaciones                                  | -                | 66            | 52                                 | -                | 115               | 318                               |
| <b>Reajustes por otras operaciones</b>                          | <b>-</b>         | <b>-</b>      | <b>1</b>                           | <b>-</b>         | <b>175</b>        | <b>399</b>                        |
| COMISIONES PAGADAS Y DEVENGADAS                                 | 370              | 604           | 2.995                              | -                | 12.613            | 11.485                            |
| Préstamos y otras obligaciones contraídas en el país            | -                | -             | -                                  | -                | -                 | -                                 |
| Préstamos y otras obligaciones contraídas en el exterior        | -                | 256           | 101                                | -                | 104               | -                                 |
| Otras comisiones  | 370              | 348           | 2.894                              | -                | 12.510            | 11.485                            |
| PERDIDAS POR DIFERENCIAS DE PRECIO                              | 15.269           | 790           | 4.061                              | 14               | 7.503             | 5.712                             |
| Intermediación de efect. de comercio de la cartera de coloc.    | -                | 8             | -                                  | -                | -                 | 341                               |
| Intermediación de doctos. emitidos por el Banco Central         | 14.605           | 31            | 3.350                              | 3                | 1.944             | 758                               |
| Intermediación de doctos. emitidos por organismos fiscales      | -                | 38            | 1                                  | -                | -                 | -                                 |
| Intermediación de valores y otros documentos                    | -                | 39            | 293                                | 11               | 1.015             | 890                               |
| Ajuste a valor de mercado de inversiones transables             | 664              | 674           | 417                                | -                | 4.545             | 3.722                             |
| PERDIDAS DE CAMBIO  | 712.605          | 28.542        | 93.908                             | -                | 125.937           | 16.748                            |
| Ajustes de la posición de cambios                               | 2.723            | 3.348         | 29.776                             | -                | 205               | -                                 |
| Ajustes de otras cuentas de cambio                              | 98               | -             | 1.964                              | -                | 992               | 736                               |
| Pérdidas varias de cambio                                       | 709.785          | 25.194        | 62.168                             | -                | 124.741           | 16.012                            |
| OTROS GASTOS DE OPERACION                                       | 38               | 741           | 2.495                              | 1.021            | 7.593             | 709                               |
| Otros gastos de operación                                       | 38               | 741           | 2.495                              | 1.021            | 7.593             | 709                               |
| <b>PROVISIONES POR ACTIVOS RIESGOSOS</b>                        | <b>166</b>       | <b>1.321</b>  | <b>24.740</b>                      | <b>10.976</b>    | <b>44.258</b>     | <b>26.034</b>                     |
| Provisiones sobre colocaciones                                  | 166              | 801           | 24.069                             | 10.967           | 42.891            | 25.839                            |
| Provisiones sobre inversiones                                   | -                | 421           | 516                                | -                | 1.082             | 62                                |
| Provisiones sobre bienes recibidos en pago                      | -                | 101           | 155                                | 9                | 303               | 213                               |
| Provisiones por Riesgo-Pais                                     | -                | -1            | -                                  | -                | -17               | -80                               |
| <b>GASTOS DE APOYO OPERACIONAL</b>                              | <b>8.161</b>     | <b>15.074</b> | <b>54.853</b>                      | <b>19.860</b>    | <b>144.628</b>    | <b>85.481</b>                     |
| <b>Gastos del personal y directorio</b>                         | <b>3.886</b>     | <b>9.405</b>  | <b>22.952</b>                      | <b>9.741</b>     | <b>72.216</b>     | <b>45.533</b>                     |
| Remuneraciones y aportes patronales                             | 3.252            | 8.043         | 18.860                             | 7.944            | 57.608            | 37.457                            |
| Provisiones e indemnizaciones del personal                      | 263              | 105           | 86                                 | 573              | 3.074             | 4.535                             |
| Gastos del directorio   | 42               | 253           | 410                                | 2                | 1.153             | 1.587                             |
| Otros gastos del personal                                       | 329              | 1.004         | 3.597                              | 1.223            | 10.381            | 1.954                             |
| <b>Gastos de administración</b>                                 | <b>3.354</b>     | <b>4.172</b>  | <b>20.968</b>                      | <b>8.275</b>     | <b>55.631</b>     | <b>30.135</b>                     |
| Consumo de materiales   | 76               | 283           | 912                                | 278              | 2.928             | 1.614                             |
| Reparación y mantención de activo fijo                          | 153              | 275           | 1.259                              | 347              | 3.561             | 521                               |
| Arriendos y seguros   | 534              | 594           | 2.592                              | 2.433            | 5.596             | 3.856                             |
| Publicidad y propaganda   | 28               | 752           | 2.307                              | 1.430            | 5.410             | 3.739                             |
| Multas aplicadas por Superbancos                                | -                | -             | -                                  | -                | -                 | -                                 |
| Otros gastos de administración                                  | 2.563            | 2.268         | 13.898                             | 3.787            | 38.136            | 20.405                            |
| <b>Depreciaciones, amortizaciones y castigos</b>                | <b>637</b>       | <b>970</b>    | <b>9.694</b>                       | <b>1.752</b>     | <b>13.352</b>     | <b>8.687</b>                      |
| Depreciaciones  | 491              | 739           | 6.000                              | 762              | 10.401            | 5.613                             |
| Amortizaciones  | 146              | 224           | 3.103                              | 990              | 1.531             | 2.854                             |
| Castigos  | -                | 8             | 591                                | -                | 1.421             | 220                               |
| <b>Impuestos, contribuciones y aportes</b>                      | <b>284</b>       | <b>527</b>    | <b>1.238</b>                       | <b>92</b>        | <b>3.429</b>      | <b>1.126</b>                      |
| Impuesto de timbre y estampillas                                | 2                | 26            | 5                                  | -                | 6                 | 18                                |
| Contribuciones bienes raíces                                    | 15               | 62            | 318                                | 26               | 1.088             | 436                               |
| Aporte Superbancos  | 88               | 228           | 585                                | 43               | 1.608             | 892                               |
| Otros imptos. contrib. y aportes                                | 178              | 210           | 330                                | 23               | 727               | -220                              |
| <b>GASTOS NO OPERACIONALES</b>                                  | <b>359</b>       | <b>26</b>     | <b>2.779</b>                       | <b>153</b>       | <b>10.237</b>     | <b>4.742</b>                      |
| Pérdidas por venta de activo fijo                               | -                | -             | 1                                  | 2                | 11                | 210                               |
| Gastos varios   | 358              | 26            | 2.778                              | 150              | 10.226            | 3.990                             |
| Pérdidas de Sucursales en el Exterior                           | -                | -             | -                                  | -                | -                 | 542                               |
| PERDIDAS POR INVERSIONES EN SOCIEDADES                          | -                | 2             | 6                                  | -                | 2.966             | 555                               |
| CORRECCION MONETARIA  | 1.743            | 788           | 1.680                              | 201              | 4.280             | 1.878                             |
| IMPUESTO A LA RENTA   | 731              | 1.630         | 3.236                              | 751              | 8.638             | 11.350                            |
| PROVISIONES VOLUNTARIAS   | -                | 112           | -260                               | -                | -                 | 4.336                             |
| <b>TOTAL DE GASTOS</b>  | <b>744.836</b>   | <b>74.181</b> | <b>252.491</b>                     | <b>37.797</b>    | <b>525.340</b>    | <b>254.628</b>                    |
| <b>UTILIDAD NETA</b>  | <b>2.427</b>     | <b>12.637</b> | <b>23.132</b>                      | <b>4.943</b>     | <b>103.011</b>    | <b>55.079</b>                     |



**CUENTAS DE RESULTADO DE LAS INSTITUCIONES FINANCIERAS. SEPTIEMBRE 2003**  
**INGRESOS (en millones de pesos)**

|  | Banco de la<br>Nac. Argentina | Banco del<br>Desarrollo | Banco<br>del Estado | Banco<br>do Brasil | Banco<br>Falabella |
|--|-------------------------------|-------------------------|---------------------|--------------------|--------------------|
| <b>INGRESOS DE OPERACION</b>                               | <b>400</b>                    | <b>212.570</b>          | <b>432.638</b>      | <b>2.725</b>       | <b>33.872</b>      |
| <b>INTERESES PERCIBIDOS Y DEVENGADOS</b>                   | <b>370</b>                    | <b>73.619</b>           | <b>263.706</b>      | <b>1.468</b>       | <b>23.017</b>      |
| <b>Colocaciones</b>  | <b>312</b>                    | <b>71.176</b>           | <b>210.578</b>      | <b>1.354</b>       | <b>22.677</b>      |
| Colocaciones efectivas en moneda nacional reajustables     | 23                            | 17.509                  | 52.119              | 294                | 364                |
| Colocaciones efectivas en moneda nacional no reajustables  | 177                           | 32.615                  | 73.225              | 105                | 21.634             |
| Colocaciones efectivas en moneda extranjera                | 112                           | 2.447                   | 5.476               | 954                | -                  |
| Colocaciones en letras de crédito                          | -                             | 15.446                  | 74.756              | -                  | 679                |
| Operaciones de leasing                                     | -                             | 2.565                   | 3.730               | -                  | -                  |
| Colocaciones contingentes                                  | -                             | 593                     | 600                 | -                  | -                  |
| Colocaciones reprogramadas en moneda nacional              | -                             | 1                       | 674                 | -                  | -                  |
| Colocaciones reprogramadas en moneda extranjera            | -                             | -                       | -                   | -                  | -                  |
| <b>Operaciones de compra con pacto de retrocompra</b>      | <b>3</b>                      | <b>15</b>               | <b>627</b>          | <b>-</b>           | <b>-</b>           |
| <b>Inversiones</b>   | <b>7</b>                      | <b>2.283</b>            | <b>50.146</b>       | <b>68</b>          | <b>306</b>         |
| Inversiones en documentos fiscales y del Banco Central     | -                             | 1.544                   | 36.484              | 68                 | 52                 |
| Inversiones en doctos. B.C. sin mercado secundario         | -                             | -                       | -                   | -                  | -                  |
| Inversiones en doctos. de otras inst. finan. del país      | -                             | 103                     | 10.909              | -                  | 70                 |
| Otras inversiones  | 7                             | 637                     | 2.753               | -                  | 184                |
| <b>Intereses por otras operaciones</b>                     | <b>47</b>                     | <b>145</b>              | <b>2.354</b>        | <b>46</b>          | <b>34</b>          |
| <b>REAJUSTES PERCIBIDOS Y DEVENGADOS</b>                   | <b>3</b>                      | <b>8.497</b>            | <b>17.401</b>       | <b>143</b>         | <b>342</b>         |
| <b>Colocaciones</b>  | <b>3</b>                      | <b>8.293</b>            | <b>41.141</b>       | <b>98</b>          | <b>262</b>         |
| Colocaciones efectivas                                     | 3                             | 3.701                   | 15.295              | 98                 | 72                 |
| Colocaciones en letras de crédito                          | -                             | 4.060                   | 25.228              | -                  | 190                |
| Operaciones de leasing                                     | -                             | 533                     | 366                 | -                  | -                  |
| Colocaciones reprogramadas                                 | -                             | -                       | 252                 | -                  | -                  |
| <b>Operaciones de compra con pacto de retrocompra</b>      | <b>-</b>                      | <b>-</b>                | <b>117</b>          | <b>-</b>           | <b>-</b>           |
| <b>Inversiones</b>   | <b>-</b>                      | <b>167</b>              | <b>-24.312</b>      | <b>45</b>          | <b>80</b>          |
| Inversiones en documentos fiscales y del Banco Central     | -                             | 12                      | -27.890             | 45                 | -6                 |
| Inversiones en doctos. B.C. sin mercado secundario         | -                             | -                       | -                   | -                  | -                  |
| Inversiones en doctos. de otras inst. finan. del país      | -                             | -                       | 3.787               | -                  | 14                 |
| Otras inversiones  | -                             | 156                     | -208                | -                  | 72                 |
| <b>Reajustes por otras operaciones</b>                     | <b>-</b>                      | <b>37</b>               | <b>454</b>          | <b>-</b>           | <b>-</b>           |
| <b>COMISIONES PERCIBIDAS Y DEVENGADAS</b>                  | <b>22</b>                     | <b>15.651</b>           | <b>58.448</b>       | <b>93</b>          | <b>3.550</b>       |
| Colocaciones en letras de crédito                          | -                             | 5.300                   | 20.078              | -                  | 40                 |
| Colocaciones contingentes                                  | -                             | 219                     | -                   | -                  | -                  |
| Cartas de crédito  | 3                             | 58                      | 447                 | 46                 | -                  |
| Cobranzas de documentos                                    | 7                             | 2.223                   | 610                 | 4                  | -                  |
| Comisiones de confianza y custodia                         | -                             | 278                     | 44                  | -                  | -                  |
| Otras comisiones   | 11                            | 7.572                   | 37.269              | 42                 | 3.510              |
| <b>UTILIDADES POR DIFERENCIAS DE PRECIO</b>                | <b>-</b>                      | <b>2.674</b>            | <b>12.418</b>       | <b>18</b>          | <b>279</b>         |
| Intermediación de efectos de comercio de la cartera coloc. | -                             | 218                     | 2                   | -                  | -                  |
| Intermediación de doctos. emitidos por el Banco Central    | -                             | 116                     | 7.220               | -                  | 128                |
| Intermediación de doctos. emitidos por organismos fiscales | -                             | 1                       | -                   | -                  | -                  |
| Intermediación de valores y otros documentos               | -                             | 65                      | 5.106               | -                  | 201                |
| Utilidades por venta de bienes recibidos en pago           | -                             | 2.182                   | 90                  | -                  | -                  |
| Ajuste a valor de mercado de inversiones transables        | -                             | 92                      | -                   | 18                 | -51                |
| <b>UTILIDADES DE CAMBIO</b>                                | <b>-</b>                      | <b>108.417</b>          | <b>54.411</b>       | <b>954</b>         | <b>6.362</b>       |
| Ajustes de la posición de cambio                           | -                             | 7.525                   | 31.831              | -                  | 641                |
| Ajustes de otras cuentas de cambio                         | -                             | 186                     | -4.172              | -                  | -                  |
| Utilidades varias de cambio                                | -                             | 100.707                 | 26.752              | 954                | 5.721              |
| <b>OTROS INGRESOS DE OPERACION</b>                         | <b>5</b>                      | <b>3.711</b>            | <b>26.254</b>       | <b>50</b>          | <b>322</b>         |
| Otros  | 5                             | 3.711                   | 26.254              | 50                 | 322                |
| <b>INGRESOS PROVENIENTES DE EJERCICIOS ANTERIORES</b>      | <b>1</b>                      | <b>36</b>               | <b>583</b>          | <b>5</b>           | <b>187</b>         |
| Recuperación de gastos                                     | 1                             | 36                      | 583                 | 5                  | 187                |
| <b>INGRESOS NO OPERACIONALES</b>                           | <b>6</b>                      | <b>1.037</b>            | <b>5.109</b>        | <b>68</b>          | <b>14</b>          |
| Beneficios por venta de activo fijo                        | -                             | 2                       | 434                 | -                  | -                  |
| Ingresos varios  | 6                             | 1.036                   | 4.675               | 68                 | 14                 |
| Utilidades de Sucursales en el Exterior                    | -                             | -                       | -                   | -                  | -                  |
| <b>INGRESOS POR INVERSIONES EN SOCIEDADES</b>              | <b>-</b>                      | <b>1.345</b>            | <b>6.632</b>        | <b>-</b>           | <b>4</b>           |
| <b>CORRECCION MONETARIA</b>                                | <b>-</b>                      | <b>-</b>                | <b>-</b>            | <b>5</b>           | <b>-</b>           |
| <b>TOTAL DE INGRESOS</b>                                   | <b>407</b>                    | <b>214.988</b>          | <b>444.961</b>      | <b>2.803</b>       | <b>34.076</b>      |
| <b>PERDIDA NETA</b>  | <b>-774</b>                   | <b>-</b>                | <b>-</b>            | <b>-2.091</b>      | <b>-</b>           |

## GASTOS. SEPTIEMBRE 2003 (en millones de pesos)

|   | Banco de la<br>Nac. Argentina | Banco del<br>Desarrollo | Banco<br>del Estado | Banco<br>do Brasil | Banco<br>Falabella |
|---|-------------------------------|-------------------------|---------------------|--------------------|--------------------|
| <b>GASTOS DE OPERACION</b>                                      | <b>532</b>                    | <b>153.095</b>          | <b>201.012</b>      | <b>2.764</b>       | <b>12.590</b>      |
| INTERESES PAGADOS Y DEVENGADOS                                  | 9                             | 33.498                  | 115.224             | 412                | 3.915              |
| <b>Depósitos, captaciones y otras obligaciones</b>              | <b>9</b>                      | <b>15.655</b>           | <b>36.098</b>       | <b>398</b>         | <b>3.262</b>       |
| Depósitos y cuentas de ahorro a la vista                        | –                             | 14                      | –                   | –                  | –                  |
| Dep. y Cap. a plazo pact. de 30 a 89 días                       | 9                             | 5.359                   | 6.717               | 35                 | 555                |
| Dep. y Cap. a plazo pact. de 90 días a 1 año reajustables       | –                             | 261                     | 1.783               | 24                 | 4                  |
| Dep. y Cap. a plazo pact. de 90 días a 1 año no reajustables    | –                             | 1.351                   | 2.463               | 150                | 288                |
| Dep. y Cap. a plazo pact. a más de 1 año reajustables           | –                             | 3.297                   | 663                 | 189                | 151                |
| Dep. y Cap. a plazo pact. a más de 1 año no reajustables        | –                             | 2.683                   | 11.319              | –                  | 2.255              |
| Depósitos de ahorro a plazo                                     | –                             | 429                     | 4.623               | –                  | 9                  |
| Otros   | –                             | 2.263                   | 8.529               | –                  | –                  |
| <b>Obligaciones por pactos de retrocompra</b>                   | <b>–</b>                      | <b>105</b>              | <b>6.662</b>        | <b>–</b>           | <b>–</b>           |
| <b>Obligaciones por letras de crédito</b>                       | <b>–</b>                      | <b>15.113</b>           | <b>70.212</b>       | <b>–</b>           | <b>6.040</b>       |
| <b>Préstamos y otras obligaciones contraídas en el país</b>     | <b>1</b>                      | <b>2.093</b>            | <b>1.268</b>        | <b>14</b>          | <b>4</b>           |
| Préstamos obtenidos en el Banco Central                         | –                             | 164                     | 691                 | –                  | –                  |
| Préstamos del Banco Central por reprogramación de deudas        | –                             | –                       | 94                  | –                  | –                  |
| Préstamos de instituciones financieras                          | –                             | 78                      | 479                 | 14                 | 4                  |
| Otros   | 1                             | 1.851                   | 3                   | –                  | –                  |
| <b>Préstamos y otras obligaciones contraídas en el exterior</b> | <b>–</b>                      | <b>532</b>              | <b>966</b>          | <b>–</b>           | <b>9</b>           |
| Préstamos de bancos del exterior                                | –                             | 532                     | 957                 | –                  | 9                  |
| Préstamos de oficinas del mismo banco                           | –                             | –                       | –                   | –                  | –                  |
| Otros   | –                             | –                       | 9                   | –                  | –                  |
| <b>Intereses por otras operaciones</b>                          | <b>–</b>                      | <b>–</b>                | <b>18</b>           | <b>–</b>           | <b>–</b>           |
| REAJUSTES PAGADOS Y DEVENGADOS                                  | 1                             | 7.837                   | 48.113              | 161                | 504                |
| <b>Depósitos, captaciones y otras obligaciones</b>              | <b>–</b>                      | <b>3.539</b>            | <b>22.323</b>       | <b>161</b>         | <b>279</b>         |
| Depósitos y captaciones a plazo pactados hasta 1 año            | –                             | 174                     | –262                | 60                 | –4                 |
| Depósitos y captaciones a plazo pactados a más de 1 año         | –                             | 2.450                   | 1.258               | 101                | 273                |
| Otros depósitos, captaciones y obligaciones                     | –                             | 915                     | 21.327              | –                  | 10                 |
| <b>Obligaciones por pactos de retrocompra</b>                   | <b>–</b>                      | <b>–</b>                | <b>–</b>            | <b>–</b>           | <b>–</b>           |
| <b>Obligaciones por letras de crédito</b>                       | <b>–</b>                      | <b>3.822</b>            | <b>24.526</b>       | <b>–</b>           | <b>200</b>         |
| <b>Préstamos y otras obligaciones contraídas en el país</b>     | <b>1</b>                      | <b>391</b>              | <b>256</b>          | <b>–</b>           | <b>–</b>           |
| Préstamos obtenidos en el Banco Central                         | –                             | 39                      | 152                 | –                  | –                  |
| Préstamos de Banco Central por reprogramación de deudas         | –                             | –                       | 89                  | –                  | –                  |
| Préstamos de instituciones financieras                          | –                             | 33                      | 16                  | –                  | –                  |
| Otros préstamos y obligaciones                                  | 1                             | 318                     | –                   | –                  | –                  |
| <b>Reajustes por otras operaciones</b>                          | <b>–</b>                      | <b>86</b>               | <b>1.008</b>        | <b>–</b>           | <b>25</b>          |
| COMISIONES PAGADAS Y DEVENGADAS                                 | –                             | 2.754                   | 8.828               | 4                  | 1.829              |
| Préstamos y otras obligaciones contraídas en el país            | –                             | –                       | –                   | 1                  | –                  |
| Préstamos y otras obligaciones contraídas en el exterior        | –                             | 49                      | –                   | 2                  | –                  |
| Otras comisiones  | –                             | 2.705                   | 8.828               | –                  | 1.829              |
| PERDIDAS POR DIFERENCIAS DE PRECIO                              | –                             | 62                      | 7.743               | –                  | 134                |
| Intermediación de efect. de comercio de la cartera de coloc.    | –                             | –                       | –                   | –                  | –                  |
| Intermediación de doctos. emitidos por el Banco Central         | –                             | 3                       | 3.327               | –                  | 132                |
| Intermediación de doctos. emitidos por organismos fiscales      | –                             | –                       | –                   | –                  | –                  |
| Intermediación de valores y otros documentos                    | –                             | 59                      | 1.612               | –                  | 2                  |
| Ajuste a valor de mercado de inversiones transables             | –                             | –                       | 2.803               | –                  | –                  |
| PERDIDAS DE CAMBIO  | 522                           | 107.609                 | 19.969              | 2.187              | 6.194              |
| Ajustes de la posición de cambios                               | 522                           | 3.939                   | 11.691              | 142                | 752                |
| Ajustes de otras cuentas de cambio                              | –                             | 423                     | 1.761               | 1.549              | –                  |
| Pérdidas varias de cambio                                       | –                             | 103.247                 | 6.516               | 496                | 5.442              |
| OTROS GASTOS DE OPERACION                                       | –                             | 1.335                   | 1.136               | –                  | 14                 |
| Otros gastos de operación                                       | –                             | 1.335                   | 1.136               | –                  | 14                 |
| PROVISIONES POR ACTIVOS RIESGOSOS                               | 25                            | 14.478                  | 32.084              | 157                | 4.369              |
| Provisiones sobre colocaciones                                  | 25                            | 13.199                  | 31.573              | 151                | 4.369              |
| Provisiones sobre inversiones                                   | –                             | 261                     | –                   | –                  | –                  |
| Provisiones sobre bienes recibidos en pago                      | –                             | 1.018                   | 510                 | –                  | –                  |
| Provisiones por Riesgo-Pais                                     | –                             | –                       | –                   | 5                  | –                  |
| <b>GASTOS DE APOYO OPERACIONAL</b>                              | <b>466</b>                    | <b>30.331</b>           | <b>150.538</b>      | <b>1.510</b>       | <b>8.387</b>       |
| <b>Gastos del personal y directorio</b>                         | <b>266</b>                    | <b>18.755</b>           | <b>100.083</b>      | <b>771</b>         | <b>3.374</b>       |
| Remuneraciones y aportes patronales                             | 199                           | 13.318                  | 73.023              | 530                | 2.621              |
| Provisiones e indemnizaciones del personal                      | 20                            | 2.109                   | 11.752              | 190                | 163                |
| Gastos del directorio   | –                             | 487                     | 73                  | –                  | 6                  |
| Otros gastos del personal                                       | 47                            | 2.841                   | 15.235              | 50                 | 584                |
| <b>Gastos de administración</b>                                 | <b>90</b>                     | <b>7.779</b>            | <b>31.851</b>       | <b>590</b>         | <b>4.005</b>       |
| Consumo de materiales   | 5                             | 729                     | 2.501               | 14                 | 155                |
| Reparación y mantención de activo fijo                          | 21                            | 1.508                   | 4.397               | 11                 | 114                |
| Arriendos y seguros   | 7                             | 1.905                   | 1.820               | 135                | 992                |
| Publicidad y propaganda   | 1                             | 378                     | 2.366               | 5                  | 1.278              |
| Multas aplicadas por Superbancos                                | –                             | –                       | –                   | –                  | –                  |
| Otros gastos de administración                                  | 56                            | 3.260                   | 20.767              | 426                | 1.465              |
| <b>Depreciaciones, amortizaciones y castigos</b>                | <b>27</b>                     | <b>3.067</b>            | <b>14.192</b>       | <b>32</b>          | <b>878</b>         |
| Depreciaciones  | 27                            | 1.928                   | 11.125              | 32                 | 878                |
| Amortizaciones  | –                             | 1.132                   | 3.047               | –                  | –                  |
| Castigos  | –                             | 6                       | 20                  | –                  | –                  |
| <b>Impuestos, contribuciones y aportes</b>                      | <b>84</b>                     | <b>730</b>              | <b>4.412</b>        | <b>117</b>         | <b>130</b>         |
| Impuesto de timbre y estampillas                                | –                             | 12                      | 107                 | –                  | 3                  |
| Contribuciones bienes raíces                                    | 16                            | 190                     | 861                 | 1                  | –                  |
| Aporte Superbancos  | 3                             | 294                     | 1.899               | 13                 | 30                 |
| Otros imptos. contrib. y aportes                                | 65                            | 233                     | 1.544               | 104                | 97                 |
| <b>GASTOS NO OPERACIONALES</b>                                  | <b>–</b>                      | <b>5.889</b>            | <b>5.349</b>        | <b>153</b>         | <b>28</b>          |
| Pérdidas por venta de activo fijo                               | –                             | –                       | 7                   | –                  | –                  |
| Gastos varios   | –                             | 5.889                   | 5.342               | 153                | 28                 |
| Pérdidas de Sucursales en el Exterior                           | –                             | –                       | –                   | –                  | –                  |
| PERDIDAS POR INVERSIONES EN SOCIEDADES                          | –                             | 137                     | 152                 | –                  | –                  |
| CORRECCION MONETARIA  | 157                           | 481                     | 2.753               | 275                | 202                |
| IMPUESTO A LA RENTA   | –                             | 1.716                   | 31.683              | 34                 | 1.472              |
| PROVISIONES VOLUNTARIAS   | –                             | –951                    | –                   | –                  | –                  |
| <b>TOTAL DE GASTOS</b>  | <b>1.180</b>                  | <b>205.175</b>          | <b>423.571</b>      | <b>4.894</b>       | <b>27.048</b>      |
| <b>UTILIDAD NETA</b>  | <b>–</b>                      | <b>9.813</b>            | <b>21.390</b>       | <b>–</b>           | <b>7.028</b>       |

**CUENTAS DE RESULTADO DE LAS INSTITUCIONES FINANCIERAS. SEPTIEMBRE 2003**  
**INGRESOS (en millones de pesos)**

|  | Banco<br>Internacional | Banco<br>Monex | Banco<br>Ripley | Banco<br>Santander | Banco<br>Security |
|--|------------------------|----------------|-----------------|--------------------|-------------------|
| <b>INGRESOS DE OPERACION</b>                               | <b>24.180</b>          | <b>1.136</b>   | <b>3.575</b>    | <b>4.783.995</b>   | <b>125.486</b>    |
| INTERESES PERCIBIDOS Y DEVENGADOS                          | 9.121                  | 37             | 2.872           | 507.140            | 42.244            |
| <b>Colocaciones</b>  | <b>8.704</b>           | <b>31</b>      | <b>2.858</b>    | <b>453.071</b>     | <b>36.602</b>     |
| Colocaciones efectivas en moneda nacional reajustables     | 1.062                  | -              | 205             | 89.887             | 12.501            |
| Colocaciones efectivas en moneda nacional no reajustables  | 6.583                  | 27             | 2.647           | 250.336            | 14.627            |
| Colocaciones efectivas en moneda extranjera                | 529                    | 3              | -               | 15.514             | 2.986             |
| Colocaciones en letras de crédito                          | 378                    | -              | 6               | 77.398             | 2.663             |
| Operaciones de leasing                                     | -                      | -              | -               | 16.604             | 3.410             |
| Colocaciones contingentes                                  | 152                    | -              | -               | 2.862              | 415               |
| Colocaciones reprogramadas en moneda nacional              | -                      | -              | -               | 470                | -                 |
| Colocaciones reprogramadas en moneda extranjera            | -                      | -              | -               | -                  | -                 |
| <b>Operaciones de compra con pacto de retrocompra</b>      | <b>3</b>               | <b>3</b>       | <b>-</b>        | <b>3.851</b>       | <b>-</b>          |
| <b>Inversiones</b>   | <b>377</b>             | <b>3</b>       | <b>10</b>       | <b>48.661</b>      | <b>5.440</b>      |
| Inversiones en documentos fiscales y del Banco Central     | 243                    | 2              | 10              | 33.106             | 808               |
| Inversiones en doctos. B.C. sin mercado secundario         | -                      | -              | -               | 165                | -                 |
| Inversiones en doctos. de otras inst. finan. del país      | 126                    | -              | -               | 8.761              | 1.810             |
| Otras inversiones  | 8                      | 1              | -               | 6.629              | 2.822             |
| <b>Intereses por otras operaciones</b>                     | <b>37</b>              | <b>-</b>       | <b>4</b>        | <b>1.558</b>       | <b>201</b>        |
| REAJUSTES PERCIBIDOS Y DEVENGADOS                          | -46                    | -              | 3               | -6.088             | 3.495             |
| <b>Colocaciones</b>  | <b>391</b>             | <b>-</b>       | <b>3</b>        | <b>48.095</b>      | <b>4.056</b>      |
| Colocaciones efectivas                                     | 294                    | -              | 3               | 26.246             | 2.879             |
| Colocaciones en letras de crédito                          | 97                     | -              | -               | 18.986             | 745               |
| Operaciones de leasing                                     | -                      | -              | -               | 2.691              | 433               |
| Colocaciones reprogramadas                                 | -                      | -              | -               | 172                | -                 |
| <b>Operaciones de compra con pacto de retrocompra</b>      | <b>-</b>               | <b>-</b>       | <b>-</b>        | <b>-139</b>        | <b>-</b>          |
| <b>Inversiones</b>   | <b>-437</b>            | <b>-</b>       | <b>-</b>        | <b>-54.157</b>     | <b>-561</b>       |
| Inversiones en documentos fiscales y del Banco Central     | -454                   | -              | -               | -57.711            | -840              |
| Inversiones en doctos. B.C. sin mercado secundario         | 9                      | -              | -               | 69                 | -                 |
| Inversiones en doctos. de otras inst. finan. del país      | 7                      | -              | -               | 2.869              | 217               |
| Otras inversiones  | -                      | -              | -               | 617                | 62                |
| <b>Reajustes por otras operaciones</b>                     | <b>-</b>               | <b>-</b>       | <b>-</b>        | <b>112</b>         | <b>-</b>          |
| COMISIONES PERCIBIDAS Y DEVENGADAS                         | 847                    | 1              | 664             | 100.382            | 3.021             |
| Colocaciones en letras de crédito                          | 121                    | -              | 2               | 13.313             | 266               |
| Colocaciones contingentes                                  | 21                     | -              | -               | 3.231              | 64                |
| Cartas de crédito  | 93                     | -              | -               | 530                | 222               |
| Cobranzas de documentos                                    | 293                    | -              | -               | 4.274              | 252               |
| Comisiones de confianza y custodia                         | 2                      | -              | -               | 431                | -                 |
| Otras comisiones   | 317                    | 1              | 663             | 78.604             | 2.217             |
| UTILIDADES POR DIFERENCIAS DE PRECIO                       | 142                    | -              | 16              | 50.144             | 1.659             |
| Intermediación de efectos de comercio de la cartera coloc. | -                      | -              | 15              | 2.528              | -                 |
| Intermediación de doctos. emitidos por el Banco Central    | 81                     | -              | -               | 11.582             | 121               |
| Intermediación de doctos. emitidos por organismos fiscales | -                      | -              | -               | -                  | -                 |
| Intermediación de valores y otros documentos               | 8                      | -              | -               | 7.162              | 927               |
| Utilidades por venta de bienes recibidos en pago           | 52                     | -              | -               | 1.853              | 2                 |
| Ajuste a valor de mercado de inversiones transables        | -                      | -              | -               | 27.019             | 609               |
| UTILIDADES DE CAMBIO                                       | 14.105                 | 1.097          | -               | 4.106.626          | 73.964            |
| Ajustes de la posición de cambio                           | 1.063                  | 30             | -               | 3.448.474          | 5.589             |
| Ajustes de otras cuentas de cambio                         | -                      | -              | -               | 18.031             | -7                |
| Utilidades varias de cambio                                | 13.041                 | 1.067          | -               | 640.121            | 68.383            |
| OTROS INGRESOS DE OPERACION                                | 12                     | -              | 20              | 25.793             | 1.102             |
| Otros  | 12                     | -              | 20              | 25.793             | 1.102             |
| <b>INGRESOS PROVENIENTES DE EJERCICIOS ANTERIORES</b>      | <b>17</b>              | <b>-</b>       | <b>-</b>        | <b>6.636</b>       | <b>6</b>          |
| Recuperación de gastos                                     | 17                     | -              | -               | 6.636              | 6                 |
| <b>INGRESOS NO OPERACIONALES</b>                           | <b>107</b>             | <b>19</b>      | <b>80</b>       | <b>6.307</b>       | <b>944</b>        |
| Beneficios por venta de activo fijo                        | 1                      | -              | -               | 699                | 12                |
| Ingresos varios  | 106                    | 19             | 80              | 5.608              | 931               |
| Utilidades de Sucursales en el Exterior                    | -                      | -              | -               | -                  | -                 |
| <b>INGRESOS POR INVERSIONES EN SOCIEDADES</b>              | <b>7</b>               | <b>50</b>      | <b>-</b>        | <b>23.813</b>      | <b>2.225</b>      |
| <b>CORRECCION MONETARIA</b>                                | <b>-</b>               | <b>-</b>       | <b>-</b>        | <b>-</b>           | <b>312</b>        |
| <b>TOTAL DE INGRESOS</b>                                   | <b>24.311</b>          | <b>1.205</b>   | <b>3.655</b>    | <b>4.820.750</b>   | <b>128.972</b>    |
| <b>PERDIDA NETA</b>  | <b>-</b>               | <b>-130</b>    | <b>-720</b>     | <b>-</b>           | <b>-</b>          |

## GASTOS. SEPTIEMBRE 2003 (en millones de pesos)

|   | Banco<br>Internacional | Banco<br>Monex | Banco<br>Ripley | Banco<br>Santander | Banco<br>Security |
|---|------------------------|----------------|-----------------|--------------------|-------------------|
| <b>GASTOS DE OPERACION</b>                                      | <b>16.687</b>          | <b>1.098</b>   | <b>532</b>      | <b>4.374.471</b>   | <b>95.407</b>     |
| INTERESES PAGADOS Y DEVENGADOS                                  | 2.847                  | -              | 529             | 208.001            | 17.070            |
| <b>Depósitos, captaciones y otras obligaciones</b>              | <b>2.227</b>           | <b>-</b>       | <b>508</b>      | <b>122.228</b>     | <b>12.462</b>     |
| Depósitos y cuentas de ahorro a la vista                        | -                      | -              | -               | 396                | 23                |
| Dep. y Cap. a plazo pact. de 30 a 89 días                       | 868                    | -              | 159             | 28.788             | 2.807             |
| Dep. y Cap. a plazo pact. de 90 días a 1 año reajustables       | 69                     | -              | -               | 2.963              | 201               |
| Dep. y Cap. a plazo pact. de 90 días a 1 año no reajustables    | 902                    | -              | 115             | 4.060              | 2.096             |
| Dep. y Cap. a plazo pact. a más de 1 año reajustables           | 179                    | -              | -               | 19.082             | 4.154             |
| Dep. y Cap. a plazo pact. a más de 1 año no reajustables        | 208                    | -              | 234             | 25.700             | 690               |
| Depósitos de ahorro a plazo                                     | 1                      | -              | -               | 207                | -                 |
| Otros   | -                      | -              | -               | 41.031             | 2.491             |
| <b>Obligaciones por pactos de retrocompra</b>                   | <b>1</b>               | <b>-</b>       | <b>-</b>        | <b>4.639</b>       | <b>272</b>        |
| <b>Obligaciones por letras de crédito</b>                       | <b>389</b>             | <b>-</b>       | <b>20</b>       | <b>70.550</b>      | <b>2.637</b>      |
| <b>Préstamos y otras obligaciones contraídas en el país</b>     | <b>164</b>             | <b>-</b>       | <b>-</b>        | <b>2.950</b>       | <b>640</b>        |
| Préstamos obtenidos en el Banco Central                         | -                      | -              | -               | 627                | 9                 |
| Préstamos del Banco Central por reprogramación de deudas        | -                      | -              | -               | 376                | -                 |
| Préstamos de instituciones financieras                          | 81                     | -              | -               | 604                | 110               |
| Otros   | 82                     | -              | -               | 1.344              | 521               |
| <b>Préstamos y otras obligaciones contraídas en el exterior</b> | <b>67</b>              | <b>-</b>       | <b>-</b>        | <b>7.615</b>       | <b>1.059</b>      |
| Préstamos de bancos del exterior                                | 64                     | -              | -               | 7.612              | 1.056             |
| Préstamos de oficinas del mismo banco                           | -                      | -              | -               | -                  | -                 |
| Otros   | 3                      | -              | -               | 3                  | 3                 |
| <b>Intereses por otras operaciones</b>                          | <b>-</b>               | <b>-</b>       | <b>-</b>        | <b>19</b>          | <b>-</b>          |
| REAJUSTES PAGADOS Y DEVENGADOS                                  | 223                    | -              | 2               | 43.854             | 5.159             |
| <b>Depósitos, captaciones y otras obligaciones</b>              | <b>172</b>             | <b>-</b>       | <b>-</b>        | <b>24.823</b>      | <b>4.857</b>      |
| Depósitos y captaciones a plazo pactados hasta 1 año            | 35                     | -              | -               | 2.478              | 173               |
| Depósitos y captaciones a plazo pactados a más de 1 año         | 112                    | -              | -               | 14.337             | 4.255             |
| Otros depósitos, captaciones y obligaciones                     | 25                     | -              | -               | 8.008              | 429               |
| <b>Obligaciones por pactos de retrocompra</b>                   | <b>-</b>               | <b>-</b>       | <b>-</b>        | <b>3</b>           | <b>-</b>          |
| <b>Obligaciones por letras de crédito</b>                       | <b>93</b>              | <b>-</b>       | <b>-</b>        | <b>18.492</b>      | <b>792</b>        |
| <b>Préstamos y otras obligaciones contraídas en el país</b>     | <b>-41</b>             | <b>-</b>       | <b>1</b>        | <b>234</b>         | <b>-491</b>       |
| Préstamos obtenidos en el Banco Central                         | -                      | -              | 1               | 158                | 6                 |
| Préstamos de Banco Central por reprogramación de deudas         | -                      | -              | -               | 174                | -                 |
| Préstamos de instituciones financieras                          | -70                    | -              | -               | -33                | 9                 |
| Otros préstamos y obligaciones                                  | 29                     | -              | -               | -64                | -506              |
| <b>Reajustes por otras operaciones</b>                          | <b>-</b>               | <b>-</b>       | <b>-</b>        | <b>302</b>         | <b>-</b>          |
| COMISIONES PAGADAS Y DEVENGADAS                                 | 48                     | -              | -               | 17.715             | 176               |
| Préstamos y otras obligaciones contraídas en el país            | -                      | -              | -               | 128                | -                 |
| Préstamos y otras obligaciones contraídas en el exterior        | 1                      | -              | -               | 226                | -                 |
| Otras comisiones  | 47                     | -              | -               | 17.362             | 176               |
| PERDIDAS POR DIFERENCIAS DE PRECIO                              | 20                     | 8              | -               | 39.186             | 829               |
| Intermediación de efect. de comercio de la cartera de coloc.    | -                      | -              | -               | 619                | 757               |
| Intermediación de doctos. emitidos por el Banco Central         | 20                     | 8              | -               | 2.667              | 54                |
| Intermediación de doctos. emitidos por organismos fiscales      | -                      | -              | -               | -                  | -                 |
| Intermediación de valores y otros documentos                    | -                      | -              | -               | 5.212              | 18                |
| Ajuste a valor de mercado de inversiones transables             | -                      | -              | -               | 30.688             | -                 |
| PERDIDAS DE CAMBIO  | 13.440                 | 1.090          | 1               | 4.044.696          | 71.424            |
| Ajustes de la posición de cambios                               | 396                    | 65             | 1               | 3.366.101          | 2.729             |
| Ajustes de otras cuentas de cambio                              | -                      | -              | -               | 18.957             | -1.381            |
| Pérdidas varias de cambio                                       | 13.044                 | 1.025          | -               | 659.638            | 70.076            |
| OTROS GASTOS DE OPERACION                                       | 109                    | -              | -               | 21.019             | 749               |
| Otros gastos de operación                                       | 109                    | -              | -               | 21.019             | 749               |
| PROVISIONES POR ACTIVOS RIESGOSOS                               | 897                    | 62             | 644             | 84.592             | 4.473             |
| Provisiones sobre colocaciones                                  | 794                    | 62             | 644             | 83.764             | 4.117             |
| Provisiones sobre inversiones                                   | -                      | -              | -               | 872                | 356               |
| Provisiones sobre bienes recibidos en pago                      | 102                    | -              | -               | -31                | -                 |
| Provisiones por Riesgo-Pais                                     | -                      | -              | -               | -13                | -                 |
| <b>GASTOS DE APOYO OPERACIONAL</b>                              | <b>4.900</b>           | <b>170</b>     | <b>3.067</b>    | <b>178.369</b>     | <b>15.043</b>     |
| <b>Gastos del personal y directorio</b>                         | <b>3.317</b>           | <b>137</b>     | <b>1.424</b>    | <b>89.562</b>      | <b>6.591</b>      |
| Remuneraciones y aportes patronales                             | 2.661                  | 92             | 1.308           | 70.619             | 4.664             |
| Provisiones e indemnizaciones del personal                      | 103                    | 33             | -13             | 11.667             | 408               |
| Gastos del directorio   | 146                    | 4              | 34              | 233                | 331               |
| Otros gastos del personal                                       | 406                    | 8              | 95              | 7.042              | 1.189             |
| <b>Gastos de administración</b>                                 | <b>897</b>             | <b>17</b>      | <b>1.038</b>    | <b>57.266</b>      | <b>6.372</b>      |
| Consumo de materiales   | 72                     | 1              | 33              | 3.298              | 222               |
| Reparación y mantención de activo fijo                          | 106                    | -              | 3               | 11.672             | 423               |
| Arriendos y seguros   | 94                     | -              | 296             | 10.753             | 1.381             |
| Publicidad y propaganda   | 13                     | -              | 251             | 4.743              | 133               |
| Multas aplicadas por Superbancos                                | -                      | -              | -               | -                  | -                 |
| Otros gastos de administración                                  | 612                    | 15             | 455             | 26.800             | 4.213             |
| <b>Depreciaciones, amortizaciones y castigos</b>                | <b>496</b>             | <b>16</b>      | <b>585</b>      | <b>27.716</b>      | <b>1.568</b>      |
| Depreciaciones  | 225                    | 7              | 82              | 13.809             | 1.407             |
| Amortizaciones  | 263                    | 9              | 502             | 12.235             | -                 |
| Castigos  | 9                      | -              | -               | 1.672              | 161               |
| <b>Impuestos, contribuciones y aportes</b>                      | <b>191</b>             | <b>-</b>       | <b>19</b>       | <b>3.826</b>       | <b>512</b>        |
| Impuesto de timbre y estampillas                                | -                      | -              | -               | 3                  | -                 |
| Contribuciones bienes raíces                                    | 63                     | -              | -               | 1.035              | 38                |
| Aporte Superbancos  | 32                     | -              | 2               | 2.257              | 230               |
| Otros impmts. contrib. y aportes                                | 96                     | -              | 18              | 530                | 245               |
| <b>GASTOS NO OPERACIONALES</b>                                  | <b>90</b>              | <b>-</b>       | <b>36</b>       | <b>15.777</b>      | <b>1.311</b>      |
| Pérdidas por venta de activo fijo                               | 2                      | -              | -               | 871                | 2                 |
| Gastos varios   | 88                     | -              | 36              | 14.906             | 1.309             |
| Pérdidas de Sucursales en el Exterior                           | -                      | -              | -               | -                  | -                 |
| PERDIDAS POR INVERSIONES EN SOCIEDADES                          | -                      | -              | -               | 337                | -                 |
| CORRECCION MONETARIA  | 60                     | 11             | 80              | 7.219              | 888               |
| IMPUESTO A LA RENTA   | -139                   | -5             | 16              | 25.112             | 1.628             |
| PROVISIONES VOLUNTARIAS   | -                      | -              | -               | -6.249             | 422               |
| <b>TOTAL DE GASTOS</b>  | <b>22.495</b>          | <b>1.335</b>   | <b>4.375</b>    | <b>4.679.628</b>   | <b>119.172</b>    |
| <b>UTILIDAD NETA</b>  | <b>1.816</b>           | <b>-</b>       | <b>-</b>        | <b>141.123</b>     | <b>9.799</b>      |

**CUENTAS DE RESULTADO DE LAS INSTITUCIONES FINANCIERAS. SEPTIEMBRE 2003**  
**INGRESOS (en millones de pesos)**

|  | BankBoston     | Citibank       | Corpbanca      | Deutsche Bank (Chile) | Dresdner Bank Lateinamerika |
|--|----------------|----------------|----------------|-----------------------|-----------------------------|
| <b>INGRESOS DE OPERACION</b>                               | <b>228.206</b> | <b>328.963</b> | <b>167.803</b> | <b>259.578</b>        | <b>27.113</b>               |
| INTERESES PERCIBIDOS Y DEVENGADOS                          | 51.309         | 91.924         | 107.503        | 5.997                 | 8.046                       |
| <b>Colocaciones</b>  | <b>46.189</b>  | <b>79.830</b>  | <b>94.219</b>  | <b>237</b>            | <b>6.523</b>                |
| Colocaciones efectivas en moneda nacional reajustables     | 4.450          | 6.096          | 12.112         | –                     | 1.236                       |
| Colocaciones efectivas en moneda nacional no reajustables  | 26.689         | 63.762         | 55.892         | 237                   | 2.590                       |
| Colocaciones efectivas en moneda extranjera                | 1.119          | 1.326          | 6.827          | –                     | 2.234                       |
| Colocaciones en letras de crédito                          | 12.591         | 8.100          | 10.848         | –                     | –                           |
| Operaciones de leasing                                     | 1.087          | 395            | 8.368          | –                     | 338                         |
| Colocaciones contingentes                                  | 253            | 128            | 173            | –                     | 126                         |
| Colocaciones reprogramadas en moneda nacional              | –              | 22             | 1              | –                     | –                           |
| Colocaciones reprogramadas en moneda extranjera            | –              | –              | –              | –                     | –                           |
| <b>Operaciones de compra con pacto de retrocompra</b>      | <b>15</b>      | <b>726</b>     | <b>91</b>      | <b>104</b>            | <b>2</b>                    |
| <b>Inversiones</b>   | <b>4.641</b>   | <b>9.956</b>   | <b>10.106</b>  | <b>5.484</b>          | <b>1.369</b>                |
| Inversiones en documentos fiscales y del Banco Central     | 3.902          | 9.954          | 1.192          | 5.170                 | 1.045                       |
| Inversiones en doctos. B.C. sin mercado secundario         | –              | –              | –              | –                     | –                           |
| Inversiones en doctos. de otras inst. finan. del país      | 705            | 2              | 4.089          | 299                   | 293                         |
| Otras inversiones  | 34             | –              | 4.825          | 15                    | 32                          |
| <b>Intereses por otras operaciones</b>                     | <b>463</b>     | <b>1.411</b>   | <b>3.086</b>   | <b>172</b>            | <b>151</b>                  |
| REAJUSTES PERCIBIDOS Y DEVENGADOS                          | –2.193         | –3.225         | 6.741          | –5.129                | 264                         |
| <b>Colocaciones</b>  | <b>3.835</b>   | <b>4.189</b>   | <b>7.590</b>   | <b>–</b>              | <b>325</b>                  |
| Colocaciones efectivas                                     | 941            | 2.153          | 3.206          | –                     | 325                         |
| Colocaciones en letras de crédito                          | 2.818          | 1.999          | 3.006          | –                     | –                           |
| Operaciones de leasing                                     | 76             | 27             | 1.386          | –                     | –                           |
| Colocaciones reprogramadas                                 | –              | 10             | –8             | –                     | –                           |
| <b>Operaciones de compra con pacto de retrocompra</b>      | <b>–</b>       | <b>–</b>       | <b>11</b>      | <b>–</b>              | <b>–</b>                    |
| <b>Inversiones</b>   | <b>–6.027</b>  | <b>–7.414</b>  | <b>–1.432</b>  | <b>–5.129</b>         | <b>–66</b>                  |
| Inversiones en documentos fiscales y del Banco Central     | –6.107         | –7.414         | –2.658         | –5.115                | –114                        |
| Inversiones en doctos. B.C. sin mercado secundario         | –              | –              | –              | –                     | –                           |
| Inversiones en doctos. de otras inst. finan. del país      | 80             | –              | 1.103          | –11                   | 40                          |
| Otras inversiones  | –              | –              | 123            | –4                    | 8                           |
| <b>Reajustes por otras operaciones</b>                     | <b>–</b>       | <b>–</b>       | <b>571</b>     | <b>–</b>              | <b>4</b>                    |
| COMISIONES PERCIBIDAS Y DEVENGADAS                         | 7.439          | 16.987         | 17.852         | –                     | 1.195                       |
| Colocaciones en letras de crédito                          | 1.267          | 1.426          | 2.670          | –                     | –                           |
| Colocaciones contingentes                                  | 54             | 162            | 997            | –                     | 94                          |
| Cartas de crédito  | 115            | 480            | 191            | –                     | 102                         |
| Cobranzas de documentos                                    | 218            | 715            | 238            | –                     | 131                         |
| Comisiones de confianza y custodia                         | –              | 932            | 19             | –                     | 10                          |
| Otras comisiones   | 5.784          | 13.272         | 13.737         | –                     | 859                         |
| UTILIDADES POR DIFERENCIAS DE PRECIO                       | 1.628          | 6.304          | 13.162         | 6.682                 | 684                         |
| Intermediación de efectos de comercio de la cartera coloc. | 345            | 64             | 2.117          | –                     | –                           |
| Intermediación de doctos. emitidos por el Banco Central    | 969            | 6.105          | 685            | 6.626                 | 372                         |
| Intermediación de doctos. emitidos por organismos fiscales | –              | –              | –              | –                     | –                           |
| Intermediación de valores y otros documentos               | 306            | –              | 9.233          | 56                    | 292                         |
| Utilidades por venta de bienes recibidos en pago           | 8              | 135            | 411            | –                     | 19                          |
| Ajuste a valor de mercado de inversiones transables        | –              | –              | 716            | –                     | –                           |
| UTILIDADES DE CAMBIO                                       | 169.387        | 206.999        | 16.993         | 252.027               | 16.912                      |
| Ajustes de la posición de cambio                           | 8.047          | 21.443         | –2.845         | –                     | 1.587                       |
| Ajustes de otras cuentas de cambio                         | –              | 29             | –              | –                     | –                           |
| Utilidades varias de cambio                                | 161.340        | 185.527        | 19.838         | 252.027               | 15.325                      |
| OTROS INGRESOS DE OPERACION                                | 636            | 9.974          | 5.552          | –                     | 13                          |
| Otros  | 636            | 9.974          | 5.552          | –                     | 13                          |
| <b>INGRESOS PROVENIENTES DE EJERCICIOS ANTERIORES</b>      | <b>109</b>     | <b>723</b>     | <b>–</b>       | <b>–</b>              | <b>83</b>                   |
| Recuperación de gastos                                     | 109            | 723            | –              | –                     | 83                          |
| <b>INGRESOS NO OPERACIONALES</b>                           | <b>669</b>     | <b>1.503</b>   | <b>1.486</b>   | <b>5</b>              | <b>81</b>                   |
| Beneficios por venta de activo fijo                        | 3              | 4              | 11             | –                     | –                           |
| Ingresos varios  | 667            | 1.499          | 1.475          | 5                     | 81                          |
| Utilidades de Sucursales en el Exterior                    | –              | –              | –              | –                     | –                           |
| <b>INGRESOS POR INVERSIONES EN SOCIEDADES</b>              | <b>746</b>     | <b>2.617</b>   | <b>2.690</b>   | <b>–</b>              | <b>–</b>                    |
| <b>CORRECCION MONETARIA</b>                                | <b>–</b>       | <b>–</b>       | <b>–</b>       | <b>–</b>              | <b>–</b>                    |
| <b>TOTAL DE INGRESOS</b>                                   | <b>229.731</b> | <b>333.806</b> | <b>171.979</b> | <b>259.584</b>        | <b>27.278</b>               |
| <b>PERDIDA NETA</b>  | <b>–</b>       | <b>–</b>       | <b>–</b>       | <b>–</b>              | <b>–</b>                    |

## GASTOS. SEPTIEMBRE 2003 (en millones de pesos)

|   | BankBoston     | Citibank       | Corpbanca      | Deutsche Bank (Chile) | Dresdner Bank Lateinamerika |
|---|----------------|----------------|----------------|-----------------------|-----------------------------|
| <b>GASTOS DE OPERACION</b>                                      | <b>188.510</b> | <b>232.261</b> | <b>69.322</b>  | <b>249.697</b>        | <b>19.699</b>               |
| INTERESES PAGADOS Y DEVENGADOS                                  | 23.465         | 25.030         | 38.731         | 5.660                 | 2.955                       |
| <b>Depósitos, captaciones y otras obligaciones</b>              | <b>9.184</b>   | <b>15.937</b>  | <b>24.746</b>  | <b>5.249</b>          | <b>2.184</b>                |
| Depósitos y cuentas de ahorro a la vista                        | -              | -              | 4              | -                     | -                           |
| Dep. y Cap. a plazo pact. de 30 a 89 días                       | 4.075          | 4.202          | 8.798          | 906                   | 1.452                       |
| Dep. y Cap. a plazo pact. de 90 días a 1 año reajustables       | 802            | 526            | 806            | 182                   | 81                          |
| Dep. y Cap. a plazo pact. de 90 días a 1 año no reajustables    | 1.180          | 493            | 5.904          | 338                   | 445                         |
| Dep. y Cap. a plazo pact. a más de 1 año reajustables           | 1.291          | 2.477          | 2.596          | 186                   | 162                         |
| Dep. y Cap. a plazo pact. a más de 1 año no reajustables        | 1.836          | 8.209          | 3.005          | 3.638                 | 43                          |
| Depósitos de ahorro a plazo                                     | -              | -              | 76             | -                     | -                           |
| Otros   | -              | 30             | 3.557          | -                     | -                           |
| <b>Obligaciones por pactos de retrocompra</b>                   | <b>868</b>     | <b>784</b>     | <b>48</b>      | <b>306</b>            | <b>98</b>                   |
| <b>Obligaciones por letras de crédito</b>                       | <b>12.390</b>  | <b>7.973</b>   | <b>10.558</b>  | <b>-</b>              | <b>-</b>                    |
| <b>Préstamos y otras obligaciones contraídas en el país</b>     | <b>960</b>     | <b>230</b>     | <b>1.553</b>   | <b>105</b>            | <b>16</b>                   |
| Préstamos obtenidos en el Banco Central                         | 45             | 13             | 51             | 2                     | -                           |
| Préstamos del Banco Central por reprogramación de deudas        | -              | 18             | 3              | -                     | -                           |
| Préstamos de instituciones financieras                          | 805            | 146            | 1.256          | 103                   | 16                          |
| Otros   | 110            | 53             | 242            | -                     | -                           |
| <b>Préstamos y otras obligaciones contraídas en el exterior</b> | <b>43</b>      | <b>85</b>      | <b>1.720</b>   | <b>-</b>              | <b>658</b>                  |
| Préstamos de bancos del exterior                                | 20             | 2              | 1.720          | -                     | 658                         |
| Préstamos de oficinas del mismo banco                           | 23             | 83             | -              | -                     | -                           |
| Otros   | -              | -              | -              | -                     | -                           |
| <b>Intereses por otras operaciones</b>                          | <b>19</b>      | <b>23</b>      | <b>105</b>     | <b>-</b>              | <b>-</b>                    |
| REAJUSTES PAGADOS Y DEVENGADOS                                  | 4.034          | 5.046          | 8.471          | 199                   | 581                         |
| <b>Depósitos, captaciones y otras obligaciones</b>              | <b>841</b>     | <b>2.779</b>   | <b>5.378</b>   | <b>199</b>            | <b>579</b>                  |
| Depósitos y captaciones a plazo pactados hasta 1 año            | 370            | 225            | 404            | 99                    | 245                         |
| Depósitos y captaciones a plazo pactados a más de 1 año         | 470            | 2.527          | 4.102          | 99                    | 328                         |
| Otros depósitos, captaciones y obligaciones                     | -              | 27             | 872            | -                     | 6                           |
| <b>Obligaciones por pactos de retrocompra</b>                   | <b>-2</b>      | <b>-49</b>     | <b>-</b>       | <b>-</b>              | <b>-</b>                    |
| <b>Obligaciones por letras de crédito</b>                       | <b>3.152</b>   | <b>2.297</b>   | <b>2.858</b>   | <b>-</b>              | <b>-</b>                    |
| <b>Préstamos y otras obligaciones contraídas en el país</b>     | <b>44</b>      | <b>19</b>      | <b>198</b>     | <b>-</b>              | <b>-</b>                    |
| Préstamos obtenidos en el Banco Central                         | -              | -              | 2              | -                     | -                           |
| Préstamos de Banco Central por reprogramación de deudas         | -              | 10             | -7             | -                     | -                           |
| Préstamos de instituciones financieras                          | 7              | -              | 123            | -                     | -                           |
| Otros préstamos y obligaciones                                  | 37             | 9              | 80             | -                     | -                           |
| <b>Reajustes por otras operaciones</b>                          | <b>-</b>       | <b>-</b>       | <b>36</b>      | <b>-</b>              | <b>1</b>                    |
| COMISIONES PAGADAS Y DEVENGADAS                                 | 787            | 1.282          | 2.264          | 118                   | 99                          |
| Préstamos y otras obligaciones contraídas en el país            | -              | 56             | -              | -                     | 47                          |
| Préstamos y otras obligaciones contraídas en el exterior        | -              | -              | -              | -                     | -                           |
| Otras comisiones  | 787            | 1.226          | 2.264          | 118                   | 52                          |
| PERDIDAS POR DIFERENCIAS DE PRECIO                              | 1.624          | 7.468          | 5.247          | 7.272                 | 462                         |
| Intermediación de efect. de comercio de la cartera de coloc.    | 44             | 161            | 863            | -                     | -                           |
| Intermediación de doctos. emitidos por el Banco Central         | 728            | 5.793          | 213            | 4.562                 | 221                         |
| Intermediación de doctos. emitidos por organismos fiscales      | -              | -              | -              | -                     | -                           |
| Intermediación de valores y otros documentos                    | 4              | -              | 2.684          | 7                     | 26                          |
| Ajuste a valor de mercado de inversiones transables             | 848            | 1.515          | 1.487          | 2.702                 | 215                         |
| PERDIDAS DE CAMBIO  | 158.539        | 190.204        | 10.890         | 236.448               | 15.595                      |
| Ajustes de la posición de cambios                               | 5.069          | 13.377         | -              | 1.821                 | 1                           |
| Ajustes de otras cuentas de cambio                              | -127           | 31             | -              | -                     | -                           |
| Pérdidas varias de cambio                                       | 153.597        | 176.797        | 10.890         | 234.627               | 15.594                      |
| OTROS GASTOS DE OPERACION                                       | 61             | 3.230          | 3.720          | -                     | 8                           |
| Otros gastos de operación                                       | 61             | 3.230          | 3.720          | -                     | 8                           |
| <b>PROVISIONES POR ACTIVOS RIESGOSOS</b>                        | <b>4.986</b>   | <b>14.714</b>  | <b>22.637</b>  | <b>-79</b>            | <b>1.109</b>                |
| Provisiones sobre colocaciones                                  | 4.656          | 14.714         | 18.424         | -79                   | 1.107                       |
| Provisiones sobre inversiones                                   | -              | -              | 569            | -                     | -                           |
| Provisiones sobre bienes recibidos en pago                      | 330            | -              | 3.589          | -                     | 1                           |
| Provisiones por Riesgo-Pais                                     | -              | -              | 56             | -                     | -                           |
| <b>GASTOS DE APOYO OPERACIONAL</b>                              | <b>27.781</b>  | <b>67.283</b>  | <b>37.860</b>  | <b>2.337</b>          | <b>4.397</b>                |
| <b>Gastos del personal y directorio</b>                         | <b>13.426</b>  | <b>37.973</b>  | <b>20.993</b>  | <b>1.373</b>          | <b>2.838</b>                |
| Remuneraciones y aportes patronales                             | 12.379         | 27.682         | 14.824         | 1.313                 | 2.000                       |
| Provisiones e indemnizaciones del personal                      | 308            | 4.661          | 1.295          | 2                     | 192                         |
| Gastos del directorio   | -              | -              | 9              | -                     | 33                          |
| Otros gastos del personal                                       | 739            | 5.630          | 4.866          | 58                    | 612                         |
| <b>Gastos de administración</b>                                 | <b>8.886</b>   | <b>21.602</b>  | <b>12.362</b>  | <b>430</b>            | <b>825</b>                  |
| Consumo de materiales   | 686            | 914            | 321            | 7                     | 31                          |
| Reparación y mantención de activo fijo                          | 1.194          | 3.495          | 467            | 7                     | 126                         |
| Arriendos y seguros   | 1.571          | 4.753          | 2.208          | 42                    | 110                         |
| Publicidad y propaganda   | 760            | 1.466          | 786            | 1                     | 25                          |
| Multas aplicadas por Superbancos                                | -              | -              | -              | -                     | -                           |
| Otros gastos de administración                                  | 4.675          | 10.973         | 8.580          | 373                   | 532                         |
| <b>Depreciaciones, amortizaciones y castigos</b>                | <b>4.934</b>   | <b>6.880</b>   | <b>3.601</b>   | <b>306</b>            | <b>270</b>                  |
| Depreciaciones  | 1.710          | 4.318          | 1.763          | 167                   | 217                         |
| Amortizaciones  | 3.224          | 2.058          | 1.725          | 139                   | 31                          |
| Castigos  | -              | 504            | 112            | -                     | 22                          |
| <b>Impuestos, contribuciones y aportes</b>                      | <b>535</b>     | <b>828</b>     | <b>904</b>     | <b>228</b>            | <b>464</b>                  |
| Impuesto de timbre y estampillas                                | 26             | 233            | -              | -                     | 22                          |
| Contribuciones bienes raíces                                    | 115            | 83             | 184            | -                     | 53                          |
| Aporte Superbancos  | 190            | 336            | 430            | 48                    | 58                          |
| Otros imptos. contrib. y aportes                                | 205            | 177            | 289            | 180                   | 331                         |
| <b>GASTOS NO OPERACIONALES</b>                                  | <b>246</b>     | <b>600</b>     | <b>3.007</b>   | <b>-</b>              | <b>-</b>                    |
| Pérdidas por venta de activo fijo                               | 5              | 223            | 59             | -                     | -                           |
| Gastos varios   | 241            | 377            | 2.948          | -                     | -                           |
| Pérdidas de Sucursales en el Exterior                           | -              | -              | -              | -                     | -                           |
| <b>PERDIDAS POR INVERSIONES EN SOCIEDADES</b>                   | <b>3</b>       | <b>26</b>      | <b>-4</b>      | <b>-</b>              | <b>1</b>                    |
| <b>CORRECCION MONETARIA</b>                                     | <b>669</b>     | <b>2.533</b>   | <b>2.530</b>   | <b>631</b>            | <b>316</b>                  |
| <b>IMPUESTO A LA RENTA</b>                                      | <b>1.011</b>   | <b>2.546</b>   | <b>17</b>      | <b>1.219</b>          | <b>266</b>                  |
| <b>PROVISIONES VOLUNTARIAS</b>                                  | <b>-</b>       | <b>-</b>       | <b>-</b>       | <b>-600</b>           | <b>-157</b>                 |
| <b>TOTAL DE GASTOS</b>  | <b>223.206</b> | <b>319.963</b> | <b>135.369</b> | <b>253.205</b>        | <b>25.632</b>               |
| <b>UTILIDAD NETA</b>  | <b>6.525</b>   | <b>13.842</b>  | <b>36.610</b>  | <b>6.379</b>          | <b>1.646</b>                |

**CUENTAS DE RESULTADO DE LAS INSTITUCIONES FINANCIERAS. SEPTIEMBRE 2003**  
**INGRESOS (en millones de pesos)**

|  | HNS<br>Banco  | HSBC<br>Bank Chile | JP Morgan<br>Chase Bank | Scotiabank<br>Sud Americano | The Bank<br>of Tokyo |
|--|---------------|--------------------|-------------------------|-----------------------------|----------------------|
| <b>INGRESOS DE OPERACION</b>                               | <b>8.292</b>  | <b>307.251</b>     | <b>284.543</b>          | <b>87.884</b>               | <b>1.162</b>         |
| INTERESES PERCIBIDOS Y DEVENGADOS                          | 5.224         | 6.046              | 7.120                   | 58.504                      | 701                  |
| <b>Colocaciones</b>  | <b>5.183</b>  | <b>2.226</b>       | <b>120</b>              | <b>50.026</b>               | <b>459</b>           |
| Colocaciones efectivas en moneda nacional reajustables     | 128           | 486                | 33                      | 10.868                      | -                    |
| Colocaciones efectivas en moneda nacional no reajustables  | 1.479         | 1.100              | -                       | 21.046                      | 278                  |
| Colocaciones efectivas en moneda extranjera                | 23            | 633                | 87                      | 4.897                       | 173                  |
| Colocaciones en letras de crédito                          | -             | -                  | -                       | 12.209                      | -                    |
| Operaciones de leasing                                     | 3.554         | 2                  | -                       | 486                         | -                    |
| Colocaciones contingentes                                  | -             | 3                  | -                       | 481                         | 8                    |
| Colocaciones reprogramadas en moneda nacional              | -             | -                  | -                       | 38                          | -                    |
| Colocaciones reprogramadas en moneda extranjera            | -             | -                  | -                       | -                           | -                    |
| <b>Operaciones de compra con pacto de retrocompra</b>      | <b>11</b>     | <b>4</b>           | <b>-</b>                | <b>56</b>                   | <b>-</b>             |
| <b>Inversiones</b>   | <b>7</b>      | <b>3.623</b>       | <b>6.734</b>            | <b>8.054</b>                | <b>186</b>           |
| Inversiones en documentos fiscales y del Banco Central     | 5             | 3.474              | 6.664                   | 5.404                       | 50                   |
| Inversiones en doctos. B.C. sin mercado secundario         | -             | -                  | -                       | -                           | -                    |
| Inversiones en doctos. de otras inst. finan. del país      | 1             | 149                | -279                    | 1.308                       | 113                  |
| Otras inversiones  | -             | -                  | 349                     | 1.342                       | 23                   |
| <b>Intereses por otras operaciones</b>                     | <b>24</b>     | <b>193</b>         | <b>267</b>              | <b>367</b>                  | <b>56</b>            |
| REAJUSTES PERCIBIDOS Y DEVENGADOS                          | 476           | -689               | 6.127                   | 3.599                       | -                    |
| <b>Colocaciones</b>  | <b>474</b>    | <b>110</b>         | <b>59</b>               | <b>6.304</b>                | <b>-</b>             |
| Colocaciones efectivas                                     | 34            | 110                | 59                      | 2.829                       | -                    |
| Colocaciones en letras de crédito                          | -             | -                  | -                       | 3.349                       | -                    |
| Operaciones de leasing                                     | 440           | -                  | -                       | 110                         | -                    |
| Colocaciones reprogramadas                                 | -             | -                  | -                       | 17                          | -                    |
| <b>Operaciones de compra con pacto de retrocompra</b>      | <b>-</b>      | <b>-</b>           | <b>-</b>                | <b>-</b>                    | <b>-</b>             |
| <b>Inversiones</b>   | <b>3</b>      | <b>-799</b>        | <b>5.955</b>            | <b>-2.705</b>               | <b>-</b>             |
| Inversiones en documentos fiscales y del Banco Central     | -             | -798               | 5.839                   | -2.590                      | -                    |
| Inversiones en doctos. B.C. sin mercado secundario         | -             | -                  | -                       | -                           | -                    |
| Inversiones en doctos. de otras inst. finan. del país      | 3             | -1                 | -33                     | 10                          | -                    |
| Otras inversiones  | -             | -                  | 149                     | -125                        | -                    |
| <b>Reajustes por otras operaciones</b>                     | <b>-</b>      | <b>-</b>           | <b>113</b>              | <b>-</b>                    | <b>-</b>             |
| COMISIONES PERCIBIDAS Y DEVENGADAS                         | 281           | 425                | 17                      | 12.828                      | 141                  |
| Colocaciones en letras de crédito                          | -             | -                  | -                       | 2.576                       | -                    |
| Colocaciones contingentes                                  | -             | 16                 | -                       | 360                         | 1                    |
| Cartas de crédito  | -             | 80                 | -                       | 302                         | 24                   |
| Cobranzas de documentos                                    | 152           | 21                 | -                       | 202                         | 17                   |
| Comisiones de confianza y custodia                         | -             | -                  | -                       | 49                          | 1                    |
| Otras comisiones   | 129           | 307                | 17                      | 9.339                       | 98                   |
| UTILIDADES POR DIFERENCIAS DE PRECIO                       | 893           | 3.747              | 7.959                   | 3.902                       | 11                   |
| Intermediación de efectos de comercio de la cartera coloc. | 893           | -                  | -                       | -                           | -                    |
| Intermediación de doctos. emitidos por el Banco Central    | -             | 3.138              | 7.959                   | 473                         | -                    |
| Intermediación de doctos. emitidos por organismos fiscales | -             | -                  | -                       | 952                         | -                    |
| Intermediación de valores y otros documentos               | -             | -                  | -                       | 2.279                       | -                    |
| Utilidades por venta de bienes recibidos en pago           | -             | -                  | -                       | 198                         | -                    |
| Ajuste a valor de mercado de inversiones transables        | -             | 608                | -                       | -                           | 11                   |
| UTILIDADES DE CAMBIO                                       | 766           | 297.639            | 262.199                 | 7.578                       | 309                  |
| Ajustes de la posición de cambio                           | 122           | 116                | -                       | 2.486                       | -                    |
| Ajustes de otras cuentas de cambio                         | -             | -                  | -                       | 1.517                       | -                    |
| Utilidades varias de cambio                                | 644           | 297.522            | 262.199                 | 3.575                       | 309                  |
| OTROS INGRESOS DE OPERACION                                | 651           | 84                 | 1.120                   | 1.473                       | -                    |
| Otros  | 651           | 84                 | 1.120                   | 1.473                       | -                    |
| <b>INGRESOS PROVENIENTES DE EJERCICIOS ANTERIORES</b>      | <b>-</b>      | <b>-</b>           | <b>-</b>                | <b>346</b>                  | <b>-</b>             |
| Recuperación de gastos                                     | -             | -                  | -                       | 346                         | -                    |
| <b>INGRESOS NO OPERACIONALES</b>                           | <b>-</b>      | <b>85</b>          | <b>18</b>               | <b>1.403</b>                | <b>3</b>             |
| Beneficios por venta de activo fijo                        | -             | 7                  | 15                      | 3                           | -                    |
| Ingresos varios  | -             | 78                 | 3                       | 1.400                       | 3                    |
| Utilidades de Sucursales en el Exterior                    | -             | -                  | -                       | -                           | -                    |
| <b>INGRESOS POR INVERSIONES EN SOCIEDADES</b>              | <b>6</b>      | <b>2</b>           | <b>-</b>                | <b>3.053</b>                | <b>-</b>             |
| <b>CORRECCION MONETARIA</b>                                | <b>-</b>      | <b>-</b>           | <b>-</b>                | <b>-</b>                    | <b>-</b>             |
| <b>TOTAL DE INGRESOS</b>                                   | <b>8.298</b>  | <b>307.338</b>     | <b>284.560</b>          | <b>92.687</b>               | <b>1.165</b>         |
| <b>PERDIDA NETA</b>  | <b>-1.144</b> | <b>-97</b>         | <b>-680</b>             | <b>-</b>                    | <b>-734</b>          |

## GASTOS. SEPTIEMBRE 2003 (en millones de pesos)

|   | HNS<br>Banco | HSBC<br>Bank Chile | JP Morgan<br>Chase Bank | Scotiabank<br>Sud Americano | The Bank<br>of Tokyo |
|---|--------------|--------------------|-------------------------|-----------------------------|----------------------|
| <b>GASTOS DE OPERACION</b>                                      | <b>3.160</b> | <b>303.150</b>     | <b>279.787</b>          | <b>44.363</b>               | <b>662</b>           |
| INTERESES PAGADOS Y DEVENGADOS                                  | 1.511        | 3.135              | 6.945                   | 31.065                      | 109                  |
| <b>Depósitos, captaciones y otras obligaciones</b>              | <b>1.496</b> | <b>2.249</b>       | <b>5.192</b>            | <b>16.797</b>               | <b>104</b>           |
| Depósitos y cuentas de ahorro a la vista                        | -            | -                  | -                       | 175                         | -                    |
| Dep. y Cap. a plazo pact. de 30 a 89 días                       | 316          | 1.699              | 3.783                   | 3.286                       | 104                  |
| Dep. y Cap. a plazo pact. de 90 días a 1 año reajustables       | 3            | 8                  | 132                     | 649                         | -                    |
| Dep. y Cap. a plazo pact. de 90 días a 1 año no reajustables    | 583          | 342                | 1.221                   | 4.810                       | -                    |
| Dep. y Cap. a plazo pact. a más de 1 año reajustables           | 215          | 134                | -                       | 2.175                       | -                    |
| Dep. y Cap. a plazo pact. a más de 1 año no reajustables        | 379          | 66                 | 55                      | 1.021                       | -                    |
| Depósitos de ahorro a plazo                                     | -            | -                  | -                       | 80                          | -                    |
| Otros   | -            | -                  | -                       | 4.601                       | -                    |
| <b>Obligaciones por pactos de retrocompra</b>                   | <b>-</b>     | <b>371</b>         | <b>415</b>              | <b>858</b>                  | <b>4</b>             |
| <b>Obligaciones por letras de crédito</b>                       | <b>-</b>     | <b>-</b>           | <b>-</b>                | <b>12.425</b>               | <b>-</b>             |
| <b>Préstamos y otras obligaciones contraídas en el país</b>     | <b>-</b>     | <b>515</b>         | <b>1.234</b>            | <b>444</b>                  | <b>-</b>             |
| Préstamos obtenidos en el Banco Central                         | -            | -                  | -                       | 27                          | -                    |
| Préstamos del Banco Central por reprogramación de deudas        | -            | -                  | -                       | 14                          | -                    |
| Préstamos de instituciones financieras                          | -            | 515                | 1.234                   | 258                         | -                    |
| Otros   | -            | -                  | -                       | 145                         | -                    |
| <b>Préstamos y otras obligaciones contraídas en el exterior</b> | <b>14</b>    | <b>-</b>           | <b>-</b>                | <b>541</b>                  | <b>-</b>             |
| Préstamos de bancos del exterior                                | 14           | -                  | -                       | 528                         | -                    |
| Préstamos de oficinas del mismo banco                           | -            | -                  | -                       | -                           | -                    |
| Otros   | -            | -                  | -                       | 13                          | -                    |
| <b>Intereses por otras operaciones</b>                          | <b>-</b>     | <b>-</b>           | <b>105</b>              | <b>-</b>                    | <b>-</b>             |
| REAJUSTES PAGADOS Y DEVENGADOS                                  | 289          | 103                | -80                     | 5.218                       | -                    |
| <b>Depósitos, captaciones y otras obligaciones</b>              | <b>289</b>   | <b>103</b>         | <b>-40</b>              | <b>2.226</b>                | <b>-</b>             |
| Depósitos y captaciones a plazo pactados hasta 1 año            | 89           | 48                 | -40                     | 623                         | -                    |
| Depósitos y captaciones a plazo pactados a más de 1 año         | 200          | 55                 | -                       | 1.191                       | -                    |
| Otros depósitos, captaciones y obligaciones                     | -            | -                  | -                       | 412                         | -                    |
| <b>Obligaciones por pactos de retrocompra</b>                   | <b>-</b>     | <b>-</b>           | <b>-</b>                | <b>-</b>                    | <b>-</b>             |
| <b>Obligaciones por letras de crédito</b>                       | <b>-</b>     | <b>-</b>           | <b>-</b>                | <b>2.895</b>                | <b>-</b>             |
| <b>Préstamos y otras obligaciones contraídas en el país</b>     | <b>-</b>     | <b>-</b>           | <b>-160</b>             | <b>-5</b>                   | <b>-</b>             |
| Préstamos obtenidos en el Banco Central                         | -            | -                  | -                       | -                           | -                    |
| Préstamos de Banco Central por reprogramación de deudas         | -            | -                  | -                       | 9                           | -                    |
| Préstamos de instituciones financieras                          | -            | -                  | -160                    | -                           | -                    |
| Otros préstamos y obligaciones                                  | -            | -                  | -                       | -14                         | -                    |
| <b>Reajustes por otras operaciones</b>                          | <b>-</b>     | <b>-</b>           | <b>120</b>              | <b>102</b>                  | <b>-</b>             |
| COMISIONES PAGADAS Y DEVENGADAS                                 | 11           | 81                 | 130                     | 2.183                       | 6                    |
| Préstamos y otras obligaciones contraídas en el país            | -            | -                  | -                       | 10                          | 4                    |
| Préstamos y otras obligaciones contraídas en el exterior        | -            | 5                  | -                       | -                           | 3                    |
| Otras comisiones  | 11           | 76                 | 130                     | 2.173                       | -                    |
| PERDIDAS POR DIFERENCIAS DE PRECIO                              | -            | 3.712              | 9.568                   | 1.444                       | 10                   |
| Intermediación de efect. de comercio de la cartera de coloc.    | -            | -                  | -                       | 145                         | -                    |
| Intermediación de doctos. emitidos por el Banco Central         | -            | 1.705              | 6.499                   | 97                          | -                    |
| Intermediación de doctos. emitidos por organismos fiscales      | -            | -                  | -                       | -                           | -                    |
| Intermediación de valores y otros documentos                    | -            | -                  | -                       | 265                         | -                    |
| Ajuste a valor de mercado de inversiones transables             | -            | 2.007              | 3.069                   | 938                         | 10                   |
| PERDIDAS DE CAMBIO  | 716          | 296.054            | 262.891                 | 2.593                       | 537                  |
| Ajustes de la posición de cambios                               | 55           | -1.214             | 2.655                   | 1.018                       | -                    |
| Ajustes de otras cuentas de cambio                              | -            | -                  | -                       | 872                         | 444                  |
| Pérdidas varias de cambio                                       | 661          | 297.269            | 260.236                 | 703                         | 93                   |
| OTROS GASTOS DE OPERACION                                       | 634          | 64                 | 334                     | 1.860                       | -                    |
| Otros gastos de operación                                       | 634          | 64                 | 334                     | 1.860                       | -                    |
| <b>PROVISIONES POR ACTIVOS RIESGOSOS</b>                        | <b>892</b>   | <b>23</b>          | <b>-39</b>              | <b>6.770</b>                | <b>-20</b>           |
| Provisiones sobre colocaciones                                  | 892          | 23                 | -39                     | 6.337                       | -20                  |
| Provisiones sobre inversiones                                   | -            | -                  | -                       | 50                          | -                    |
| Provisiones sobre bienes recibidos en pago                      | -            | -                  | -                       | 379                         | -                    |
| Provisiones por Riesgo-Pais                                     | -            | -                  | -                       | 4                           | -                    |
| <b>GASTOS DE APOYO OPERACIONAL</b>                              | <b>5.474</b> | <b>3.482</b>       | <b>2.993</b>            | <b>29.140</b>               | <b>1.076</b>         |
| <b>Gastos del personal y directorio</b>                         | <b>3.228</b> | <b>2.548</b>       | <b>2.100</b>            | <b>17.412</b>               | <b>590</b>           |
| Remuneraciones y aportes patronales                             | 2.736        | 2.373              | 1.387                   | 14.503                      | 380                  |
| Provisiones e indemnizaciones del personal                      | 163          | 1                  | 111                     | 1.094                       | 143                  |
| Gastos del directorio   | -            | -                  | -                       | 97                          | -                    |
| Otros gastos del personal                                       | 329          | 174                | 602                     | 1.718                       | 67                   |
| <b>Gastos de administración</b>                                 | <b>1.438</b> | <b>661</b>         | <b>505</b>              | <b>7.875</b>                | <b>329</b>           |
| Consumo de materiales   | 77           | 37                 | 25                      | 458                         | 15                   |
| Reparación y mantención de activo fijo                          | 160          | 30                 | 30                      | 703                         | 17                   |
| Arriendos y seguros   | 443          | 218                | 297                     | 1.966                       | 125                  |
| Publicidad y propaganda   | 80           | 23                 | 2                       | 1.541                       | 2                    |
| Multas aplicadas por Superbancos                                | 2            | -                  | -                       | -                           | -                    |
| Otros gastos de administración                                  | 676          | 353                | 151                     | 3.207                       | 170                  |
| <b>Depreciaciones, amortizaciones y castigos</b>                | <b>631</b>   | <b>108</b>         | <b>121</b>              | <b>3.072</b>                | <b>64</b>            |
| Depreciaciones  | 370          | 95                 | 121                     | 2.557                       | 64                   |
| Amortizaciones  | 261          | 12                 | -                       | 280                         | -                    |
| Castigos  | -            | -                  | -                       | 235                         | -                    |
| <b>Impuestos, contribuciones y aportes</b>                      | <b>178</b>   | <b>166</b>         | <b>267</b>              | <b>781</b>                  | <b>94</b>            |
| Impuesto de timbre y estampillas                                | 19           | 1                  | -                       | 6                           | -                    |
| Contribuciones bienes raíces                                    | 5            | 2                  | -                       | 208                         | -                    |
| Aporte Superbancos  | 7            | 33                 | 88                      | 323                         | 13                   |
| Otros impmts. contrib. y aportes                                | 147          | 131                | 179                     | 245                         | 81                   |
| <b>GASTOS NO OPERACIONALES</b>                                  | <b>12</b>    | <b>14</b>          | <b>28</b>               | <b>890</b>                  | <b>3</b>             |
| Pérdidas por venta de activo fijo                               | -            | -                  | 28                      | -                           | 1                    |
| Gastos varios   | 12           | 14                 | -                       | 890                         | 2                    |
| Pérdidas de Sucursales en el Exterior                           | -            | -                  | -                       | -                           | -                    |
| <b>PERDIDAS POR INVERSIONES EN SOCIEDADES</b>                   | <b>-</b>     | <b>-</b>           | <b>-</b>                | <b>-</b>                    | <b>-</b>             |
| <b>CORRECCION MONETARIA</b>                                     | <b>21</b>    | <b>513</b>         | <b>1.519</b>            | <b>536</b>                  | <b>178</b>           |
| <b>IMPUESTO A LA RENTA</b>                                      | <b>-118</b>  | <b>253</b>         | <b>952</b>              | <b>922</b>                  | <b>-</b>             |
| <b>PROVISIONES VOLUNTARIAS</b>                                  | <b>-</b>     | <b>-</b>           | <b>-</b>                | <b>920</b>                  | <b>-</b>             |
| <b>TOTAL DE GASTOS</b>  | <b>9.442</b> | <b>307.436</b>     | <b>285.240</b>          | <b>83.541</b>               | <b>1.899</b>         |
| <b>UTILIDAD NETA</b>  | <b>-</b>     | <b>-</b>           | <b>-</b>                | <b>9.146</b>                | <b>-</b>             |



**ACTIVOS, PASIVOS Y RESULTADOS POR RUBRO DE LAS INSTITUCIONES FINANCIERAS  
SEPTIEMBRE 2003 (en millones de pesos)**

|   | <b>BANCOS ESTABLECIDOS<br/>EN CHILE</b> | <b>SUCURSALES DE<br/>BANCOS EXTRANJEROS</b> | <b>SISTEMA<br/>FINANCIERO</b> |
|---|---|---|-------------------------------|
| <b>I. ACTIVOS</b>   |   |   |                               |
| Fondos Disponibles (netos de canje)                       | 997.178                                 | 154.769                                     | 1.253.707                     |
| Colocaciones totales                                      | 26.742.727                              | 1.809.477                                   | 32.855.699                    |
| Colocaciones comerciales                                  | 14.774.162                              | 916.221                                     | 17.350.517                    |
| Colocaciones de consumo                                   | 2.319.401                               | 287.781                                     | 3.003.456                     |
| Colocaciones de comercio exterior                         | 2.725.528                               | 132.488                                     | 3.042.187                     |
| Colocaciones hipotecarias para la vivienda                | 4.051.501                               | 264.580                                     | 5.999.491                     |
| Colocaciones interbancarias                               | 241.081                                 | 38.360                                      | 480.373                       |
| Colocaciones vencidas                                     | 521.152                                 | 23.742                                      | 598.639                       |
| Contratos de leasing                                      | 1.146.911                               | 26.625                                      | 1.247.692                     |
| Operaciones de Factoraje                                  | 67.746                                  | 0   | 67.746                        |
| Otras (incluidos sobregiros)                              | 895.245                                 | 119.680                                     | 1.065.598                     |
| Operaciones con pacto                                     | 261.829                                 | 48.421                                      | 342.637                       |
| Inversiones totales                                       | 5.790.266                               | 917.971                                     | 8.779.307                     |
| Activo fijo físico  | 644.966                                 | 55.732                                      | 804.436                       |
| Inversiones en sociedades y sucursales en el exterior     | 408.370                                 | 16.590                                      | 443.092                       |
| Otros activos   | 1.657.839                               | 118.191                                     | 1.943.243                     |
| <b>Total</b>  | <b>36.503.175</b>                       | <b>3.121.150</b>                            | <b>46.422.121</b>             |
| <b>II. PASIVOS</b>  |   |   |                               |
| Depósitos a la vista (netos de canje)                     | 3.976.638                               | 473.327                                     | 5.443.506                     |
| Depósitos a plazo   | 15.403.005                              | 1.330.088                                   | 19.670.293                    |
| Obligaciones por intermediación                           | 884.502                                 | 135.263                                     | 1.234.484                     |
| Letras de crédito   | 4.333.048                               | 413.253                                     | 6.325.384                     |
| Obligaciones con el Banco Central de Chile                | 47.338                                  | 692   | 62.736                        |
| Obligaciones con otras instituciones financieras del país | 368.457                                 | 31.453                                      | 482.045                       |
| Obligaciones con el exterior                              | 2.773.375                               | 48.676                                      | 2.970.235                     |
| Obligaciones contingentes                                 | 1.702.696                               | 38.552                                      | 1.837.214                     |
| Otras obligaciones con costo                              | 661.977                                 | 15.199                                      | 767.088                       |
| Bonos subordinados  | 1.087.818                               | 0   | 1.190.912                     |
| Otros pasivos   | 1.284.778                               | 85.730                                      | 1.439.767                     |
| Provisiones por activos riesgosos                         | 598.156                                 | 49.873                                      | 729.428                       |
| Provisiones voluntarias                                   | 51.421                                  | 0   | 64.721                        |
| Capital y reservas  | 2.907.470                               | 482.953                                     | 3.744.332                     |
| Utilidad del ejercicio                                    | 422.496                                 | 16.089                                      | 459.976                       |
| <b>Total</b>  | <b>36.503.175</b>                       | <b>3.121.150</b>                            | <b>46.422.121</b>             |
| <b>III. ESTADOS DE RESULTADO</b>                          |   |   |                               |
| Intereses y reajustes netos                               | 827.456                                 | 88.615                                      | 1.033.842                     |
| Comisiones netas  | 253.975                                 | 22.489                                      | 326.083                       |
| Diferencias de precio netas                               | 43.926                                  | (2.750)                                     | 45.851                        |
| Diferencias de cambio netas                               | 175.452                                 | 24.969                                      | 234.864                       |
| Otros ingresos de operación netos                         | (24.194)                                | (617)                                       | (20.492)                      |
| Recuperación de colocaciones e inv. castigadas            | 63.841                                  | 8.777                                       | 93.417                        |
| Corrección monetaria neta                                 | (22.904)                                | (5.326)                                     | (30.983)                      |
| <b>Resultado operacional bruto</b>                        | <b>1.317.552</b>                        | <b>136.156</b>                              | <b>1.682.581</b>              |
| Total gastos de apoyo operacional                         | 651.015                                 | 101.110                                     | 902.663                       |
| Gastos del personal y directorio                          | 335.285                                 | 55.126                                      | 490.494                       |
| Gastos de administración                                  | 223.501                                 | 32.002                                      | 287.354                       |
| Depreciaciones y otros                                    | 92.229                                  | 13.982                                      | 124.816                       |
| Provisiones por activos riesgosos                         | 248.361                                 | 19.823                                      | 300.267                       |
| <b>Resultado operacional neto</b>                         | <b>418.177</b>                          | <b>15.223</b>                               | <b>479.650</b>                |
| Utilidad por inversión en sociedades                      | 62.810                                  | 3.334                                       | 72.624                        |
| Otros ingresos y gastos netos                             | (2.222)                                 | 2.076                                       | 196                           |
| Provisiones voluntarias                                   | (2.427)                                 | 0   | (2.427)                       |
| Provisión para impuesto                                   | 58.695                                  | 4.543                                       | 94.922                        |
| <b>Utilidad del ejercicio</b>                             | <b>422.496</b>                          | <b>16.089</b>                               | <b>459.976</b>                |

En la pág. 33 se indican las entidades consideradas Sucursales de Bancos Extranjeros para fines estadísticos.

**ACTIVOS, PASIVOS Y RESULTADOS POR RUBRO DE LAS INSTITUCIONES FINANCIERAS  
SEPTIEMBRE 2003 (en millones de pesos)**

|   | ABN Amro<br>Bank | Banco<br>Bice    | Banco Bilbao<br>Vizcaya Argentina | Banco<br>Conosur | Banco de<br>Chile | Banco de Crédito<br>e Inversiones |
|---|------------------|------------------|-----------------------------------|------------------|-------------------|-----------------------------------|
| <b>I. ACTIVOS</b>   |                  |                  |                                   |                  |                   |                                   |
| Fondos Disponibles (netos de canje)                       | 8.218            | 22.641           | 48.086                            | 1.578            | 184.360           | 102.282                           |
| Colocaciones totales                                      | 245.377          | 849.140          | 2.373.671                         | 155.222          | 5.923.416         | 3.504.046                         |
| Colocaciones comerciales                                  | 134.074          | 550.286          | 1.132.341                         | 4.568            | 3.307.762         | 1.966.297                         |
| Colocaciones de consumo                                   | 71               | 14.422           | 233.475                           | 143.855          | 437.195           | 238.934                           |
| Colocaciones de comercio exterior                         | 98.554           | 122.066          | 244.147                           | 0                | 651.712           | 417.372                           |
| Colocaciones hipotecarias para la vivienda                | 661              | 77.558           | 562.768                           | 0                | 875.192           | 559.071                           |
| Colocaciones interbancarias                               | 0                | 10.001           | 10.003                            | 5.000            | 27.002            | 35.054                            |
| Colocaciones vencidas                                     | 557              | 4.707            | 48.067                            | 1.799            | 122.107           | 46.276                            |
| Contratos de leasing                                      | 0                | 44.749           | 90.274                            | 0                | 267.723           | 94.057                            |
| Operaciones de Factoraje                                  | 0                | 0                | 0                                 | 0                | 22.478            | 0                                 |
| Otras (incluidos sobregiros)                              | 11.459           | 25.350           | 52.596                            | 0                | 212.244           | 146.985                           |
| Operaciones con pacto                                     | 0                | 2.074            | 12.207                            | 0                | 70                | 40.065                            |
| Inversiones totales                                       | 151.021          | 195.921          | 469.023                           | 30.141           | 1.342.069         | 792.450                           |
| Activo fijo físico  | 4.633            | 12.252           | 55.370                            | 7.965            | 126.717           | 89.855                            |
| Inversiones en sociedades y sucursales en el exterior     | 4                | 26.686           | 28.957                            | 710              | 89.542            | 42.478                            |
| Otros activos   | 64.730           | 14.612           | 119.991                           | 10.453           | 185.118           | 212.869                           |
| <b>Total</b>  | <b>473.983</b>   | <b>1.123.326</b> | <b>3.107.304</b>                  | <b>206.070</b>   | <b>7.851.292</b>  | <b>4.784.044</b>                  |
| <b>II. PASIVOS</b>  |                  |                  |                                   |                  |                   |                                   |
| Depósitos a la vista (netos de canje)                     | (8.127)          | 77.214           | 231.223                           | 9.184            | 1.066.880         | 891.504                           |
| Depósitos a plazo   | 170.346          | 516.293          | 1.701.576                         | 133.630          | 3.304.584         | 1.771.186                         |
| Obligaciones por intermediación                           | 22.521           | 39.781           | 150.570                           | 0                | 134.450           | 115.500                           |
| Letras de crédito   | 0                | 49.726           | 267.105                           | 0                | 1.031.250         | 478.785                           |
| Obligaciones con el Banco Central de Chile                | 0                | 186              | 7.048                             | 561              | 3.136             | 3.084                             |
| Obligaciones con otras instituciones financieras del país | 65.702           | 3.117            | 20.642                            | 8.001            | 22.220            | 89.340                            |
| Obligaciones con el exterior                              | 59.945           | 127.768          | 196.793                           | 0                | 678.910           | 451.620                           |
| Obligaciones contingentes                                 | 10.334           | 74.495           | 52.595                            | 0                | 321.420           | 226.849                           |
| Otras obligaciones con costo                              | 13.133           | 45.242           | 67.767                            | 0                | 43.091            | 70.140                            |
| Bonos subordinados  | 0                | 34.207           | 26.176                            | 6.899            | 274.206           | 128.523                           |
| Otros pasivos   | 52.071           | 31.703           | 80.646                            | 4.949            | 125.279           | 137.693                           |
| Provisiones por activos riesgosos                         | 1.840            | 12.922           | 41.274                            | 14.079           | 154.256           | 63.969                            |
| Provisiones voluntarias                                   | 0                | 2.868            | 2.653                             | 0                | 20.557            | 12.336                            |
| Capital y reservas  | 83.789           | 95.167           | 238.103                           | 23.823           | 568.042           | 288.438                           |
| Utilidad del ejercicio                                    | 2.427            | 12.637           | 23.132                            | 4.943            | 103.011           | 55.079                            |
| <b>Total</b>  | <b>473.983</b>   | <b>1.123.326</b> | <b>3.107.304</b>                  | <b>206.070</b>   | <b>7.851.292</b>  | <b>4.784.044</b>                  |
| <b>III. ESTADOS DE RESULTADO</b>                          |                  |                  |                                   |                  |                   |                                   |
| Intereses y reajustes netos                               | 1.280            | 15.976           | 43.676                            | 32.210           | 177.627           | 117.207                           |
| Comisiones netas  | 2.659            | 4.354            | 19.075                            | 1.227            | 60.143            | 37.097                            |
| Diferencias de precio netas                               | 1.736            | 2.432            | 4.089                             | (13)             | 5.054             | 5.021                             |
| Diferencias de cambio netas                               | 6.753            | 2.948            | 28.720                            | 0                | 30.565            | 10.731                            |
| Otros ingresos de operación netos                         | (38)             | 54               | (94)                              | (1.021)          | (1.534)           | 935                               |
| Recuperación de colocaciones e inv. castigadas            | 37               | 494              | 6.462                             | 3.256            | 17.026            | 4.849                             |
| Corrección monetaria neta                                 | (901)            | (788)            | (1.680)                           | (201)            | (4.280)           | (1.878)                           |
| <b>Resultado operacional bruto</b>                        | <b>11.526</b>    | <b>25.470</b>    | <b>100.247</b>                    | <b>35.458</b>    | <b>284.600</b>    | <b>173.962</b>                    |
| Total gastos de apoyo operacional                         | 8.161            | 15.074           | 54.853                            | 19.860           | 144.628           | 85.481                            |
| Gastos del personal y directorio                          | 3.886            | 9.405            | 22.952                            | 9.741            | 72.216            | 45.533                            |
| Gastos de administración                                  | 3.354            | 4.172            | 20.968                            | 8.275            | 55.631            | 30.135                            |
| Depreciaciones y otros                                    | 920              | 1.497            | 10.932                            | 1.844            | 16.781            | 9.813                             |
| Provisiones por activos riesgosos                         | 166              | 1.321            | 24.740                            | 10.976           | 44.258            | 26.034                            |
| <b>Resultado operacional neto</b>                         | <b>3.200</b>     | <b>9.074</b>     | <b>20.655</b>                     | <b>4.622</b>     | <b>95.715</b>     | <b>62.447</b>                     |
| Utilidad por inversión en sociedades                      | 2                | 4.486            | 4.695                             | 888              | 10.537            | 9.478                             |
| Otros ingresos y gastos netos                             | (44)             | 818              | 758                               | 184              | 5.397             | (1.159)                           |
| Provisiones voluntarias                                   | 0                | 112              | (260)                             | 0                | 0                 | 4.336                             |
| Provisión para impuesto                                   | 731              | 1.630            | 3.236                             | 751              | 8.638             | 11.350                            |
| <b>Utilidad del ejercicio</b>                             | <b>2.427</b>     | <b>12.637</b>    | <b>23.132</b>                     | <b>4.943</b>     | <b>103.011</b>    | <b>55.079</b>                     |

**ACTIVOS, PASIVOS Y RESULTADOS POR RUBRO DE LAS INSTITUCIONES FINANCIERAS  
SEPTIEMBRE 2003 (en millones de pesos)**

|   | Banco de la<br>Nac. Argentina | Banco del<br>Desarrollo | Banco<br>del Estado | Banco do<br>Brasil | Banco<br>Falabella |
|---|-------------------------------|-------------------------|---------------------|--------------------|--------------------|
| <b>I. ACTIVOS</b>   |                               |                         |                     |                    |                    |
| Fondos Disponibles (netos de canje)                       | 1.378                         | 22.267                  | 101.760             | 2.598              | 4.568              |
| Colocaciones totales                                      | 13.566                        | 1.260.134               | 4.303.495           | 38.179             | 166.404            |
| Colocaciones comerciales                                  | 1.576                         | 779.619                 | 1.660.133           | 15.928             | 361                |
| Colocaciones de consumo                                   | 64                            | 65.272                  | 396.274             | 19                 | 138.185            |
| Colocaciones de comercio exterior                         | 2.375                         | 63.088                  | 184.171             | 19.940             | 0                  |
| Colocaciones hipotecarias para la vivienda                | 0                             | 216.978                 | 1.683.410           | 0                  | 25.648             |
| Colocaciones interbancarias                               | 9.257                         | 24.000                  | 200.932             | 2.100              | 1.900              |
| Colocaciones vencidas                                     | 138                           | 37.125                  | 53.745              | 140                | 299                |
| Contratos de leasing                                      | 0                             | 46.348                  | 74.156              | 0                  | 0                  |
| Operaciones de Factoraje                                  | 0                             | 0                       | 0                   | 0                  | 0                  |
| Otras (incluidos sobregiros)                              | 156                           | 27.704                  | 50.674              | 53                 | 11                 |
| Operaciones con pacto                                     | 0                             | 605                     | 32.387              | 0                  | 0                  |
| Inversiones totales                                       | 0                             | 92.964                  | 2.071.070           | 171                | 4.324              |
| Activo fijo físico  | 1.029                         | 35.442                  | 103.738             | 88                 | 4.367              |
| Inversiones en sociedades y sucursales en el exterior     | 17                            | 8.612                   | 18.132              | 17                 | 20                 |
| Otros activos   | 114                           | 46.597                  | 167.213             | 984                | 12.596             |
| <b>Total</b>  | <b>16.105</b>                 | <b>1.466.621</b>        | <b>6.797.796</b>    | <b>42.037</b>      | <b>192.279</b>     |
| <b>II. PASIVOS</b>  |                               |                         |                     |                    |                    |
| Depósitos a la vista (netos de canje)                     | 1.237                         | 105.782                 | 993.541             | 1.715              | (4.645)            |
| Depósitos a plazo   | 934                           | 631.251                 | 2.937.200           | 16.543             | 130.858            |
| Obligaciones por intermediación                           | 0                             | 4.337                   | 214.718             | 0                  | 0                  |
| Letras de crédito   | 0                             | 324.567                 | 1.579.082           | 0                  | 19.378             |
| Obligaciones con el Banco Central de Chile                | 0                             | 7.574                   | 14.705              | 0                  | 0                  |
| Obligaciones con otras instituciones financieras del país | 0                             | 1.729                   | 82.135              | 0                  | 0                  |
| Obligaciones con el exterior                              | 34                            | 51.481                  | 148.184             | 249                | 0                  |
| Obligaciones contingentes                                 | 167                           | 38.029                  | 95.966              | 1.641              | 0                  |
| Otras obligaciones con costo                              | 37                            | 58.459                  | 89.912              | 96                 | 576                |
| Bonos subordinados  | 0                             | 38.655                  | 103.094             | 0                  | 0                  |
| Otros pasivos   | 59                            | 34.972                  | 69.259              | 65                 | 6.078              |
| Provisiones por activos riesgosos                         | 103                           | 41.352                  | 81.399              | 593                | 5.116              |
| Provisiones voluntarias                                   | 0                             | 752                     | 13.300              | 0                  | 0                  |
| Capital y reservas  | 14.307                        | 117.869                 | 353.909             | 23.227             | 27.890             |
| Utilidad del ejercicio                                    | (774)                         | 9.813                   | 21.390              | (2.091)            | 7.028              |
| <b>Total</b>  | <b>16.105</b>                 | <b>1.466.621</b>        | <b>6.797.796</b>    | <b>42.037</b>      | <b>192.279</b>     |
| <b>III. ESTADOS DE RESULTADO</b>                          |                               |                         |                     |                    |                    |
| Intereses y reajustes netos                               | 363                           | 40.781                  | 117.771             | 1.038              | 18.940             |
| Comisiones netas  | 22                            | 12.897                  | 49.619              | 89                 | 1.721              |
| Diferencias de precio netas                               | 0                             | 2.612                   | 4.675               | 18                 | 145                |
| Diferencias de cambio netas                               | (522)                         | 808                     | 34.443              | (1.233)            | 168                |
| Otros ingresos de operación netos                         | 0                             | (683)                   | 4.319               | 6                  | (14)               |
| Recuperación de colocaciones e inv. castigadas            | 5                             | 3.060                   | 20.799              | 44                 | 322                |
| Corrección monetaria neta                                 | (157)                         | (481)                   | (2.753)             | (270)              | (202)              |
| <b>Resultado operacional bruto</b>                        | <b>(289)</b>                  | <b>58.994</b>           | <b>228.873</b>      | <b>(309)</b>       | <b>21.080</b>      |
| Total gastos de apoyo operacional                         | 466                           | 30.331                  | 150.538             | 1.510              | 8.387              |
| Gastos del personal y directorio                          | 266                           | 18.755                  | 100.083             | 771                | 3.374              |
| Gastos de administración                                  | 90                            | 7.779                   | 31.851              | 590                | 4.005              |
| Depreciaciones y otros                                    | 110                           | 3.796                   | 18.604              | 149                | 1.009              |
| Provisiones por activos riesgosos                         | 25                            | 14.478                  | 32.084              | 157                | 4.369              |
| <b>Resultado operacional neto</b>                         | <b>(781)</b>                  | <b>14.186</b>           | <b>46.251</b>       | <b>(1.976)</b>     | <b>8.324</b>       |
| Utilidad por inversión en sociedades                      | 0                             | 1.208                   | 6.480               | 0                  | 4                  |
| Otros ingresos y gastos netos                             | 7                             | (4.815)                 | 343                 | (80)               | 173                |
| Provisiones voluntarias                                   | 0                             | (951)                   | 0                   | 0                  | 0                  |
| Provisión para impuesto                                   | 0                             | 1.716                   | 31.683              | 34                 | 1.472              |
| <b>Utilidad del ejercicio</b>                             | <b>(774)</b>                  | <b>9.813</b>            | <b>21.390</b>       | <b>(2.091)</b>     | <b>7.028</b>       |

**ACTIVOS, PASIVOS Y RESULTADOS POR RUBRO DE LAS INSTITUCIONES FINANCIERAS  
SEPTIEMBRE 2003 (en millones de pesos)**

|   | Banco<br>Internacional | Banco<br>Monex | Banco<br>Ripley | Banco<br>Santander | Banco<br>Security |
|---|------------------------|----------------|-----------------|--------------------|-------------------|
| <b>I. ACTIVOS</b>   |                        |                |                 |                    |                   |
| Fondos Disponibles (netos de canje)                       | 4.483                  | 925            | 1.385           | 397.100            | 26.346            |
| Colocaciones totales                                      | 126.324                | 4.970          | 36.305          | 7.644.755          | 943.819           |
| Colocaciones comerciales                                  | 101.368                | 0              | 2.333           | 3.970.019          | 715.096           |
| Colocaciones de consumo                                   | 379                    | 0              | 29.643          | 744.999            | 6.677             |
| Colocaciones de comercio exterior                         | 12.518                 | 0              | 0               | 604.594            | 92.975            |
| Colocaciones hipotecarias para la vivienda                | 1.212                  | 0              | 1.402           | 1.365.768          | 45.420            |
| Colocaciones interbancarias                               | 5.000                  | 3.200          | 2.900           | 100.008            | 0                 |
| Colocaciones vencidas                                     | 2.926                  | 0              | 25              | 183.473            | 10.191            |
| Contratos de leasing                                      | 0                      | 0              | 0               | 342.395            | 59.150            |
| Operaciones de Factoraje                                  | 0                      | 1.768          | 0               | 0                  | 0                 |
| Otras (incluidos sobregiros)                              | 2.920                  | 1              | 2               | 333.499            | 14.310            |
| Operaciones con pacto                                     | 0                      | 0              | 0               | 180.480            | 0                 |
| Inversiones totales                                       | 29.594                 | 400            | 72              | 1.543.806          | 121.371           |
| Activo fijo físico  | 7.041                  | 221            | 2.441           | 205.950            | 13.103            |
| Inversiones en sociedades y sucursales en el exterior     | 130                    | 905            | 0               | 173.284            | 11.323            |
| Otros activos   | 7.994                  | 2.056          | 4.544           | 682.717            | 20.833            |
| <b>Total</b>  | <b>175.567</b>         | <b>9.477</b>   | <b>44.747</b>   | <b>10.828.092</b>  | <b>1.136.795</b>  |
| <b>II. PASIVOS</b>  |                        |                |                 |                    |                   |
| Depósitos a la vista (netos de canje)                     | 14.178                 | (309)          | 690             | 1.258.526          | 49.438            |
| Depósitos a plazo   | 111.869                | 169            | 32.431          | 3.783.807          | 638.785           |
| Obligaciones por intermediación                           | 0                      | 0              | 0               | 341.757            | 10.669            |
| Letras de crédito   | 7.591                  | 0              | 1.205           | 1.551.013          | 95.493            |
| Obligaciones con el Banco Central de Chile                | 0                      | 0              | 0               | 24.743             | 447               |
| Obligaciones con otras instituciones financieras del país | 3.507                  | 0              | 0               | 29.132             | 170               |
| Obligaciones con el exterior                              | 7.031                  | 61             | 0               | 719.906            | 118.677           |
| Obligaciones contingentes                                 | 3.154                  | 0              | 0               | 658.312            | 33.042            |
| Otras obligaciones con costo                              | 2.031                  | 0              | 1               | 313.004            | 29.608            |
| Bonos subordinados  | 0                      | 0              | 0               | 420.403            | 35.199            |
| Otros pasivos   | 6.892                  | 1.818          | 1.232           | 593.297            | 21.604            |
| Provisiones por activos riesgosos                         | 2.592                  | 62             | 630             | 168.643            | 12.680            |
| Provisiones voluntarias                                   | 239                    | 0              | 0               | 5.777              | 422               |
| Capital y reservas  | 14.665                 | 7.806          | 9.279           | 818.648            | 80.761            |
| Utilidad del ejercicio                                    | 1.816                  | (130)          | (720)           | 141.123            | 9.799             |
| <b>Total</b>  | <b>175.567</b>         | <b>9.477</b>   | <b>44.747</b>   | <b>10.828.092</b>  | <b>1.136.795</b>  |
| <b>III. ESTADOS DE RESULTADO</b>                          |                        |                |                 |                    |                   |
| Intereses y reajustes netos                               | 6.005                  | 37             | 2.345           | 249.197            | 23.510            |
| Comisiones netas  | 799                    | 1              | 664             | 82.666             | 2.845             |
| Diferencias de precio netas                               | 122                    | (7)            | 16              | 10.958             | 830               |
| Diferencias de cambio netas                               | 664                    | 8              | (1)             | 61.929             | 2.541             |
| Otros ingresos de operación netos                         | (109)                  | 0              | 18              | (17.177)           | 93                |
| Recuperación de colocaciones e inv. castigadas            | 12                     | 0              | 1               | 21.951             | 260               |
| Corrección monetaria neta                                 | (60)                   | (11)           | (80)            | (7.219)            | (576)             |
| <b>Resultado operacional bruto</b>                        | <b>7.433</b>           | <b>27</b>      | <b>2.963</b>    | <b>402.306</b>     | <b>29.503</b>     |
| Total gastos de apoyo operacional                         | 4.900                  | 170            | 3.067           | 178.369            | 15.043            |
| Gastos del personal y directorio                          | 3.317                  | 137            | 1.424           | 89.562             | 6.591             |
| Gastos de administración                                  | 897                    | 17             | 1.038           | 57.266             | 6.372             |
| Depreciaciones y otros                                    | 687                    | 16             | 604             | 31.542             | 2.080             |
| Provisiones por activos riesgosos                         | 897                    | 62             | 644             | 84.592             | 4.473             |
| <b>Resultado operacional neto</b>                         | <b>1.636</b>           | <b>(204)</b>   | <b>(747)</b>    | <b>139.345</b>     | <b>9.987</b>      |
| Utilidad por inversión en sociedades                      | 7                      | 50             | 0               | 23.476             | 2.225             |
| Otros ingresos y gastos netos                             | 34                     | 19             | 44              | (2.835)            | (362)             |
| Provisiones voluntarias                                   | 0                      | 0              | 0               | (6.249)            | 422               |
| Provisión para impuesto                                   | (139)                  | (5)            | 16              | 25.112             | 1.628             |
| <b>Utilidad del ejercicio</b>                             | <b>1.816</b>           | <b>(130)</b>   | <b>(720)</b>    | <b>141.123</b>     | <b>9.799</b>      |

**ACTIVOS, PASIVOS Y RESULTADOS POR RUBRO DE LAS INSTITUCIONES FINANCIERAS  
SEPTIEMBRE 2003 (en millones de pesos)**

|   | BankBoston     | Citibank         | Corpbanca        | Deutsche Bank Chile | Dresdner Bank Lateinamerika |
|---|----------------|------------------|------------------|---------------------|-----------------------------|
| <b>I. ACTIVOS</b>   |                |                  |                  |                     |                             |
| Fondos Disponibles (netos de canje)                       | 48.247         | 73.523           | 49.804           | 37.443              | 10.761                      |
| Colocaciones totales                                      | 745.334        | 991.980          | 1.974.284        | 0                   | 193.697                     |
| Colocaciones comerciales                                  | 362.291        | 530.815          | 1.251.043        | 0                   | 115.268                     |
| Colocaciones de consumo                                   | 86.570         | 201.127          | 201.350          | 0                   | 223                         |
| Colocaciones de comercio exterior                         | 43.212         | 63.190           | 174.658          | 0                   | 66.718                      |
| Colocaciones hipotecarias para la vivienda                | 164.877        | 99.703           | 100.985          | 0                   | 557                         |
| Colocaciones interbancarias                               | 0              | 16.000           | 0                | 0                   | 3.000                       |
| Colocaciones vencidas                                     | 7.086          | 16.378           | 27.776           | 0                   | 2.150                       |
| Contratos de leasing                                      | 20.907         | 5.718            | 151.361          | 0                   | 5.247                       |
| Operaciones de Factoraje                                  | 0              | 0                | 35.847           | 0                   | 0                           |
| Otras (incluidos sobregiros)                              | 60.391         | 59.049           | 31.264           | 0                   | 533                         |
| Operaciones con pacto                                     | 0              | 48.421           | 8.099            | 10.102              | 0                           |
| Inversiones totales                                       | 142.340        | 381.237          | 343.871          | 169.020             | 74.817                      |
| Activo fijo físico  | 24.055         | 29.372           | 30.015           | 145                 | 4.648                       |
| Inversiones en sociedades y sucursales en el exterior     | 2.225          | 14.256           | 11.369           | 0                   | 13                          |
| Otros activos   | 30.333         | 58.764           | 61.768           | 92.756              | 42.396                      |
| <b>Total</b>  | <b>992.533</b> | <b>1.597.552</b> | <b>2.479.209</b> | <b>309.466</b>      | <b>326.332</b>              |
| <b>II. PASIVOS</b>  |                |                  |                  |                     |                             |
| Depósitos a la vista (netos de canje)                     | 114.092        | 299.918          | 119.154          | (36.127)            | 24.735                      |
| Depósitos a plazo   | 371.066        | 662.299          | 1.260.600        | 172.921             | 145.697                     |
| Obligaciones por intermediación                           | 37.358         | 92.370           | 4.671            | 2.886               | 7.751                       |
| Letras de crédito   | 259.441        | 153.812          | 266.468          | 0                   | 0                           |
| Obligaciones con el Banco Central de Chile                | 0              | 692              | 39               | 0                   | 0                           |
| Obligaciones con otras instituciones financieras del país | 31.453         | 0                | 30.791           | 22.500              | 0                           |
| Obligaciones con el exterior                              | 26.867         | 21.181           | 177.722          | 0                   | 46.904                      |
| Obligaciones contingentes                                 | 14.779         | 21.398           | 175.440          | 0                   | 18.797                      |
| Otras obligaciones con costo                              | 4.808          | 10.259           | 9.805            | 0                   | 788                         |
| Bonos subordinados  | 0              | 0                | 49.332           | 0                   | 0                           |
| Otros pasivos   | 15.015         | 65.714           | 16.031           | 86.367              | 47.122                      |
| Provisiones por activos riesgosos                         | 18.845         | 30.174           | 42.437           | 0                   | 4.525                       |
| Provisiones voluntarias                                   | 0              | 0                | 0                | 400                 | 2.021                       |
| Capital y reservas  | 92.283         | 225.894          | 290.109          | 54.141              | 26.346                      |
| Utilidad del ejercicio                                    | 6.525          | 13.842           | 36.610           | 6.379               | 1.646                       |
| <b>Total</b>  | <b>992.533</b> | <b>1.597.552</b> | <b>2.479.209</b> | <b>309.466</b>      | <b>326.332</b>              |
| <b>III. ESTADOS DE RESULTADO</b>                          |                |                  |                  |                     |                             |
| Intereses y reajustes netos                               | 21.617         | 58.622           | 67.042           | (4.990)             | 4.774                       |
| Comisiones netas  | 6.652          | 15.704           | 15.588           | (118)               | 1.096                       |
| Diferencias de precio netas                               | 4              | (1.164)          | 7.915            | (589)               | 222                         |
| Diferencias de cambio netas                               | 10.848         | 16.795           | 6.104            | 15.579              | 1.317                       |
| Otros ingresos de operación netos                         | (27)           | (1.382)          | (2.845)          | 0                   | 5                           |
| Recuperación de colocaciones e inv. castigadas            | 602            | 8.126            | 4.677            | 0                   | 0                           |
| Corrección monetaria neta                                 | (669)          | (2.533)          | (2.530)          | (631)               | (316)                       |
| <b>Resultado operacional bruto</b>                        | <b>39.027</b>  | <b>94.169</b>    | <b>95.950</b>    | <b>9.251</b>        | <b>7.098</b>                |
| Total gastos de apoyo operacional                         | 27.781         | 67.283           | 37.860           | 2.337               | 4.397                       |
| Gastos del personal y directorio                          | 13.426         | 37.973           | 20.993           | 1.373               | 2.838                       |
| Gastos de administración                                  | 8.886          | 21.602           | 12.362           | 430                 | 825                         |
| Depreciaciones y otros                                    | 5.469          | 7.708            | 4.505            | 534                 | 735                         |
| Provisiones por activos riesgosos                         | 4.986          | 14.714           | 22.637           | (79)                | 1.109                       |
| <b>Resultado operacional neto</b>                         | <b>6.260</b>   | <b>12.172</b>    | <b>35.453</b>    | <b>6.992</b>        | <b>1.592</b>                |
| Utilidad por inversión en sociedades                      | 743            | 2.591            | 2.694            | 0                   | (1)                         |
| Otros ingresos y gastos netos                             | 533            | 1.626            | (1.521)          | 5                   | 164                         |
| Provisiones voluntarias                                   | 0              | 0                | 0                | (600)               | (157)                       |
| Provisión para impuesto                                   | 1.011          | 2.546            | 17               | 1.219               | 266                         |
| <b>Utilidad del ejercicio</b>                             | <b>6.525</b>   | <b>13.842</b>    | <b>36.610</b>    | <b>6.379</b>        | <b>1.646</b>                |

**ACTIVOS, PASIVOS Y RESULTADOS POR RUBRO DE LAS INSTITUCIONES FINANCIERAS  
SEPTIEMBRE 2003 (en millones de pesos)**

|   | HNS<br>Banco   | HSBC<br>Bank Chile | JP Morgan<br>Chase Bank | Scotiabank<br>Sud Americano | The Bank<br>of Tokyo |
|---|----------------|--------------------|-------------------------|-----------------------------|----------------------|
| <b>I. ACTIVOS</b>   |                |                    |                         |                             |                      |
| Fondos Disponibles (netos de canje)                       | 1.626          | 18.871             | 18.318                  | 54.435                      | 10.705               |
| Colocaciones totales                                      | 70.275         | 102.640            | 1.615                   | 1.168.250                   | 18.803               |
| Colocaciones comerciales                                  | 13.635         | 67.539             | 0                       | 662.553                     | 5.611                |
| Colocaciones de consumo                                   | 0              | 60                 | 0                       | 64.661                      | 1                    |
| Colocaciones de comercio exterior                         | 0              | 34.006             | 0                       | 143.121                     | 3.771                |
| Colocaciones hipotecarias para la vivienda                | 0              | 0                  | 0                       | 218.281                     | 0                    |
| Colocaciones interbancarias                               | 6.500          | 0                  | 1.615                   | 7.512                       | 9.388                |
| Colocaciones vencidas                                     | 1.724          | 110                | 0                       | 31.839                      | 0                    |
| Contratos de leasing                                      | 38.347         | 14                 | 0                       | 7.246                       | 0                    |
| Operaciones de Factoraje                                  | 7.652          | 0                  | 0                       | 0                           | 0                    |
| Otras (incluidos sobregiros)                              | 2.417          | 911                | 0                       | 33.036                      | 31                   |
| Operaciones con pacto                                     | 0              | 0                  | 0                       | 8.127                       | 0                    |
| Inversiones totales                                       | 2.225          | 168.931            | 386.867                 | 258.245                     | 7.356                |
| Activo fijo físico  | 3.454          | 409                | 1.060                   | 40.938                      | 128                  |
| Inversiones en sociedades y sucursales en el exterior     | 13             | 47                 | 57                      | 14.278                      | 17                   |
| Otros activos   | 17.696         | 17.156             | 27.238                  | 40.956                      | 758                  |
| <b>Total</b>  | <b>95.290</b>  | <b>308.054</b>     | <b>435.155</b>          | <b>1.585.229</b>            | <b>37.768</b>        |
| <b>II. PASIVOS</b>  |                |                    |                         |                             |                      |
| Depósitos a la vista (netos de canje)                     | 4.446          | (9.634)            | 41.605                  | 182.526                     | 14.760               |
| Depósitos a plazo   | 68.094         | 176.571            | 272.439                 | 652.337                     | 6.808                |
| Obligaciones por intermediación                           | 0              | 26.742             | 5.535                   | 22.868                      | 0                    |
| Letras de crédito   | 0              | 0                  | 0                       | 240.468                     | 0                    |
| Obligaciones con el Banco Central de Chile                | 0              | 0                  | 0                       | 520                         | 0                    |
| Obligaciones con otras instituciones financieras del país | 0              | 41.606             | 0                       | 30.000                      | 0                    |
| Obligaciones con el exterior                              | 0              | 1.929              | 0                       | 134.628                     | 345                  |
| Obligaciones contingentes                                 | 0              | 11.562             | 0                       | 78.665                      | 567                  |
| Otras obligaciones con costo                              | 0              | 970                | 0                       | 7.360                       | 0                    |
| Bonos subordinados  | 0              | 0                  | 0                       | 74.218                      | 0                    |
| Otros pasivos   | 10.205         | 12.396             | 4.181                   | 14.423                      | 697                  |
| Provisiones por activos riesgosos                         | 2.125          | 1.597              | 12                      | 28.056                      | 147                  |
| Provisiones voluntarias                                   | 101            | 0                  | 0                       | 3.295                       | 0                    |
| Capital y reservas  | 11.463         | 44.413             | 112.064                 | 106.718                     | 15.179               |
| Utilidad del ejercicio                                    | (1.144)        | (97)               | (680)                   | 9.146                       | (734)                |
| <b>Total</b>  | <b>95.290</b>  | <b>308.054</b>     | <b>435.155</b>          | <b>1.585.229</b>            | <b>37.768</b>        |
| <b>III. ESTADOS DE RESULTADO</b>                          |                |                    |                         |                             |                      |
| Intereses y reajustes netos                               | 3.901          | 2.119              | 6.382                   | 25.820                      | 592                  |
| Comisiones netas  | 270            | 343                | (113)                   | 10.645                      | 135                  |
| Diferencias de precio netas                               | 893            | 35                 | (1.608)                 | 2.458                       | 0                    |
| Diferencias de cambio netas                               | 50             | 1.584              | (692)                   | 4.985                       | (228)                |
| Otros ingresos de operación netos                         | 3              | 2                  | 786                     | (1.789)                     | 0                    |
| Recuperación de colocaciones e inv. castigadas            | 15             | 18                 | 0                       | 1.402                       | 0                    |
| Corrección monetaria neta                                 | (21)           | (513)              | (1.519)                 | (536)                       | (178)                |
| <b>Resultado operacional bruto</b>                        | <b>5.110</b>   | <b>3.589</b>       | <b>3.236</b>            | <b>42.985</b>               | <b>322</b>           |
| Total gastos de apoyo operacional                         | 5.474          | 3.482              | 2.993                   | 29.140                      | 1.076                |
| Gastos del personal y directorio                          | 3.228          | 2.548              | 2.100                   | 17.412                      | 590                  |
| Gastos de administración                                  | 1.438          | 661                | 505                     | 7.875                       | 329                  |
| Depreciaciones y otros                                    | 808            | 274                | 388                     | 3.853                       | 158                  |
| Provisiones por activos riesgosos                         | 892            | 23                 | (39)                    | 6.770                       | (20)                 |
| <b>Resultado operacional neto</b>                         | <b>(1.256)</b> | <b>83</b>          | <b>282</b>              | <b>7.075</b>                | <b>(735)</b>         |
| Utilidad por inversión en sociedades                      | 6              | 2                  | 0                       | 3.053                       | 0                    |
| Otros ingresos y gastos netos                             | (12)           | 71                 | (10)                    | 859                         | 0                    |
| Provisiones voluntarias                                   | 0              | 0                  | 0                       | 920                         | 0                    |
| Provisión para impuesto                                   | (118)          | 253                | 952                     | 922                         | 0                    |
| <b>Utilidad del ejercicio</b>                             | <b>(1.144)</b> | <b>(97)</b>        | <b>(680)</b>            | <b>9.146</b>                | <b>(734)</b>         |

**INDICADORES DE LAS INSTITUCIONES FINANCIERAS. SEPTIEMBRE 2003**  
(en porcentajes)

|  | BANCOS ESTABLECIDOS<br>EN CHILE | SUCURSALES DE<br>BANCOS EXTRANJEROS | SISTEMA<br>FINANCIERO |
|--|---------------------------------|-------------------------------------|-----------------------|
| <b>I. SOLVENCIA Y CALIDAD DE ACTIVOS</b>                     |                                 |                                     |                       |
| Patrimonio efectivo/Activos ponderados Consolidados          | 14,11                           | 25,68                               | 14,50                 |
| Capital básico/Activos totales Consolidados                  | 7,31                            | 14,21                               | 7,48                  |
| Indicador de riesgo (1)                                      | 2,04                            | 2,18                                | 1,97                  |
| Provisiones de Colocaciones/Colocaciones totales             | 2,22                            | 2,75                                | 2,20                  |
| Activos Productivos/Activos totales depurados (2) (3)        | 88,11                           | 88,10                               | 88,88                 |
| Colocaciones Vencidas/Colocaciones totales                   | 1,95                            | 1,31                                | 1,82                  |
| <b>II. VARIACION DE LA ACTIVIDAD (%) (4)</b>                 |                                 |                                     |                       |
| <b>A) Activos</b>  |                                 |                                     |                       |
| Fondos Disponibles (netos de canje)                          | 14,1                            | (72,4)                              | (18,9)                |
| Colocaciones Totales   | 0,8                             | (11,0)                              | 0,2                   |
| Colocaciones comerciales                                     | 0,5                             | (8,7)                               | (0,3)                 |
| Colocaciones de consumo                                      | 20,9                            | (4,9)                               | 14,5                  |
| Colocaciones de comercio exterior                            | (17,9)                          | (40,8)                              | (19,4)                |
| Colocaciones hipotecarias para la vivienda                   | 9,9                             | 4,7                                 | 9,0                   |
| Colocaciones interbancarias                                  | (28,4)                          | (35,8)                              | (16,8)                |
| Colocaciones vencidas  | 1,7                             | (31,6)                              | (1,8)                 |
| Contratos de leasing   | 16,0                            | 6,5                                 | 18,2                  |
| Operaciones de Factoraje                                     | 34,2                            | -                                   | 34,2                  |
| Otras (incluidos sobregiros)                                 | (11,3)                          | (8,9)                               | (11,0)                |
| Operaciones con pacto  | 46,3                            | 1.917,4                             | 78,9                  |
| Inversiones totales  | (5,1)                           | (9,5)                               | (5,6)                 |
| Activo fijo físico   | (4,4)                           | (12,9)                              | (6,4)                 |
| Inversiones en sociedades y sucursales en el exterior        | 20,3                            | 4,1                                 | 18,7                  |
| Otros activos  | 41,9                            | (26,1)                              | 34,1                  |
| <b>Total</b>   | <b>1,8</b>                      | <b>(19,0)</b>                       | <b>(0,2)</b>          |
| <b>B) Pasivos</b>  |                                 |                                     |                       |
| Depósitos a la vista (netos de canje)                        | 10,6                            | 27,6                                | 2,3                   |
| Depósitos a plazo  | (2,1)                           | (31,7)                              | (4,0)                 |
| Obligaciones por intermediación                              | (10,5)                          | (1,2)                               | 2,9                   |
| Letras de crédito  | (8,4)                           | (7,4)                               | (5,5)                 |
| Obligaciones con el Banco Central de Chile                   | (25,5)                          | (25,5)                              | (25,8)                |
| Obligaciones con otras instituciones financieras del país    | (14,3)                          | (8,5)                               | (17,6)                |
| Obligaciones con el exterior                                 | 26,1                            | 53,8                                | 32,0                  |
| Obligaciones contingentes                                    | 16,6                            | (25,0)                              | 13,5                  |
| Otras obligaciones con costo                                 | (23,0)                          | (2,8)                               | (20,6)                |
| Bonos subordinados   | (6,9)                           | -                                   | (3,9)                 |
| Otros pasivos  | 26,6                            | (44,6)                              | 13,0                  |
| Provisiones por activos riesgosos                            | 0,7                             | (17,7)                              | (4,4)                 |
| Provisiones voluntarias                                      | (3,4)                           | (100,0)                             | (5,1)                 |
| Capital y reservas   | 11,1                            | (8,9)                               | 6,3                   |
| Utilidad del ejercicio                                       | 22,5                            | (76,8)                              | 4,9                   |
| <b>Total</b>   | <b>1,8</b>                      | <b>(19,0)</b>                       | <b>(0,2)</b>          |
| <b>III. VARIACION DEL ESTADO DE RESULTADOS (%) (5)</b>       |                                 |                                     |                       |
| Intereses y reajustes netos                                  | (28,8)                          | (38,5)                              | (33,0)                |
| Comisiones netas   | 17,8                            | 6,2                                 | 19,4                  |
| Diferencias de precio netas                                  | (49,7)                          | (107,1)                             | (65,8)                |
| Diferencias de cambio netas                                  | 187,0                           | 2.026,5                             | 199,9                 |
| Otros ingresos de operación netos                            | (16,0)                          | 68,4                                | 25,4                  |
| Recuperación de colocaciones e inv. castigadas               | 25,7                            | 25,6                                | 29,3                  |
| Corrección monetaria neta                                    | (47,8)                          | (0,4)                               | (33,3)                |
| <b>Resultado operacional bruto</b>                           | <b>3,1</b>                      | <b>(32,8)</b>                       | <b>(3,1)</b>          |
| Total gastos de apoyo operacional                            | (2,7)                           | (6,7)                               | (3,8)                 |
| Gastos del personal y directorio                             | (2,6)                           | (6,5)                               | (4,0)                 |
| Gastos de administración                                     | (3,1)                           | (2,0)                               | (4,3)                 |
| Depreciaciones y otros                                       | (2,0)                           | (16,9)                              | (1,6)                 |
| Provisiones por activos riesgosos                            | (11,9)                          | 2,2                                 | (13,5)                |
| <b>Resultado operacional neto</b>                            | <b>28,1</b>                     | <b>(79,6)</b>                       | <b>6,6</b>            |
| Utilidad por inversión en sociedades                         | 1,8                             | (11,7)                              | 2,7                   |
| Otros ingresos y gastos netos                                | 93,4                            | 80,8                                | 100,5                 |
| Provisiones voluntarias                                      | 91,6                            | (100,0)                             | 91,3                  |
| Provisión para impuesto                                      | 52,0                            | (50,2)                              | 29,2                  |
| <b>Utilidad del ejercicio</b>                                | <b>22,5</b>                     | <b>(76,8)</b>                       | <b>4,9</b>            |
| <b>IV. RENTABILIDAD Y EFICIENCIA</b>                         |                                 |                                     |                       |
| Utilidad del ejercicio/Capital y reservas                    | 19,38                           | 4,44                                | 16,38                 |
| Utilidad del ejercicio/Activos totales depurados             | 1,54                            | 0,69                                | 1,32                  |
| Gastos de apoyo operacional/Activos totales depurados        | 2,38                            | 4,32                                | 2,59                  |
| Gastos de apoyo operacional/Resultado operacional bruto      | 49,41                           | 74,26                               | 53,65                 |
| Gastos del personal y directorio/Resultado operacional bruto | 25,45                           | 40,49                               | 29,15                 |
| Gastos de administración/Resultado operacional bruto         | 16,96                           | 23,50                               | 17,08                 |
| Gastos en provisiones/Resultado operacional bruto            | 18,85                           | 14,56                               | 17,85                 |
| Activos productivos/N° de empleados (UF)                     | 68.802                          | 19.781                              | 56.211                |
| Colocaciones/N° de empleados (UF)                            | 57.209                          | 13.017                              | 44.763                |
| Inversiones totales/N° de empleados (UF)                     | 12.387                          | 6.604                               | 11.961                |

- Notas: (1) Corresponde al indicador de riesgo de cartera de créditos publicado en el Diario Oficial el 09.08.2003 referido a la situación existente al 30.06.2003.  
(2) Los activos productivos corresponden a la suma de colocaciones totales, inversiones totales y operaciones con pacto, menos colocaciones vencidas y bienes recibidos en pago.  
(3) Los activos totales depurados corresponden a los activos totales contables menos: las cuentas de ajuste y control del pasivo, operaciones a futuro del pasivo y la partida "Documentos a cargo de otros bancos" (canje).  
(4) Variación respecto a igual mes del año anterior.  
(5) Corresponde a la variación entre el monto acumulado el mes de referencia y el monto acumulado a igual fecha del año anterior.  
(\*) En la pág. 33 se indican las entidades consideradas Sucursales de Bancos Extranjeros para fines estadísticos.

**INDICADORES DE LAS INSTITUCIONES FINANCIERAS. SEPTIEMBRE 2003**  
(en porcentajes)

|  | ABN Amro<br>Bank | Banco<br>Bice | Banco Bilbao<br>Vizcaya Argentina | Banco<br>Conosur | Banco de<br>Chile | Banco de Crédito<br>e Inversiones |
|--|------------------|---------------|-----------------------------------|------------------|-------------------|-----------------------------------|
| <b>I. SOLVENCIA Y CALIDAD DE ACTIVOS</b>                     |                  |               |                                   |                  |                   |                                   |
| Patrimonio efectivo/Activos ponderados Consolidados          | 32,57            | 14,36         | 11,23                             | 13,88            | 13,59             | 11,27                             |
| Capital básico/Activos totales Consolidados                  | 14,45            | 6,82          | 7,10                              | 12,35            | 6,33              | 5,44                              |
| Indicador de riesgo (1)                                      | 0,81             | 1,78          | 1,61                              | 6,96             | 2,84              | 1,43                              |
| Provisiones de Colocaciones/Colocaciones totales             | 0,75             | 1,51          | 1,74                              | 9,04             | 2,59              | 1,83                              |
| Activos Productivos/Activos totales depurados (2) (3)        | 83,38            | 92,66         | 89,96                             | 89,02            | 90,76             | 89,57                             |
| Colocaciones Vencidas/Colocaciones totales                   | 0,23             | 0,55          | 2,03                              | 1,16             | 2,06              | 1,32                              |
| <b>II. VARIACION DE LA ACTIVIDAD (%) (4)</b>                 |                  |               |                                   |                  |                   |                                   |
| <b>A) Activos</b>  |                  |               |                                   |                  |                   |                                   |
| Fondos Disponibles (netos de canje)                          | (79,4)           | 51,9          | 36,0                              | (25,2)           | 3,1               | (8,6)                             |
| Colocaciones Totales   | 18,4             | 4,2           | 10,2                              | (0,8)            | (3,0)             | 4,5                               |
| Colocaciones comerciales                                     | 13,3             | 3,1           | 13,8                              | (4,3)            | (3,3)             | 9,7                               |
| Colocaciones de consumo                                      | (78,0)           | 34,6          | 15,2                              | (3,8)            | 9,0               | 14,1                              |
| Colocaciones de comercio exterior                            | 43,3             | 7,2           | (11,4)                            | -                | (13,2)            | (15,2)                            |
| Colocaciones hipotecarias para la vivienda                   | 749,3            | 10,9          | 30,4                              | -                | 3,2               | 17,7                              |
| Colocaciones interbancarias                                  | (100,0)          | -             | (86,8)                            | -                | (15,1)            | (69,6)                            |
| Colocaciones vencidas  | (52,4)           | (32,5)        | 15,2                              | (13,2)           | (22,8)            | 13,3                              |
| Contratos de leasing   | -                | (13,9)        | 42,8                              | -                | 6,8               | 15,6                              |
| Operaciones de Factoraje                                     | -                | -             | -                                 | -                | 26.486,6          | -                                 |
| Otras (incluidos sobregiros)                                 | 62,5             | (8,1)         | (22,6)                            | -                | (14,4)            | 0,6                               |
| Operaciones con pacto  | (100,0)          | 34,1          | (59,4)                            | -                | (96,0)            | 135,2                             |
| Inversiones totales  | (5,5)            | (10,8)        | (8,6)                             | 30,3             | (13,1)            | 21,8                              |
| Activo fijo físico   | (0,9)            | (2,3)         | (3,3)                             | 6,0              | (11,8)            | (3,6)                             |
| Inversiones en sociedades y sucursales en el exterior        | (0,4)            | 24,8          | 24,4                              | 0,5              | 25,8              | (3,1)                             |
| Otros activos  | 24,6             | (45,0)        | 17,1                              | (23,4)           | (21,8)            | 69,2                              |
| <b>Total</b>   | <b>2,2</b>       | <b>1,1</b>    | <b>6,6</b>                        | <b>1,3</b>       | <b>(5,2)</b>      | <b>8,9</b>                        |
| <b>B) Pasivos</b>  |                  |               |                                   |                  |                   |                                   |
| Depósitos a la vista (netos de canje)                        | (263,9)          | 424,3         | (5,7)                             | 49,2             | 13,8              | 29,7                              |
| Depósitos a plazo  | 3,5              | (6,8)         | 21,4                              | 1,6              | (5,9)             | (4,5)                             |
| Obligaciones por intermediación                              | (13,0)           | 87,2          | (29,6)                            | -                | (55,2)            | 48,4                              |
| Letras de crédito  | -                | 18,5          | (1,7)                             | -                | (22,9)            | 7,3                               |
| Obligaciones con el Banco Central de Chile                   | -                | (85,2)        | (23,6)                            | 36,2             | (20,2)            | (70,6)                            |
| Obligaciones con otras instituciones financieras del país    | 55,4             | (91,2)        | (75,1)                            | 19,5             | (57,6)            | (20,8)                            |
| Obligaciones con el exterior                                 | (5,0)            | 66,6          | 35,8                              | -                | 75,3              | 45,0                              |
| Obligaciones contingentes                                    | 288,8            | (4,2)         | (19,7)                            | -                | 16,9              | (8,5)                             |
| Otras obligaciones con costo                                 | 3.250,5          | (35,3)        | (26,7)                            | -                | (50,5)            | (0,7)                             |
| Bonos subordinados   | -                | (2,6)         | (18,0)                            | 0,2              | (2,5)             | 22,1                              |
| Otros pasivos  | (28,7)           | (51,2)        | 57,1                              | 32,2             | (55,7)            | 21,5                              |
| Provisiones por activos riesgosos                            | (14,6)           | (31,1)        | (9,5)                             | (31,1)           | (20,0)            | 12,6                              |
| Provisiones voluntarias                                      | -                | 178,5         | 110,6                             | -                | (1,2)             | 99,6                              |
| Capital y reservas   | 12,4             | 8,9           | (1,2)                             | 0,2              | (0,5)             | 11,4                              |
| Utilidad del ejercicio                                       | (75,9)           | 10,9          | 39,7                              | 26,9             | 127,9             | 51,6                              |
| <b>Total</b>   | <b>2,2</b>       | <b>1,1</b>    | <b>6,6</b>                        | <b>1,3</b>       | <b>(5,2)</b>      | <b>8,9</b>                        |
| <b>III. VARIACION DEL ESTADO DE RESULTADOS (%) (5)</b>       |                  |               |                                   |                  |                   |                                   |
| Intereses y reajustes netos                                  | (89,0)           | (41,9)        | (56,2)                            | (8,6)            | (35,2)            | 0,3                               |
| Comisiones netas   | (7,5)            | 26,5          | 35,0                              | (33,6)           | 13,9              | 24,0                              |
| Diferencias de precio netas                                  | (68,3)           | (8,8)         | 12,4                              | (300,5)          | (63,2)            | (37,4)                            |
| Diferencias de cambio netas                                  | 5.292,3          | 146,5         | 184,0                             | -                | 158,8             | 213,4                             |
| Otros ingresos de operación netos                            | (91,0)           | 113,0         | 66,6                              | 33,5             | (338,6)           | 906,8                             |
| Recuperación de colocaciones e inv. castigadas               | (58,2)           | 703,5         | (0,2)                             | (21,4)           | 107,7             | 1,3                               |
| Corrección monetaria neta                                    | (7,4)            | (15,7)        | (4,2)                             | (74,8)           | (15,2)            | (70,5)                            |
| <b>Resultado operacional bruto</b>                           | <b>(40,4)</b>    | <b>(2,9)</b>  | <b>14,2</b>                       | <b>(10,5)</b>    | <b>(3,1)</b>      | <b>16,6</b>                       |
| Total gastos de apoyo operacional                            | 17,2             | 3,1           | 3,3                               | (2,8)            | (13,8)            | 2,4                               |
| Gastos del personal y directorio                             | (5,4)            | 2,6           | 2,2                               | (12,3)           | (12,1)            | 3,4                               |
| Gastos de administración                                     | 76,5             | 7,4           | 6,2                               | 11,5             | (14,0)            | 2,5                               |
| Depreciaciones y otros                                       | (3,5)            | (4,6)         | 0,4                               | (3,3)            | (19,8)            | (2,5)                             |
| Provisiones por activos riesgosos                            | (77,1)           | (61,8)        | (3,0)                             | (30,2)           | (53,2)            | (9,7)                             |
| <b>Resultado operacional neto</b>                            | <b>(72,5)</b>    | <b>11,3</b>   | <b>124,9</b>                      | <b>33,9</b>      | <b>205,7</b>      | <b>69,3</b>                       |
| Utilidad por inversión en sociedades                         | (61,1)           | 38,1          | 4,4                               | 14,9             | 13,8              | 24,1                              |
| Otros ingresos y gastos netos                                | (119,6)          | 2,9           | (65,3)                            | (38,4)           | 147,3             | 72,8                              |
| Provisiones voluntarias                                      | -                | 121,7         | 89,3                              | -                | 100,0             | 310,5                             |
| Provisión para impuesto                                      | (59,1)           | 23,9          | 87,9                              | 19,7             | 317,6             | 89,8                              |
| <b>Utilidad del ejercicio</b>                                | <b>(75,9)</b>    | <b>10,9</b>   | <b>39,7</b>                       | <b>26,9</b>      | <b>127,9</b>      | <b>51,6</b>                       |
| <b>IV. RENTABILIDAD Y EFICIENCIA</b>                         |                  |               |                                   |                  |                   |                                   |
| Utilidad del ejercicio/Capital y reservas                    | 3,86             | 17,70         | 12,95                             | 27,67            | 24,18             | 25,46                             |
| Utilidad del ejercicio/Activos totales depurados             | 0,68             | 1,50          | 0,99                              | 3,20             | 1,75              | 1,54                              |
| Gastos de apoyo operacional/Activos totales depurados        | 2,30             | 1,79          | 2,35                              | 12,85            | 2,46              | 2,38                              |
| Gastos de apoyo operacional/Resultado operacional bruto      | 70,80            | 59,18         | 54,72                             | 56,01            | 50,82             | 49,14                             |
| Gastos del personal y directorio/Resultado operacional bruto | 33,71            | 36,93         | 22,90                             | 27,47            | 25,37             | 26,17                             |
| Gastos de administración/Resultado operacional bruto         | 29,10            | 16,38         | 20,92                             | 23,34            | 19,55             | 17,32                             |
| Gastos en provisiones/Resultado operacional bruto            | 1,44             | 5,19          | 24,68                             | 30,95            | 15,55             | 14,97                             |
| Activos productivos/N° de empleados (UF)                     | 145.764          | 88.247        | 79.193                            | 6.078            | 69.956            | 73.808                            |
| Colocaciones/N° de empleados (UF)                            | 90.499           | 71.995        | 67.245                            | 5.143            | 58.151            | 60.355                            |
| Inversiones totales/N° de empleados (UF)                     | 55.699           | 16.611        | 13.287                            | 999              | 13.175            | 13.650                            |

- Notas: (1) Corresponde al indicador de riesgo de cartera de créditos publicado en el Diario Oficial el 09.08.2003 referido a la situación existente al 30.06.2003.  
(2) Los activos productivos corresponden a la suma de colocaciones totales, inversiones totales y operaciones con pacto, menos colocaciones vencidas y bienes recibidos en pago.  
(3) Los activos totales depurados corresponden a los activos totales contables menos: las cuentas de ajuste y control del pasivo, operaciones a futuro del pasivo y la partida "Documentos a cargo de otros bancos" (canje).  
(4) Variación respecto a igual mes del año anterior.  
(5) Corresponde a la variación entre el monto acumulado el mes de referencia y el monto acumulado a igual fecha del año anterior.



**INDICADORES DE LAS INSTITUCIONES FINANCIERAS. SEPTIEMBRE 2003**  
(en porcentajes)

|  | Banco de la<br>Nac. Argentina | Banco del<br>Desarrollo | Banco<br>del Estado | Banco do<br>Brasil | Banco<br>Falabella |
|--|-------------------------------|-------------------------|---------------------|--------------------|--------------------|
| <b>I. SOLVENCIA Y CALIDAD DE ACTIVOS</b>                     |                               |                         |                     |                    |                    |
| Patrimonio efectivo/Activos ponderados Consolidados          | 172,35                        | 12,06                   | 11,95               | 59,93              | 16,64              |
| Capital básico/Activos totales Consolidados                  | 89,18                         | 7,87                    | 5,15                | 55,40              | 13,86              |
| Indicador de riesgo (1)                                      | 0,82                          | 2,42                    | 1,48                | 1,60               | 0,95               |
| Provisiones de Colocaciones/Colocaciones totales             | 0,76                          | 3,24                    | 1,84                | 1,55               | 3,07               |
| Activos Productivos/Activos totales depurados (2) (3)        | 83,38                         | 88,70                   | 93,37               | 90,49              | 88,55              |
| Colocaciones Vencidas/Colocaciones totales                   | 1,02                          | 2,95                    | 1,25                | 0,37               | 0,18               |
| <b>II. VARIACION DE LA ACTIVIDAD (%) (4)</b>                 |                               |                         |                     |                    |                    |
| <b>A) Activos</b>  |                               |                         |                     |                    |                    |
| Fondos Disponibles (netos de canje)                          | (69,9)                        | 17,0                    | (6,7)               | (73,5)             | 104,6              |
| Colocaciones Totales   | 11,3                          | 7,0                     | 5,6                 | (35,8)             | 73,0               |
| Colocaciones comerciales                                     | (43,5)                        | 8,1                     | (1,7)               | (33,3)             | 46,8               |
| Colocaciones de consumo                                      | 6,5                           | 30,8                    | 57,2                | 8,1                | 64,6               |
| Colocaciones de comercio exterior                            | (46,8)                        | 2,9                     | (20,0)              | (35,8)             | -                  |
| Colocaciones hipotecarias para la vivienda                   | -                             | 4,3                     | 7,5                 | -                  | 115,1              |
| Colocaciones interbancarias                                  | 110,1                         | 5,9                     | 11,1                | (38,2)             | -                  |
| Colocaciones vencidas  | (61,1)                        | (15,6)                  | (10,8)              | (86,9)             | 449,1              |
| Contratos de leasing   | -                             | 3,8                     | 76,9                | -                  | -                  |
| Operaciones de Factoraje                                     | -                             | -                       | -                   | -                  | -                  |
| Otras (incluidos sobregiros)                                 | 28,4                          | 8,9                     | (10,3)              | 211,1              | 414,4              |
| Operaciones con pacto  | -                             | -                       | 219,4               | -                  | -                  |
| Inversiones totales  | -                             | 4,9                     | (4,4)               | (95,8)             | (50,3)             |
| Activo fijo físico   | (2,9)                         | 12,7                    | (8,4)               | (33,0)             | 92,2               |
| Inversiones en sociedades y sucursales en el exterior        | (0,1)                         | 108,1                   | 6,4                 | (0,1)              | 25,8               |
| Otros activos  | 169,0                         | 23,4                    | 55,8                | 184,4              | (11,8)             |
| <b>Total</b>   | <b>(10,0)</b>                 | <b>8,0</b>              | <b>3,0</b>          | <b>(41,8)</b>      | <b>55,5</b>        |
| <b>B) Pasivos</b>  |                               |                         |                     |                    |                    |
| Depósitos a la vista (netos de canje)                        | 67,4                          | (2,8)                   | (26,4)              | 8,8                | (220,7)            |
| Depósitos a plazo  | (9,8)                         | 11,9                    | 10,0                | (59,4)             | 73,5               |
| Obligaciones por intermediación                              | -                             | (65,8)                  | 191,4               | -                  | (100,0)            |
| Letras de crédito  | -                             | 0,1                     | 4,3                 | -                  | 142,6              |
| Obligaciones con el Banco Central de Chile                   | (100,0)                       | 60,3                    | (25,0)              | -                  | (100,0)            |
| Obligaciones con otras instituciones financieras del país    | -                             | (61,7)                  | (28,0)              | -                  | (100,0)            |
| Obligaciones con el exterior                                 | (94,4)                        | 38,2                    | 698,3               | (85,9)             | -                  |
| Obligaciones contingentes                                    | (12,6)                        | 29,7                    | (11,2)              | 136,5              | -                  |
| Otras obligaciones con costo                                 | (67,5)                        | (9,3)                   | (0,6)               | (92,5)             | 18.247,0           |
| Bonos subordinados   | -                             | (4,6)                   | 62,0                | -                  | -                  |
| Otros pasivos  | 2,8                           | 39,3                    | (31,8)              | (87,8)             | (32,1)             |
| Provisiones por activos riesgosos                            | (35,6)                        | 4,7                     | (7,4)               | (54,2)             | 161,5              |
| Provisiones voluntarias                                      | (100,0)                       | (57,1)                  | (2,9)               | (100,0)            | (100,0)            |
| Capital y reservas   | 0,9                           | 23,9                    | 0,4                 | 4,8                | 88,2               |
| Utilidad del ejercicio                                       | (444,9)                       | 61,9                    | 6,8                 | (231,0)            | 88,4               |
| <b>Total</b>   | <b>(10,0)</b>                 | <b>8,0</b>              | <b>3,0</b>          | <b>(41,8)</b>      | <b>55,5</b>        |
| <b>III. VARIACION DEL ESTADO DE RESULTADOS (%) (5)</b>       |                               |                         |                     |                    |                    |
| Intereses y reajustes netos                                  | (34,2)                        | 9,9                     | (41,3)              | (13,0)             | 85,2               |
| Comisiones netas   | 94,2                          | 13,9                    | 43,7                | 7,8                | 70,9               |
| Diferencias de precio netas                                  | -                             | (33,5)                  | (42,3)              | (89,8)             | (58,9)             |
| Diferencias de cambio netas                                  | (148,6)                       | (56,1)                  | 207,1               | (139,9)            | (42,0)             |
| Otros ingresos de operación netos                            | 100,0                         | 39,2                    | 237,8               | 60,3               | (131,1)            |
| Recuperación de colocaciones e inv. castigadas               | (3,5)                         | (16,2)                  | 102,3               | (87,3)             | 47,3               |
| Corrección monetaria neta                                    | 6,5                           | (103,4)                 | (17,8)              | 2,9                | (8,5)              |
| <b>Resultado operacional bruto</b>                           | <b>(119,6)</b>                | <b>4,4</b>              | <b>5,9</b>          | <b>(106,7)</b>     | <b>76,4</b>        |
| Total gastos de apoyo operacional                            | (15,4)                        | (1,8)                   | 7,3                 | 2,2                | 46,4               |
| Gastos del personal y directorio                             | (24,9)                        | 5,5                     | 3,5                 | 16,0               | 47,6               |
| Gastos de administración                                     | 4,4                           | (12,5)                  | 7,6                 | (2,1)              | 41,6               |
| Depreciaciones y otros                                       | (0,5)                         | (9,7)                   | 32,8                | (29,1)             | 64,5               |
| Provisiones por activos riesgosos                            | (71,7)                        | (11,7)                  | 6,2                 | (80,7)             | 156,4              |
| <b>Resultado operacional neto</b>                            | <b>(193,6)</b>                | <b>53,8</b>             | <b>1,6</b>          | <b>(185,2)</b>     | <b>84,1</b>        |
| Utilidad por inversión en sociedades                         | (100,0)                       | 251,0                   | 45,3                | (100,0)            | -                  |
| Otros ingresos y gastos netos                                | (12,2)                        | (10,6)                  | 107,0               | (252,2)            | 336,1              |
| Provisiones voluntarias                                      | (100,0)                       | 31,3                    | -                   | (100,0)            | (100,0)            |
| Provisión para impuesto                                      | (100,0)                       | 219,8                   | 26,3                | (88,6)             | 89,3               |
| <b>Utilidad del ejercicio</b>                                | <b>(444,9)</b>                | <b>61,9</b>             | <b>6,8</b>          | <b>(231,0)</b>     | <b>88,4</b>        |
| <b>IV. RENTABILIDAD Y EFICIENCIA</b>                         |                               |                         |                     |                    |                    |
| Utilidad del ejercicio/Capital y reservas                    | (7,21)                        | 11,10                   | 8,06                | (12,00)            | 33,60              |
| Utilidad del ejercicio/Activos totales depurados             | (6,40)                        | 0,89                    | 0,42                | (6,63)             | 4,87               |
| Gastos de apoyo operacional/Activos totales depurados        | 3,86                          | 2,76                    | 2,95                | 4,79               | 5,82               |
| Gastos de apoyo operacional/Resultado operacional bruto      | (161,37)                      | 51,41                   | 65,77               | (488,47)           | 39,79              |
| Gastos del personal y directorio/Resultado operacional bruto | (92,11)                       | 31,79                   | 43,73               | (249,21)           | 16,00              |
| Gastos de administración/Resultado operacional bruto         | (31,08)                       | 13,19                   | 13,92               | (190,95)           | 19,00              |
| Gastos en provisiones/Resultado operacional bruto            | (8,74)                        | 24,54                   | 14,02               | (50,67)            | 20,73              |
| Activos productivos/N° de empleados (UF)                     | 34.452                        | 49.365                  | 50.071              | 54.751             | 20.338             |
| Colocaciones/N° de empleados (UF)                            | 34.806                        | 47.821                  | 33.951              | 54.951             | 19.878             |
| Inversiones totales/N° de empleados (UF)                     | 0                             | 3.528                   | 16.339              | 246                | 517                |

- Notas: (1) Corresponde al indicador de riesgo de cartera de créditos publicado en el Diario Oficial el 09.08.2003 referido a la situación existente al 30.06.2003.  
(2) Los activos productivos corresponden a la suma de colocaciones totales, inversiones totales y operaciones con pacto, menos colocaciones vencidas y bienes recibidos en pago.  
(3) Los activos totales depurados corresponden a los activos totales contables menos: las cuentas de ajuste y control del pasivo, operaciones a futuro del pasivo y la partida "Documentos a cargo de otros bancos" (canje).  
(4) Variación respecto a igual mes del año anterior.  
(5) Corresponde a la variación entre el monto acumulado el mes de referencia y el monto acumulado a igual fecha del año anterior.

**INDICADORES DE LAS INSTITUCIONES FINANCIERAS. SEPTIEMBRE 2003**  
(en porcentajes)

|  | Banco<br>Internacional | Banco<br>Monex | Banco<br>Ripley | Banco<br>Santander | Banco<br>Security |
|--|------------------------|----------------|-----------------|--------------------|-------------------|
| <b>I. SOLVENCIA Y CALIDAD DE ACTIVOS</b>                     |                        |                |                 |                    |                   |
| Patrimonio efectivo/Activos ponderados Consolidados          | 11,28                  | 185,74         | 22,80           | 15,32              | 11,32             |
| Capital básico/Activos totales Consolidados                  | 7,96                   | 56,13          | 20,08           | 7,26               | 6,52              |
| Indicador de riesgo (1)                                      | 1,89                   | 0,00           | 0,78            | 1,93               | 1,34              |
| Provisiones de Colocaciones/Colocaciones totales             | 2,03                   | 1,24           | 1,73            | 2,18               | 1,34              |
| Activos Productivos/Activos totales depurados (2) (3)        | 85,81                  | 56,66          | 81,24           | 84,44              | 92,55             |
| Colocaciones Vencidas/Colocaciones totales                   | 2,32                   | 0,00           | 0,07            | 2,40               | 1,08              |
| <b>II. VARIACION DE LA ACTIVIDAD (%) (4)</b>                 |                        |                |                 |                    |                   |
| <b>A) Activos</b>  |                        |                |                 |                    |                   |
| Fondos Disponibles (netos de canje)                          | (9,2)                  | -              | 316,2           | 32,2               | (7,8)             |
| Colocaciones Totales   | (5,2)                  | -              | 2.686,2         | (9,4)              | 11,1              |
| Colocaciones comerciales                                     | (2,3)                  | -              | 2.657,2         | (11,8)             | 13,2              |
| Colocaciones de consumo                                      | (28,7)                 | -              | 2.686,3         | 4,2                | 22,1              |
| Colocaciones de comercio exterior                            | (26,0)                 | -              | -               | (37,4)             | (14,9)            |
| Colocaciones hipotecarias para la vivienda                   | (13,0)                 | -              | -               | (1,8)              | 79,8              |
| Colocaciones interbancarias                                  | 11,8                   | -              | 1.776,6         | 136,4              | (100,0)           |
| Colocaciones vencidas  | (16,1)                 | -              | -               | 23,5               | 27,3              |
| Contratos de leasing   | -                      | -              | -               | 26,1               | 10,3              |
| Operaciones de Factoraje                                     | -                      | -              | -               | -                  | -                 |
| Otras (incluidos sobregiros)                                 | 6,0                    | -              | -               | (16,8)             | (9,1)             |
| Operaciones con pacto  | (100,0)                | -              | (100,0)         | 59,3               | -                 |
| Inversiones totales  | 229,6                  | -              | -               | (19,5)             | (9,0)             |
| Activo fijo físico   | (3,6)                  | -              | 309,3           | (10,7)             | 9,7               |
| Inversiones en sociedades y sucursales en el exterior        | (0,1)                  | -              | -               | 19,7               | 37,9              |
| Otros activos  | 154,3                  | -              | 110,0           | 103,7              | 824,6             |
| <b>Total</b>   | <b>11,2</b>            | <b>-</b>       | <b>346,6</b>    | <b>(5,7)</b>       | <b>9,9</b>        |
| <b>B) Pasivos</b>  |                        |                |                 |                    |                   |
| Depósitos a la vista (netos de canje)                        | (9,3)                  | -              | 1.019,8         | 3,7                | 158,5             |
| Depósitos a plazo  | 16,6                   | -              | 14.908,9        | (19,4)             | 2,5               |
| Obligaciones por intermediación                              | (100,0)                | -              | -               | 42,8               | 13,0              |
| Letras de crédito  | (12,0)                 | -              | -               | (10,7)             | 113,6             |
| Obligaciones con el Banco Central de Chile                   | -                      | -              | -               | (22,3)             | (33,1)            |
| Obligaciones con otras instituciones financieras del país    | (34,4)                 | -              | -               | 643,0              | (95,8)            |
| Obligaciones con el exterior                                 | 7,9                    | -              | -               | 6,0                | (10,6)            |
| Obligaciones contingentes                                    | 2,3                    | -              | -               | 16,5               | (4,5)             |
| Otras obligaciones con costo                                 | (27,6)                 | -              | -               | (26,6)             | 29,0              |
| Bonos subordinados   | -                      | -              | -               | (13,2)             | (1,7)             |
| Otros pasivos  | 287,5                  | -              | 389,2           | 134,7              | 90,8              |
| Provisiones por activos riesgosos                            | 35,4                   | -              | 3.491,8         | 13,5               | 28,8              |
| Provisiones voluntarias                                      | (2,9)                  | -              | -               | (59,6)             | -                 |
| Capital y reservas   | (0,1)                  | -              | (8,5)           | (1,0)              | 2,2               |
| Utilidad del ejercicio                                       | 45,9                   | -              | (34,8)          | (12,9)             | 51,8              |
| <b>Total</b>   | <b>11,2</b>            | <b>-</b>       | <b>346,6</b>    | <b>(5,7)</b>       | <b>9,9</b>        |
| <b>III. VARIACION DEL ESTADO DE RESULTADOS (%) (5)</b>       |                        |                |                 |                    |                   |
| Intereses y reajustes netos                                  | (1,0)                  | -              | 1.284,7         | (40,1)             | (9,5)             |
| Comisiones netas   | 7,8                    | -              | 2.165,8         | 13,5               | 49,1              |
| Diferencias de precio netas                                  | (37,0)                 | -              | -               | (60,7)             | (20,3)            |
| Diferencias de cambio netas                                  | 620,3                  | -              | -               | 182,2              | 189,8             |
| Otros ingresos de operación netos                            | (71,9)                 | -              | 6.795.439,5     | 2,1                | (61,9)            |
| Recuperación de colocaciones e inv. castigadas               | 145,7                  | -              | -               | 9,3                | 99,9              |
| Corrección monetaria neta                                    | 3,0                    | -              | 17,8            | (74,9)             | 11,3              |
| <b>Resultado operacional bruto</b>                           | <b>6,6</b>             | <b>-</b>       | <b>2.818,5</b>  | <b>(8,6)</b>       | <b>14,2</b>       |
| Total gastos de apoyo operacional                            | (6,7)                  | -              | 331,6           | (14,3)             | 3,9               |
| Gastos del personal y directorio                             | (7,2)                  | -              | 277,7           | (17,6)             | 13,9              |
| Gastos de administración                                     | (6,7)                  | -              | 608,1           | (15,2)             | (4,3)             |
| Depreciaciones y otros                                       | (4,2)                  | -              | 223,4           | (0,8)              | 2,2               |
| Provisiones por activos riesgosos                            | 75,9                   | -              | 3.572,7         | 15,3               | (25,3)            |
| <b>Resultado operacional neto</b>                            | <b>35,0</b>            | <b>-</b>       | <b>(19,3)</b>   | <b>(12,1)</b>      | <b>86,2</b>       |
| Utilidad por inversión en sociedades                         | 85,5                   | -              | -               | (18,8)             | 1,0               |
| Otros ingresos y gastos netos                                | 125,3                  | -              | 5.076,9         | 76,9               | (38,3)            |
| Provisiones voluntarias                                      | 100,0                  | -              | -               | 5,3                | -                 |
| Provisión para impuesto                                      | (126,8)                | -              | 116,7           | 26,9               | 92,1              |
| <b>Utilidad del ejercicio</b>                                | <b>45,9</b>            | <b>-</b>       | <b>(34,8)</b>   | <b>(12,9)</b>      | <b>51,8</b>       |
| <b>IV. RENTABILIDAD Y EFICIENCIA</b>                         |                        |                |                 |                    |                   |
| Utilidad del ejercicio/Capital y reservas                    | 16,51                  | (2,23)         | (10,34)         | 22,98              | 16,18             |
| Utilidad del ejercicio/Activos totales depurados             | 1,38                   | (1,83)         | (2,14)          | 1,74               | 1,15              |
| Gastos de apoyo operacional/Activos totales depurados        | 3,72                   | 2,39           | 9,14            | 2,20               | 1,76              |
| Gastos de apoyo operacional/Resultado operacional bruto      | 65,93                  | 626,57         | 103,50          | 44,34              | 50,99             |
| Gastos del personal y directorio/Resultado operacional bruto | 44,62                  | 505,32         | 48,07           | 22,26              | 22,34             |
| Gastos de administración/Resultado operacional bruto         | 12,06                  | 62,78          | 35,05           | 14,23              | 21,60             |
| Gastos en provisiones/Resultado operacional bruto            | 12,06                  | 227,66         | 21,73           | 21,03              | 15,16             |
| Activos productivos/N° de empleados (UF)                     | 35.418                 | 6.889          | 8.512           | 75.031             | 166.898           |
| Colocaciones/N° de empleados (UF)                            | 29.699                 | 6.376          | 8.502           | 62.734             | 149.719           |
| Inversiones totales/N° de empleados (UF)                     | 6.958                  | 513            | 17              | 12.669             | 19.253            |

- Notas: (1) Corresponde al indicador de riesgo de cartera de créditos publicado en el Diario Oficial el 09.08.2003 referido a la situación existente al 30.06.2003.  
(2) Los activos productivos corresponden a la suma de colocaciones totales, inversiones totales y operaciones con pacto, menos colocaciones vencidas y bienes recibidos en pago.  
(3) Los activos totales depurados corresponden a los activos totales contables menos: las cuentas de ajuste y control del pasivo, operaciones a futuro del pasivo y la partida "Documentos a cargo de otros bancos" (canje).  
(4) Variación respecto a igual mes del año anterior.  
(5) Corresponde a la variación entre el monto acumulado el mes de referencia y el monto acumulado a igual fecha del año anterior.

**INDICADORES DE LAS INSTITUCIONES FINANCIERAS. SEPTIEMBRE 2003**  
(en porcentajes)

|  | BankBoston   | Citibank      | Corpbanca   | Deutsche Bank Chile | Dresdner Bank Lateinamerika |
|--|--------------|---------------|-------------|---------------------|-----------------------------|
| <b>I. SOLVENCIA Y CALIDAD DE ACTIVOS</b>                     |              |               |             |                     |                             |
| Patrimonio efectivo/Activos ponderados Consolidados          | 12,42        | 20,62         | 15,89       | 92,38               | 12,95                       |
| Capital básico/Activos totales Consolidados                  | 8,64         | 12,57         | 11,19       | 11,87               | 7,50                        |
| Indicador de riesgo (1)                                      | 1,76         | 2,60          | 1,77        | 0,00                | 1,91                        |
| Provisiones de Colocaciones/Colocaciones totales             | 2,52         | 3,04          | 2,13        | 0,00                | 2,34                        |
| Activos Productivos/Activos totales depurados (2) (3)        | 88,63        | 87,88         | 92,39       | 57,88               | 81,59                       |
| Colocaciones Vencidas/Colocaciones totales                   | 0,95         | 1,65          | 1,41        | 0,00                | 1,11                        |
| <b>II. VARIACION DE LA ACTIVIDAD (%) (4)</b>                 |              |               |             |                     |                             |
| <b>A) Activos</b>  |              |               |             |                     |                             |
| Fondos Disponibles (netos de canje)                          | (56,7)       | (75,7)        | 7,1         | 156,7               | (37,5)                      |
| Colocaciones Totales   | 7,4          | (8,1)         | 18,5        | (100,0)             | (18,4)                      |
| Colocaciones comerciales                                     | 2,2          | 3,1           | 26,5        | -                   | (19,3)                      |
| Colocaciones de consumo                                      | 9,4          | (9,9)         | 12,8        | -                   | 9,7                         |
| Colocaciones de comercio exterior                            | 17,0         | (29,4)        | (14,7)      | -                   | (23,0)                      |
| Colocaciones hipotecarias para la vivienda                   | 35,3         | (23,8)        | 47,2        | -                   | (10,4)                      |
| Colocaciones interbancarias                                  | (100,0)      | (8,6)         | (100,0)     | (100,0)             | -                           |
| Colocaciones vencidas  | 5,1          | (33,9)        | (10,0)      | -                   | (2,5)                       |
| Contratos de leasing   | 24,5         | (29,7)        | 25,7        | -                   | 23,3                        |
| Operaciones de Factoraje                                     | -            | -             | (12,1)      | -                   | -                           |
| Otras (incluidos sobregiros)                                 | 0,9          | (15,7)        | 5,5         | -                   | (24,6)                      |
| Operaciones con pacto  | (100,0)      | 3.060,4       | 660,8       | 167,2               | -                           |
| Inversiones totales  | (0,6)        | (11,5)        | 16,0        | (13,3)              | 60,7                        |
| Activo fijo físico   | (3,9)        | (8,1)         | (4,1)       | (54,9)              | 0,1                         |
| Inversiones en sociedades y sucursales en el exterior        | 52,4         | 28,2          | 13,9        | -                   | (15,3)                      |
| Otros activos  | 7,1          | 235,6         | (31,6)      | 76,4                | 9,6                         |
| <b>Total</b>   | <b>(1,2)</b> | <b>(14,8)</b> | <b>15,8</b> | <b>8,4</b>          | <b>(5,3)</b>                |
| <b>B) Pasivos</b>  |              |               |             |                     |                             |
| Depósitos a la vista (netos de canje)                        | (7,8)        | 19,0          | (17,5)      | (377,9)             | 126,6                       |
| Depósitos a plazo  | (16,5)       | (29,2)        | 8,9         | (5,7)               | (17,6)                      |
| Obligaciones por intermediación                              | (9,8)        | 53,4          | (36,2)      | 344,7               | 83,1                        |
| Letras de crédito  | 7,4          | (24,8)        | 21,7        | -                   | -                           |
| Obligaciones con el Banco Central de Chile                   | -            | (25,2)        | (92,6)      | -                   | -                           |
| Obligaciones con otras instituciones financieras del país    | 658,8        | (100,0)       | (37,2)      | -                   | (100,0)                     |
| Obligaciones con el exterior                                 | 191,1        | 29,3          | 28,8        | -                   | 15,3                        |
| Obligaciones contingentes                                    | 29,3         | 1,9           | 64,4        | -                   | (8,8)                       |
| Otras obligaciones con costo                                 | (2,9)        | 37,1          | (9,3)       | -                   | (83,1)                      |
| Bonos subordinados   | -            | -             | (21,5)      | -                   | -                           |
| Otros pasivos  | 57,8         | 53,0          | 0,9         | 173,5               | (1,8)                       |
| Provisiones por activos riesgosos                            | (11,1)       | (10,2)        | 7,8         | (100,0)             | (2,8)                       |
| Provisiones voluntarias                                      | -            | -             | (100,0)     | (61,2)              | 7,2                         |
| Capital y reservas   | 2,1          | (13,3)        | 78,5        | 18,2                | 0,2                         |
| Utilidad del ejercicio                                       | 221,7        | (57,4)        | 39,9        | (34,9)              | (49,7)                      |
| <b>Total</b>   | <b>(1,2)</b> | <b>(14,8)</b> | <b>15,8</b> | <b>8,4</b>          | <b>(5,3)</b>                |
| <b>III. VARIACION DEL ESTADO DE RESULTADOS (%) (5)</b>       |              |               |             |                     |                             |
| Intereses y reajustes netos                                  | (41,3)       | (30,6)        | (6,1)       | (121,0)             | (13,2)                      |
| Comisiones netas   | 33,1         | 2,3           | 17,1        | (172,4)             | 2,8                         |
| Diferencias de precio netas                                  | (99,8)       | (111,3)       | (29,4)      | (109,1)             | (84,8)                      |
| Diferencias de cambio netas                                  | 228,7        | 899,5         | 186,6       | 209,1               | 14,0                        |
| Otros ingresos de operación netos                            | 42,9         | 27,8          | (77,0)      | 100,0               | (96,3)                      |
| Recuperación de colocaciones e inv. castigadas               | 6,3          | 33,9          | (12,0)      | -                   | (100,0)                     |
| Corrección monetaria neta                                    | (9,0)        | 4,5           | (213,0)     | (11,5)              | (16,6)                      |
| <b>Resultado operacional bruto</b>                           | <b>9,8</b>   | <b>(16,9)</b> | <b>4,6</b>  | <b>(39,7)</b>       | <b>(21,6)</b>               |
| Total gastos de apoyo operacional                            | 3,8          | (1,9)         | (2,4)       | 9,0                 | 6,6                         |
| Gastos del personal y directorio                             | 8,5          | (1,1)         | 1,9         | (0,4)               | 8,2                         |
| Gastos de administración                                     | 11,5         | 0,2           | (5,1)       | 21,6                | (2,8)                       |
| Depreciaciones y otros                                       | (14,8)       | (11,0)        | (12,5)      | 29,3                | 12,4                        |
| Provisiones por activos riesgosos                            | (35,4)       | 48,2          | (5,5)       | (161,8)             | 39,7                        |
| <b>Resultado operacional neto</b>                            | <b>494,8</b> | <b>(65,0)</b> | <b>22,1</b> | <b>(46,5)</b>       | <b>(61,6)</b>               |
| Utilidad por inversión en sociedades                         | 12,0         | (8,0)         | 7,8         | -                   | 38,3                        |
| Otros ingresos y gastos netos                                | (0,8)        | 138,7         | 71,5        | -                   | 59,3                        |
| Provisiones voluntarias                                      | -            | -             | -           | (158,3)             | (146,0)                     |
| Provisión para impuesto                                      | 351,3        | (56,1)        | (45,6)      | (45,8)              | (57,9)                      |
| <b>Utilidad del ejercicio</b>                                | <b>221,7</b> | <b>(57,4)</b> | <b>39,9</b> | <b>(34,9)</b>       | <b>(49,7)</b>               |
| <b>IV. RENTABILIDAD Y EFICIENCIA</b>                         |              |               |             |                     |                             |
| Utilidad del ejercicio/Capital y reservas                    | 9,43         | 8,17          | 16,83       | 15,71               | 8,33                        |
| Utilidad del ejercicio/Activos totales depurados             | 0,88         | 1,16          | 1,97        | 2,75                | 0,67                        |
| Gastos de apoyo operacional/Activos totales depurados        | 3,73         | 5,62          | 2,04        | 1,01                | 1,80                        |
| Gastos de apoyo operacional/Resultado operacional bruto      | 71,18        | 71,45         | 39,46       | 25,27               | 61,95                       |
| Gastos del personal y directorio/Resultado operacional bruto | 34,40        | 40,32         | 21,88       | 14,84               | 39,98                       |
| Gastos de administración/Resultado operacional bruto         | 22,77        | 22,94         | 12,88       | 4,65                | 11,62                       |
| Gastos en provisiones/Resultado operacional bruto            | 12,78        | 15,63         | 23,59       | (0,85)              | 15,62                       |
| Activos productivos/N° de empleados (UF)                     | 13.711       | 21.298        | 77.283      | 377.505             | 104.049                     |
| Colocaciones/N° de empleados (UF)                            | 11.617       | 15.048        | 66.612      | 0                   | 75.697                      |
| Inversiones totales/N° de empleados (UF)                     | 2.219        | 5.783         | 11.602      | 356.216             | 29.238                      |

- Notas: (1) Corresponde al indicador de riesgo de cartera de créditos publicado en el Diario Oficial el 09.08.2003 referido a la situación existente al 30.06.2003.  
(2) Los activos productivos corresponden a la suma de colocaciones totales, inversiones totales y operaciones con pacto, menos colocaciones vencidas y bienes recibidos en pago.  
(3) Los activos totales depurados corresponden a los activos totales contables menos: las cuentas de ajuste y control del pasivo, operaciones a futuro del pasivo y la partida "Documentos a cargo de otros bancos" (canje).  
(4) Variación respecto a igual mes del año anterior.  
(5) Corresponde a la variación entre el monto acumulado el mes de referencia y el monto acumulado a igual fecha del año anterior.

**INDICADORES DE LAS INSTITUCIONES FINANCIERAS. SEPTIEMBRE 2003**  
(en porcentajes)

|  | HNS<br>Banco   | HSBC<br>Bank Chile | JP Morgan<br>Chase Bank | Scotiabank<br>Sud Americano | The Bank<br>of Tokyo |
|--|----------------|--------------------|-------------------------|-----------------------------|----------------------|
| <b>I. SOLVENCIA Y CALIDAD DE ACTIVOS</b>                     |                |                    |                         |                             |                      |
| Patrimonio efectivo/Activos ponderados Consolidados          | 14,91          | 38,67              | 653,28                  | 13,41                       | 122,64               |
| Capital básico/Activos totales Consolidados                  | 13,03          | 11,88              | 25,70                   | 6,47                        | 37,65                |
| Indicador de riesgo (1)                                      | 1,72           | 1,29               | 0,00                    | 1,91                        | 0,85                 |
| Provisiones de Colocaciones/Colocaciones totales             | 3,02           | 1,56               | 0,75                    | 2,38                        | 0,78                 |
| Activos Productivos/Activos totales depurados (2) (3)        | 74,28          | 88,12              | 89,27                   | 88,26                       | 69,26                |
| Colocaciones Vencidas/Colocaciones totales                   | 2,45           | 0,11               | 0,00                    | 2,73                        | 0,00                 |
| <b>II. VARIACION DE LA ACTIVIDAD (%) (4)</b>                 |                |                    |                         |                             |                      |
| <b>A) Activos</b>  |                |                    |                         |                             |                      |
| Fondos Disponibles (netos de canje)                          | 25,2           | (60,9)             | (69,1)                  | (5,7)                       | 134,0                |
| Colocaciones Totales   | 18,1           | 38,0               | (78,1)                  | (3,1)                       | 17,0                 |
| Colocaciones comerciales                                     | 374,2          | 53,5               | -                       | (11,2)                      | 13,4                 |
| Colocaciones de consumo                                      | -              | (10,8)             | -                       | 10,1                        | (79,6)               |
| Colocaciones de comercio exterior                            | -              | 21,7               | -                       | (16,8)                      | (5,5)                |
| Colocaciones hipotecarias para la vivienda                   | -              | -                  | -                       | 39,3                        | -                    |
| Colocaciones interbancarias                                  | (29,9)         | (100,0)            | (78,1)                  | 1.358,9                     | 34,3                 |
| Colocaciones vencidas  | 135,4          | (10,9)             | -                       | 24,0                        | -                    |
| Contratos de leasing   | 5,7            | (75,5)             | -                       | (29,9)                      | -                    |
| Operaciones de Factoraje                                     | (20,5)         | -                  | -                       | -                           | -                    |
| Otras (incluidos sobregiros)                                 | 232,4          | 563,1              | -                       | (8,9)                       | (77,3)               |
| Operaciones con pacto  | -              | -                  | -                       | 74,5                        | -                    |
| Inversiones totales  | 253,0          | 202,2              | 39,4                    | (18,3)                      | (79,1)               |
| Activo fijo físico   | 17.751,9       | (35,9)             | (1,3)                   | (4,7)                       | (24,6)               |
| Inversiones en sociedades y sucursales en el exterior        | 78,4           | (6,1)              | 0,2                     | 14,3                        | (0,1)                |
| Otros activos  | 40,8           | 1.241,4            | (69,7)                  | 13,2                        | 298,9                |
| <b>Total</b>   | <b>28,7</b>    | <b>70,7</b>        | <b>0,0</b>              | <b>(5,4)</b>                | <b>(32,8)</b>        |
| <b>B) Pasivos</b>  |                |                    |                         |                             |                      |
| Depósitos a la vista (netos de canje)                        | 261,8          | (193,9)            | 238,2                   | 3,8                         | 81,4                 |
| Depósitos a plazo  | 38,4           | 106,0              | (7,6)                   | 4,0                         | (76,1)               |
| Obligaciones por intermediación                              | -              | 145,9              | (10,5)                  | (69,9)                      | (100,0)              |
| Letras de crédito  | -              | -                  | -                       | (17,7)                      | -                    |
| Obligaciones con el Banco Central de Chile                   | -              | -                  | -                       | (33,9)                      | -                    |
| Obligaciones con otras instituciones financieras del país    | -              | 405,0              | (100,0)                 | 5,6                         | -                    |
| Obligaciones con el exterior                                 | (100,0)        | 121,8              | (100,0)                 | (25,4)                      | (35,7)               |
| Obligaciones contingentes                                    | -              | 47,9               | -                       | 146,4                       | (5,0)                |
| Otras obligaciones con costo                                 | -              | (38,1)             | -                       | (2,7)                       | -                    |
| Bonos subordinados   | -              | -                  | -                       | (19,5)                      | -                    |
| Otros pasivos  | 21,1           | (37,5)             | (90,9)                  | (41,7)                      | 118,2                |
| Provisiones por activos riesgosos                            | 49,1           | 3,2                | (78,1)                  | (8,5)                       | (9,1)                |
| Provisiones voluntarias                                      | (67,4)         | -                  | -                       | 3,6                         | -                    |
| Capital y reservas   | 4,9            | 59,4               | 44,6                    | 8,4                         | 1,5                  |
| Utilidad del ejercicio                                       | (507,0)        | (101,7)            | (102,7)                 | 30,6                        | (198,9)              |
| <b>Total</b>   | <b>28,7</b>    | <b>70,7</b>        | <b>0,0</b>              | <b>(5,4)</b>                | <b>(32,8)</b>        |
| <b>III. VARIACION DEL ESTADO DE RESULTADOS (%) (5)</b>       |                |                    |                         |                             |                      |
| Intereses y reajustes netos                                  | 234,0          | (71,5)             | 9,9                     | (25,2)                      | (32,3)               |
| Comisiones netas   | 589,9          | 58,6               | 19,4                    | 5,2                         | (18,5)               |
| Diferencias de precio netas                                  | -              | (99,4)             | (108,5)                 | 108,6                       | (52,3)               |
| Diferencias de cambio netas                                  | 205,6          | 145,1              | (110,8)                 | 236,7                       | (120,8)              |
| Otros ingresos de operación netos                            | -              | -                  | 68.311,2                | (89,5)                      | -                    |
| Recuperación de colocaciones e inv. castigadas               | -              | 837,4              | -                       | (21,2)                      | -                    |
| Corrección monetaria neta                                    | 51,1           | (46,7)             | (73,4)                  | (7,8)                       | 5,7                  |
| <b>Resultado operacional bruto</b>                           | <b>357,6</b>   | <b>(64,3)</b>      | <b>(89,3)</b>           | <b>1,1</b>                  | <b>(83,5)</b>        |
| Total gastos de apoyo operacional                            | 627,4          | 0,4                | (13,4)                  | (9,0)                       | 4,0                  |
| Gastos del personal y directorio                             | 650,9          | 4,9                | (18,2)                  | (6,9)                       | 11,8                 |
| Gastos de administración                                     | 384,0          | 4,0                | (4,8)                   | (16,3)                      | 3,1                  |
| Depreciaciones y otros                                       | 3.062,2        | (31,9)             | 8,5                     | (1,4)                       | (16,4)               |
| Provisiones por activos riesgosos                            | -              | 126,0              | 88,0                    | 12,3                        | (156,3)              |
| <b>Resultado operacional neto</b>                            | <b>(444,8)</b> | <b>(98,8)</b>      | <b>(99,0)</b>           | <b>58,3</b>                 | <b>(183,6)</b>       |
| Utilidad por inversión en sociedades                         | -              | -                  | -                       | (1,9)                       | (100,0)              |
| Otros ingresos y gastos netos                                | (175,4)        | 65,5               | (974,7)                 | (24,0)                      | (59,3)               |
| Provisiones voluntarias                                      | (100,0)        | -                  | -                       | 25,5                        | -                    |
| Provisión para impuesto                                      | (303,1)        | (70,0)             | (40,1)                  | (5,6)                       | (100,0)              |
| <b>Utilidad del ejercicio</b>                                | <b>(507,0)</b> | <b>(101,7)</b>     | <b>(102,7)</b>          | <b>30,6</b>                 | <b>(198,9)</b>       |
| <b>IV. RENTABILIDAD Y EFICIENCIA</b>                         |                |                    |                         |                             |                      |
| Utilidad del ejercicio/Capital y reservas                    | (13,31)        | (0,29)             | (0,81)                  | 11,43                       | (6,45)               |
| Utilidad del ejercicio/Activos totales depurados             | (1,60)         | (0,04)             | (0,21)                  | 0,77                        | (2,59)               |
| Gastos de apoyo operacional/Activos totales depurados        | 7,66           | 1,51               | 0,92                    | 2,45                        | 3,80                 |
| Gastos de apoyo operacional/Resultado operacional bruto      | 107,12         | 97,04              | 92,49                   | 67,79                       | 334,51               |
| Gastos del personal y directorio/Resultado operacional bruto | 63,17          | 71,01              | 64,90                   | 40,51                       | 183,26               |
| Gastos de administración/Resultado operacional bruto         | 28,14          | 18,41              | 15,60                   | 18,32                       | 102,19               |
| Gastos en provisiones/Resultado operacional bruto            | 17,46          | 0,65               | (1,21)                  | 15,75                       | (6,22)               |
| Activos productivos/N° de empleados (UF)                     | 14.655         | 154.030            | 619.586                 | 59.615                      | 41.721               |
| Colocaciones/N° de empleados (UF)                            | 14.551         | 58.239             | 2.576                   | 49.776                      | 29.988               |
| Inversiones totales/N° de empleados (UF)                     | 461            | 95.853             | 617.010                 | 11.003                      | 11.733               |

- Notas: (1) Corresponde al indicador de riesgo de cartera de créditos publicado en el Diario Oficial el 09.08.2003 referido a la situación existente al 30.06.2003.  
(2) Los activos productivos corresponden a la suma de colocaciones totales, inversiones totales y operaciones con pacto, menos colocaciones vencidas y bienes recibidos en pago.  
(3) Los activos totales depurados corresponden a los activos totales contables menos: las cuentas de ajuste y control del pasivo, operaciones a futuro del pasivo y la partida "Documentos a cargo de otros bancos" (canje).  
(4) Variación respecto a igual mes del año anterior.  
(5) Corresponde a la variación entre el monto acumulado el mes de referencia y el monto acumulado a igual fecha del año anterior.

## SOCIEDAD MATRIZ DEL BANCO DE CHILE S.A.

### ESTADO FINANCIERO. SEPTIEMBRE DE 2003 (saldos a fin de mes en millones de pesos)

|   |                |
|---|----------------|
| <b>ACTIVOS</b>                          |                |
| <b>ACTIVO CIRCULANTE</b>                | <b>19.794</b>  |
| Disponible                              | 39             |
| Depósitos en Banco de Chile             | 665            |
| Utilidades devengadas por inversiones   | 19.091         |
| <b>OTROS ACTIVOS</b>                    | <b>343.754</b> |
| Inversiones en empresas relacionadas    | 343.752        |
| Otros                                   | 2              |
| <b>TOTAL ACTIVOS</b>                    | <b>363.547</b> |
| <b>PASIVOS</b>                          |                |
| <b>PASIVO CIRCULANTE</b>                | <b>1.327</b>   |
| Dividendos por pagar                    | 468            |
| Provisión compromiso con SAOS S.A.      | 859            |
| Otros                                   | 1              |
| <b>PASIVO LARGO PLAZO</b>               | <b>-</b>       |
| <b>CAPITAL PAGADO Y RESERVAS</b>        | <b>344.062</b> |
| <b>UTILIDAD (PERDIDA) DEL EJERCICIO</b> | <b>18.157</b>  |
| <b>TOTAL PASIVOS</b>                    | <b>363.547</b> |

### ESTADO DE RESULTADO. SEPTIEMBRE DE 2003 (saldos a fin de mes en millones de pesos)

|   |               |
|---|---------------|
| <b>INGRESOS OPERACIONALES</b>                         |               |
| Utilidades devengadas inversión empresas relacionadas | 19.091        |
| Dividendos acciones "A" por transferir a SAOS S.A.    | (859)         |
| <b>MARGEN OPERACIONAL</b>                             | <b>18.232</b> |
| Ingresos financieros                                  | 17            |
| Otros ingresos  | -             |
| Otros gastos  | (92)          |
| Impuesto a la renta                                   | -             |
| <b>UTILIDAD (PERDIDA) DEL PERIODO</b>                 | <b>18.157</b> |

Nota:

La Sociedad Matriz del Banco de Chile, a través de su filial Sociedad Administradora de la Obligación Subordinada SAOS S.A., al 31.09.2003 mantiene una obligación subordinada con el Banco Central de Chile de \$ 913.798 millones.

**ANTECEDENTES GENERALES SOCIEDAD MATRIZ  
DEL BANCO DE CHILE S.A.  
SEPTIEMBRE DE 2003**

**NOMINA PRINCIPALES ACCIONISTAS**

| <b>Accionistas</b>                            | <b>Porcentaje de participación</b> |
|---|------------------------------------|
| LQ Inv. Financieras S.A.                      | 48,35                              |
| Banchile Corredores de Bolsa S.A.             | 4,44                               |
| Inversiones LQ-SM S.A.                        | 3,00                               |
| Inversiones Aculeo S.A.                       | 1,21                               |
| Tanner Corredores de Bolsa S.A.               | 0,63                               |
| Larraín Vial S.A. Corredora de Bolsa          | 0,48                               |
| Bice Corredores de Bolsa S.A.                 | 0,30                               |
| Ebel Vial Francisco                           | 0,25                               |
| Celfin Gardeweg S.A. Corredores de Bolsa      | 0,23                               |
| AFP Provida S.A. para Fondo de Pensiones      | 0,21                               |
| Valores Security S.A. para Fondo de Pensiones | 0,17                               |
| Bancard S.A.                                  | 0,16                               |
| <b>Subtotal</b>                               | <b>59,43</b>                       |
| <b>Otros accionistas menores</b>              | <b>40,57</b>                       |
| <b>Total Acciones Derecho a voto</b>          | <b>12.582.052.427</b>              |

**NOMINA DEL DIRECTORIO**

|                  |  |
|------------------|--|
| Presidente:      | Segismundo Schulin-Zeuthen Serrano   |
| Directores:      | Andrónico Luksic Craig<br>Guillermo Luksic Craig<br>Jorge Awad Mehech<br>Rodrigo Manubens Moltedo<br>Gonzalo Menéndez Duque<br>Máximo Pacheco Matte<br>Máximo Silva Bafalluy<br>Manuel Sobral Fraile |
| Gerente General: | Arturo Tagle Quiroz  |

**COLOCACIONES EFECTIVAS: COMPOSICION INSTITUCIONAL**  
**SEPTIEMBRE 2003**  
(saldos a fin de mes en millones de pesos)

|   | BANCOS ESTABLECIDOS EN CHILE |                  |                  |                        | BANCO DEL ESTADO       |                  |                |                        |
|---|------------------------------|------------------|------------------|------------------------|------------------------|------------------|----------------|------------------------|
|   | Colocaciones Efectivas       |                  |                  | Total Coloc. Efectivas | Colocaciones Efectivas |                  |                | Total Coloc. Efectivas |
|   | Moneda Chilena               |                  | M E              |                        | Moneda Chilena         |                  | M E            |                        |
|   | No Reajustable               | Reajustable      |                  | No Reajustable         | Reajustable            |                  |                |                        |
| <b>I. SISTEMA NO FINANCIERO</b>                                     | <b>7.880.323</b>             | <b>6.953.914</b> | <b>2.476.926</b> | <b>17.311.163</b>      | <b>749.552</b>         | <b>1.186.135</b> | <b>141.916</b> | <b>2.077.603</b>       |
| <b>A. Sector Público</b>  | <b>46.799</b>                | <b>47.021</b>    | <b>115.933</b>   | <b>209.753</b>         | <b>3</b>               | <b>639</b>       | <b>934</b>     | <b>1.576</b>           |
| Fisco, reparticiones gubernativas y organizaciones descentralizadas | 21.829                       | 35.731           | 28.664           | 86.223                 | 2                      | –                | 315            | 317                    |
| Sistema previsional   | 1.307                        | 125              | 300              | 1.732                  | 0                      | 459              | –              | 459                    |
| Empresas públicas   | 23.187                       | 10.866           | 32.472           | 66.525                 | 1                      | –                | 619            | 620                    |
| Gran minería del Cobre y Andina                                     | 276                          | 192              | 54.396           | 54.864                 | –                      | –                | –              | –                      |
| Municipalidades   | 200                          | 108              | 102              | 410                    | –                      | 180              | –              | 180                    |
| <b>B. Sector Privado</b>  | <b>7.833.524</b>             | <b>6.906.893</b> | <b>2.360.993</b> | <b>17.101.410</b>      | <b>749.550</b>         | <b>1.185.496</b> | <b>140.982</b> | <b>2.076.027</b>       |
| Personas naturales y/o jurídicas sin fines de lucro                 | 3.666.563                    | 2.091.662        | 191.627          | 5.949.852              | 446.613                | 275.489          | 210            | 722.312                |
| Personas jurídicas con fines de lucro                               | 4.077.775                    | 4.794.186        | 2.169.318        | 11.041.278             | 286.418                | 898.025          | 140.771        | 1.325.214              |
| Sistema previsional   | 89.187                       | 21.045           | 48               | 110.280                | 16.519                 | 11.982           | –              | 28.501                 |
| <b>II. SISTEMA FINANCIERO</b>                                       | <b>277.465</b>               | <b>24.471</b>    | <b>34.854</b>    | <b>336.789</b>         | <b>198.421</b>         | <b>28.525</b>    | <b>2.007</b>   | <b>228.952</b>         |
| <b>A. Sector Público</b>  | <b>68.005</b>                | <b>–</b>         | <b>2</b>         | <b>68.008</b>          | <b>7</b>               | <b>–</b>         | <b>–</b>       | <b>7</b>               |
| Banco Central   | –                            | –                | 2                | 2                      | –                      | –                | –              | –                      |
| Banco del Estado  | 68.005                       | –                | –                | 68.005                 | 7                      | –                | –              | 7                      |
| <b>B. Sector Privado</b>  | <b>209.460</b>               | <b>24.471</b>    | <b>34.851</b>    | <b>268.781</b>         | <b>198.414</b>         | <b>28.525</b>    | <b>2.007</b>   | <b>228.945</b>         |
| Bancos comerciales  | 163.425                      | –                | 29.824           | 193.249                | 181.634                | 19.019           | 2.007          | 202.660                |
| Sociedades financieras  | 10.812                       | 8.978            | –                | 19.789                 | –                      | –                | –              | –                      |
| Otros intermediarios financieros                                    | 35.223                       | 15.493           | 5.027            | 55.743                 | 16.780                 | 9.506            | –              | 26.286                 |
| <b>III. SECTOR EXTERNO</b>  | <b>27.136</b>                | <b>3.918</b>     | <b>329.437</b>   | <b>360.491</b>         | <b>–</b>               | <b>–</b>         | <b>67.029</b>  | <b>67.029</b>          |
| Gobiernos y agencias gubernamentales                                | 4.869                        | 62               | 6                | 4.938                  | –                      | –                | –              | –                      |
| Bancos de exterior  | 4.332                        | –                | 215.479          | 219.811                | –                      | –                | 67.029         | 67.029                 |
| Otros   | 17.935                       | 3.856            | 113.952          | 135.742                | –                      | –                | –              | –                      |
| <b>TOTAL</b>  | <b>8.184.924</b>             | <b>6.982.303</b> | <b>2.841.217</b> | <b>18.008.444</b>      | <b>947.973</b>         | <b>1.214.660</b> | <b>210.952</b> | <b>2.373.584</b>       |

Notas:

En la pág. 33 se indican las entidades consideradas Sucursales de Bancos Extranjeros para fines estadísticos.

Colocaciones efectivas: incluye las colocaciones vencidas no hipotecarias.

La moneda extranjera se ha convertido según tipo de cambio de representación contable: \$ 665,13 por US\$ 1.

| SUCURSALES BANCOS EXTRANJEROS |             |         |                        | SISTEMA FINANCIERO     |             |           |                        |
|-------------------------------|-------------|---------|------------------------|------------------------|-------------|-----------|------------------------|
| Colocaciones Efectivas        |             |         | Total Coloc. Efectivas | Colocaciones Efectivas |             |           | Total Coloc. Efectivas |
| Moneda Chilena                |             | M E     |                        | Moneda Chilena         |             | M E       |                        |
| No Reajustable                | Reajustable |         |                        | No Reajustable         | Reajustable |           |                        |
| 895.444                       | 277.755     | 133.737 | 1.306.937              | 9.526.908              | 8.417.804   | 2.752.760 | 20.697.473             |
| 219                           | 1.628       | 20.425  | 22.272                 | 47.021                 | 49.288      | 137.292   | 233.601                |
| -                             | 1.628       | 131     | 1.759                  | 21.831                 | 37.358      | 29.109    | 88.299                 |
| -                             | -           | -       | -                      | 1.307                  | 584         | 300       | 2.191                  |
| 219                           | -           | 6.892   | 7.112                  | 23.407                 | 10.866      | 39.983    | 74.256                 |
| -                             | -           | 13.401  | 13.401                 | 276                    | 192         | 67.797    | 68.265                 |
| -                             | -           | -       | -                      | 200                    | 288         | 102       | 590                    |
| 895.225                       | 276.128     | 113.312 | 1.284.665              | 9.479.887              | 8.368.517   | 2.615.468 | 20.463.872             |
| 393.467                       | 43.056      | 2.589   | 439.111                | 4.506.884              | 2.410.207   | 194.426   | 7.111.518              |
| 501.758                       | 232.218     | 110.723 | 844.699                | 4.867.296              | 5.924.428   | 2.420.994 | 13.212.719             |
| 1                             | 854         | -       | 855                    | 105.706                | 33.881      | 48        | 139.636                |
| 59.678                        | 6.391       | 13.221  | 79.290                 | 538.763                | 59.387      | 50.081    | 648.231                |
| -                             | -           | -       | -                      | 68.012                 | -           | 2         | 68.015                 |
| -                             | -           | -       | -                      | -                      | -           | 2         | 2                      |
| -                             | -           | -       | -                      | 68.012                 | -           | -         | 68.012                 |
| 59.678                        | 6.391       | 13.221  | 79.290                 | 470.751                | 59.387      | 50.079    | 580.216                |
| 32.451                        | 1.615       | 13.221  | 47.286                 | 380.710                | 20.634      | 45.051    | 446.395                |
| -                             | -           | -       | -                      | 10.812                 | 8.978       | -         | 19.789                 |
| 27.227                        | 4.776       | -       | 32.003                 | 79.229                 | 29.776      | 5.027     | 114.032                |
| 683                           | 69          | 24.440  | 25.193                 | 27.820                 | 3.987       | 420.907   | 452.713                |
| -                             | -           | -       | -                      | 4.869                  | 62          | 6         | 4.938                  |
| -                             | -           | 7.728   | 7.728                  | 4.332                  | -           | 290.236   | 294.569                |
| 683                           | 69          | 16.712  | 17.465                 | 18.618                 | 3.925       | 130.664   | 153.206                |
| 955.805                       | 284.216     | 171.397 | 1.411.419              | 10.093.491             | 8.481.178   | 3.223.748 | 21.798.417             |



**DEPOSITOS Y CAPTACIONES: COMPOSICION INSTITUCIONAL  
BANCOS ESTABLECIDOS EN CHILE. SEPTIEMBRE 2003  
(saldos a fin de mes en millones de pesos)**

|  | DEPOSITOS Y CAPTACIONES |                   |                  |                  |                  | Cuentas<br>de<br>Ahorro | TOTAL<br>DEPOSITOS Y<br>CAPTACIONES |
|--|-------------------------|-------------------|------------------|------------------|------------------|-------------------------|-------------------------------------|
|  | A la vista              |                   | A plazo          |                  |                  |                         |                                     |
|  | M                       | CH                | M                | CH               |                  |                         |                                     |
|  | M E                     |                   | M E              |                  |                  |                         |                                     |
|  |                         | No<br>Reajustable | Reajustable      |                  |                  |                         |                                     |
| <b>I. SISTEMA NO FINANCIERO</b>  | <b>4.818.189</b>        | <b>419.069</b>    | <b>6.693.622</b> | <b>4.077.181</b> | <b>1.958.583</b> | <b>527.456</b>          | <b>18.494.100</b>                   |
| <b>A. Sector Público</b>   | <b>240.811</b>          | <b>4.582</b>      | <b>171.631</b>   | <b>196.503</b>   | <b>29.183</b>    | <b>592</b>              | <b>643.302</b>                      |
| Fisco, reparticiones gubernativas<br>y organizaciones descentralizadas | 90.706                  | 4.168             | 37.467           | 140.092          | 18.636           | 300                     | 291.369                             |
| Sistema previsional  | 19.296                  | 24                | 52.890           | 55.551           | 1.589            | 110                     | 129.460                             |
| Empresas públicas  | 52.749                  | 338               | 58.582           | 765              | 8.776            | 126                     | 121.335                             |
| Gran minería del Cobre y Andina  | 6.626                   | 38                | 208              | 21               | 10               | 1                       | 6.904                               |
| Municipalidades  | 71.430                  | 13                | 22.478           | 70               | 171              | 54                      | 94.216                              |
| <b>B. Sector Privado</b>   | <b>4.577.383</b>        | <b>414.488</b>    | <b>6.521.997</b> | <b>3.880.682</b> | <b>1.929.402</b> | <b>526.864</b>          | <b>17.850.816</b>                   |
| Personas naturales y/o jurídicas<br>sin fines de lucro                 | 2.025.250               | 92.899            | 2.514.260        | 722.449          | 811.214          | 502.947                 | 6.669.019                           |
| Personas jurídicas con<br>fines de lucro                               | 2.420.127               | 321.587           | 2.782.953        | 837.751          | 1.113.790        | 23.827                  | 7.500.036                           |
| Sistema previsional  | 132.015                 | 2                 | 1.224.796        | 2.320.487        | 4.402            | 91                      | 3.681.793                           |
| <b>II. SISTEMA FINANCIERO</b>  | <b>972.970</b>          | <b>20.815</b>     | <b>1.199.332</b> | <b>540.133</b>   | <b>121.539</b>   | <b>99</b>               | <b>2.854.888</b>                    |
| <b>A. Sector Público</b>   | <b>3.130</b>            | <b>109</b>        | <b>68.158</b>    | <b>43.352</b>    | <b>1.219</b>     | <b>1</b>                | <b>115.969</b>                      |
| Banco Central  | 75                      | 109               | 112              | 0                | 1.217            | 1                       | 1.513                               |
| Banco del Estado   | 3.054                   | 0                 | 68.046           | 43.351           | 2                | 0                       | 114.453                             |
| <b>B. Sector Privado</b>   | <b>969.842</b>          | <b>20.706</b>     | <b>1.131.173</b> | <b>496.779</b>   | <b>120.320</b>   | <b>98</b>               | <b>2.738.919</b>                    |
| Bancos comerciales   | 572.418                 | 1.445             | 73.545           | 58.286           | 2.858            | 4                       | 708.556                             |
| Sociedades financieras   | 216.820                 | 9.591             | 326.987          | 86.153           | 13.663           | 44                      | 653.258                             |
| Otros intermediarios financieros                                       | 180.605                 | 9.670             | 730.643          | 352.341          | 103.800          | 50                      | 1.377.108                           |
| <b>III. SECTOR EXTERNO</b>   | <b>6.039</b>            | <b>7.702</b>      | <b>7.432</b>     | <b>1.061</b>     | <b>31.041</b>    | <b>698</b>              | <b>53.972</b>                       |
| Gobiernos y agencias<br>gubernamentales                                | 1.329                   | 1.458             | 646              | 0                | 961              | 0                       | 4.394                               |
| Bancos de exterior   | 60                      | 948               | 37               | 0                | 9.853            | 9                       | 10.906                              |
| Otros  | 4.650                   | 5.296             | 6.749            | 1.060            | 20.227           | 688                     | 38.670                              |
| <b>TOTAL</b>   | <b>5.797.198</b>        | <b>447.586</b>    | <b>7.900.383</b> | <b>4.618.372</b> | <b>2.111.163</b> | <b>528.252</b>          | <b>21.402.954</b>                   |

Notas:

Depósitos y captaciones a la vista: Corresponde a las partidas "Acreedores en Cuentas Corrientes", "Otros saldos acreedores a la vista" y "Cuentas de depósito a la vista".

Depósitos y captaciones a plazo: Corresponde a las partidas "Depósitos y captaciones a plazo de 30 a 89 días, de 90 días a 1 año y a más de 1 año plazo" y "Otros saldos acreedores a plazo".

Cuentas de ahorro: Corresponde a la partida "Depósitos de ahorro a plazo".

La moneda extranjera se ha convertido al tipo de cambio de representación contable: \$ 665,13 por US\$ 1.

**DEPOSITOS Y CAPTACIONES: COMPOSICION INSTITUCIONAL**  
**BANCO DEL ESTADO DE CHILE. SEPTIEMBRE 2003**  
(saldos a fin de mes en millones de pesos)

|  | DEPOSITOS Y CAPTACIONES |               |                |                |               |                         | TOTAL<br>DEPOSITOS Y<br>CAPTACIONES |   |
|--|-------------------------|---------------|----------------|----------------|---------------|-------------------------|-------------------------------------|---|
|  | A la vista              |               | A plazo        |                |               | Cuentas<br>de<br>Ahorro |                                     |   |
|  | M                       | CH            | M              | CH             | M             |                         |                                     | E |
|  |                         |               |                |                |               |                         |                                     |   |
| <b>I. SISTEMA NO FINANCIERO</b>  | <b>995.917</b>          | <b>39.130</b> | <b>834.576</b> | <b>142.908</b> | <b>96.291</b> | <b>1.809.974</b>        | <b>3.918.796</b>                    |   |
| <b>A. Sector Público</b>   | <b>662.913</b>          | <b>28.464</b> | <b>225.001</b> | <b>24.567</b>  | <b>55.911</b> | <b>2</b>                | <b>996.858</b>                      |   |
| Fisco, reparticiones gubernativas<br>y organizaciones descentralizadas | 534.826                 | 28.122        | 25.153         | 23.631         | 1.642         | 0                       | 613.374                             |   |
| Sistema previsional  | 45.803                  | 309           | 32             | 4              | 0             | 0                       | 46.149                              |   |
| Empresas públicas  | 9.123                   | 33            | 198.498        | 590            | 54.269        | 0                       | 262.513                             |   |
| Gran minería del Cobre y Andina  | 30                      | 0             | 7              | 77             | 0             | 0                       | 114                                 |   |
| Municipalidades  | 73.131                  | 0             | 1.310          | 265            | 0             | 0                       | 74.706                              |   |
| <b>B. Sector Privado</b>   | <b>333.005</b>          | <b>10.666</b> | <b>609.576</b> | <b>118.341</b> | <b>40.380</b> | <b>1.809.974</b>        | <b>2.921.942</b>                    |   |
| Personas naturales y/o jurídicas<br>sin fines de lucro                 | 266.393                 | 2.453         | 298.287        | 5.672          | 34.718        | 1.777.909               | 2.385.432                           |   |
| Personas jurídicas con<br>fines de lucro                               | 63.486                  | 8.213         | 148.119        | 7.032          | 5.662         | 32.068                  | 264.581                             |   |
| Sistema previsional  | 3.127                   | 0             | 163.171        | 105.637        | 0             | 0                       | 271.935                             |   |
| <b>II. SISTEMA FINANCIERO</b>  | <b>48.204</b>           | <b>12</b>     | <b>52.874</b>  | <b>567</b>     | <b>11</b>     | <b>0</b>                | <b>101.667</b>                      |   |
| <b>A. Sector Público</b>   | <b>3.406</b>            | <b>0</b>      | <b>1.148</b>   | <b>0</b>       | <b>0</b>      | <b>0</b>                | <b>4.554</b>                        |   |
| Banco Central  | 16                      | 0             | 0              | 0              | 0             | 0                       | 16                                  |   |
| Banco del Estado   | 3.389                   | 0             | 1.148          | 0              | 0             | 0                       | 4.537                               |   |
| <b>B. Sector Privado</b>   | <b>44.798</b>           | <b>12</b>     | <b>51.725</b>  | <b>567</b>     | <b>11</b>     | <b>0</b>                | <b>97.113</b>                       |   |
| Bancos comerciales   | 40.825                  | 12            | 30.592         | 545            | 0             | 0                       | 71.973                              |   |
| Sociedades financieras   | 0                       | 0             | 0              | 0              | 0             | 0                       | 0                                   |   |
| Otros intermediarios financieros                                       | 3.973                   | 0             | 21.134         | 22             | 11            | 0                       | 25.140                              |   |
| <b>III. SECTOR EXTERNO</b>   | <b>0</b>                | <b>0</b>      | <b>0</b>       | <b>0</b>       | <b>0</b>      | <b>0</b>                | <b>0</b>                            |   |
| Gobiernos y agencias<br>gubernamentales                                | 0                       | 0             | 0              | 0              | 0             | 0                       | 0                                   |   |
| Bancos de exterior   | 0                       | 0             | 0              | 0              | 0             | 0                       | 0                                   |   |
| Otros  | 0                       | 0             | 0              | 0              | 0             | 0                       | 0                                   |   |
| <b>TOTAL</b>   | <b>1.044.121</b>        | <b>39.142</b> | <b>887.449</b> | <b>143.474</b> | <b>96.302</b> | <b>1.809.974</b>        | <b>4.020.463</b>                    |   |

Notas:

Depósitos y captaciones a la vista: Corresponde a las partidas "Acreedores en Cuentas Corrientes", "Otros saldos acreedores a la vista" y "Cuentas de depósito a la vista".

Depósitos y captaciones a plazo: Corresponde a las partidas "Depósitos y captaciones a plazo de 30 a 89 días, de 90 días a 1 año y a más de 1 año plazo" y "Otros saldos acreedores a plazo".

Cuentas de ahorro: Corresponde a la partida "Depósitos de ahorro a plazo".

La moneda extranjera se ha convertido al tipo de cambio de representación contable: \$ 665,13 por US\$ 1.

**DEPOSITOS Y CAPTACIONES: COMPOSICION INSTITUCIONAL  
SUCURSALES DE BANCOS EXTRANJEROS. SEPTIEMBRE 2003  
(saldos a fin de mes en millones de pesos)**

|  | DEPOSITOS Y CAPTACIONES |                   |                  |                |                | Cuentas<br>de<br>Ahorro | TOTAL<br>DEPOSITOS Y<br>CAPTACIONES |
|--|-------------------------|-------------------|------------------|----------------|----------------|-------------------------|-------------------------------------|
|  | A la vista              |                   | A plazo          |                |                |                         |                                     |
|  | M                       | CH                | M                | CH             |                |                         |                                     |
|  | M E                     |                   | M E              |                |                |                         |                                     |
|  |                         | No<br>Reajustable | Reajustable      |                |                |                         |                                     |
| <b>I. SISTEMA NO FINANCIERO</b>  | <b>403.725</b>          | <b>129.408</b>    | <b>627.177</b>   | <b>198.504</b> | <b>212.755</b> | —                       | <b>1.571.568</b>                    |
| <b>A. Sector Público</b>   | <b>16.190</b>           | <b>99</b>         | <b>2.590</b>     | <b>0</b>       | <b>245</b>     | —                       | <b>19.124</b>                       |
| Fisco, reparticiones gubernativas<br>y organizaciones descentralizadas | 6.248                   | 95                | 1.927            | 0              | 245            | —                       | 8.515                               |
| Sistema previsional  | 4.434                   | 1                 | 568              | 0              | 0              | —                       | 5.003                               |
| Empresas públicas  | 3.158                   | 2                 | 93               | 0              | 0              | —                       | 3.253                               |
| Gran minería del Cobre y Andina  | 1.328                   | 2                 | 0                | 0              | 0              | —                       | 1.330                               |
| Municipalidades  | 1.021                   | 0                 | 0                | 0              | 0              | —                       | 1.021                               |
| <b>B. Sector Privado</b>   | <b>387.536</b>          | <b>129.309</b>    | <b>624.588</b>   | <b>198.504</b> | <b>212.511</b> | —                       | <b>1.552.446</b>                    |
| Personas naturales y/o jurídicas<br>sin fines de lucro                 | 151.518                 | 27.827            | 184.505          | 15.258         | 37.093         | —                       | 416.200                             |
| Personas jurídicas con<br>fines de lucro                               | 233.257                 | 101.482           | 234.430          | 46.957         | 174.719        | —                       | 790.846                             |
| Sistema previsional  | 2.761                   | 0                 | 205.654          | 136.289        | 699            | —                       | 345.403                             |
| <b>II. SISTEMA FINANCIERO</b>  | <b>189.055</b>          | <b>5.677</b>      | <b>428.704</b>   | <b>84.323</b>  | <b>9.448</b>   | —                       | <b>717.207</b>                      |
| <b>A. Sector Público</b>   | <b>6.898</b>            | <b>33</b>         | <b>5.024</b>     | <b>10.118</b>  | <b>0</b>       | —                       | <b>22.073</b>                       |
| Banco Central  | 0                       | 0                 | 0                | 0              | 0              | —                       | 0                                   |
| Banco del Estado   | 6.898                   | 33                | 5.024            | 10.118         | 0              | —                       | 22.072                              |
| <b>B. Sector Privado</b>   | <b>182.157</b>          | <b>5.644</b>      | <b>423.680</b>   | <b>74.205</b>  | <b>9.448</b>   | —                       | <b>695.135</b>                      |
| Bancos comerciales   | 32.485                  | 0                 | 3                | 4              | 6              | —                       | 32.498                              |
| Sociedades financieras   | 46                      | 5                 | 830              | 0              | 0              | —                       | 880                                 |
| Otros intermediarios financieros                                       | 149.627                 | 5.639             | 422.847          | 74.201         | 9.442          | —                       | 661.757                             |
| <b>III. SECTOR EXTERNO</b>   | <b>18.673</b>           | <b>13.859</b>     | <b>56</b>        | <b>12.093</b>  | <b>1.694</b>   | —                       | <b>46.376</b>                       |
| Gobiernos y agencias<br>gubernamentales                                | 225                     | 100               | 0                | 0              | 0              | —                       | 326                                 |
| Bancos de exterior   | 1.732                   | 8                 | 0                | 0              | 277            | —                       | 2.017                               |
| Otros  | 16.715                  | 13.750            | 56               | 12.093         | 1.417          | —                       | 44.032                              |
| <b>TOTAL</b>   | <b>611.453</b>          | <b>148.944</b>    | <b>1.055.936</b> | <b>294.920</b> | <b>223.897</b> | —                       | <b>2.335.150</b>                    |

Notas:

Depósitos y captaciones a la vista: Corresponde a las partidas "Acreedores en Cuentas Corrientes", "Otros saldos acreedores a la vista" y "Cuentas de depósito a la vista".

Depósitos y captaciones a plazo: Corresponde a las partidas "Depósitos y captaciones a plazo de 30 a 89 días, de 90 días a 1 año y a más de 1 año plazo" y "Otros saldos acreedores a plazo".

Cuentas de ahorro: Corresponde a la partida "Depósitos de ahorro a plazo".

La moneda extranjera se ha convertido al tipo de cambio de representación contable: \$ 665,13 por US\$ 1.

En la pág. 33 se indican las entidades consideradas Sucursales de Bancos Extranjeros para fines estadísticos.

**DEPOSITOS Y CAPTACIONES: COMPOSICION INSTITUCIONAL  
SISTEMA FINANCIERO. SEPTIEMBRE 2003  
(saldos a fin de mes en millones de pesos)**

|  | DEPOSITOS Y CAPTACIONES |                |                  |                  |                  |                  | Cuentas<br>de<br>Ahorro | TOTAL<br>DEPOSITOS Y<br>CAPTACIONES |
|--|-------------------------|----------------|------------------|------------------|------------------|------------------|-------------------------|-------------------------------------|
|  | A la vista              |                | A plazo          |                  | M E              | M E              |                         |                                     |
|  | M                       | CH             | M                | CH               |                  |                  |                         |                                     |
|  | No<br>Reajutable        |                | Reajutable       |                  |                  |                  |                         |                                     |
| <b>I. SISTEMA NO FINANCIERO</b>  | <b>6.218.281</b>        | <b>587.636</b> | <b>8.155.422</b> | <b>4.418.593</b> | <b>2.267.699</b> | <b>2.337.430</b> | <b>23.985.060</b>       |                                     |
| <b>A. Sector Público</b>   | <b>919.940</b>          | <b>33.146</b>  | <b>399.222</b>   | <b>221.070</b>   | <b>85.339</b>    | <b>594</b>       | <b>1.659.311</b>        |                                     |
| Fisco, reparticiones gubernativas<br>y organizaciones descentralizadas | 631.807                 | 32.385         | 64.548           | 163.723          | 20.522           | 300              | 913.285                 |                                     |
| Sistema previsional  | 69.533                  | 334            | 53.491           | 55.556           | 1.589            | 110              | 180.612                 |                                     |
| Empresas públicas  | 65.030                  | 373            | 257.173          | 1.355            | 63.045           | 126              | 387.101                 |                                     |
| Gran minería del Cobre y Andina  | 7.985                   | 40             | 214              | 98               | 10               | 1                | 8.348                   |                                     |
| Municipalidades  | 145.582                 | 13             | 23.788           | 335              | 171              | 54               | 169.944                 |                                     |
| <b>B. Sector Privado</b>   | <b>5.298.347</b>        | <b>554.491</b> | <b>7.756.209</b> | <b>4.197.527</b> | <b>2.182.362</b> | <b>2.336.838</b> | <b>22.325.773</b>       |                                     |
| Personas naturales y/o jurídicas<br>sin fines de lucro                 | 2.443.459               | 123.179        | 2.997.099        | 743.379          | 883.089          | 2.280.856        | 9.471.060               |                                     |
| Personas jurídicas con<br>fines de lucro                               | 2.716.996               | 431.312        | 3.165.503        | 891.740          | 1.294.176        | 55.896           | 8.555.622               |                                     |
| Sistema previsional  | 137.903                 | 2              | 1.593.621        | 2.562.413        | 5.101            | 91               | 4.299.131               |                                     |
| <b>II. SISTEMA FINANCIERO</b>  | <b>1.212.297</b>        | <b>26.504</b>  | <b>1.680.938</b> | <b>625.023</b>   | <b>131.022</b>   | <b>99</b>        | <b>3.675.882</b>        |                                     |
| <b>A. Sector Público</b>   | <b>13.451</b>           | <b>142</b>     | <b>74.360</b>    | <b>53.470</b>    | <b>1.242</b>     | <b>1</b>         | <b>142.666</b>          |                                     |
| Banco Central  | 109                     | 109            | 141              | 0                | 1.240            | 1                | 1.600                   |                                     |
| Banco del Estado   | 13.341                  | 33             | 74.217           | 53.469           | 2                | 0                | 141.062                 |                                     |
| <b>B. Sector Privado</b>   | <b>1.198.847</b>        | <b>26.362</b>  | <b>1.606.579</b> | <b>571.551</b>   | <b>129.779</b>   | <b>98</b>        | <b>3.533.216</b>        |                                     |
| Bancos comerciales   | 647.712                 | 1.457          | 104.140          | 58.835           | 2.864            | 4                | 815.011                 |                                     |
| Sociedades financieras   | 216.867                 | 9.596          | 327.817          | 86.153           | 13.663           | 44               | 654.139                 |                                     |
| Otros intermediarios financieros                                       | 334.271                 | 15.309         | 1.174.624        | 426.564          | 113.253          | 50               | 2.064.071               |                                     |
| <b>III. SECTOR EXTERNO</b>   | <b>24.712</b>           | <b>21.561</b>  | <b>7.488</b>     | <b>13.154</b>    | <b>32.735</b>    | <b>698</b>       | <b>100.347</b>          |                                     |
| Gobiernos y agencias<br>gubernamentales                                | 1.555                   | 1.558          | 646              | 0                | 961              | 0                | 4.720                   |                                     |
| Bancos de exterior   | 1.792                   | 956            | 37               | 0                | 10.129           | 9                | 12.923                  |                                     |
| Otros  | 21.365                  | 19.047         | 6.805            | 13.154           | 21.644           | 688              | 82.702                  |                                     |
| <b>TOTAL</b>   | <b>7.455.290</b>        | <b>635.701</b> | <b>9.843.846</b> | <b>5.056.766</b> | <b>2.431.455</b> | <b>2.338.226</b> | <b>27.761.283</b>       |                                     |

Notas:

Depósitos y captaciones a la vista: Corresponde a las partidas "Acreedores en Cuentas Corrientes", "Otros saldos acreedores a la vista" y "Cuentas de depósito a la vista".

Depósitos y captaciones a plazo: Corresponde a las partidas "Depósitos y captaciones a plazo de 30 a 89 días, de 90 días a 1 año y a más de 1 año plazo" y "Otros saldos acreedores a plazo".

Cuentas de ahorro: Corresponde a la partida "Depósitos de ahorro a plazo".

La moneda extranjera se ha convertido al tipo de cambio de representación contable: \$ 665,13 por US\$ 1.

**COMPOSICION DE LAS INVERSIONES FINANCIERAS  
BANCOS ESTABLECIDOS EN CHILE. SEPTIEMBRE 2003  
(saldos a fin de mes en millones de pesos)**

|   | NO INTERMEDIADAS |                |                  |                  | INTERMEDIADAS  |               |                |                | Total Inversiones Financieras |
|---|------------------|----------------|------------------|------------------|----------------|---------------|----------------|----------------|-------------------------------|
|   | Moneda Chilena   |                | M E              | Total            | Moneda Chilena |               | M E            | Total          |                               |
|   | No Reajustable   | Reajustable    |                  |                  | No Reajustable | Reajustable   |                |                |                               |
| <b>I. SISTEMA NO FINANCIERO</b>                     | <b>24.271</b>    | <b>277.046</b> | <b>1.197.667</b> | <b>1.498.984</b> | –              | <b>22.164</b> | <b>352.499</b> | <b>374.663</b> | <b>1.873.647</b>              |
| <b>A. Sector Público</b>                            | –                | 185.125        | 1.085.954        | 1.271.079        | –              | 22.164        | 352.499        | 374.663        | 1.645.742                     |
| Doctos. emit. por sector públ. con merc. secund.    | –                | 185.125        | 1.085.692        | 1.270.817        | –              | 22.164        | 352.499        | 374.663        | 1.645.480                     |
| Pagarés reajustables de Tesorería (PRT)             | –                | 9.212          | –                | 9.212            | –              | –             | 157.207        | 157.207        | 166.419                       |
| Bonos de Reconocimiento                             | –                | 121.047        | –                | 121.047          | –              | 10.675        | –              | 10.675         | 131.722                       |
| Otros   | –                | 54.866         | 1.085.692        | 1.140.558        | –              | 11.489        | 195.292        | 206.781        | 1.347.339                     |
| Doctos. emit. por sector públ. sin merc. secund.    | –                | –              | 262              | 262              | –              | –             | –              | –              | 262                           |
| Pagarés de Tesorería D.F.L. N° 15                   | –                | –              | –                | –                | –              | –             | –              | –              | –                             |
| Títulos deuda ext. emit. por el Fisco               | –                | –              | 57               | 57               | –              | –             | –              | –              | 57                            |
| Títulos deuda ext. emit. entid. del sect. públ.     | –                | –              | 205              | 205              | –              | –             | –              | –              | 205                           |
| Otros   | –                | –              | –                | –                | –              | –             | –              | –              | –                             |
| <b>B. Sector Privado</b>                            | 24.271           | 91.921         | 111.713          | 227.905          | –              | –             | –              | –              | 227.905                       |
| Bonos o debentures                                  | 12.214           | 91.921         | 111.713          | 215.848          | –              | –             | –              | –              | 215.848                       |
| Oro   | –                | –              | –                | –                | –              | –             | –              | –              | –                             |
| Otros   | 12.057           | –              | –                | 12.057           | –              | –             | –              | –              | 12.057                        |
| <b>II. SISTEMA FINANCIERO</b>                       | <b>1.841.910</b> | <b>645.411</b> | <b>447.301</b>   | <b>2.934.622</b> | <b>146.435</b> | <b>36.698</b> | <b>275.005</b> | <b>458.138</b> | <b>3.392.760</b>              |
| <b>A. Sector Público</b>                            | 1.466.750        | 131.543        | 444.812          | 2.043.105        | 146.435        | 36.698        | 275.005        | 458.138        | 2.501.243                     |
| Doctos. emit. por B.C con merc. secund.             | 1.466.750        | 89.168         | 444.812          | 2.000.730        | 146.435        | 36.698        | 275.005        | 458.138        | 2.458.868                     |
| Pagarés descontables (PDBC)                         | 1.466.750        | –              | –                | 1.466.750        | 146.435        | –             | –              | 146.435        | 1.613.185                     |
| Pagarés reajustables (PRBC)                         | –                | –              | –                | –                | –              | –             | 169            | 169            | 169                           |
| Pagarés dólar preferencial (PDP)                    | –                | –              | –                | –                | –              | –             | –              | –              | –                             |
| Pag. reaj. B.C. con tasa int. flot. (PTF)           | –                | –              | –                | –                | –              | –             | –              | –              | –                             |
| Pagarés reaj. con pago en cup. (PRC)                | –                | 72.465         | –                | 72.465           | –              | 4.913         | –              | 4.913          | 77.378                        |
| Certif. de depósitos expresados en dólares          | –                | –              | 2.705            | 2.705            | –              | –             | –              | –              | 2.705                         |
| Pagarés conversión de deuda externa en US\$         | –                | –              | –                | –                | –              | –             | –              | –              | –                             |
| Pagarés conversión de deuda externa en UF           | –                | 15.890         | –                | 15.890           | –              | 30.001        | –              | 30.001         | 45.891                        |
| Pagarés reajustables en dólares (PRD)               | –                | –              | 434.725          | 434.725          | –              | –             | 272.104        | 272.104        | 706.829                       |
| Otros   | –                | 813            | 7.382            | 8.195            | –              | 1.784         | 2.732          | 4.516          | 12.711                        |
| Doctos. emit. por B.C. sin merc. secund.            | –                | –              | –                | –                | –              | –             | –              | –              | –                             |
| Pagarés Acuerdo N° 1836                             | –                | –              | –                | –                | –              | –             | –              | –              | –                             |
| Otros instrum. transfer. sólo entre instit. financ. | –                | –              | –                | –                | –              | –             | –              | –              | –                             |
| Otros instrumentos intransferibles                  | –                | –              | –                | –                | –              | –             | –              | –              | –                             |
| Títulos de deuda externa emitidos por el B.C.       | –                | –              | –                | –                | –              | –             | –              | –              | –                             |
| Doctos. emit. por el Banco del Estado               | –                | 42.375         | –                | 42.375           | –              | –             | –              | –              | 42.375                        |
| Letras de crédito                                   | –                | 42.375         | –                | 42.375           | –              | –             | –              | –              | 42.375                        |
| Bonos   | –                | –              | –                | –                | –              | –             | –              | –              | –                             |
| Tit. deud. ext. emit. por el B. del Estado          | –                | –              | –                | –                | –              | –             | –              | –              | –                             |
| Otras inversiones financieras con merc. secund.     | –                | –              | –                | –                | –              | –             | –              | –              | –                             |
| Otras inversiones financieras sin merc. secund.     | –                | –              | –                | –                | –              | –             | –              | –              | –                             |
| <b>B. Sector Privado</b>                            | 375.160          | 513.868        | 2.489            | 891.517          | –              | –             | –              | –              | 891.517                       |
| Doctos. emit. por bancos y financieras              | 302.319          | 415.601        | 2.186            | 720.106          | –              | –             | –              | –              | 720.106                       |
| Letras de crédito de propia emisión                 | –                | 2.212          | –                | 2.212            | –              | –             | –              | –              | 2.212                         |
| Letras de créditos emitidas por terceros            | –                | 309.755        | –                | 309.755          | –              | –             | –              | –              | 309.755                       |
| Bonos emitidos por terceros                         | 14.277           | 28.597         | 1.573            | 44.447           | –              | –             | –              | –              | 44.447                        |
| Pagarés sustitución deuda externa                   | –                | –              | –                | –                | –              | –             | –              | –              | –                             |
| Títulos deuda externa                               | –                | –              | –                | –                | –              | –             | –              | –              | –                             |
| Depósitos a plazo                                   | 241.701          | 65.775         | 613              | 308.089          | –              | –             | –              | –              | 308.089                       |
| Otros instrum. con merc. secundario                 | 46.341           | 9.262          | –                | 55.603           | –              | –             | –              | –              | 55.603                        |
| Otros instrum. sin merc. secundario                 | –                | –              | –                | –                | –              | –             | –              | –              | –                             |
| Doctos. emit. por otras entid. financieras          | 72.841           | 98.267         | 303              | 171.411          | –              | –             | –              | –              | 171.411                       |
| Cuotas de Fondos Mutuos                             | 68.617           | –              | –                | 68.617           | –              | –             | –              | –              | 68.617                        |
| Documentos emitidos por otras entidades             | 4.224            | 98.267         | 303              | 102.794          | –              | –             | –              | –              | 102.794                       |
| <b>III. SECTOR EXTERNO</b>                          | –                | –              | <b>139.329</b>   | <b>139.329</b>   | –              | –             | –              | –              | <b>139.329</b>                |
| Gobierno y organismos gubernamentales               | –                | –              | 37.545           | 37.545           | –              | –             | –              | –              | 37.545                        |
| Bancos del exterior y otros agentes econ.           | –                | –              | 101.784          | 101.784          | –              | –             | –              | –              | 101.784                       |
| <b>TOTAL INVERSIONES FINANCIERAS</b>                | <b>1.866.181</b> | <b>922.457</b> | <b>1.784.297</b> | <b>4.572.935</b> | <b>146.435</b> | <b>58.862</b> | <b>627.504</b> | <b>832.801</b> | <b>5.405.736</b>              |

Notas:

- 1) La moneda chilena reajustable incluye inversiones reajustables según UF, IVP e IPC.
- 2) La moneda extranjera se ha convertido al tipo de cambio de representación contable: \$ 665,13 por US\$ 1 e incluye todas las inversiones cuyo valor contable se expresa en función de la variación del tipo de cambio.
- 3) Esta información no coincide con la cifra del rubro inversiones financieras de los estados de situación, porque estas últimas están expresadas en valor contable. Los antecedentes aquí publicados corresponden al valor par de los instrumentos.

**COMPOSICION DE LAS INVERSIONES FINANCIERAS  
BANCO DEL ESTADO. SEPTIEMBRE 2003  
(saldos a fin de mes en millones de pesos)**

|   | NO INTERMEDIADAS  |                |                |                  | INTERMEDIADAS     |               |                |                | Total<br>Inversiones<br>Financieras |
|---|-------------------|----------------|----------------|------------------|-------------------|---------------|----------------|----------------|-------------------------------------|
|   | Moneda Chilena    |                | M E            | Total            | Moneda Chilena    |               | M E            | Total          |                                     |
|   | No<br>Reajustable | Reajustable    |                |                  | No<br>Reajustable | Reajustable   |                |                |                                     |
| <b>I. SISTEMA NO FINANCIERO</b>                     | -                 | <b>157.759</b> | <b>114.717</b> | <b>272.476</b>   | -                 | <b>24.304</b> | <b>62.312</b>  | <b>86.616</b>  | <b>359.092</b>                      |
| <b>A. Sector Público</b>                            | -                 | 157.759        | 114.717        | 272.476          | -                 | 24.304        | 62.312         | 86.616         | 359.092                             |
| Doctos. emit. por sector públ. con merc. secund.    | -                 | 55.462         | 114.100        | 169.562          | -                 | 24.304        | 62.312         | 86.616         | 256.178                             |
| Pagarés reajustables de Tesorería (PRT)             | -                 | -              | -              | -                | -                 | -             | -              | -              | -                                   |
| Bonos de Reconocimiento                             | -                 | 422            | -              | 422              | -                 | -             | -              | -              | 422                                 |
| Otros   | -                 | 55.040         | 114.100        | 169.140          | -                 | 24.304        | 62.312         | 86.616         | 255.756                             |
| Doctos. emit. por sector públ. sin merc. secund.    | -                 | 102.297        | 617            | 102.914          | -                 | -             | -              | -              | 102.914                             |
| Pagarés de Tesorería D.F.L. N° 15                   | -                 | -              | -              | -                | -                 | -             | -              | -              | -                                   |
| Títulos deuda ext. emit. por el Fisco               | -                 | -              | 617            | 617              | -                 | -             | -              | -              | 617                                 |
| Títulos deuda ext. emit. entid. del sect. públ.     | -                 | -              | -              | -                | -                 | -             | -              | -              | -                                   |
| Otros   | -                 | 102.297        | -              | 102.297          | -                 | -             | -              | -              | 102.297                             |
| <b>B. Sector Privado</b>                            | -                 | -              | -              | -                | -                 | -             | -              | -              | -                                   |
| Bonos o debentures                                  | -                 | -              | -              | -                | -                 | -             | -              | -              | -                                   |
| Oro   | -                 | -              | -              | -                | -                 | -             | -              | -              | -                                   |
| Otros   | -                 | -              | -              | -                | -                 | -             | -              | -              | -                                   |
| <b>II. SISTEMA FINANCIERO</b>                       | <b>975.250</b>    | <b>437.443</b> | <b>123.054</b> | <b>1.535.747</b> | <b>51.239</b>     | <b>14.194</b> | <b>62.052</b>  | <b>127.485</b> | <b>1.663.232</b>                    |
| <b>A. Sector Público</b>                            | 743.333           | 42.157         | 113.528        | 899.018          | 51.239            | 14.194        | 62.052         | 127.485        | 1.026.503                           |
| Doctos. emit. por B.C con merc. secund.             | 743.333           | 42.157         | 113.528        | 899.018          | 51.239            | 14.194        | 62.052         | 127.485        | 1.026.503                           |
| Pagarés descontables (PDBC)                         | 743.333           | -              | -              | 743.333          | 51.239            | -             | -              | 51.239         | 794.572                             |
| Pagarés reajustables (PRBC)                         | -                 | -              | -              | -                | -                 | -             | -              | -              | -                                   |
| Pagarés dólar preferencial (PDP)                    | -                 | -              | -              | -                | -                 | -             | -              | -              | -                                   |
| Pag. reaj. B.C. con tasa int. flot. (PTF)           | -                 | -              | -              | -                | -                 | -             | -              | -              | -                                   |
| Pagarés reaj. con pago en cup. (PRC)                | -                 | 42.157         | -              | 42.157           | -                 | 14.194        | -              | 14.194         | 56.351                              |
| Certif. de depósitos expresados en dólares          | -                 | -              | -              | -                | -                 | -             | -              | -              | -                                   |
| Pagarés conversión de deuda externa en US\$         | -                 | -              | -              | -                | -                 | -             | -              | -              | -                                   |
| Pagarés conversión de deuda externa en UF           | -                 | -              | -              | -                | -                 | -             | -              | -              | -                                   |
| Pagarés reajustables en dólares (PRD)               | -                 | -              | 113.528        | 113.528          | -                 | -             | 62.052         | 62.052         | 175.580                             |
| Otros   | -                 | -              | -              | -                | -                 | -             | -              | -              | -                                   |
| Doctos. emit. por B.C. sin merc. secund.            | -                 | -              | -              | -                | -                 | -             | -              | -              | -                                   |
| Pagarés Acuerdo N° 1836                             | -                 | -              | -              | -                | -                 | -             | -              | -              | -                                   |
| Otros instrum. transfer. sólo entre instit. financ. | -                 | -              | -              | -                | -                 | -             | -              | -              | -                                   |
| Otros instrumentos intransferibles                  | -                 | -              | -              | -                | -                 | -             | -              | -              | -                                   |
| Títulos de deuda externa emitidos por el B.C.       | -                 | -              | -              | -                | -                 | -             | -              | -              | -                                   |
| Doctos. emit. por el Banco del Estado               | -                 | -              | -              | -                | -                 | -             | -              | -              | -                                   |
| Letras de crédito                                   | -                 | -              | -              | -                | -                 | -             | -              | -              | -                                   |
| Bonos   | -                 | -              | -              | -                | -                 | -             | -              | -              | -                                   |
| Tit. deud. ext. emit. por el B. del Estado          | -                 | -              | -              | -                | -                 | -             | -              | -              | -                                   |
| Otras inversiones financieras con merc. secund.     | -                 | -              | -              | -                | -                 | -             | -              | -              | -                                   |
| Otras inversiones financieras sin merc. secund.     | -                 | -              | -              | -                | -                 | -             | -              | -              | -                                   |
| <b>B. Sector Privado</b>                            | 231.917           | 395.286        | 9.526          | 636.729          | -                 | -             | -              | -              | 636.729                             |
| Doctos. emit. por bancos y financieras              | 231.917           | 370.903        | -              | 602.820          | -                 | -             | -              | -              | 602.820                             |
| Letras de crédito de propia emisión                 | -                 | -              | -              | -                | -                 | -             | -              | -              | -                                   |
| Letras de créditos emitidas por terceros            | -                 | 24.310         | -              | 24.310           | -                 | -             | -              | -              | 24.310                              |
| Bonos emitidos por terceros                         | -                 | -              | -              | -                | -                 | -             | -              | -              | -                                   |
| Pagarés sustitución deuda externa                   | -                 | -              | -              | -                | -                 | -             | -              | -              | -                                   |
| Títulos deuda externa                               | -                 | -              | -              | -                | -                 | -             | -              | -              | -                                   |
| Depósitos a plazo                                   | 231.917           | 346.593        | -              | 578.510          | -                 | -             | -              | -              | 578.510                             |
| Otros instrum. con merc. secundario                 | -                 | -              | -              | -                | -                 | -             | -              | -              | -                                   |
| Otros instrum. sin merc. secundario                 | -                 | -              | -              | -                | -                 | -             | -              | -              | -                                   |
| Doctos. emit. por otras entid. financieras          | -                 | 24.383         | 9.526          | 33.909           | -                 | -             | -              | -              | 33.909                              |
| Cuotas de Fondos Mutuos                             | -                 | -              | -              | -                | -                 | -             | -              | -              | -                                   |
| Documentos emitidos por otras entidades             | -                 | 24.383         | 9.526          | 33.909           | -                 | -             | -              | -              | 33.909                              |
| <b>III. SECTOR EXTERNO</b>                          | -                 | <b>2.928</b>   | <b>29.979</b>  | <b>32.907</b>    | -                 | -             | -              | -              | <b>32.907</b>                       |
| Gobierno y organismos gubernamentales               | -                 | -              | -              | -                | -                 | -             | -              | -              | -                                   |
| Bancos del exterior y otros agentes econ.           | -                 | 2.928          | 29.979         | 32.907           | -                 | -             | -              | -              | 32.907                              |
| <b>TOTAL INVERSIONES FINANCIERAS</b>                | <b>975.250</b>    | <b>598.130</b> | <b>267.750</b> | <b>1.841.130</b> | <b>51.239</b>     | <b>38.498</b> | <b>124.364</b> | <b>214.101</b> | <b>2.055.231</b>                    |

Notas:

- 1) La moneda chilena reajustable incluye inversiones reajustables según UF, IVP e IPC.
- 2) La moneda extranjera se ha convertido al tipo de cambio de representación contable: \$ 665,13 por US\$ 1 e incluye todas las inversiones cuyo valor contable se expresa en función de la variación del tipo de cambio.
- 3) Esta información no coincide con la cifra del rubro inversiones financieras de los estados de situación, porque estas últimas están expresadas en valor contable. Los antecedentes aquí publicados corresponden al valor par de los instrumentos.

**COMPOSICION DE LAS INVERSIONES FINANCIERAS  
SUCURSALES DE BANCOS EXTRANJEROS. SEPTIEMBRE 2003  
(saldos a fin de mes en millones de pesos)**

|   | NO INTERMEDIADAS  |                |                |                | INTERMEDIADAS     |               |               |                | Total<br>Inversiones<br>Financieras |
|---|-------------------|----------------|----------------|----------------|-------------------|---------------|---------------|----------------|-------------------------------------|
|   | Moneda Chilena    |                | M E            | Total          | Moneda Chilena    |               | M E           | Total          |                                     |
|   | No<br>Reajustable | Reajustable    |                |                | No<br>Reajustable | Reajustable   |               |                |                                     |
| <b>I. SISTEMA NO FINANCIERO</b>                     | -                 | <b>193.500</b> | <b>117.264</b> | <b>310.764</b> | -                 | <b>23.557</b> | <b>31.811</b> | <b>55.368</b>  | <b>366.132</b>                      |
| <b>A. Sector Público</b>                            | -                 | 193.500        | 117.264        | 310.764        | -                 | 23.557        | 31.811        | 55.368         | 366.132                             |
| Doctos. emit. por sector públ. con merc. secund.    | -                 | 193.500        | 117.180        | 310.680        | -                 | 23.557        | 31.811        | 55.368         | 366.048                             |
| Pagarés reajustables de Tesorería (PRT)             | -                 | -              | -              | -              | -                 | -             | -             | -              | -                                   |
| Bonos de Reconocimiento                             | -                 | 2.117          | -              | 2.117          | -                 | -             | -             | -              | 2.117                               |
| Otros   | -                 | 191.383        | 117.180        | 308.563        | -                 | 23.557        | 31.811        | 55.368         | 363.931                             |
| Doctos. emit. por sector públ. sin merc. secund.    | -                 | -              | 84             | 84             | -                 | -             | -             | -              | 84                                  |
| Pagarés de Tesorería D.F.L. N° 15                   | -                 | -              | -              | -              | -                 | -             | -             | -              | -                                   |
| Títulos deuda ext. emit. por el Fisco               | -                 | -              | -              | -              | -                 | -             | -             | -              | -                                   |
| Títulos deuda ext. emit. entid. del sect. públ.     | -                 | -              | 84             | 84             | -                 | -             | -             | -              | 84                                  |
| Otros   | -                 | -              | -              | -              | -                 | -             | -             | -              | -                                   |
| <b>B. Sector Privado</b>                            | -                 | -              | -              | -              | -                 | -             | -             | -              | -                                   |
| Bonos o debentures                                  | -                 | -              | -              | -              | -                 | -             | -             | -              | -                                   |
| Oro   | -                 | -              | -              | -              | -                 | -             | -             | -              | -                                   |
| Otros   | -                 | -              | -              | -              | -                 | -             | -             | -              | -                                   |
| <b>II. SISTEMA FINANCIERO</b>                       | <b>197.674</b>    | <b>326.834</b> | <b>71.287</b>  | <b>595.795</b> | <b>60.292</b>     | -             | <b>46.096</b> | <b>106.388</b> | <b>702.183</b>                      |
| <b>A. Sector Público</b>                            | 175.304           | 320.397        | 71.265         | 566.966        | 60.292            | -             | 46.096        | 106.388        | 673.354                             |
| Doctos. emit. por B.C con merc. secund.             | 175.304           | 320.397        | 71.265         | 566.966        | 60.292            | -             | 46.096        | 106.388        | 673.354                             |
| Pagarés descontables (PDBC)                         | 175.304           | -              | -              | 175.304        | 60.292            | -             | -             | 60.292         | 235.596                             |
| Pagarés reajustables (PRBC)                         | -                 | -              | -              | -              | -                 | -             | -             | -              | -                                   |
| Pagarés dólar preferencial (PDP)                    | -                 | -              | -              | -              | -                 | -             | -             | -              | -                                   |
| Pag. reaj. B.C. con tasa int. flot. (PTF)           | -                 | -              | -              | -              | -                 | -             | -             | -              | -                                   |
| Pagarés reaj. con pago en cup. (PRC)                | -                 | 311.042        | -              | 311.042        | -                 | -             | -             | -              | 311.042                             |
| Certif. de depósitos expresados en dólares          | -                 | -              | -              | -              | -                 | -             | -             | -              | -                                   |
| Pagarés conversión de deuda externa en US\$         | -                 | -              | -              | -              | -                 | -             | -             | -              | -                                   |
| Pagarés conversión de deuda externa en UF           | -                 | 9.355          | -              | 9.355          | -                 | -             | -             | -              | 9.355                               |
| Pagarés reajustables en dólares (PRD)               | -                 | -              | 71.265         | 71.265         | -                 | -             | 46.096        | 46.096         | 117.361                             |
| Otros   | -                 | -              | -              | -              | -                 | -             | -             | -              | -                                   |
| Doctos. emit. por B.C. sin merc. secund.            | -                 | -              | -              | -              | -                 | -             | -             | -              | -                                   |
| Pagarés Acuerdo N° 1836                             | -                 | -              | -              | -              | -                 | -             | -             | -              | -                                   |
| Otros instrum. transfer. sólo entre instit. financ. | -                 | -              | -              | -              | -                 | -             | -             | -              | -                                   |
| Otros instrumentos intransferibles                  | -                 | -              | -              | -              | -                 | -             | -             | -              | -                                   |
| Títulos de deuda externa emitidos por el B.C.       | -                 | -              | -              | -              | -                 | -             | -             | -              | -                                   |
| Doctos. emit. por el Banco del Estado               | -                 | -              | -              | -              | -                 | -             | -             | -              | -                                   |
| Letras de crédito                                   | -                 | -              | -              | -              | -                 | -             | -             | -              | -                                   |
| Bonos   | -                 | -              | -              | -              | -                 | -             | -             | -              | -                                   |
| Tit. deud. ext. emit. por el B. del Estado          | -                 | -              | -              | -              | -                 | -             | -             | -              | -                                   |
| Otras inversiones financieras con merc. secund.     | -                 | -              | -              | -              | -                 | -             | -             | -              | -                                   |
| Otras inversiones financieras sin merc. secund.     | -                 | -              | -              | -              | -                 | -             | -             | -              | -                                   |
| <b>B. Sector Privado</b>                            | 22.370            | 6.437          | 22             | 28.829         | -                 | -             | -             | -              | 28.829                              |
| Doctos. emit. por bancos y financieras              | 22.370            | 6.437          | 22             | 28.829         | -                 | -             | -             | -              | 28.829                              |
| Letras de crédito de propia emisión                 | -                 | -              | -              | -              | -                 | -             | -             | -              | -                                   |
| Letras de créditos emitidas por terceros            | -                 | -              | -              | -              | -                 | -             | -             | -              | -                                   |
| Bonos emitidos por terceros                         | -                 | -              | -              | -              | -                 | -             | -             | -              | -                                   |
| Pagarés sustitución deuda externa                   | -                 | -              | -              | -              | -                 | -             | -             | -              | -                                   |
| Títulos deuda externa                               | -                 | -              | 22             | 22             | -                 | -             | -             | -              | 22                                  |
| Depósitos a plazo                                   | 6.852             | 6.437          | -              | 13.289         | -                 | -             | -             | -              | 13.289                              |
| Otros instrum. con merc. secundario                 | -                 | -              | -              | -              | -                 | -             | -             | -              | -                                   |
| Otros instrum. sin merc. secundario                 | 15.518            | -              | -              | 15.518         | -                 | -             | -             | -              | 15.518                              |
| Doctos. emit. por otras entid. financieras          | -                 | -              | -              | -              | -                 | -             | -             | -              | -                                   |
| Cuotas de Fondos Mutuos                             | -                 | -              | -              | -              | -                 | -             | -             | -              | -                                   |
| Documentos emitidos por otras entidades             | -                 | -              | -              | -              | -                 | -             | -             | -              | -                                   |
| <b>III. SECTOR EXTERNO</b>                          | -                 | <b>5.259</b>   | <b>5.859</b>   | <b>11.118</b>  | -                 | -             | -             | -              | <b>11.118</b>                       |
| Gobierno y organismos gubernamentales               | -                 | -              | -              | -              | -                 | -             | -             | -              | -                                   |
| Bancos del exterior y otros agentes econ.           | -                 | 5.259          | 5.859          | 11.118         | -                 | -             | -             | -              | 11.118                              |
| <b>TOTAL INVERSIONES FINANCIERAS</b>                | <b>197.674</b>    | <b>525.593</b> | <b>194.410</b> | <b>917.677</b> | <b>60.292</b>     | <b>23.557</b> | <b>77.907</b> | <b>161.756</b> | <b>1.079.433</b>                    |

- Notas:
- 1) La moneda chilena reajustable incluye inversiones reajustables según UF, IVP e IPC.
  - 2) La moneda extranjera se ha convertido al tipo de cambio de representación contable: \$ 665,13 por US\$ 1 e incluye todas las inversiones cuyo valor contable se expresa en función de la variación del tipo de cambio.
  - 3) Esta información no coincide con la cifra del rubro inversiones financieras de los estados de situación, porque estas últimas están expresadas en valor contable. Los antecedentes aquí publicados corresponden al valor par de los instrumentos.  
En la pág. 33 se indican las entidades consideradas Sucursales de Bancos Extranjeros para fines estadísticos.

**COMPOSICION DE LAS INVERSIONES FINANCIERAS  
SISTEMA FINANCIERO. SEPTIEMBRE 2003  
(saldos a fin de mes en millones de pesos)**

|   | NO INTERMEDIADAS  |                  |                  |                  | INTERMEDIADAS     |                |                |                  | Total<br>Inversiones<br>Financieras |
|---|-------------------|------------------|------------------|------------------|-------------------|----------------|----------------|------------------|-------------------------------------|
|   | Moneda Chilena    |                  | M E              | Total            | Moneda Chilena    |                | M E            | Total            |                                     |
|   | No<br>Reajustable | Reajustable      |                  |                  | No<br>Reajustable | Reajustable    |                |                  |                                     |
| <b>I. SISTEMA NO FINANCIERO</b>                     | <b>24.271</b>     | <b>628.304</b>   | <b>1.429.647</b> | <b>2.082.222</b> | <b>-</b>          | <b>70.025</b>  | <b>446.623</b> | <b>516.648</b>   | <b>2.598.870</b>                    |
| <b>A. Sector Público</b>                            |                   |                  |                  |                  |                   |                |                |                  |                                     |
| Doctos. emit. por sector públ. con merc. secund.    | -                 | 536.383          | 1.317.934        | 1.854.317        | -                 | 70.025         | 446.623        | 516.648          | 2.370.965                           |
| Pagarés reajustables de Tesorería (PRT)             | -                 | 434.086          | 1.316.972        | 1.751.058        | -                 | 70.025         | 446.623        | 516.648          | 2.267.706                           |
| Bonos de Reconocimiento                             | -                 | 9.212            | -                | 9.212            | -                 | -              | 157.207        | 157.207          | 166.419                             |
| Otros   | -                 | 123.586          | -                | 123.586          | -                 | 10.675         | -              | 10.675           | 134.261                             |
|   | -                 | 301.288          | 1.316.972        | 1.618.260        | -                 | 59.350         | 289.416        | 348.766          | 1.967.026                           |
| Doctos. emit. por sector públ. sin merc. secund.    | -                 | 102.297          | 962              | 103.259          | -                 | -              | -              | -                | 103.259                             |
| Pagarés de Tesorería D.F.L. N° 15                   | -                 | -                | -                | -                | -                 | -              | -              | -                | -                                   |
| Títulos deuda ext. emit. por el Fisco               | -                 | -                | 674              | 674              | -                 | -              | -              | -                | 674                                 |
| Títulos deuda ext. emit. entid. del sect. públ.     | -                 | -                | 288              | 288              | -                 | -              | -              | -                | 288                                 |
| Otros   | -                 | 102.297          | -                | 102.297          | -                 | -              | -              | -                | 102.297                             |
| <b>B. Sector Privado</b>                            | <b>24.271</b>     | <b>91.921</b>    | <b>111.713</b>   | <b>227.905</b>   | <b>-</b>          | <b>-</b>       | <b>-</b>       | <b>-</b>         | <b>227.905</b>                      |
| Bonos o debentures                                  | 12.214            | 91.921           | 111.713          | 215.848          | -                 | -              | -              | -                | 215.848                             |
| Oro   | -                 | -                | -                | -                | -                 | -              | -              | -                | -                                   |
| Otros   | 12.057            | -                | -                | 12.057           | -                 | -              | -              | -                | 12.057                              |
| <b>II. SISTEMA FINANCIERO</b>                       | <b>3.015.234</b>  | <b>1.409.688</b> | <b>641.642</b>   | <b>5.066.564</b> | <b>257.966</b>    | <b>50.892</b>  | <b>383.153</b> | <b>692.011</b>   | <b>5.758.575</b>                    |
| <b>A. Sector Público</b>                            | <b>2.385.787</b>  | <b>494.097</b>   | <b>629.605</b>   | <b>3.509.489</b> | <b>257.966</b>    | <b>50.892</b>  | <b>383.153</b> | <b>692.011</b>   | <b>4.201.500</b>                    |
| Doctos. emit. por B.C con merc. secund.             | 2.385.787         | 451.722          | 629.605          | 3.467.114        | 257.966           | 50.892         | 383.153        | 692.011          | 4.159.125                           |
| Pagarés descontables (PDBC)                         | 2.385.787         | -                | -                | 2.385.787        | 257.966           | -              | -              | 257.966          | 2.643.753                           |
| Pagarés reajustables (PRBC)                         | -                 | -                | -                | -                | -                 | -              | 169            | 169              | 169                                 |
| Pagarés dólar preferencial (PDP)                    | -                 | -                | -                | -                | -                 | -              | -              | -                | -                                   |
| Pag. reaj. B.C. con tasa int. flot. (PTF)           | -                 | -                | -                | -                | -                 | -              | -              | -                | -                                   |
| Pagarés reaj. con pago en cup. (PRC)                | -                 | 425.663          | -                | 425.663          | -                 | 19.107         | -              | 19.107           | 444.770                             |
| Certif. de depósitos expresados en dólares          | -                 | -                | 2.705            | 2.705            | -                 | -              | -              | -                | 2.705                               |
| Pagarés conversión de deuda externa en US\$         | -                 | -                | -                | -                | -                 | -              | -              | -                | -                                   |
| Pagarés conversión de deuda externa en UF           | -                 | 25.246           | -                | 25.246           | -                 | 30.001         | -              | 30.001           | 55.247                              |
| Pagarés reajustables en dólares (PRD)               | -                 | -                | 619.518          | 619.518          | -                 | -              | 380.252        | 380.252          | 999.770                             |
| Otros   | -                 | 813              | 7.382            | 8.195            | -                 | 1.784          | 2.732          | 4.516            | 12.711                              |
| Doctos. emit. por B.C. sin merc. secund.            | -                 | -                | -                | -                | -                 | -              | -              | -                | -                                   |
| Pagarés Acuerdo N° 1836                             | -                 | -                | -                | -                | -                 | -              | -              | -                | -                                   |
| Otros instrum. transfér. sólo entre instit. financ. | -                 | -                | -                | -                | -                 | -              | -              | -                | -                                   |
| Otros instrumentos intransferibles                  | -                 | -                | -                | -                | -                 | -              | -              | -                | -                                   |
| Títulos de deuda externa emitidos por el B.C.       | -                 | -                | -                | -                | -                 | -              | -              | -                | -                                   |
| Doctos. emit. por el Banco del Estado               | -                 | 42.375           | -                | 42.375           | -                 | -              | -              | -                | 42.375                              |
| Letras de crédito                                   | -                 | 42.375           | -                | 42.375           | -                 | -              | -              | -                | 42.375                              |
| Bonos   | -                 | -                | -                | -                | -                 | -              | -              | -                | -                                   |
| Tit. deud. ext. emit. por el B. del Estado          | -                 | -                | -                | -                | -                 | -              | -              | -                | -                                   |
| Otras inversiones financieras con merc. secund.     | -                 | -                | -                | -                | -                 | -              | -              | -                | -                                   |
| Otras inversiones financieras sin merc. secund.     | -                 | -                | -                | -                | -                 | -              | -              | -                | -                                   |
| <b>B. Sector Privado</b>                            | <b>629.447</b>    | <b>915.591</b>   | <b>12.037</b>    | <b>1.557.075</b> | <b>-</b>          | <b>-</b>       | <b>-</b>       | <b>-</b>         | <b>1.557.075</b>                    |
| Doctos. emit. por bancos y financieras              | 556.606           | 792.941          | 2.208            | 1.351.755        | -                 | -              | -              | -                | 1.351.755                           |
| Letras de crédito de propia emisión                 | -                 | 2.212            | -                | 2.212            | -                 | -              | -              | -                | 2.212                               |
| Letras de créditos emitidas por terceros            | -                 | 334.065          | -                | 334.065          | -                 | -              | -              | -                | 334.065                             |
| Bonos emitidos por terceros                         | 14.277            | 28.597           | 1.573            | 44.447           | -                 | -              | -              | -                | 44.447                              |
| Pagarés sustitución deuda externa                   | -                 | -                | -                | -                | -                 | -              | -              | -                | -                                   |
| Títulos deuda externa                               | -                 | -                | 22               | 22               | -                 | -              | -              | -                | 22                                  |
| Depósitos a plazo                                   | 480.470           | 418.805          | 613              | 899.888          | -                 | -              | -              | -                | 899.888                             |
| Otros instrum. con merc. secundario                 | 46.341            | 9.262            | -                | 55.603           | -                 | -              | -              | -                | 55.603                              |
| Otros instrum. sin merc. secundario                 | 15.518            | -                | -                | 15.518           | -                 | -              | -              | -                | 15.518                              |
| Doctos. emit. por otras entid. financieras          | 72.841            | 122.650          | 9.829            | 205.320          | -                 | -              | -              | -                | 205.320                             |
| Cuotas de Fondos Mutuos                             | 68.617            | -                | -                | 68.617           | -                 | -              | -              | -                | 68.617                              |
| Documentos emitidos por otras entidades             | 4.224             | 122.650          | 9.829            | 136.703          | -                 | -              | -              | -                | 136.703                             |
| <b>III. SECTOR EXTERNO</b>                          | <b>-</b>          | <b>8.187</b>     | <b>175.167</b>   | <b>183.354</b>   | <b>-</b>          | <b>-</b>       | <b>-</b>       | <b>-</b>         | <b>183.354</b>                      |
| Gobierno y organismos gubernamentales               | -                 | -                | 37.545           | 37.545           | -                 | -              | -              | -                | 37.545                              |
| Bancos del exterior y otros agentes econ.           | -                 | 8.187            | 137.622          | 145.809          | -                 | -              | -              | -                | 145.809                             |
| <b>TOTAL INVERSIONES FINANCIERAS</b>                | <b>3.039.505</b>  | <b>2.046.179</b> | <b>2.246.456</b> | <b>7.332.140</b> | <b>257.966</b>    | <b>120.917</b> | <b>829.776</b> | <b>1.208.659</b> | <b>8.540.799</b>                    |

Notas:

- 1) La moneda chilena reajutable incluye inversiones reajutables según UF, IVP e IPC.
- 2) La moneda extranjera se ha convertido al tipo de cambio de representación contable: \$ 665,13 por US\$ 1 e incluye todas las inversiones cuyo valor contable se expresa en función de la variación del tipo de cambio.
- 3) Esta información no coincide con la cifra del rubro inversiones financieras de los estados de situación, porque estas últimas están expresadas en valor contable. Los antecedentes aquí publicados corresponden al valor par de los instrumentos.





**ESTADISTICAS POR  
INSTITUCION FINANCIERA**

## RANKING DE LAS INSTITUCIONES FINANCIERAS SEGUN COLOCACIONES TOTALES

|  | SEPTIEMBRE 2003    |                        | SEPTIEMBRE 2002    |                        | TOTAL<br>COLOCACIONES<br>SEPTIEMBRE 2003<br>(saldos a fin<br>de mes en MM\$) |
|--|--------------------|------------------------|--------------------|------------------------|--|
|  | %<br>participación | Lugar en<br>el ranking | %<br>participación | Lugar en<br>el ranking |  |
| Banco Santander-Chile                  | 23,27              | 1                      | 25,86              | 1                      | 7.644.755  |
| Banco de Chile                         | 18,03              | 2                      | 18,72              | 2                      | 5.923.416  |
| Banco del Estado de Chile              | 13,10              | 3                      | 12,49              | 3                      | 4.303.495  |
| Banco de Crédito e Inversiones         | 10,67              | 4                      | 10,27              | 4                      | 3.504.046  |
| Banco Bilbao Vizcaya Argentaria, Chile | 7,23               | 5                      | 6,60               | 5                      | 2.373.671  |
| Corpbanca                              | 6,01               | 6                      | 5,10               | 6                      | 1.974.284  |
| Banco del Desarrollo                   | 3,84               | 7                      | 3,61               | 8                      | 1.260.134  |
| Scotiabank Sud Americano               | 3,56               | 8                      | 3,70               | 7                      | 1.168.250  |
| Citibank N.A.                          | 3,02               | 9                      | 3,31               | 9                      | 991.980  |
| Banco Security                         | 2,87               | 10                     | 2,60               | 10                     | 943.819  |
| Banco Bice                             | 2,58               | 11                     | 2,50               | 11                     | 849.140  |
| BankBoston N.A.                        | 2,27               | 12                     | 2,13               | 12                     | 745.334  |
| ABN Amro Bank (Chile)                  | 0,75               | 13                     | 0,64               | 14                     | 245.377  |
| Dresdner Bank Lateinamerika            | 0,59               | 14                     | 0,73               | 13                     | 193.697  |
| Banco Falabella                        | 0,51               | 15                     | 0,29               | 17                     | 166.404  |
| Banco Conosur                          | 0,47               | 16                     | 0,48               | 15                     | 155.222  |
| Banco Internacional                    | 0,38               | 17                     | 0,41               | 16                     | 126.324  |
| HSBC Bank Chile                        | 0,31               | 18                     | 0,23               | 19                     | 102.640  |
| HNS Banco                              | 0,21               | 19                     | 0,18               | 20                     | 70.275   |
| Banco do Brasil S.A.                   | 0,12               | 20                     | 0,18               | 21                     | 38.179   |
| Banco Ripley                           | 0,11               | 21                     | 0,00               | 26                     | 36.305   |
| The Bank of Tokyo-Mitsubishi Ltd.      | 0,06               | 22                     | 0,05               | 23                     | 18.803   |
| Banco de la Nación Argentina           | 0,04               | 23                     | 0,04               | 24                     | 13.566   |
| Banco Monex                            | 0,02               | 24                     |                    |                        | 4.970  |
| JP Morgan Chase Bank                   |                    | 25                     | 0,02               | 25                     | 1.615  |
| Banco Sudameris                        |                    | 26                     | 0,28               | 18                     | —  |
| Deutsche Bank Chile                    |                    | 27                     | 0,06               | 22                     | —  |
| <b>TOTAL BANCOS</b>                    | <b>100,00</b>      |                        | <b>100,00</b>      |                        | <b>32.850.729</b>  |

## RANKING DE LAS INSTITUCIONES FINANCIERAS SEGUN COLOCACIONES EN MONEDA CHILENA

|  | SEPTIEMBRE 2003    |                        | SEPTIEMBRE 2002    |                        | TOTAL<br>COLOCACIONES<br>SEPTIEMBRE 2003<br>(saldos a fin<br>de mes en MM\$) |
|--|--------------------|------------------------|--------------------|------------------------|--|
|  | %<br>participación | Lugar en<br>el ranking | %<br>participación | Lugar en<br>el ranking |  |
| Banco Santander-Chile                  | 23,22              | 1                      | 25,59              | 1                      | 6.583.714  |
| Banco de Chile                         | 18,03              | 2                      | 18,65              | 2                      | 5.112.672  |
| Banco del Estado de Chile              | 14,18              | 3                      | 13,81              | 3                      | 4.021.673  |
| Banco de Crédito e Inversiones         | 10,25              | 4                      | 9,74               | 4                      | 2.904.990  |
| Banco Bilbao Vizcaya Argentaria, Chile | 7,10               | 5                      | 6,42               | 5                      | 2.011.957  |
| Corpbanca                              | 5,65               | 6                      | 4,98               | 6                      | 1.601.682  |
| Banco del Desarrollo                   | 4,17               | 7                      | 3,98               | 7                      | 1.181.020  |
| Citibank N.A.                          | 3,24               | 8                      | 3,58               | 8                      | 919.219  |
| Scotiabank Sud Americano               | 3,19               | 9                      | 3,31               | 9                      | 904.724  |
| Banco Security                         | 2,92               | 10                     | 2,63               | 10                     | 828.863  |
| BankBoston N.A.                        | 2,46               | 11                     | 2,41               | 12                     | 698.356  |
| Banco Bice                             | 2,44               | 12                     | 2,42               | 11                     | 692.113  |
| Banco Falabella                        | 0,59               | 13                     | 0,36               | 17                     | 166.359  |
| ABN Amro Bank (Chile)                  | 0,55               | 14                     | 0,46               | 14                     | 155.515  |
| Banco Conosur                          | 0,55               | 15                     | 0,58               | 13                     | 155.222  |
| Banco Internacional                    | 0,40               | 16                     | 0,43               | 16                     | 113.198  |
| Dresdner Bank Lateinamerika            | 0,38               | 17                     | 0,44               | 15                     | 108.160  |
| HNS Banco                              | 0,24               | 18                     | 0,22               | 18                     | 68.765   |
| HSBC Bank Chile                        | 0,23               | 19                     | 0,16               | 20                     | 64.151   |
| Banco Ripley                           | 0,13               | 20                     | 0,00               | 26                     | 36.305   |
| Banco do Brasil S.A.                   | 0,04               | 21                     | 0,05               | 22                     | 10.353   |
| The Bank of Tokyo-Mitsubishi Ltd.      | 0,03               | 22                     | 0,02               | 24                     | 8.961  |
| Banco de la Nación Argentina           | 0,02               | 23                     | 0,02               | 25                     | 5.117  |
| Banco Monex                            | 0,02               | 24                     |                    |                        | 4.789  |
| JP Morgan Chase Bank                   | 0,01               | 25                     | 0,03               | 23                     | 1.615  |
| Banco Sudameris                        |                    | 26                     | 0,21               | 19                     | –  |
| Deutsche Bank Chile                    |                    | 27                     | 0,07               | 21                     | –  |
| <b>TOTAL BANCOS</b>                    | <b>100,00</b>      |                        | <b>100,00</b>      |                        | <b>28.354.703</b>  |

**RANKING DE LAS INSTITUCIONES FINANCIERAS  
SEGUN COLOCACIONES EN MONEDA EXTRANJERA**

|  | SEPTIEMBRE 2003    |                        | SEPTIEMBRE 2002    |                        | TOTAL<br>COLOCACIONES<br>SEPTIEMBRE 2003<br>(saldos a fin<br>de mes en MM\$) |
|--|--------------------|------------------------|--------------------|------------------------|--|
|  | %<br>participación | Lugar en<br>el ranking | %<br>participación | Lugar en<br>el ranking |  |
| Banco Santander-Chile                  | 23,60              | 1                      | 27,17              | 1                      | 1.061.041  |
| Banco de Chile                         | 18,03              | 2                      | 19,05              | 2                      | 810.744  |
| Banco de Crédito e Inversiones         | 13,32              | 3                      | 12,83              | 3                      | 599.055  |
| Corpbanca                              | 8,29               | 4                      | 5,70               | 6                      | 372.603  |
| Banco Bilbao Vizcaya Argentaria, Chile | 8,05               | 5                      | 7,45               | 4                      | 361.714  |
| Banco del Estado de Chile              | 6,27               | 6                      | 6,17               | 5                      | 281.822  |
| Scotiabank Sud Americano               | 5,86               | 7                      | 5,56               | 7                      | 263.526  |
| Banco Bice                             | 3,49               | 8                      | 2,86               | 8                      | 157.026  |
| Banco Security                         | 2,56               | 9                      | 2,49               | 9                      | 114.956  |
| ABN Amro Bank (Chile)                  | 2,00               | 10                     | 1,46               | 13                     | 89.861   |
| Dresdner Bank Lateinamerika            | 1,90               | 11                     | 2,11               | 10                     | 85.537   |
| Banco del Desarrollo                   | 1,76               | 12                     | 1,82               | 12                     | 79.114   |
| Citibank N.A.                          | 1,62               | 13                     | 1,99               | 11                     | 72.761   |
| BankBoston N.A.                        | 1,04               | 14                     | 0,79               | 15                     | 46.978   |
| HSBC Bank Chile                        | 0,86               | 15                     | 0,54               | 17                     | 38.489   |
| Banco do Brasil S.A.                   | 0,62               | 16                     | 0,81               | 14                     | 27.826   |
| Banco Internacional                    | 0,29               | 17                     | 0,31               | 18                     | 13.126   |
| The Bank of Tokyo-Mitsubishi Ltd.      | 0,22               | 18                     | 0,17               | 19                     | 9.842  |
| Banco de la Nación Argentina           | 0,19               | 19                     | 0,12               | 20                     | 8.449  |
| HNS Banco                              | 0,03               | 20                     | 0,03               | 21                     | 1.511  |
| Banco Monex                            |                    | 21                     |                    |                        | 181  |
| Banco Falabella                        |                    | 22                     | 0,00               | 22                     | 45   |
| Banco Sudameris                        |                    | 23                     | 0,58               | 16                     | —  |
| JP Morgan Chase Bank                   |                    | 24                     |                    | 23                     | —  |
| Deutsche Bank Chile                    |                    | 25                     |                    | 24                     | —  |
| Banco Ripley                           |                    | 26                     |                    | 25                     | —  |
| Banco Conosur                          |                    | 27                     |                    | 26                     | —  |
| <b>TOTAL BANCOS</b>                    | <b>100,00</b>      |                        | <b>100,00</b>      |                        | <b>4.496.026</b>   |

**COLOCACIONES EN LETRAS DE CREDITO. SEPTIEMBRE 2003**  
**Cursadas en el mes**

|  | VIVIENDA              |               |                    |             | FINES GENERALES       |               |                    |             |
|--|-----------------------|---------------|--------------------|-------------|-----------------------|---------------|--------------------|-------------|
|  | Número de Operaciones | Monto en MM\$ | Tasa de interés    |             | Número de Operaciones | Monto en MM\$ | Tasa de interés    |             |
|  |                       |               | Letra de crédito % | Comisión %  |                       |               | Letra de crédito % | Comisión %  |
| Banco Bice                             | 14                    | 819           | 4,99               | 0,92        | 29                    | 2.284         | 4,83               | 0,88        |
| Banco Bilbao Vizcaya Argentaria, Chile | 90                    | 2.127         | 7,46               | 2,34        | 68                    | 3.544         | 7,24               | 2,22        |
| Banco de Chile                         | 513                   | 18.681        | 4,87               | 1,11        | 180                   | 12.282        | 4,71               | 1,25        |
| Banco de Crédito e Inversiones         | 323                   | 10.480        | 4,86               | 0,92        | 149                   | 7.482         | 4,66               | 1,62        |
| Banco del Desarrollo                   | 210                   | 1.146         | 5,57               | 1,62        | 30                    | 2.011         | 5,15               | 1,58        |
| Banco del Estado de Chile              | 4.008                 | 30.442        | 5,32               | 1,48        | 76                    | 1.611         | 4,89               | 1,40        |
| Banco Falabella                        | 81                    | 1.239         | 5,56               | 0,64        | 4                     | 70            | 5,50               | 1,50        |
| Banco Internacional                    | –                     | –             | –                  | –           | 1                     | 102           | 5,50               | 2,00        |
| Banco Ripley                           | 53                    | 448           | 4,94               | 1,66        | –                     | –             | –                  | –           |
| Banco Santander-Chile                  | 470                   | 11.805        | 4,77               | 0,97        | 111                   | 7.278         | 4,58               | 1,50        |
| Banco Security                         | 33                    | 1.974         | 5,51               | 0,64        | 26                    | 6.569         | 5,69               | 1,17        |
| BankBoston N.A.                        | 80                    | 3.677         | 4,64               | 0,84        | 34                    | 1.883         | 4,70               | 1,38        |
| Corpbanca                              | 158                   | 6.001         | 5,04               | 0,74        | 101                   | 7.103         | 4,80               | 1,68        |
| Scotiabank Sud Americano               | 60                    | 1.443         | 5,09               | 1,19        | 25                    | 1.133         | 4,93               | 1,56        |
| <b>TOTAL</b>                           | <b>6.093</b>          | <b>90.283</b> | <b>5,11</b>        | <b>1,18</b> | <b>834</b>            | <b>53.351</b> | <b>5,02</b>        | <b>1,46</b> |

**COLOCACIONES EN LETRAS DE CREDITO PARA VIVIENDA  
SEPTIEMBRE 2003  
(saldos a fin de mes)**

|  | PARA VIVIENDA      |                       |   |                                       |  |                       |                                       |                       |
|--|--------------------|-----------------------|---|---------------------------------------|--|-----------------------|---------------------------------------|-----------------------|
|  | Préstamos vigentes |                       | Préstamos con dividendos en cartera vencida |                                       |  |                       | Total préstamos para vivienda en L.C. |                       |
|  | Monto en MM\$      | Número de Operaciones | Monto de capital no vencido en MM\$         | Dividendos en cartera vencida en MM\$ | Total Ptmos. con dividendos en c. venc. MM\$ | Número de Operaciones | Monto en MM\$                         | Número de Operaciones |
| Banco Bice                             | 12.336             | 421                   | 18  | 1                                     | 18   | 4                     | 12.336                                | 425                   |
| Banco Bilbao Vizcaya Argentaria, Chile | 142.190            | 19.121                | 10.695                                      | 2.147                                 | 12.842                                       | 132                   | 144.338                               | 19.253                |
| Banco de Chile                         | 592.090            | 28.854                | 18.324                                      | 9.534                                 | 27.858                                       | 1.903                 | 601.624                               | 30.757                |
| Banco de Crédito e Inversiones         | 282.967            | 12.852                | 4.871                                       | 3.699                                 | 8.570  | 484                   | 286.666                               | 13.336                |
| Banco del Desarrollo                   | 130.883            | 20.233                | 7.995                                       | 1.847                                 | 9.842  | 1.595                 | 132.731                               | 21.828                |
| Banco del Estado de Chile              | 1.430.256          | 364.179               | 127.320                                     | 7.651                                 | 134.971                                      | 38.662                | 1.437.907                             | 402.841               |
| Banco Falabella                        | 19.312             | 1.210                 | 224   | 3                                     | 227  | 14                    | 19.315                                | 1.224                 |
| Banco Internacional                    | 799                | 93                    | 422   | 17                                    | 439  | 24                    | 816                                   | 117                   |
| Banco Ripley                           | 1.181              | 116                   | –   | –                                     | –  | –                     | 1.181                                 | 116                   |
| Banco Santander-Chile                  | 871.519            | 41.628                | 32.046                                      | 10.896                                | 42.942                                       | 2.736                 | 882.415                               | 44.364                |
| Banco Security                         | 28.388             | 507                   | 15  | 1                                     | 16   | 1                     | 28.390                                | 508                   |
| BankBoston N.A.                        | 129.397            | 3.151                 | 1.355                                       | 164                                   | 1.520  | 20                    | 129.562                               | 3.171                 |
| Citibank N.A.                          | 91.241             | 4.671                 | 1.785                                       | 1.826                                 | 3.610  | 199                   | 93.067                                | 4.870                 |
| Corpbanca                              | 90.180             | 3.971                 | 3.358                                       | 1.207                                 | 4.565  | 304                   | 91.386                                | 4.275                 |
| Scotiabank Sud Americano               | 115.566            | 5.667                 | 9.290                                       | 3.292                                 | 12.582                                       | 656                   | 118.858                               | 6.323                 |
| <b>TOTAL</b>                           | <b>3.938.307</b>   | <b>506.674</b>        | <b>217.718</b>                              | <b>42.285</b>                         | <b>260.002</b>                               | <b>46.734</b>         | <b>3.980.591</b>                      | <b>553.408</b>        |

**COLOCACIONES EN LETRAS DE CREDITO PARA FINES GENERALES  
SEPTIEMBRE 2003  
(saldos a fin de mes)**

|  | PARA FINES GENERALES |                       |   |                                       |  |                       |  |                       |
|--|----------------------|-----------------------|---|---------------------------------------|--|-----------------------|--|-----------------------|
|  | Préstamos vigentes   |                       | Préstamos con dividendos en cartera vencida |                                       |  |                       | Total préstamos para fines grales. en L.C. |                       |
|  | Monto en MM\$        | Número de Operaciones | Monto de capital no vencido en MM\$         | Dividendos en cartera vencida en MM\$ | Total Ptmos. con dividendos en c. venc. MM\$ | Número de Operaciones | Monto en MM\$                              | Número de Operaciones |
| Banco Bice                             | 35.222               | 354                   | 62  | 11                                    | 73   | 4                     | 35.233                                     | 358                   |
| Banco Bilbao Vizcaya Argentaria, Chile | 100.820              | 4.645                 | 10.790                                      | 3.706                                 | 14.496                                       | 101                   | 104.526                                    | 4.746                 |
| Banco de Chile                         | 511.319              | 12.415                | 31.538                                      | 23.399                                | 54.937                                       | 1.275                 | 534.719                                    | 13.690                |
| Banco de Crédito e Inversiones         | 241.560              | 5.898                 | 7.591                                       | 5.452                                 | 13.043                                       | 397                   | 247.012                                    | 6.295                 |
| Banco del Desarrollo                   | 160.810              | 3.525                 | 9.206                                       | 4.733                                 | 13.939                                       | 647                   | 165.543                                    | 4.172                 |
| Banco del Estado de Chile              | 37.365               | 2.273                 | 4.235                                       | 1.201                                 | 5.436  | 273                   | 38.566                                     | 2.546                 |
| Banco Falabella                        | 323                  | 17                    | -   | -                                     | -  | -                     | 323  | 17                    |
| Banco Internacional                    | 5.815                | 89                    | 267   | 14                                    | 281  | 8                     | 5.829                                      | 97                    |
| Banco Santander-Chile                  | 602.219              | 16.491                | 46.553                                      | 23.035                                | 69.588                                       | 1.924                 | 625.255                                    | 18.415                |
| Banco Security                         | 63.490               | 670                   | 44  | 32                                    | 76   | 10                    | 63.522                                     | 680                   |
| BankBoston N.A.                        | 134.896              | 3.232                 | 2.477                                       | 466                                   | 2.943  | 25                    | 135.362                                    | 3.257                 |
| Citibank N.A.                          | 39.468               | 1.503                 | 729   | 2.854                                 | 3.583  | 78                    | 42.322                                     | 1.581                 |
| Corpbanca                              | 168.643              | 2.833                 | 10.665                                      | 5.154                                 | 15.819                                       | 372                   | 173.798                                    | 3.205                 |
| Scotiabank Sud Americano               | 105.435              | 3.053                 | 9.689                                       | 7.782                                 | 17.471                                       | 472                   | 113.217                                    | 3.525                 |
| <b>TOTAL</b>                           | <b>2.207.387</b>     | <b>56.998</b>         | <b>133.845</b>                              | <b>77.840</b>                         | <b>211.685</b>                               | <b>5.586</b>          | <b>2.285.226</b>                           | <b>62.584</b>         |



**NUMERO Y MONTO DE CUENTAS DE AHORRO PARA LA VIVIENDA  
SEPTIEMBRE 2003**

|  | PLAZO PACTADO PARA                              |   |                         |   |   |                         |
|--|---|---|-------------------------|---|---|-------------------------|
|  | Hasta 18 meses                                  |   |                         | Más de 18 meses<br>Hasta 30 meses               |   |                         |
|  | Ahorro<br>acumulado<br>a la fecha<br>(miles UF) | Monto de<br>ahorro<br>pactado<br>(miles UF) | Número<br>de<br>cuentas | Ahorro<br>acumulado<br>a la fecha<br>(miles UF) | Monto de<br>ahorro<br>pactado<br>(miles UF) | Número<br>de<br>cuentas |
| Banco Bilbao Vizcaya Argentaria, Chile | 1.071   | 20.918                                      | 23.706                  | 66  | 113   | 742                     |
| Banco Conosur                          | 6   | 9   | 317                     | 2   | 8   | 282                     |
| Banco de Chile                         | 19  | 91  | 2.839                   | 5   | 45  | 1.372                   |
| Banco de Crédito e Inversiones         | 22  | 235   | 1.986                   | 14  | 80  | 705                     |
| Banco del Desarrollo                   | 314   | 2.457                                       | 17.462                  | 241   | 764   | 8.877                   |
| Banco del Estado de Chile              | 9.170   | 42.912                                      | 1.670.247               | 1.494   | 7.500                                       | 116.296                 |
| Banco Internacional                    | 0   | 0   | 1                       | 0   | 0   | 2                       |
| Banco Santander-Chile                  | 15  | 477   | 4.305                   | 5   | 142   | 1.351                   |
| Corpbanca                              | 112   | 219   | 677                     | 8   | 16  | 129                     |
| <b>TOTAL</b>                           | <b>10.729</b>                                   | <b>67.318</b>                               | <b>1.721.540</b>        | <b>1.835</b>                                    | <b>8.668</b>                                | <b>129.756</b>          |

**ENTERAR EL AHORRO**

| Más de 30 meses<br>Hasta 48 meses      |                                    |                   | Más de 48 meses                        |                                    |                   | TOTAL                                  |                                    |                   |
|--|------------------------------------|-------------------|--|------------------------------------|-------------------|--|------------------------------------|-------------------|
| Ahorro acumulado a la fecha (miles UF) | Monto de ahorro pactado (miles UF) | Número de cuentas | Ahorro acumulado a la fecha (miles UF) | Monto de ahorro pactado (miles UF) | Número de cuentas | Ahorro acumulado a la fecha (miles UF) | Monto de ahorro pactado (miles UF) | Número de cuentas |
| 85                                     | 173                                | 1.289             | 147                                    | 1.252                              | 4.171             | 1.370                                  | 22.457                             | 29.908            |
| 12                                     | 106                                | 2.045             | 12                                     | 161                                | 2.616             | 33                                     | 284                                | 5.260             |
| 9                                      | 104                                | 1.793             | 32                                     | 285                                | 3.837             | 65                                     | 525                                | 9.841             |
| 33                                     | 94                                 | 846               | 12                                     | 74                                 | 593               | 81                                     | 482                                | 4.130             |
| 433                                    | 1.435                              | 13.415            | 978                                    | 3.003                              | 35.156            | 1.966                                  | 7.660                              | 74.910            |
| 2.098                                  | 10.056                             | 144.554           | 1.567                                  | 6.521                              | 72.074            | 14.329                                 | 66.989                             | 2.003.171         |
| -                                      | -                                  | -                 | -                                      | -                                  | -                 | -                                      | -                                  | 3                 |
| 9                                      | 125                                | 1.057             | 6                                      | 72                                 | 442               | 36                                     | 815                                | 7.155             |
| 14                                     | 20                                 | 143               | 16                                     | 19                                 | 104               | 151                                    | 274                                | 1.053             |
| <b>2.693</b>                           | <b>12.113</b>                      | <b>165.142</b>    | <b>2.770</b>                           | <b>11.387</b>                      | <b>118.993</b>    | <b>18.031</b>                          | <b>99.486</b>                      | <b>2.135.431</b>  |

**ADECUACION DE CAPITAL CONSOLIDADA A SEPTIEMBRE DE 2003**  
(en millones de pesos y porcentajes)

| Instituciones                           | Activos<br>Totales<br>Consolidados | Activos<br>Ponderados<br>Consolidados | Capital<br>Básico | Activos que<br>se deducen del<br>Patrimonio Efectivo<br>(1) | Provisiones<br>Voluntarias | Bonos<br>Subordinados |
|---|------------------------------------|---------------------------------------|-------------------|---|----------------------------|-----------------------|
| <b>Bancos establecidos en Chile</b>     | <b>39.771.728</b>                  | <b>27.024.051</b>                     | <b>2.907.470</b>  | <b>5.832</b>  | <b>44.972</b>              | <b>866.754</b>        |
| ABN Amro Bank (Chile)                   | 579.795                            | 257.245                               | 83.789            | 0   | 0                          | 0                     |
| Banco Bice                              | 1.394.699                          | 901.678                               | 95.167            | 0   | 2.868                      | 31.454                |
| Banco Bilbao Vizcaya Argentaria, Chile  | 3.354.921                          | 2.286.182                             | 238.103           | 1.935   | 0                          | 20.578                |
| Banco Conosur                           | 192.830                            | 181.587                               | 23.823            | 0   | 0                          | 1.380                 |
| Banco de Chile                          | 8.978.440                          | 6.023.689                             | 568.042           | 0   | 20.557                     | 230.261               |
| Banco de Crédito e Inversiones          | 5.302.102                          | 3.631.668                             | 288.438           | 3.295   | 12.336                     | 111.716               |
| Banco del Desarrollo                    | 1.497.789                          | 1.199.899                             | 117.869           | 0   | 752                        | 26.118                |
| Banco Falabella                         | 201.230                            | 167.596                               | 27.890            | 0   | 0                          | 0                     |
| Banco Internacional                     | 184.123                            | 132.148                               | 14.665            | 0   | 239                        | 0                     |
| Banco Monex                             | 13.906                             | 4.203                                 | 7.806             | 0   | 0                          | 0                     |
| Banco Ripley                            | 46.205                             | 40.697                                | 9.279             | 0   | 0                          | 0                     |
| Banco Santander-Chile                   | 11.274.682                         | 7.513.496                             | 818.648           | 0   | 5.777                      | 326.901               |
| Banco Security                          | 1.239.418                          | 993.068                               | 80.761            | 0   | 422                        | 31.207                |
| Corpbanca                               | 2.592.232                          | 2.074.367                             | 290.109           | 602   | 0                          | 40.029                |
| Deutsche Bank Chile                     | 456.131                            | 58.609                                | 54.141            | 0   | 0                          | 0                     |
| Dresdner Bank Lateinamerika             | 351.370                            | 218.990                               | 26.346            | 0   | 2.021                      | 0                     |
| HNS Banco                               | 87.973                             | 76.903                                | 11.463            | 0   | 0                          | 0                     |
| HSBC Bank Chile                         | 373.992                            | 114.853                               | 44.413            | 0   | 0                          | 0                     |
| Scotiabank Sud Americano                | 1.649.890                          | 1.147.173                             | 106.718           | 0   | 0                          | 47.110                |
| <b>Banco del Estado de Chile</b>        | <b>6.877.335</b>                   | <b>3.767.565</b>                      | <b>353.909</b>    | <b>0</b>  | <b>13.300</b>              | <b>83.159</b>         |
| <b>Sucursales de bancos extranjeros</b> | <b>3.399.709</b>                   | <b>1.805.069</b>                      | <b>482.953</b>    | <b>19.423</b>   | <b>0</b>                   | <b>0</b>              |
| Banco de la Nación Argentina            | 16.042                             | 8.301                                 | 14.307            | 0   | 0                          | 0                     |
| Banco do Brasil S.A.                    | 41.926                             | 38.758                                | 23.227            | 0   | 0                          | 0                     |
| BankBoston N.A.                         | 1.067.964                          | 702.229                               | 92.283            | 5.091   | 0                          | 0                     |
| Citibank N.A.                           | 1.797.418                          | 1.026.250                             | 225.894           | 14.332  | 0                          | 0                     |
| JP Morgan Chase Bank                    | 436.044                            | 17.154                                | 112.064           | 0   | 0                          | 0                     |
| The Bank of Tokyo-Mitsubishi Ltd.       | 40.314                             | 12.377                                | 15.179            | 0   | 0                          | 0                     |
| <b>Sistema Financiero</b>               | <b>50.048.772</b>                  | <b>32.596.685</b>                     | <b>3.744.332</b>  | <b>25.254</b>   | <b>58.272</b>              | <b>949.913</b>        |

Notas:

(1) Inversiones en sociedades y sucursales en el exterior que no se consolidan y goodwill.

(2) Corresponde a las relaciones entre patrimonio y activos señaladas en el Título VII artículo 66 de la Ley General de Bancos.

(3) Corresponde a los indicadores de adecuación de capital que considera las pérdidas del ejercicio según lo señalado en los artículos 118 y 122 de la Ley General de Bancos.

| Patrimonio Efectivo | Resultado del Ejercicio | Indicadores (%) (2)                               |   | Adecuación de capital ajustada por pérdida del ejercicio |   |
|---------------------|-------------------------|---|---|--|---|
|                     |                         | Indicadores (%) (3)                               |   |  |   |
|                     |                         | Capital Básico<br>Activos Totales<br>Consolidados | Patrimonio Efectivo<br>Activos Ponderados<br>Consolidados | Capital Básico<br>Activos Totales<br>Consolidados        | Patrimonio Efectivo<br>Activos Ponderados<br>Consolidados |
| <b>3.813.365</b>    | <b>422.496</b>          | <b>7,31</b>                                       | <b>14,11</b>  | <b>7,31</b>  | <b>14,11</b>  |
| 83.789              | 2.427                   | 14,45   | 32,57   | 14,45  | 32,57   |
| 129.489             | 12.637                  | 6,82  | 14,36   | 6,82   | 14,36   |
| 256.747             | 23.132                  | 7,10  | 11,23   | 7,10   | 11,23   |
| 25.203              | 4.943                   | 12,35   | 13,88   | 12,35  | 13,88   |
| 818.860             | 103.011                 | 6,33  | 13,59   | 6,33   | 13,59   |
| 409.195             | 55.079                  | 5,44  | 11,27   | 5,44   | 11,27   |
| 144.739             | 9.813                   | 7,87  | 12,06   | 7,87   | 12,06   |
| 27.890              | 7.028                   | 13,86   | 16,64   | 13,86  | 16,64   |
| 14.905              | 1.816                   | 7,96  | 11,28   | 7,96   | 11,28   |
| 7.806               | -130                    | 56,13   | 185,74  | 55,19  | 182,64  |
| 9.279               | -720                    | 20,08   | 22,80   | 18,52  | 21,03   |
| 1.151.326           | 141.123                 | 7,26  | 15,32   | 7,26   | 15,32   |
| 112.390             | 9.799                   | 6,52  | 11,32   | 6,52   | 11,32   |
| 329.536             | 36.610                  | 11,19   | 15,89   | 11,19  | 15,89   |
| 54.141              | 6.379                   | 11,87   | 92,38   | 11,87  | 92,38   |
| 28.367              | 1.646                   | 7,50  | 12,95   | 7,50   | 12,95   |
| 11.463              | -1.144                  | 13,03   | 14,91   | 11,73  | 13,42   |
| 44.413              | -97                     | 11,88   | 38,67   | 11,85  | 38,58   |
| 153.828             | 9.146                   | 6,47  | 13,41   | 6,47   | 13,41   |
| <b>450.368</b>      | <b>21.390</b>           | <b>5,15</b>                                       | <b>11,95</b>  | <b>5,15</b>  | <b>11,95</b>  |
| <b>463.530</b>      | <b>16.089</b>           | <b>14,21</b>                                      | <b>25,68</b>  | <b>14,21</b>   | <b>25,68</b>  |
| 14.307              | -774                    | 89,18   | 172,35  | 84,36  | 163,04  |
| 23.227              | -2.091                  | 55,40   | 59,93   | 50,41  | 54,53   |
| 87.192              | 6.525                   | 8,64  | 12,42   | 8,64   | 12,42   |
| 211.562             | 13.842                  | 12,57   | 20,62   | 12,57  | 20,62   |
| 112.064             | -680                    | 25,70   | 653,28  | 25,54  | 649,32  |
| 15.179              | -734                    | 37,65   | 122,64  | 35,83  | 116,71  |
| <b>4.727.263</b>    | <b>459.976</b>          | <b>7,48</b>                                       | <b>14,50</b>  | <b>7,48</b>  | <b>14,50</b>  |

**ENCAJE EN MONEDA CHILENA**  
**(promedios en millones de pesos)**

|  | Agosto 2003    |                  | Septiembre 2003 |                  |
|--|----------------|------------------|-----------------|------------------|
|  | Encaje Exigido | Encaje Mantenido | Encaje Exigido  | Encaje Mantenido |
| ABN Amro Bank (Chile)                  | 7.061          | 8.010            | 6.610           | 7.147            |
| Banco Bice                             | 11.950         | 12.178           | 13.132          | 13.239           |
| Banco Bilbao Vizcaya Argentaria, Chile | 44.201         | 44.519           | 44.256          | 44.481           |
| Banco Conosur                          | 2.462          | 2.469            | 2.363           | 2.368            |
| Banco de Chile                         | 132.646        | 133.587          | 134.250         | 134.888          |
| Banco de Crédito e Inversiones         | 67.283         | 67.797           | 63.830          | 64.197           |
| Banco de la Nación Argentina           | 32             | 35               | 18              | 23               |
| Banco del Desarrollo                   | 22.279         | 22.467           | 21.525          | 21.692           |
| Banco del Estado de Chile              | 112.423        | 112.774          | 110.830         | 111.208          |
| Banco do Brasil S.A.                   | 364            | 374              | 424             | 431              |
| Banco Falabella                        | 1.577          | 1.684            | 1.663           | 1.775            |
| Banco Internacional                    | 4.266          | 4.284            | 4.129           | 4.142            |
| Banco Monex                            | 56             | 963              | 70              | 309              |
| Banco Ripley                           | 629            | 1.005            | 599             | 1.137            |
| Banco Santander                        | 165.242        | 169.306          | 165.083         | 166.550          |
| Banco Security                         | 11.699         | 11.818           | 12.326          | 12.512           |
| BankBoston N.A.                        | 16.425         | 16.575           | 16.185          | 16.406           |
| Citibank N.A.                          | 22.986         | 23.258           | 21.722          | 22.129           |
| Corpbanca                              | 36.517         | 36.689           | 36.480          | 36.658           |
| Deutsche Bank Chile                    | 996            | 1.765            | 954             | 2.434            |
| Dresdner Bank Lateinamerika            | 2.528          | 2.648            | 2.699           | 2.820            |
| HNS Banco                              | 1.432          | 1.455            | 1.546           | 1.573            |
| HSBC Bank Chile                        | 4.130          | 4.213            | 4.492           | 4.650            |
| JP Morgan Chase Bank                   | 8.885          | 10.546           | 11.737          | 12.472           |
| Scotiabank Sud Americano               | 28.652         | 28.755           | 28.761          | 28.887           |
| The Bank of Tokyo-Mitsubishi Ltd.      | 236            | 249              | 307             | 327              |
| <b>TOTAL SISTEMA FINANCIERO</b>        | <b>706.957</b> | <b>719.423</b>   | <b>705.991</b>  | <b>714.455</b>   |

## CHEQUES PRESENTADOS Y SU PORCENTAJE DE PROTESTO SEPTIEMBRE 2003

|  | Número de cheques presentados | % del número de cheques protestados por |                       |                                  |             | Valor de cheques presentados (en MM\$) | % del valor de cheques protestados por |                       |                                  |             |
|--|-------------------------------|---|-----------------------|----------------------------------|-------------|--|--|-----------------------|----------------------------------|-------------|
|  |                               | Cta. cerrad. o F. Fdos.                 | Orden no pago Art. 26 | Otras causales y causas formales | Total       |  | Cta. cerrad. o F. Fdos.                | Orden no pago Art. 26 | Otras causales y causas formales | Total       |
|  |                               |   |                       |                                  |             |  |  |                       |                                  |             |
| ABN Amro Bank (Chile)                  | 8.719                         | 0,15                                    | 0,00                  | 1,26                             | 1,41        | 59.523                                 | 0,04                                   | 0,00                  | 0,34                             | 0,39        |
| Banco Bice                             | 345.974                       | 0,29                                    | 0,03                  | 0,20                             | 0,52        | 2.464.398                              | 0,02                                   | 0,00                  | 0,02                             | 0,04        |
| Banco Bilbao Vizcaya Argentaria, Chile | 1.243.255                     | 0,53                                    | 0,15                  | 0,20                             | 0,89        | 2.338.839                              | 0,16                                   | 0,04                  | 0,07                             | 0,28        |
| Banco Conosur                          | -                             | -                                       | -                     | -                                | -           | -                                      | -                                      | -                     | -                                | -           |
| Banco de Chile                         | 5.847.123                     | 0,41                                    | 0,06                  | 0,13                             | 0,60        | 6.563.748                              | 0,17                                   | 0,03                  | 0,11                             | 0,31        |
| Banco de Crédito e Inversiones         | 4.038.938                     | 0,54                                    | 0,06                  | 0,20                             | 0,80        | 5.766.820                              | 0,12                                   | 0,02                  | 0,10                             | 0,24        |
| Banco de la Nación Argentina           | 1.851                         | 0,16                                    | 0,00                  | 0,16                             | 0,32        | 1.010                                  | 0,16                                   | 0,00                  | 3,95                             | 4,11        |
| Banco del Desarrollo                   | 837.755                       | 0,62                                    | 0,11                  | 0,40                             | 1,14        | 464.086                                | 0,42                                   | 0,12                  | 0,61                             | 1,15        |
| Banco del Estado de Chile              | 2.768.721                     | 0,46                                    | 0,06                  | 0,25                             | 0,77        | 1.781.952                              | 0,24                                   | 0,04                  | 0,28                             | 0,56        |
| Banco do Brasil S.A.                   | 946                           | 0,00                                    | 0,00                  | 0,11                             | 0,11        | 408                                    | 0,00                                   | 0,00                  | 0,09                             | 0,09        |
| Banco Falabella                        | -                             | -                                       | -                     | -                                | -           | -                                      | -                                      | -                     | -                                | -           |
| Banco Internacional                    | 45.243                        | 0,48                                    | 0,19                  | 0,77                             | 1,44        | 36.497                                 | 0,66                                   | 0,29                  | 1,23                             | 2,18        |
| Banco Monex                            | 94                            | 0,00                                    | 0,00                  | 0,00                             | 0,00        | 29.330                                 | 0,00                                   | 0,00                  | 0,00                             | 0,00        |
| Banco Ripley                           | -                             | -                                       | -                     | -                                | -           | -                                      | -                                      | -                     | -                                | -           |
| Banco Santander-Chile                  | 6.000.501                     | 0,32                                    | 0,01                  | 0,20                             | 0,53        | 13.446.949                             | 0,05                                   | 0,00                  | 0,06                             | 0,11        |
| Banco Security                         | 182.073                       | 0,32                                    | 0,06                  | 0,37                             | 0,74        | 568.016                                | 0,12                                   | 0,02                  | 0,17                             | 0,30        |
| BankBoston N.A.                        | 1.040.885                     | 0,21                                    | 0,00                  | 0,23                             | 0,44        | 1.003.652                              | 0,13                                   | 0,00                  | 0,23                             | 0,37        |
| Citibank N.A.                          | 659.356                       | 0,13                                    | 0,03                  | 0,17                             | 0,33        | 4.367.411                              | 0,01                                   | 0,00                  | 0,02                             | 0,03        |
| Corpbanca                              | 178.517                       | 1,54                                    | 0,12                  | 0,91                             | 2,57        | 1.321.978                              | 0,11                                   | 0,02                  | 0,11                             | 0,25        |
| Deutsche Bank Chile                    | -                             | -                                       | -                     | -                                | -           | -                                      | -                                      | -                     | -                                | -           |
| Dresdner Bank Lateinamerika            | 9.216                         | 0,04                                    | 0,00                  | 0,77                             | 0,81        | 169.576                                | 0,00                                   | 0,00                  | 0,07                             | 0,07        |
| HNS Banco                              | 7.446                         | 1,42                                    | 0,04                  | 0,82                             | 2,28        | 5.885                                  | 1,12                                   | 0,13                  | 1,48                             | 2,73        |
| HSBC Bank Chile                        | 2.666                         | 0,00                                    | 0,00                  | 0,53                             | 0,53        | 32.282                                 | 0,00                                   | 0,00                  | 0,04                             | 0,04        |
| JP Morgan Chase Bank                   | -                             | -                                       | -                     | -                                | -           | -                                      | -                                      | -                     | -                                | -           |
| Scotiabank Sud Americano               | 876.178                       | 0,30                                    | 0,06                  | 0,14                             | 0,51        | 734.160                                | 0,15                                   | 0,03                  | 0,16                             | 0,34        |
| The Bank of Tokyo-Mitsubishi Ltd.      | 1.604                         | 0,00                                    | 0,00                  | 0,69                             | 0,69        | 14.431                                 | 0,00                                   | 0,00                  | 0,08                             | 0,08        |
| <b>TOTAL</b>                           | <b>24.097.061</b>             | <b>0,41</b>                             | <b>0,05</b>           | <b>0,20</b>                      | <b>0,67</b> | <b>41.170.950</b>                      | <b>0,10</b>                            | <b>0,01</b>           | <b>0,09</b>                      | <b>0,21</b> |

**LETRAS Y PAGARES PRESENTADOS Y SU PORCENTAJE DE PROTESTO  
SEPTIEMBRE 2003**

|  | Número de documentos presentados | % del número de letras y pagarés |             | Valor de documentos presentados (en MM\$) | % del valor de letras y pagarés |             |
|--|----------------------------------|----------------------------------|-------------|---|---------------------------------|-------------|
|  |                                  | Impagos                          | Protestados |   | Impagos                         | Protestados |
| ABN Amro Bank (Chile)                  | 636                              | 21,07                            | 11,32       | 2.218                                     | 16,76                           | 3,97        |
| Banco Bice                             | 856                              | 14,14                            | 22,43       | 536                                       | 23,22                           | 8,30        |
| Banco Bilbao Vizcaya Argentaria, Chile | 10.660                           | 5,13                             | 7,18        | 3.741                                     | 4,95                            | 2,39        |
| Banco Conosur                          | -                                | -                                | -           | -   | -                               | -           |
| Banco de Chile                         | 41.078                           | 2,72                             | 5,63        | 73.630                                    | 26,95                           | 1,05        |
| Banco de Crédito e Inversiones         | 57.298                           | 14,13                            | 20,18       | 19.266                                    | 14,88                           | 7,95        |
| Banco de la Nación Argentina           | 20                               | -                                | -           | 26  | -                               | -           |
| Banco del Desarrollo                   | 16.127                           | 49,16                            | 2,54        | 2.704                                     | 26,51                           | 1,95        |
| Banco del Estado de Chile              | 25.687                           | 37,09                            | 4,28        | 9.443                                     | 33,37                           | 2,16        |
| Banco do Brasil S.A.                   | 27                               | 51,85                            | 25,93       | 260                                       | 29,12                           | 0,36        |
| Banco Falabella                        | -                                | -                                | -           | -   | -                               | -           |
| Banco Internacional                    | 2.936                            | 13,56                            | 3,47        | 4.442                                     | 7,90                            | 1,49        |
| Banco Monex                            | -                                | -                                | -           | -   | -                               | -           |
| Banco Ripley                           | -                                | -                                | -           | -   | -                               | -           |
| Banco Santander-Chile                  | 49.253                           | 11,32                            | 6,25        | 19.617                                    | 4,56                            | 3,19        |
| Banco Security                         | 1.508                            | 23,54                            | 5,70        | 1.590                                     | 24,89                           | 1,90        |
| BankBoston N.A.                        | 988                              | 23,68                            | 9,41        | 1.026                                     | 27,90                           | 3,78        |
| Citibank N.A.                          | 170                              | 18,24                            | 7,06        | 995                                       | 18,72                           | 1,42        |
| Corpbanca                              | 7.296                            | 32,04                            | 6,84        | 3.102                                     | 15,62                           | 4,57        |
| Deutsche Bank Chile                    | -                                | -                                | -           | -   | -                               | -           |
| Dresdner Bank Lateinamerika            | 22                               | 9,09                             | -           | 147                                       | 3,23                            | -           |
| HNS Banco                              | -                                | -                                | -           | -   | -                               | -           |
| HSBC Bank Chile                        | 134                              | 10,45                            | 1,49        | 533                                       | 22,92                           | 0,36        |
| JP Morgan Chase Bank                   | -                                | -                                | -           | -   | -                               | -           |
| Scotiabank Sud Americano               | 3.416                            | 32,93                            | 6,09        | 2.614                                     | 50,40                           | 2,43        |
| The Bank of Tokyo-Mitsubishi Ltd.      | -                                | -                                | -           | -   | -                               | -           |
| <b>TOTAL</b>                           | <b>218.112</b>                   | <b>17,22</b>                     | <b>9,40</b> | <b>145.889</b>                            | <b>21,51</b>                    | <b>2,58</b> |

No se consideran los documentos emitidos por la institución financiera por la concesión de un préstamo.

## NUMERO DE EMPLEADOS DE LAS INSTITUCIONES FINANCIERAS

|   | Dicbre.<br>1997 | Dicbre.<br>1998 | Dicbre.<br>1999 | Dicbre.<br>2000 | Dicbre.<br>2001 | Dicbre.<br>2002 | Septbre.<br>2003 |
|---|-----------------|-----------------|-----------------|-----------------|-----------------|-----------------|------------------|
| <b><u>INSTITUCIONES VIGENTES</u></b>    |                 |                 |                 |                 |                 |                 |                  |
| ABN Amro Bank (Chile)                   | 258             | 300             | 320             | 325             | 308             | 155             | 148              |
| Banco Bice                              | 614             | 613             | 648             | 659             | 655             | 678             | 670              |
| Banco Bilbao Vizcaya Argentaria, Chile  | 1.582           | 1.542           | 1.732           | 1,84            | 1.843           | 1.675           | 1.713            |
| Banco Conosur                           | 4.509           | 1.910           | 1.642           | 1,281           | 1.276           | 1.233           | 1.201            |
| Banco de Chile                          | 4.750           | 4.569           | 4.488           | 4,35            | 4.011           | 5.623           | 5.959            |
| Banco de Crédito e Inversiones          | 3.316           | 3.423           | 3.533           | 3,349           | 3.295           | 3.201           | 3.388            |
| Banco de la Nación Argentina            | 38              | 37              | 33              | 30              | 27              | 24              | 23               |
| Banco del Desarrollo                    | 1.532           | 1.607           | 1.600           | 1,641           | 1.666           | 1.641           | 1.555            |
| Banco del Estado de Chile               | 8.032           | 7.826           | 7.671           | 7,625           | 7.281           | 7.482           | 7.184            |
| Banco do Brasil S.A.                    | 61              | 61              | 60              | 52              | 44              | 45              | 37               |
| Banco Falabella                         | 15              | 23              | 45              | 81              | 110             | 150             | 177              |
| Banco Internacional                     | 362             | 335             | 329             | 319             | 265             | 246             | 243              |
| Banco Monex                             | –               | –               | –               | –               | –               | –               | 44               |
| Banco Ripley                            | –               | –               | –               | –               | –               | 96              | 249              |
| Banco Santander-Chile                   | 4.021           | 3.864           | 3.774           | 3,86            | 3.519           | 7.113           | 6.955            |
| Banco Security                          | 234             | 257             | 283             | 323             | 341             | 314             | 308              |
| BankBoston N.A.                         | 511             | 555             | 725             | 788             | 1.067           | 1.081           | 3.705            |
| Citibank N.A.                           | 1.091           | 1.181           | 2.884           | 3,046           | 2.792           | 2.470           | 2.411            |
| Corpbanca                               | 1.606           | 1.540           | 2.252           | 1,847           | 1.696           | 1.652           | 1.702            |
| Deutsche Bank Chile                     | –               | –               | –               | 23              | 27              | 27              | 28               |
| Dresdner Bank Lateinamerika             | 127             | 116             | 123             | 122             | 119             | 122             | 121              |
| HNS Banco                               | –               | –               | –               | –               | –               | 183             | 268              |
| HSBC Bank Chile                         | 121             | 126             | 119             | 115             | 100             | 104             | 104              |
| JP Morgan Chase Bank                    | 64              | 57              | 57              | 58              | 53              | 40              | 37               |
| Scotiabank Sud Americano                | 1.899           | 1.563           | 1.576           | 1,429           | 1.258           | 1.214           | 1.207            |
| The Bank of Tokyo-Mitsubishi Ltd.       | 34              | 33              | 33              | 34              | 33              | 36              | 37               |
| <b><u>INSTITUCIONES NO VIGENTES</u></b> |                 |                 |                 |                 |                 |                 |                  |
| Corporación Financiera Atlas S.A.       | 2.737           | 2.656           | –               | –               | –               | –               | –                |
| Financiera Condell S.A.                 | 2.433           | 1.127           | –               | –               | –               | –               | –                |
| Banco Real S.A.                         | 65              | 77              | 1               | –               | –               | –               | –                |
| Banco Exterior (Chile)                  | 41              | 37              | 31              | –               | –               | –               | –                |
| Banco do Estado de Sao Paulo S.A.       | 15              | 15              | 15              | 14              | –               | –               | –                |
| Bank of America N.A.                    | 30              | 31              | 35              | 28              | –               | –               | –                |
| Banco de A. Edwards                     | 2.178           | 2.190           | 2.253           | 2,583           | 2.413           | –               | –                |
| American Express Bank Ltd.              | 67              | 70              | 87              | 79              | 43              | –               | –                |
| Banco Santiago                          | 4.748           | 4.628           | 4.503           | 4,53            | 4.251           | –               | –                |
| Banco Sudameris                         | 104             | 95              | 94              | 94              | 94              | 96              | –                |
| <b>TOTAL</b>                            | <b>47.195</b>   | <b>42.464</b>   | <b>40.946</b>   | <b>40,525</b>   | <b>38.587</b>   | <b>36.701</b>   | <b>39.474</b>    |

Nota: A partir del mes de diciembre de 1994 las cifras fueron revisadas y comprenden el total del personal de las instituciones financieras que prestan servicios en forma permanente, a sueldo u honorarios y por un mínimo de media jornada. Se incluye el personal de las casas matrices, sucursales, cajas auxiliares y oficinas de apoyo. Posteriormente, desde septiembre de 1998, se incluye el personal de las sucursales, solamente.



**OPERACIONES EFECTIVAS TRANSFRONTERIZAS POR INSTITUCION Y TIPO DE OPERACION. SEPTIEMBRE 2003 (en millones de pesos)**

| Instituciones                          | Créditos de comercio exterior          |                                   | Créditos comerciales | Inversiones financieras   | Total          |
|--|--|-----------------------------------|----------------------|---------------------------|----------------|
|  | Exportaciones o importaciones chilenas | Operaciones entre terceros países |                      | Instrumentos de inversión |                |
| ABN Amro Bank (Chile)                  | 11.005                                 | -                                 | -                    | -                         | 11.005         |
| Banco Bice                             | 2.121                                  | 83                                | 6.027                | 613                       | 8.844          |
| Banco Bilbao Vizcaya Argentaria, Chile | 20.342                                 | -                                 | 51.283               | 4.391                     | 76.016         |
| Banco de Chile                         | 28.249                                 | -                                 | 22.578               | 14.454                    | 65.282         |
| Banco de Crédito e Inversiones         | 7.019                                  | 14.029                            | 40.987               | 7.790                     | 69.825         |
| Banco de la Nación Argentina           | 24                                     | -                                 | -                    | -                         | 24             |
| Banco del Desarrollo                   | 193                                    | -                                 | 6.629                | -                         | 6.823          |
| Banco del Estado de Chile              | 55.985                                 | 7.649                             | 25.751               | 19.935                    | 109.319        |
| Banco do Brasil S.A.                   | 5.699                                  | 4.756                             | 3.031                | -                         | 13.486         |
| Banco Santander-Chile                  | 32.216                                 | 6.579                             | 61.770               | -                         | 100.565        |
| Banco Security                         | -                                      | 1.600                             | 16.987               | 24.577                    | 43.164         |
| BankBoston N.A.                        | 34                                     | -                                 | -                    | -                         | 34             |
| Citibank N.A.                          | 1.145                                  | 2.595                             | 5.601                | -                         | 9.340          |
| Corpbanca                              | 3.473                                  | 115                               | 29.683               | 19.949                    | 53.219         |
| Dresdner Bank Lateinamerika            | 3.265                                  | -                                 | -                    | -                         | 3.265          |
| HSBC Bank Chile                        | -                                      | -                                 | 2.708                | -                         | 2.708          |
| JP Morgan Chase Bank                   | -                                      | -                                 | -                    | 5.259                     | 5.259          |
| Scotiabank Sud Americano               | 265                                    | 2.342                             | -                    | -                         | 2.607          |
| <b>TOTAL</b>                           | <b>171.034</b>                         | <b>39.748</b>                     | <b>273.036</b>       | <b>96.968</b>             | <b>580.785</b> |

**OPERACIONES EFECTIVAS TRANSFRONTERIZAS POR PAIS DE DESTINO Y TIPO DE OPERACION. SEPTIEMBRE 2003 (en millones de pesos)**

| Países               | Créditos de comercio exterior          |                                   | Créditos comerciales | Inversiones financieras   | Total          |
|----------------------|--|-----------------------------------|----------------------|---------------------------|----------------|
|                      | Exportaciones o importaciones chilenas | Operaciones entre terceros países |                      | Instrumentos de inversión |                |
| Arabia Saudita       | 366                                    | -                                 | -                    | -                         | 366            |
| Argentina            | 4.602                                  | 4.875                             | 64.653               | 3.232                     | 77.362         |
| Austria              | 163                                    | -                                 | -                    | -                         | 163            |
| Bolivia              | 118                                    | -                                 | -                    | -                         | 118            |
| Brasil               | 99.409                                 | 15.165                            | 48.416               | -                         | 162.990        |
| Canadá               | 462                                    | -                                 | -                    | -                         | 462            |
| China Popular        | 11.633                                 | -                                 | -                    | -                         | 11.633         |
| Colombia             | 558                                    | -                                 | -                    | -                         | 558            |
| Corea del Norte      | 4.434                                  | -                                 | -                    | -                         | 4.434          |
| Corea del Sur        | 18.335                                 | -                                 | -                    | -                         | 18.335         |
| Costa Rica           | 31                                     | -                                 | 6.399                | -                         | 6.431          |
| Cuba                 | 11.558                                 | -                                 | -                    | -                         | 11.558         |
| Ecuador              | 2.176                                  | -                                 | 940                  | -                         | 3.116          |
| Egipto               | 15                                     | -                                 | -                    | -                         | 15             |
| El Salvador          | 297                                    | -                                 | -                    | -                         | 297            |
| Eslovenia            | 61                                     | -                                 | -                    | -                         | 61             |
| España               | 1.738                                  | -                                 | 148                  | 1.159                     | 3.045          |
| Estados Unidos       | 2.191                                  | 169                               | 3.721                | 40.031                    | 46.112         |
| Francia              | 1.294                                  | -                                 | -                    | -                         | 1.294          |
| Gran Bretaña         | -                                      | -                                 | 22.930               | 21.646                    | 44.576         |
| Grecia               | 25                                     | -                                 | -                    | -                         | 25             |
| Hong Kong            | 332                                    | -                                 | -                    | -                         | 332            |
| India                | 1.133                                  | -                                 | -                    | -                         | 1.133          |
| Islas Caimán         | -                                      | -                                 | 4.769                | 3.548                     | 8.318          |
| Italia               | 52                                     | -                                 | -                    | -                         | 52             |
| Japón                | 6                                      | -                                 | -                    | -                         | 6              |
| Libano               | 55                                     | -                                 | -                    | -                         | 55             |
| Marruecos            | 12                                     | -                                 | -                    | -                         | 12             |
| Mauricio             | 27                                     | -                                 | -                    | -                         | 27             |
| México               | 6.193                                  | 6.257                             | 7.789                | 27.352                    | 47.590         |
| Nicaragua            | 18                                     | -                                 | -                    | -                         | 18             |
| Nueva Zelanda        | 21                                     | -                                 | -                    | -                         | 21             |
| Panamá               | 40                                     | -                                 | 5.391                | -                         | 5.431          |
| Paraguay             | 176                                    | -                                 | -                    | -                         | 176            |
| Perú                 | 1.418                                  | 709                               | 23.499               | -                         | 25.627         |
| Portugal             | 98                                     | -                                 | -                    | -                         | 98             |
| República Dominicana | 9                                      | -                                 | -                    | -                         | 9              |
| Singapur             | 12                                     | -                                 | -                    | -                         | 12             |
| Suecia               | 875                                    | -                                 | -                    | -                         | 875            |
| Suiza                | 43                                     | -                                 | -                    | -                         | 43             |
| Taiwan               | 16                                     | -                                 | -                    | -                         | 16             |
| Turquía              | -                                      | 2.426                             | -                    | -                         | 2.426          |
| Uruguay              | 77                                     | -                                 | 11.360               | -                         | 11.438         |
| Venezuela            | 953                                    | 10.147                            | 73.018               | -                         | 84.119         |
| <b>TOTAL</b>         | <b>171.034</b>                         | <b>39.748</b>                     | <b>273.036</b>       | <b>96.968</b>             | <b>580.785</b> |

**SOCIEDADES EVALUADORAS  
DE INSTITUCIONES FINANCIERAS**



**ANTECEDENTES GENERALES SOBRE SOCIEDADES EVALUADORAS  
DE INSTITUCIONES FINANCIERAS  
SEPTIEMBRE 2003**

**FELLER-RATE  
CLASIFICADORA DE RIESGO LTDA.**  
www.fellerate.cl

|                       |  |
|-----------------------|--|
| Gerente General       | Alvaro Feller Schleyer                                   |
| Domicilio             | Isidora Goyenechea 3621, piso 11<br>Las Condes, Santiago |
| Fecha de autorización | 18.10.88   |

**FITCH CHILE  
CLASIFICADORA DE RIESGO LTDA.**  
www.fitchratings.cl

|                       |   |
|-----------------------|---|
| Gerente General       | Hernán Cheyre Valenzuela                          |
| Domicilio             | Avda. El Golf 99, of. 802<br>Las Condes, Santiago |
| Fecha de autorización | 14.12.88  |

**CLASIFICADORA DE RIESGO  
HUMPHREYS LTDA.**  
www.humphreys.cl

|                       |  |
|-----------------------|--|
| Representante legal   | Alejandro Sierra Mujica                          |
| Domicilio             | Providencia 199, piso 6<br>Providencia, Santiago |
| Fecha de autorización | 14.09.00   |

**VARIACION DE LA CLASIFICACION DE RIESGO EN EL TRIMESTRE**  
**Período: julio-septiembre 2003**

| SOCIEDAD EMISORA                 | Clasificación actual | Clasificación anterior | Fecha del cambio | Firma Clasificadora |
|----------------------------------|----------------------|------------------------|------------------|---------------------|
| <b>CORPBANCA</b>                 |                      |                        |                  |                     |
| Depósitos a plazo hasta 1 año    | Nivel 1              | Nivel 1                | Jul-03           | Fitch Chile         |
| Depósitos a plazo a más de 1 año | AA-                  | AA-                    |                  |                     |
| Letras de crédito                | AA-                  | AA-                    |                  |                     |
| Bonos subordinados               | A+                   | A+                     |                  |                     |
| Acciones                         | 1ª clase Nivel 2     | 1ª clase Nivel 4       |                  |                     |
| <b>HSBC Bank Chile</b>           |                      |                        |                  |                     |
| Depósitos a plazo hasta 1 año    | Nivel 1              | Nivel 1                | Jul-03           | Fitch Chile         |
| Depósitos a plazo a más de 1 año | AA                   | AA-                    |                  |                     |
| <b>Sudameris Leasing</b>         |                      |                        |                  |                     |
| Bonos/Serie A, B                 | A                    | A+                     | Jul-03           | Fitch Chile         |
|                                  | A-                   | A+                     |                  | Feller Rate         |
| <b>Banco Falabella</b>           |                      |                        |                  |                     |
| Depósitos a plazo hasta 1 año    | Nivel 1+             | Nivel 1                | Sept-03          | Feller Rate         |
| Depósitos a plazo a más de 1 año | AA-                  | A+                     |                  |                     |
| Letras de crédito                | AA-                  | A+                     |                  |                     |
| <b>Banco Internacional</b>       |                      |                        |                  |                     |
| Depósitos a plazo hasta 1 año    | Nivel 2              | Nivel 2                | Sept-03          | Feller Rate         |
| Depósitos a plazo a más de 1 año | A-                   | BBB+                   |                  |                     |
| Letras de crédito                | A-                   | BBB+                   |                  |                     |
| <b>COOPEUCH</b>                  |                      |                        |                  |                     |
| Depósitos a plazo hasta 1 año    | Nivel 1              | Nivel 2                | Sept-03          | Fitch Chile         |
| Depósitos a plazo a más de 1 año | A+                   | A                      |                  |                     |

**NUEVAS CLASIFICACIONES DE INSTRUMENTOS**  
**Período: julio-septiembre 2003**

| SOCIEDAD EMISORA | Instrumento                      | Clasificación | Firma Clasificadora |
|------------------|----------------------------------|---------------|---------------------|
| Banco MONEX      | Depósitos a plazo hasta 1 año    | Nivel 2       | Fitch Chile         |
|                  |                                  | Nivel 2       | Feller Rate         |
|                  | Depósitos a plazo a más de 1 año | BBB           | Fitch Chile         |
|                  |                                  | BBB+          | Feller Rate         |

## CLASIFICACION DE INSTRUMENTOS DE OFERTA PUBLICA SEPTIEMBRE 2003

### I. INSTITUCIONES FINANCIERAS

| SOCIEDAD EMISORA                              | FITCH-CHILE      | FELLER RATE      | HUMPHREYS        |
|---|------------------|------------------|------------------|
| <b>ABN AMRO Bank (Chile)</b>                  |                  |                  |                  |
| Depósitos a plazo hasta 1 año                 | Nivel 1          | Nivel 1+         |                  |
| Depósitos a plazo a más de 1 año              | AA               | AA+              |                  |
| <b>Banco Bice (1)</b>                         |                  |                  |                  |
| Depósitos a plazo hasta 1 año                 | Nivel 1          | Nivel 1+         |                  |
| Depósitos a plazo a más de 1 año              | AA               | AA               |                  |
| Letras de crédito                             | AA+              | AA               |                  |
| Bonos ordinarios                              | AA               | AA               |                  |
| Bonos subordinados                            | AA-              | AA-              |                  |
| <b>Banco Bilbao Vizcaya Argentaria, Chile</b> |                  |                  |                  |
| Depósitos a plazo hasta 1 año                 |                  | Nivel 1+         | Nivel 1          |
| Depósitos a plazo a más de 1 año              |                  | AA-              | AA               |
| Letras de crédito                             |                  | AA-              | AA               |
| Bonos ordinarios                              |                  | AA-              | AA               |
| Bonos subordinados                            |                  | A+               | AA-              |
| Acciones                                      |                  | 1ª clase Nivel 3 | 1ª clase Nivel 3 |
| <b>Banco Conosur</b>                          |                  |                  |                  |
| Depósitos a plazo hasta 1 año                 | Nivel 2          | Nivel 2          |                  |
| Depósitos a plazo a más de 1 año              | BBB+             | BBB+             |                  |
| Bonos subordinados                            | BBB              | BBB              |                  |
| <b>Banco de Chile (2)</b>                     |                  |                  |                  |
| Depósitos a plazo hasta 1 año                 | Nivel 1          | Nivel 1+         |                  |
| Depósitos a plazo a más de 1 año              | AA+              | AA+              |                  |
| Letras de crédito                             | AA+              | AA+              |                  |
| Bonos   | AA+              | AA+              |                  |
| Bonos subordinados                            | AA               | AA               |                  |
| Acciones                                      | 1ª clase Nivel 2 | 1ª clase Nivel 2 |                  |
| <b>Banco de Crédito e Inversiones</b>         |                  |                  |                  |
| Depósitos a plazo hasta 1 año                 | Nivel 1          | Nivel 1+         |                  |
| Depósitos a plazo a más de 1 año              | AA               | AA               |                  |
| Letras de crédito                             | AA+              | AA               |                  |
| Bonos ordinarios                              | AA               | AA               |                  |
| Bonos subordinados                            | AA-              | AA-              |                  |
| Acciones A                                    | 1ª clase Nivel 2 | 1ª clase Nivel 2 |                  |
| <b>Banco de la Nación Argentina</b>           |                  |                  |                  |
| Depósitos a plazo hasta 1 año                 | Nivel 3          |                  | Nivel 4          |
| Depósitos a plazo a más de 1 año              | BB+              |                  | BB               |

(1) Incluye la serie de bonos Y6 de Bice Leasing S.A., filial absorbida por el banco.

(2) Incluye las series de bonos AE, AG y AH de Banedwards Sogeleasing, filial absorbida por el banco.

| SOCIEDAD EMISORA                 | FITCH-CHILE      | FELLER RATE      | HUMPHREYS |
|----------------------------------|------------------|------------------|-----------|
| <b>Banco del Desarrollo (3)</b>  |                  |                  |           |
| Depósitos a plazo hasta 1 año    | Nivel 2          | Nivel 2          |           |
| Depósitos a plazo a más de 1 año | A                | A-               |           |
| Letras de crédito                | A+               | A-               |           |
| Bonos ordinarios                 | A                | A-               |           |
| Bonos subordinados               | BBB+             | BBB+             |           |
| <b>Banco del Estado de Chile</b> |                  |                  |           |
| Depósitos a plazo hasta 1 año    | Nivel 1          | Nivel 1+         |           |
| Depósitos a plazo a más de 1 año | AA+              | AA+              |           |
| Letras de crédito                | AA+              | AA+              |           |
| Bonos ordinarios                 | AA+              | AA+              |           |
| Bonos subordinados               | AA               | AA               |           |
| <b>Banco do Brasil S.A.</b>      |                  |                  |           |
| Depósitos a plazo hasta 1 año    | Nivel 2          | Nivel 2          |           |
| Depósitos a plazo a más de 1 año | BBB              | BBB              |           |
| <b>Banco Falabella</b>           |                  |                  |           |
| Depósitos a plazo hasta 1 año    | Nivel 1          | Nivel 1+         |           |
| Depósitos a plazo a más de 1 año | A+               | AA-              |           |
| Letras de crédito                | A+               | AA-              |           |
| <b>Banco Internacional</b>       |                  |                  |           |
| Depósitos a plazo hasta 1 año    | Nivel 2          | Nivel 2          |           |
| Depósitos a plazo a más de 1 año | A-               | A-               |           |
| Letras de crédito                | A                | A-               |           |
| <b>Banco MONEX</b>               |                  |                  |           |
| Depósitos a plazo hasta 1 año    | Nivel 2          | Nivel 2          |           |
| Depósitos a plazo a más de 1 año | BBB              | BBB+             |           |
| <b>Banco Ripley</b>              |                  |                  |           |
| Depósitos a plazo hasta 1 año    | Nivel 2          | Nivel 2          |           |
| Depósitos a plazo a más de 1 año | A-               | A-               |           |
| Letras de crédito                | A-               | A-               |           |
| <b>Banco Santander-Chile</b>     |                  |                  |           |
| Depósitos a plazo hasta 1 año    | Nivel 1          | Nivel 1+         |           |
| Depósitos a plazo a más de 1 año | AA+              | AA+              |           |
| Letras de crédito                | AA+              | AA+              |           |
| Bonos ordinarios (4)             | AA+              | AA+              |           |
| Bonos subordinados (5)           | AA               | AA               |           |
| Acciones A                       | 1ª Clase Nivel 2 | 1ª Clase Nivel 2 |           |
| <b>Banco Security (6)</b>        |                  |                  |           |
| Depósitos a plazo hasta 1 año    | Nivel 1          | Nivel 1+         |           |
| Depósitos a plazo a más de 1 año | AA-              | AA-              |           |
| Letras de crédito                | AA               | AA-              |           |
| Bonos ordinarios                 | AA-              | AA-              |           |
| Bonos subordinados               | A+               | A+               |           |

(3) Incluye las series de bonos B y C de Bandedesarrollo Leasing S.A., filial absorbida por el banco.

(4) Incluye la serie de bonos BSTGA1, BSTGA2, BSTGB1 a BSTGB3, BSTGC1 a BSTGC3, F1, F2, G1, G2, del Banco Santiago, que a contar del 1º de agosto de 2002, se fusionó con el Banco Santander.

(5) Incluye la serie de bonos subordinados BSTGD1 a D3, BSTGE1 a GE3, C, E del Banco Santiago, que a contar del 1º de agosto de 2002, se fusionó con el Banco Santander.

(6) Incluye las series de bonos BSECL-SL4 a SL6 de Security Leasing S.A., filial absorbida por el banco.

| SOCIEDAD EMISORA                         | FITCH-CHILE      | FELLER RATE      | HUMPHREYS |
|--|------------------|------------------|-----------|
| <b>BankBoston N. A.</b>                  |                  |                  |           |
| Depósitos a plazo hasta 1 año            | Nivel 1          | Nivel 1+         |           |
| Depósitos a plazo a más de 1 año         | AA-              | AA               |           |
| Letras de crédito                        | AA               | AA               |           |
| <b>Citibank N.A.</b>                     |                  |                  |           |
| Depósitos a plazo hasta 1 año            | Nivel 1          | Nivel 1+         |           |
| Depósitos a plazo a más de 1 año         | AA+              | AA+              |           |
| Letras de crédito                        | AA+              | AA+              |           |
| Bonos ordinarios                         | AA+              | AA+              |           |
| <b>Corpbanca</b>                         |                  |                  |           |
| Depósitos a plazo hasta 1 año            | Nivel 1          | Nivel 1+         |           |
| Depósitos a plazo a más de 1 año         | AA-              | AA-              |           |
| Letras de crédito                        | AA-              | AA-              |           |
| Bonos subordinados                       | A+               | A+               |           |
| Acciones                                 | 1ª clase Nivel 2 | 1ª clase Nivel 2 |           |
| <b>Deutsche Bank (Chile)</b>             |                  |                  |           |
| Depósitos a plazo hasta 1 año            | Nivel 1          | Nivel 1+         |           |
| Depósitos a plazo a más de 1 año         | AA+              | AA+              |           |
| <b>Dresdner Bank Lateinamerika</b>       |                  |                  |           |
| Depósitos a plazo hasta 1 año            | Nivel 1          | Nivel 1+         |           |
| Depósitos a plazo a más de 1 año         | AA               | AA               |           |
| <b>HNS Banco</b>                         |                  |                  |           |
| Depósitos a plazo hasta 1 año            | Nivel 2          |                  | Nivel 2   |
| Depósitos a plazo a más de 1 año         | A-               |                  | A-        |
| <b>HSBC Bank Chile</b>                   |                  |                  |           |
| Depósitos a plazo hasta 1 año            | Nivel 1          | Nivel 1+         |           |
| Depósitos a plazo a más de 1 año         | AA               | AA+              |           |
| <b>JP Morgan Chase Bank</b>              |                  |                  |           |
| Depósitos a plazo hasta 1 año            | Nivel 1          | Nivel 1+         |           |
| Depósitos a plazo a más de 1 año         | AA+              | AA+              |           |
| <b>Scotiabank Sud Americano</b>          |                  |                  |           |
| Depósitos a plazo hasta 1 año            | Nivel 1          | Nivel 1          |           |
| Depósitos a plazo a más de 1 año         | AA-              | A+               |           |
| Letras de crédito                        | AA               | A+               |           |
| Bonos subordinados                       | A+               | A                |           |
| Acciones A                               | 1ª clase Nivel 3 | 1ª clase Nivel 4 |           |
| <b>The Bank of Tokyo-Mitsubishi Ltd.</b> |                  |                  |           |
| Depósitos a plazo hasta 1 año            | Nivel 1          | Nivel 1+         |           |
| Depósitos a plazo a más de 1 año         | AA-              | AA-              |           |

Nota: La clasificación asignada a los bonos bancarios corresponde a la de todas las series emitidas por la entidad.



## II. SOCIEDADES FILIALES: EMPRESAS DE LEASING

| SOCIEDAD EMISORA  | FITCH-CHILE | FELLER RATE | HUMPHREYS |
|---|-------------|-------------|-----------|
| <b>Santiago Leasing S.A.</b><br>Bonos/Series SEC, SFB,<br>SGA a SGC | AA+         | AA+         |           |
| <b>Sudameris Leasing</b><br>Bonos/Serie A, B                        | A+          | A+          |           |

## III. OTRAS INSTITUCIONES

| SOCIEDAD EMISORA       | FITCH-CHILE      | FELLER RATE      | HUMPHREYS |
|------------------------|------------------|------------------|-----------|
| <b>S.M. Chile S.A.</b> |                  |                  |           |
| Acciones A             | 2ª clase         | 2ª clase         |           |
| Acciones B             | 1ª clase Nivel 2 | 1ª clase Nivel 2 |           |
| Acciones D             | 1ª clase Nivel 2 | 1ª clase Nivel 3 |           |
| Acciones E             | 1ª clase Nivel 2 | 1ª clase Nivel 2 |           |

|                                  |         |         |  |
|----------------------------------|---------|---------|--|
| <b>COOPEUCH</b>                  |         |         |  |
| Depósitos a plazo hasta 1 año    | Nivel 2 | Nivel 1 |  |
| Depósitos a plazo a más de 1 año | A       | A+      |  |

## DESCRIPCION DE LAS CATEGORIAS DE CLASIFICACION

### CATEGORIAS DE CLASIFICACION PARA LOS TITULOS REPRESENTATIVOS DE DEUDA

#### Categorías de clasificación de títulos de deuda de largo plazo

|               |   |
|---------------|---|
| Categoría AAA | Corresponde a aquellos instrumentos que cuentan con la más alta capacidad de pago del capital e intereses en los términos y plazos pactados, la cual no se vería afectada en forma significativa ante posibles cambios en el emisor, en la industria a que pertenece o en la economía.  |
| Categoría AA  | Corresponde a aquellos instrumentos que cuentan con una muy alta capacidad de pago del capital e intereses en los términos y plazos pactados, la cual no se vería afectada en forma significativa ante posibles cambios en el emisor, en la industria a que pertenece o en la economía.   |
| Categoría A   | Corresponde a aquellos instrumentos que cuentan con una buena capacidad de pago del capital e intereses en los términos y plazos pactados, pero ésta es susceptible de deteriorarse levemente ante posibles cambios en el emisor, en la industria a que pertenece o en la economía.   |
| Categoría BBB | Corresponde a aquellos instrumentos que cuentan con una suficiente capacidad de pago del capital e intereses en los términos y plazos pactados, pero ésta es susceptible de debilitarse ante posibles cambios en el emisor, en la industria a que pertenece o en la economía.   |
| Categoría BB  | Corresponde a aquellos instrumentos que cuentan con capacidad para el pago del capital e intereses en los términos y plazos pactados, pero ésta es variable y susceptible de deteriorarse ante posibles cambios en el emisor, en la industria a que pertenece o en la economía, pudiendo incurrirse en retraso en el pago de intereses y del capital.   |
| Categoría B   | Corresponde a aquellos instrumentos que cuentan con el mínimo de capacidad para el pago del capital e intereses en los términos y plazos pactados, pero ésta es muy variable y susceptible de deteriorarse ante posibles cambios en el emisor, en la industria a que pertenece o en la economía, pudiendo incurrirse en pérdida de intereses y capital. |
| Categoría C   | Corresponde a aquellos instrumentos que no cuentan con una capacidad de pago suficiente para el pago del capital e intereses en los términos y plazos pactados, existiendo alto riesgo de pérdida de capital e intereses.   |
| Categoría D   | Corresponde a aquellos instrumentos que no cuentan con una capacidad de pago suficiente para el pago del capital e intereses en los términos y plazos pactados, y que presentan incumplimiento efectivo de pago de intereses o capital, o requerimiento de quiebra en curso.  |
| Categoría E   | Corresponde a aquellos instrumentos cuyo emisor no posee información suficiente o no tiene información representativa para el período mínimo exigido para la clasificación, y además no existen garantías suficientes.  |

### **Categorías de clasificación de títulos de deuda de corto plazo**

|               |   |
|---------------|---|
| Nivel 1 (N-1) | Corresponde a aquellos instrumentos que cuentan con una muy alta capacidad de pago del capital e intereses en los términos y plazos pactados, la cual no se vería afectada en forma significativa ante posibles cambios en el emisor, en la industria a que pertenece o en la economía. |
| Nivel 2 (N-2) | Corresponde a aquellos instrumentos que cuentan con una buena capacidad de pago del capital e intereses en los términos y plazos pactados, pero ésta es susceptible de deteriorarse levemente ante posibles cambios en el emisor, en la industria a que pertenece o en la economía.     |
| Nivel 3 (N-3) | Corresponde a aquellos instrumentos que cuentan con suficiente capacidad de pago del capital e intereses en los términos y plazos pactados, pero ésta es susceptible de debilitarse ante posibles cambios en el emisor, en la industria a que pertenece o en la economía.               |
| Nivel 4 (N-4) | Corresponde a aquellos instrumentos cuya capacidad de pago del capital e intereses en los términos y plazos pactados no reúne los requisitos para clasificar en los niveles N-1, N-2 o N-3.   |
| Nivel 5 (N-5) | Corresponde a aquellos instrumentos cuyo emisor no posee información representativa para el período mínimo exigido para la clasificación, y además no existen garantías suficientes.  |

Adicionalmente, se han establecido las siguientes subcategorías para los instrumentos de deuda que están clasificados en las categorías comprendidas entre AA y BB, para los títulos de largo plazo, y entre los niveles 1 al 3, para los títulos de corto plazo:

- (+) Para aquellos títulos de deuda con un menor riesgo relativo dentro de la categoría.
- (-) Para aquellos títulos de deuda con un mayor riesgo relativo dentro de la categoría.

### **CATEGORIAS DE CLASIFICACION PARA LOS TITULOS REPRESENTATIVOS DE CAPITAL**

|                       |  |
|-----------------------|--|
| Primera Clase Nivel 1 | Corresponde a aquellos títulos accionarios que presentan una excelente combinación de solvencia y estabilidad en la rentabilidad del emisor y volatilidad de sus retornos. |
| Primera Clase Nivel 2 | Corresponde a aquellos títulos accionarios que presentan una muy buena combinación de solvencia y estabilidad en la rentabilidad del emisor y volatilidad de sus retornos. |
| Primera Clase Nivel 3 | Corresponde a aquellos títulos accionarios que presentan una buena combinación de solvencia y estabilidad en la rentabilidad del emisor y volatilidad de sus retornos.     |

|                            |   |
|----------------------------|---|
| Primera Clase Nivel 4      | Corresponde a aquellos títulos accionarios que presentan una razonable combinación de solvencia y estabilidad en la rentabilidad del emisor y volatilidad de sus retornos.        |
| Segunda Clase              | Corresponde a aquellos títulos accionarios que presentan una inadecuada combinación de solvencia y estabilidad en la rentabilidad del emisor y volatilidad de sus retornos.       |
| Sin Información Suficiente | Corresponde a aquellos títulos accionarios para los cuales no se dispone de información suficiente como para ser clasificados de acuerdo con los procedimientos de clasificación. |



**SOCIEDADES FILIALES  
Y DE APOYO AL GIRO**



## ANTECEDENTES GENERALES SOBRE SOCIEDADES FILIALES Y DE APOYO AL GIRO. SEPTIEMBRE 2003

### I. SOCIEDADES FILIALES

| EMPRESAS DE LEASING    | PROPIEDAD %       | ACCIONISTAS   | DIRECTIVOS   | FECHA DE AUTORIZACION |
|------------------------|-------------------|---|--|-----------------------|
| SANTIAGO LEASING S.A.  | 99,5040<br>0,4960 | BANCO SANTANDER-CHILE<br>SANTIAGO FACTORING LTDA.   | Presidente: Fernando Cañas B.<br>Gerente General: Jorge Espinoza M.  | 23.10.87              |
| SUDAMERIS LEASING S.A. | 95,0000<br>5,0000 | BANCO DEL DESARROLLO<br>BANDESARROLLO ASES. FINANC. | Presidente: Sergio Fernández A.<br>Gerente General: Roberto Urzúa L. | 23.06.93              |

| SOCIEDADES DE LEASING INMOBILIARIAS             | PROPIEDAD %                 | ACCIONISTAS  | DIRECTIVOS  | FECHA DE AUTORIZACION |
|---|-----------------------------|--|---|-----------------------|
| BANDESARROLLO SOC. DE LEASING INMOBILIARIO S.A. | 99,6400<br>0,3600           | BANCO DEL DESARROLLO<br>BANDESARROLLO S.A. ASES. FINANCIERAS | Presidente: Juan Etcheagaray A.<br>Gerente General: Luis Alvarez J. | 21.01.97              |
| BBVA SOCIEDAD DE LEASING INMOBILIARIO BHIF S.A. | 97,4900<br>2,5100<br>0,3300 | BBVA BANCO BHIF<br>CONAVICOOP<br>HABITACOOP LTDA.            | Presidente: Ramón Monell V.<br>Gerente General: Eduardo Boizard P.  | 02.10.96              |

| EMPRESAS DE ASESORIAS FINANCIERAS                        | PROPIEDAD %                  | ACCIONISTAS  | DIRECTIVOS  | FECHA DE AUTORIZACION |
|--|------------------------------|--|---|-----------------------|
| SCOTIA SUD AMERICANO ASESORIA FINANCIERA LTDA.           | 99,0000<br>1,0000            | BANCO SUD AMERICANO<br>SUD AMERICANO CORRED. DE BOLSA S.A.                         | Sin información<br>Gerente General: Mauricio Danus                        | 02.09.92              |
| BANCHILE ASESORIA FINANCIERA S.A.                        | 99,9400<br>0,0600            | BANCO DE CHILE<br>SOC. INV. EL NORTE Y EL ROSAL                                    | Presidente: Gonzalo Menéndez D.<br>Gerente General: Jaime Barriga S.      | 28.09.88              |
| BANDESARROLLO MICROEMPRESAS A. F. DE INTERES SOCIAL S.A. | 99,0000<br>1,0000            | BANCO DEL DESARROLLO<br>BANDESARROLLO S.A. ASESORIA FINANCIERA                     | Presidente: Mauricio Rojas M.<br>Gerente General: Alvaro Retamales C.     | 22.04.94              |
| BANDESARROLLO S.A. ASESORIA FINANCIERA                   | 99,0000<br>1,0000            | BANCO DEL DESARROLLO<br>FUNDACION PARA EL DESARROLLO                               | Presidente: Francois Edant<br>Gerente General: Renato Ormeño C.           | 15.03.89              |
| BANDESARROLLO SERVIPYME S.A.                             | 52,3200<br>41,1700<br>6,5100 | BANCO DEL DESARROLLO<br>C Y R ASESORIA E INVERSIONES S.A.<br>MARTINIC MEDEL SERGIO | Presidente: Mauricio Ramos B.<br>Gerente General: Marcos Mahave C.        | 17.12.01              |
| BANCOESTADO MICROEMPRESAS S.A.                           | 99,9000<br>0,1000            | BANCO DEL ESTADO DE CHILE<br>BANESTADO CORREDORES DE BOLSA S.A.                    | Presidente: Jaime Pizarro T.<br>Gerente General: María Soledad Ovando G.  | 01.07.96              |
| BCI ASESORIA FINANCIERA S.A.                             | 99,0000<br>1,0000            | BANCO DE CREDITO E INVERSIONES<br>BCI CORREDORES DE BOLSA S.A.                     | Presidente: Mario Gómez D.<br>Gerente General: Benjamín Vargas A.         | 23.09.92              |
| BHIF ASESORIAS Y SERVICIOS FINANCIEROS S.A.              | 98,6020<br>1,3980            | BBVA BANCO BHIF<br>INVERSIONES Y CAPITALIZACIONES S.A.                             | Presidente: Ramón Monell V.<br>Representante legal: Alejandro Bertrand D. | 18.11.87              |
| CORP ASESORIAS FINANCIERAS S.A.                          | 99,9900<br>0,0100            | CORPBANCA S.A.<br>CORP CORREDORES DE BOLSA S.A.                                    | Presidente: Cristián Schiessler G.<br>Gerente General: Roberto Baraona U. | 09.01.92              |

El Banco Santiago, desde el 1º de agosto de 2002, se llama Banco Santander-Chile.



| ADMINISTRADORAS DE (*)<br>FONDOS MUTUOS                      | PROPIEDAD<br>%     | ACCIONISTAS  | DIRECTIVOS  | FECHA DE<br>AUTORIZACION |
|--|--------------------|--|---|--------------------------|
| SCOTIA SUD AMERICANO S.A.<br>ADMINISTRADORA DE FONDOS MUTUOS | 99,0000<br>1,0000  | SCOTIABANK SUD AMERICANO<br>SCOTIA SUD AMERICANO CORRED. DE BOLSA S.A. | Presidente: Fraser Macdonald<br>Gerente General: Ivonne Merino S.       | 24.01.92                 |
| BCI ADMINISTRADORA<br>DE FONDOS MUTUOS S.A.                  | 99,9000<br>0,1000  | BANCO DE CREDITO E INVERSIONES<br>BCI CORREDORES DE BOLSA S.A.         | Sin información<br>Gerente General: Jorge Farah                         | 23.12.87                 |
| BBVA ADMINISTRADORA DE<br>FONDOS MUTUOS BHIF S.A.            | 99,9000<br>0,1000  | BBVA BANCO BHIF<br>BHIF AS. Y SERVICIOS FINANCIEROS S.A.               | Presidente: Ramón M. Monell V.<br>Gerente General: Ian Couso W.         | 23.01.97                 |
| BICE-DREYFUS ADMINISTRADORA<br>DE FONDOS MUTUOS S.A.         | 51,0000<br>49,0000 | BANCO BICE<br>MELLON CHILE HOLDING S.A.                                | Presidente: Juan Eyzaguirre E.<br>Gerente General: Michele Silvestro L. | 04.08.87                 |
| CORP ADMINISTRADORA<br>DE FONDOS MUTUOS S.A.                 | 99,0<br>1,0        | CORPBANCA<br>CORP ASESORIAS FINANCIERAS S.A.                           | Presidente: Cristián Canales P.<br>Gerente General: Pedro Silva Y.      | 02.08.96                 |

| ADMINISTRADORAS DE (*)<br>FONDOS DE INVERSION      | PROPIEDAD<br>%    | ACCIONISTAS  | DIRECTIVOS  | FECHA DE<br>AUTORIZACION |
|--|-------------------|--|---|--------------------------|
| BHIF ADMINISTRADORA DE FONDOS<br>DE INVERSION S.A. | 99,9000<br>0,1000 | BBVA BANCO BHIF<br>BHIF AS. Y SERV. FINANCIEROS S.A. | Presidente: Sin información<br>Gerente General: Fernando Santana O. | 31.08.95                 |

| ADMINISTRADORAS DE (*)<br>FONDOS PARA LA VIVIENDA | PROPIEDAD<br>%    | ACCIONISTAS                                       | DIRECTIVOS                         | FECHA DE<br>AUTORIZACION |
|---|-------------------|---|------------------------------------|--------------------------|
| BHIF ADM. DE FONDOS<br>PARA LA VIVIENDA S.A.      | 99,9000<br>0,1000 | BBVA BANCO BHIF<br>BHIF ASES. Y SERV. FINANCIEROS | Gerente General: Roberto Molina O. | 31.01.96                 |

| ADMINISTRADORA (*)<br>GENERAL DE FONDOS                    | PROPIEDAD<br>%               | ACCIONISTAS   | DIRECTIVOS  | FECHA DE<br>AUTORIZACION |
|--|------------------------------|---|---|--------------------------|
| BANCHILE ADMINISTRADORA GENERAL (1)<br>DE FONDOS S.A.      | 99,9800<br>0,0200            | BANCO DE CHILE<br>BANCHILE ASES. FINANCIERA S.A.                            | Gerente General : Andrés Lagos V.                                     | 15.05.02                 |
| BANDESARROLLO ADMINISTRADORA (2)<br>GENERAL DE FONDOS S.A. | 99,0000<br>1,0000            | BANCO DEL DESARROLLO<br>BANDESARROLLO S.A. ASES. FINANCIERAS                | Presidente: Andrés Joannon<br>Gerente General: Favio Valdivieso R.    | 03.04.02                 |
| SANTANDER S.A. ADMINISTRADORA (3) (4)<br>GENERAL DE FONDOS | 99,9635<br>0,03459<br>0,0019 | BANCO SANTIAGO<br>SANTIAGO LEASING S.A.<br>SANTIAGO ASES. FINANCIERAS LTDA. | Sin información   | 24.01.02                 |
| BANCOESTADO S.A. ADMINISTRADORA<br>GENERAL DE FONDOS       | 99,9900<br>0,01              | BANCO DEL ESTADO DE CHILE<br>BANESTADO LEASING                              | Presidente: Sebastián del Campo<br>Gerente General: José L. Norris E. |                          |
| SECURITY ADMINISTRADORA (5)<br>GENERAL DE FONDOS S.A.      | 99,99<br>0,01                | BANCO SECURITY<br>INVERSIONES SEGUROS SECURITY LTDA.                        | Sin información   |                          |

Notas:

(1) Corresponde a la fusión de la Adm. de Fondos de Inversión y la Adm. de Fondos Mutuos del banco, comenzó a operar en septiembre de 2002.

(2) Corresponde a la fusión de la Adm. de Fondos para la Vivienda S.A., Adm. de Fondos de Inversión y Adm. de Fondos Mutuos, comenzó a operar en agosto de 2002.

(3) Corresponde a la fusión de la Adm. de Fondos de Inversión y la Adm. de Fondos Mutuos.

(4) Corresponde a la Adm. de Fondos para la Vivienda que cambió de nombre y amplió su giro.

El Banco Santiago, desde el 1° de agosto de 2002, se llama Banco Santander-Chile.

(5) Se elimina Security Adm. de Fondos Mutuos para formar Adm. General de Fondos.

(\*) Sociedades supervisadas por S.V.S.

| AGENTES DE VALORES (*)               | PROPIEDAD<br>%              | ACCIONISTAS   | DIRECTIVOS  | FECHA DE<br>AUTORIZACION |
|--------------------------------------|-----------------------------|---|---|--------------------------|
| CITIBANK<br>AGENCIA DE VALORES S.A.  | 99,9000<br>0,1000           | CITIBANK N.A. AGENCIA EN CHILE<br>CITINVESTMENT CHILE LIMITED | Presidente: Gerardo Sáenz<br>Gerente General: Christian González          | 25.09.91                 |
| SANTANDER S.A.<br>AGENTE DE VALORES  | 99,0400<br>0,9600           | BANCO SANTANDER-CHILE<br>SANTANDER CHILE HOLDING SA.          | Gerente General: Fred Meller S.   | 25.09.91                 |
| SUDAMERIS AGENCIA DE<br>VALORES S.A. | 95,0000<br>5,0000           | BANCO DESARROLLO<br>BANDESARROLLO AS. FINANC.                 | Presidente: Juan Luis Dietert H.<br>Gerente General: Juan Pedro Flores P. | 12.12.88                 |
| MONEX AGENCIA DE<br>VALORES S.A.     | 98,0000<br>1,0000<br>1,0000 | JACQUES ERGAS B.<br>KURT HERZKO M.<br>DESIDERIO SILVA B.      | Presidente: Jacques Ergas B.<br>Gerente General: Kurt Herzko M.           | 17.07.03                 |

| CORREDORES DE BOLSA (*)                          | PROPIEDAD<br>%                        | ACCIONISTAS   | DIRECTIVOS   | FECHA DE<br>AUTORIZACION |
|--|---------------------------------------|---|--|--------------------------|
| BANCHILE CORREDORES (1)<br>DE BOLSA S.A.         | 99,6800<br>0,0100<br>0,3100           | BANCO DE CHILE<br>RICARDO DELL'ORTO B.<br>BANCHILE ASESORIA FINANCIERA S.A.                                 | Presidente: Segismundo Schulin-Zeuthen S.<br>Gerente General: Francisco Armanet R. | 06.12.89                 |
| BANCOESTADO S.A.<br>CORREDORES DE BOLSA          | 99,9900<br>0,0100                     | BANCO DEL ESTADO DE CHILE<br>SOC. DE INV. PREV. S.A.  | Presidente: Antonio Bertrand H.<br>Gerente General: Edgardo Cabañas C.             | 24.04.89                 |
| BCI<br>CORREDORES DE BOLSA S.A.                  | 99,9500<br>0,0500                     | BANCO DE CREDITO E INVERSIONES S.A.<br>BCI ASESORIA FINANCIERA S.A.   | Presidente: Carlos Spoerer U.<br>Gerente General: Rodrigo Amezaga C.               | 16.07.87                 |
| BBVA CORREDORES DE BOLSA S.A.                    | 99,2000<br>0,8000                     | BBVA BANCO BHIF<br>BHIF ASES. Y SERVICIOS FINANCIEROS S.A.  | Presidente: Carlos Area U.<br>Gerente General: Frank Leighton C.                   | 16.04.93                 |
| BICE CORREDORES<br>DE BOLSA S.A.                 | 99,9900<br>0,0100                     | BANCO BICE<br>BICECORP S.A.   | Presidente: René Lehueché F.<br>Gerente General: Ramiro Fernández Z.               | 04.08.87                 |
| CORP. CORREDORES DE BOLSA S.A.                   | 99,9900<br>0,0100                     | CORPBANCA<br>CORP ASESORIAS FINANCIERAS S.A.  | Gerente General: Carlos Ubeda P.   | 02.11.94                 |
| SANTIAGO CORREDORES<br>DE BOLSA LTDA.            | 99,1890<br>0,7590<br>0,0020<br>0,0510 | BANCO SANTIAGO<br>SANTIAGO LEASING S.A.<br>SANTIAGO ASESORIAS FINANCIERAS LTDA.<br>SANTIAGO FACTORING LTDA. | Gerente General: Francisco Peñafiel R.   | 08.10.87                 |
| SCOTIA SUD AMERICANO<br>CORREDORES DE BOLSA S.A. | 99,8200<br>0,1800                     | SCOTIABANK SUD AMERICANO<br>NOVA SCOTIA INVERSIONES LTDA.   | Presidente: Joaquín Lagos G.<br>Gerente General: Luis Silva B.                     | 25.10.89                 |
| VALORES SECURITY S.A. CORREDORES<br>DE BOLSA     | 99,9000<br>0,1000                     | BANCO SECURITY S.A.<br>FACTORING SECURITY S.A.  | Presidente: Ramón Eluchans O.<br>Gerente General: Nicolás Ugarte B.                | 26.08.91                 |

Notas:

(\*) Sociedades supervisadas por S.V.S.

(1) Fusión con Banedwards S.A. Corredores de Bolsa.

El Banco Santiago, desde el 1º de agosto de 2002, se llama Banco Santander-Chile.

| CORREDORES DE SEGUROS (*)                | PROPIEDAD %       | ACCIONISTAS  | DIRECTIVOS   | FECHA DE AUTORIZACION |
|--|-------------------|--|--|-----------------------|
| BANCHILE CORR. DE SEG. (1) LTDA.         | 99,7495<br>0,2505 | BANCO DE CHILE<br>BANCHILE ASESORIA FINANCIERA S.A.                  | Sin información<br>Gerente General: José Miguel Undurraga                  | 08.07.98              |
| BANCOESTADO CORR. DE SEG. LTDA.          | 99,9000<br>0,1000 | BANCO DEL ESTADO DE CHILE<br>BANESTADO MICROEMP. A.F.                | Gerente General: Fernando Silva S.   | 22.09.99              |
| BANKBOSTON CORR. DE SEG. LTDA.           | 99,9000<br>0,1000 | BANKBOSTON NATIONAL ASSOCIATION<br>THE EAGLE CORPORATION             | Gerente General: Jorge Stoltze B.  | 07.04.99              |
| BCI CORR. DE SEG. S.A.                   | 99,0000<br>1,0000 | BANCO DE CREDITO E INVERSIONES<br>BCI ASESORIAS FINANCIERAS S.A.     | Presidente: No informa<br>Gerente General: Lily Justiniano B.              | 14.08.98              |
| BICE CORR. DE SEG. LTDA.                 | 99,9000<br>0,1000 | BANCO BICE<br>CIA. DE INV. BICE CHILECONSULT S.A.                    | Gerente General: Gonzalo Correa C.<br>Representante Legal: Rafael Trejo V. | 20.07.99              |
| BBVA CORR. TEC. DE SEG. LTDA.            | 99,9000<br>0,1000 | BBVA BANCO BHIF<br>BHIF ASES. Y SERVICIOS FINANCIEROS S.A.           | Gerente General: Ricardo P. Rosenbaum                                      | 24.08.98              |
| CITIBANK CORR. DE SEG. LTDA.             | 99,9000<br>0,1000 | CITIBANK N.A. AGENCIA EN CHILE<br>CITINVESTMENT CHILE LIMITED        | Gerente General: Roberto Vergara K.  | 29.01.99              |
| GENERA CORR. DE SEG. LTDA.               | 99,9830<br>0,0170 | BANCO CONOSUR<br>DERSA S.A.  | Gerente General: Jorge Larroucau D.  | 16.11.98              |
| CORP CORR. DE SEG. S.A.                  | 99,9900<br>0,0100 | CORPBANCA<br>CORP ASESORIAS FINANCIERAS S.A.                         | Gerente General: Pedro Iñiguez G.  | 30.09.98              |
| CORR. DE SEGUROS SANTANDER LTDA.         | 99,9900<br>0,0100 | BANCO SANTANDER-CHILE<br>SOINCE S.A.                                 | Gerente General: Raimundo Gatica P.  | 26.06.98              |
| SCOTIA SUD AMERICANO CORR. DE SEG. LTDA. | 99,9000<br>0,1000 | SCOTIABANK SUD AMERICANO<br>SCOTIA SUD AMERICANO CORR. DE BOLSA S.A. | Gerente General: María Aranda R.   | 02.11.98              |

Notas:

(\*) Sociedades supervisadas por S.V.S.

(1) Fusión con Banedwards S.A. Corredores de Seguros.

El Banco Santiago, desde el 1º de agosto de 2002, se llama Banco Santander-Chile.

| SOCIEDADES DE COBRANZA                           | PROPIEDAD %       | ACCIONISTAS  | DIRECTIVOS   | FECHA DE AUTORIZACION |
|--|-------------------|--|--|-----------------------|
| CIA. DE NORMALIZACION DE CREDITOS NORMALIZA S.A. | 99,0000<br>1,0000 | BANCO DE CREDITO E INVERSIONES<br>BCI CORREDOR DE BOLSA S.A. | Presidente: Nicolás Diban S.<br>Gerente General: Galo Bertrán R.         | 26.06.98              |
| COBRANZAS Y RECAUDACIONES LTDA.                  | 99,9000<br>0,1000 | BANCO SANTANDER CHILE S.A.<br>SANTIAGO LEASING S.A.          | Gerente General: Octavio Lizana A.                                       | 17.05.99              |
| BANCOESTADO SERVICIOS DE COBRANZA S.A.           | 99,9000<br>0,1000 | BANCOESTADO<br>BANCOESTADO CORREDORES DE BOLSA               | Presidente: Arnoldo Courard B.<br>Gerente General: Guillermo González C. | 01.08.99              |
| SOCOFIN S.A.                                     | 99,0000<br>1,0000 | BANCO DE CHILE<br>BANCHILE ASESORIAS FINANCIERAS S.A.        | Presidente: Gonzalo Menéndez D.<br>Gerente General: Mario Sandoval H.    | 03.05.02              |

| SOCIEDADES DE FACTORING             | PROPIEDAD %       | ACCIONISTAS   | DIRECTIVOS   | FECHA DE AUTORIZACION |
|-------------------------------------|-------------------|---|--|-----------------------|
| BANCHILE FACTORING S.A. (1)         | 99,5200<br>0,4800 | BANCO DE CHILE<br>BANCHILE ASESORIA FINANCIERA S.A..            | Presidente: Rodrigo Manubens M.<br>Gerente General: Eduardo Ebensperger O. | 23.10.98              |
| BCI FACTORING S.A.                  | 99,9700<br>0,0300 | BANCO DE CREDITO E INVERSIONES<br>BCI CORREDOR DE BOLSA S.A.    | Presidente: Lionel Olavarría L.<br>Gerente General: Germán Acevedo C.      | 24.03.99              |
| SANTIAGO FACTORING LTDA.            | 99,9000<br>0,1000 | BANCO SANTANDER CHILE<br>SANTIAGO LEASING S.A.                  | Gerente General: Alfonso Dario L.  | 14.01.99              |
| SCOTIA SUD AMERICANO FACTORING S.A. | 99,9900<br>0,0100 | SCOTIABANK SUD AMERICANO<br>SCOTIA SUD AMERICANO CORR. DE BOLSA | Presidente: Paul Molinaro V.<br>Gerente General: José Miguel Amenábar A.   | 18.12.98              |

| SOCIEDADES SECURITIZADORAS (*)         | PROPIEDAD %       | ACCIONISTAS  | DIRECTIVOS   | FECHA DE AUTORIZACION |
|--|-------------------|--|--|-----------------------|
| BCI SECURITIZADORA S.A.                | 99,9000<br>0,1000 | BANCO BCI<br>EMPRESAS JUAN YARUR S.A.C.                  | Presidente: Lionel Olavarría L.<br>Gerente General: Juan Donoso C. | 04.10.00              |
| SANTANDER S.A. SOCIEDAD SECURITIZADORA | 99,6400<br>0,3600 | BANCO SANTANDER-CHILE S.A.<br>SANTANDER INVERSIONES S.A. | Sin información<br>Gerente General: María Paz Hidalgo              | 11.08.98              |
| BANCHILE SECURITIZADORA S.A.           | 99,0000<br>1,0000 | BANCO DE CHILE<br>BANCHILE ASESORIA FINANCIERA S.A.      | Presidente: Francisco Pérez M.<br>Gerente General: José A. Vial C. | 01.10.00              |

Notas:

(\*) Sociedades supervisadas por S.V.S.

(1) Fusionado con Banedwards Factoring S.A.

El Banco Santiago, desde el 1º de agosto de 2002, se llama Banco Santander-Chile.

## II. SOCIEDADES DE APOYO AL GIRO

| REDES DE TRANSFERENCIAS ELECTRONICAS DE FONDOS      | PROPIEDAD %                       | ACCIONISTAS                        | DIRECTIVOS  | FECHA DE AUTORIZACION |
|---|-----------------------------------|------------------------------------|---|-----------------------|
| GLOBALNET COMUNICACIONES FINANCIERAS S.A.           | 63,1579                           | BANCO DEL ESTADO DE CHILE          | Presidente: Sebastián del Campo E.<br>Gerente General: Iván León A.         | 10.12.93              |
|   | 2,6316                            | BANA AGENCIA EN CHILE              |   |                       |
|   | 2,6316                            | AMERICAN EXPRESS BANK LTD.         |   |                       |
|   | 2,6316                            | BANCO DE LA NAC. ARGENTINA         |   |                       |
|   | 2,6316                            | BANCO DO BRASIL S.A.               |   |                       |
|   | 2,6316                            | COOPEUCH LTDA.                     |   |                       |
|   | 2,6316                            | BBVA BANCO BHIF                    |   |                       |
|   | 2,6316                            | HNS BANCO                          |   |                       |
|   | 2,6316                            | BANCO DEL DESARROLLO               |   |                       |
|   | 2,6316                            | DRESDNER BANQUE NATIONALE DE PARIS |   |                       |
|   | 2,6316                            | BANCO CONOSUR                      |   |                       |
|   | 2,6316                            | HSBC BANK USA                      |   |                       |
|   | 2,6316                            | THE BANK OF TOKYO                  |   |                       |
|   | 2,6316                            | BANCO SANTANDER-CHILE              |   |                       |
| 2,6316  | INVERLINK INVERSIONES FINANCIERAS |                                    |   |                       |
| REDBANC S.A.  | 33,4295                           | BANCO SANTANDER-CHILE              | Presidente: Christian Cambara L.<br>Gerente General: Miguel Leonvendagar V. | 30.05.88              |
|   | 25,4216                           | BANCO DE CHILE                     |   |                       |
|   | 12,7108                           | BANCO DE CREDITO E INVERSIONES     |   |                       |
|   | 12,7108                           | SCOTIABANK SUD AMERICANO           |   |                       |
|   | 12,7124                           | CITIBANK N.A.                      |   |                       |
|   | 2,5028                            | CORPBANCA                          |   |                       |
|   | 0,4996                            | BANCO INTERNACIONAL                |   |                       |
|   | 0,0032                            | BBVA BANCO BHIF                    |   |                       |
|   | 0,0016                            | ABN AMRO BANK (Chile)              |   |                       |
|   | 0,0016                            | BANCO BICE                         |   |                       |
|   | 0,0016                            | BANKBOSTON N.A.                    |   |                       |
|   | 0,0016                            | BANCO DEL DESARROLLO               |   |                       |
|   | 0,0016                            | BANCO SECURITY                     |   |                       |
| 0,0016  | THE CHASE MANHATTAN BANK N.A.     |                                    |   |                       |
| SOCIEDAD INTERBANCARIA DE DEPOSITOS DE VALORES S.A. | 17,5950                           | BANCO DE CHILE                     | Presidente: Arturo Concha U.<br>Gerente General: Alejandro Alarcón P.       | 21.01.93              |
|   | 29,2897                           | BANCO SANTANDER-CHILE              |   |                       |
|   | 9,2124                            | CITIBANK N.A.                      |   |                       |
|   | 6,7513                            | BBVA BANCO BHIF                    |   |                       |
|   | 6,2553                            | SCOTIABANK SUD AMERICANO           |   |                       |
|   | 6,3827                            | BANCO DE CREDITO E INVERSIONES     |   |                       |
|   | 5,4925                            | BANKBOSTON N.A.                    |   |                       |
|   | 3,9096                            | CORPBANCA                          |   |                       |
|   | 3,5971                            | BANCO SECURITY                     |   |                       |
|   | 2,8777                            | BANCO BICE                         |   |                       |
|   | 2,2093                            | BANCO DEL DESARROLLO               |   |                       |
|   | 1,4389                            | BANCO INTERNACIONAL                |   |                       |
|   | 1,4389                            | BANCO FALABELLA                    |   |                       |
|   | 1,2908                            | JP MORGAN CHASE                    |   |                       |
|   | 0,9681                            | HSBC BANK USA                      |   |                       |
|   | 0,6454                            | ABN AMRO BANK (Chile)              |   |                       |
| 0,6454  | BANCO CONOSUR                     |                                    |   |                       |

El Banco Santiago, desde el 1º de agosto de 2002, se llama Banco Santander-Chile.

| EMISORES U OPERADORES DE TARJETAS DE CREDITO | PROPIEDAD %  | ACCIONISTAS   | DIRECTIVOS   | FECHA DE AUTORIZACION |
|--|--|---|--|-----------------------|
| OPERADORA DE TARJETAS DE CREDITO NEXUS S.A.  | 12,9030<br>25,8060<br>12,9030<br>12,9030<br>12,9030<br>9,6770  | BANCO DE CREDITO E INVERSIONES<br>BANCO DE CHILE<br>SCOTIABANK SUD AMERICANO<br>CORPBANCA<br>BANCO DEL ESTADO DE CHILE<br>BANCO SANTANDER-CHILE<br>BBVA BANCO BHIF  | Presidente: Mario Gaete H.<br>Gerente General: Carlos Johnson L.       | 23.12.96              |
| TRANSBANK S.A.                               | 32,7145<br>17,4376<br>8,7188<br>8,7188<br>8,7188<br>8,7188<br>8,7188<br>6,2538<br>0,0001<br>0,0001<br>0,0000<br>0,0000<br>0,0000<br>0,0000<br>0,0000<br>0,0000<br>0,0000<br>0,0000<br>0,0000 | BANCO SANTANDER-CHILE<br>BANCO DE CHILE<br>BANCO DE CREDITO E INVERSIONES<br>CORPBANCA<br>BANCO DEL ESTADO DE CHILE<br>SCOTIABANK SUD AMERICANO<br>CITIBANK N.A.<br>BBVA BANCO BHIF<br>BANCO CONOSUR<br>TARJETAS DE CHILE<br>JP MORGAN CHASE BANK<br>BANCO SECURITY<br>BANCO FALABELLA<br>ABN AMRO BANK (Chile)<br>BANCO BICE<br>BANKBOSTON N.A.<br>BANCO DEL DESARROLLO<br>BANCO INTERNACIONAL | Presidente: Roberto Bustos K.<br>Gerente General: Felipe Brahm G.      | 21.04.89              |
| EMPRESA DE TARJETAS INTELIGENTES S.A.        | 20,0000<br>26,6666<br>26,6666<br>13,3333<br>13,3333  | CIA. DE TELECOMUNICACIONES S.A.<br>BANCO SANTANDER-CHILE<br>BANCO DE CHILE<br>BANCO CREDITO E INVERSIONES<br>SCOTIABANK SUD AMERICANO   | Presidente: Juan Carlos Möller M.<br>Gerente General: Alvaro Flores V. | 05.07.00              |

| SOCIEDADES RECAUDADORAS DE PAGO DE SERVICIOS          | PROPIEDAD %        | ACCIONISTAS                                      | DIRECTIVOS   | FECHA DE AUTORIZACION |
|---|--------------------|--|--|-----------------------|
| SOCIEDAD DE RECAUDACION Y PAGOS DE SERVICIOS LIMITADA | 50,0000<br>50,0000 | BANCO DE CHILE<br>BANCO DE CREDITO E INVERSIONES | Presidente: Juan Alberdi M.<br>Gerente General: Oscar Alvarez M. | 29.12.89              |

| SOCIEDADES PREEVALUADORAS | PROPIEDAD %       | ACCIONISTAS   | DIRECTIVOS  | FECHA DE AUTORIZACION |
|---------------------------|-------------------|---|---|-----------------------|
| ANALISIS Y SERVICIOS S.A. | 99,0000<br>1,0000 | BANCO DE CREDITO E INVERSIONES<br>BCI CORRED. DE BOLSA S.A. | Presidente: Abraham Romero P.<br>Gerente General: Pietro Krumpoek Rojas   | 09.12.98              |
| PROMARKET S.A.            | 99,0000<br>1,0000 | BANCO DE CHILE<br>BANCHILE ASESORIA FINANCIERA S.A.         | Presidente: Christian Cambara L.<br>Gerente General: Leopoldo Quintano E. | 03.05.02              |

| SOCIEDADES DE SERVICIOS DE PERSONAL | PROPIEDAD %       | ACCIONISTAS  | DIRECTIVOS  | FECHA DE AUTORIZACION |
|-------------------------------------|-------------------|--|---|-----------------------|
| BCI SERVICIOS DE PERSONAL S.A.      | 99,9000<br>0,1000 | BANCO DE CREDITO E INVERSIONES<br>BCI CORREDOR DE BOLSA S.A. | Presidente: Francisco Corral Q.<br>Gerente General: Antonio Castañón F. | 26.08.99              |

| SOCIEDADES DE COMPENSACION AUTOMATICA    | PROPIEDAD %                   | ACCIONISTAS   | DIRECTIVOS  | FECHA DE AUTORIZACION |
|--|-------------------------------|---|---|-----------------------|
| CENTRO DE COMPENSACION AUTOMATIZADO S.A. | 33,3300<br>33,3300<br>33,3300 | BANCO DE CHILE<br>BANCO DE CREDITO E INVERSIONES<br>BANCO SANTANDER-CHILE | Presidente: Herman Neupert B.<br>Gerente General: Julio Rettig S. | 14.05.99              |

| SOC. DE SERVICIOS DE INTERACCION ELECTRONICA | PROPIEDAD %        | ACCIONISTAS                                      | DIRECTIVOS  | FECHA DE AUTORIZACION |
|--|--------------------|--|---|-----------------------|
| ARTIKOS CHILE S.A.                           | 50,0000<br>50,0000 | BANCO DE CHILE<br>BANCO DE CREDITO E INVERSIONES | Presidente: Lionel Olavarría L.<br>Gerente General: Hernán Herrera G. | 04.01.01              |

| SOC. DE SERVICIOS A CLIENTES       | PROPIEDAD %       | ACCIONISTAS  | DIRECTIVOS                                       | FECHA DE AUTORIZACION |
|------------------------------------|-------------------|--|--|-----------------------|
| BANCOESTADO CONTACTO 24 HORAS S.A. | 99,9000<br>0,1000 | BANCO DEL ESTADO DE CHILE<br>BANESTADO SERVICIOS DE COBRANZA | No informa<br>Gerente General: Enrique Schaub W. | 17.07.01              |

El Banco Santiago, desde el 1º de agosto de 2002, se llama Banco Santander-Chile.

## EMISIONES DE BONOS VIGENTES DE LAS COMPAÑIAS DE LEASING AL 30.09.2003

| Sociedad Emisora          | Número de serie        | Serie      | Fecha de emisión | U.F.     | Monto por serie | Plazo de emisión | Tasa interés anual % | Clasificación (1) | Firma Clasificadora de riesgo |                           |
|---------------------------|------------------------|------------|------------------|----------|-----------------|------------------|----------------------|-------------------|-------------------------------|---------------------------|
| Santiago Leasing S.A. (*) | 5ª emisión             | SEC        | 03.11.94         | U.F.     | 400.000         | 12 años          | 6,0                  | AA+ / AA+         | Feller-Rate / Fitch Chile     |                           |
|                           | 6ª emisión             | SFB        | 24.10.96         | U.F.     | 2.000.000       | 15 años          | 5,5                  | AA+ / AA+         | Feller-Rate / Fitch Chile     |                           |
|                           | 7ª emisión             | SGA        | 15.02.99         | U.F.     | 800.000         | 5 años           | 6,0                  | AA+ / AA+         | Feller-Rate / Fitch Chile     |                           |
|                           |                        | SGB        |                  | U.F.     | 1.200.000       | 8 años           | 6,0                  | AA+ / AA+         |                               |                           |
|                           |                        | SGC        |                  | U.F.     | 2.000.000       | 20 años          | 5,5                  | AA+ / AA+         |                               |                           |
|                           | Sudameris Leasing S.A. | 1ª emisión | A                | 01.06.00 | U.F.            | 250.000          | 8 años               | 7,5               | A-/A                          | Feller-Rate / Fitch Chile |
|                           |                        | 2ª emisión | B                | 25.04.01 | U.F.            | 380.000          | 8 años               | 6,5               | A-/A                          | Feller-Rate / Fitch Chile |

\* Corresponde a series emitidas por O'Higgins Leasing S.A., entidad que se fusionó con Santiago Leasing, durante el primer trimestre de 1997.

(1) Clasificación actual de los bonos.

## EVOLUCION INDICADORES DE ACTIVIDAD EMPRESAS FILIALES BANCARIAS Y SOCIEDADES DE APOYO AL GIRO

### NUMERO DE INSTITUCIONES

|      |            | Adm. de Fondos<br>Inversión | Adm. de Fondos<br>Mutuos | Agentes<br>de Valores | Asesorías<br>Financieras | Compañías<br>de Leasing | Corredores<br>de Bolsa | Adm. de Fondos<br>Vivienda |
|------|------------|-----------------------------|--------------------------|-----------------------|--------------------------|-------------------------|------------------------|----------------------------|
| 1997 | Diciembre  | 4                           | 10                       | 3                     | 12                       | 12                      | 13                     | 2                          |
| 1998 | Diciembre  | 4                           | 10                       | 3                     | 13                       | 11                      | 13                     | 3                          |
| 1999 | Diciembre  | 4                           | 10                       | 3                     | 13                       | 5                       | 12                     | 3                          |
| 2000 | Diciembre  | 4                           | 10                       | 3                     | 11                       | 3                       | 10                     | 3                          |
| 2001 | Diciembre  | 4                           | 11                       | 4                     | 11                       | 2                       | 10                     | 3                          |
| 2002 | Diciembre  | 2                           | 7                        | 3                     | 10                       | 2                       | 9                      | 2                          |
| 2003 | Septiembre | 1                           | 5                        | 3                     | 9                        | 2                       | 9                      | 1                          |

### ACTIVOS TOTALES (en millones de pesos de cada año)

|      |            | Adm. de Fondos<br>Inversión | Adm. de Fondos<br>Mutuos | Agentes<br>de Valores | Asesorías<br>Financieras | Compañías<br>de Leasing | Corredores<br>de Bolsa | Adm. de Fondos<br>Vivienda |
|------|------------|-----------------------------|--------------------------|-----------------------|--------------------------|-------------------------|------------------------|----------------------------|
| 1997 | Diciembre  | 2.450                       | 31.213                   | 287.297               | 5.781                    | 1.002.099               | 460.477                | 388                        |
| 1998 | Diciembre  | 2.321                       | 27.403                   | 284.722               | 4.616                    | 889.613                 | 515.312                | 769                        |
| 1999 | Diciembre  | 2.410                       | 32.469                   | 560.651               | 5.108                    | 384.606                 | 508.272                | 871                        |
| 2000 | Diciembre  | 2.528                       | 38.461                   | 603.153               | 3.935                    | 299.724                 | 740.275                | 1.033                      |
| 2001 | Diciembre  | 2.731                       | 48.138                   | 584.810               | 5.883                    | 218.828                 | 844.165                | 1.401                      |
| 2002 | Diciembre  | 1.495                       | 39.359                   | 706.083               | 6.715                    | 178.502                 | 936.222                | 1.386                      |
| 2003 | Septiembre | 1.512                       | 30.432                   | 840.211               | 8.937                    | 158.861                 | 1.207.000              | 327                        |

### PATRIMONIO (en millones de pesos de cada año)

|      |            | Adm. de Fondos<br>Inversión | Adm. de Fondos<br>Mutuos | Agentes<br>de Valores | Asesorías<br>Financieras | Compañías<br>de Leasing | Corredores<br>de Bolsa | Adm. de Fondos<br>Vivienda |
|------|------------|-----------------------------|--------------------------|-----------------------|--------------------------|-------------------------|------------------------|----------------------------|
| 1997 | Diciembre  | 2.377                       | 28.519                   | 20.951                | 5.109                    | 135.998                 | 38.759                 | 374                        |
| 1998 | Diciembre  | 2.229                       | 25.449                   | 30.935                | 3.802                    | 130.332                 | 47.916                 | 736                        |
| 1999 | Diciembre  | 2.340                       | 29.091                   | 41.676                | 4.223                    | 50.058                  | 54.432                 | 833                        |
| 2000 | Diciembre  | 2.464                       | 34.254                   | 50.502                | 3.216                    | 39.269                  | 63.582                 | 987                        |
| 2001 | Diciembre  | 2.667                       | 43.737                   | 61.816                | 3.979                    | 21.945                  | 76.799                 | 1.329                      |
| 2002 | Diciembre  | 1.482                       | 35.033                   | 82.660                | 5.251                    | 28.073                  | 91.857                 | 1.331                      |
| 2003 | Septiembre | 1.504                       | 20.515                   | 95.239                | 7.041                    | 29.737                  | 109.307                | 322                        |

### UTILIDAD (en millones de pesos de cada año)

|      |            | Adm. de Fondos<br>Inversión | Adm. de Fondos<br>Mutuos | Agentes<br>de Valores | Asesorías<br>Financieras | Compañías<br>de Leasing | Corredores<br>de Bolsa | Adm. de Fondos<br>Vivienda |
|------|------------|-----------------------------|--------------------------|-----------------------|--------------------------|-------------------------|------------------------|----------------------------|
| 1997 | Diciembre  | 47                          | 6.055                    | 2.511                 | 1.512                    | 21.865                  | 4.223                  | (288)                      |
| 1998 | Diciembre  | 110                         | 2.997                    | 3.175                 | 1.326                    | 14.557                  | 2.077                  | (10)                       |
| 1999 | Diciembre  | 197                         | 7.123                    | 10.020                | 1.959                    | 7.992                   | 13.602                 | 78                         |
| 2000 | Diciembre  | 164                         | 13.697                   | 6.884                 | 736                      | 5.956                   | 12.441                 | 114                        |
| 2001 | Diciembre  | 110                         | 16.939                   | 9.159                 | 1.443                    | 4.887                   | 17.112                 | 311                        |
| 2002 | Diciembre  | 11                          | 12.533                   | 19.343                | 1.942                    | 5.469                   | 19.465                 | 359                        |
| 2003 | Septiembre | 4                           | 5.379                    | 11.586                | 2.800                    | 1.326                   | 18.010                 | 16                         |

| Soc. Leasing Inmobiliaria | Soc. de Cobranza | Soc. Corredoras de Seguros | Sociedades Securizadoras | Sociedades de Factoring | Adm. General de Fondos | Total Filiales | Total Soc. de Apoyo al Giro |
|---------------------------|------------------|----------------------------|--------------------------|-------------------------|------------------------|----------------|-----------------------------|
| 2                         | –                | –                          | –                        | –                       | –                      | 58             | 6                           |
| 2                         | 1                | 9                          | 1                        | 1                       | –                      | 71             | 5                           |
| 2                         | 2                | 10                         | 1                        | 4                       | –                      | 69             | 9                           |
| 2                         | 3                | 13                         | 2                        | 5                       | –                      | 69             | 10                          |
| 2                         | 3                | 13                         | 3                        | 5                       | –                      | 71             | 11                          |
| 2                         | 4                | 12                         | 3                        | 4                       | 3                      | 63             | 13                          |
| 2                         | 4                | 11                         | 3                        | 4                       | 5                      | 59             | 13                          |

| Soc. Leasing Inmobiliaria | Soc. de Cobranza | Soc. Corredoras de Seguros | Sociedades Securizadoras | Sociedades de Factoring | Adm. General de Fondos | Total Filiales | Total Soc. de Apoyo al Giro |
|---------------------------|------------------|----------------------------|--------------------------|-------------------------|------------------------|----------------|-----------------------------|
| 2.320                     | –                | –                          | –                        | –                       | –                      | 1.792.029      | 97.966                      |
| 5.604                     | 501              | 3.720                      | 579                      | 9.615                   | –                      | 1.744.780      | 91.254                      |
| 11.218                    | 1.390            | 7.327                      | 3.401                    | 55.545                  | –                      | 1.573.274      | 115.636                     |
| 9.618                     | 3.142            | 13.314                     | 15.188                   | 91.461                  | –                      | 1.821.836      | 125.858                     |
| 15.650                    | 3.038            | 19.842                     | 75.868                   | 125.976                 | –                      | 1.946.334      | 141.729                     |
| 22.034                    | 8.537            | 30.024                     | 20.940                   | 170.325                 | 19.902                 | 2.141.528      | 160.251                     |
| 30.910                    | 9.709            | 37.313                     | 18.348                   | 137.653                 | 46.253                 | 2.527.469      | 147.872                     |

| Soc. Leasing Inmobiliaria | Soc. de Cobranza | Soc. Corredoras de Seguros | Sociedades Securizadoras | Sociedades de Factoring | Adm. General de Fondos | Total Filiales | Total Soc. de Apoyo al Giro |
|---------------------------|------------------|----------------------------|--------------------------|-------------------------|------------------------|----------------|-----------------------------|
| 1.098                     | –                | –                          | –                        | –                       | –                      | 233.188        | 9.563                       |
| 629                       | 330              | 2.091                      | 293                      | 1.237                   | –                      | 245.983        | 9.179                       |
| 1.678                     | 617              | 5.254                      | 579                      | 7.318                   | –                      | 198.105        | 11.007                      |
| 3.358                     | 2.314            | 11.071                     | 1.404                    | 10.323                  | –                      | 222.750        | 11.572                      |
| 4.956                     | 2.156            | 16.433                     | 1.982                    | 14.235                  | –                      | 252.039        | 16.056                      |
| 8.456                     | 3.865            | 26.617                     | 3.049                    | 20.404                  | 13.034                 | 321.118        | 17.196                      |
| 7.548                     | 4.863            | 32.678                     | 3.556                    | 22.118                  | 42.333                 | 376.766        | 21.527                      |

| Soc. Leasing Inmobiliaria | Soc. de Cobranza | Soc. Corredoras de Seguros | Sociedades Securizadoras | Sociedades de Factoring | Adm. General de Fondos | Total Filiales | Total Soc. de Apoyo al Giro |
|---------------------------|------------------|----------------------------|--------------------------|-------------------------|------------------------|----------------|-----------------------------|
| (301)                     | –                | –                          | –                        | –                       | –                      | 35.624         | 367                         |
| (515)                     | 279              | 1.524                      | (168)                    | 140                     | –                      | 25.493         | 38                          |
| 186                       | 449              | 3.480                      | 279                      | 1.202                   | –                      | 46.571         | (165)                       |
| 1.074                     | 671              | 7.504                      | 560                      | 1.291                   | –                      | 51.096         | (299)                       |
| 1.493                     | 1.921            | 10.879                     | 459                      | 4.040                   | –                      | 68.758         | 1.442                       |
| 3.350                     | 2.934            | 14.610                     | 1.007                    | 4.933                   | 8.099                  | 94.060         | (1.377)                     |
| 1.202                     | 3.226            | 13.090                     | 1.975                    | 3.882                   | 10.987                 | 73.487         | 1.292                       |



## EVOLUCION INDICADORES DE ACTIVIDAD. COMPAÑIAS DE LEASING

### VOLUMEN DE CONTRATOS (en millones de pesos de cada año)

|                 | BBVA<br>Banco | BankBoston<br>N.A. | Bice   | Citibank<br>N.A. | Corpbanca | Dresdner<br>Bank | De<br>A. Edwards | De<br>Chile | De Crédito<br>e Inversiones |
|-----------------|---------------|--------------------|--------|------------------|-----------|------------------|------------------|-------------|-----------------------------|
| 1997 Diciembre  | 42.348        | –                  | 34.228 | –                | 21.689    | –                | 57.452           | 227.870     | 83.186                      |
| 1998 Diciembre  | 48.303        | –                  | 33.481 | –                | 30.261    | –                | 59.315           | 225.151     | 83.731                      |
| 1999 Diciembre  | 48.479        | 0                  | 34.182 | 615              | 49.426    | 67               | 51.742           | 180.787     | 78.101                      |
| 2000 Diciembre  | 51.669        | 2.614              | 44.869 | 3.410            | 83.173    | 379              | 50.809           | 168.974     | 73.886                      |
| 2001 Diciembre  | 60.023        | 10.160             | 50.114 | 6.028            | 109.896   | 2.053            | –                | 167.596     | 78.517                      |
| 2002 Diciembre  | 79.901        | 17.622             | 52.065 | 7.686            | 129.955   | 5.311            | –                | 250.094     | 90.783                      |
| 2003 Septiembre | 90.599        | 20.906             | 44.820 | 5.799            | 151.619   | 5.247            | –                | 268.430     | 94.308                      |

### PATRIMONIO (en millones de pesos de cada año)

|                 | BBVA<br>Banco | BankBoston<br>N.A. | Bice  | Citibank<br>N.A. | Corpbanca | Dresdner<br>Bank | De<br>A. Edwards | De<br>Chile | De Crédito<br>e Inversiones |
|-----------------|---------------|--------------------|-------|------------------|-----------|------------------|------------------|-------------|-----------------------------|
| 1997 Diciembre  | 5.921         | –                  | 5.419 | –                | 4.605     | –                | 6.401            | 34.331      | 9.236                       |
| 1998 Diciembre  | 5.947         | –                  | 6.362 | –                | 4.964     | –                | 7.817            | 31.920      | 10.305                      |
| 1999 Diciembre  | 0             | 0                  | 0     | 0                | 0         | 0                | 8.720            | 0           | 0                           |
| 2000 Diciembre  | 0             | 0                  | 0     | 0                | 0         | 0                | 0                | 0           | 0                           |
| 2001 Diciembre  | 0             | 0                  | 0     | 0                | 0         | 0                | –                | 0           | 0                           |
| 2002 Diciembre  | 0             | 0                  | 0     | 0                | 0         | 0                | –                | 0           | 0                           |
| 2003 Septiembre | 0             | 0                  | 0     | 0                | 0         | 0                | –                | 0           | 0                           |

### UTILIDAD (en millones de pesos de cada año)

|                 | BBVA<br>Banco | BankBoston<br>N.A. | Bice  | Citibank<br>N.A. | Corpbanca | Dresdner<br>Bank | De<br>A. Edwards | De<br>Chile | De Crédito<br>e Inversiones |
|-----------------|---------------|--------------------|-------|------------------|-----------|------------------|------------------|-------------|-----------------------------|
| 1997 Diciembre  | 1.207         | –                  | 1.052 | –                | 219       | –                | 1.801            | 4.925       | 1.931                       |
| 1998 Diciembre  | 862           | –                  | 710   | –                | 161       | –                | 1.602            | 1.210       | 1.702                       |
| 1999 Diciembre  | 0             | 0                  | 0     | 0                | 0         | 0                | 1.186            | 0           | 0                           |
| 2000 Diciembre  | 0             | 0                  | 0     | 0                | 0         | 0                | 0                | 0           | 0                           |
| 2001 Diciembre  | 0             | 0                  | 0     | 0                | 0         | 0                | –                | 0           | 0                           |
| 2002 Diciembre  | 0             | 0                  | 0     | 0                | 0         | 0                | –                | 0           | 0                           |
| 2003 Septiembre | 0             | 0                  | 0     | 0                | 0         | 0                | –                | 0           | 0                           |

### RENTABILIDAD DEL CAPITAL (porcentajes)

|                 | BBVA<br>Banco | BankBoston<br>N.A. | Bice  | Citibank<br>N.A. | Corpbanca | Dresdner<br>Bank | De<br>A. Edwards | De<br>Chile | De Crédito<br>e Inversiones |
|-----------------|---------------|--------------------|-------|------------------|-----------|------------------|------------------|-------------|-----------------------------|
| 1997 Diciembre  | 25,60         | –                  | 24,10 | –                | 5,00      | –                | 39,20            | 16,80       | 26,40                       |
| 1998 Diciembre  | 17,00         | –                  | 12,60 | –                | 3,40      | –                | 25,80            | 3,90        | 19,80                       |
| 1999 Diciembre  | 0,00          | 0,00               | 0,00  | 0,00             | 0,00      | 0,00             | 15,80            | 0,00        | 0,00                        |
| 2000 Diciembre  | 0,00          | 0,00               | 0,00  | 0,00             | 0,00      | 0,00             | 0,00             | 0,00        | 0,00                        |
| 2001 Diciembre  | 0,00          | 0,00               | 0,00  | 0,00             | 0,00      | 0,00             | –                | 0,00        | 0,00                        |
| 2002 Diciembre  | 0,00          | 0,00               | 0,00  | 0,00             | 0,00      | 0,00             | –                | 0,00        | 0,00                        |
| 2003 Septiembre | 0,00          | 0,00               | 0,00  | 0,00             | 0,00      | 0,00             | –                | 0,00        | 0,00                        |

(\*) El Banco mantiene su filial.

| Del Desarrollo | Del Estado de Chile | HNS Banco | HSBC Bank Chile | Santander-Chile | Santiago | Santiago Leasing (*) | Scotiabank Sud Americano | Security Leasing | Sudameris Leasing | Total            |
|----------------|---------------------|-----------|-----------------|-----------------|----------|----------------------|--------------------------|------------------|-------------------|------------------|
| 23.155         | 72.207              | -         | -               | -               | -        | 228.654              | 45.855                   | 39.545           | 4.712             | <b>880.908</b>   |
| 25.560         | 67.051              | -         | -               | -               | -        | 235.040              | 47.931                   | 43.640           | 6.320             | <b>905.789</b>   |
| 26.743         | 53.183              | -         | -               | 64.559          | -        | 223.219              | 34.535                   | 40.983           | 6.742             | <b>893.370</b>   |
| 27.325         | 45.512              | -         | -               | 107.087         | 2.268    | 236.928              | 25.061                   | 40.951           | 9.407             | <b>974.330</b>   |
| 38.169         | 41.295              | -         | 151             | 128.526         | 73.560   | 191.131              | 12.874                   | 40.358           | 13.361            | <b>1.023.818</b> |
| 45.647         | 42.881              | 35.425    | 43              | 284.089         | -        | 140.837              | 9.293                    | 54.672           | 14.418            | <b>1.260.733</b> |
| 46.723         | 75.368              | 39.263    | 14              | 342.858         | -        | 95.302               | 7.774                    | 59.292           | 14.509            | <b>1.362.838</b> |

| Del Desarrollo | Del Estado de Chile | HNS Banco | HSBC Bank Chile | Santander-Chile | Santiago | Santiago Leasing (*) | Scotiabank Sud Americano | Security Leasing | Sudameris Leasing | Total          |
|----------------|---------------------|-----------|-----------------|-----------------|----------|----------------------|--------------------------|------------------|-------------------|----------------|
| 3.117          | 8.633               | -         | -               | -               | -        | 43.474               | 7.136                    | 6.851            | 869               | <b>135.998</b> |
| 3.764          | 0                   | -         | -               | -               | -        | 43.631               | 7.502                    | 6.767            | 1.349             | <b>130.332</b> |
| 4.367          | 0                   | -         | -               | 0               | -        | 28.536               | 0                        | 6.953            | 1.480             | <b>50.058</b>  |
| 0              | 0                   | -         | -               | 0               | 0        | 29.734               | 0                        | 7.745            | 1.789             | <b>39.269</b>  |
| 0              | 0                   | -         | 0               | 0               | 0        | 19.684               | 0                        | 0                | 2.261             | <b>21.945</b>  |
| 0              | 0                   | 0         | 0               | 0               | -        | 25.432               | 0                        | 0                | 2.640             | <b>28.073</b>  |
| 0              | 0                   | 0         | 0               | 0               | -        | 26.859               | 0                        | 0                | 2.877             | <b>29.737</b>  |

| Del Desarrollo | Del Estado de Chile | HNS Banco | HSBC Bank Chile | Santander-Chile | Santiago | Santiago Leasing (*) | Scotiabank Sud Americano | Security Leasing | Sudameris Leasing | Total         |
|----------------|---------------------|-----------|-----------------|-----------------|----------|----------------------|--------------------------|------------------|-------------------|---------------|
| 480            | 453                 | -         | -               | -               | -        | 7.381                | 1.313                    | 1.090            | 8                 | <b>21.866</b> |
| 512            | 0                   | -         | -               | -               | -        | 6.503                | 528                      | 749              | 14                | <b>14.558</b> |
| 604            | 0                   | -         | -               | 0               | -        | 5.313                | 0                        | 777              | 111               | <b>7.993</b>  |
| 0              | 0                   | -         | -               | 0               | 0        | 4.446                | 0                        | 1.270            | 239               | <b>5.956</b>  |
| 0              | 0                   | -         | 0               | 0               | 0        | 4.470                | 0                        | 0                | 416               | <b>4.887</b>  |
| 0              | 0                   | 0         | 0               | 0               | -        | 5.157                | 0                        | 0                | 311               | <b>5.469</b>  |
| 0              | 0                   | 0         | 0               | 0               | -        | 1.121                | 0                        | 0                | 205               | <b>1.326</b>  |

| Del Desarrollo | Del Estado de Chile | HNS Banco | HSBC Bank Chile | Santander-Chile | Santiago | Santiago Leasing (*) | Scotiabank Sud Americano | Security Leasing | Sudameris Leasing | Total        |
|----------------|---------------------|-----------|-----------------|-----------------|----------|----------------------|--------------------------|------------------|-------------------|--------------|
| 18,20          | 5,50                | -         | -               | -               | -        | 20,50                | 22,50                    | 18,90            | 1,00              | <b>19,20</b> |
| 15,80          | 0,00                | -         | -               | -               | -        | 17,50                | 7,60                     | 12,50            | 1,10              | <b>12,60</b> |
| 16,10          | 0,00                | -         | -               | 0,00            | -        | 22,90                | 0,00                     | 12,60            | 8,10              | <b>19,00</b> |
| 0,00           | 0,00                | -         | -               | 0,00            | 0,00     | 17,60                | 0,00                     | 19,60            | 15,40             | <b>17,90</b> |
| 0,00           | 0,00                | -         | 0,00            | 0,00            | 0,00     | 29,40                | 0,00                     | 0,00             | 22,60             | <b>28,60</b> |
| 0,00           | 0,00                | 0,00      | 0,00            | 0,00            | -        | 25,40                | 0,00                     | 0,00             | 13,40             | <b>24,20</b> |
| 0,00           | 0,00                | 0,00      | 0,00            | 0,00            | -        | 4,40                 | 0,00                     | 0,00             | 7,70              | <b>4,70</b>  |

# EVOLUCION DE INDICADORES DE ACTIVIDAD. EMPRESAS DE ASESORIAS FINANCIERAS

## TOTAL ACTIVO (en millones de pesos de cada año)

|                 | ABN<br>(1) | BCI   | Banchile<br>S.A. | Bandesarrollo<br>Microemp. S.A. | Bandesarrollo<br>S.A. | Bandesarrollo<br>Servipyme S.A. | Banedwards<br>S.A. | Banestado<br>Microemp. | Bhif<br>S.A. | Bice<br>Chileconsult | Corp<br>S.A. | Internacional | Santiago<br>S.A. | Scotiabank<br>Sudamericano S.A. | Security<br>S.A. | Total |
|-----------------|------------|-------|------------------|---------------------------------|-----------------------|---------------------------------|--------------------|------------------------|--------------|----------------------|--------------|---------------|------------------|---------------------------------|------------------|-------|
| 1997 Diciembre  | -          | 418   | 562              | 301                             | 284                   | -                               | 1.924              | 368                    | 346          | -                    | 220          | 56            | 882              | 233                             | 181              | 5.781 |
| 1998 Diciembre  | -          | 167   | 1.066            | 242                             | 332                   | -                               | 726                | 437                    | 155          | 140                  | 320          | 55            | 548              | 223                             | 201              | 4.616 |
| 1999 Diciembre  | -          | 193   | 88               | 277                             | 400                   | -                               | 456                | 640                    | 333          | 1.202                | 606          | 74            | 339              | 258                             | 239              | 5.109 |
| 2000 Diciembre  | 49         | 424   | 106              | 400                             | 306                   | -                               | 417                | 871                    | 472          | -                    | 374          | -             | 349              | 162                             | -                | 3.936 |
| 2001 Diciembre  | 65         | 786   | 94               | 497                             | 249                   | -                               | 596                | 1.923                  | 682          | -                    | 323          | -             | 482              | 181                             | -                | 5.884 |
| 2002 Diciembre  | -          | 1.062 | 1.326            | 528                             | 464                   | 353                             | -                  | 1.098                  | 1.184        | -                    | 174          | -             | 20               | 504                             | -                | 6.716 |
| 2003 Septiembre | -          | 1.190 | 1.473            | 580                             | 538                   | 309                             | -                  | 1.395                  | 2.453        | -                    | 216          | -             | -                | 779                             | -                | 8.938 |

## PATRIMONIO (en millones de pesos de cada año)

|                 | ABN<br>(1) | BCI   | Banchile<br>S.A. | Bandesarrollo<br>Microemp. S.A. | Bandesarrollo<br>S.A. | Bandesarrollo<br>Servipyme S.A. | Banedwards<br>S.A. | Banestado<br>Microemp. | Bhif<br>S.A. | Bice<br>Chileconsult | Corp<br>S.A. | Internacional | Santiago<br>S.A. | Scotiabank<br>Sudamericano S.A. | Security<br>S.A. | Total |
|-----------------|------------|-------|------------------|---------------------------------|-----------------------|---------------------------------|--------------------|------------------------|--------------|----------------------|--------------|---------------|------------------|---------------------------------|------------------|-------|
| 1997 Diciembre  | -          | 354   | 473              | 198                             | 258                   | -                               | 1.794              | 331                    | 302          | -                    | 218          | 54            | 732              | 220                             | 171              | 5.110 |
| 1998 Diciembre  | -          | 138   | 877              | 189                             | 298                   | -                               | 521                | 360                    | 147          | 38                   | 292          | 53            | 481              | 209                             | 193              | 3.802 |
| 1999 Diciembre  | -          | 174   | 50               | 182                             | 365                   | -                               | 404                | 442                    | 302          | 947                  | 523          | 61            | 323              | 250                             | 195              | 4.224 |
| 2000 Diciembre  | 46         | 342   | 59               | 243                             | 293                   | -                               | 373                | 595                    | 438          | -                    | 338          | -             | 333              | 150                             | -                | 3.217 |
| 2001 Diciembre  | 62         | 662   | 63               | 283                             | 234                   | -                               | 346                | 750                    | 658          | -                    | 311          | -             | 429              | 175                             | -                | 3.980 |
| 2002 Diciembre  | -          | 920   | 1.075            | 292                             | 411                   | 88                              | -                  | 787                    | 1.050        | -                    | 164          | -             | 20               | 441                             | -                | 5.252 |
| 2003 Septiembre | -          | 1.054 | 1.168            | 273                             | 349                   | 47                              | -                  | 953                    | 2.265        | -                    | 208          | -             | -                | 721                             | -                | 7.041 |

## UTILIDAD (en millones de pesos de cada año)

|                 | ABN<br>(1) | BCI | Banchile<br>S.A. | Bandesarrollo<br>Microemp. S.A. | Bandesarrollo<br>S.A. | Bandesarrollo<br>Servipyme S.A. | Banedwards<br>S.A. | Banestado<br>Microemp. | Bhif<br>S.A. | Bice<br>Chileconsult | Corp<br>S.A. | Internacional | Santiago<br>S.A. | Scotiabank<br>Sudamericano S.A. | Security<br>S.A. | Total |
|-----------------|------------|-----|------------------|---------------------------------|-----------------------|---------------------------------|--------------------|------------------------|--------------|----------------------|--------------|---------------|------------------|---------------------------------|------------------|-------|
| 1997 Diciembre  | -          | 132 | 406              | 30                              | 13                    | -                               | 277                | (127)                  | 160          | -                    | (20)         | 19            | 439              | 25                              | 156              | 1.512 |
| 1998 Diciembre  | -          | 23  | 806              | 13                              | 28                    | -                               | 212                | 14                     | (2)          | (65)                 | 64           | 17            | 158              | (20)                            | 75               | 1.327 |
| 1999 Diciembre  | -          | 32  | (24)             | 1                               | 59                    | -                               | 28                 | 72                     | 150          | 806                  | 223          | 23            | 229              | 36                              | 320              | 1.960 |
| 2000 Diciembre  | (7)        | 160 | 6                | 52                              | (89)                  | -                               | 52                 | 132                    | 122          | -                    | 192          | -             | 84               | 30                              | -                | 736   |
| 2001 Diciembre  | 15         | 309 | 3                | 86                              | (68)                  | -                               | 179                | 136                    | 205          | -                    | 170          | -             | 385              | 20                              | -                | 1.444 |
| 2002 Diciembre  | -          | 495 | 652              | 89                              | 169                   | (152)                           | -                  | 14                     | 371          | -                    | 20           | -             | 20               | 261                             | -                | 1.942 |
| 2003 Septiembre | -          | 520 | 737              | 67                              | (66)                  | (134)                           | -                  | 156                    | 1.202        | -                    | 42           | -             | -                | 274                             | -                | 2.800 |

## RENTABILIDAD DEL CAPITAL (porcentajes)

|                 | ABN<br>(1) | BCI    | Banchile<br>S.A. | Bandesarrollo<br>Microemp. S.A. | Bandesarrollo<br>S.A. | Bandesarrollo<br>Servipyme S.A. | Banedwards<br>S.A. | Banestado<br>Microemp. | Bhif<br>S.A. | Bice<br>Chileconsult | Corp<br>S.A. | Internacional | Santiago<br>S.A. | Scotiabank<br>Sudamericano S.A. | Security<br>S.A. | Total |
|-----------------|------------|--------|------------------|---------------------------------|-----------------------|---------------------------------|--------------------|------------------------|--------------|----------------------|--------------|---------------|------------------|---------------------------------|------------------|-------|
| 1997 Diciembre  | -          | 59,70  | 602,60           | 17,90                           | 5,70                  | -                               | 18,30              | 0,00                   | 112,50       | -                    | 0,00         | 56,80         | 150,50           | 12,80                           | 1.046,30         | 42,10 |
| 1998 Diciembre  | -          | 20,50  | 1.149,10         | 7,90                            | 10,70                 | -                               | 66,60              | 4,30                   | 0,00         | 0,00                 | 28,20        | 48,10         | 49,00            | 0,00                            | 64,40            | 53,60 |
| 1999 Diciembre  | -          | 22,60  | 0,00             | 1,00                            | 19,50                 | -                               | 7,50               | 19,50                  | 99,60        | 571,60               | 74,50        | 62,90         | 243,30           | 16,80                           | 0,00             | 86,60 |
| 2000 Diciembre  | 0,00       | 87,90  | 12,00            | 27,50                           | 0,00                  | -                               | 16,30              | 28,70                  | 38,70        | -                    | 130,90       | -             | 34,10            | 25,50                           | -                | 29,70 |
| 2001 Diciembre  | 31,70      | 87,40  | 4,90             | 44,00                           | 0,00                  | -                               | 107,50             | 22,20                  | 45,50        | -                    | 121,10       | -             | 869,40           | 13,20                           | -                | 56,90 |
| 2002 Diciembre  | 0,00       | 116,40 | 154,30           | 44,20                           | 70,30                 | 0,00                            | 0,00               | 1,90                   | 54,80        | -                    | 13,90        | -             | 0,00             | 144,50                          | -                | 58,70 |
| 2003 Septiembre | 0,00       | 97,60  | 171,30           | 33,00                           | 0,00                  | 0,00                            | 0,00               | 19,60                  | 113,10       | -                    | 25,60        | -             | 0,00             | 61,40                           | -                | 66,00 |

(1) Año 2000, 2001 y marzo 2002 operó como Corredora de Seguros.

## EVOLUCION DE INDICADORES DE ACTIVIDAD AGENTES DE VALORES

### TOTAL ACTIVO (en millones de pesos de cada año)

|      |            | Citibank<br>Agencia | O'Higgins | Santander | Sudameris | Total          |
|------|------------|---------------------|-----------|-----------|-----------|----------------|
| 1997 | Diciembre  | –                   | 513       | 285.139   | 1.644     | <b>287.297</b> |
| 1998 | Diciembre  | –                   | 338       | 278.643   | 5.739     | <b>284.722</b> |
| 1999 | Diciembre  | –                   | 646       | 554.009   | 5.995     | <b>560.651</b> |
| 2000 | Diciembre  | –                   | 674       | 596.425   | 6.053     | <b>603.153</b> |
| 2001 | Diciembre  | 3.203               | 689       | 575.911   | 5.006     | <b>584.811</b> |
| 2002 | Diciembre  | 2.653               | –         | 689.725   | 13.705    | <b>706.083</b> |
| 2003 | Septiembre | 10.203              | –         | 827.920   | 2.087     | <b>840.211</b> |

### PATRIMONIO (en millones de pesos de cada año)

|      |            | Citibank<br>Agencia | O'Higgins | Santander | Sudameris | Total         |
|------|------------|---------------------|-----------|-----------|-----------|---------------|
| 1997 | Diciembre  | –                   | 510       | 19.221    | 1.219     | <b>20.952</b> |
| 1998 | Diciembre  | –                   | 333       | 30.291    | 310       | <b>30.935</b> |
| 1999 | Diciembre  | –                   | 333       | 40.947    | 395       | <b>41.676</b> |
| 2000 | Diciembre  | –                   | 336       | 49.621    | 544       | <b>50.502</b> |
| 2001 | Diciembre  | 853                 | 343       | 59.954    | 665       | <b>61.816</b> |
| 2002 | Diciembre  | 1.746               | –         | 80.134    | 778       | <b>82.660</b> |
| 2003 | Septiembre | 2.378               | –         | 92.040    | 820       | <b>95.239</b> |

### UTILIDAD (en millones de pesos de cada año)

|      |            | Citibank<br>Agencia | O'Higgins | Santander | Sudameris | Total         |
|------|------------|---------------------|-----------|-----------|-----------|---------------|
| 1997 | Diciembre  | –                   | 3         | 2.469     | 38        | <b>2.511</b>  |
| 1998 | Diciembre  | –                   | 20        | 3.074     | 80        | <b>3.175</b>  |
| 1999 | Diciembre  | –                   | (8)       | 9.868     | 160       | <b>10.020</b> |
| 2000 | Diciembre  | –                   | 5         | 6.749     | 129       | <b>6.884</b>  |
| 2001 | Diciembre  | 263                 | (3)       | 8.794     | 104       | <b>9.159</b>  |
| 2002 | Diciembre  | 867                 | –         | 18.382    | 93        | <b>19.343</b> |
| 2003 | Septiembre | 610                 | –         | 10.943    | 32        | <b>11.586</b> |

### RENTABILIDAD DEL CAPITAL (porcentajes)

|      |            | Citibank<br>Agencia | O'Higgins | Santander | Sudameris | Total        |
|------|------------|---------------------|-----------|-----------|-----------|--------------|
| 1997 | Diciembre  | –                   | 0,80      | 14,70     | 3,20      | <b>13,60</b> |
| 1998 | Diciembre  | –                   | 6,60      | 11,30     | 35,20     | <b>11,40</b> |
| 1999 | Diciembre  | –                   | 0,00      | 31,80     | 68,20     | <b>31,70</b> |
| 2000 | Diciembre  | –                   | 1,70      | 15,70     | 31,30     | <b>15,80</b> |
| 2001 | Diciembre  | 44,80               | 0,00      | 17,20     | 18,50     | <b>17,40</b> |
| 2002 | Diciembre  | 98,80               | –         | 29,80     | 13,70     | <b>30,60</b> |
| 2003 | Septiembre | 34,60               | –         | 13,50     | 4,10      | <b>13,90</b> |

# EVOLUCION DE INDICADORES DE ACTIVIDAD. CORREDORES DE BOLSA

## TOTAL ACTIVO (en millones de pesos de cada año)

|                 | ABN<br>Amro | BCI     | Banchile | Bandesarrollo<br>S. A. | Bandesarrollo<br>S. A. | Baneditwards | BancoEstado | BBVA    | Bice    | Corp   | Santiago | Scotia<br>Sud Americano | Security | Total     |
|-----------------|-------------|---------|----------|------------------------|------------------------|--------------|-------------|---------|---------|--------|----------|-------------------------|----------|-----------|
| 1997 Diciembre  | 1.683       | 50.271  | 81.684   | 440                    | 324                    | 72.112       | 51.600      | 17.924  | 8.255   | 30.456 | 61.195   | 42.794                  | 41.734   | 460.478   |
| 1998 Diciembre  | 1.419       | 39.633  | 76.780   | 484                    | 537                    | 47.204       | 36.011      | 29.577  | 125.747 | 24.592 | 70.564   | 20.162                  | 42.595   | 515.312   |
| 1999 Diciembre  | 288         | 28.296  | 118.550  | -                      | 445                    | 71.386       | 6.913       | 23.701  | 110.076 | 25.949 | 47.457   | 38.182                  | 37.025   | 508.273   |
| 2000 Diciembre  | -           | 43.888  | 140.215  | -                      | -                      | 65.683       | 10.153      | 78.425  | 100.207 | 31.884 | 101.936  | 47.332                  | 120.547  | 740.275   |
| 2001 Diciembre  | -           | 78.599  | 201.038  | -                      | -                      | 65.485       | 43.871      | 89.540  | 91.420  | 36.890 | 131.575  | 33.007                  | 72.737   | 844.166   |
| 2002 Diciembre  | -           | 117.308 | 278.958  | -                      | -                      | -            | 56.589      | 136.196 | 107.594 | 56.367 | 48.385   | 38.551                  | 96.270   | 936.222   |
| 2003 Septiembre | -           | 165.132 | 482.976  | -                      | -                      | -            | 102.559     | 67.863  | 115.664 | 51.312 | 42.269   | 33.541                  | 145.680  | 1.207.000 |

## PATRIMONIO (en millones de pesos de cada año)

|                 | ABN<br>Amro | BCI    | Banchile | Bandesarrollo<br>S. A. | Bandesarrollo<br>S. A. | Baneditwards | BancoEstado | BBVA  | Bice   | Corp  | Santiago | Scotia<br>Sud Americano | Security | Total   |
|-----------------|-------------|--------|----------|------------------------|------------------------|--------------|-------------|-------|--------|-------|----------|-------------------------|----------|---------|
| 1997 Diciembre  | 432         | 3.361  | 9.091    | 440                    | 4                      | 3.324        | 4.150       | 1.600 | 539    | 2.629 | 7.886    | 2.942                   | 2.354    | 38.759  |
| 1998 Diciembre  | 378         | 3.750  | 10.328   | 480                    | 1                      | 4.089        | 4.210       | 1.774 | 9.460  | 2.870 | 6.020    | 2.379                   | 2.172    | 47.917  |
| 1999 Diciembre  | 281         | 4.190  | 11.804   | -                      | (61)                   | 5.182        | 4.925       | 2.577 | 10.123 | 3.673 | 6.002    | 2.607                   | 3.125    | 54.433  |
| 2000 Diciembre  | -           | 5.790  | 11.803   | -                      | -                      | 7.325        | 5.467       | 3.167 | 12.314 | 4.481 | 6.305    | 3.293                   | 3.633    | 63.583  |
| 2001 Diciembre  | -           | 7.721  | 13.370   | -                      | -                      | 7.379        | 5.956       | 6.858 | 16.658 | 4.742 | 6.553    | 3.961                   | 3.596    | 76.799  |
| 2002 Diciembre  | -           | 10.257 | 20.741   | -                      | -                      | -            | 8.513       | 8.513 | 21.183 | 6.022 | 7.325    | 5.210                   | 5.740    | 91.858  |
| 2003 Septiembre | -           | 12.697 | 27.322   | -                      | -                      | -            | 6.560       | 9.852 | 25.274 | 7.235 | 7.194    | 5.958                   | 7.211    | 109.308 |

## UTILIDAD (en millones de pesos de cada año)

|                 | ABN<br>Amro | BCI   | Banchile | Bandesarrollo<br>S. A. | Bandesarrollo<br>S. A. | Baneditwards | BancoEstado | BBVA  | Bice  | Corp  | Santiago | Scotia<br>Sud Americano | Security | Total  |
|-----------------|-------------|-------|----------|------------------------|------------------------|--------------|-------------|-------|-------|-------|----------|-------------------------|----------|--------|
| 1997 Diciembre  | 35          | 143   | 1.432    | (3)                    | (8)                    | 440          | 474         | 71    | 197   | 3     | 760      | 305                     | 371      | 4.223  |
| 1998 Diciembre  | (73)        | 244   | 1.262    | 20                     | (3)                    | 621          | (118)       | 104   | (486) | 127   | 552      | (274)                   | 100      | 2.078  |
| 1999 Diciembre  | (100)       | 1.148 | 3.443    | -                      | (57)                   | 1.301        | 605         | 762   | 2.955 | 734   | 1.735    | 172                     | 901      | 13.602 |
| 2000 Diciembre  | -           | 1.403 | 3.102    | -                      | -                      | 1.582        | 574         | 468   | 1.715 | 635   | 1.420    | 562                     | 976      | 12.441 |
| 2001 Diciembre  | -           | 1.751 | 4.442    | -                      | -                      | 1.455        | 912         | 560   | 3.961 | 800   | 1.603    | 854                     | 771      | 17.113 |
| 2002 Diciembre  | -           | 2.305 | 5.492    | -                      | -                      | -            | 1.667       | 1.449 | 4.025 | 1.137 | 221      | 1.130                   | 2.035    | 19.465 |
| 2003 Septiembre | -           | 2.316 | 6.331    | -                      | -                      | -            | 1.279       | 1.236 | 3.836 | 1.141 | (219)    | 685                     | 1.402    | 18.010 |

## RENTABILIDAD DEL CAPITAL (porcentajes)

|                 | ABN<br>Amro | BCI   | Banchile | Bandesarrollo<br>S. A. | Bandesarrollo<br>S. A. | Baneditwards | BancoEstado | BBVA  | Bice  | Corp  | Santiago | Scotia<br>Sud Americano | Security | Total |
|-----------------|-------------|-------|----------|------------------------|------------------------|--------------|-------------|-------|-------|-------|----------|-------------------------|----------|-------|
| 1997 Diciembre  | 8,80        | 4,50  | 18,70    | 0,00                   | 0,00                   | 15,30        | 12,90       | 4,60  | 57,60 | 0,10  | 10,70    | 11,60                   | 18,70    | 12,20 |
| 1998 Diciembre  | 0,00        | 7,00  | 13,90    | 4,50                   | 0,00                   | 17,90        | 0,00        | 6,30  | 0,00  | 4,60  | 10,10    | 0,00                    | 4,90     | 4,50  |
| 1999 Diciembre  | 0,00        | 37,70 | 41,20    | -                      | 1.326,60               | 33,50        | 14,00       | 42,00 | 41,20 | 25,00 | 40,70    | 7,10                    | 40,50    | 33,30 |
| 2000 Diciembre  | -           | 32,00 | 35,70    | -                      | -                      | 27,60        | 11,70       | 17,30 | 16,20 | 16,50 | 29,10    | 20,60                   | 24,30    | 24,30 |
| 2001 Diciembre  | -           | 29,30 | 49,80    | -                      | -                      | 24,60        | 18,10       | 8,90  | 31,20 | 20,30 | 32,40    | 27,50                   | 27,30    | 28,70 |
| 2002 Diciembre  | -           | 29,00 | 36,00    | -                      | -                      | 32,10        | 32,10       | 20,50 | 23,50 | 23,30 | 3,10     | 27,70                   | 54,90    | 26,90 |
| 2003 Septiembre | -           | 22,30 | 30,20    | -                      | -                      | -            | 24,20       | 14,40 | 17,90 | 18,70 | -        | 13,00                   | 24,10    | 19,70 |

## EVOLUCION DE INDICADORES DE ACTIVIDAD ADMINISTRADORAS DE FONDOS MUTUOS

### TOTAL ACTIVO (en millones de pesos de cada año)

|                 | Bandesarrollo | BCI    | Banchile | Banedwards | BBVA  | Bice  | Corp  | Santander | Santiago | Scotiabank<br>Sud Americano | Security | Total  |
|-----------------|---------------|--------|----------|------------|-------|-------|-------|-----------|----------|-----------------------------|----------|--------|
| 1997 Diciembre  | -             | 2.511  | 4.458    | 2.818      | 1.153 | 2.533 | 1.015 | 7.475     | 5.857    | 1.807                       | 1.582    | 31.214 |
| 1998 Diciembre  | -             | 2.209  | 4.221    | 2.164      | 1.285 | 2.292 | 1.269 | 5.943     | 4.426    | 2.044                       | 1.544    | 27.403 |
| 1999 Diciembre  | -             | 2.885  | 5.285    | 2.523      | 1.884 | 2.468 | 2.008 | 6.784     | 4.577    | 2.129                       | 1.923    | 32.470 |
| 2000 Diciembre  | -             | 4.042  | 6.896    | 3.405      | 2.927 | 2.049 | 2.632 | 7.424     | 4.928    | 1.951                       | 2.202    | 38.461 |
| 2001 Diciembre  | 352           | 6.559  | 8.436    | 2.998      | 4.223 | 2.639 | 3.345 | 10.268    | 4.842    | 2.278                       | 2.193    | 48.138 |
| 2002 Diciembre  | -             | 6.742  | -        | -          | 5.879 | 2.143 | 2.809 | 14.896    | -        | 3.308                       | 3.586    | 39.359 |
| 2003 Septiembre | -             | 14.494 | -        | -          | 8.195 | 2.351 | 2.426 | -         | -        | 2.964                       | -        | 30.432 |

### PATRIMONIO (en millones de pesos de cada año)

|                 | Bandesarrollo | BCI   | Banchile | Banedwards | BBVA  | Bice  | Corp  | Santander | Santiago | Scotiabank<br>Sud Americano | Security | Total  |
|-----------------|---------------|-------|----------|------------|-------|-------|-------|-----------|----------|-----------------------------|----------|--------|
| 1997 Diciembre  | -             | 2.271 | 3.961    | 2.554      | 1.114 | 2.328 | 858   | 6.762     | 5.459    | 1.720                       | 1.487    | 28.519 |
| 1998 Diciembre  | -             | 2.077 | 4.071    | 1.926      | 1.230 | 2.113 | 1.013 | 5.523     | 4.078    | 1.941                       | 1.472    | 25.449 |
| 1999 Diciembre  | -             | 2.572 | 4.522    | 2.190      | 1.718 | 2.334 | 1.490 | 6.195     | 4.231    | 2.044                       | 1.792    | 29.091 |
| 2000 Diciembre  | -             | 3.618 | 6.317    | 2.976      | 2.743 | 1.824 | 2.091 | 6.486     | 4.326    | 1.826                       | 2.043    | 34.255 |
| 2001 Diciembre  | 341           | 5.188 | 8.002    | 2.792      | 4.030 | 2.350 | 2.854 | 9.622     | 4.337    | 2.128                       | 2.089    | 43.737 |
| 2002 Diciembre  | -             | 4.747 | -        | -          | 5.576 | 1.863 | 2.614 | 14.063    | -        | 2.989                       | 3.179    | 35.034 |
| 2003 Septiembre | -             | 7.299 | -        | -          | 6.617 | 2.060 | 1.762 | -         | -        | 2.776                       | -        | 20.515 |

### UTILIDAD (en millones de pesos de cada año)

|                 | Bandesarrollo | BCI   | Banchile | Banedwards | BBVA  | Bice  | Corp  | Santander | Santiago | Scotiabank<br>Sud Americano | Security | Total  |
|-----------------|---------------|-------|----------|------------|-------|-------|-------|-----------|----------|-----------------------------|----------|--------|
| 1997 Diciembre  | -             | 800   | 1.331    | 564        | (151) | 203   | (58)  | 1.263     | 1.316    | 363                         | 422      | 6.055  |
| 1998 Diciembre  | -             | 357   | 606      | 341        | 68    | (315) | (46)  | 597       | 882      | 147                         | 358      | 2.997  |
| 1999 Diciembre  | -             | 740   | 1.562    | 584        | 455   | 166   | 450   | 1.135     | 1.255    | 123                         | 649      | 7.123  |
| 2000 Diciembre  | -             | 1.325 | 2.582    | 1.031      | 944   | 353   | 951   | 2.568     | 2.796    | 312                         | 830      | 13.698 |
| 2001 Diciembre  | (47)          | 2.357 | 3.074    | 958        | 1.201 | 468   | 1.416 | 2.934     | 3.176    | 565                         | 832      | 16.940 |
| 2002 Diciembre  | -             | 2.903 | -        | -          | 1.425 | 662   | 1.151 | 4.152     | -        | 1.211                       | 1.027    | 12.533 |
| 2003 Septiembre | -             | 2.494 | -        | -          | 973   | 873   | 281   | -         | -        | 755                         | -        | 5.380  |

### RENTABILIDAD DEL CAPITAL (porcentajes)

|                 | Bandesarrollo | BCI    | Banchile | Banedwards | BBVA  | Bice  | Corp  | Santander | Santiago | Scotiabank<br>Sud Americano | Security | Total |
|-----------------|---------------|--------|----------|------------|-------|-------|-------|-----------|----------|-----------------------------|----------|-------|
| 1997 Diciembre  | -             | 54,40  | 50,60    | 28,40      | 0,00  | 9,60  | 0,00  | 23,00     | 31,80    | 26,80                       | 39,70    | 27,00 |
| 1998 Diciembre  | -             | 20,80  | 17,50    | 21,60      | 5,90  | 0,00  | 0,00  | 12,10     | 27,60    | 8,20                        | 32,20    | 13,40 |
| 1999 Diciembre  | -             | 40,50  | 52,80    | 36,40      | 36,00 | 7,70  | 43,30 | 22,40     | 42,20    | 6,40                        | 56,80    | 32,40 |
| 2000 Diciembre  | -             | 57,80  | 69,20    | 53,10      | 52,50 | 24,00 | 83,50 | 65,60     | 182,70   | 20,60                       | 68,50    | 66,60 |
| 2001 Diciembre  | 0,00          | 83,30  | 62,40    | 52,30      | 42,50 | 24,90 | 98,50 | 43,90     | 273,70   | 36,20                       | 66,30    | 63,20 |
| 2002 Diciembre  | -             | 157,40 | -        | -          | 34,30 | 55,10 | 78,80 | 41,90     | -        | 68,10                       | 47,70    | 55,70 |
| 2003 Septiembre | -             | 51,90  | -        | -          | 17,30 | 73,70 | 19,00 | -         | -        | 37,40                       | -        | 35,50 |

### PATRIMONIO DE LOS FONDOS ADMINISTRADOS (en millones de pesos de cada año)

|                 | Bandesarrollo | BCI     | Banchile | Banedwards | BBVA    | Bice    | Corp    | Santander | Santiago | Scotiabank<br>Sud Americano | Security | Total     |
|-----------------|---------------|---------|----------|------------|---------|---------|---------|-----------|----------|-----------------------------|----------|-----------|
| 1997 Diciembre  | -             | 192.615 | 422.665  | 110.859    | 55.862  | 62.617  | 92.022  | 259.451   | 318.606  | 91.692                      | 58.102   | 1.664.495 |
| 1998 Diciembre  | -             | 160.830 | 282.885  | 67.400     | 48.236  | 45.169  | 77.930  | 177.970   | 179.497  | 45.637                      | 60.491   | 1.146.050 |
| 1999 Diciembre  | -             | 214.502 | 384.088  | 129.044    | 140.103 | 79.252  | 135.883 | 230.486   | 262.830  | 61.006                      | 84.380   | 1.721.578 |
| 2000 Diciembre  | -             | 294.172 | 530.029  | 144.906    | 126.914 | 105.994 | 174.147 | 392.157   | 333.915  | 78.709                      | 96.494   | 2.277.441 |
| 2001 Diciembre  | 341           | 436.290 | 726.307  | 153.829    | 149.676 | 162.154 | 158.381 | 510.249   | 393.386  | 121.937                     | 117.278  | 2.929.833 |
| 2002 Diciembre  | -             | 536.072 | -        | -          | 270.377 | 247.285 | 243.075 | 0         | -        | 202.872                     | 208.719  | 1.708.402 |
| 2003 Septiembre | -             | 570.223 | -        | -          | 232.062 | 293.405 | 99.897  | -         | -        | 160.961                     | -        | 1.356.551 |

### NUMERO DE FONDOS ADMINISTRADOS

|                 | Bandesarrollo | BCI | Banchile | Banedwards | BBVA | Bice | Corp | Santander | Santiago | Scotiabank<br>Sud Americano | Security | Total |
|-----------------|---------------|-----|----------|------------|------|------|------|-----------|----------|-----------------------------|----------|-------|
| 1997 Diciembre  | -             | 8   | 10       | 5          | 5    | 7    | 4    | 12        | 10       | 7                           | 5        | 73    |
| 1998 Diciembre  | -             | 8   | 13       | 5          | 7    | 7    | 6    | 12        | 10       | 7                           | 6        | 81    |
| 1999 Diciembre  | -             | 9   | 16       | 8          | 8    | 9    | 8    | 12        | 10       | 7                           | 6        | 93    |
| 2000 Diciembre  | -             | 15  | 19       | 11         | 12   | 10   | 13   | 12        | 14       | 7                           | 7        | 120   |
| 2001 Diciembre  | 2             | 15  | 19       | 13         | 12   | 11   | 15   | 15        | 14       | 7                           | 8        | 131   |
| 2002 Diciembre  | -             | 15  | -        | -          | 13   | 11   | 16   | 0         | -        | 8                           | 9        | 72    |
| 2003 Septiembre | -             | 17  | -        | -          | 13   | 11   | 16   | -         | -        | 8                           | -        | 65    |

## EVOLUCION DE INDICADORES DE ACTIVIDAD ADMINISTRADORAS DE FONDOS DE INVERSION

### TOTAL ACTIVO (en millones de pesos de cada año)

|      |            | Bandesarrollo<br>Austral | Banchile<br>Adm. de F.I. | BHIF<br>Adm. F.I. | Santiago<br>S.A. | Total |
|------|------------|--------------------------|--------------------------|-------------------|------------------|-------|
| 1997 | Diciembre  | 146                      | 326                      | 984               | 993              | 2.451 |
| 1998 | Diciembre  | 160                      | 265                      | 1.064             | 831              | 2.321 |
| 1999 | Diciembre  | 166                      | 215                      | 1.178             | 850              | 2.411 |
| 2000 | Diciembre  | 170                      | 155                      | 1.321             | 881              | 2.528 |
| 2001 | Diciembre  | 171                      | 182                      | 1.436             | 941              | 2.731 |
| 2002 | Diciembre  | -                        | -                        | 1.495             | -                | 1.495 |
| 2003 | Septiembre | -                        | -                        | 1.512             | -                | 1.512 |

### PATRIMONIO (en millones de pesos de cada año)

|      |            | Bandesarrollo<br>Austral | Banchile<br>Adm. de F.I. | BHIF<br>Adm. F.I. | Santiago<br>S.A. | Total |
|------|------------|--------------------------|--------------------------|-------------------|------------------|-------|
| 1997 | Diciembre  | 142                      | 310                      | 976               | 948              | 2.377 |
| 1998 | Diciembre  | 157                      | 242                      | 1.034             | 794              | 2.229 |
| 1999 | Diciembre  | 164                      | 193                      | 1.166             | 815              | 2.340 |
| 2000 | Diciembre  | 170                      | 153                      | 1.303             | 837              | 2.464 |
| 2001 | Diciembre  | 170                      | 164                      | 1.428             | 904              | 2.667 |
| 2002 | Diciembre  | -                        | -                        | 1.482             | -                | 1.482 |
| 2003 | Septiembre | -                        | -                        | 1.504             | -                | 1.504 |

### UTILIDAD (en millones de pesos de cada año)

|      |            | Bandesarrollo<br>Austral | Banchile<br>Adm. de F.I. | BHIF<br>Adm. F.I. | Santiago<br>S.A. | Total |
|------|------------|--------------------------|--------------------------|-------------------|------------------|-------|
| 1997 | Diciembre  | 0                        | (70)                     | (14)              | 132              | 47    |
| 1998 | Diciembre  | 0                        | (80)                     | 15                | 175              | 110   |
| 1999 | Diciembre  | 2                        | (54)                     | 105               | 145              | 197   |
| 2000 | Diciembre  | (1)                      | (49)                     | 82                | 133              | 164   |
| 2001 | Diciembre  | (5)                      | (89)                     | 84                | 121              | 110   |
| 2002 | Diciembre  | -                        | -                        | 11                | -                | 11    |
| 2003 | Septiembre | -                        | -                        | 4                 | -                | 4     |

### RENTABILIDAD DEL CAPITAL (porcentajes)

|      |            | Bandesarrollo<br>Austral | Banchile<br>Adm. de F.I. | BHIF<br>Adm. F.I. | Santiago<br>S.A. | Total |
|------|------------|--------------------------|--------------------------|-------------------|------------------|-------|
| 1997 | Diciembre  | 0,00                     | 0,00                     | 0,00              | 16,30            | 2,10  |
| 1998 | Diciembre  | 0,00                     | 0,00                     | 1,50              | 28,40            | 5,20  |
| 1999 | Diciembre  | 1,30                     | 0,00                     | 9,90              | 21,60            | 9,20  |
| 2000 | Diciembre  | 0,00                     | 0,00                     | 6,80              | 18,90            | 7,10  |
| 2001 | Diciembre  | 0,00                     | 0,00                     | 6,30              | 15,50            | 4,30  |
| 2002 | Diciembre  | -                        | -                        | 0,80              | -                | 0,80  |
| 2003 | Septiembre | -                        | -                        | 0,30              | -                | 0,30  |

### PATRIMONIO DE LOS FONDOS ADMINISTRADOS (en millones de pesos de cada año)

|      |            | Bandesarrollo<br>Austral | Banchile<br>Adm. de F.I. | BHIF<br>Adm. F.I. | Santiago<br>S.A. | Total  |
|------|------------|--------------------------|--------------------------|-------------------|------------------|--------|
| 1997 | Diciembre  | 0                        | 7.450                    | 7.539             | 17.777           | 32.767 |
| 1998 | Diciembre  | 0                        | 8.605                    | 7.765             | 19.005           | 35.377 |
| 1999 | Diciembre  | 164                      | 9.265                    | 8.975             | 19.593           | 37.998 |
| 2000 | Diciembre  | 170                      | 0                        | 9.010             | 20.926           | 30.106 |
| 2001 | Diciembre  | 170                      | 5.972                    | 9.624             | 21.597           | 37.364 |
| 2002 | Diciembre  | -                        | -                        | 3.691             | -                | 3.691  |
| 2003 | Septiembre | -                        | -                        | 3.753             | -                | 3.753  |

### NUMERO DE FONDOS ADMINISTRADOS

|      |            | Bandesarrollo<br>Austral | Banchile<br>Adm. de F.I. | BHIF<br>Adm. F.I. | Santiago<br>S.A. | Total |
|------|------------|--------------------------|--------------------------|-------------------|------------------|-------|
| 1997 | Diciembre  | 0                        | 1                        | 3                 | 1                | 5     |
| 1998 | Diciembre  | 0                        | 1                        | 2                 | 1                | 4     |
| 1999 | Diciembre  | 0                        | 1                        | 2                 | 1                | 4     |
| 2000 | Diciembre  | 0                        | 0                        | 2                 | 1                | 3     |
| 2001 | Diciembre  | 0                        | 1                        | 2                 | 1                | 4     |
| 2002 | Diciembre  | 1                        | -                        | 1                 | -                | 2     |
| 2003 | Septiembre | -                        | -                        | 1                 | -                | 1     |

## EVOLUCION DE INDICADORES DE ACTIVIDAD SOCIEDADES DE LEASING INMOBILIARIAS

### TOTAL ACTIVO (en millones de pesos de cada año)

|      |            | Bandesarrollo Soc. de<br>Leasing Inmobiliario S.A. | BBVA Soc. de<br>Leasing Inmobiliario S.A. | Total         |
|------|------------|--|---|---------------|
| 1997 | Diciembre  | 1.499  | 820                                       | <b>2.320</b>  |
| 1998 | Diciembre  | 2.938  | 2.665                                     | <b>5.604</b>  |
| 1999 | Diciembre  | 5.732  | 5.486                                     | <b>11.218</b> |
| 2000 | Diciembre  | 5.633  | 3.985                                     | <b>9.618</b>  |
| 2001 | Diciembre  | 9.122  | 6.528                                     | <b>15.650</b> |
| 2002 | Diciembre  | 15.414   | 6.620                                     | <b>22.034</b> |
| 2003 | Septiembre | 22.146   | 8.763                                     | <b>30.910</b> |

### PATRIMONIO (en millones de pesos de cada año)

|      |            | Bandesarrollo Soc. de<br>Leasing Inmobiliario S.A. | BBVA Soc. de<br>Leasing Inmobiliario S.A. | Total        |
|------|------------|--|---|--------------|
| 1997 | Diciembre  | 440  | 657                                       | <b>1.098</b> |
| 1998 | Diciembre  | 225  | 403                                       | <b>629</b>   |
| 1999 | Diciembre  | 985  | 693                                       | <b>1.678</b> |
| 2000 | Diciembre  | 1.417  | 1.941                                     | <b>3.358</b> |
| 2001 | Diciembre  | 2.262  | 2.694                                     | <b>4.956</b> |
| 2002 | Diciembre  | 4.538  | 3.917                                     | <b>8.456</b> |
| 2003 | Septiembre | 3.451  | 4.097                                     | <b>7.548</b> |

### UTILIDAD (en millones de pesos de cada año)

|      |            | Bandesarrollo Soc. de<br>Leasing Inmobiliario S.A. | BBVA Soc. de<br>Leasing Inmobiliario S.A. | Total        |
|------|------------|--|---|--------------|
| 1997 | Diciembre  | (116)  | (184)                                     | <b>(301)</b> |
| 1998 | Diciembre  | (233)  | (282)                                     | <b>(515)</b> |
| 1999 | Diciembre  | 506  | (320)                                     | <b>186</b>   |
| 2000 | Diciembre  | 484  | 589                                       | <b>1.074</b> |
| 2001 | Diciembre  | 800  | 692                                       | <b>1.493</b> |
| 2002 | Diciembre  | 2.208  | 1.141                                     | <b>3.350</b> |
| 2003 | Septiembre | 1.069  | 132                                       | <b>1.202</b> |

### RENTABILIDAD DEL CAPITAL (porcentajes)

|      |            | Bandesarrollo Soc. de<br>Leasing Inmobiliario S.A. | BBVA Soc. de<br>Leasing Inmobiliario S.A. | Total        |
|------|------------|--|---|--------------|
| 1997 | Diciembre  | 0,00   | 0,00                                      | <b>0,00</b>  |
| 1998 | Diciembre  | 0,00   | 0,00                                      | <b>0,00</b>  |
| 1999 | Diciembre  | 105,90   | 0,00                                      | <b>12,50</b> |
| 2000 | Diciembre  | 51,90  | 43,60                                     | <b>47,00</b> |
| 2001 | Diciembre  | 54,80  | 34,60                                     | <b>43,10</b> |
| 2002 | Diciembre  | 94,80  | 41,10                                     | <b>65,60</b> |
| 2003 | Septiembre | 44,90  | 3,40                                      | <b>18,90</b> |



## EVOLUCION DE INDICADORES DE ACTIVIDAD ADMINISTRADORAS DE FONDOS PARA LA VIVIENDA

### TOTAL ACTIVO (en millones de pesos de cada año)

|      |            | Bandesarrollo | Banestado | Bhif-AFV | Total        |
|------|------------|---------------|-----------|----------|--------------|
| 1997 | Diciembre  | 183           | –         | 205      | <b>389</b>   |
| 1998 | Diciembre  | 233           | 348       | 187      | <b>769</b>   |
| 1999 | Diciembre  | 289           | 380       | 200      | <b>871</b>   |
| 2000 | Diciembre  | 357           | 419       | 257      | <b>1.033</b> |
| 2001 | Diciembre  | 403           | 715       | 282      | <b>1.401</b> |
| 2002 | Diciembre  | –             | 1.071     | 315      | <b>1.386</b> |
| 2003 | Septiembre | –             | –         | 327      | <b>327</b>   |

### PATRIMONIO (en millones de pesos de cada año)

|      |            | Bandesarrollo | Banestado | Bhif-AFV | Total        |
|------|------------|---------------|-----------|----------|--------------|
| 1997 | Diciembre  | 172           | –         | 202      | <b>374</b>   |
| 1998 | Diciembre  | 218           | 339       | 177      | <b>736</b>   |
| 1999 | Diciembre  | 266           | 372       | 195      | <b>833</b>   |
| 2000 | Diciembre  | 328           | 406       | 253      | <b>987</b>   |
| 2001 | Diciembre  | 386           | 672       | 270      | <b>1.329</b> |
| 2002 | Diciembre  | –             | 1.028     | 302      | <b>1.331</b> |
| 2003 | Septiembre | –             | –         | 322      | <b>322</b>   |

### UTILIDAD (en millones de pesos de cada año)

|      |            | Bandesarrollo | Banestado | Bhif-AFV | Total        |
|------|------------|---------------|-----------|----------|--------------|
| 1997 | Diciembre  | (197)         | –         | (90)     | <b>(288)</b> |
| 1998 | Diciembre  | 22            | 0         | (33)     | <b>(10)</b>  |
| 1999 | Diciembre  | 41            | 24        | 12       | <b>78</b>    |
| 2000 | Diciembre  | 49            | 16        | 48       | <b>114</b>   |
| 2001 | Diciembre  | 48            | 253       | 9        | <b>311</b>   |
| 2002 | Diciembre  | –             | 336       | 23       | <b>359</b>   |
| 2003 | Septiembre | –             | –         | 16       | <b>16</b>    |

### RENTABILIDAD DEL CAPITAL (porcentajes)

|      |            | Bandesarrollo | Banestado | Bhif-AFV | Total        |
|------|------------|---------------|-----------|----------|--------------|
| 1997 | Diciembre  | 0,00          | –         | 0,00     | <b>0,00</b>  |
| 1998 | Diciembre  | 11,50         | 0,00      | 0,00     | <b>0,00</b>  |
| 1999 | Diciembre  | 18,40         | 7,00      | 6,90     | <b>10,40</b> |
| 2000 | Diciembre  | 17,80         | 4,10      | 23,90    | <b>13,10</b> |
| 2001 | Diciembre  | 14,40         | 60,50     | 3,70     | <b>30,60</b> |
| 2002 | Diciembre  | –             | 48,50     | 8,60     | <b>37,10</b> |
| 2003 | Septiembre | –             | –         | 5,20     | <b>5,20</b>  |

## EVOLUCION DE INDICADORES DE ACTIVIDAD ADMINISTRADORAS GENERAL DE FONDOS

### TOTAL ACTIVO (en millones de pesos de cada año)

|      |            | Banchile | Bandesarrollo | BancoEstado | Santander | Security | Total  |
|------|------------|----------|---------------|-------------|-----------|----------|--------|
| 1997 | Diciembre  | -        | -             | -           | -         | -        | -      |
| 1998 | Diciembre  | -        | -             | -           | -         | -        | -      |
| 1999 | Diciembre  | -        | -             | -           | -         | -        | -      |
| 2000 | Diciembre  | -        | -             | -           | -         | -        | -      |
| 2001 | Diciembre  | -        | -             | -           | -         | -        | -      |
| 2002 | Diciembre  | 9.006    | 926           | -           | 9.069     | -        | 19.902 |
| 2003 | Septiembre | 9.144    | 1.019         | 950         | 30.820    | 4.318    | 46.253 |

### PATRIMONIO (en millones de pesos de cada año)

|      |            | Banchile | Bandesarrollo | BancoEstado | Santander | Security | Total  |
|------|------------|----------|---------------|-------------|-----------|----------|--------|
| 1997 | Diciembre  | -        | -             | -           | -         | -        | -      |
| 1998 | Diciembre  | -        | -             | -           | -         | -        | -      |
| 1999 | Diciembre  | -        | -             | -           | -         | -        | -      |
| 2000 | Diciembre  | -        | -             | -           | -         | -        | -      |
| 2001 | Diciembre  | -        | -             | -           | -         | -        | -      |
| 2002 | Diciembre  | 3.650    | 884           | -           | 8.499     | -        | 13.034 |
| 2003 | Septiembre | 7.649    | 981           | 913         | 28.748    | 4.041    | 42.334 |

### UTILIDAD (en millones de pesos de cada año)

|      |            | Banchile | Bandesarrollo | BancoEstado | Santander | Security | Total  |
|------|------------|----------|---------------|-------------|-----------|----------|--------|
| 1997 | Diciembre  | -        | -             | -           | -         | -        | -      |
| 1998 | Diciembre  | -        | -             | -           | -         | -        | -      |
| 1999 | Diciembre  | -        | -             | -           | -         | -        | -      |
| 2000 | Diciembre  | -        | -             | -           | -         | -        | -      |
| 2001 | Diciembre  | -        | -             | -           | -         | -        | -      |
| 2002 | Diciembre  | 4.866    | 134           | -           | 3.099     | -        | 8.100  |
| 2003 | Septiembre | 3.954    | 85            | 207         | 5.914     | 824      | 10.987 |

### RENTABILIDAD DEL CAPITAL (porcentajes)

|      |            | Banchile | Bandesarrollo | BancoEstado | Santander | Security | Total  |
|------|------------|----------|---------------|-------------|-----------|----------|--------|
| 1997 | Diciembre  | -        | -             | -           | -         | -        | -      |
| 1998 | Diciembre  | -        | -             | -           | -         | -        | -      |
| 1999 | Diciembre  | -        | -             | -           | -         | -        | -      |
| 2000 | Diciembre  | -        | -             | -           | -         | -        | -      |
| 2001 | Diciembre  | -        | -             | -           | -         | -        | -      |
| 2002 | Diciembre  | -        | 17,90         | -           | 57,40     | -        | 164,10 |
| 2003 | Septiembre | 107,00   | 9,60          | 29,50       | 25,90     | 25,60    | 35,10  |

### PATRIMONIO DE LOS FONDOS ADMINISTRADOS (en millones de pesos de cada año)

|      |            | Banchile  | Bandesarrollo | BancoEstado | Santander | Security | Total     |
|------|------------|-----------|---------------|-------------|-----------|----------|-----------|
| 1997 | Diciembre  | -         | -             | -           | -         | -        | -         |
| 1998 | Diciembre  | -         | -             | -           | -         | -        | -         |
| 1999 | Diciembre  | -         | -             | -           | -         | -        | -         |
| 2000 | Diciembre  | -         | -             | -           | -         | -        | -         |
| 2001 | Diciembre  | -         | -             | -           | -         | -        | -         |
| 2002 | Diciembre  | 1.231.653 | 884           | -           | 974.626   | -        | 2.207.164 |
| 2003 | Septiembre | 1.242.517 | 35.460        | 48.577      | 973.344   | 174.242  | 2.474.142 |

### NUMERO DE FONDOS ADMINISTRADOS

|      |            | Banchile | Bandesarrollo | BancoEstado | Santander | Security | Total |
|------|------------|----------|---------------|-------------|-----------|----------|-------|
| 1997 | Diciembre  | -        | -             | -           | -         | -        | -     |
| 1998 | Diciembre  | -        | -             | -           | -         | -        | -     |
| 1999 | Diciembre  | -        | -             | -           | -         | -        | -     |
| 2000 | Diciembre  | -        | -             | -           | -         | -        | -     |
| 2001 | Diciembre  | -        | -             | -           | -         | -        | -     |
| 2002 | Diciembre  | 34       | 5             | -           | 33        | -        | 72    |
| 2003 | Septiembre | 35       | 5             | 1           | 35        | 9        | 85    |

## EVOLUCION DE INDICADORES DE ACTIVIDAD SOCIEDADES DE APOYO AL GIRO

### TOTAL ACTIVO (en millones de pesos de cada año)

|      | Artículos Chile | BCI Servicios | Banestado Contacto | CCA. S.A. | Globalnet | Nexus | Promarket S.A. | Proservice S.A. | Redbanc | Soc. Interb. de Dep. de Valores | Sociedad de Tar. | Servipag | Transbank ex Edibank* | Transbank S.A. | Total   |
|------|-----------------|---------------|--------------------|-----------|-----------|-------|----------------|-----------------|---------|---------------------------------|------------------|----------|-----------------------|----------------|---------|
| 1997 | Diciembre       | -             | -                  | -         | 522       | 1.618 | -              | -               | 4.922   | 456                             | -                | 3.846    | 2.144                 | 86.074         | 99.585  |
| 1998 | Diciembre       | -             | -                  | -         | 505       | 4.420 | -              | -               | 5.178   | 486                             | -                | 3.836    | 81.246                | -              | 95.674  |
| 1999 | Diciembre       | -             | -                  | -         | 574       | 6.873 | -              | 1.272           | 5.295   | 536                             | -                | 4.915    | 95.542                | -              | 115.637 |
| 2000 | Diciembre       | 238           | -                  | 520       | 6.807     | 773   | -              | 1.203           | 5.492   | 638                             | 638              | 2.647    | 106.622               | -              | 125.858 |
| 2001 | Diciembre       | 145           | -                  | 543       | 6.557     | 6.557 | -              | 1.359           | 5.221   | 1.097                           | 1.435            | 2.877    | 116.149               | -              | 141.729 |
| 2002 | Diciembre       | 212           | 1.507              | 727       | 568       | 6.048 | 771            | 465             | 5.451   | 1.379                           | 954              | 2.941    | 134.055               | -              | 160.252 |
| 2003 | Septiembre      | 301           | 850                | 977       | 545       | 6.903 | 549            | 425             | 7.022   | 1.320                           | 872              | 3.692    | 119.945               | -              | 147.873 |

### PATRIMONIO (en millones de pesos de cada año)

|      | Artículos Chile | BCI Servicios | Banestado Contacto | CCA. S.A. | Globalnet | Nexus | Promarket S.A. | Proservice S.A. | Redbanc | Soc. Interb. de Dep. de Valores | Sociedad de Tar. | Servipag | Transbank ex Edibank* | Transbank S.A. | Total  |
|------|-----------------|---------------|--------------------|-----------|-----------|-------|----------------|-----------------|---------|---------------------------------|------------------|----------|-----------------------|----------------|--------|
| 1997 | Diciembre       | -             | -                  | -         | 368       | 860   | -              | -               | 3.015   | 456                             | -                | 1.317    | 321                   | 4.084          | 10.424 |
| 1998 | Diciembre       | -             | -                  | -         | 436       | 648   | -              | -               | 3.155   | 486                             | -                | 1.445    | 3.656                 | -              | 9.828  |
| 1999 | Diciembre       | 46            | -                  | 415       | 537       | 1.261 | -              | 130             | 3.252   | 536                             | -                | 1.220    | 3.607                 | -              | 11.007 |
| 2000 | Diciembre       | 139           | -                  | 484       | 692       | 1.033 | -              | 140             | 3.414   | 768                             | 459              | 1.202    | 3.238                 | -              | 11.573 |
| 2001 | Diciembre       | 49            | -                  | 408       | 826       | 3.105 | -              | 146             | 3.388   | 1.097                           | 508              | 1.293    | 3.940                 | -              | 16.056 |
| 2002 | Diciembre       | 50            | 925                | 458       | 517       | 3.384 | 346            | 38              | 3.431   | 1.378                           | 582              | 1.432    | 4.786                 | -              | 17.197 |
| 2003 | Septiembre      | 87            | 797                | 565       | 504       | 3.586 | 242            | 22              | 4.237   | 1.320                           | 533              | 1.688    | 4.627                 | -              | 21.528 |

### UTILIDAD (en millones de pesos de cada año)

|      | Artículos Chile | BCI Servicios | Banestado Contacto | CCA. S.A. | Globalnet | Nexus | Promarket S.A. | Proservice S.A. | Redbanc | Soc. Interb. de Dep. de Valores | Sociedad de Tar. | Servipag | Transbank ex Edibank* | Transbank S.A. | Total   |
|------|-----------------|---------------|--------------------|-----------|-----------|-------|----------------|-----------------|---------|---------------------------------|------------------|----------|-----------------------|----------------|---------|
| 1997 | Diciembre       | -             | -                  | -         | 20        | (66)  | -              | -               | 618     | (119)                           | -                | 166      | (1.011)               | 693            | 300     |
| 1998 | Diciembre       | -             | -                  | -         | 52        | (248) | -              | -               | 661     | 10                              | -                | 70       | (755)                 | -              | (210)   |
| 1999 | Diciembre       | 6             | -                  | 38        | 88        | (667) | -              | 40              | 696     | 37                              | -                | (262)    | (143)                 | -              | (165)   |
| 2000 | Diciembre       | 90            | -                  | 49        | 130       | (914) | -              | 3               | 732     | 206                             | 15               | (74)     | (538)                 | -              | (299)   |
| 2001 | Diciembre       | 5             | -                  | 91        | 112       | 0     | -              | 1               | 626     | 305                             | (162)            | 53       | 601                   | -              | 1.443   |
| 2002 | Diciembre       | 5             | (69)               | 37        | (128)     | 185   | 55             | (111)           | 594     | 248                             | (540)            | 100      | 732                   | -              | (1.377) |
| 2003 | Septiembre      | 41            | (139)              | 102       | (19)      | 309   | (107)          | (16)            | 1.361   | 169                             | (56)             | 239      | 508                   | -              | 1.292   |

### RENTABILIDAD DEL CAPITAL (porcentajes)

|      | Artículos Chile | BCI Servicios | Banestado Contacto | CCA. S.A. | Globalnet | Nexus | Promarket S.A. | Proservice S.A. | Redbanc | Soc. Interb. de Dep. de Valores | Sociedad de Tar. | Servipag | Transbank ex Edibank* | Transbank S.A. | Total |
|------|-----------------|---------------|--------------------|-----------|-----------|-------|----------------|-----------------|---------|---------------------------------|------------------|----------|-----------------------|----------------|-------|
| 1997 | Diciembre       | -             | -                  | -         | 5,90      | 0,00  | -              | -               | 25,80   | 0,00                            | -                | 14,50    | 0,00                  | 20,40          | 3,00  |
| 1998 | Diciembre       | -             | -                  | -         | 13,70     | 0,00  | -              | -               | 26,50   | 2,10                            | -                | 5,10     | 0,00                  | -              | 0,00  |
| 1999 | Diciembre       | -             | -                  | -         | 19,90     | 0,00  | -              | 45,10           | 27,30   | 7,60                            | -                | 0,00     | 0,00                  | -              | 0,00  |
| 2000 | Diciembre       | 16,00         | -                  | 10,20     | 23,10     | 0,00  | -              | 2,70            | 27,30   | 36,70                           | 3,60             | 0,00     | 0,00                  | -              | 0,00  |
| 2001 | Diciembre       | 185,60        | -                  | 11,40     | 15,80     | 0,00  | -              | 1,10            | 22,70   | 38,60                           | 0,00             | 4,30     | 18,00                 | -              | 9,90  |
| 2002 | Diciembre       | 0,00          | 11,80              | 28,60     | 15,80     | 0,00  | 19,20          | 0,00            | 21,00   | 21,90                           | 0,00             | 7,60     | 18,10                 | 0,00           | 0,00  |
| 2003 | Septiembre      | 0,00          | 12,40              | 8,80      | 0,00      | 5,80  | 0,00           | 0,00            | 47,30   | 14,80                           | 0,00             | 16,50    | 12,30                 | 0,00           | 6,40  |

\* A partir de septiembre de 1998, las cifras incorporan las actividades que desarrollaba la empresa Transbank S.A., la cual se fusionó con Edibank S.A.

## EVOLUCION DE INDICADORES DE ACTIVIDAD SOCIEDADES DE COBRANZA

### TOTAL ACTIVO (en millones de pesos de cada año)

|      |            | Banestado | Cobranza y Rec. | Normaliza | Socofin S.A. | Total |
|------|------------|-----------|-----------------|-----------|--------------|-------|
| 1997 | Diciembre  | -         | -               | -         | -            | -     |
| 1998 | Diciembre  | -         | -               | 501       | -            | 501   |
| 1999 | Diciembre  | -         | 758             | 631       | -            | 1.390 |
| 2000 | Diciembre  | 1.765     | 645             | 732       | -            | 3.142 |
| 2001 | Diciembre  | 1.937     | 492             | 608       | -            | 3.038 |
| 2002 | Diciembre  | 2.694     | 1.322           | 538       | 3.982        | 8.537 |
| 2003 | Septiembre | 3.334     | 2.256           | 518       | 3.600        | 9.709 |

### PATRIMONIO (en millones de pesos de cada año)

|      |            | Banestado | Cobranza y Rec. | Normaliza | Socofin S.A. | Total |
|------|------------|-----------|-----------------|-----------|--------------|-------|
| 1997 | Diciembre  | -         | -               | -         | -            | -     |
| 1998 | Diciembre  | -         | -               | 330       | -            | 330   |
| 1999 | Diciembre  | -         | 55              | 561       | -            | 617   |
| 2000 | Diciembre  | 1.508     | 125             | 680       | -            | 2.314 |
| 2001 | Diciembre  | 1.579     | 38              | 539       | -            | 2.156 |
| 2002 | Diciembre  | 2.028     | 787             | 419       | 630          | 3.865 |
| 2003 | Septiembre | 2.401     | 1.454           | 404       | 604          | 4.864 |

### UTILIDAD (en millones de pesos de cada año)

|      |            | Banestado | Cobranza y Rec. | Normaliza | Socofin S.A. | Total |
|------|------------|-----------|-----------------|-----------|--------------|-------|
| 1997 | Diciembre  | -         | -               | -         | -            | -     |
| 1998 | Diciembre  | -         | -               | 279       | -            | 279   |
| 1999 | Diciembre  | -         | (59)            | 509       | -            | 449   |
| 2000 | Diciembre  | 21        | 66              | 583       | -            | 671   |
| 2001 | Diciembre  | 835       | 309             | 776       | -            | 1.921 |
| 2002 | Diciembre  | 1.291     | 747             | 857       | 37           | 2.934 |
| 2003 | Septiembre | 1.656     | 657             | 945       | (33)         | 3.326 |

### RENTABILIDAD DEL CAPITAL (porcentajes)

|      |            | Banestado | Cobranza y Rec. | Normaliza | Socofin S.A. | Total  |
|------|------------|-----------|-----------------|-----------|--------------|--------|
| 1997 | Diciembre  | -         | -               | -         | -            | -      |
| 1998 | Diciembre  | -         | -               | 544,60    | -            | 544,60 |
| 1999 | Diciembre  | -         | 0,00            | 966,60    | -            | 268,70 |
| 2000 | Diciembre  | 1,50      | 115,10          | 597,00    | -            | 40,90  |
| 2001 | Diciembre  | 112,40    | 0,00            | 1.250,00  | -            | 818,20 |
| 2002 | Diciembre  | 175,40    | 1.896,90        | 1.558,18  | 6,30         | 315,10 |
| 2003 | Septiembre | 222,50    | 82,60           | 276,50    | 0,00         | 197,00 |

## EVOLUCION DE INDICADORES DE ACTIVIDAD. SOCIEDADES DE SEGUROS

### TOTAL ACTIVO (en millones de pesos de cada año)

|                 | Atlas | BCI   | Bhif  | Banchile | BancoEstado | BankBoston | Bice | Citibank | Corp  | Genera | Santander | Santiago | Scotiabank Sud Americano | Banewards | Total  |
|-----------------|-------|-------|-------|----------|-------------|------------|------|----------|-------|--------|-----------|----------|--------------------------|-----------|--------|
| 1997 Diciembre  | -     | -     | -     | -        | -           | -          | -    | -        | -     | -      | -         | -        | -                        | -         | -      |
| 1998 Diciembre  | 727   | 665   | 769   | 210      | -           | -          | -    | -        | 100   | -      | 323       | 308      | 154                      | 460       | 3.720  |
| 1999 Diciembre  | -     | 661   | 828   | 414      | -           | -          | -    | 2.313    | 249   | 355    | 485       | 351      | 658                      | 1.009     | 7.327  |
| 2000 Diciembre  | -     | 522   | 1.039 | 631      | 1.674       | 380        | 209  | 4.330    | 233   | 1.383  | 444       | 509      | 878                      | 1.078     | 13.315 |
| 2001 Diciembre  | -     | 1.251 | 1.918 | 1.141    | 2.900       | 758        | 224  | 6.463    | 615   | 447    | 1.038     | 567      | 1.059                    | 1.456     | 19.843 |
| 2002 Diciembre  | -     | 833   | 3.109 | 3.175    | 3.674       | 1.586      | 226  | 9.155    | 1.363 | 776    | 3.865     | 815      | 1.443                    | -         | 30.024 |
| 2003 Septiembre | -     | 950   | 4.133 | 3.772    | 4.123       | 2.197      | 383  | 10.978   | 2.000 | 794    | 6.762     | -        | 1.216                    | -         | 37.313 |

### PATRIMONIO (en millones de pesos de cada año)

|                 | Atlas | BCI | Bhif  | Banchile | BancoEstado | BankBoston | Bice | Citibank | Corp  | Genera | Santander | Santiago | Scotiabank Sud Americano | Banewards | Total  |
|-----------------|-------|-----|-------|----------|-------------|------------|------|----------|-------|--------|-----------|----------|--------------------------|-----------|--------|
| 1997 Diciembre  | -     | -   | -     | -        | -           | -          | -    | -        | -     | -      | -         | -        | -                        | -         | -      |
| 1998 Diciembre  | 567   | 119 | 184   | 180      | -           | -          | -    | -        | 73    | -      | 219       | 308      | 89                       | 349       | 2.091  |
| 1999 Diciembre  | -     | 105 | 453   | 325      | -           | -          | -    | 2.102    | 163   | 290    | 396       | 117      | 505                      | 795       | 5.255  |
| 2000 Diciembre  | -     | 270 | 726   | 492      | 1.403       | 349        | 187  | 4.150    | 181   | 1.289  | 301       | 134      | 749                      | 836       | 11.072 |
| 2001 Diciembre  | -     | 745 | 1.531 | 422      | 2.512       | 686        | 201  | 6.312    | 493   | 317    | 853       | 164      | 956                      | 1.237     | 16.433 |
| 2002 Diciembre  | -     | 623 | 2.632 | 2.528    | 3.255       | 1.392      | 188  | 8.965    | 1.111 | 663    | 3.248     | 815      | 1.193                    | -         | 26.618 |
| 2003 Septiembre | -     | 668 | 3.767 | 3.079    | 3.550       | 2.099      | 330  | 10.828   | 743   | 658    | 5.846     | -        | 1.105                    | -         | 32.678 |

### UTILIDAD (en millones de pesos de cada año)

|                 | Atlas | BCI  | Bhif  | Banchile | BancoEstado | BankBoston | Bice | Citibank | Corp  | Genera | Santander | Santiago | Scotiabank Sud Americano | Banewards | Total  |
|-----------------|-------|------|-------|----------|-------------|------------|------|----------|-------|--------|-----------|----------|--------------------------|-----------|--------|
| 1997 Diciembre  | -     | -    | -     | -        | -           | -          | -    | -        | -     | -      | -         | -        | -                        | -         | -      |
| 1998 Diciembre  | 645   | 373  | 204   | 35       | -           | -          | -    | -        | 127   | -      | (593)     | 525      | 3                        | 202       | 1.524  |
| 1999 Diciembre  | -     | (17) | 264   | 139      | -           | -          | -    | 1.490    | 88    | 259    | (135)     | 539      | 413                      | 437       | 3.480  |
| 2000 Diciembre  | -     | 159  | 395   | 151      | 1.233       | 153        | 41   | 1.949    | 165   | 1.135  | 386       | 594      | 622                      | 515       | 7.505  |
| 2001 Diciembre  | -     | 466  | 782   | 259      | 2.272       | 326        | 8    | 2.032    | 474   | 1.336  | 542       | 876      | 710                      | 790       | 10.880 |
| 2002 Diciembre  | -     | 463  | 1.055 | 815      | 3.007       | 685        | 92   | 2.464    | 1.091 | 976    | 2.200     | 815      | 940                      | -         | 14.610 |
| 2003 Septiembre | -     | 509  | 1.103 | 520      | 3.301       | 690        | 205  | 1.755    | 708   | 886    | 2.559     | -        | 849                      | -         | 13.091 |

### RENTABILIDAD DEL CAPITAL (porcentajes)

|                 | Atlas | BCI    | Bhif   | Banchile | BancoEstado | BankBoston | Bice   | Citibank | Corp     | Genera | Santander | Santiago | Scotiabank Sud Americano | Banewards | Total  |
|-----------------|-------|--------|--------|----------|-------------|------------|--------|----------|----------|--------|-----------|----------|--------------------------|-----------|--------|
| 1997 Diciembre  | -     | -      | -      | -        | -           | -          | -      | -        | -        | -      | -         | -        | -                        | -         | -      |
| 1998 Diciembre  | 0,00  | 0,00   | 0,00   | 24,20    | -           | -          | -      | -        | 0,00     | -      | 0,00      | 0,00     | 4,30                     | 137,80    | 268,60 |
| 1999 Diciembre  | -     | 0,00   | 139,80 | 75,10    | -           | -          | -      | 243,40   | 118,30   | 844,30 | 0,00      | 0,00     | 452,20                   | 122,10    | 196,20 |
| 2000 Diciembre  | -     | 144,20 | 119,50 | 44,60    | 726,60      | 78,40      | 28,20  | 88,60    | 982,70   | 756,30 | 0,00      | 0,00     | 492,70                   | 161,00    | 210,40 |
| 2001 Diciembre  | -     | 167,20 | 104,50 | 159,10   | 947,60      | 90,70      | 4,50   | 47,50    | 2.510,10 | 0,00   | 174,30    | 0,00     | 289,60                   | 177,30    | 195,90 |
| 2002 Diciembre  | -     | 289,50 | 67,00  | 47,60    | 1.217,50    | 97,00      | 97,50  | 37,90    | 5.435,40 | 0,00   | 210,00    | 0,00     | 372,10                   | 0,00      | 121,70 |
| 2003 Septiembre | -     | 320,70 | 41,40  | 20,40    | 1.327,40    | 49,00      | 163,50 | 19,30    | 2.057,70 | 0,00   | 77,90     | 0,00     | 332,00                   | 0,00      | 66,80  |

## EVOLUCION DE INDICADORES DE ACTIVIDAD SOCIEDADES SECURITIZADORAS

### TOTAL ACTIVO (en millones de pesos de cada año)

|      |            | Banchile | De Crédito e Inversiones | Santander | Total  |
|------|------------|----------|--------------------------|-----------|--------|
| 1997 | Diciembre  | -        | -                        | -         | -      |
| 1998 | Diciembre  | -        | -                        | 579       | 579    |
| 1999 | Diciembre  | -        | -                        | 3.401     | 3.401  |
| 2000 | Diciembre  | 248      | -                        | 14.939    | 15.188 |
| 2001 | Diciembre  | 1.928    | 1.362                    | 72.577    | 75.868 |
| 2002 | Diciembre  | 7.726    | 8.358                    | 4.854     | 20.940 |
| 2003 | Septiembre | 7.589    | 7.161                    | 3.597     | 18.348 |

### PATRIMONIO (en millones de pesos de cada año)

|      |            | Banchile | De Crédito e Inversiones | Santander | Total |
|------|------------|----------|--------------------------|-----------|-------|
| 1997 | Diciembre  | -        | -                        | -         | -     |
| 1998 | Diciembre  | -        | -                        | 293       | 293   |
| 1999 | Diciembre  | -        | -                        | 579       | 579   |
| 2000 | Diciembre  | 238      | -                        | 1.165     | 1.404 |
| 2001 | Diciembre  | 437      | 343                      | 1.201     | 1.982 |
| 2002 | Diciembre  | 516      | 629                      | 1.904     | 3.049 |
| 2003 | Septiembre | 465      | 390                      | 2.700     | 3.556 |

### UTILIDAD (en millones de pesos de cada año)

|      |            | Banchile | De Crédito e Inversiones | Santander | Total |
|------|------------|----------|--------------------------|-----------|-------|
| 1997 | Diciembre  | -        | -                        | -         | -     |
| 1998 | Diciembre  | -        | -                        | (168)     | (168) |
| 1999 | Diciembre  | -        | -                        | 279       | 279   |
| 2000 | Diciembre  | 2        | -                        | 558       | 560   |
| 2001 | Diciembre  | 239      | 219                      | 0         | 459   |
| 2002 | Diciembre  | 65       | 275                      | 666       | 1.007 |
| 2003 | Septiembre | (57)     | 30                       | 2.002     | 1.975 |

### RENTABILIDAD DEL CAPITAL (porcentajes)

|      |            | Banchile | De Crédito e Inversiones | Santander | Total  |
|------|------------|----------|--------------------------|-----------|--------|
| 1997 | Diciembre  | -        | -                        | -         | -      |
| 1998 | Diciembre  | -        | -                        | 0,00      | 0,00   |
| 1999 | Diciembre  | -        | -                        | 92,90     | 92,90  |
| 2000 | Diciembre  | 0,90     | -                        | 92,00     | 66,40  |
| 2001 | Diciembre  | 121,30   | 176,50                   | 0,00      | 30,10  |
| 2002 | Diciembre  | 14,50    | 78,00                    | 53,80     | 49,30  |
| 2003 | Septiembre | 0,00     | 8,40                     | 286,90    | 125,00 |

## EVOLUCION DE INDICADORES DE ACTIVIDAD SOCIEDADES FACTORING

### TOTAL ACTIVO (en millones de pesos de cada año)

|      |            | BCI    | Banchile | Banedwards | Santiago | Scotiabank<br>Sud Americano | Total          |
|------|------------|--------|----------|------------|----------|-----------------------------|----------------|
| 1997 | Diciembre  | –      | –        | –          | –        | –                           | –              |
| 1998 | Diciembre  | –      | –        | –          | –        | 9.615                       | <b>9.615</b>   |
| 1999 | Diciembre  | 33.354 | 2.450    | –          | 12.018   | 7.722                       | <b>55.545</b>  |
| 2000 | Diciembre  | 37.727 | 14.083   | 9.794      | 20.267   | 9.589                       | <b>91.461</b>  |
| 2001 | Diciembre  | 55.591 | 17.231   | 12.338     | 32.283   | 8.532                       | <b>125.976</b> |
| 2002 | Diciembre  | 79.726 | 53.987   | –          | 26.856   | 9.754                       | <b>170.325</b> |
| 2003 | Septiembre | 71.082 | 40.766   | –          | 19.131   | 6.672                       | <b>137.653</b> |

### PATRIMONIO (en millones de pesos de cada año)

|      |            | BCI   | Banchile | Banedwards | Santiago | Scotiabank<br>Sud Americano | Total         |
|------|------------|-------|----------|------------|----------|-----------------------------|---------------|
| 1997 | Diciembre  | –     | –        | –          | –        | –                           | –             |
| 1998 | Diciembre  | –     | –        | –          | –        | 1.237                       | <b>1.237</b>  |
| 1999 | Diciembre  | 3.214 | 1.226    | –          | 1.573    | 1.304                       | <b>7.318</b>  |
| 2000 | Diciembre  | 3.763 | 1.332    | 1.293      | 2.606    | 1.327                       | <b>10.324</b> |
| 2001 | Diciembre  | 6.250 | 1.839    | 1.806      | 2.740    | 1.598                       | <b>14.235</b> |
| 2002 | Diciembre  | 8.092 | 5.059    | –          | 5.313    | 1.939                       | <b>20.405</b> |
| 2003 | Septiembre | 8.132 | 6.465    | –          | 5.293    | 2.227                       | <b>22.118</b> |

### UTILIDAD (en millones de pesos de cada año)

|      |            | BCI   | Banchile | Banedwards | Santiago | Scotiabank<br>Sud Americano | Total        |
|------|------------|-------|----------|------------|----------|-----------------------------|--------------|
| 1997 | Diciembre  | –     | –        | –          | –        | –                           | –            |
| 1998 | Diciembre  | –     | –        | –          | –        | 140                         | <b>140</b>   |
| 1999 | Diciembre  | 723   | (70)     | –          | 513      | 35                          | <b>1.202</b> |
| 2000 | Diciembre  | 910   | 48       | (272)      | 539      | 66                          | <b>1.291</b> |
| 2001 | Diciembre  | 1.870 | 465      | 472        | 1.002    | 229                         | <b>4.041</b> |
| 2002 | Diciembre  | 2.423 | 1.276    | –          | 941      | 292                         | <b>4.933</b> |
| 2003 | Septiembre | 2.356 | 1.344    | –          | (83)     | 264                         | <b>3.882</b> |

### RENTABILIDAD DEL CAPITAL (porcentajes)

|      |            | BCI   | Banchile | Banedwards | Santiago | Scotiabank<br>Sud Americano | Total        |
|------|------------|-------|----------|------------|----------|-----------------------------|--------------|
| 1997 | Diciembre  | –     | –        | –          | –        | –                           | –            |
| 1998 | Diciembre  | –     | –        | –          | –        | 12,80                       | <b>12,80</b> |
| 1999 | Diciembre  | 29,10 | 0,00     | –          | 48,50    | 2,80                        | <b>19,70</b> |
| 2000 | Diciembre  | 31,90 | 3,80     | 0,00       | 26,10    | 5,20                        | <b>14,30</b> |
| 2001 | Diciembre  | 42,70 | 33,90    | 35,50      | 57,70    | 16,80                       | <b>39,60</b> |
| 2002 | Diciembre  | 42,70 | 33,70    | –          | 21,50    | 17,80                       | <b>31,90</b> |
| 2003 | Septiembre | 40,80 | 26,30    | –          | –        | 13,50                       | <b>21,30</b> |

**CONCENTRACION DE LA CARTERA DE CONTRATOS DE LEASING POR CATEGORIA DE RIESGO Y TIPO DE OPERACION DE INSTITUCIONES FINANCIERAS**

**CLASIFICACION DE LOS CONTRATOS. SEPTIEMBRE 2003 (en porcentajes)**

| POR CATEGORIA DE RIESGO | BBVA Banco    | BankBoston N.A. | Bice          | Citibank N.A. | Corpbanca     | DresdnerBank Lateinamerika Chile | De Crédito e Inversiones Chile | Del Desarrollo de Chile | HNS Banco     | HSBC Bank Chile | Santander-Chile | Scotiabank Sud Americano | Security      | Total         |
|-------------------------|---------------|-----------------|---------------|---------------|---------------|----------------------------------|--------------------------------|-------------------------|---------------|-----------------|-----------------|--------------------------|---------------|---------------|
| A                       | 67,41         | 82,19           | 81,74         | 4,99          | 43,12         | 32,59                            | 36,02                          | 1,64                    | 51,85         | 9,67            | 0,00            | 45,60                    | 51,52         | 51,83         |
| B                       | 27,70         | 12,26           | 17,28         | 76,10         | 55,67         | 67,41                            | 56,45                          | 89,76                   | 24,14         | 82,83           | 29,85           | 29,33                    | 46,51         | 42,68         |
| B-                      | 4,10          | 5,56            | 0,95          | 3,34          | 0,96          | 0,00                             | 4,72                           | 8,19                    | 20,73         | 6,09            | 2,05            | 13,98                    | 1,96          | 4,34          |
| C                       | 0,79          | 0,00            | 0,00          | 14,93         | 0,11          | 0,00                             | 2,77                           | 0,30                    | 3,28          | 1,37            | 0,16            | 8,81                     | 0,00          | 1,08          |
| D                       | 0,00          | 0,00            | 0,03          | 0,64          | 0,13          | 0,00                             | 0,04                           | 0,11                    | 0,00          | 0,04            | 0,03            | 2,28                     | 0,01          | 0,06          |
| <b>TOTAL</b>            | <b>100,00</b> | <b>100,00</b>   | <b>100,00</b> | <b>100,00</b> | <b>100,00</b> | <b>100,00</b>                    | <b>100,00</b>                  | <b>100,00</b>           | <b>100,00</b> | <b>100,00</b>   | <b>100,00</b>   | <b>100,00</b>            | <b>100,00</b> | <b>100,00</b> |

**CLASIFICACION DE LOS CONTRATOS. SEPTIEMBRE 2003 (en porcentajes)**

| POR TIPO DE OPERACION   | BBVA Banco    | BankBoston N.A. | Bice          | Citibank N.A. | Corpbanca     | DresdnerBank Lateinamerika Chile | De Crédito e Inversiones Chile | Del Desarrollo de Chile | HNS Banco     | HSBC Bank Chile | Santander-Chile | Scotiabank Sud Americano | Security      | Total         |
|-------------------------|---------------|-----------------|---------------|---------------|---------------|----------------------------------|--------------------------------|-------------------------|---------------|-----------------|-----------------|--------------------------|---------------|---------------|
| Leasing mobiliario      | 55,39         | 100,00          | 58,64         | 99,27         | 41,52         | 93,47                            | 49,77                          | 23,06                   | 10,86         | 89,96           | 40,02           | 33,55                    | 50,01         | 46,91         |
| Leasing inmobiliario    | 22,97         | 0,00            | 30,67         | 0,00          | 23,09         | 1,70                             | 31,70                          | 37,08                   | 24,83         | 7,39            | 31,54           | 36,54                    | 17,80         | 26,53         |
| Lease-back mobiliario   | 3,95          | 0,00            | 10,69         | 0,73          | 0,76          | 4,83                             | 2,48                           | 1,24                    | 0,90          | 2,10            | 2,39            | 0,00                     | 3,02          | 3,67          |
| Lease-back inmobiliario | 17,70         | 0,00            | 0,00          | 0,00          | 34,62         | 0,00                             | 16,05                          | 38,96                   | 41,57         | 0,56            | 26,05           | 29,91                    | 29,16         | 22,89         |
| Otros                   | 0,00          | 0,00            | 0,00          | 0,00          | 0,00          | 0,00                             | 0,00                           | 0,00                    | 0,00          | 0,00            | 0,00            | 0,00                     | 0,00          | 0,00          |
| <b>TOTAL</b>            | <b>100,00</b> | <b>100,00</b>   | <b>100,00</b> | <b>100,00</b> | <b>100,00</b> | <b>100,00</b>                    | <b>100,00</b>                  | <b>100,00</b>           | <b>100,00</b> | <b>100,00</b>   | <b>100,00</b>   | <b>100,00</b>            | <b>100,00</b> | <b>100,00</b> |

**CLASIFICACION DE LOS CONTRATOS. SEPTIEMBRE 2003 (en porcentajes)**

| POR MOROSIDAD  | BBVA Banco    | BankBoston N.A. | Bice          | Citibank N.A. | Corpbanca     | DresdnerBank Lateinamerika Chile | De Crédito e Inversiones Chile | Del Desarrollo de Chile | HNS Banco     | HSBC Bank Chile | Santander-Chile | Scotiabank Sud Americano | Security      | Total         |
|----------------|---------------|-----------------|---------------|---------------|---------------|----------------------------------|--------------------------------|-------------------------|---------------|-----------------|-----------------|--------------------------|---------------|---------------|
| Al día         | 100,00        | 100,00          | 99,79         | 99,43         | 99,58         | 100,00                           | 100,00                         | 98,68                   | 100,00        | 98,03           | 100,00          | 100,00                   | 99,99         | 99,83         |
| 31 a 60 días   | 0,00          | 0,00            | 0,00          | 0,01          | 0,00          | 0,00                             | 0,00                           | 0,01                    | 0,00          | 0,16            | 0,00            | 0,00                     | 0,00          | 0,01          |
| 61 a 90 días   | 0,00          | 0,00            | 0,04          | 0,00          | 0,00          | 0,00                             | 0,00                           | 0,01                    | 0,00          | 0,02            | 0,00            | 0,00                     | 0,00          | 0,00          |
| 91 a 180 días  | 0,00          | 0,00            | 0,00          | 0,00          | 0,15          | 0,00                             | 0,00                           | 0,62                    | 0,00          | 1,01            | 0,00            | 0,00                     | 0,01          | 0,07          |
| 181 o más días | 0,00          | 0,00            | 0,18          | 0,56          | 0,27          | 0,00                             | 0,00                           | 0,68                    | 0,00          | 0,78            | 0,00            | 0,00                     | 0,00          | 0,09          |
| <b>TOTAL</b>   | <b>100,00</b> | <b>100,00</b>   | <b>100,00</b> | <b>100,00</b> | <b>100,00</b> | <b>100,00</b>                    | <b>100,00</b>                  | <b>100,00</b>           | <b>100,00</b> | <b>100,00</b>   | <b>100,00</b>   | <b>100,00</b>            | <b>100,00</b> | <b>100,00</b> |



**CONCENTRACION DE LA CARTERA DE CONTRATOS DE LEASING POR CATEGORIA DE RIESGO Y TIPO DE OPERACION DE SOCIEDADES FILIALES DE LEASING**

**CLASIFICACION DE LOS CONTRATOS. SEPTIEMBRE 2003 (en porcentajes)**

| POR CATEGORIA DE RIESGO | Santiago Leasing |               | Total         |
|-------------------------|------------------|---------------|---------------|
|                         | Santiago Leasing | Sudameris     |               |
| A                       | 0,00             | 66,98         | 66,98         |
| B                       | 0,00             | 31,20         | 31,20         |
| B-                      | 0,00             | 1,76          | 1,76          |
| C                       | 0,00             | 0,06          | 0,06          |
| D                       | 0,00             | 0,00          | 0,00          |
| <b>TOTAL</b>            | <b>0,00</b>      | <b>100,00</b> | <b>100,00</b> |

**CLASIFICACION DE LOS CONTRATOS. SEPTIEMBRE 2003 (en porcentajes)**

| POR TIPO DE OPERACION   | Santiago Leasing |               | Total         |
|-------------------------|------------------|---------------|---------------|
|                         | Santiago Leasing | Sudameris     |               |
| Leasing mobiliario      | 0,00             | 73,17         | 73,17         |
| Leasing inmobiliario    | 0,00             | 17,25         | 17,25         |
| Lease-back mobiliario   | 0,00             | 2,92          | 2,92          |
| Lease-back inmobiliario | 0,00             | 6,66          | 6,66          |
| Otros                   | 0,00             | 0,00          | 0,00          |
| <b>TOTAL</b>            | <b>0,00</b>      | <b>100,00</b> | <b>100,00</b> |

**CLASIFICACION DE LOS CONTRATOS. SEPTIEMBRE 2003 (en porcentajes)**

| POR MOROSIDAD  | Santiago Leasing |               | Total         |
|----------------|------------------|---------------|---------------|
|                | Santiago Leasing | Sudameris     |               |
| Al día         | 0,00             | 100,00        | 100,00        |
| 31 a 60 días   | 0,00             | 0,00          | 0,00          |
| 61 a 90 días   | 0,00             | 0,00          | 0,00          |
| 91 a 180 días  | 0,00             | 0,00          | 0,00          |
| 181 o más días | 0,00             | 0,00          | 0,00          |
| <b>TOTAL</b>   | <b>0,00</b>      | <b>100,00</b> | <b>100,00</b> |

## CONCENTRACION DE LA CARTERA DE CONTRATOS DE LEASING POR ACTIVIDAD ECONOMICA Y TIPO DE BIEN DE INSTITUCIONES FINANCIERAS

### CLASIFICACION DE LOS CONTRATOS. SEPTIEMBRE 2003 (en millones de pesos)

| POR ACTIVIDAD ECONOMICA   | BBVA Banco    | BankBoston N.A. | Bice          | Citibank N.A. | Corpbanca      | Dresdner Bank | De Chile       | De Crédito e Inv. | Del Desarrollo de Chile | HNS Banco     | HSBC Bank Chile | Santander Chile | Scotiabank Sud Americano | Security      | Total            |
|---|---------------|-----------------|---------------|---------------|----------------|---------------|----------------|-------------------|-------------------------|---------------|-----------------|-----------------|--------------------------|---------------|------------------|
| Agricultura y ganadería excepto fruticultura                    | 1.101         | 201             | 1.096         | 23            | 3.891          | 240           | 8.810          | 2.782             | 1.646                   | 821           | 14              | 6.246           | 29                       | 851           | 32.416           |
| Fruticultura  | 146           | 0               | 578           | 0             | 643            | 0             | 6.846          | 299               | 996                     | 39            | 0               | 2.929           | 0                        | 205           | 12.681           |
| Silvicultura y extracción de madera                             | 2.766         | 0               | 3.744         | 0             | 1.327          | 0             | 2.653          | 807               | 52                      | 303           | 0               | 6.185           | 19                       | 209           | 18.359           |
| Pesca   | 108           | 0               | 191           | 0             | 777            | 0             | 14.419         | 1.128             | 2.723                   | 80            | 0               | 2.184           | 191                      | 290           | 22.103           |
| Explotación de minas y canteras                                 | 10.189        | 21              | 158           | 204           | 4.129          | 0             | 2.084          | 6.865             | 624                     | 174           | 0               | 7.200           | 0                        | 586           | 33.807           |
| Producción de petróleo crudo y gas natural                      | 0             | 0               | 0             | 0             | 4              | 0             | 200            | 5                 | 0                       | 35            | 0               | 30              | 0                        | 0             | 275              |
| Ind. de prod. alimentos, bebidas y tabacos                      | 617           | 272             | 6.154         | 112           | 1.824          | 704           | 6.097          | 6.226             | 1.085                   | 392           | 0               | 7.670           | 0                        | 951           | 34.765           |
| Industria textil y del cuero                                    | 1.600         | 78              | 30            | 0             | 3.483          | 0             | 4.771          | 1.191             | 578                     | 11            | 0               | 1.202           | 380                      | 459           | 17.616           |
| Industria de la madera y muebles                                | 300           | 712             | 1.785         | 0             | 396            | 0             | 2.522          | 828               | 854                     | 100           | 0               | 1.848           | 0                        | 1.506         | 11.137           |
| Industria del papel, imprentas y editoriales                    | 543           | 439             | 257           | 58            | 1.934          | 228           | 7.887          | 1.543             | 355                     | 120           | 0               | 2.564           | 59                       | 1.983         | 18.274           |
| Ind. prod. quim. deriv. del petróleo, carbón, caucho y plástico | 1.715         | 998             | 775           | 160           | 2.039          | 441           | 10.794         | 2.124             | 1.487                   | 124           | 0               | 3.718           | 7                        | 1.344         | 27.406           |
| Fab. prod. minerales metálicos y no metálicos, maq. y equipos   | 2.839         | 303             | 720           | 0             | 3.089          | 0             | 5.337          | 2.294             | 1.618                   | 171           | 0               | 6.978           | 178                      | 854           | 24.550           |
| Otras industrias manufactureras                                 | 935           | 1.797           | 138           | 754           | 6.771          | 69            | 13.371         | 1.751             | 88                      | 1.839         | 0               | 27.878          | 72                       | 1.712         | 69.423           |
| Electricidad, gas y agua  | 146           | 0               | 93            | 18            | 1.020          | 0             | 1.022          | 413               | 0                       | 3             | 0               | 254             | 188                      | 4.302         | 7.499            |
| Construcción de viviendas                                       | 498           | 47              | 71            | 0             | 13.830         | 0             | 16.894         | 1.573             | 846                     | 782           | 0               | 14.539          | 0                        | 2.910         | 51.991           |
| Otras obras y construcciones                                    | 5.924         | 1.759           | 2.316         | 1.106         | 5.256          | 389           | 29.382         | 10.649            | 1.337                   | 1.053         | 0               | 29.991          | 558                      | 2.711         | 93.308           |
| Comercio al por mayor   | 6.223         | 2.507           | 4.997         | 230           | 8.663          | 959           | 21.528         | 12.893            | 7.218                   | 1.401         | 0               | 44.938          | 730                      | 2.043         | 143.129          |
| Comercio al por menor, restaurantes y hoteles                   | 6.744         | 2.156           | 304           | 2             | 15.305         | 1.027         | 25.871         | 3.988             | 6.270                   | 0             | 0               | 36.940          | 1.272                    | 918           | 102.573          |
| Transporte y almacenamiento                                     | 14.078        | 2.860           | 3.463         | 1.532         | 34.258         | 438           | 13.236         | 9.658             | 5.323                   | 16.641        | 0               | 24.054          | 1.502                    | 6.960         | 134.337          |
| Comunicaciones  | 315           | 34              | 4.119         | 566           | 1.780          | 0             | 2.765          | 4.104             | 46                      | 121           | 0               | 6.395           | 0                        | 3.955         | 24.245           |
| Establecimientos financ. y de seguros                           | 258           | 1.462           | 398           | 3             | 14.799         | 0             | 3.934          | 2.358             | 1.140                   | 318           | 0               | 1.376           | 147                      | 1.964         | 28.299           |
| Bienes inmuebles y servicios prestados a las empresas           | 14.964        | 2.981           | 7.349         | 900           | 14.941         | 687           | 38.453         | 12.819            | 6.182                   | 0             | 0               | 45.574          | 845                      | 9.268         | 157.272          |
| Servicios comunales, sociales y personales                      | 18.590        | 1.085           | 5.186         | 131           | 11.460         | 0             | 28.754         | 7.997             | 6.201                   | 1.100         | 0               | 59.431          | 1.597                    | 13.252        | 181.780          |
| Otros   | 0             | 1.196           | 900           | 0             | 0              | 65            | 819            | 12                | 17                      | 0             | 0               | 2.714           | 0                        | 58            | 5.781            |
| <b>TOTAL</b>  | <b>90.599</b> | <b>20.907</b>   | <b>44.820</b> | <b>5.799</b>  | <b>151.620</b> | <b>5.247</b>  | <b>268.430</b> | <b>94.308</b>     | <b>46.723</b>           | <b>75.369</b> | <b>14</b>       | <b>342.859</b>  | <b>7.775</b>             | <b>59.292</b> | <b>1.253.027</b> |

### CLASIFICACION DE LOS CONTRATOS. SEPTIEMBRE 2003 (en millones de pesos)

| POR TIPO DE BIEN                             | BBVA Banco    | BankBoston N.A. | Bice          | Citibank N.A. | Corpbanca      | Dresdner Bank | De Chile       | De Crédito e Inv. | Del Desarrollo de Chile | HNS Banco     | HSBC Bank Chile | Santander Chile | Scotiabank Sud Americano | Security      | Total            |
|--|---------------|-----------------|---------------|---------------|----------------|---------------|----------------|-------------------|-------------------------|---------------|-----------------|-----------------|--------------------------|---------------|------------------|
| Automóviles                                  | 3.525         | 2.043           | 3.816         | 304           | 3.493          | 227           | 7.517          | 7.589             | 769                     | 1.970         | 0               | 12.738          | 3                        | 1.441         | 45.845           |
| Equipos de transporte                        | 13.257        | 4.373           | 6.561         | 2.025         | 40.292         | 47            | 28.401         | 12.451            | 5.482                   | 25.779        | 0               | 28.265          | 959                      | 9.020         | 179.045          |
| Equipos de movimiento de tierra              | 5.111         | 2.126           | 1.618         | 1.774         | 5.720          | 1.109         | 11.526         | 12.958            | 638                     | 3.149         | 0               | 24.105          | 0                        | 3.526         | 75.947           |
| Equipos de manipulación de carga             | 2.332         | 1.001           | 3.093         | 41            | 5.148          | 1.941         | 2.615          | 1.903             | 538                     | 365           | 0               | 4.748           | 245                      | 2.211         | 26.436           |
| Equipos y máquinas industriales              | 7.344         | 5.041           | 4.782         | 524           | 4.616          | 1.271         | 38.076         | 11.163            | 2.408                   | 1.570         | 14              | 46.549          | 274                      | 3.675         | 126.630          |
| Equipos computacionales medianos y grandes   | 1.299         | 2.411           | 433           | 595           | 870            | 251           | 3.658          | 5.188             | 203                     | 1.533         | 0               | 11.747          | 142                      | 372           | 29.061           |
| Equipos de oficina                           | 809           | 442             | 55            | 2             | 2.244          | 18            | 7.497          | 3.101             | 49                      | 532           | 0               | 5.912           | 57                       | 5.615         | 27.190           |
| Equipos médicos y clínicos                   | 3.950         | 2.157           | 698           | 0             | 830            | 0             | 3.663          | 2.524             | 690                     | 0             | 0               | 4.614           | 75                       | 1.093         | 20.576           |
| Equipos de medición, control y expendio      | 149           | 92              | 81            | 0             | 965            | 0             | 191            | 461               | 447                     | 3             | 0               | 1.272           | 33                       | 610           | 4.305            |
| Equipos de filmación y video                 | 149           | 25              | 31            | 23            | 167            | 25            | 258            | 395               | 71                      | 0             | 0               | 609             | 0                        | 13            | 1.769            |
| Equipos de impresión y reproducción en serie | 341           | 723             | 215           | 372           | 262            | 35            | 875            | 1.052             | 210                     | 399           | 0               | 858             | 17                       | 901           | 6.321            |
| Equipos para tratamiento maderero            | 1.974         | 117             | 2.291         | 0             | 229            | 0             | 520            | 798               | 208                     | 0             | 0               | 1.660           | 4                        | 278           | 8.309            |
| Equipos agrícolas                            | 531           | 229             | 213           | 0             | 1.534          | 329           | 1.787          | 924               | 136                     | 707           | 0               | 3.851           | 753                      | 484           | 11.540           |
| Bienes raíces                                | 40.185        | 14              | 20.925        | 0             | 85.148         | 20            | 161.044        | 33.659            | 35.208                  | 2.996         | 0               | 194.727         | 5.159                    | 28.084        | 675.849          |
| Equipos de energía                           | 9.643         | 114             | 8             | 138           | 101            | 0             | 801            | 141               | 16                      | 0             | 0               | 1.203           | 53                       | 1.971         | 14.203           |
| Otros  | 0             | 0               | 0             | 0             | 0              | 0             | 0              | 0                 | 0                       | 0             | 0               | 0               | 0                        | 0             | 0                |
| <b>TOTAL</b>                                 | <b>90.599</b> | <b>20.907</b>   | <b>44.820</b> | <b>5.799</b>  | <b>151.620</b> | <b>5.247</b>  | <b>268.430</b> | <b>94.308</b>     | <b>46.723</b>           | <b>75.369</b> | <b>14</b>       | <b>342.859</b>  | <b>7.775</b>             | <b>59.292</b> | <b>1.253.027</b> |

# CONCENTRACION DE LA CARTERA DE CONTRATOS DE LEASING POR ACTIVIDAD ECONOMICA Y TIPO DE BIEN DE SOCIEDADES FILIALES DE LEASING

## CLASIFICACION DE LOS CONTRATOS. SEPTIEMBRE 2003 (en millones de pesos)

| POR ACTIVIDAD ECONOMICA   | Sudameris     | Total         |
|---|---------------|---------------|
| Agricultura y ganadería excepto fruticultura                            | 439           | 439           |
| Fruticultura  | 152           | 152           |
| Silvicultura y extracción de madera                                     | 0             | 0             |
| Pesca   | 211           | 211           |
| Explotación de minas y canteras   | 21            | 21            |
| Producción de petróleo crudo y gas natural                              | 0             | 0             |
| Ind. de prod. alimenticios, bebidas y tabacos                           | 268           | 268           |
| Industria textil y del cuero  | 0             | 0             |
| Industria de la madera y muebles  | 0             | 0             |
| Industria del papel, imprentas y editoriales                            | 121           | 121           |
| Ind. prod. químicos derivados del petróleo, carbón, caucho y plástico   | 114           | 114           |
| Fabric. prod. minerales metálicos y no metálicos, maquinarias y equipos | 153           | 153           |
| Otras industrias manufactureras   | 293           | 293           |
| Electricidad, gas y agua  | 0             | 0             |
| Construcción de viviendas   | 33            | 33            |
| Otras obras y construcciones  | 155           | 155           |
| Comercio al por mayor   | 6.346         | 6.346         |
| Comercio al por menor, restaurantes y hoteles                           | 274           | 274           |
| Transporte y almacenamiento   | 220           | 220           |
| Comunicaciones  | 264           | 264           |
| Establecimientos financ. y de seguros                                   | 969           | 969           |
| Bienes inmuebles y servicios prestados a las empresas                   | 1.600         | 1.600         |
| Servicios comunales, sociales y personales                              | 2.876         | 2.876         |
| Otros   | 0             | 0             |
| <b>TOTAL</b>  | <b>14.509</b> | <b>14.509</b> |

## CLASIFICACION DE LOS CONTRATOS. SEPTIEMBRE 2003 (en millones de pesos)

| POR TIPO DE BIEN                             | Sudameris     | Total         |
|--|---------------|---------------|
| Automóviles                                  | 1.380         | 1.380         |
| Equipos de transporte                        | 1.799         | 1.799         |
| Equipos de movimiento de tierra              | 363           | 363           |
| Equipos de manipulación de carga             | 654           | 654           |
| Equipos y máquinas industriales              | 1.625         | 1.625         |
| Equipos computacionales medianos y grandes   | 247           | 247           |
| Equipos de oficina                           | 1.418         | 1.418         |
| Equipos médicos y clínicos                   | 2.089         | 2.089         |
| Equipos de medición, control y expendio      | 30            | 30            |
| Equipos de filmación y video                 | 148           | 148           |
| Equipos de impresión y reproducción en serie | 75            | 75            |
| Equipos para tratamiento maderero            | 0             | 0             |
| Equipos agrícolas                            | 106           | 106           |
| Bienes raíces                                | 4.535         | 4.535         |
| Equipos de energía                           | 38            | 38            |
| Otros  | 0             | 0             |
| <b>TOTAL</b>                                 | <b>14.509</b> | <b>14.509</b> |

**CLASIFICACION DE LOS CONTRATOS DE LEASING POR ACTIVIDAD ECONOMICA DE INSTITUCIONES FINANCIERAS. SEPTIEMBRE 2003 (en millones de pesos)**

| ACTIVIDAD ECONOMICA   | NUMERO DE ARRENDATARIOS | NUMERO DE CONTRATOS | VALOR NETO       | PORCENTAJE SOBRE EL TOTAL |
|---|-------------------------|---------------------|------------------|---------------------------|
| Agricultura y ganadería excepto fruticultura                            | 509                     | 712                 | 32.416           | 2,59                      |
| Fruticultura  | 114                     | 181                 | 12.681           | 1,01                      |
| Silvicultura y extracción de madera                                     | 201                     | 364                 | 18.359           | 1,47                      |
| Pesca   | 118                     | 184                 | 22.103           | 1,76                      |
| Explotación de minas y canteras   | 134                     | 231                 | 33.807           | 2,70                      |
| Ind. de prod. alimenticios, bebidas y tabacos                           | 250                     | 375                 | 34.765           | 2,77                      |
| Industria textil y del cuero  | 121                     | 153                 | 17.616           | 1,41                      |
| Industria de la madera y muebles  | —                       | —                   | —                | —                         |
| Industria del papel, imprentas y editoriales                            | 150                     | 194                 | 18.274           | 1,46                      |
| Ind. prod. químicos derivados del petróleo, carbón, caucho y plástico   | 246                     | 398                 | 27.406           | 2,19                      |
| Fabric. prod. minerales metálicos y no metálicos, maquinarias y equipos | 252                     | 367                 | 24.550           | 1,96                      |
| Otras industrias manufactureras   | 593                     | 800                 | 69.423           | 5,54                      |
| Electricidad, gas y agua  | —                       | —                   | —                | —                         |
| Construcción de viviendas   | 160                     | 234                 | 51.991           | 4,15                      |
| Otras obras y construcciones  | 790                     | 1.241               | 93.308           | 7,45                      |
| Comercio al por mayor   | 1.087                   | 1.745               | 143.129          | 11,42                     |
| Comercio al por menor, restaurantes y hoteles                           | 1.029                   | 1.560               | 102.573          | 8,19                      |
| Transporte y almacenamiento   | 1.948                   | 2.824               | 134.337          | 10,72                     |
| Comunicaciones  | 120                     | 238                 | 24.245           | 1,93                      |
| Establecimientos financ. y de seguros                                   | 164                     | 384                 | 28.299           | 2,26                      |
| Bienes inmuebles y servicios prestados a las empresas                   | 985                     | 1.539               | 157.272          | 12,55                     |
| Servicios comunales, sociales y personales                              | 2.051                   | 2.827               | 181.780          | 14,51                     |
| Otros   | 381                     | 618                 | 24.692           | 1,97                      |
| <b>TOTAL</b>  | <b>11.403</b>           | <b>17.169</b>       | <b>1.253.027</b> | <b>100,00</b>             |

**CLASIFICACION DE LOS CONTRATOS DE LEASING POR TIPO DE BIEN DE INSTITUCIONES FINANCIERAS. SEPTIEMBRE 2003 (en millones de pesos)**

| TIPO DE BIEN                                 | NUMERO DE BIENES | VALOR NETO       | PORCENTAJE SOBRE EL TOTAL |
|--|------------------|------------------|---------------------------|
| Automóviles                                  | 8.499            | 45.845           | 3,70                      |
| Equipos de transporte                        | 7.740            | 179.045          | 14,30                     |
| Equipos de movimiento de tierras             | 2.130            | 75.947           | 6,10                      |
| Equipos de manipulación de carga             | 1.973            | 26.436           | 2,10                      |
| Equipos y máquinas industriales              | 6.830            | 126.630          | 10,10                     |
| Equipos computacionales medianos y grandes   | 5.209            | 29.061           | 2,30                      |
| Equipos de oficina                           | 2.867            | 27.190           | 2,20                      |
| Equipos médicos y clínicos                   | 1.868            | 20.576           | 1,60                      |
| Equipos de medición, control y expendio      | 960              | 4.305            | 0,30                      |
| Equipos de filmación y video                 | 370              | 1.769            | 0,10                      |
| Equipos de impresión y reproducción en serie | 428              | 6.321            | 0,50                      |
| Equipos para tratamiento maderero            | 344              | 8.309            | 0,70                      |
| Equipos agrícolas                            | 738              | 11.540           | 0,90                      |
| Bienes raíces                                | 5.797            | 675.849          | 53,90                     |
| Equipos de energía                           | 323              | 14.203           | 1,10                      |
| <b>TOTAL CARTERA</b>                         | <b>46.076</b>    | <b>1.253.027</b> | <b>100,00</b>             |

**CLASIFICACION DE LOS CONTRATOS DE LEASING POR ACTIVIDAD ECONOMICA DE SOCIEDADES FILIALES DE LEASING. SEPTIEMBRE 2003 (en millones de pesos)**

| ACTIVIDAD ECONOMICA   | NUMERO DE ARRENDATARIOS | NUMERO DE CONTRATOS | VALOR NETO    | PORCENTAJE SOBRE EL TOTAL |
|---|-------------------------|---------------------|---------------|---------------------------|
| Agricultura y ganadería excepto fruticultura                            | 4                       | 10                  | 439           | 3,03                      |
| Fruticultura  | 1                       | 6                   | 152           | 1,05                      |
| Silvicultura y extracción de madera                                     | —                       | —                   | —             | —                         |
| Pesca   | 1                       | 5                   | 211           | 1,45                      |
| Explotación de minas y canteras   | —                       | —                   | —             | —                         |
| Ind. de prod. alimenticios, bebidas y tabacos                           | 2                       | 4                   | 268           | 1,85                      |
| Industria textil y del cuero  | —                       | —                   | —             | —                         |
| Industria de la madera y muebles  | —                       | —                   | —             | —                         |
| Industria del papel, imprentas y editoriales                            | —                       | —                   | —             | —                         |
| Ind. prod. químicos derivados del petróleo, carbón, caucho y plástico   | —                       | —                   | —             | —                         |
| Fabric. prod. minerales metálicos y no metálicos, maquinarias y equipos | 3                       | 8                   | 153           | 1,05                      |
| Otras industrias manufactureras   | 1                       | 2                   | 293           | 2,02                      |
| Electricidad, gas y agua  | —                       | —                   | —             | —                         |
| Construcción de viviendas   | —                       | —                   | —             | —                         |
| Otras obras y construcciones  | 2                       | 4                   | 155           | 1,07                      |
| Comercio al por mayor   | 45                      | 122                 | 6.346         | 43,74                     |
| Comercio al por menor, restaurantes y hoteles                           | 2                       | 39                  | 274           | 1,89                      |
| Transporte y almacenamiento   | 8                       | 13                  | 220           | 1,52                      |
| Comunicaciones  | 2                       | 6                   | 264           | 1,82                      |
| Establecimientos financ. y de seguros                                   | 3                       | 18                  | 969           | 6,68                      |
| Bienes inmuebles y servicios prestados a las empresas                   | 7                       | 21                  | 1.600         | 11,03                     |
| Servicios comunales, sociales y personales                              | 13                      | 29                  | 2.876         | 19,82                     |
| Otros   | 6                       | 13                  | 288           | 1,99                      |
| <b>TOTAL</b>  | <b>100</b>              | <b>300</b>          | <b>14.509</b> | <b>100,00</b>             |

**CLASIFICACION DE LOS CONTRATOS DE LEASING POR TIPO DE BIEN DE SOCIEDADES FILIALES DE LEASING. SEPTIEMBRE 2003 (en millones de pesos)**

| TIPO DE BIEN                                 | NUMERO DE BIENES | VALOR NETO    | PORCENTAJE SOBRE EL TOTAL |
|--|------------------|---------------|---------------------------|
| Automóviles                                  | 254              | 1.380         | 9,50                      |
| Equipos de transporte                        | 129              | 1.799         | 12,40                     |
| Equipos de movimiento de tierras             | 17               | 363           | 2,50                      |
| Equipos de manipulación de carga             | 73               | 654           | 4,50                      |
| Equipos y máquinas industriales              | 179              | 1.625         | 11,20                     |
| Equipos computacionales medianos y grandes   | 171              | 247           | 1,70                      |
| Equipos de oficina                           | 1.274            | 1.418         | 9,80                      |
| Equipos médicos y clínicos                   | 140              | 2.089         | 14,40                     |
| Equipos de medición, control y expendio      | 12               | 30            | 0,20                      |
| Equipos de filmación y video                 | 5                | 148           | 1,00                      |
| Equipos de impresión y reproducción en serie | 21               | 75            | 0,50                      |
| Equipos para tratamiento maderero            | 0                | 0             | 0,00                      |
| Equipos agrícolas                            | 1                | 106           | 0,70                      |
| Bienes raíces                                | 44               | 4.535         | 31,30                     |
| Equipos de energía                           | 4                | 38            | 0,30                      |
| <b>TOTAL CARTERA</b>                         | <b>2.324</b>     | <b>14.509</b> | <b>100,00</b>             |

**DISTRIBUCION DE DEUDORES EN LEASING CON DEUDA EN SU BANCO  
MATRIZ Y EN EL SISTEMA FINANCIERO. SEPTIEMBRE 2003**

**POR NUMERO DE DEUDORES Y MONTOS AGREGADOS**

| COMPAÑIA DE LEASING       | NUMERO DE DEUDORES CON DEUDA EN |                                | Nº DE DEUDORES<br>SIN DEUDA EN<br>INSTITUCIONES<br>FINANCIERAS | TOTAL DE<br>ARRENDATARIOS |
|---------------------------|---------------------------------|--------------------------------|--|---------------------------|
|                           | BANCO MATRIZ                    | OTRA INSTITUCION<br>FINANCIERA |  |                           |
| Sudameris Leasing S.A.    | 0                               | 86                             | 14   | 100                       |
| <b>TOTAL DEUDORES</b>     | <b>0</b>                        | <b>86</b>                      | <b>14</b>  | <b>100</b>                |
| <b>TOTAL DE DEUDA (*)</b> | <b>0</b>                        | <b>11.780</b>                  | <b>2.729</b>   | <b>14.509</b>             |

(\*) Valor Neto de Contratos (MM\$).

## ESTADOS FINANCIEROS DE LAS EMPRESAS DE LEASING FILIALES DE BANCOS

### ESTADOS DE SITUACION. SEPTIEMBRE 2003 (saldos a fin de mes en millones de pesos)

|   | Santiago Leasing | Sudameris     | Total          |
|---|------------------|---------------|----------------|
| <b>ACTIVOS</b>                                    |                  |               |                |
| <b>ACTIVOS CIRCULANTES</b>                        | <b>71.403</b>    | <b>7.954</b>  | <b>79.357</b>  |
| Disponibles                                       | 149              | 597           | 746            |
| Valores negociables                               | 36.311           | 498           | 36.809         |
| Contratos de leasing hasta un año                 | 27.786           | 4.731         | 32.517         |
| Activos para leasing                              | 27               | 38            | 64             |
| Deudores varios                                   | 1.251            | 0             | 1.251          |
| Impuestos por recuperar                           | 2.248            | 8             | 2.257          |
| Otros activos circulantes                         | 3.630            | 2.082         | 5.712          |
| <b>ACTIVOS A LARGO PLAZO</b>                      | <b>69.291</b>    | <b>10.151</b> | <b>79.442</b>  |
| Contratos de leasing a más de un año              | 63.325           | 9.645         | 72.970         |
| Otros activos                                     | 5.966            | 506           | 6.472          |
| <b>ACTIVOS FIJOS</b>                              | <b>60</b>        | <b>3</b>      | <b>63</b>      |
| <b>TOTAL ACTIVOS</b>                              | <b>140.753</b>   | <b>18.108</b> | <b>158.862</b> |
| <b>PASIVOS</b>                                    |                  |               |                |
| <b>PASIVOS CIRCULANTES</b>                        | <b>65.585</b>    | <b>5.837</b>  | <b>71.422</b>  |
| Obligaciones con bancos hasta un año              | 44.710           | 4.030         | 48.740         |
| Obligaciones con otras instituciones hasta un año | 0                | 0             | 0              |
| Obligaciones por emisión de bonos                 | 19.080           | 1.467         | 20.547         |
| Documentos y cuentas por pagar                    | 744              | 333           | 1.077          |
| Acreeedores varios                                | 0                | 1             | 1              |
| Provisiones y retenciones                         | 1.050            | 7             | 1.058          |
| Impuesto a la renta                               | 0                | 0             | 0              |
| Otros pasivos circulantes                         | 0                | 0             | 0              |
| <b>PASIVOS A LARGO PLAZO</b>                      | <b>48.309</b>    | <b>9.393</b>  | <b>57.702</b>  |
| Obligaciones con bancos a más de un año           | 0                | 0             | 0              |
| Obligaciones con otras instituciones              | 0                | 0             | 0              |
| Obligaciones por emisión de bonos                 | 48.125           | 6.818         | 54.943         |
| Documentos y cuentas por pagar                    | 184              | 85            | 269            |
| Acreeedores varios                                | 0                | 0             | 0              |
| Otros pasivos a largo plazo                       | 0                | 2.490         | 2.490          |
| <b>CAPITAL PAGADO Y RESERVAS</b>                  | <b>25.738</b>    | <b>2.673</b>  | <b>28.411</b>  |
| <b>UTILIDAD (PERDIDA) DEL EJERCICIO</b>           | <b>1.122</b>     | <b>205</b>    | <b>1.327</b>   |
| <b>TOTAL PASIVOS</b>                              | <b>140.753</b>   | <b>18.108</b> | <b>158.862</b> |

### ESTADOS DE RESULTADO. SEPTIEMBRE 2003 (en millones de pesos)

|   | Santiago Leasing | Sudameris    | Total         |
|---|------------------|--------------|---------------|
| <b>INGRESOS OPERACIONALES</b>           | <b>11.379</b>    | <b>1.231</b> | <b>12.610</b> |
| Intereses percibidos y devengados       | 8.068            | 1.001        | 9.070         |
| Reajustes percibidos y devengados       | 1.039            | 151          | 1.189         |
| Otros ingresos operacionales            | 2.271            | 79           | 2.351         |
| <b>GASTOS OPERACIONALES</b>             | <b>7.244</b>     | <b>704</b>   | <b>7.948</b>  |
| Intereses pagados y devengados          | 6.305            | 538          | 6.842         |
| Reajustes pagados y devengados          | 543              | 120          | 664           |
| Otros gastos operacionales              | 396              | 46           | 442           |
| <b>MARGEN OPERACIONAL BRUTO</b>         | <b>4.135</b>     | <b>527</b>   | <b>4.662</b>  |
| GASTOS DE APOYO OPERACIONAL             | 644              | 226          | 870           |
| <b>MARGEN OPERACIONAL</b>               | <b>3.490</b>     | <b>301</b>   | <b>3.792</b>  |
| PROVISIONES SOBRE ACTIVOS               | 1.415            | 66           | 1.481         |
| <b>MARGEN OPERACIONAL NETO</b>          | <b>2.076</b>     | <b>235</b>   | <b>2.311</b>  |
| Ingresos por inversiones financieras    | 412              | 10           | 423           |
| Otros ingresos                          | 11               | 36           | 47            |
| Otros egresos                           | 807              | 7            | 814           |
| Corrección monetaria                    | (304)            | (24)         | (328)         |
| <b>RESULTADO ANTES DE IMPUESTOS</b>     | <b>1.388</b>     | <b>250</b>   | <b>1.638</b>  |
| Impuesto a la renta                     | 267              | 45           | 312           |
| <b>UTILIDAD (PERDIDA) DEL EJERCICIO</b> | <b>1.122</b>     | <b>205</b>   | <b>1.327</b>  |

### DETALLE DE LOS CONTRATOS

|                             | Santiago Leasing | Sudameris     | Total          |
|-----------------------------|------------------|---------------|----------------|
| <b>CONTRATOS DE LEASING</b> | <b>91.110</b>    | <b>14.376</b> | <b>105.487</b> |
| Contratos de leasing        | 129.124          | 19.730        | 148.853        |
| Intereses diferidos         | (24.231)         | (2.971)       | (27.202)       |
| IVA diferido                | (9.590)          | (2.250)       | (11.840)       |
| Provisiones sobre contratos | (4.192)          | (133)         | (4.325)        |

## ESTADOS FINANCIEROS DE LAS EMPRESAS DE ASESORIA FINANCIERA FILIALES DE BANCOS

### ESTADOS DE SITUACION. SEPTIEMBRE 2003 (saldos a fin de mes en millones de pesos)

|   | Bandesarrollo<br>Servi. | Banchile<br>S.A. | BCI          | Bandesarrollo<br>S.A. | Bandesarrollo<br>Microemp. S.A. |
|---|-------------------------|------------------|--------------|-----------------------|---------------------------------|
| <b>ACTIVOS</b>                                |                         |                  |              |                       |                                 |
| Disponible                                    | 6                       | 0                | 137          | 15                    | 23                              |
| Depósitos a plazo y valores negociables       | 0                       | 1.019            | 747          | 133                   | 83                              |
| Documentos y cuentas por cobrar               | 4                       | 272              | 201          | 134                   | 117                             |
| Deudores varios                               | 0                       | 4                | 0            | 1                     | 50                              |
| Impuestos por recuperar                       | 1                       | 71               | 3            | 5                     | 17                              |
| Otros activos circulantes                     | 52                      | 18               | 8            | 28                    | 114                             |
| <b>TOTAL ACTIVOS CIRCULANTES</b>              | <b>64</b>               | <b>1.385</b>     | <b>1.096</b> | <b>315</b>            | <b>405</b>                      |
| <b>TOTAL ACTIVO FIJO</b>                      | <b>211</b>              | <b>7</b>         | <b>18</b>    | <b>13</b>             | <b>127</b>                      |
| Gastos de organización y puesta en marcha     | 8                       | 0                | 31           | 0                     | 0                               |
| Otros activos                                 | 26                      | 81               | 53           | 210                   | 49                              |
| Amortizaciones                                | 0                       | 0                | (7)          | 0                     | 0                               |
| <b>TOTAL OTROS ACTIVOS</b>                    | <b>34</b>               | <b>81</b>        | <b>77</b>    | <b>210</b>            | <b>49</b>                       |
| <b>TOTAL ACTIVOS</b>                          | <b>309</b>              | <b>1.474</b>     | <b>1.191</b> | <b>539</b>            | <b>581</b>                      |
| <b>PASIVOS</b>                                |                         |                  |              |                       |                                 |
| Documentos y cuentas por pagar                | 222                     | 14               | 1            | 1                     | 14                              |
| Doctos. y ctas. por pagar a emp. relacionadas | 10                      | 4                | 0            | 0                     | 20                              |
| Impuesto a la renta                           | 0                       | 0                | 12           | 0                     | 20                              |
| Provisiones y retenciones                     | 9                       | 288              | 120          | 18                    | 184                             |
| Otros pasivos circulantes                     | 21                      | 0                | 0            | 0                     | 10                              |
| <b>TOTAL PASIVOS CIRCULANTES</b>              | <b>262</b>              | <b>306</b>       | <b>133</b>   | <b>20</b>             | <b>248</b>                      |
| <b>TOTAL PASIVOS LARGO PLAZO</b>              | <b>0</b>                | <b>0</b>         | <b>4</b>     | <b>169</b>            | <b>60</b>                       |
| <b>CAPITAL PAGADO Y RESERVAS</b>              | <b>182</b>              | <b>431</b>       | <b>533</b>   | <b>416</b>            | <b>205</b>                      |
| <b>UTILIDAD (PERDIDA) DEL EJERCICIO</b>       | <b>(135)</b>            | <b>738</b>       | <b>521</b>   | <b>(67)</b>           | <b>68</b>                       |
| <b>TOTAL PASIVOS</b>                          | <b>309</b>              | <b>1.474</b>     | <b>1.191</b> | <b>539</b>            | <b>581</b>                      |

### ESTADOS DE RESULTADO. SEPTIEMBRE 2003 (en millones de pesos)

|   | Bandesarrollo<br>Servi. | Banchile<br>S.A. | BCI        | Bandesarrollo<br>S.A. | Bandesarrollo<br>Microemp. S.A. |
|---|-------------------------|------------------|------------|-----------------------|---------------------------------|
| Ingresos operacionales                  | 89                      | 1.162            | 1.064      | 305                   | 1.542                           |
| Gastos operacionales                    | (226)                   | (288)            | (438)      | (410)                 | (1.468)                         |
| <b>RESULTADO OPERACIONAL</b>            | <b>(137)</b>            | <b>874</b>       | <b>626</b> | <b>(105)</b>          | <b>74</b>                       |
| Otros ingresos                          | 0                       | 31               | 17         | 28                    | 23                              |
| Otros gastos                            | (16)                    | (2)              | (7)        | (1)                   | (10)                            |
| Corrección monetaria                    | (2)                     | (7)              | (12)       | (4)                   | 0                               |
| <b>RESULTADO NO OPERACIONAL</b>         | <b>(18)</b>             | <b>23</b>        | <b>(1)</b> | <b>22</b>             | <b>14</b>                       |
| Impuesto a la renta                     | 20                      | (159)            | (104)      | 16                    | (20)                            |
| <b>UTILIDAD (PERDIDA) DEL EJERCICIO</b> | <b>(135)</b>            | <b>738</b>       | <b>521</b> | <b>(67)</b>           | <b>68</b>                       |



## ESTADOS FINANCIEROS DE LAS EMPRESAS DE ASESORIA FINANCIERA FILIALES DE BANCOS

### ESTADOS DE SITUACION. SEPTIEMBRE 2003 (saldos a fin de mes en millones de pesos)

|   | Bhif<br>S.A. | Corp<br>S.A. | Scotiabank<br>Sud Americano | Banestado<br>Microempresa | Total        |
|---|--------------|--------------|-----------------------------|---------------------------|--------------|
| <b>ACTIVOS</b>                                |              |              |                             |                           |              |
| Disponible                                    | 23           | 1            | 1                           | 159                       | 366          |
| Depósitos a plazo y valores negociables       | 2.312        | 48           | 0                           | 150                       | 4.492        |
| Documentos y cuentas por cobrar               | 17           | 6            | 8                           | 599                       | 1.360        |
| Deudores varios                               | 0            | 0            | 0                           | 100                       | 156          |
| Impuestos por recuperar                       | 0            | 0            | 19                          | 43                        | 158          |
| Otros activos circulantes                     | 33           | 161          | 752                         | 20                        | 1.185        |
| <b>TOTAL ACTIVOS CIRCULANTES</b>              | <b>2.385</b> | <b>215</b>   | <b>779</b>                  | <b>1.071</b>              | <b>7.716</b> |
| <b>TOTAL ACTIVO FIJO</b>                      | <b>5</b>     | <b>0</b>     | <b>0</b>                    | <b>321</b>                | <b>702</b>   |
| Gastos de organización y puesta en marcha     | 0            | 0            | 1                           | 0                         | 40           |
| Otros activos                                 | 63           | 1            | 0                           | 3                         | 487          |
| Amortizaciones                                | 0            | 0            | (1)                         | 0                         | (8)          |
| <b>TOTAL OTROS ACTIVOS</b>                    | <b>63</b>    | <b>1</b>     | <b>0</b>                    | <b>3</b>                  | <b>519</b>   |
| <b>TOTAL ACTIVOS</b>                          | <b>2.454</b> | <b>216</b>   | <b>779</b>                  | <b>1.395</b>              | <b>8.938</b> |
| <b>PASIVOS</b>                                |              |              |                             |                           |              |
| Documentos y cuentas por pagar                | 1            | 0            | 0                           | 79                        | 333          |
| Doctos. y ctas. por pagar a emp. relacionadas | 20           | 0            | 0                           | 1                         | 55           |
| Impuesto a la renta                           | 78           | 3            | 54                          | 0                         | 166          |
| Provisiones y retenciones                     | 90           | 4            | 4                           | 344                       | 1.061        |
| Otros pasivos circulantes                     | 0            | 0            | 0                           | 18                        | 48           |
| <b>TOTAL PASIVOS CIRCULANTES</b>              | <b>189</b>   | <b>7</b>     | <b>58</b>                   | <b>442</b>                | <b>1.664</b> |
| <b>TOTAL PASIVOS LARGO PLAZO</b>              | <b>0</b>     | <b>0</b>     | <b>0</b>                    | <b>0</b>                  | <b>233</b>   |
| <b>CAPITAL PAGADO Y RESERVAS</b>              | <b>1.063</b> | <b>166</b>   | <b>447</b>                  | <b>797</b>                | <b>4.241</b> |
| <b>UTILIDAD (PERDIDA) DEL EJERCICIO</b>       | <b>1.202</b> | <b>43</b>    | <b>274</b>                  | <b>156</b>                | <b>2.801</b> |
| <b>TOTAL PASIVOS</b>                          | <b>2.454</b> | <b>216</b>   | <b>779</b>                  | <b>1.395</b>              | <b>8.938</b> |

### ESTADOS DE RESULTADO. SEPTIEMBRE 2003 (en millones de pesos)

|   | Bhif<br>S.A. | Corp<br>S.A. | Scotiabank<br>Sud Americano | Banestado<br>Microempresa | Total        |
|---|--------------|--------------|-----------------------------|---------------------------|--------------|
| Ingresos operacionales                  | 1.674        | 111          | 322                         | 4.234                     | 10.501       |
| Gastos operacionales                    | (256)        | (62)         | (4)                         | (4.031)                   | (7.182)      |
| <b>RESULTADO OPERACIONAL</b>            | <b>1.418</b> | <b>49</b>    | <b>318</b>                  | <b>202</b>                | <b>3.320</b> |
| Otros ingresos                          | 33           | 4            | 17                          | 13                        | 166          |
| Otros gastos                            | 0            | 0            | 0                           | (47)                      | (82)         |
| Corrección monetaria                    | (11)         | (2)          | (6)                         | (6)                       | (50)         |
| <b>RESULTADO NO OPERACIONAL</b>         | <b>22</b>    | <b>2</b>     | <b>11</b>                   | <b>(40)</b>               | <b>33</b>    |
| Impuesto a la renta                     | (237)        | (8)          | (54)                        | (6)                       | (553)        |
| <b>UTILIDAD (PERDIDA) DEL EJERCICIO</b> | <b>1.202</b> | <b>43</b>    | <b>274</b>                  | <b>156</b>                | <b>2.801</b> |

## ESTADOS FINANCIEROS DE LOS AGENTES DE VALORES FILIALES DE BANCOS

### ESTADOS DE SITUACION. SEPTIEMBRE 2003 (saldos a fin de mes en millones de pesos)

|                                    | Santander      | Sudameris    | Citibank Agencia | Total          |
|------------------------------------|----------------|--------------|------------------|----------------|
| <b>ACTIVOS</b>                     |                |              |                  |                |
| Disponible                         | 485            | 9            | 481              | 975            |
| Títulos renta variable             | 0              | 0            | 0                | 0              |
| Títulos renta fija                 | 161.304        | 816          | 1.763            | 163.884        |
| Derechos operaciones a futuro      | 662.029        | 1.260        | 0                | 663.288        |
| Otros activos circulantes          | 4.080          | 2            | 7.956            | 12.038         |
| <b>TOTAL ACTIVOS CIRCULANTES</b>   | <b>827.898</b> | <b>2.086</b> | <b>10.201</b>    | <b>840.185</b> |
| <b>TOTAL ACTIVOS FIJOS</b>         | <b>0</b>       | <b>1</b>     | <b>2</b>         | <b>3</b>       |
| Títulos bolsa de valores           | 0              | 0            | 0                | 0              |
| Inversiones en sociedades          | 23             | 0            | 0                | 23             |
| Otros activos                      | 0              | 1            | 0                | 1              |
| <b>TOTAL OTROS ACTIVOS</b>         | <b>23</b>      | <b>1</b>     | <b>0</b>         | <b>24</b>      |
| <b>TOTAL ACTIVOS</b>               | <b>827.921</b> | <b>2.088</b> | <b>10.203</b>    | <b>840.212</b> |
| <b>PASIVOS</b>                     |                |              |                  |                |
| Obligaciones con inst. financieras | 0              | 0            | 0                | 0              |
| Obligaciones operaciones a futuro  | 662.904        | 1.259        | 0                | 664.163        |
| Otros pasivos circulantes          | 72.977         | 8            | 7.825            | 80.809         |
| <b>TOTAL PASIVOS CIRCULANTES</b>   | <b>735.881</b> | <b>1.267</b> | <b>7.825</b>     | <b>744.972</b> |
| <b>TOTAL PASIVOS LARGO PLAZO</b>   | <b>0</b>       | <b>0</b>     | <b>0</b>         | <b>0</b>       |
| Capital y reservas                 | 81.096         | 788          | 1.767            | 83.652         |
| Utilidad (pérdida) del ejercicio   | 10.944         | 32           | 611              | 11.587         |
| <b>TOTAL PATRIMONIO</b>            | <b>92.040</b>  | <b>821</b>   | <b>2.378</b>     | <b>95.239</b>  |
| <b>TOTAL PASIVOS</b>               | <b>827.921</b> | <b>2.088</b> | <b>10.203</b>    | <b>840.212</b> |

### ESTADOS DE RESULTADO. SEPTIEMBRE 2003 (en millones de pesos)

|   | Santander     | Sudameris  | Citibank Agencia | Total         |
|---|---------------|------------|------------------|---------------|
| Ingresos operacionales                  | 75.574        | 513        | 1.041            | 77.128        |
| Gastos operacionales                    | 61.410        | 460        | 286              | 62.156        |
| <b>RESULTADO OPERACIONAL</b>            | <b>14.164</b> | <b>53</b>  | <b>755</b>       | <b>14.972</b> |
| Ingresos no operacionales               | 15            | 2          | 0                | 17            |
| Gastos no operacionales                 | 36            | 4          | 0                | 40            |
| <b>RESULTADO NO OPERACIONAL</b>         | <b>(21)</b>   | <b>(2)</b> | <b>0</b>         | <b>(22)</b>   |
| Corrección monetaria                    | (1.009)       | (10)       | (21)             | (1.040)       |
| Impuesto a la renta                     | (2.191)       | (9)        | (123)            | (2.323)       |
| <b>UTILIDAD (PERDIDA) DEL EJERCICIO</b> | <b>10.944</b> | <b>32</b>  | <b>611</b>       | <b>11.587</b> |

## ESTADOS FINANCIEROS DE LOS CORREDORES DE BOLSA FILIALES DE BANCOS

### ESTADOS DE SITUACION. SEPTIEMBRE 2003 (saldos a fin de mes en millones de pesos)

|  | Banchile       | BCI            | BancoEstado    | BBVA<br>Banco Bhif | Bice           |
|--|----------------|----------------|----------------|--------------------|----------------|
| <b>ACTIVOS</b>                           |                |                |                |                    |                |
| Disponible                               | 8.969          | 453            | 5              | 154                | 2.770          |
| Títulos renta variable                   | 4.288          | 616            | 2.595          | 54                 | 0              |
| Títulos renta fija                       | 45.926         | 10.659         | 6.315          | 3.563              | 19.479         |
| Derechos operaciones a futuro            | 315.124        | 132.970        | 86.580         | 45.270             | 83.709         |
| Deudores por intermediación              | 89.991         | 16.945         | 6.399          | 12.208             | 6.151          |
| Documentos por cobrar                    | 9.356          | 888            | 19             | 110                | 1              |
| Otros activos circulantes                | 8.251          | 2.073          | 212            | 6.145              | 3.197          |
| <b>TOTAL ACTIVOS CIRCULANTES</b>         | <b>481.905</b> | <b>164.604</b> | <b>102.125</b> | <b>67.504</b>      | <b>115.306</b> |
| <b>TOTAL ACTIVOS FIJOS</b>               | <b>390</b>     | <b>87</b>      | <b>27</b>      | <b>4</b>           | <b>12</b>      |
| Títulos bolsa de valores                 | 669            | 346            | 277            | 351                | 340            |
| Otros activos                            | 13             | 95             | 131            | 4                  | 8              |
| <b>TOTAL OTROS ACTIVOS</b>               | <b>681</b>     | <b>441</b>     | <b>408</b>     | <b>355</b>         | <b>347</b>     |
| <b>TOTAL ACTIVOS</b>                     | <b>482.977</b> | <b>165.132</b> | <b>102.560</b> | <b>67.864</b>      | <b>115.665</b> |
| <b>PASIVOS</b>                           |                |                |                |                    |                |
| Obligacs. con bancos e inst. financieras | 30.001         | 0              | 0              | 20                 | 0              |
| Obligaciones por operaciones a futuro    | 314.980        | 133.554        | 86.578         | 45.391             | 83.466         |
| Acreedores por intermediación            | 85.945         | 16.867         | 6.385          | 12.213             | 6.134          |
| Documentos por pagar                     | 21.207         | 570            | 2.059          | 60                 | 37             |
| Otros pasivos circulantes                | 3.522          | 1.443          | 975            | 328                | 753            |
| <b>TOTAL PASIVOS CIRCULANTES</b>         | <b>455.654</b> | <b>152.434</b> | <b>95.996</b>  | <b>58.012</b>      | <b>90.390</b>  |
| <b>TOTAL PASIVOS LARGO PLAZO</b>         | <b>0</b>       | <b>0</b>       | <b>2</b>       | <b>0</b>           | <b>0</b>       |
| Capital y reservas                       | 20.991         | 10.381         | 5.281          | 8.616              | 21.438         |
| Utilidad (pérdida) del ejercicio         | 6.332          | 2.317          | 1.280          | 1.236              | 3.836          |
| <b>TOTAL PATRIMONIO</b>                  | <b>27.323</b>  | <b>12.698</b>  | <b>6.561</b>   | <b>9.852</b>       | <b>25.274</b>  |
| <b>TOTAL PASIVOS</b>                     | <b>482.977</b> | <b>165.132</b> | <b>102.560</b> | <b>67.864</b>      | <b>115.665</b> |

### ESTADOS DE RESULTADO. SEPTIEMBRE 2003 (en millones de pesos)

|   | Banchile     | BCI          | BancoEstado  | BBVA<br>Banco Bhif | Bice         |
|---|--------------|--------------|--------------|--------------------|--------------|
| Ingresos operacionales                  | 22.773       | 10.829       | 4.033        | 4.949              | 14.199       |
| Gastos operacionales                    | 15.005       | 8.035        | 2.308        | 3.419              | 9.402        |
| <b>RESULTADO OPERACIONAL</b>            | <b>7.769</b> | <b>2.793</b> | <b>1.725</b> | <b>1.530</b>       | <b>4.797</b> |
| Ingresos no operacionales               | 98           | 82           | 46           | 39                 | 39           |
| Gastos no operacionales                 | 154          | 9            | 200          | 0                  | 6            |
| <b>RESULTADO NO OPERACIONAL</b>         | <b>(56)</b>  | <b>74</b>    | <b>(155)</b> | <b>39</b>          | <b>33</b>    |
| Corrección monetaria                    | (232)        | (119)        | (83)         | (97)               | (248)        |
| Impuesto a la renta                     | (1.149)      | (431)        | (208)        | (236)              | (746)        |
| <b>UTILIDAD (PERDIDA) DEL EJERCICIO</b> | <b>6.332</b> | <b>2.317</b> | <b>1.280</b> | <b>1.236</b>       | <b>3.836</b> |

## ESTADOS FINANCIEROS DE LOS CORREDORES DE BOLSA FILIALES DE BANCOS

### ESTADOS DE SITUACION. SEPTIEMBRE 2003 (saldos a fin de mes en millones de pesos)

|  | Corp          | Santiago      | Security       | Scotiabank<br>Sud Americano | Total            |
|--|---------------|---------------|----------------|-----------------------------|------------------|
| <b>ACTIVOS</b>                           |               |               |                |                             |                  |
| Disponible                               | 91            | 158           | 861            | 66                          | 13.527           |
| Títulos renta variable                   | 0             | 90            | 0              | 2.785                       | 10.428           |
| Títulos renta fija                       | 6.708         | 5.607         | 5.362          | 2.947                       | 106.566          |
| Derechos operaciones a futuro            | 42.971        | 26.248        | 134.231        | 22.827                      | 889.929          |
| Deudores por intermediación              | 805           | 8.055         | 1.717          | 4.387                       | 146.657          |
| Documentos por cobrar                    | 64            | 252           | 767            | 80                          | 11.535           |
| Otros activos circulantes                | 45            | 429           | 2.257          | 50                          | 22.659           |
| <b>TOTAL ACTIVOS CIRCULANTES</b>         | <b>50.684</b> | <b>40.839</b> | <b>145.194</b> | <b>33.142</b>               | <b>1.201.302</b> |
| <b>TOTAL ACTIVOS FIJOS</b>               | <b>1</b>      | <b>840</b>    | <b>93</b>      | <b>27</b>                   | <b>1.482</b>     |
| Títulos bolsa de valores                 | 340           | 585           | 340            | 338                         | 3.584            |
| Otros activos                            | 289           | 6             | 53             | 35                          | 633              |
| <b>TOTAL OTROS ACTIVOS</b>               | <b>628</b>    | <b>591</b>    | <b>393</b>     | <b>373</b>                  | <b>4.217</b>     |
| <b>TOTAL ACTIVOS</b>                     | <b>51.313</b> | <b>42.270</b> | <b>145.680</b> | <b>33.542</b>               | <b>1.207.001</b> |
| <b>PASIVOS</b>                           |               |               |                |                             |                  |
| Obligacs. con bancos e inst. financieras | 0             | 0             | 1.395          | 6                           | 31.421           |
| Obligaciones por operaciones a futuro    | 43.042        | 26.250        | 134.387        | 22.844                      | 890.492          |
| Acreedores por intermediación            | 804           | 8.047         | 1.696          | 4.292                       | 142.382          |
| Documentos por pagar                     | 43            | 244           | 759            | 226                         | 25.204           |
| Otros pasivos circulantes                | 189           | 534           | 231            | 183                         | 8.158            |
| <b>TOTAL PASIVOS CIRCULANTES</b>         | <b>44.077</b> | <b>35.075</b> | <b>138.469</b> | <b>27.551</b>               | <b>1.097.658</b> |
| <b>TOTAL PASIVOS LARGO PLAZO</b>         | <b>0</b>      | <b>0</b>      | <b>0</b>       | <b>32</b>                   | <b>35</b>        |
| Capital y reservas                       | 6.095         | 7.414         | 5.809          | 5.273                       | 91.298           |
| Utilidad (pérdida) del ejercicio         | 1.141         | (219)         | 1.402          | 685                         | 18.011           |
| <b>TOTAL PATRIMONIO</b>                  | <b>7.236</b>  | <b>7.194</b>  | <b>7.211</b>   | <b>5.959</b>                | <b>109.308</b>   |
| <b>TOTAL PASIVOS</b>                     | <b>51.313</b> | <b>42.270</b> | <b>145.680</b> | <b>33.542</b>               | <b>1.207.001</b> |

### ESTADOS DE RESULTADO. SEPTIEMBRE 2003 (en millones de pesos)

|   | Corp         | Santiago     | Security     | Scotiabank<br>Sud Americano | Total         |
|---|--------------|--------------|--------------|-----------------------------|---------------|
| Ingresos operacionales                  | 4.491        | 1.869        | 10.877       | 2.156                       | 76.177        |
| Gastos operacionales                    | 3.180        | 2.218        | 9.219        | 1.333                       | 54.118        |
| <b>RESULTADO OPERACIONAL</b>            | <b>1.311</b> | <b>(349)</b> | <b>1.659</b> | <b>823</b>                  | <b>22.059</b> |
| Ingresos no operacionales               | 129          | 182          | 71           | 48                          | 734           |
| Gastos no operacionales                 | 18           | 18           | 3            | 0                           | 406           |
| <b>RESULTADO NO OPERACIONAL</b>         | <b>111</b>   | <b>164</b>   | <b>69</b>    | <b>48</b>                   | <b>328</b>    |
| Corrección monetaria                    | (63)         | (65)         | (62)         | (57)                        | (1.028)       |
| Impuesto a la renta                     | (218)        | 31           | (263)        | (128)                       | (3.348)       |
| <b>UTILIDAD (PERDIDA) DEL EJERCICIO</b> | <b>1.141</b> | <b>(219)</b> | <b>1.402</b> | <b>685</b>                  | <b>18.011</b> |

## ESTADOS FINANCIEROS DE LAS ADMINISTRADORAS DE FONDOS MUTUOS FILIALES DE BANCOS

### ESTADOS DE SITUACION. SEPTIEMBRE 2003 (saldos a fin de mes en millones de pesos)

|   | BCI<br>Fondos Mutuos | Bice<br>Fondos Mutuos | Scotia<br>Fondos Mutuos |
|---|----------------------|-----------------------|-------------------------|
| <b>ACTIVOS</b>                              |                      |                       |                         |
| Disponible                                  | 328                  | 13                    | 25                      |
| Depósitos a plazo                           | 3.946                | 0                     | 0                       |
| Valores negociables                         | 3.586                | 2.260                 | 2.865                   |
| Gastos pagados por anticipado               | 20                   | 22                    | 7                       |
| Otros activos circulantes                   | 6.486                | 38                    | 49                      |
| <b>TOTAL ACTIVOS CIRCULANTES</b>            | <b>14.365</b>        | <b>2.332</b>          | <b>2.946</b>            |
| <b>TOTAL ACTIVOS FIJOS</b>                  | <b>104</b>           | <b>16</b>             | <b>17</b>               |
| Inversiones en sociedades                   | 0                    | 0                     | 0                       |
| Otros activos                               | 26                   | 3                     | 2                       |
| <b>TOTAL OTROS ACTIVOS</b>                  | <b>26</b>            | <b>3</b>              | <b>2</b>                |
| <b>TOTAL ACTIVOS</b>                        | <b>14.494</b>        | <b>2.351</b>          | <b>2.964</b>            |
| <b>PASIVOS</b>                              |                      |                       |                         |
| Obligaciones con bancos e inst. financieras | 0                    | 0                     | 0                       |
| Provisiones y retenciones                   | 410                  | 251                   | 126                     |
| Otros pasivos circulantes                   | 6.785                | 40                    | 61                      |
| <b>TOTAL PASIVOS CIRCULANTES</b>            | <b>7.195</b>         | <b>291</b>            | <b>188</b>              |
| <b>TOTAL PASIVOS LARGO PLAZO</b>            | <b>0</b>             | <b>0</b>              | <b>0</b>                |
| Capital y reservas                          | 4.805                | 1.186                 | 2.021                   |
| Utilidad (pérdida) del ejercicio            | 2.495                | 874                   | 756                     |
| <b>TOTAL PATRIMONIO</b>                     | <b>7.299</b>         | <b>2.060</b>          | <b>2.777</b>            |
| <b>TOTAL PASIVOS</b>                        | <b>14.494</b>        | <b>2.351</b>          | <b>2.964</b>            |

### ESTADOS DE RESULTADO. SEPTIEMBRE 2003 (en millones de pesos)

|   | BCI<br>Fondos Mutuos | Bice<br>Fondos Mutuos | Scotia<br>Fondos Mutuos |
|---|----------------------|-----------------------|-------------------------|
| Ingresos de explotación                 | 4.651                | 2.227                 | 1.388                   |
| Costos de explotación                   | 0                    | 0                     | 0                       |
| Margen de explotación                   | 4.651                | 2.227                 | 1.388                   |
| Gastos de administración                | (1.845)              | (1.305)               | (468)                   |
| <b>Resultado Operacional</b>            | <b>2.806</b>         | <b>922</b>            | <b>920</b>              |
| Ingresos financieros                    | 319                  | 85                    | 63                      |
| Gastos financieros                      | (76)                 | 0                     | (55)                    |
| Otros ingresos netos                    | (3)                  | 63                    | 0                       |
| Corrección monetaria                    | (67)                 | (21)                  | (23)                    |
| <b>Resultado No Operacional</b>         | <b>180</b>           | <b>128</b>            | <b>(15)</b>             |
| Impuesto a la renta                     | (492)                | (176)                 | (149)                   |
| <b>UTILIDAD (PERDIDA) DEL EJERCICIO</b> | <b>2.495</b>         | <b>874</b>            | <b>756</b>              |

### FONDOS MUTUOS ADMINISTRADOS. SEPTIEMBRE 2003

|  | BCI<br>Fondos Mutuos | Bice<br>Fondos Mutuos | Scotia<br>Fondos Mutuos |
|--|----------------------|-----------------------|-------------------------|
| Patrimonio neto (en millones de pesos) | 570.224              | 293.406               | 160.962                 |
| Número de partícipes                   | 59.478               | 12.970                | 21.531                  |
| Número de fondos administrados         | 17                   | 11                    | 8                       |

## ESTADOS FINANCIEROS DE LAS ADMINISTRADORAS DE FONDOS MUTUOS FILIALES DE BANCOS

### ESTADOS DE SITUACION. SEPTIEMBRE 2003 (saldos a fin de mes en millones de pesos)

|   | Corp<br>Fondos Mutuos | Bhif<br>Fondos Mutuos | Total         |
|---|-----------------------|-----------------------|---------------|
| <b>ACTIVOS</b>                              |                       |                       |               |
| Disponible                                  | 490                   | 31                    | 886           |
| Depósitos a plazo                           | 0                     | 5.421                 | 9.367         |
| Valores negociables                         | 1.661                 | 2.662                 | 13.033        |
| Gastos pagados por anticipado               | 21                    | 25                    | 94            |
| Otros activos circulantes                   | 179                   | 24                    | 6.776         |
| <b>TOTAL ACTIVOS CIRCULANTES</b>            | <b>2.351</b>          | <b>8.163</b>          | <b>30.156</b> |
| <b>TOTAL ACTIVOS FIJOS</b>                  | <b>66</b>             | <b>33</b>             | <b>236</b>    |
| Inversiones en sociedades                   | 0                     | 0                     | 0             |
| Otros activos                               | 10                    | 0                     | 40            |
| <b>TOTAL OTROS ACTIVOS</b>                  | <b>10</b>             | <b>0</b>              | <b>40</b>     |
| <b>TOTAL ACTIVOS</b>                        | <b>2.427</b>          | <b>8.196</b>          | <b>30.432</b> |
| <b>PASIVOS</b>                              |                       |                       |               |
| Obligaciones con bancos e inst. financieras | 500                   | 1.460                 | 1.960         |
| Provisiones y retenciones                   | 139                   | 113                   | 1.039         |
| Otros pasivos circulantes                   | 25                    | 5                     | 6.917         |
| <b>TOTAL PASIVOS CIRCULANTES</b>            | <b>664</b>            | <b>1.579</b>          | <b>9.916</b>  |
| <b>TOTAL PASIVOS LARGO PLAZO</b>            | <b>0</b>              | <b>0</b>              | <b>0</b>      |
| Capital y reservas                          | 1.481                 | 5.643                 | 15.136        |
| Utilidad (pérdida) del ejercicio            | 282                   | 974                   | 5.380         |
| <b>TOTAL PATRIMONIO</b>                     | <b>1.763</b>          | <b>6.617</b>          | <b>20.516</b> |
| <b>TOTAL PASIVOS</b>                        | <b>2.427</b>          | <b>8.196</b>          | <b>30.432</b> |

### ESTADOS DE RESULTADO. SEPTIEMBRE 2003 (en millones de pesos)

|   | Corp<br>Fondos Mutuos | Bhif<br>Fondos Mutuos | Total        |
|---|-----------------------|-----------------------|--------------|
| Ingresos de explotación                 | 1.250                 | 1.782                 | 11.298       |
| Costos de explotación                   | 0                     | 0                     | 0            |
| Margen de explotación                   | 1.250                 | 1.782                 | 11.298       |
| Gastos de administración                | (953)                 | (801)                 | (5.373)      |
| <b>Resultado Operacional</b>            | <b>296</b>            | <b>981</b>            | <b>5.925</b> |
| Ingresos financieros                    | 35                    | 321                   | 823          |
| Gastos financieros                      | (66)                  | (78)                  | (275)        |
| Otros ingresos netos                    | 0                     | 16                    | 76           |
| Corrección monetaria                    | 62                    | (78)                  | (127)        |
| <b>Resultado No Operacional</b>         | <b>31</b>             | <b>183</b>            | <b>507</b>   |
| Impuesto a la renta                     | (45)                  | (190)                 | (1.052)      |
| <b>UTILIDAD (PERDIDA) DEL EJERCICIO</b> | <b>282</b>            | <b>974</b>            | <b>5.380</b> |

### FONDOS MUTUOS ADMINISTRADOS. SEPTIEMBRE 2003

|  | Corp<br>Fondos Mutuos | Bhif<br>Fondos Mutuos | Total     |
|--|-----------------------|-----------------------|-----------|
| Patrimonio neto (en millones de pesos) | 99.897                | 232.063               | 1.356.551 |
| Número de partícipes                   | 21.571                | 13.937                | 129.487   |
| Número de fondos administrados         | 16                    | 13                    | 65        |

## ESTADOS FINANCIEROS DE LAS SOCIEDADES DE LEASING INMOBILIARIO

### ESTADOS DE SITUACION. SEPTIEMBRE 2003 (saldos a fin de mes en millones de pesos)

|   | Bhif Vivienda | Bandesarrollo | Total         |
|---|---------------|---------------|---------------|
| <b>ACTIVOS</b>                                    |               |               |               |
| <b>ACTIVOS CIRCULANTES</b>                        | <b>2.220</b>  | <b>12.065</b> | <b>14.285</b> |
| Disponibles                                       | 2             | 27            | 28            |
| Valores negociables                               | 1.770         | 10.481        | 12.252        |
| Contratos de leasing hasta un año                 | 0             | 191           | 191           |
| Activos para leasing                              | 0             | 0             | 0             |
| Deudores varios                                   | 250           | 363           | 614           |
| Impuestos por recuperar                           | 5             | 32            | 37            |
| Otros activos circulantes                         | 193           | 970           | 1.163         |
| <b>ACTIVOS A LARGO PLAZO</b>                      | <b>6.534</b>  | <b>10.039</b> | <b>16.573</b> |
| Contratos de leasing a más de un año              | 6.534         | 8.924         | 15.457        |
| Otros activos                                     | 0             | 1.116         | 1.116         |
| <b>ACTIVOS FIJOS</b>                              | <b>10</b>     | <b>42</b>     | <b>53</b>     |
| <b>TOTAL ACTIVOS</b>                              | <b>8.764</b>  | <b>22.147</b> | <b>30.910</b> |
| <b>PASIVOS</b>                                    |               |               |               |
| <b>PASIVOS CIRCULANTES</b>                        | <b>1.844</b>  | <b>13.635</b> | <b>15.480</b> |
| Obligaciones con bancos hasta un año              | 743           | 11.471        | 12.215        |
| Obligaciones con otras instituciones hasta un año | 0             | 0             | 0             |
| Obligaciones por emisión de bonos                 | 0             | 0             | 0             |
| Documentos y cuentas por pagar                    | 916           | 1.428         | 2.344         |
| Acreedores varios                                 | 0             | 479           | 479           |
| Provisiones y retenciones                         | 37            | 37            | 74            |
| Impuesto a la renta                               | 0             | 219           | 219           |
| Otros pasivos circulantes                         | 148           | 0             | 148           |
| <b>PASIVOS A LARGO PLAZO</b>                      | <b>2.822</b>  | <b>5.060</b>  | <b>7.882</b>  |
| Obligaciones con bancos a más de un año           | 2.779         | 5.060         | 7.839         |
| Obligaciones con otras instituciones              | 0             | 0             | 0             |
| Obligaciones por emisión de bonos                 | 0             | 0             | 0             |
| Documentos y cuentas por pagar                    | 0             | 0             | 0             |
| Acreedores varios                                 | 0             | 0             | 0             |
| Otros pasivos a largo plazo                       | 43            | 0             | 43            |
| <b>CAPITAL PAGADO Y RESERVAS</b>                  | <b>3.964</b>  | <b>2.382</b>  | <b>6.347</b>  |
| <b>UTILIDAD (PERDIDA) DEL EJERCICIO</b>           | <b>133</b>    | <b>1.069</b>  | <b>1.202</b>  |
| <b>TOTAL PASIVOS</b>                              | <b>8.764</b>  | <b>22.147</b> | <b>30.910</b> |

### ESTADOS DE RESULTADO. SEPTIEMBRE 2003 (en millones de pesos)

|   | Bhif Vivienda | Bandesarrollo | Total        |
|---|---------------|---------------|--------------|
| <b>INGRESOS OPERACIONALES</b>           |               |               |              |
| Intereses percibidos y devengados       | 573           | 2.095         | 2.668        |
| Reajustes percibidos y devengados       | 361           | 808           | 1.168        |
| Otros ingresos operacionales            | 60            | 91            | 151          |
|   | 153           | 1.197         | 1.349        |
| <b>GASTOS OPERACIONALES</b>             |               |               |              |
| Intereses pagados y devengados          | 156           | 509           | 664          |
| Reajustes pagados y devengados          | 66            | 361           | 426          |
| Otros gastos operacionales              | 26            | 135           | 161          |
|   | 64            | 13            | 77           |
| <b>MARGEN OPERACIONAL BRUTO</b>         | <b>417</b>    | <b>1.587</b>  | <b>2.004</b> |
| GASTOS DE APOYO OPERACIONAL             | 292           | 446           | 738          |
| <b>MARGEN OPERACIONAL</b>               | <b>125</b>    | <b>1.140</b>  | <b>1.266</b> |
| PROVISIONES SOBRE ACTIVOS               | 52            | 74            | 126          |
| <b>MARGEN OPERACIONAL NETO</b>          | <b>73</b>     | <b>1.066</b>  | <b>1.140</b> |
| Ingresos por inversiones financieras    | 114           | 190           | 304          |
| Otros ingresos                          | 18            | 101           | 119          |
| Otros egresos                           | 1             | 21            | 22           |
| Corrección monetaria                    | (46)          | (45)          | (91)         |
| <b>RESULTADO ANTES DE IMPUESTOS</b>     | <b>159</b>    | <b>1.291</b>  | <b>1.449</b> |
| Impuesto a la renta                     | 27            | 222           | 248          |
| <b>UTILIDAD (PERDIDA) DEL EJERCICIO</b> | <b>132</b>    | <b>1.069</b>  | <b>1.201</b> |

### DETALLE DE LOS CONTRATOS

|                             | Bhif Vivienda | Bandesarrollo | Total    |
|-----------------------------|---------------|---------------|----------|
| <b>CONTRATOS DE LEASING</b> |               |               |          |
| Contratos de leasing        | 6.534         | 9.115         | 15.649   |
| Intereses diferidos         | 15.560        | 21.287        | 36.847   |
| IVA diferido                | (8.924)       | (12.104)      | (21.028) |
| Provisiones sobre contratos | 0             | 0             | 0        |
|                             | (102)         | (69)          | (171)    |

## ESTADOS FINANCIEROS DE ADMINISTRADORAS DE FONDOS PARA LA VIVIENDA

### ESTADOS DE SITUACION. SEPTIEMBRE 2003 (saldos a fin de mes en millones de pesos)

|   | Bhif       | Total      |
|---|------------|------------|
| <b>ACTIVOS</b>                              |            |            |
| Disponible                                  | 0          | 0          |
| Depósitos a plazo                           | 188        | 188        |
| Valores negociables                         | 126        | 126        |
| Gastos pagados por anticipado               | 1          | 1          |
| Otros activos circulantes                   | 11         | 11         |
| <b>TOTAL ACTIVOS CIRCULANTES</b>            | <b>326</b> | <b>326</b> |
| <b>TOTAL ACTIVOS FIJOS</b>                  | <b>2</b>   | <b>2</b>   |
| Inversiones en sociedades                   | 0          | 0          |
| Otros activos                               | 0          | 0          |
| <b>TOTAL OTROS ACTIVOS</b>                  | <b>0</b>   | <b>0</b>   |
| <b>TOTAL ACTIVOS</b>                        | <b>327</b> | <b>327</b> |
| <b>PASIVOS</b>                              |            |            |
| Obligaciones con bancos e inst. financieras | 0          | 0          |
| Provisiones y retenciones                   | 4          | 4          |
| Otros pasivos circulantes                   | 1          | 1          |
| <b>TOTAL PASIVOS CIRCULANTES</b>            | <b>5</b>   | <b>5</b>   |
| <b>TOTAL PASIVOS LARGO PLAZO</b>            | <b>0</b>   | <b>0</b>   |
| Capital y reservas                          | 306        | 306        |
| Utilidad (pérdida) del ejercicio            | 16         | 16         |
| <b>TOTAL PATRIMONIO</b>                     | <b>322</b> | <b>322</b> |
| <b>TOTAL PASIVOS</b>                        | <b>327</b> | <b>327</b> |

### ESTADOS DE RESULTADO. SEPTIEMBRE 2003 (en millones de pesos)

|   | Bhif      | Total     |
|---|-----------|-----------|
| Ingresos de explotación                 | 94        | 94        |
| Costos de explotación                   | 0         | 0         |
| Margen de explotación                   | 94        | 94        |
| Gastos de administración                | (85)      | (85)      |
| <b>Resultado Operacional</b>            | <b>9</b>  | <b>9</b>  |
| Ingresos financieros                    | 14        | 14        |
| Gastos financieros                      | 0         | 0         |
| Otros ingresos netos                    | 0         | 0         |
| Corrección monetaria                    | (5)       | (5)       |
| <b>Resultado No Operacional</b>         | <b>8</b>  | <b>8</b>  |
| Impuesto a la renta                     | 0         | 0         |
| <b>UTILIDAD (PERDIDA) DEL EJERCICIO</b> | <b>16</b> | <b>16</b> |

### FONDOS ADMINISTRADOS. SEPTIEMBRE 2003

|  | Bhif  | Total |
|--|-------|-------|
| Patrimonio neto (en millones de pesos) | 3.075 | 3.075 |
| Número de partícipes                   | 5.334 | 5.334 |
| Número de fondos administrados         | 2     | 2     |



## ESTADOS FINANCIEROS DE LAS SOCIEDADES DE APOYO AL GIRO (\*)

### ESTADOS DE SITUACION. SEPTIEMBRE 2003 (saldos a fin de mes en millones de pesos)

|  | BCI Serv.<br>de Personal | Sociedad<br>de Tarj. | Artikos<br>Chile | Banestado<br>Contact | Promarket<br>S.A. | Transbank      | Globalnet<br>S.A. |
|--|--------------------------|----------------------|------------------|----------------------|-------------------|----------------|-------------------|
| <b>ACTIVOS</b>                             |                          |                      |                  |                      |                   |                |                   |
| <b>ACTIVOS CIRCULANTES</b>                 | <b>298</b>               | <b>153</b>           | <b>118</b>       | <b>409</b>           | <b>471</b>        | <b>110.036</b> | <b>353</b>        |
| Disponible                                 | 128                      | 11                   | 1                | 6                    | 235               | 2.631          | 15                |
| Valores negociables                        | 0                        | 0                    | 0                | 189                  | 0                 | 9.509          | 256               |
| Documentos y cuentas por cobrar            | 0                        | 0                    | 80               | 188                  | 0                 | 5.463          | 6                 |
| Doctos. y cuentas por cobrar a emp. relac. | 142                      | 117                  | 19               | 5                    | 138               | 89.418         | 55                |
| Impuestos por recuperar                    | 14                       | 5                    | 14               | 7                    | 36                | 26             | 17                |
| Otros activos circulantes                  | 14                       | 21                   | 4                | 13                   | 62                | 2.988          | 4                 |
| <b>ACTIVO FIJO</b>                         | <b>2</b>                 | <b>160</b>           | <b>2.764</b>     | <b>0</b>             | <b>68</b>         | <b>9.166</b>   | <b>158</b>        |
| Edificios e instalaciones                  | 0                        | 0                    | 0                | 0                    | 0                 | 4.973          | 0                 |
| Maquinarias y equipos                      | 7                        | 397                  | 108              | 0                    | 9                 | 24.332         | 702               |
| Otros activos fijos                        | 0                        | 25                   | 3.998            | 0                    | 484               | 849            | 26                |
| Depreciación acumulada (menos)             | (5)                      | (262)                | (1.342)          | 0                    | (426)             | (20.988)       | (569)             |
| <b>OTROS ACTIVOS</b>                       | <b>1</b>                 | <b>560</b>           | <b>1.584</b>     | <b>442</b>           | <b>11</b>         | <b>744</b>     | <b>34</b>         |
| Inversiones en empresas relacionadas       | 0                        | 0                    | 0                | 0                    | 0                 | 0              | 0                 |
| Inversiones en otras sociedades            | 0                        | 0                    | 0                | 0                    | 0                 | 0              | 0                 |
| Deudores a largo plazo                     | 0                        | 0                    | 0                | 0                    | 0                 | 0              | 0                 |
| Intangibles                                | 2                        | 917                  | 0                | 0                    | 0                 | 607            | 0                 |
| Otros activos                              | 0                        | 0                    | 1.584            | 19                   | 11                | 283            | 34                |
| Amortización acumulada (menos)             | (1)                      | (357)                | 0                | 423                  | 0                 | (146)          | 0                 |
| <b>TOTAL ACTIVOS</b>                       | <b>302</b>               | <b>873</b>           | <b>4.466</b>     | <b>850</b>           | <b>550</b>        | <b>119.946</b> | <b>545</b>        |
| <b>PASIVOS</b>                             |                          |                      |                  |                      |                   |                |                   |
| <b>PASIVOS CIRCULANTES</b>                 | <b>214</b>               | <b>281</b>           | <b>503</b>       | <b>53</b>            | <b>307</b>        | <b>115.007</b> | <b>41</b>         |
| Obligaciones con bancos e inst. financ.    | 0                        | 239                  | 341              | 0                    | 0                 | 5.200          | 0                 |
| Documentos y cuentas por pagar             | 22                       | 18                   | 90               | 10                   | 28                | 100.122        | 6                 |
| Doctos. y cuentas por pagar a emp. relac.  | 0                        | 0                    | 0                | 0                    | 0                 | 5.984          | 0                 |
| Provisiones y retenciones                  | 192                      | 16                   | 73               | 42                   | 279               | 1.366          | 30                |
| Otros pasivos circulantes                  | 0                        | 9                    | 0                | 0                    | 0                 | 2.334          | 5                 |
| <b>PASIVOS LARGO PLAZO</b>                 | <b>0</b>                 | <b>58</b>            | <b>650</b>       | <b>0</b>             | <b>0</b>          | <b>311</b>     | <b>0</b>          |
| Obligaciones con otras instituciones       | 0                        | 58                   | 0                | 0                    | 0                 | 311            | 0                 |
| Otros pasivos de largo plazo               | 0                        | 0                    | 650              | 0                    | 0                 | 0              | 0                 |
| <b>CAPITAL Y RESERVAS</b>                  | <b>46</b>                | <b>589</b>           | <b>4.412</b>     | <b>937</b>           | <b>351</b>        | <b>4.120</b>   | <b>524</b>        |
| <b>UTILIDAD (PERDIDA) DEL EJERCICIO</b>    | <b>42</b>                | <b>(56)</b>          | <b>(1.099)</b>   | <b>(139)</b>         | <b>(108)</b>      | <b>508</b>     | <b>(20)</b>       |
| <b>TOTAL PASIVOS</b>                       | <b>302</b>               | <b>873</b>           | <b>4.466</b>     | <b>850</b>           | <b>550</b>        | <b>119.946</b> | <b>545</b>        |

### ESTADOS DE RESULTADO. SEPTIEMBRE 2003 (saldos a fin de mes en millones de pesos)

|   | BCI Serv.<br>de Personal | Sociedad<br>de Tarj. | Artikos<br>Chile | Banestado<br>Contact | Promarket<br>S.A. | Transbank    | Globalnet<br>S.A. |
|---|--------------------------|----------------------|------------------|----------------------|-------------------|--------------|-------------------|
| Ingresos operacionales                  | 1.417                    | 221                  | 458              | 552                  | 592               | 18.846       | 573               |
| Gastos operacionales                    | (1.285)                  | (260)                | (991)            | 0                    | 0                 | (12.545)     | (483)             |
| <b>Margen operacional</b>               | <b>132</b>               | <b>(40)</b>          | <b>(532)</b>     | <b>552</b>           | <b>592</b>        | <b>6.302</b> | <b>90</b>         |
| Gastos de administración                | (82)                     | 0                    | (467)            | (695)                | (709)             | (5.893)      | (117)             |
| <b>Resultado operacional</b>            | <b>50</b>                | <b>(40)</b>          | <b>(1.000)</b>   | <b>(143)</b>         | <b>(117)</b>      | <b>409</b>   | <b>(26)</b>       |
| Ingresos financieros                    | 0                        | 0                    | 0                | 10                   | 0                 | 95           | 5                 |
| Gastos financieros                      | 0                        | (29)                 | (140)            | 0                    | 0                 | (53)         | 0                 |
| Ingresos no operacionales               | 0                        | 46                   | 0                | 6                    | 14                | 129          | 1                 |
| Gastos no operacionales                 | 0                        | (33)                 | 0                | (1)                  | (1)               | 0            | 0                 |
| Corrección monetaria                    | 0                        | (1)                  | 40               | (11)                 | (3)               | 37           | (3)               |
| <b>Resultado no operacional</b>         | <b>0</b>                 | <b>(16)</b>          | <b>(100)</b>     | <b>4</b>             | <b>9</b>          | <b>208</b>   | <b>3</b>          |
| Impuesto a la renta                     | (8)                      | 0                    | 0                | 0                    | 0                 | (109)        | 4                 |
| <b>UTILIDAD (PERDIDA) DEL EJERCICIO</b> | <b>42</b>                | <b>(56)</b>          | <b>(1.099)</b>   | <b>(139)</b>         | <b>(108)</b>      | <b>508</b>   | <b>(20)</b>       |

(\*) Corresponde a redes de transferencia electrónica de fondos, emisores u operadores de tarjetas de crédito y recaudaciones de pago de servicios.

## ESTADOS FINANCIEROS DE LAS SOCIEDADES DE APOYO AL GIRO (\*)

### ESTADOS DE SITUACION. SEPTIEMBRE 2003 (saldos a fin de mes en millones de pesos)

|  | Redbanc      | Servipag     | Soc. Interb. de<br>Dep. de Valores | Nexus        | Proservice<br>S.A. | CCA. S.A.  | Total          |
|--|--------------|--------------|------------------------------------|--------------|--------------------|------------|----------------|
| <b>ACTIVOS</b>                             |              |              |                                    |              |                    |            |                |
| <b>ACTIVOS CIRCULANTES</b>                 | <b>3.131</b> | <b>1.660</b> | <b>232</b>                         | <b>1.905</b> | <b>348</b>         | <b>617</b> | <b>119.731</b> |
| Disponible                                 | 66           | 48           | 8                                  | 47           | 1                  | 222        | 3.419          |
| Valores negociables                        | 1.983        | 227          | 217                                | 0            | 0                  | 0          | 12.380         |
| Documentos y cuentas por cobrar            | 169          | 650          | 0                                  | 332          | 0                  | 175        | 7.065          |
| Doctos. y cuentas por cobrar a emp. relac. | 858          | 511          | 0                                  | 976          | 294                | 119        | 92.652         |
| Impuestos por recuperar                    | 0            | 28           | 0                                  | 0            | 9                  | 16         | 171            |
| Otros activos circulantes                  | 56           | 196          | 7                                  | 549          | 44                 | 85         | 4.044          |
| <b>ACTIVO FIJO</b>                         | <b>3.181</b> | <b>1.589</b> | <b>0</b>                           | <b>3.822</b> | <b>77</b>          | <b>278</b> | <b>21.266</b>  |
| Edificios e instalaciones                  | 2.681        | 0            | 0                                  | 0            | 59                 | 0          | 7.713          |
| Maquinarias y equipos                      | 7.758        | 3.937        | 0                                  | 6.774        | 163                | 89         | 44.276         |
| Otros activos fijos                        | 276          | 827          | 0                                  | 433          | 102                | 285        | 7.306          |
| Depreciación acumulada (menos)             | (7.534)      | (3.175)      | 0                                  | (3.385)      | (247)              | (97)       | (38.030)       |
| <b>OTROS ACTIVOS</b>                       | <b>710</b>   | <b>443</b>   | <b>1.088</b>                       | <b>1.177</b> | <b>0</b>           | <b>83</b>  | <b>6.877</b>   |
| Inversiones en empresas relacionadas       | 0            | 0            | 1.088                              | 0            | 0                  | 0          | 1.088          |
| Inversiones en otras sociedades            | 0            | 0            | 0                                  | 0            | 0                  | 0          | 0              |
| Deudores a largo plazo                     | 0            | 0            | 0                                  | 0            | 0                  | 0          | 0              |
| Intangibles                                | 7            | 0            | 0                                  | 4.698        | 13                 | 0          | 6.245          |
| Otros activos                              | 704          | 443          | 0                                  | 0            | 0                  | 83         | 3.160          |
| Amortización acumulada (menos)             | 0            | 0            | 0                                  | (3.522)      | (13)               | 0          | (3.616)        |
| <b>TOTAL ACTIVOS</b>                       | <b>7.023</b> | <b>3.692</b> | <b>1.320</b>                       | <b>6.904</b> | <b>425</b>         | <b>978</b> | <b>147.873</b> |
| <b>PASIVOS</b>                             |              |              |                                    |              |                    |            |                |
| <b>PASIVOS CIRCULANTES</b>                 | <b>2.511</b> | <b>1.899</b> | <b>0</b>                           | <b>1.573</b> | <b>398</b>         | <b>282</b> | <b>123.069</b> |
| Obligaciones con bancos e inst. financ.    | 162          | 80           | 0                                  | 565          | 9                  | 0          | 6.596          |
| Documentos y cuentas por pagar             | 393          | 261          | 0                                  | 96           | 25                 | 14         | 101.084        |
| Doctos. y cuentas por pagar a emp. relac.  | 121          | 24           | 0                                  | 162          | 115                | 82         | 6.489          |
| Provisiones y retenciones                  | 1.513        | 535          | 0                                  | 676          | 237                | 156        | 5.114          |
| Otros pasivos circulantes                  | 322          | 1.000        | 0                                  | 75           | 12                 | 30         | 3.786          |
| <b>PASIVOS LARGO PLAZO</b>                 | <b>274</b>   | <b>104</b>   | <b>0</b>                           | <b>1.744</b> | <b>5</b>           | <b>130</b> | <b>3.276</b>   |
| Obligaciones con otras instituciones       | 273          | 0            | 0                                  | 1.744        | 0                  | 0          | 2.387          |
| Otros pasivos de largo plazo               | 1            | 104          | 0                                  | 0            | 5                  | 130        | 889            |
| <b>CAPITAL Y RESERVAS</b>                  | <b>2.876</b> | <b>1.450</b> | <b>1.151</b>                       | <b>3.277</b> | <b>39</b>          | <b>464</b> | <b>20.236</b>  |
| <b>UTILIDAD (PERDIDA) DEL EJERCICIO</b>    | <b>1.361</b> | <b>239</b>   | <b>170</b>                         | <b>309</b>   | <b>(17)</b>        | <b>102</b> | <b>1.293</b>   |
| <b>TOTAL PASIVOS</b>                       | <b>7.023</b> | <b>3.692</b> | <b>1.320</b>                       | <b>6.904</b> | <b>425</b>         | <b>978</b> | <b>147.873</b> |

### ESTADOS DE RESULTADO. SEPTIEMBRE 2003 (saldos a fin de mes en millones de pesos)

|   | Redbanc      | Servipag     | Soc. Interb. de<br>Dep. de Valores | Nexus      | Proservice<br>S.A. | CCA. S.A.   | Total         |
|---|--------------|--------------|------------------------------------|------------|--------------------|-------------|---------------|
| Ingresos operacionales                  | 7.457        | 6.016        | 0                                  | 5.221      | 2.269              | 754         | 44.377        |
| Gastos operacionales                    | (5.070)      | (4.359)      | 0                                  | (5.213)    | (1.745)            | (233)       | (32.183)      |
| <b>Margen operacional</b>               | <b>2.386</b> | <b>1.656</b> | <b>0</b>                           | <b>8</b>   | <b>525</b>         | <b>521</b>  | <b>12.194</b> |
| Gastos de administración                | (1.744)      | (1.434)      | (5)                                | 0          | (532)              | (376)       | (12.054)      |
| <b>Resultado operacional</b>            | <b>643</b>   | <b>223</b>   | <b>(5)</b>                         | <b>8</b>   | <b>(8)</b>         | <b>146</b>  | <b>140</b>    |
| Ingresos financieros                    | 34           | 14           | 4                                  | 0          | 0                  | 3           | 165           |
| Gastos financieros                      | (30)         | 0            | 0                                  | (83)       | (7)                | (6)         | (348)         |
| Ingresos no operacionales               | 1.467        | 39           | 168                                | 398        | 24                 | 3           | 2.295         |
| Gastos no operacionales                 | (506)        | (17)         | (1)                                | 0          | (1)                | (11)        | (572)         |
| Corrección monetaria                    | 3            | 8            | 4                                  | (14)       | 1                  | (3)         | 59            |
| <b>Resultado no operacional</b>         | <b>967</b>   | <b>43</b>    | <b>175</b>                         | <b>301</b> | <b>17</b>          | <b>(13)</b> | <b>1.598</b>  |
| Impuesto a la renta                     | (248)        | (27)         | 0                                  | 0          | (27)               | (30)        | (445)         |
| <b>UTILIDAD (PERDIDA) DEL EJERCICIO</b> | <b>1.361</b> | <b>239</b>   | <b>170</b>                         | <b>309</b> | <b>(17)</b>        | <b>102</b>  | <b>1.293</b>  |

(\*) Corresponde a redes de transferencia electrónica de fondos, emisores u operadores de tarjetas de crédito y recaudaciones de pago de servicios.

## ESTADOS FINANCIEROS DE LAS SOCIEDADES DE COBRANZA

### ESTADOS DE SITUACION. SEPTIEMBRE 2003 (saldos a fin de mes en millones de pesos)

|   | Cobranzas y Recaudación | Socofin S.A. | Normaliza  | BancoEstado  | Total        |
|---|-------------------------|--------------|------------|--------------|--------------|
| <b>ACTIVOS</b>                              |                         |              |            |              |              |
| Disponible                                  | 305                     | 192          | 2          | 84           | 583          |
| Depósitos a plazo y valores negociables     | 1.240                   | 0            | 297        | 0            | 1.538        |
| Documentos y cuentas por cobrar             | 488                     | 1.418        | 83         | 288          | 2.278        |
| Deudores varios                             | 9                       | 212          | 3          | 2            | 226          |
| Impuestos por recuperar                     | 0                       | 142          | 0          | 311          | 453          |
| Otros activos circulantes                   | 29                      | 52           | 8          | 2.061        | 2.149        |
| <b>TOTAL ACTIVOS CIRCULANTES</b>            | <b>2.071</b>            | <b>2.016</b> | <b>393</b> | <b>2.746</b> | <b>7.226</b> |
| <b>TOTAL ACTIVOS FIJOS</b>                  | <b>111</b>              | <b>1.131</b> | <b>117</b> | <b>399</b>   | <b>1.758</b> |
| Gastos de organización y puesta en marcha   | 206                     | 454          | 12         | 499          | 1.171        |
| Otros activos                               | 9                       | 0            | 0          | 6            | 16           |
| Amortizaciones                              | (141)                   | 0            | (4)        | (316)        | (461)        |
| <b>TOTAL OTROS ACTIVOS</b>                  | <b>74</b>               | <b>454</b>   | <b>8</b>   | <b>190</b>   | <b>726</b>   |
| <b>TOTAL ACTIVOS</b>                        | <b>2.256</b>            | <b>3.601</b> | <b>518</b> | <b>3.334</b> | <b>9.710</b> |
| <b>PASIVOS</b>                              |                         |              |            |              |              |
| Doctos. y cuentas por pagar                 | 505                     | 2.113        | 4          | 40           | 2.661        |
| Doctos. y cuentas por pagar empresas relac. | 18                      | 122          | 4          | 81           | 224          |
| Impuesto a la renta                         | 28                      | 2            | 22         | 337          | 389          |
| Provisiones y retenciones                   | 214                     | 651          | 80         | 445          | 1.391        |
| Otros pasivos circulantes                   | 0                       | 0            | 3          | 0            | 3            |
| <b>TOTAL PASIVOS CIRCULANTES</b>            | <b>765</b>              | <b>2.887</b> | <b>114</b> | <b>902</b>   | <b>4.668</b> |
| <b>TOTAL PASIVOS LARGO PLAZO</b>            | <b>37</b>               | <b>109</b>   | <b>0</b>   | <b>31</b>    | <b>177</b>   |
| Capital pagado y reservas                   | 797                     | 638          | (542)      | 745          | 1.638        |
| Utilidad (pérdida) del ejercicio            | 658                     | (34)         | 946        | 1.657        | 3.226        |
| <b>TOTAL PASIVOS</b>                        | <b>2.256</b>            | <b>3.601</b> | <b>518</b> | <b>3.334</b> | <b>9.710</b> |

### ESTADOS DE RESULTADO. SEPTIEMBRE 2003 (en millones de pesos)

|   | Cobranzas y Recaudación | Socofin S.A. | Normaliza    | BancoEstado  | Total        |
|---|-------------------------|--------------|--------------|--------------|--------------|
| Ingresos operacionales                  | 3.318                   | 7.987        | 1.626        | 5.286        | 18.218       |
| Gastos operacionales                    | (2.540)                 | (7.996)      | (507)        | (3.322)      | (14.365)     |
| <b>Resultado Operacional</b>            | <b>778</b>              | <b>(9)</b>   | <b>1.119</b> | <b>1.964</b> | <b>3.852</b> |
| Otros ingresos                          | 19                      | 47           | 22           | 31           | 118          |
| Otros gastos                            | (2)                     | (27)         | (2)          | (1)          | (31)         |
| Corrección monetaria                    | (6)                     | 13           | 1            | (14)         | (7)          |
| <b>Resultado No Operacional</b>         | <b>10</b>               | <b>33</b>    | <b>21</b>    | <b>16</b>    | <b>80</b>    |
| Impuesto a la renta                     | (131)                   | (58)         | (194)        | (324)        | (706)        |
| <b>UTILIDAD (PERDIDA) DEL EJERCICIO</b> | <b>658</b>              | <b>(34)</b>  | <b>946</b>   | <b>1.657</b> | <b>3.226</b> |

## ESTADOS FINANCIEROS DE LAS SOCIEDADES CORREDORAS DE SEGUROS

### ESTADOS DE SITUACION. SEPTIEMBRE 2003 (saldos a fin de mes en millones de pesos)

|   | Santander    | Banchile     | BCI        | BHIF         | Corp         | Scotiabank<br>Sud Americano |
|---|--------------|--------------|------------|--------------|--------------|-----------------------------|
| <b>ACTIVOS</b>                          |              |              |            |              |              |                             |
| Disponible                              | 146          | 9            | 9          | 58           | 96           | 4                           |
| Depósitos a plazo y valores negociables | 0            | 3.164        | 435        | 3.606        | 1.058        | 976                         |
| Inversiones inmobiliarias y similares   | 160          | 227          | 76         | 67           | 32           | 18                          |
| Deudores por seguros                    | 1.377        | 337          | 397        | 359          | 801          | 211                         |
| Otros activos                           | 5.079        | 36           | 34         | 44           | 14           | 8                           |
| <b>TOTAL ACTIVOS</b>                    | <b>6.762</b> | <b>3.773</b> | <b>950</b> | <b>4.134</b> | <b>2.000</b> | <b>1.217</b>                |
| <b>PASIVOS</b>                          |              |              |            |              |              |                             |
| Obligaciones por seguros                | 0            | 0            | 0          | 1            | 0            | 0                           |
| Otros pasivos                           | 915          | 693          | 282        | 365          | 1.257        | 112                         |
| Total patrimonio                        | 5.847        | 3.079        | 668        | 3.768        | 743          | 1.105                       |
| <b>TOTAL PASIVOS</b>                    | <b>6.762</b> | <b>3.773</b> | <b>950</b> | <b>4.134</b> | <b>2.000</b> | <b>1.217</b>                |

### ESTADOS DE RESULTADO. SEPTIEMBRE 2003 (en millones de pesos)

|   | Santander    | Banchile   | BCI        | BHIF         | Corp       | Scotiabank<br>Sud Americano |
|---|--------------|------------|------------|--------------|------------|-----------------------------|
| Ingresos de explotación                 | 4.628        | 2.186      | 1.452      | 1.858        | 1.206      | 1.166                       |
| Costos operacionales                    | (838)        | (834)      | (453)      | (181)        | (60)       | (75)                        |
| Margen de explotación                   | 3.790        | 1.352      | 999        | 1.676        | 1.145      | 1.091                       |
| Gastos de administración                | (797)        | (751)      | (383)      | (423)        | (285)      | (111)                       |
| <b>Resultado Operacional</b>            | <b>2.993</b> | <b>600</b> | <b>616</b> | <b>1.253</b> | <b>860</b> | <b>981</b>                  |
| Ingresos financieros                    | 82           | 58         | 8          | 72           | 8          | 10                          |
| Gastos financieros                      | 0            | 0          | 0          | (1)          | 0          | 0                           |
| Otros ingresos netos                    | 137          | 8          | 4          | 30           | 23         | 21                          |
| Corrección monetaria                    | (36)         | (31)       | (9)        | (37)         | (20)       | (3)                         |
| Diferencia de cambio                    | 0            | 0          | 0          | 0            | 0          | 0                           |
| Resultado fuera de explotación          | 106          | 61         | 6          | 100          | 9          | 32                          |
| Impuesto a la renta                     | (504)        | (110)      | (104)      | (213)        | (141)      | (160)                       |
| <b>UTILIDAD (PERDIDA) DEL EJERCICIO</b> | <b>2.560</b> | <b>521</b> | <b>509</b> | <b>1.104</b> | <b>709</b> | <b>849</b>                  |

## ESTADOS FINANCIEROS DE LAS SOCIEDADES CORREDORAS DE SEGUROS

### ESTADOS DE SITUACION. SEPTIEMBRE 2003 (saldos a fin de mes en millones de pesos)

|   | Genera     | Citibank      | BancoEstado  | Bice       | BankBoston   | Total         |
|---|------------|---------------|--------------|------------|--------------|---------------|
| <b>ACTIVOS</b>                          |            |               |              |            |              |               |
| Disponible                              | 10         | 51            | 123          | 19         | 56           | 580           |
| Depósitos a plazo y valores negociables | 355        | 0             | 2.702        | 269        | 1.312        | 13.876        |
| Inversiones inmobiliarias y similares   | 203        | 79            | 102          | 9          | 27           | 999           |
| Deudores por seguros                    | 216        | 558           | 1.171        | 84         | 436          | 5.948         |
| Otros activos                           | 11         | 10.291        | 25           | 2          | 367          | 15.910        |
| <b>TOTAL ACTIVOS</b>                    | <b>795</b> | <b>10.979</b> | <b>4.123</b> | <b>384</b> | <b>2.197</b> | <b>37.314</b> |
| <b>PASIVOS</b>                          |            |               |              |            |              |               |
| Obligaciones por seguros                | 0          | 0             | 0            | 0          | 10           | 11            |
| Otros pasivos                           | 136        | 150           | 573          | 53         | 88           | 4.624         |
| Total patrimonio                        | 659        | 10.829        | 3.550        | 331        | 2.099        | 32.679        |
| <b>TOTAL PASIVOS</b>                    | <b>795</b> | <b>10.979</b> | <b>4.123</b> | <b>384</b> | <b>2.197</b> | <b>37.314</b> |

### ESTADOS DE RESULTADO. SEPTIEMBRE 2003 (en millones de pesos)

|   | Genera       | Citibank     | BancoEstado  | Bice       | BankBoston | Total         |
|---|--------------|--------------|--------------|------------|------------|---------------|
| Ingresos de explotación                 | 1.474        | 2.591        | 5.065        | 414        | 1.025      | 23.064        |
| Costos operacionales                    | (102)        | (8)          | (216)        | (25)       | (10)       | (2.803)       |
| Margen de explotación                   | 1.372        | 2.582        | 4.850        | 389        | 1.015      | 20.262        |
| Gastos de administración                | (289)        | (529)        | (989)        | (133)      | (201)      | (4.891)       |
| <b>Resultado Operacional</b>            | <b>1.082</b> | <b>2.054</b> | <b>3.861</b> | <b>256</b> | <b>814</b> | <b>15.371</b> |
| Ingresos financieros                    | 13           | 180          | 124          | 3          | 33         | 591           |
| Gastos financieros                      | 0            | 0            | (10)         | 0          | 0          | (12)          |
| Otros ingresos netos                    | 23           | 20           | 0            | 11         | 0          | 279           |
| Corrección monetaria                    | (9)          | (116)        | (16)         | (3)        | (21)       | (300)         |
| Diferencia de cambio                    | 0            | 0            | 0            | 0          | 0          | 0             |
| Resultado fuera de explotación          | (11)         | 163          | 114          | (7)        | 33         | 607           |
| Impuesto a la renta                     | (175)        | (346)        | (657)        | (40)       | (136)      | (2.586)       |
| <b>UTILIDAD (PERDIDA) DEL EJERCICIO</b> | <b>887</b>   | <b>1.755</b> | <b>3.302</b> | <b>205</b> | <b>690</b> | <b>13.091</b> |

## ESTADOS FINANCIEROS DE LAS SOCIEDADES SECURITIZADORAS

### ESTADOS DE SITUACION. SEPTIEMBRE 2003 (saldos a fin de mes en millones de pesos)

|   | Santander    | Banchile     | De Crédito e Inversiones | Total         |
|---|--------------|--------------|--------------------------|---------------|
| <b>ACTIVOS</b>                              |              |              |                          |               |
| Disponible                                  | 3            | 7            | 8                        | 17            |
| Depósitos a plazo y valores negociables     | 0            | 460          | 0                        | 460           |
| Documentos y cuentas por cobrar             | 52           | 0            | 166                      | 218           |
| Deudores varios                             | 195          | 0            | 0                        | 195           |
| Impuestos por recuperar                     | 0            | 12           | 0                        | 12            |
| Otros activos circulantes                   | 3.338        | 620          | 219                      | 4.177         |
| <b>TOTAL ACTIVOS CIRCULANTES</b>            | <b>3.589</b> | <b>1.098</b> | <b>393</b>               | <b>5.080</b>  |
| <b>TOTAL ACTIVOS FIJOS</b>                  | <b>9</b>     | <b>2</b>     | <b>10</b>                | <b>21</b>     |
| Gastos de organización y puesta en marcha   | 0            | 0            | 2                        | 2             |
| Otros activos                               | 0            | 6.490        | 6.757                    | 13.247        |
| Amortizaciones                              | 0            | 0            | (1)                      | (1)           |
| <b>TOTAL OTROS ACTIVOS</b>                  | <b>0</b>     | <b>6.490</b> | <b>6.758</b>             | <b>13.248</b> |
| <b>TOTAL ACTIVOS</b>                        | <b>3.598</b> | <b>7.589</b> | <b>7.161</b>             | <b>18.348</b> |
| <b>PASIVOS</b>                              |              |              |                          |               |
| Doctos. y cuentas por pagar                 | 18           | 2            | 0                        | 19            |
| Doctos. y cuentas por pagar empresas relac. | 0            | 0            | 0                        | 0             |
| Impuesto a la renta                         | 94           | 0            | 6                        | 99            |
| Provisiones y retenciones                   | 179          | 17           | 8                        | 204           |
| Otros pasivos circulantes                   | 17           | 617          | 1.211                    | 1.844         |
| <b>TOTAL PASIVOS CIRCULANTES</b>            | <b>298</b>   | <b>634</b>   | <b>1.224</b>             | <b>2.157</b>  |
| <b>TOTAL PASIVOS LARGO PLAZO</b>            | <b>598</b>   | <b>6.490</b> | <b>5.547</b>             | <b>12.635</b> |
| Capital pagado y reservas                   | 698          | 522          | 360                      | 1.580         |
| Utilidad (pérdida) del ejercicio            | 2.003        | (57)         | 30                       | 1.976         |
| <b>TOTAL PASIVOS</b>                        | <b>3.598</b> | <b>7.589</b> | <b>7.161</b>             | <b>18.348</b> |

### ESTADOS DE RESULTADO. SEPTIEMBRE 2003 (en millones de pesos)

|   | Santander    | Banchile    | De Crédito e Inversiones | Total        |
|---|--------------|-------------|--------------------------|--------------|
| Ingresos operacionales                  | 2.737        | 37          | 1.078                    | 3.852        |
| Gastos operacionales                    | (285)        | (119)       | (134)                    | (538)        |
| <b>Resultado Operacional</b>            | <b>2.452</b> | <b>(82)</b> | <b>944</b>               | <b>3.314</b> |
| Otros ingresos                          | 93           | 20          | 9                        | 121          |
| Otros gastos                            | 0            | 0           | (908)                    | (908)        |
| Corrección monetaria                    | (45)         | (6)         | (5)                      | (56)         |
| <b>Resultado No Operacional</b>         | <b>48</b>    | <b>14</b>   | <b>(905)</b>             | <b>(843)</b> |
| Impuesto a la renta                     | (497)        | 11          | (9)                      | (495)        |
| <b>UTILIDAD (PERDIDA) DEL EJERCICIO</b> | <b>2.003</b> | <b>(57)</b> | <b>30</b>                | <b>1.976</b> |

## ESTADOS FINANCIEROS DE LAS SOCIEDADES FACTORING

### ESTADOS DE SITUACION. SEPTIEMBRE 2003 (saldos a fin de mes en millones de pesos)

|   | Banchile      | Scotiabank<br>Sud Americano | Santiago      | BCI           | Total          |
|---|---------------|-----------------------------|---------------|---------------|----------------|
| <b>ACTIVOS</b>                              |               |                             |               |               |                |
| Disponible                                  | 276           | 155                         | 374           | 547           | 1.352          |
| Depósitos a plazo y valores negociables     | 368           | 0                           | 8.045         | 0             | 8.413          |
| Documentos y cuentas por cobrar             | 39.402        | 6.257                       | 9.577         | 69.639        | 124.875        |
| Deudores varios                             | 224           | 0                           | 2             | 3             | 229            |
| Impuestos por recuperar                     | 97            | (7)                         | 120           | 0             | 210            |
| Otros activos circulantes                   | 346           | 208                         | 237           | 338           | 1.129          |
| <b>TOTAL ACTIVOS CIRCULANTES</b>            | <b>40.714</b> | <b>6.613</b>                | <b>18.354</b> | <b>70.527</b> | <b>136.208</b> |
| <b>TOTAL ACTIVOS FIJOS</b>                  | <b>53</b>     | <b>59</b>                   | <b>56</b>     | <b>183</b>    | <b>352</b>     |
| Gastos de organización y puesta en marcha   | 0             | 0                           | 74            | 0             | 74             |
| Otros activos                               | 0             | 0                           | 694           | 372           | 1.066          |
| Amortizaciones                              | 0             | 0                           | (47)          | 0             | (47)           |
| <b>TOTAL OTROS ACTIVOS</b>                  | <b>0</b>      | <b>0</b>                    | <b>721</b>    | <b>372</b>    | <b>1.093</b>   |
| <b>TOTAL ACTIVOS</b>                        | <b>40.766</b> | <b>6.672</b>                | <b>19.132</b> | <b>71.083</b> | <b>137.653</b> |
| <b>PASIVOS</b>                              |               |                             |               |               |                |
| Doctos. y cuentas por pagar                 | 34.090        | 4.408                       | 13.691        | 13.811        | 66.000         |
| Doctos. y cuentas por pagar empresas relac. | 0             | 0                           | 0             | 0             | 0              |
| Impuesto a la renta                         | 50            | 0                           | 0             | 142           | 192            |
| Provisiones y retenciones                   | 161           | 37                          | 143           | 361           | 703            |
| Otros pasivos circulantes                   | 0             | 0                           | 3             | 48.636        | 48.639         |
| <b>TOTAL PASIVOS CIRCULANTES</b>            | <b>34.301</b> | <b>4.445</b>                | <b>13.838</b> | <b>62.951</b> | <b>115.535</b> |
| <b>TOTAL PASIVOS LARGO PLAZO</b>            | <b>0</b>      | <b>0</b>                    | <b>0</b>      | <b>0</b>      | <b>0</b>       |
| Capital pagado y reservas                   | 5.120         | 1.963                       | 5.377         | 5.776         | 18.236         |
| Utilidad (pérdida) del ejercicio            | 1.345         | 264                         | (83)          | 2.356         | 3.882          |
| <b>TOTAL PASIVOS</b>                        | <b>40.766</b> | <b>6.672</b>                | <b>19.132</b> | <b>71.083</b> | <b>137.653</b> |

### ESTADOS DE RESULTADO. SEPTIEMBRE 2003 (en millones de pesos)

|   | Banchile     | Scotiabank<br>Sud Americano | Santiago     | BCI          | Total        |
|---|--------------|-----------------------------|--------------|--------------|--------------|
| Ingresos operacionales                  | 3.500        | 782                         | 1.021        | 5.319        | 10.622       |
| Gastos operacionales                    | (1.896)      | (473)                       | (1.329)      | (2.391)      | (6.089)      |
| <b>Resultado Operacional</b>            | <b>1.605</b> | <b>309</b>                  | <b>(308)</b> | <b>2.928</b> | <b>4.533</b> |
| Otros ingresos                          | 60           | 20                          | 275          | 4            | 359          |
| Otros gastos                            | 0            | 0                           | (5)          | (6)          | (12)         |
| Corrección monetaria                    | (59)         | (22)                        | (58)         | (103)        | (243)        |
| <b>Resultado No Operacional</b>         | <b>1</b>     | <b>(2)</b>                  | <b>212</b>   | <b>(106)</b> | <b>104</b>   |
| Impuesto a la renta                     | (261)        | (42)                        | 13           | (466)        | (755)        |
| <b>UTILIDAD (PERDIDA) DEL EJERCICIO</b> | <b>1.345</b> | <b>264</b>                  | <b>(83)</b>  | <b>2.356</b> | <b>3.882</b> |

## ESTADOS FINANCIEROS DE ADMINISTRADORAS GENERAL DE FONDOS

### ESTADOS DE SITUACION. SEPTIEMBRE 2003 (saldos a fin de mes en millones de pesos)

|   | Bandesarrollo<br>Adm. Gral. de Fondos | Santander<br>Adm. Gral. de Fondos | Banchile<br>Adm. Gral. de Fondos | Banestado<br>Adm. Gral. de Fondos | Security<br>Adm. Gral. de Fondos | Total         |
|---|---------------------------------------|-----------------------------------|----------------------------------|-----------------------------------|----------------------------------|---------------|
| <b>ACTIVOS</b>                              |                                       |                                   |                                  |                                   |                                  |               |
| Disponible                                  | 13                                    | 37                                | 137                              | 2                                 | 23                               | 212           |
| Depósitos a plazo                           | 92                                    | 9.313                             | 0                                | 236                               | 440                              | 10.081        |
| Valores negociables                         | 866                                   | 19.559                            | 8.515                            | 0                                 | 3.680                            | 32.620        |
| Gastos pagados por anticipado               | 4                                     | 20                                | 31                               | 2                                 | 7                                | 63            |
| Otros activos circulantes                   | 36                                    | 1.460                             | 422                              | 156                               | 80                               | 2.153         |
| <b>TOTAL ACTIVOS CIRCULANTES</b>            | <b>1.010</b>                          | <b>30.388</b>                     | <b>9.105</b>                     | <b>396</b>                        | <b>4.229</b>                     | <b>45.129</b> |
| <b>TOTAL ACTIVOS FIJOS</b>                  | <b>9</b>                              | <b>298</b>                        | <b>37</b>                        | <b>9</b>                          | <b>90</b>                        | <b>442</b>    |
| Inversiones en sociedades                   | 0                                     | 0                                 | 0                                | 0                                 | 0                                | 0             |
| Otros activos                               | 0                                     | 3                                 | 2                                | 546                               | 0                                | 551           |
| <b>TOTAL OTROS ACTIVOS</b>                  | <b>0</b>                              | <b>134</b>                        | <b>2</b>                         | <b>546</b>                        | <b>0</b>                         | <b>682</b>    |
| <b>TOTAL ACTIVOS</b>                        | <b>1.020</b>                          | <b>30.820</b>                     | <b>9.144</b>                     | <b>951</b>                        | <b>4.319</b>                     | <b>46.254</b> |
| <b>PASIVOS</b>                              |                                       |                                   |                                  |                                   |                                  |               |
| Obligaciones con bancos e inst. financieras | 0                                     | 361                               | 0                                | 0                                 | 0                                | 361           |
| Provisiones y retenciones                   | 22                                    | 1.363                             | 796                              | 33                                | 275                              | 2.488         |
| Otros pasivos circulantes                   | 16                                    | 349                               | 698                              | 4                                 | 3                                | 1.070         |
| <b>TOTAL PASIVOS CIRCULANTES</b>            | <b>38</b>                             | <b>2.072</b>                      | <b>1.494</b>                     | <b>37</b>                         | <b>277</b>                       | <b>3.919</b>  |
| <b>TOTAL PASIVOS LARGO PLAZO</b>            | <b>0</b>                              | <b>0</b>                          | <b>1</b>                         | <b>0</b>                          | <b>0</b>                         | <b>1</b>      |
| Capital y reservas                          | 896                                   | 22.834                            | 3.695                            | 706                               | 3.217                            | 31.347        |
| Utilidad (pérdida) del ejercicio            | 86                                    | 5.915                             | 3.955                            | 208                               | 824                              | 10.987        |
| <b>TOTAL PATRIMONIO</b>                     | <b>981</b>                            | <b>28.748</b>                     | <b>7.649</b>                     | <b>914</b>                        | <b>4.041</b>                     | <b>42.334</b> |
| <b>TOTAL PASIVOS</b>                        | <b>1.020</b>                          | <b>30.820</b>                     | <b>9.144</b>                     | <b>951</b>                        | <b>4.319</b>                     | <b>46.254</b> |

### ESTADOS DE RESULTADO. SEPTIEMBRE 2003 (en millones de pesos)

|   | Bandesarrollo<br>Adm. Gral. de Fondos | Santander<br>Adm. Gral. de Fondos | Banchile<br>Adm. Gral. de Fondos | Banestado<br>Adm. Gral. de Fondos | Security<br>Adm. Gral. de Fondos | Total         |
|---|---------------------------------------|-----------------------------------|----------------------------------|-----------------------------------|----------------------------------|---------------|
| Ingresos de explotación                 | 375                                   | 9.178                             | 10.668                           | 448                               | 1.984                            | 22.655        |
| Costos de explotación (menos)           | 0                                     | 0                                 | (169)                            | 0                                 | 0                                | (169)         |
| Margen de explotación                   | 375                                   | 9.178                             | 10.500                           | 448                               | 1.984                            | 22.486        |
| Gastos de administración                | (291)                                 | (3.060)                           | (5.889)                          | (204)                             | (1.164)                          | (10.607)      |
| <b>Resultado Operacional</b>            | <b>85</b>                             | <b>6.119</b>                      | <b>4.611</b>                     | <b>244</b>                        | <b>821</b>                       | <b>11.879</b> |
| Ingresos financieros                    | 26                                    | 1.141                             | 294                              | 23                                | 275                              | 1.759         |
| Gastos financieros                      | 0                                     | (57)                              | 0                                | 0                                 | (78)                             | (135)         |
| Otros ingresos netos                    | 0                                     | 189                               | (107)                            | 0                                 | 0                                | 82            |
| Corrección monetaria                    | (11)                                  | (291)                             | (63)                             | (15)                              | (41)                             | (421)         |
| <b>Resultado Fuera de Explotación</b>   | <b>16</b>                             | <b>981</b>                        | <b>124</b>                       | <b>8</b>                          | <b>157</b>                       | <b>1.285</b>  |
| Impuesto a la renta                     | (14)                                  | (1.185)                           | (779)                            | (44)                              | (153)                            | (2.176)       |
| <b>UTILIDAD (PERDIDA) DEL EJERCICIO</b> | <b>86</b>                             | <b>5.915</b>                      | <b>3.955</b>                     | <b>208</b>                        | <b>824</b>                       | <b>10.987</b> |

### FONDOS ADMINISTRADOS. SEPTIEMBRE 2003

|  | Bandesarrollo<br>Adm. Gral. de Fondos | Santander<br>Adm. Gral. de Fondos | Banchile<br>Adm. Gral. de Fondos | Banestado<br>Adm. Gral. de Fondos | Security<br>Adm. Gral. de Fondos | Total     |
|--|---------------------------------------|-----------------------------------|----------------------------------|-----------------------------------|----------------------------------|-----------|
| Patrimonio neto (en millones de pesos) | 35.461                                | 973.344                           | 1.242.518                        | 48.577                            | 174.243                          | 2.474.143 |
| Número de partícipes                   | 23.197                                | 98.813                            | 105.500                          | 22.682                            | 9.937                            | 260.129   |
| Número de fondos administrados         | 5                                     | 35                                | 35                               | 1                                 | 9                                | 85        |



## ESTADOS FINANCIEROS DE LAS ADMINISTRADORAS DE FONDOS DE INVERSIÓN FILIALES DE BANCOS

### ESTADOS DE SITUACIÓN. SEPTIEMBRE 2003 (saldos a fin de mes en millones de pesos)

|   | Bhif<br>Fondos de Inversión | Total        |
|---|-----------------------------|--------------|
| <b>ACTIVOS</b>                              |                             |              |
| Disponible                                  | 0                           | 0            |
| Depósitos a plazo                           | 1.469                       | 1.469        |
| Valores negociables                         | 29                          | 29           |
| Gastos pagados por anticipado               | 4                           | 4            |
| Otros activos circulantes                   | 10                          | 10           |
| <b>TOTAL ACTIVOS CIRCULANTES</b>            | <b>1.512</b>                | <b>1.512</b> |
| <b>TOTAL ACTIVOS FIJOS</b>                  | <b>1</b>                    | <b>1</b>     |
| Inversiones en sociedades                   | 0                           | 0            |
| Otros activos                               | 0                           | 0            |
| <b>TOTAL OTROS ACTIVOS</b>                  | <b>0</b>                    | <b>0</b>     |
| <b>TOTAL ACTIVOS</b>                        | <b>1.512</b>                | <b>1.512</b> |
| <b>PASIVOS</b>                              |                             |              |
| Obligaciones con bancos e inst. financieras | 0                           | 0            |
| Provisiones y retenciones                   | 5                           | 5            |
| Otros pasivos circulantes                   | 2                           | 2            |
| <b>TOTAL PASIVOS CIRCULANTES</b>            | <b>7</b>                    | <b>7</b>     |
| <b>TOTAL PASIVOS LARGO PLAZO</b>            | <b>0</b>                    | <b>0</b>     |
| Capital y reservas                          | 1.500                       | 1.500        |
| Utilidad (pérdida) del ejercicio            | 4                           | 4            |
| <b>TOTAL PATRIMONIO</b>                     | <b>1.505</b>                | <b>1.505</b> |
| <b>TOTAL PASIVOS</b>                        | <b>1.512</b>                | <b>1.512</b> |

### ESTADOS DE RESULTADO. SEPTIEMBRE 2003 (en millones de pesos)

|   | Bhif<br>Fondos de Inversión | Total       |
|---|-----------------------------|-------------|
| Ingresos de explotación                 | 45                          | 45          |
| Costos de explotación                   | (1)                         | (1)         |
| Margen de explotación                   | 44                          | 44          |
| Gastos de administración                | (68)                        | (68)        |
| <b>Resultado Operacional</b>            | <b>(23)</b>                 | <b>(23)</b> |
| Ingresos financieros                    | 47                          | 47          |
| Gastos financieros                      | 0                           | 0           |
| Otros ingresos netos                    | 0                           | 0           |
| Corrección monetaria                    | (18)                        | (18)        |
| <b>Resultado No Operacional</b>         | <b>29</b>                   | <b>29</b>   |
| Impuesto a la renta                     | (1)                         | (1)         |
| <b>UTILIDAD (PERDIDA) DEL EJERCICIO</b> | <b>4</b>                    | <b>4</b>    |

### FONDOS DE INVERSIÓN ADMINISTRADOS. SEPTIEMBRE 2003

|  | Bhif<br>Fondos de Inversión | Total |
|--|-----------------------------|-------|
| Patrimonio neto (en millones de pesos) | 3.754                       | 3.754 |
| Número de participes                   | 7                           | 7     |
| Número de fondos administrados         | 1                           | 1     |

**NUMERO Y MONTO DE TRANSACCIONES DE LOS CAJEROS AUTOMATICOS  
ENERO-SEPTIEMBRE 2003**

| <b>Tipo de transacción</b> | <b>Número de transacciones</b> | <b>Monto de transacciones (MM\$)</b> |
|----------------------------|--------------------------------|--------------------------------------|
| Giro                       | 102.916.806                    | 4.828.659                            |
| Depósito en efectivo       | 1.825.906                      | 226.584                              |
| Depósito con documento     | 914.854                        | 190.535                              |
| Otras transacciones        | 59.330.748                     | 28.304                               |
| <b>TOTALES</b>             | <b>164.988.314</b>             | <b>5.274.081</b>                     |

**EVOLUCION HISTORICA DE NUMERO DE TRANSACCIONES,  
MONTO DE LAS TRANSACCIONES Y NUMERO DE CAJEROS**

| <b>Período</b>  | <b>Número de cajeros</b> | <b>Número de transacciones</b> | <b>Monto de transacciones (MM\$)</b> |
|-----------------|--------------------------|--------------------------------|--------------------------------------|
| Diciembre 1999  | 2.722                    | 131.485.505                    | 3.944.358                            |
| Diciembre 2000  | 3.177                    | 161.575.861                    | 4.969.183                            |
| Diciembre 2001  | 3.413                    | 184.979.910                    | 5.794.828                            |
| Diciembre 2002  | 3.673                    | 210.929.793                    | 6.709.996                            |
| Septiembre 2003 | 3.699                    | 164.988.314                    | 5.274.081                            |

Nota: Todos los períodos acumulan el número y monto de las transacciones a partir de enero del año en curso.

**MONTO DE TRANSACCIONES DE LOS CAJEROS AUTOMATICOS DESAGREGADOS POR INSTITUCION FINANCIERA POR REGION**  
**ENERO-SEPTIEMBRE 2003**  
(en millones de pesos)

|  | R E G I O N    |                |               |                |                |                |
|--|----------------|----------------|---------------|----------------|----------------|----------------|
|  | I              | II             | III           | IV             | V              | VI             |
| ABN Amro Bank (Chile)                  | -              | -              | -             | -              | -              | -              |
| Banco Bice                             | -              | 1.041          | -             | -              | -              | -              |
| Banco Bilbao Vizcaya Argentaria, Chile | 2.923          | 3.422          | 833           | 2.210          | 17.347         | 8.908          |
| Banco Conosur                          | 466            | 320            | -             | -              | 82             | -              |
| Banco de Chile                         | 27.685         | 29.506         | 9.883         | 26.108         | 136.483        | 51.702         |
| Banco de Crédito e Inversiones         | 19.874         | 54.578         | 15.669        | 28.819         | 59.520         | 14.699         |
| Banco de la Nación Argentina           | -              | -              | -             | -              | -              | -              |
| Banco del Desarrollo                   | 2.068          | 1.769          | 760           | 1.109          | 2.069          | 9.745          |
| Banco del Estado de Chile              | 45.859         | 39.993         | 24.101        | 73.449         | 178.428        | 59.670         |
| Banco do Brasil S.A.                   | -              | -              | -             | -              | -              | -              |
| Banco Falabella                        | -              | -              | -             | -              | -              | -              |
| Banco Internacional                    | -              | -              | -             | -              | -              | -              |
| Banco Ripley                           | -              | -              | -             | -              | -              | -              |
| Banco Santander-Chile                  | 43.903         | 97.551         | 21.952        | 40.810         | 116.111        | 36.224         |
| Banco Security                         | -              | 2.300          | -             | -              | -              | -              |
| Banco Sudameris                        | -              | -              | -             | -              | -              | -              |
| BankBoston N.A.                        | 708            | 1.901          | -             | -              | 893            | -              |
| Citibank N.A.                          | 1.028          | 3.778          | -             | -              | 5.527          | 1.718          |
| Corpbanca                              | -              | -              | -             | -              | -              | -              |
| Deutsche Bank Chile                    | -              | -              | -             | -              | -              | -              |
| Dresdner Bank Lateinamerika            | -              | -              | -             | -              | -              | -              |
| HNS Banco                              | -              | -              | -             | -              | -              | -              |
| HSBC Bank Chile                        | -              | -              | -             | -              | -              | -              |
| JP Morgan Chase Bank                   | -              | -              | -             | -              | -              | -              |
| Scotiabank Sud Americano               | 2.772          | 10.054         | 3.922         | 1.743          | 15.520         | 1.922          |
| The Bank of Tokyo-Mitsubishi Ltd.      | -              | -              | -             | -              | -              | -              |
| <b>TOTAL SISTEMA FINANCIERO</b>        | <b>147.285</b> | <b>246.212</b> | <b>77.120</b> | <b>174.248</b> | <b>531.982</b> | <b>184.587</b> |

| VII            | VIII           | IX             | X              | XI            | XII           | R.M.             | TOTAL            |
|----------------|----------------|----------------|----------------|---------------|---------------|------------------|------------------|
| -              | -              | -              | -              | -             | -             | 1.294            | 1.294            |
| -              | 4.093          | 1.027          | -              | -             | -             | 7.966            | 14.125           |
| 4.935          | 8.601          | 3.528          | 5.166          | 596           | -             | 91.087           | 149.556          |
| -              | 49             | 103            | 755            | -             | 512           | 197              | 2.484            |
| 27.358         | 55.971         | 28.762         | 29.444         | 2.898         | 7.217         | 617.809          | 1.050.827        |
| 11.282         | 35.821         | 16.494         | 32.141         | 6.004         | 8.109         | 297.620          | 600.629          |
| -              | -              | -              | -              | -             | -             | -                | -                |
| 2.705          | 7.555          | 1.553          | 924            | -             | 1.235         | 28.438           | 59.929           |
| 60.941         | 184.631        | 89.114         | 112.953        | 18.355        | 24.331        | 471.829          | 1.383.656        |
| -              | -              | -              | -              | -             | -             | -                | -                |
| -              | -              | -              | -              | -             | -             | 2.487            | 2.487            |
| -              | 653            | -              | -              | -             | -             | -                | 653              |
| -              | -              | -              | -              | -             | -             | -                | -                |
| 40.454         | 122.459        | 48.642         | 60.123         | 2.879         | 20.660        | 945.636          | 1.597.405        |
| -              | 614            | 932            | 946            | -             | -             | 6.422            | 11.213           |
| -              | -              | -              | -              | -             | -             | 263              | 263              |
| -              | 925            | 954            | -              | -             | -             | 15.427           | 20.808           |
| 546            | 7.416          | -              | 1.062          | -             | -             | 52.810           | 73.885           |
| -              | -              | -              | -              | -             | 184           | 153.840          | 154.025          |
| -              | -              | -              | -              | -             | -             | -                | -                |
| -              | -              | -              | -              | -             | -             | 29               | 29               |
| -              | -              | -              | -              | -             | -             | -                | -                |
| -              | -              | -              | -              | -             | -             | -                | -                |
| -              | -              | -              | -              | -             | -             | -                | -                |
| 1.304          | 13.537         | 2.011          | 5.791          | -             | -             | 92.238           | 150.814          |
| -              | -              | -              | -              | -             | -             | -                | -                |
| <b>149.524</b> | <b>442.326</b> | <b>193.119</b> | <b>249.304</b> | <b>30.733</b> | <b>62.248</b> | <b>2.785.392</b> | <b>5.274.081</b> |

**NUMERO DE TRANSACCIONES DE LOS CAJEROS AUTOMATICOS DESAGREGADOS POR INSTITUCION FINANCIERA POR REGION  
ENERO-SEPTIEMBRE 2003**

|  | R E G I O N      |                  |                  |                  |                   |                  |
|--|------------------|------------------|------------------|------------------|-------------------|------------------|
|  | I                | II               | III              | IV               | V                 | VI               |
| ABN Amro Bank (Chile)                  | -                | -                | -                | -                | -                 | -                |
| Banco Bice                             | -                | 29.344           | -                | -                | -                 | -                |
| Banco Bilbao Vizcaya Argentaria, Chile | 90.090           | 112.065          | 21.890           | 67.444           | 533.518           | 261.483          |
| Banco Conosur                          | 17.485           | 14.980           | -                | -                | 3.488             | -                |
| Banco de Chile                         | 868.580          | 911.367          | 318.289          | 825.463          | 4.713.745         | 1.541.923        |
| Banco de Crédito e Inversiones         | 585.546          | 1.440.635        | 411.536          | 874.997          | 1.855.712         | 383.746          |
| Banco de la Nación Argentina           | -                | -                | -                | -                | -                 | -                |
| Banco del Desarrollo                   | 58.218           | 45.580           | 20.075           | 31.533           | 64.601            | 334.732          |
| Banco del Estado de Chile              | 1.672.252        | 1.305.218        | 920.552          | 2.222.762        | 5.781.594         | 1.716.584        |
| Banco do Brasil S.A.                   | -                | -                | -                | -                | -                 | -                |
| Banco Falabella                        | -                | -                | -                | -                | -                 | -                |
| Banco Internacional                    | -                | -                | -                | -                | -                 | -                |
| Banco Ripley                           | -                | -                | -                | -                | -                 | -                |
| Banco Santander-Chile                  | 1.555.349        | 3.045.825        | 723.343          | 1.397.522        | 4.062.947         | 1.161.185        |
| Banco Security                         | -                | 71.829           | -                | -                | -                 | -                |
| Banco Sudameris                        | -                | -                | -                | -                | -                 | -                |
| BankBoston N.A.                        | 17.509           | 44.677           | -                | -                | 24.572            | -                |
| Citibank N.A.                          | 32.453           | 121.876          | -                | -                | 156.807           | 55.390           |
| Corpbanca                              | -                | -                | -                | -                | -                 | -                |
| Deutsche Bank Chile                    | -                | -                | -                | -                | -                 | -                |
| Dresdner Bank Lateinamerika            | -                | -                | -                | -                | -                 | -                |
| HNS Banco                              | -                | -                | -                | -                | -                 | -                |
| HSBC Bank Chile                        | -                | -                | -                | -                | -                 | -                |
| JP Morgan Chase Bank                   | -                | -                | -                | -                | -                 | -                |
| Scotiabank Sud Americano               | 74.322           | 323.125          | 147.473          | 54.272           | 532.209           | 55.921           |
| The Bank of Tokyo-Mitsubishi Ltd.      | -                | -                | -                | -                | -                 | -                |
| <b>TOTAL SISTEMA FINANCIERO</b>        | <b>4.971.804</b> | <b>7.466.521</b> | <b>2.563.158</b> | <b>5.473.993</b> | <b>17.729.193</b> | <b>5.510.964</b> |

| VII              | VIII              | IX               | X                | XI             | XII              | R.M.              | TOTAL              |
|------------------|-------------------|------------------|------------------|----------------|------------------|-------------------|--------------------|
| -                | -                 | -                | -                | -              | -                | 29.780            | 29.780             |
| -                | 99.950            | 28.046           | -                | -              | -                | 201.850           | 359.190            |
| 157.049          | 251.895           | 93.711           | 132.265          | 16.614         | -                | 2.676.745         | 4.414.769          |
| -                | 2.250             | 4.847            | 26.590           | -              | 27.913           | 7.844             | 105.397            |
| 853.216          | 1.831.323         | 979.985          | 970.957          | 73.964         | 180.466          | 19.570.113        | 33.639.391         |
| 301.556          | 1.109.460         | 419.331          | 824.048          | 155.426        | 205.332          | 8.882.710         | 17.450.035         |
| -                | -                 | -                | -                | -              | -                | -                 | -                  |
| 82.712           | 245.786           | 56.452           | 27.400           | -              | 28.714           | 999.575           | 1.995.378          |
| 1.893.023        | 5.118.503         | 2.717.860        | 3.521.187        | 505.321        | 824.880          | 13.591.002        | 41.790.738         |
| -                | -                 | -                | -                | -              | -                | -                 | -                  |
| -                | -                 | -                | -                | -              | -                | 58.308            | 58.308             |
| -                | 17.380            | -                | -                | -              | -                | -                 | 17.380             |
| -                | -                 | -                | -                | -              | -                | -                 | -                  |
| 1.263.134        | 4.033.799         | 1.564.834        | 2.164.832        | 84.632         | 655.302          | 30.345.942        | 52.058.646         |
| -                | 18.507            | 28.639           | 29.115           | -              | -                | 206.133           | 354.223            |
| -                | -                 | -                | -                | -              | -                | 8.616             | 8.616              |
| -                | 26.371            | 25.701           | -                | -              | -                | 438.730           | 577.560            |
| 16.428           | 243.135           | -                | 30.660           | -              | -                | 1.327.980         | 1.984.729          |
| -                | -                 | -                | -                | -              | 4.355            | 5.278.560         | 5.282.915          |
| -                | -                 | -                | -                | -              | -                | -                 | -                  |
| -                | -                 | -                | -                | -              | -                | 898               | 898                |
| -                | -                 | -                | -                | -              | -                | -                 | -                  |
| -                | -                 | -                | -                | -              | -                | -                 | -                  |
| -                | -                 | -                | -                | -              | -                | -                 | -                  |
| 34.104           | 406.424           | 68.077           | 194.622          | -              | -                | 2.969.812         | 4.860.361          |
| -                | -                 | -                | -                | -              | -                | -                 | -                  |
| <b>4.601.222</b> | <b>13.404.783</b> | <b>5.987.483</b> | <b>7.921.676</b> | <b>835.957</b> | <b>1.926.962</b> | <b>86.594.598</b> | <b>164.988.314</b> |

## RESUMEN DE ANTECEDENTES FINANCIEROS DE SOCIEDADES FILIALES Y DE APOYO AL GIRO (en millones de pesos al 30 de septiembre de 2003)

|  | Participación del<br>bco. en la propiedad<br>de la soc. filial (%) | Capital y<br>reservas<br>de la filial | Excedente<br>de la<br>filial | Contribución al<br>excedente del<br>Bco. Matriz (%) (1) |
|--|--|---------------------------------------|------------------------------|---|
| <b>ABN AMRO BANK (Chile)</b>                         |  |                                       |                              |   |
| Sociedad Interbancaria de Depósito de Valores S.A.   | 0,6454   | 1.150                                 | 170                          | 0,0   |
| Redbanc S.A.   | 0,0016   | 2.876                                 | 1.361                        | 0,0   |
| Transbank S.A.                                       | 0,0000   | 4.120                                 | 508                          | 0,0   |
| <b>BBVA BANCO BHIF</b>                               |  |                                       |                              |   |
| Bhif Administradora de Fondos de Inversión S.A.*     | 99,9000  | 1.501                                 | 4                            | 0,0   |
| BBVA Administradora de Fondos Mutuos Bhif S.A.*      | 99,9000  | 5.643                                 | 974                          | 4,8   |
| Bhif Administradora de Fondos para la Vivienda S.A.* | 99,9000  | 306                                   | 16                           | 0,1   |
| Bhif Asesorías y Servicios Financieros S.A.          | 98,6020  | 1.063                                 | 1.202                        | 5,9   |
| BBVA Sociedad de Leasing Inmobiliario Bhif S.A.      | 97,4900  | 3.964                                 | 133                          | 0,6   |
| BBVA Corredores de Bolsa Bhif S.A.                   | 99,2000  | 8.616                                 | 1.236                        | 6,1   |
| BBVA Corredora Técnica de Seguros Bhif Ltda.         | 99,9000  | 2.664                                 | 1.104                        | 5,5   |
| Transbank S.A.                                       | 6,2538   | 4.120                                 | 508                          | 0,2   |
| Sociedad Interbancaria de Depósito de Valores S.A.   | 6,7513   | 1.150                                 | 170                          | 0,1   |
| Redbanc S.A.   | 0,0032   | 2.876                                 | 1.361                        | 0,0   |
| Nexus S.A.   | 9,6770   | 3.278                                 | 309                          | 0,1   |
| Globalnet Comunicaciones Financieras S.A.            | 2,6316   | 524                                   | -20                          | -   |
| <b>BANCO BICE</b>                                    |  |                                       |                              |   |
| Bice Dreyfus Administradora de Fondos Mutuos S.A.*   | 51,0000  | 1.186                                 | 874                          | 4,0   |
| Bice Corredores de Seguros Ltda.*                    | 99,9000  | 126                                   | 205                          | 1,8   |
| Bice Corredores de Bolsa S.A.                        | 99,9900  | 21.438                                | 3.836                        | 34,5  |
| Sociedad Interbancaria de Depósito de Valores S.A.   | 2,8777   | 1.150                                 | 170                          | 0,0   |
| Redbanc S.A.   | 0,0016   | 2.876                                 | 1.361                        | 0,0   |
| Transbank S.A.                                       | 0,0000   | 4.120                                 | 508                          | 0,0   |
| <b>BANCO DE CHILE</b>                                |  |                                       |                              |   |
| Banchile Corredores de Bolsa S.A.                    | 99,6800  | 20.991                                | 6.332                        | 7,0   |
| Banchile Corredores de Seguros Ltda.                 | 99,7495  | 2.558                                 | 521                          | 0,6   |
| Banchile Asesoría Financiera S.A.                    | 99,9400  | 430                                   | 738                          | 0,8   |
| Banchile Factoring S.A.                              | 99,5200  | 5.120                                 | 1.345                        | 1,5   |
| Banchile Securitizadora S.A.**                       | 99,0000  | 522                                   | -57                          | -   |
| Banchile Adm. General de Fondos S.A.                 | 99,9800  | 3.694                                 | 3.955                        | 4,4   |
| Soc. de Recaudación y Pagos de Servicios Ltda.       | 50,0000  | 1.450                                 | 239                          | 0,1   |
| Redbanc S.A.   | 25,4216  | 2.876                                 | 1.361                        | 0,4   |
| Sociedad Interbancaria de Depósito de Valores S.A.   | 17,5950  | 1.150                                 | 170                          | 0,0   |
| CCA S.A.   | 33,3300  | 464                                   | 102                          | 0,0   |
| Transbank S.A.                                       | 17,4376  | 4.120                                 | 508                          | 0,1   |
| Nexus S.A.   | 25,8060  | 3.278                                 | 309                          | 0,1   |
| Empresa de Tarjetas Inteligentes S.A.                | 26,6670  | 589                                   | -56                          | -   |
| Artikos Chile  | 50,0000  | 4.412                                 | -1.099                       | -   |
| Promarket S.A.                                       | 99,0000  | 351                                   | -108                         | -   |
| Socofin S.A.   | 99,0000  | 638                                   | -34                          | -   |
| <b>BANCO DE CREDITO E INVERSIONES</b>                |  |                                       |                              |   |
| BCI Administradora de Fondos Mutuos S.A.             | 99,9000  | 4.804                                 | 2.495                        | 4,9   |
| BCI Asesoría Financiera S.A.                         | 99,0000  | 533                                   | 521                          | 1,0   |
| BCI Corredor de Bolsa S.A.                           | 99,9500  | 10.381                                | 2.317                        | 4,5   |
| BCI Corredor de Seguros S.A.                         | 99,0000  | 159                                   | 509                          | 1,0   |
| BCI Factoring S.A.                                   | 99,9700  | 5.776                                 | 2.356                        | 4,6   |
| Soc. de Recaudación y Pagos de Servicios Ltda.       | 50,0000  | 1.450                                 | 239                          | 0,2   |
| Redbanc S.A.   | 12,7108  | 2.876                                 | 1.361                        | 0,3   |
| Transbank S.A.                                       | 8,7188   | 4.120                                 | 508                          | 0,1   |
| Sociedad Interbancaria de Depósito de Valores S.A.   | 6,3827   | 1.150                                 | 170                          | 0,0   |
| Nexus S.A.   | 12,9030  | 3.278                                 | 309                          | 0,1   |
| CCA S.A.   | 33,3300  | 464                                   | 102                          | 0,1   |
| BCI Servicios de Personal S.A.                       | 99,9000  | 46                                    | 42                           | 0,1   |
| BCI Securitizadora S.A.                              | 99,9000  | 360                                   | 30                           | 0,1   |
| Proservice   | 99,0000  | 40                                    | -17                          | -   |
| Normaliza S.A.                                       | 99,0000  | -542                                  | 946                          | 1,8   |
| Empresa de Tarjetas Inteligentes S.A.                | 13,3330  | 589                                   | -56                          | -   |
| Artikos Chile  | 50,0000  | 4.412                                 | -1.099                       | -   |

(1) Corresponde a la contribución de las sociedades filiales, en porcentaje.

(\*) Sociedades con información de participación del banco disponible a junio 2001.

(\*\*) Sociedad que antes del cambio de nombre era Banedwards Securitizadora S.A.

## RESUMEN DE ANTECEDENTES FINANCIEROS DE SOCIEDADES FILIALES Y DE APOYO AL GIRO (en millones de pesos al 30 de septiembre de 2003)

|   | Participación del<br>bco. en la propiedad<br>de la soc. filial (%) | Capital y<br>reservas<br>de la filial | Excedente<br>de la<br>filial | Contribución al<br>excedente del<br>Bco. Matriz (%) (1) |
|---|--|---------------------------------------|------------------------------|---|
| <b>BANCO DE LA NACION ARGENTINA</b>                               |  |                                       |                              |   |
| Globalnet Comunicaciones Financieras S.A.                         | 2,6316   | 524                                   | -20                          | -   |
| <b>BANCO DEL DESARROLLO</b>                                       |  |                                       |                              |   |
| Bandesarrollo Microempresas As. Financiera de Interés Social S.A. | 99,0000  | 205                                   | 68                           | 1,1   |
| Bandesarrollo S.A. Asesoría Financiera                            | 99,0000  | 417                                   | -67                          | -   |
| Bandesarrollo Servipyme S.A.                                      | 52,3200  | 182                                   | -135                         | -   |
| Bandesarrollo Soc. de Leasing Inmobiliario S.A.                   | 99,6400  | 2.382                                 | 1.069                        | 16,8  |
| Bandesarrollo Adm. General de Fondos S.A.                         | 99,0000  | 895                                   | 86                           | 1,3   |
| Sociedad Interbancaria de Depósito de Valores S.A.                | 2,2093   | 1.150                                 | 170                          | 0,1   |
| Redbanc S.A.  | 0,0016   | 2.876                                 | 1.361                        | 0,0   |
| Transbank S.A.  | 0,0000   | 4.120                                 | 508                          | 0,0   |
| Sudameris Agencia de Valores S.A.                                 | 95,0000  | 789                                   | 32                           | 0,5   |
| Sudameris Leasing S.A.  | 95,0000  | 2.673                                 | 205                          | 3,1   |
| Globalnet Comunicaciones Financieras S.A. (**)                    | 2,6316   | 524                                   | -20                          | -   |
| <b>BANCO DEL ESTADO DE CHILE</b>                                  |  |                                       |                              |   |
| BancoEstado S.A. Corredores de Bolsa                              | 99,9900  | 5.281                                 | 1.280                        | 6,7   |
| BancoEstado Corredores de Seguros Ltda.*                          | 99,9000  | 248                                   | 3.302                        | 17,2  |
| BancoEstado S.A. Administradora General de Fondos                 | 99,9900  | 706                                   | 208                          | 1,1   |
| BancoEstado Microempresas S.A.                                    | 99,9000  | 797                                   | 156                          | 0,8   |
| BancoEstado Servicios de Cobranza S.A.                            | 99,9000  | 744                                   | 1.657                        | 8,6   |
| Globalnet Comunicaciones Financieras S.A.                         | 63,1579  | 524                                   | -20                          | -   |
| Transbank S.A.  | 8,7188   | 4.120                                 | 508                          | 0,2   |
| Nexus S.A.  | 12,9030  | 3.278                                 | 309                          | 0,2   |
| BancoEstado Contacto 24 horas S.A.                                | 99,0000  | 937                                   | -139                         | -   |
| <b>BANCO DO BRASIL S.A.</b>                                       |  |                                       |                              |   |
| Globalnet Comunicaciones Financieras S.A.                         | 2,6316   | 524                                   | -20                          | -   |
| <b>BANCO INTERNACIONAL</b>  |  |                                       |                              |   |
| Sociedad Interbancaria de Depósito de Valores S.A.                | 1,4389   | 1.150                                 | 170                          | 0,2   |
| Redbanc S.A.  | 0,4996   | 2.876                                 | 1.361                        | 0,4   |
| Transbank S.A.  | 0,0000   | 4.120                                 | 508                          | 0,0   |
| <b>BANCO SANTANDER-CHILE</b>                                      |  |                                       |                              |   |
| Santiago Leasing S.A.   | 99,5040  | 25.737                                | 1.122                        | 0,9   |
| Santander S.A. Agente de Valores                                  | 99,0400  | 81.097                                | 10.944                       | 8,7   |
| Santander S.A. Adm General de Fondos                              | 99,9635  | 22.833                                | 5.915                        | 4,8   |
| Santander S.A. Sociedad Securitizadora                            | 99,6400  | 698                                   | 2.003                        | 1,6   |
| Redbanc S.A.  | 33,4295  | 2.876                                 | 1.361                        | 0,4   |
| Transbank S.A.  | 32,7145  | 4.120                                 | 508                          | 0,1   |
| Sociedad Interbancaria de Depósito de Valores S.A.                | 15,1079  | 1.150                                 | 170                          | 0,0   |
| Corredora de Seguros Santander Ltda.*                             | 99,9900  | 3.287                                 | 2.560                        | 2,1   |
| Empresa de Tarjetas Inteligentes S.A.                             | 26,6670  | 589                                   | -56                          | -   |
| CCA S.A.  | 33,3300  | 464                                   | 102                          | 0,0   |
| Nexus S.A.  | 12,9030  | 3.278                                 | 309                          | 0,0   |
| Santiago Corredores de Bolsa Ltda.                                | 99,1990  | 7.413                                 | -219                         | -   |
| Santiago Factoring Ltda.  | 99,9000  | 5.377                                 | -83                          | -   |
| Cobranzas y Recaudaciones Ltda.                                   | 99,9000  | 796                                   | 658                          | 0,5   |
| Sociedad Interbancaria de Depósito de Valores S.A.                | 14,1819  | 1.150                                 | 170                          | 0,0   |
| Globalnet Comunicaciones Financieras S.A.                         | 2,6316   | 524                                   | -20                          | -   |
| <b>BANCO SECURITY</b>   |  |                                       |                              |   |
| Administradora General de Fondos S.A.                             | 99,9900  | 3.217                                 | 824                          | 9,5   |
| Valores Security S.A. Corredores de Bolsa                         | 99,9000  | 5.809                                 | 1.402                        | 16,2  |
| Sociedad Interbancaria de Depósito de Valores S.A.                | 3,5971   | 1.150                                 | 170                          | 0,1   |
| Redbanc S.A.  | 0,0016   | 2.876                                 | 1.361                        | 0,0   |
| Transbank S.A.  | 0,0000   | 4.120                                 | 508                          | 0,0   |

(1) Corresponde a la contribución de las sociedades filiales, en porcentaje.

(\*) Sociedades con información de participación del banco disponible a junio 2001.

(\*\*) Sociedad en la cual participaba Banco Sudameris.



## RESUMEN DE ANTECEDENTES FINANCIEROS DE SOCIEDADES FILIALES Y DE APOYO AL GIRO (en millones de pesos al 30 de septiembre de 2003)

|   | Participación del<br>bco. en la propiedad<br>de la soc. filial (%) | Capital y<br>reservas<br>de la filial | Excedente<br>de la<br>filial | Contribución al<br>excedente del<br>Bco. Matriz (%) (1) |
|---|--|---------------------------------------|------------------------------|---|
| <b>SCOTIABANK SUD AMERICANO</b>                           |  |                                       |                              |   |
| Scotia Sud Americano Corredores de Bolsa S.A.*            | 99,8200  | 5.274                                 | 685                          | 8,3   |
| Scotia Sud Americano Corredores de Seguros Ltda.          | 99,9000  | 256                                   | 849                          | 10,3  |
| Scotia Sud Americano Administradora de Fondos Mutuos S.A. | 99,0000  | 2.021                                 | 756                          | 9,1   |
| Scotia Sud Americano Asesorías Financieras Ltda*          | 99,0000  | 448                                   | 274                          | 3,3   |
| Scotia Sud Americano Factoring S.A.*                      | 99,9900  | 1.963                                 | 264                          | 3,2   |
| Redbanc S.A.  | 12,7108  | 2.876                                 | 1.361                        | 2,1   |
| Transbank S.A.  | 8,7188   | 4.120                                 | 508                          | 0,5   |
| Sociedad Interbancaria de Depósito de Valores S.A.        | 6,2553   | 1.150                                 | 170                          | 0,1   |
| Nexus S.A.  | 12,9030  | 3.278                                 | 309                          | 0,5   |
| Empresa de Tarjetas Inteligentes S.A.                     | 13,3330  | 589                                   | -56                          | -   |
| <b>BANCO DESARROLLO</b>                                   |  |                                       |                              |   |
| <b>BANKBOSTON N.A.</b>                                    |  |                                       |                              |   |
| Sociedad Interbancaria de Depósito de Valores S.A.        | 5,4925   | 1.150                                 | 170                          | 0,1   |
| Bankboston Corredores de Seguros Ltda.                    | 99,9000  | 1.409                                 | 690                          | 10,7  |
| Redbanc S.A.  | 0,0016   | 2.876                                 | 1.361                        | 0,0   |
| Transbank S.A.  | 0,0000   | 4.120                                 | 508                          | 0,0   |
| <b>CITIBANK N.A.</b>                                      |  |                                       |                              |   |
| Redbanc S.A.  | 12,7124  | 2.876                                 | 1.361                        | 0,7   |
| Transbank S.A.  | 8,7188   | 4.120                                 | 508                          | 0,2   |
| Citibank Agencia de Valores S.A.                          | 99,9000  | 1.767                                 | 611                          | 2,6   |
| Citibank Corredores de Seguros Ltda.                      | 99,9000  | 9.074                                 | 1.755                        | 7,3   |
| Sociedad Interbancaria de Depósito de Valores S.A.        | 9,2124   | 1.150                                 | 170                          | 0,1   |
| <b>CORPBANCA</b>  |  |                                       |                              |   |
| Corp Asesoría Financiera S.A.                             | 99,9900  | 166                                   | 43                           | 0,1   |
| Corp Corredores de Bolsa S.A.                             | 99,9900  | 6.095                                 | 1.141                        | 3,6   |
| Corp Corredores de Seguros S.A.                           | 99,9900  | 34                                    | 1.124                        | 3,5   |
| Corp Administradora de Fondos Mutuos S.A.                 | 99,0000  | 1.481                                 | 282                          | 0,9   |
| Transbank S.A.  | 8,7188   | 4.120                                 | 508                          | 0,1   |
| Sociedad Interbancaria de Depósito de Valores S.A.        | 3,9096   | 1.150                                 | 170                          | 0,0   |
| Redbanc S.A.  | 2,5028   | 2.876                                 | 1.361                        | 0,1   |
| Nexus S.A.  | 12,9030  | 3.278                                 | 309                          | 0,1   |
| <b>DRESDNER BANQUE NATIONALE DE PARIS</b>                 |  |                                       |                              |   |
| Globalnet Comunicaciones Financieras S.A.                 | 2,6316   | 524                                   | -20                          | -   |
| <b>BANCO FALABELLA</b>                                    |  |                                       |                              |   |
| Sociedad Interbancaria de Depósito de Valores S.A.        | 1,4389   | 1.150                                 | 170                          | 0,0   |
| Transbank S.A.  | 0,0000   | 4.120                                 | 508                          | 0,0   |
| <b>HNS BANCO</b>  |  |                                       |                              |   |
| Globalnet Comunicaciones Financieras S.A.                 | 2,6316   | 524                                   | -20                          | -   |
| <b>HSBC BANK USA</b>                                      |  |                                       |                              |   |
| Globalnet Comunicaciones Financieras S.A.                 | 2,6316   | 524                                   | -20                          | -   |
| Sociedad Interbancaria de Depósito de Valores S.A.        | 0,9681   | 1.150                                 | 170                          | 0,2   |
| <b>THE BANK OF TOKYO-MITSUBISHI LTD.</b>                  |  |                                       |                              |   |
| Globalnet Comunicaciones Financieras S.A.                 | 2,6316   | 524                                   | -20                          | -   |
| <b>JP MORGAN CHASE BANK</b>                               |  |                                       |                              |   |
| Sociedad Interbancaria de Depósito de Valores S.A.        | 1,2908   | 1.150                                 | 170                          | 0,0   |
| Redbanc S.A.  | 0,0016   | 2.876                                 | 1.361                        | 0,0   |
| Transbank S.A.  | 0,0000   | 4.120                                 | 508                          | 0,0   |
| <b>BANCO CONOSUR</b>                                      |  |                                       |                              |   |
| Globalnet Comunicaciones Financieras S.A.                 | 2,6316   | 524                                   | -20                          | -   |
| Sociedad Interbancaria de Depósito de Valores S.A.        | 0,6454   | 1.150                                 | 170                          | 0,0   |
| Genera Corredores de Seguros Ltda.                        | 99,9830  | -228                                  | 887                          | 20,9  |
| Transbank S.A.  | 0,0001   | 4.120                                 | 508                          | 0,0   |

(1) Corresponde a la contribución de las sociedades filiales, en porcentaje.

(\*) Sociedades con información de participación del banco disponible a junio 2001.

**COOPERATIVAS DE AHORRO Y CREDITO**



## INSTITUCIONES

---

Cooperativa del Personal de la Universidad de Chile Limitada (Coopeuch)

Cooperativa de Ahorro y Crédito Talagante Limitada (Coocretal)

---

## ANTECEDENTES GENERALES SOBRE LAS COOPERATIVAS A SEPTIEMBRE DE 2003

### Cooperativa del Personal de la Universidad de Chile Limitada (Coopeuch)

#### Consejo de Administración

Presidente : Héctor Godoy Guardia  
Vicepresidente : Yves Ibarra Donoso  
Secretario : Fernando Lizama Carrasco

Gerente General : Siria Jeldes Chang

### Cooperativa de Ahorro y Crédito Talagante Limitada (Coocretal)

#### Consejo de Administración

Presidente : César Santis Pinto  
Vicepresidente : Daniel Osorio Bascur  
Secretario : Jorge Escobar Cárdenas

Gerente General : Rubén Coroseo Araya

## ESTADOS FINANCIEROS DE LAS COOPERATIVAS

### ESTADOS DE SITUACION A SEPTIEMBRE DE 2003 (saldos a fin de mes en millones de pesos)

|  | Coopeuch       | Coocretal    | Total          |
|--|----------------|--------------|----------------|
| <b>Activos</b>   |                |              |                |
| <b>Activo Circulante</b>                                 | <b>183.099</b> | <b>7.609</b> | <b>190.708</b> |
| <b>Disponibles</b>                                       | <b>3.183</b>   | <b>108</b>   | <b>3.291</b>   |
| Caja   | 68             | 22           | 90             |
| Depósitos en bancos                                      | 3.115          | 72           | 3.187          |
| Otros disponibles  | 0              | 14           | 14             |
| <b>Colocaciones Totales</b>                              | <b>170.802</b> | <b>7.424</b> | <b>178.226</b> |
| Colocaciones vigentes                                    | 170.663        | 7.193        | 177.856        |
| Colocaciones vencidas                                    | 139            | 231          | 370            |
| <b>Operaciones con pacto</b>                             | <b>1.601</b>   | <b>0</b>     | <b>1.601</b>   |
| <b>Inversiones</b>                                       | <b>7.513</b>   | <b>77</b>    | <b>7.590</b>   |
| Inversiones financieras                                  | 7.507          | 0            | 7.507          |
| Otras inversiones  | 6              | 77           | 82             |
| Otros Activos  | 1.600          | 53           | 1.653          |
| Activo Fijo  | 1.787          | 727          | 2.514          |
| <b>Total Activo</b>                                      | <b>186.487</b> | <b>8.389</b> | <b>194.876</b> |
| <b>Pasivos</b>   |                |              |                |
| <b>Pasivo Circulante</b>                                 | <b>87.476</b>  | <b>1.568</b> | <b>89.044</b>  |
| Depósitos, captaciones y otras obligaciones              | 46.058         | 1.129        | 47.188         |
| Préstamos y otras obligaciones contraídas en el país     | 41.418         | 271          | 41.689         |
| Préstamos y otras obligaciones contraídas en el exterior | 0              | 167          | 167            |
| Otras cuentas del pasivo                                 | 836            | 325          | 1.161          |
| Provisiones  | 5.171          | 459          | 5.630          |
| Capital y reservas                                       | 83.377         | 5.941        | 89.318         |
| Utilidad (pérdida) del ejercicio                         | 9.627          | 96           | 9.723          |
| <b>Total Pasivo</b>                                      | <b>186.487</b> | <b>8.389</b> | <b>194.876</b> |

### ESTADOS DE RESULTADOS A SEPTIEMBRE DE 2003 (saldos en millones de pesos)

|                                    | Coopeuch      | Coocretal    | Total         |
|------------------------------------|---------------|--------------|---------------|
| <b>Ingresos Operacionales</b>      | <b>30.888</b> | <b>1.392</b> | <b>32.280</b> |
| Intereses percibidos y devengados  | 29.840        | 1.259        | 31.100        |
| Reajustes percibidos y devengados  | -1            | 0            | -1            |
| Comisiones percibidas y devengadas | 153           | 0            | 153           |
| Otros ingresos de operación        | 896           | 132          | 1.028         |
| <b>Gastos Operacionales</b>        | <b>2.377</b>  | <b>68</b>    | <b>2.444</b>  |
| Intereses pagados y devengados     | 1.889         | 57           | 1.946         |
| Reajustes pagados y devengados     | 210           | 11           | 221           |
| Comisiones pagadas y devengadas    | 277           | 0            | 277           |
| <b>Margen Operacional Bruto</b>    | <b>28.512</b> | <b>1.324</b> | <b>29.835</b> |
| Gastos de apoyo Operacional        | 13.311        | 806          | 14.117        |
| Provisiones sobre colocaciones     | 4.476         | 395          | 4.870         |
| <b>Margen Operacional Neto</b>     | <b>10.725</b> | <b>123</b>   | <b>10.848</b> |
| Ingresos no operacionales          | 62            | 36           | 98            |
| Gastos no operacionales            | 252           | 6            | 258           |
| Corrección monetaria               | -907          | -58          | -965          |
| <b>Utilidad antes de impuestos</b> | <b>9.627</b>  | <b>96</b>    | <b>9.723</b>  |
| Impuestos a la renta               | 0             | 0            | 0             |
| <b>Utilidad del ejercicio</b>      | <b>9.627</b>  | <b>96</b>    | <b>9.723</b>  |

## INDICADORES DE LAS COOPERATIVAS A SEPTIEMBRE DE 2003

|   | Coopeuch | Coocretal | Total |
|---|----------|-----------|-------|
| <b>SOLVENCIA Y CALIDAD DE ACTIVOS</b>                       |          |           |       |
| Patrimonio Efectivo/Activos Ponderados (agosto de 2003) (*) | 49,42    | 75,92     | 50,61 |
| Patrimonio Efectivo/Total Activo (agosto de 2003) (*) (**)  | 46,96    | 74,91     | 48,17 |
| Provisiones / Colocaciones                                  | 3,03     | 6,18      | 3,16  |
| Colocaciones Vencidas/Colocaciones Totales                  | 0,08     | 3,12      | 0,21  |
| <b>RENTABILIDAD Y EFICIENCIA</b>                            |          |           |       |
| Utilidad del Ejercicio/Capital y Reservas                   | 15,39    | 2,16      | 14,51 |
| Utilidad del Ejercicio/Total Activo                         | 6,88     | 1,53      | 6,65  |
| Gasto de Apoyo Operacional/Total Activo                     | 9,52     | 12,81     | 9,66  |
| Gasto de Apoyo Operacional/Margen Operacional Bruto         | 46,69    | 60,86     | 47,32 |
| Gasto en Provisiones/Margen Operacional Bruto               | 15,70    | 29,81     | 16,32 |

**Notas:**

(\*) Los límites de Adecuación de Capital mínimos de las cooperativas son: a) 10% de Patrimonio Efectivo a Activos Ponderados y b) 5% de Patrimonio Efectivo a Total Activo.

(\*\*) Para las cooperativas el concepto de Patrimonio Efectivo corresponde a Capital y Reservas.

**ESTADISTICAS DE LAS TARJETAS  
DE CREDITO Y DE DEBITO**





## ESTADISTICAS DEL MERCADO DE TARJETAS DE CREDITO AL 30 DE SEPTIEMBRE DE 2003

### NUMERO DE TARJETAS VIGENTES ACTIVAS POR MARCA

|              | Tarjetas Nacionales |                | Tarjetas Internacionales |                | Total            |                |
|--------------|---------------------|----------------|--------------------------|----------------|------------------|----------------|
|              | Titulares           | Adicionales    | Titulares                | Adicionales    | Titulares        | Adicionales    |
| Visa         | 458.636             | 98.015         | 579.756                  | 281.578        | 1.038.392        | 379.593        |
| Mastercard   | 326.560             | 104.431        | 473.127                  | 190.068        | 799.687          | 294.499        |
| Magna        | 9.532               | 6.994          | –                        | –              | 9.532            | 6.994          |
| Diners       | 3.802               | 2.280          | 40.360                   | 25.829         | 44.162           | 28.109         |
| Otras        | 2.794               | 660            | 8.132                    | 6.180          | 10.926           | 6.840          |
| <b>TOTAL</b> | <b>801.324</b>      | <b>212.380</b> | <b>1.101.375</b>         | <b>503.655</b> | <b>1.902.699</b> | <b>716.035</b> |

### SITUACION DE LAS TARJETAS DE CREDITO DE ACUERDO A SU VENCIMIENTO

|                               | Tarjetas Nacionales |                | Tarjetas Internacionales |                | Total            |                  |
|-------------------------------|---------------------|----------------|--------------------------|----------------|------------------|------------------|
|                               | Titulares           | Adicionales    | Titulares                | Adicionales    | Titulares        | Adicionales      |
| <b>VIGENTES</b>               |                     |                |                          |                |                  |                  |
| A 6 meses o menos             | 54.793              | 13.535         | 78.475                   | 39.144         | 133.268          | 52.679           |
| De más de 6 meses a 12 meses  | 99.147              | 22.478         | 176.844                  | 89.872         | 275.991          | 112.350          |
| De más de 12 meses a 18 meses | 107.601             | 25.252         | 151.094                  | 74.133         | 258.695          | 99.385           |
| De más de 18 meses            | 539.783             | 151.115        | 694.962                  | 300.506        | 1.234.745        | 451.621          |
| <b>TOTAL VIGENTES</b>         | <b>801.324</b>      | <b>212.380</b> | <b>1.101.375</b>         | <b>503.655</b> | <b>1.902.699</b> | <b>716.035</b>   |
| <b>TARJETAS BLOQUEADAS</b>    | <b>201.882</b>      | <b>41.757</b>  | <b>168.309</b>           | <b>54.046</b>  | <b>370.191</b>   | <b>95.803</b>    |
| <b>VENCIDAS</b>               |                     |                |                          |                |                  |                  |
| Con deuda                     | 34.471              | 7.385          | 29.046                   | 12.612         | 63.517           | 19.997           |
| Sin deuda                     | 260.618             | 42.251         | 177.936                  | 95.159         | 438.554          | 137.410          |
| <b>TOTAL VENCIDAS</b>         | <b>295.089</b>      | <b>49.636</b>  | <b>206.982</b>           | <b>107.771</b> | <b>502.071</b>   | <b>157.407</b>   |
| <b>POR ACTIVAR</b>            | <b>248.020</b>      | <b>9.895</b>   | <b>168.735</b>           | <b>43.965</b>  | <b>416.755</b>   | <b>53.860</b>    |
| <b>INACTIVAS</b>              | <b>147.910</b>      | <b>29.312</b>  | <b>173.329</b>           | <b>53.798</b>  | <b>321.239</b>   | <b>83.110</b>    |
| <b>TOTAL EMITIDAS</b>         | <b>1.694.225</b>    | <b>342.980</b> | <b>1.818.730</b>         | <b>763.235</b> | <b>3.512.955</b> | <b>1.106.215</b> |

Notas: Los antecedentes considerados corresponden a información presentada por los emisores de tarjetas de crédito.

Tarjetas vigentes activas son aquellas que, a la fecha de la información, no se encuentran con sus plásticos vencidos y no les afecta ningún tipo de bloqueo, pudiendo ser utilizadas por sus usuarios.

Tarjetas bloqueadas son aquellas que, a la fecha de la información, están afectadas por bloqueos transitorios o permanentes.

Tarjetas vencidas son aquellas que se encuentran con sus plásticos vencidos, pero que mantienen deudas o aún pueden recibir comprobantes para su cobro.

Tarjetas por activar son las que aún no han sido puestas en circulación en el sistema.

(\*) Corresponde a marcas de tarjetas distintas a las individualizadas en el cuadro y asociadas generalmente a tarjetas de crédito cerradas.

**COMPOSICION DE LAS TARJETAS DE CREDITO POR EMISOR  
DE ACUERDO A SU ESTADO  
AL 30 DE SEPTIEMBRE DE 2003**

|  | Tarjetas vigentes |                | Tarjetas vencidas |                | Otras tarjetas |                | Total tarjetas emitidas |
|--|-------------------|----------------|-------------------|----------------|----------------|----------------|-------------------------|
|  | Vigentes          | Bloqueadas     | Con deuda         | Sin deuda      | Por activar    | Inactivas      |                         |
| <b>EMISORES FINANCIEROS</b>            |                   |                |                   |                |                |                |                         |
| ABN Amro Bank (Chile)                  | 16                | 7.295          | -                 | 11.308         | -              | -              | 18.619                  |
| Banco Bice                             | 13.109            | 603            | 49                | 197            | 1.356          | 1.636          | 16.950                  |
| Banco Bilbao Vizcaya Argentaria, Chile | 82.276            | 5.548          | 725               | 1.868          | 15.104         | 22.151         | 127.672                 |
| Banco Conosur                          | 41.373            | 54.191         | -                 | -              | 481            | -              | 96.045                  |
| Banco de Chile                         | 529.238           | 33.328         | 3.518             | 10.988         | 176.027        | 145.900        | 898.999                 |
| Banco de Crédito e Inversiones         | 250.507           | 54.629         | 2.322             | 3.360          | 32.214         | 66.783         | 409.815                 |
| Banco del Desarrollo                   | 47.549            | 1.711          | 211               | 594            | 5.352          | 6.434          | 61.851                  |
| Banco del Estado de Chile              | 189.389           | 1.949          | 473               | 1.281          | 32.188         | 5.746          | 231.026                 |
| Banco Falabella                        | 24.345            | 69.202         | -                 | -              | 9.265          | -              | 102.812                 |
| Banco Ripley                           | 1.596             | 4              | -                 | -              | 1.530          | -              | 3.130                   |
| Banco Santander-Chile                  | 827.879           | 91.651         | 49.553            | 119.779        | 109.909        | 36.631         | 1.235.402               |
| Banco Security                         | 4.988             | 372            | -                 | -              | 6.800          | 292            | 12.452                  |
| BankBoston N.A.                        | 66.335            | 3.245          | 559               | 1.447          | 8.299          | 16.720         | 96.605                  |
| Citibank N.A.                          | 218.851           | 48.075         | 9.659             | 304.891        | 29.574         | 9.368          | 620.418                 |
| Corpbanca                              | 117.583           | 52.864         | 6.258             | 1.561          | 26.234         | 61.048         | 265.548                 |
| Scotiabank Sud Americano               | 100.198           | 11.407         | 431               | 602            | 15.138         | 31.640         | 159.416                 |
| <b>TOTAL EMISORES FINANCIEROS</b>      | <b>2.515.232</b>  | <b>436.074</b> | <b>73.758</b>     | <b>457.876</b> | <b>469.471</b> | <b>404.349</b> | <b>4.356.760</b>        |
| Tarjetas de Chile S.A.                 | 72.271            | 29.920         | 9.756             | 118.088        | 1.144          | -              | 231.179                 |
| <b>TOTAL GENERAL</b>                   | <b>2.587.503</b>  | <b>465.994</b> | <b>83.514</b>     | <b>575.964</b> | <b>470.615</b> | <b>404.349</b> | <b>4.587.939</b>        |

Nota:  
La información presentada incluye el número de tarjetas nacionales e internacionales, de titulares y adicionales.

**MOVIMIENTOS EN EL NUMERO DE TARJETAS TITULARES  
EN EL TRIMESTRE JULIO-SEPTIEMBRE 2003**

|  | Cuentas abiertas activadas |                | Cuentas renovadas |               | Bloqueadas     |                |
|--|----------------------------|----------------|-------------------|---------------|----------------|----------------|
|  | Nacional                   | Internacional  | Nacional          | Internacional | Nacional       | Internacional  |
|  |                            |                |                   |               |                |                |
| <b>EMISORES FINANCIEROS</b>            |                            |                |                   |               |                |                |
| ABN Amro Bank (Chile)                  | —                          | —              | —                 | —             | —              | —              |
| Banco Bilbao Vizcaya Argentaria, Chile | 2.677                      | 2.261          | 26                | 11            | 14.740         | 6.794          |
| Banco Bice                             | —                          | 1.849          | —                 | 1             | —              | 1.614          |
| Banco Falabella                        | 4.457                      | 4.323          | —                 | —             | 23.134         | 22.886         |
| Banco Internacional                    | —                          | —              | —                 | —             | —              | —              |
| Banco Ripley                           | —                          | 30             | —                 | —             | —              | 8              |
| Banco Security                         | —                          | 2.061          | —                 | 54            | —              | 93             |
| Scotiabank Sud Americano               | 1.687                      | 5.698          | —                 | —             | 6.712          | 8.139          |
| BankBoston N.A.                        | —                          | 4.737          | —                 | —             | 2              | 13.055         |
| Banco de Chile                         | 4.252                      | 32.923         | —                 | —             | 23.750         | 54.061         |
| Corpbanca                              | 2.383                      | 3.672          | —                 | —             | 40.084         | 17.270         |
| Banco de Crédito e Inversiones         | 6.540                      | 9.630          | —                 | —             | 22.431         | 26.635         |
| Banco Santander-Chile                  | 18.763                     | 25.914         | 1.430             | 13.074        | 45.664         | 19.667         |
| Banco del Desarrollo                   | 3.583                      | 337            | —                 | —             | 13.186         | 1.106          |
| Banco del Estado de Chile              | 6.590                      | 7.518          | —                 | —             | 30.503         | 32.098         |
| Citibank N.A.                          | 4.792                      | 2.581          | 1.340             | 5.020         | 10.678         | 16.804         |
| Banco Conosur                          | 468                        | 2              | —                 | —             | 4.803          | —              |
| <b>TOTAL EMISORES FINANCIEROS</b>      | <b>56.192</b>              | <b>103.536</b> | <b>2.796</b>      | <b>18.160</b> | <b>235.687</b> | <b>220.230</b> |
| Tarjetas de Chile S.A.                 | —                          | 1.648          | 108               | 6.553         | 1.549          | 8.908          |
| <b>TOTAL GENERAL</b>                   | <b>56.192</b>              | <b>105.184</b> | <b>2.904</b>      | <b>24.713</b> | <b>237.236</b> | <b>229.138</b> |

## MONTOS ASOCIADOS A LAS TARJETAS DE CREDITO. SEPTIEMBRE 2003

### LINEA DE CREDITO DE LAS TARJETAS NACIONALES

|  | Número de titulares | Líneas autorizadas (en UF) | Líneas utilizadas    |                 |                | Promedio de utilización (en UF) (3) | % de utilización de líneas autorizadas (4) |
|--|---------------------|----------------------------|----------------------|-----------------|----------------|-------------------------------------|--|
|  |                     |                            | Colocaciones (en UF) | Compras (en UF) | Otros (en UF)  |                                     |  |
| <b>EMISORES FINANCIEROS</b>            |                     |                            |                      |                 |                |                                     |  |
| ABN Amro Bank (Chile)                  | -                   | -                          | -                    | -               | -              | 0,00                                | 0,00                                       |
| Banco Bilbao Vizcaya Argentaria, Chile | 67.893              | 578.473                    | 227.410              | 28.745          | 11.710         | 3,95                                | 46,31                                      |
| Banco Bice                             | -                   | -                          | -                    | -               | -              | 0,00                                | 0,00                                       |
| Banco Falabella                        | 4.706               | 60.475                     | 45.986               | 6.992           | 304            | 11,32                               | 88,11                                      |
| Banco Internacional                    | -                   | -                          | -                    | -               | -              | 0,00                                | 0,00                                       |
| Banco Ripley                           | -                   | -                          | -                    | -               | -              | 0,00                                | 0,00                                       |
| Banco Security                         | -                   | -                          | -                    | -               | -              | 0,00                                | 0,00                                       |
| Scotiabank Sud Americano               | 50.453              | 859.526                    | 208.020              | 45.791          | 8.491          | 5,20                                | 30,52                                      |
| BankBoston N.A.                        | 1                   | 118                        | 54                   | -               | 2              | 56,14                               | 47,57                                      |
| Banco de Chile                         | 153.730             | 1.827.930                  | 395.736              | 43.656          | 19.087         | 2,98                                | 25,08                                      |
| Corpbanca                              | 95.676              | 1.231.496                  | 339.403              | 30.852          | 16.213         | 4,04                                | 31,38                                      |
| Banco de Crédito e Inversiones         | 133.782             | 1.710.515                  | 584.821              | 87.962          | 28.284         | 5,24                                | 40,99                                      |
| Banco Santander-Chile                  | 461.358             | 10.302.141                 | 3.001.143            | 364.694         | 180.203        | 7,69                                | 34,42                                      |
| Banco del Desarrollo                   | 52.425              | 635.857                    | 163.009              | 25.201          | 9.311          | 3,77                                | 31,06                                      |
| Banco del Estado de Chile              | 93.530              | 1.710.303                  | 502.251              | 48.171          | 19.261         | 6,09                                | 33,31                                      |
| Citibank N.A.                          | 57.354              | 1.004.427                  | 554.039              | 29.063          | -              | 10,17                               | 58,05                                      |
| Banco Conosur                          | 28.489              | 878.781                    | 545.521              | 3.240           | 2.016          | 19,33                               | 62,68                                      |
| <b>TOTAL</b>                           | <b>1.199.397</b>    | <b>20.800.042</b>          | <b>6.567.394</b>     | <b>714.367</b>  | <b>294.882</b> | <b>6,32</b>                         | <b>36,43</b>                               |
| Tarjetas de Chile S.A.                 | 3.851               | 192.378                    | 69.665               | 13.095          | 466            | 21,61                               | 43,26                                      |
| <b>TOTAL GENERAL</b>                   | <b>1.203.248</b>    | <b>20.992.420</b>          | <b>6.637.059</b>     | <b>727.463</b>  | <b>295.349</b> | <b>6,37</b>                         | <b>36,49</b>                               |

### LINEA DE CREDITO DE LAS TARJETAS INTERNACIONALES

|  | Número de titulares | Líneas autorizadas (en UF) | Líneas utilizadas    |                  |                | Promedio de utilización (en UF) (3) | % de utilización de líneas autorizadas (4) |
|--|---------------------|----------------------------|----------------------|------------------|----------------|-------------------------------------|--|
|  |                     |                            | Colocaciones (en UF) | Compras (en UF)  | Otros (en UF)  |                                     |  |
| <b>EMISORES FINANCIEROS</b>            |                     |                            |                      |                  |                |                                     |  |
| ABN Amro Bank (Chile)                  | -                   | -                          | -                    | -                | -              | 0,00                                | 0,00                                       |
| Banco Bilbao Vizcaya Argentaria, Chile | 35.075              | 1.187.168                  | 247.996              | 84.243           | 11.040         | 9,79                                | 28,92                                      |
| Banco Bice                             | 16.227              | 843.347                    | 82.982               | 112.695          | 2.911          | 12,24                               | 23,55                                      |
| Banco Falabella                        | 5.454               | 184.009                    | 116.694              | 12.108           | 537            | 23,71                               | 70,29                                      |
| Banco Internacional                    | -                   | -                          | -                    | -                | -              | 0,00                                | 0,00                                       |
| Banco Ripley                           | 1.590               | 176.472                    | 179                  | 89               | 3              | 0,17                                | 0,15                                       |
| Banco Security                         | 3.716               | 322.339                    | 95.203               | 10.102           | 15             | 28,34                               | 32,67                                      |
| Scotiabank Sud Americano               | 79.368              | 3.419.661                  | 507.386              | 218.081          | 20.569         | 9,40                                | 21,82                                      |
| BankBoston N.A.                        | 78.445              | 5.990.088                  | 904.784              | 248.640          | 36.194         | 15,16                               | 19,86                                      |
| Banco de Chile                         | 491.577             | 21.716.645                 | 3.217.565            | 1.964.940        | 128.484        | 10,80                               | 24,46                                      |
| Corpbanca                              | 97.964              | 4.006.747                  | 604.795              | 152.510          | 24.954         | 7,99                                | 19,52                                      |
| Banco de Crédito e Inversiones         | 178.258             | 7.157.277                  | 1.423.524            | 563.212          | 65.907         | 11,52                               | 28,68                                      |
| Banco Santander-Chile                  | 345.499             | 60.443.550                 | 5.765.018            | 2.330.773        | 30.556         | 23,52                               | 13,44                                      |
| Banco del Desarrollo                   | 5.768               | 166.506                    | 42.556               | 10.373           | 2.203          | 9,56                                | 33,11                                      |
| Banco del Estado de Chile              | 93.217              | 2.308.972                  | 567.574              | 66.737           | 20.665         | 7,03                                | 28,37                                      |
| Citibank N.A.                          | 48.818              | 5.334.970                  | 1.285.034            | 234.884          | 7.566          | 31,29                               | 28,63                                      |
| Banco Conosur                          | 3                   | 177                        | 10                   | -                | -              | 3,38                                | 5,73                                       |
| <b>TOTAL</b>                           | <b>1.480.979</b>    | <b>113.257.927</b>         | <b>14.861.302</b>    | <b>6.009.386</b> | <b>351.606</b> | <b>14,33</b>                        | <b>18,74</b>                               |
| Tarjetas de Chile S.A.                 | 29.876              | 3.721.473                  | 973.208              | 229.473          | 3.301          | 40,37                               | 32,41                                      |
| <b>TOTAL GENERAL</b>                   | <b>1.510.855</b>    | <b>116.979.400</b>         | <b>15.834.510</b>    | <b>6.238.858</b> | <b>354.906</b> | <b>14,84</b>                        | <b>19,17</b>                               |

#### Notas:

- Estos cuadros contienen información sólo de los titulares de tarjetas nacionales e internacionales.
- Convertido según cambio U.F. = \$ 16.946,03.
- Utilización de las líneas sobre el número de titulares.
- Utilización de las líneas sobre las líneas autorizadas.

## IMPORTANCIA DE LAS COLOCACIONES A TRAVES DE TARJETAS DE CREDITO SEPTIEMBRE 2003

|  | Coloc.<br>tarjeta<br>de crédito<br>MM\$<br>(1) | % de importancia respecto a |                                    |                           |                |
|--|--|-----------------------------|------------------------------------|---------------------------|----------------|
|  |  | Colocaciones<br>(2)         | Préstamos de<br>corto plazo<br>(3) | Consumo<br>totales<br>(4) | Capital<br>(5) |
| <b>EMISORES FINANCIEROS</b>            |  |                             |                                    |                           |                |
| ABN Amro Bank (Chile)                  | 0  | 0,00                        | 0,00                               | 0,00                      | 0,00           |
| Banco Bilbao Vizcaya Argentaria, Chile | 8.056  | 0,34                        | 63,37                              | 35,45                     | 3,38           |
| Banco Bice                             | 1.406  | 0,17                        | 44,41                              | 3,92                      | 1,48           |
| Banco Falabella                        | 2.757  | 1,66                        | 11,09                              | 4,40                      | 9,88           |
| Banco Internacional                    | 0  | 0,00                        | 0,00                               | 0,00                      | 0,00           |
| Banco Ripley                           | 3  | 0,01                        | 0,04                               | 0,00                      | 0,03           |
| Banco Security                         | 1.613  | 0,17                        | 101,43                             | 2,02                      | 2,00           |
| Scotiabank Sud Americano               | 12.123   | 1,03                        | 67,79                              | 11,50                     | 11,36          |
| BankBoston N.A.                        | 15.333   | 2,06                        | 86,35                              | 12,45                     | 16,62          |
| Banco de Chile                         | 61.231   | 1,03                        | 55,03                              | 23,42                     | 10,78          |
| Corpbanca                              | 16.000   | 0,81                        | 69,36                              | 5,62                      | 5,52           |
| Banco de Crédito e Inversiones         | 34.033   | 0,96                        | 62,61                              | 9,10                      | 11,80          |
| Banco Santander-Chile                  | 148.552  | 1,90                        | 56,58                              | 20,17                     | 18,15          |
| Banco del Desarrollo                   | 3.484  | 0,28                        | 65,85                              | 0,45                      | 2,96           |
| Banco del Estado de Chile              | 18.129   | 0,42                        | 55,66                              | 1,83                      | 5,12           |
| Citibank N.A.                          | 31.165   | 3,00                        | 57,19                              | 2,94                      | 13,80          |
| Banco Conosur                          | 9.245  | 5,96                        | 46,06                              | 0,85                      | 38,80          |
| <b>TOTAL</b>                           | <b>363.131</b>                                 | <b>1,11</b>                 | <b>55,91</b>                       | <b>33,46</b>              | <b>10,57</b>   |
| Tarjetas de Chile S.A.                 | 17.673   | 88,59                       | 94,61                              | 1,60                      | 165,16         |
| <b>TOTAL GENERAL</b>                   | <b>380.804</b>                                 | <b>1,16</b>                 | <b>56,99</b>                       | <b>34,49</b>              | <b>11,05</b>   |

- (1) Estos cuadros contienen información relativa a colocaciones sólo de aquellos titulares de tarjetas nacionales e internacionales.  
(2) Respecto al total de colocaciones más las operaciones con pacto de retrocompra del estado de situación.  
(3) En el caso de los emisores financieros, considera sólo los préstamos de consumo de corto plazo.  
(4) Respecto a los préstamos de consumo totales del emisor.  
(5) Respecto al capital y reservas del emisor.

**DISTRIBUCION DE LOS MONTOS DE LINEAS AUTORIZADAS  
AL 30 DE SEPTIEMBRE DE 2003**

| MONTOS<br>AUTORIZADOS   | Líneas autorizadas por marca (cifras en UF) |                   |                |                  |                  | Total % de<br>líneas<br>autorizadas |
|-------------------------|---|-------------------|----------------|------------------|------------------|-------------------------------------|
|                         | Visa  | Mastercard        | Magna          | Diners           | Otras            |                                     |
| Hasta 20 UF             | 4.338.248                                   | 2.936.803         | 63.530         | 18.774           | 523.818          | 7.881.173                           |
| Más de 20 hasta 30 UF   | 3.183.425                                   | 2.770.696         | 60.678         | 65.334           | 222.981          | 6.303.114                           |
| Más de 30 hasta 45 UF   | 2.661.393                                   | 2.968.420         | 96.758         | 146.373          | 88.018           | 5.960.961                           |
| Más de 45 hasta 60 UF   | 2.661.314                                   | 2.771.927         | 111.883        | 237.971          | 177.991          | 5.961.086                           |
| Más de 60 hasta 100 UF  | 8.918.206                                   | 8.906.447         | 57.799         | 560.204          | 285.592          | 18.728.248                          |
| Más de 100 hasta 150 UF | 8.830.611                                   | 7.869.903         | 5.214          | 765.029          | 293.521          | 17.764.280                          |
| Más de 150 hasta 200 UF | 6.607.180                                   | 6.054.471         | 1.582          | 548.468          | 159.816          | 13.371.516                          |
| Más de 200 hasta 250 UF | 4.972.418                                   | 4.737.055         | 200            | 570.873          | 192.546          | 10.473.093                          |
| Más de 250 hasta 300 UF | 3.848.872                                   | 3.943.868         | –              | 328.681          | 174.527          | 8.295.948                           |
| Más de 300 UF           | 15.833.831                                  | 25.072.390        | –              | 672.144          | 1.655.146        | 43.233.511                          |
| <b>TOTAL</b>            | <b>61.855.500</b>                           | <b>68.031.979</b> | <b>397.644</b> | <b>3.913.851</b> | <b>3.773.956</b> | <b>137.972.930</b>                  |

**PORCENTAJES DE UTILIZACION DE LAS LINEAS AUTORIZADAS  
AL 30 DE SEPTIEMBRE DE 2003**

| MONTOS<br>AUTORIZADOS   | % Líneas autorizadas por marca |              |              |              |             | Total % de<br>líneas<br>autorizadas |
|-------------------------|--------------------------------|--------------|--------------|--------------|-------------|-------------------------------------|
|                         | Visa                           | Mastercard   | Magna        | Diners       | Otras       |                                     |
| Hasta 20 UF             | 41,92                          | 45,90        | 89,77        | 59,19        | 1,10        | 41,11                               |
| Más de 20 hasta 30 UF   | 37,38                          | 30,98        | 33,57        | 50,89        | 0,42        | 33,36                               |
| Más de 30 hasta 45 UF   | 33,86                          | 27,88        | 29,94        | 48,46        | 1,04        | 30,69                               |
| Más de 45 hasta 60 UF   | 30,08                          | 25,54        | 27,39        | 46,60        | 2,79        | 27,76                               |
| Más de 60 hasta 100 UF  | 25,05                          | 20,54        | 42,31        | 41,02        | 13,63       | 23,26                               |
| Más de 100 hasta 150 UF | 24,18                          | 20,22        | 53,70        | 35,12        | 13,47       | 22,73                               |
| Más de 150 hasta 200 UF | 23,13                          | 18,39        | 36,87        | 31,95        | 12,01       | 21,21                               |
| Más de 200 hasta 250 UF | 22,85                          | 18,35        | 0,00         | 30,11        | 12,20       | 21,01                               |
| Más de 250 hasta 300 UF | 23,05                          | 17,52        | 0,00         | 27,37        | 9,71        | 20,32                               |
| Más de 300 UF           | 16,38                          | 13,21        | 0,00         | 18,96        | 6,83        | 14,21                               |
| <b>TOTAL</b>            | <b>24,61</b>                   | <b>19,33</b> | <b>41,46</b> | <b>32,94</b> | <b>6,99</b> | <b>21,81</b>                        |

Notas:

1. Estos cuadros contienen información sólo de los titulares de tarjetas nacionales e internacionales.
2. Convertido según cambio U.F. = \$ 16.946,03.
3. Utilización de las líneas de las tarjetas nacionales o internacionales en colocaciones, compras y otros, respecto a la línea autorizada por monto.
4. Utilización de las líneas de las tarjetas nacionales o internacionales por marcas de tarjetas de crédito en colocaciones, compras y otros, respecto a la línea autorizada por monto.

## MOROSIDAD DE LOS CREDITOS POR MARCA DE TARJETAS. SEPTIEMBRE 2003

|              | Sin mora            |                    | de 1 a 30 días      |                   | de 31 a 60 días     |                   | de 61 a 90 días     |                  | Total               |                    |
|--------------|---------------------|--------------------|---------------------|-------------------|---------------------|-------------------|---------------------|------------------|---------------------|--------------------|
|              | Número de titulares | Deuda total M\$    | Número de titulares | Deuda total M\$   | Número de titulares | Deuda total M\$   | Número de titulares | Deuda total M\$  | Número de titulares | Deuda total M\$    |
| Visa         | 1.448.427           | 216.369.468        | 42.905              | 17.710.768        | 12.622              | 5.092.713         | 3.030               | 2.502.010        | 1.506.984           | 241.674.959        |
| Mastercard   | 918.761             | 175.991.444        | 39.699              | 17.130.052        | 12.720              | 5.362.316         | 4.125               | 2.222.553        | 975.305             | 200.706.365        |
| Magna        | 7.990               | 2.512.744          | 513                 | 199.471           | 141                 | 64.820            | 41                  | 16.668           | 8.685               | 2.793.703          |
| Diners       | 27.638              | 16.783.222         | 5.227               | 4.030.446         | 604                 | 340.712           | 258                 | 126.546          | 33.727              | 21.280.927         |
| Otras        | 29.315              | 3.586.600          | 487                 | 393.404           | 104                 | 88.019            | 26                  | 12.263           | 29.932              | 4.080.286          |
| <b>TOTAL</b> | <b>2.432.131</b>    | <b>415.243.478</b> | <b>88.831</b>       | <b>39.464.140</b> | <b>26.191</b>       | <b>10.948.581</b> | <b>7.480</b>        | <b>4.880.040</b> | <b>2.554.633</b>    | <b>470.536.239</b> |

## MOROSIDAD DE LOS CREDITOS POR EMISOR DE TARJETAS. SEPTIEMBRE 2003

|                                       | Sin mora            |                    | de 1 a 30 días      |                   | de 31 a 60 días     |                   | de 61 a 90 días     |                  | Total               |                    |
|---------------------------------------|---------------------|--------------------|---------------------|-------------------|---------------------|-------------------|---------------------|------------------|---------------------|--------------------|
|                                       | Número de titulares | Deuda total M\$    | Número de titulares | Deuda total M\$   | Número de titulares | Deuda total M\$   | Número de titulares | Deuda total M\$  | Número de titulares | Deuda total M\$    |
| <b>EMISORES FINANCIEROS</b>           |                     |                    |                     |                   |                     |                   |                     |                  |                     |                    |
| ABN Amro Bank (Chile)                 | -                   | -                  | -                   | -                 | -                   | -                 | -                   | -                | -                   | -                  |
| Banco Bilbao Vizcaya Argentina, Chile | 100.049             | 8.909.072          | 2.200               | 824.881           | 647                 | 280.710           | 72                  | 170.058          | 102.968             | 10.184.721         |
| Banco Bice                            | 16.064              | 2.715.950          | 124                 | 85.830            | 33                  | 22.695            | 6                   | 9.136            | 16.227              | 2.833.611          |
| Banco Fatabella                       | 8.733               | 2.547.803          | 1.052               | 370.957           | 257                 | 116.829           | 118                 | 59.869           | 10.160              | 3.095.458          |
| Banco Internacional                   | -                   | -                  | -                   | -                 | -                   | -                 | -                   | -                | -                   | -                  |
| Banco Ripley                          | 22                  | 3.636              | 2                   | 103               | 2                   | 36                | -                   | -                | 26                  | 3.775              |
| Banco Security                        | 3.504               | 1.574.064          | 168                 | 159.166           | 43                  | 50.034            | 1                   | 1.260            | 3.716               | 1.784.525          |
| Scotiabank Sud Americano              | 128.295             | 15.831.988         | 1.121               | 563.293           | 363                 | 200.509           | 42                  | 105.783          | 129.821             | 16.701.573         |
| BankBoston N.A.                       | 77.236              | 18.064.583         | 922                 | 1.047.256         | 268                 | 286.059           | 20                  | 100.654          | 78.446              | 19.498.552         |
| Banco de Chile                        | 635.274             | 87.862.254         | 7.705               | 3.931.864         | 2.108               | 1.137.533         | 220                 | 518.762          | 645.307             | 93.450.414         |
| Corpbanca                             | 185.617             | 16.949.520         | 5.926               | 2.298.413         | 1.926               | 667.529           | 171                 | 252.207          | 193.640             | 20.167.668         |
| Banco de Crédito e Inversiones        | 305.401             | 41.727.683         | 4.783               | 2.626.687         | 1.668               | 926.816           | 188                 | 727.756          | 312.040             | 46.008.941         |
| Banco Santander-Chile                 | 595.165             | 144.941.911        | 33.046              | 14.378.419        | 11.197              | 4.873.190         | 4.099               | 1.679.886        | 643.507             | 165.873.406        |
| Banco del Desarrollo                  | 56.066              | 3.757.555          | 1.471               | 327.797           | 578                 | 139.200           | 78                  | 79.080           | 58.193              | 4.303.632          |
| Banco del Estado de Chile             | 176.170             | 17.959.973         | 7.411               | 2.025.191         | 2.786               | 661.465           | 380                 | 450.351          | 186.747             | 21.096.979         |
| Citibank N.A.                         | 95.842              | 29.233.593         | 12.421              | 4.797.086         | 2.237               | 604.313           | 1.116               | 283.417          | 111.616             | 34.918.409         |
| Banco Conosur                         | 21.055              | 6.380.672          | 5.252               | 1.996.752         | 1.474               | 640.951           | 711                 | 315.274          | 28.492              | 9.333.649          |
| <b>TOTAL</b>                          | <b>2.404.493</b>    | <b>398.460.256</b> | <b>83.604</b>       | <b>35.433.694</b> | <b>25.587</b>       | <b>10.607.868</b> | <b>7.222</b>        | <b>4.753.494</b> | <b>2.520.906</b>    | <b>449.255.313</b> |
| Tarjetas de Chile S.A.                | 27.638              | 16.783.222         | 5.227               | 4.030.446         | 604                 | 340.712           | 258                 | 126.546          | 33.727              | 21.280.927         |
| <b>TOTAL</b>                          | <b>2.432.131</b>    | <b>415.243.478</b> | <b>88.831</b>       | <b>39.464.140</b> | <b>26.191</b>       | <b>10.948.581</b> | <b>7.480</b>        | <b>4.880.040</b> | <b>2.554.633</b>    | <b>470.536.239</b> |

Notas:

1. Para establecer los días de morosidad, se considera la fecha a que se refiere la información, con respecto al primer pago mínimo no cubierto, de manera que la deuda total quedará asociada a esa antigüedad.
2. Se indica el número de titulares y el monto de la deuda total, ya sea de tarjetas vigentes, vencidas o bloqueadas.
3. El monto de la deuda total de los titulares está asociada a colocaciones, compras y otros.



## TRANSACCIONES REALIZADAS EN EL TRIMESTRE JULIO-SEPTIEMBRE 2003, POR MARCA

|              | TRANSACCIONES EN EL PAIS |               |                          |                | TRANSACCIONES EN EL EXTERIOR |               |                          |                | Total                   |              |
|--------------|--------------------------|---------------|--------------------------|----------------|------------------------------|---------------|--------------------------|----------------|-------------------------|--------------|
|              | Tarjetas Nacionales      |               | Tarjetas Internacionales |                | Tarjetas Nacionales          |               | Tarjetas Internacionales |                | Número de transacciones | Monto (MM\$) |
|              | Número de transacciones  | Monto (MM\$)  | Número de transacciones  | Monto (MM\$)   | Número de transacciones      | Monto (MM\$)  | Número de transacciones  | Monto (MM\$)   |                         |              |
| Visa         | 1.253.350                | 18.047        | 4.378.527                | 125.395        | 358.796                      | 27.332        | 5.990.673                | 170.774        |                         |              |
| Mastercard   | 1.203.035                | 11.892        | 3.096.939                | 95.206         | 251.304                      | 20.165        | 4.551.278                | 127.264        |                         |              |
| Magna        | 62.161                   | 480           | -                        | -              | -                            | -             | 62.161                   | 480            |                         |              |
| Diners       | 40.969                   | 848           | 540.791                  | 15.346         | 10.188                       | 826           | 591.948                  | 17.020         |                         |              |
| Otras        | 1.022                    | 147           | 28.309                   | 997            | 4.652                        | 456           | 33.983                   | 1.600          |                         |              |
| <b>TOTAL</b> | <b>2.560.537</b>         | <b>31.413</b> | <b>8.044.566</b>         | <b>236.944</b> | <b>624.940</b>               | <b>48.780</b> | <b>11.230.043</b>        | <b>317.138</b> |                         |              |

## TRANSACCIONES REALIZADAS EN EL TRIMESTRE JULIO-SEPTIEMBRE 2003, POR EMISOR

|  | TRANSACCIONES EN EL PAIS |               |                          |                | TRANSACCIONES EN EL EXTERIOR |               |                          |                | Total                   |              |
|--|--------------------------|---------------|--------------------------|----------------|------------------------------|---------------|--------------------------|----------------|-------------------------|--------------|
|  | Tarjetas Nacionales      |               | Tarjetas Internacionales |                | Tarjetas Nacionales          |               | Tarjetas Internacionales |                | Número de transacciones | Monto (MM\$) |
|  | Número de transacciones  | Monto (MM\$)  | Número de transacciones  | Monto (MM\$)   | Número de transacciones      | Monto (MM\$)  | Número de transacciones  | Monto (MM\$)   |                         |              |
| <b>EMISORES FINANCIEROS</b>            |                          |               |                          |                |                              |               |                          |                |                         |              |
| ABN Amro Bank (Chile)                  | -                        | -             | -                        | -              | -                            | -             | -                        | -              | -                       | -            |
| Banco Bilbao Vizcaya Argentaria, Chile | 73.417                   | 1.316         | 102.949                  | 2.995          | 11.921                       | 955           | 188.287                  | 5.266          |                         |              |
| Banco Bice                             | -                        | -             | 122.635                  | 3.825          | 16.868                       | 1.382         | 139.503                  | 5.206          |                         |              |
| Banco Falabella                        | 29.802                   | 491           | 41.743                   | 887            | 1.631                        | 160           | 73.176                   | 1.539          |                         |              |
| Banco Internacional                    | -                        | -             | -                        | -              | -                            | -             | -                        | -              |                         |              |
| Banco Ripley                           | -                        | -             | 100                      | 6              | 49                           | 3             | 149                      | 8              |                         |              |
| Banco Security                         | -                        | -             | 32.959                   | 983            | 7.371                        | 582           | 40.330                   | 1.565          |                         |              |
| Sotibank Sud Americano                 | 130.046                  | 2.200         | 364.380                  | 8.792          | 22.007                       | 1.680         | 516.433                  | 12.671         |                         |              |
| BankBoston N.A.                        | -                        | -             | 287.408                  | 9.631          | 33.300                       | 2.439         | 320.708                  | 12.070         |                         |              |
| Banco de Chile                         | 87.791                   | 2.064         | 2.374.961                | 76.991         | 194.292                      | 14.855        | 2.657.044                | 93.910         |                         |              |
| Corbanca                               | 102.974                  | 1.516         | 258.094                  | 6.177          | 15.536                       | 1.227         | 376.604                  | 8.920          |                         |              |
| Banco de Crédito e Inversiones         | 244.689                  | 4.174         | 793.422                  | 21.321         | 67.925                       | 5.219         | 1.106.036                | 30.714         |                         |              |
| Banco Santander-Chile                  | 1.451.036                | 12.919        | 2.453.605                | 70.455         | 176.023                      | 14.544        | 4.080.664                | 97.918         |                         |              |
| Banco del Desarrollo                   | 79.352                   | 1.175         | 14.163                   | 347            | 2.466                        | 182           | 95.981                   | 1.704          |                         |              |
| Banco del Estado de Chile              | 151.798                  | 2.303         | 167.548                  | 2.921          | 5.940                        | 287           | 325.286                  | 5.511          |                         |              |
| Citibank N.A.                          | 100.341                  | 1.509         | 485.290                  | 16.180         | 59.293                       | 4.434         | 644.924                  | 22.123         |                         |              |
| Banco Conosur                          | 45.730                   | 576           | 4                        | -              | 8                            | 1             | 45.742                   | 577            |                         |              |
| <b>TOTAL</b>                           | <b>2.496.976</b>         | <b>30.243</b> | <b>7.499.261</b>         | <b>221.511</b> | <b>614.630</b>               | <b>47.949</b> | <b>10.610.867</b>        | <b>299.703</b> |                         |              |
| Tarjetas de Chile S.A.                 | 40.969                   | 848           | 540.791                  | 15.346         | 10.188                       | 826           | 591.948                  | 17.020         |                         |              |
| <b>TOTAL</b>                           | <b>2.537.945</b>         | <b>31.090</b> | <b>8.040.052</b>         | <b>236.857</b> | <b>624.818</b>               | <b>48.775</b> | <b>11.202.815</b>        | <b>316.723</b> |                         |              |

**NUMERO Y MONTO DE TRANSACCIONES DE LAS TARJETAS  
DE DEBITO SEGREGADAS POR INSTITUCION FINANCIERA  
ENERO-SEPTIEMBRE 2003**

|  | Número de<br>tarjetas (1) | Número de<br>transacciones | Monto de<br>transacciones<br>(MM\$) |
|--|---------------------------|----------------------------|-------------------------------------|
| ABN Amro Bank (Chile)                  | —                         | —                          | —                                   |
| Banco Bice                             | 92.285                    | 187.641                    | 4.697                               |
| Banco Bilbao Vizcaya Argentaria, Chile | 146.566                   | 260.864                    | 17.367                              |
| Banco Conosur                          | —                         | —                          | —                                   |
| Banco de Chile                         | 1.096.144                 | 7.240.245                  | 101.656                             |
| Banco de Crédito e Inversiones         | 286.511                   | 3.814.596                  | 58.271                              |
| Banco de la Nación Argentina           | —                         | —                          | —                                   |
| Banco del Desarrollo                   | 85.761                    | 385.530                    | 5.015                               |
| Banco del Estado de Chile              | 611.602                   | 2.524.136                  | 33.586                              |
| Banco do Brasil S.A.                   | —                         | —                          | —                                   |
| Banco Falabella                        | —                         | —                          | —                                   |
| Banco Internacional                    | —                         | —                          | —                                   |
| Banco Monex                            | —                         | —                          | —                                   |
| Banco Ripley                           | —                         | —                          | —                                   |
| Banco Santander-Chile                  | 1.085.909                 | 4.951.714                  | 72.317                              |
| Banco Security                         | —                         | —                          | —                                   |
| BankBoston N.A.                        | —                         | —                          | —                                   |
| Citibank N.A.                          | 62.655                    | 803.169                    | 14.785                              |
| Corpbanca                              | 127.292                   | 2.728.863                  | 81.754                              |
| Deutsche Bank Chile                    | —                         | —                          | —                                   |
| Dresdner Bank Lateinamerika            | —                         | —                          | —                                   |
| HNS Banco                              | —                         | —                          | —                                   |
| HSBC Bank Chile                        | —                         | —                          | —                                   |
| JP Morgan Chase Bank                   | —                         | —                          | —                                   |
| Scotiabank Sud Americano               | 54.773                    | 704.094                    | 11.202                              |
| The Bank of Tokyo-Mitsubishi Ltd.      | —                         | —                          | —                                   |
| <b>TOTAL</b>                           | <b>3.649.498</b>          | <b>23.600.852</b>          | <b>400.649</b>                      |

(1) Incluye la suma de las tarjetas titulares y adicionales.

**NUMERO Y MONTO DE TRANSACCIONES DE LAS TARJETAS  
DE DEBITO SEGREGADAS POR REGION  
ENERO-SEPTIEMBRE 2003**

| Región       | Número de tarjetas (1) | Número de transacciones | Monto de transacciones en (MM\$) |
|--------------|------------------------|-------------------------|----------------------------------|
| I            | 96.521                 | 509.039                 | 7.911                            |
| II           | 147.364                | 831.434                 | 13.864                           |
| III          | 51.854                 | 295.787                 | 4.937                            |
| IV           | 86.833                 | 536.285                 | 7.552                            |
| V            | 316.128                | 1.900.869               | 27.435                           |
| VI           | 103.883                | 394.544                 | 6.491                            |
| VII          | 105.445                | 319.218                 | 4.774                            |
| VIII         | 279.889                | 1.467.374               | 27.729                           |
| IX           | 104.011                | 459.268                 | 6.911                            |
| X            | 174.702                | 665.395                 | 10.028                           |
| XI           | 19.221                 | 69.070                  | 1.045                            |
| XII          | 53.130                 | 317.764                 | 3.732                            |
| R.M.         | 2.110.517              | 15.834.805              | 278.238                          |
| <b>TOTAL</b> | <b>3.649.498</b>       | <b>23.600.852</b>       | <b>400.649</b>                   |

(1) Incluye la suma de las tarjetas titulares y adicionales.

**EVOLUCION HISTORICA DE NUMERO DE TRANSACCIONES,  
MONTO DE LAS TRANSACCIONES Y NUMERO DE TARJETAS DE DEBITO**

|                 | Número de tarjetas (1) | Número de transacciones | Monto de transacciones en (MM\$) |
|-----------------|------------------------|-------------------------|----------------------------------|
| Diciembre 1999  | 1.354.871              | 469.127                 | 7.520                            |
| Diciembre 2000  | 1.810.198              | 1.971.873               | 30.793                           |
| Diciembre 2001  | 2.222.713              | 11.490.303              | 174.769                          |
| Diciembre 2002  | 3.030.427              | 20.458.868              | 319.216                          |
| Septiembre 2003 | 3.649.498              | 23.600.852              | 400.649                          |

(1) Incluye la suma de las tarjetas titulares y adicionales.

Nota: El último período acumula el número y monto de las transacciones a partir de enero del año en curso.

## **ESTADÍSTICAS REGIONALES**



## EVOLUCION DE LAS COLOCACIONES DEL SISTEMA FINANCIERO A NIVEL REGIONAL (saldos a fin de mes en millones de pesos de cada mes)

### MONEDA CHILENA

| Región       | 2002              |                   |                   | 2003              |                   |                   |                   |                   |                   |                   |                   |                   |
|--------------|-------------------|-------------------|-------------------|-------------------|-------------------|-------------------|-------------------|-------------------|-------------------|-------------------|-------------------|-------------------|
|              | OCTUBRE           | NOVBRE.           | DICBRE.           | ENERO             | FEBRERO           | MARZO             | ABRIL             | MAYO              | JUNIO             | JULIO             | AGOSTO            | SEPTBRE.          |
| I            | 353.121           | 355.693           | 353.349           | 352.812           | 352.367           | 359.308           | 357.885           | 363.889           | 364.693           | 361.342           | 363.969           | 367.389           |
| II           | 525.140           | 532.547           | 530.078           | 531.715           | 530.772           | 540.539           | 539.359           | 562.026           | 561.703           | 561.120           | 560.919           | 567.222           |
| III          | 150.891           | 152.126           | 155.376           | 157.121           | 155.605           | 158.805           | 158.541           | 161.101           | 159.754           | 159.743           | 159.136           | 161.844           |
| IV           | 400.945           | 404.511           | 405.467           | 408.332           | 408.940           | 397.676           | 395.538           | 402.740           | 403.619           | 404.388           | 405.614           | 407.531           |
| V            | 1.169.305         | 1.178.390         | 1.176.605         | 1.178.764         | 1.180.765         | 1.207.303         | 1.215.601         | 1.235.209         | 1.244.772         | 1.240.585         | 1.242.236         | 1.267.706         |
| VI           | 421.972           | 423.465           | 422.521           | 414.278           | 413.606           | 419.551           | 418.058           | 416.708           | 415.254           | 416.239           | 419.949           | 432.552           |
| VII          | 491.222           | 495.708           | 509.166           | 510.070           | 512.503           | 527.613           | 528.098           | 536.054           | 513.778           | 515.005           | 516.585           | 524.014           |
| VIII         | 1.023.020         | 1.021.387         | 1.026.207         | 1.015.574         | 1.033.028         | 1.076.007         | 1.065.798         | 1.104.096         | 1.101.954         | 1.108.986         | 1.114.034         | 1.123.557         |
| IX           | 471.867           | 475.711           | 474.105           | 478.448           | 477.727           | 480.010           | 484.121           | 494.153           | 490.148           | 489.358           | 492.214           | 494.759           |
| X            | 663.069           | 670.937           | 673.227           | 676.723           | 677.471           | 689.747           | 682.564           | 698.063           | 697.951           | 699.568           | 702.585           | 711.255           |
| XI           | 68.709            | 68.835            | 68.588            | 69.752            | 69.594            | 73.171            | 72.416            | 73.064            | 73.128            | 73.073            | 73.626            | 74.502            |
| XII          | 177.981           | 178.799           | 179.019           | 171.669           | 171.629           | 173.651           | 174.706           | 174.761           | 174.859           | 174.789           | 175.419           | 179.421           |
| R.M.         | 19.698.669        | 19.994.380        | 20.042.346        | 20.333.413        | 20.157.246        | 20.544.275        | 20.945.418        | 21.093.923        | 20.927.117        | 20.943.322        | 21.053.909        | 21.157.088        |
| <b>Total</b> | <b>25.615.910</b> | <b>25.952.487</b> | <b>26.016.052</b> | <b>26.298.669</b> | <b>26.141.254</b> | <b>26.647.655</b> | <b>27.038.105</b> | <b>27.315.786</b> | <b>27.128.728</b> | <b>27.147.519</b> | <b>27.280.196</b> | <b>27.468.839</b> |

### MONEDA EXTRANJERA

| Región       | 2002             |                  |                  | 2003             |                  |                  |                  |                  |                  |                  |                  |                  |
|--------------|------------------|------------------|------------------|------------------|------------------|------------------|------------------|------------------|------------------|------------------|------------------|------------------|
|              | OCTUBRE          | NOVBRE.          | DICBRE.          | ENERO            | FEBRERO          | MARZO            | ABRIL            | MAYO             | JUNIO            | JULIO            | AGOSTO           | SEPTBRE.         |
| I            | 15.598           | 14.056           | 13.190           | 14.217           | 14.581           | 14.784           | 13.228           | 14.934           | 15.234           | 15.056           | 13.773           | 13.231           |
| II           | 7.613            | 6.806            | 6.478            | 5.915            | 7.955            | 8.062            | 7.915            | 7.409            | 7.621            | 8.237            | 7.665            | 8.752            |
| III          | 29.929           | 31.504           | 30.726           | 31.958           | 33.055           | 31.933           | 29.844           | 30.864           | 26.365           | 24.782           | 32.059           | 30.047           |
| IV           | 26.594           | 25.462           | 26.201           | 27.288           | 28.937           | 27.425           | 29.057           | 35.064           | 25.114           | 22.808           | 22.909           | 23.929           |
| V            | 65.740           | 63.250           | 63.197           | 66.147           | 67.543           | 61.782           | 62.710           | 60.595           | 58.305           | 59.908           | 61.254           | 56.016           |
| VI           | 33.963           | 30.888           | 31.384           | 32.441           | 34.756           | 37.328           | 36.548           | 35.903           | 35.622           | 41.342           | 41.196           | 37.195           |
| VII          | 17.659           | 17.572           | 19.194           | 19.579           | 19.089           | 18.363           | 19.324           | 18.763           | 17.995           | 15.859           | 16.328           | 14.550           |
| VIII         | 62.911           | 64.684           | 61.887           | 62.582           | 64.038           | 62.759           | 63.992           | 69.825           | 71.087           | 69.898           | 70.059           | 64.646           |
| IX           | 4.159            | 3.791            | 3.153            | 3.940            | 4.610            | 4.670            | 4.048            | 4.525            | 5.260            | 6.882            | 5.244            | 7.333            |
| X            | 58.612           | 42.554           | 34.669           | 48.970           | 45.361           | 49.888           | 44.808           | 48.220           | 46.002           | 46.008           | 42.378           | 39.127           |
| XI           | 784              | 716              | 186              | 210              | 202              | 515              | 173              | 239              | 266              | 200              | 199              | 199              |
| XII          | 15.629           | 14.503           | 16.763           | 15.341           | 14.430           | 13.705           | 13.715           | 13.011           | 7.395            | 7.236            | 6.680            | 6.513            |
| R.M.         | 3.867.323        | 3.520.775        | 3.334.664        | 3.448.014        | 3.625.661        | 3.312.871        | 3.226.292        | 3.221.341        | 3.115.383        | 3.151.663        | 3.083.083        | 2.952.325        |
| <b>Total</b> | <b>4.206.514</b> | <b>3.836.561</b> | <b>3.641.691</b> | <b>3.776.601</b> | <b>3.960.219</b> | <b>3.644.084</b> | <b>3.551.654</b> | <b>3.560.694</b> | <b>3.431.649</b> | <b>3.469.878</b> | <b>3.402.828</b> | <b>3.253.863</b> |

Colocaciones: incluye los rubros "Colocaciones efectivas", "Colocaciones en letras de crédito" y "Colocaciones vencidas". A contar de diciembre de 1998, no se incluye "Contratos de Leasing".

La moneda extranjera se ha convertido al tipo de cambio de representación contable de la fecha respectiva.

**COLOCACIONES POR REGION. BANCOS ESTABLECIDOS EN CHILE,  
BANCO DEL ESTADO Y SUCURSALES DE BANCOS EXTRANJEROS.  
SEPTIEMBRE 2003  
(saldos a fin de mes en millones de pesos)**

| REGION       | BANCOS ESTABLECIDOS EN CHILE |                   |                  |                       | BANCO DEL ESTADO |                  |                |                       |
|--------------|------------------------------|-------------------|------------------|-----------------------|------------------|------------------|----------------|-----------------------|
|              | Colocaciones                 |                   | M E              | TOTAL<br>COLOCACIONES | Colocaciones     |                  | M E            | TOTAL<br>COLOCACIONES |
|              | Moneda Chilena               |                   |                  |                       | Moneda Chilena   |                  |                |                       |
|              | No<br>Reajutable             | Reajutable        | No<br>Reajutable | Reajutable            | No<br>Reajutable | Reajutable       |                |                       |
| I            | 117.922                      | 213.053           | 13.105           | 344.080               | 16.640           | 7.538            | 3              | 24.181                |
| II           | 183.077                      | 329.759           | 8.739            | 521.575               | 18.812           | 14.507           | 2              | 33.320                |
| III          | 63.476                       | 77.545            | 30.045           | 171.067               | 11.866           | 3.475            | 2              | 15.342                |
| IV           | 129.388                      | 236.182           | 23.911           | 389.482               | 19.728           | 10.568           | 2              | 30.298                |
| V            | 408.858                      | 707.550           | 52.924           | 1.169.331             | 50.429           | 32.935           | 15             | 83.379                |
| VI           | 138.176                      | 237.788           | 37.179           | 413.143               | 22.840           | 20.423           | 5              | 43.267                |
| VII          | 212.798                      | 251.775           | 14.538           | 479.110               | 22.848           | 24.985           | 5              | 47.838                |
| VIII         | 389.088                      | 602.941           | 63.852           | 1.055.881             | 49.662           | 30.743           | 8              | 80.413                |
| IX           | 163.890                      | 270.529           | 7.320            | 441.739               | 25.262           | 20.365           | 4              | 45.632                |
| X            | 262.592                      | 344.082           | 39.121           | 645.794               | 50.296           | 39.370           | 6              | 89.672                |
| XI           | 26.193                       | 35.940            | 195              | 62.328                | 6.869            | 3.314            | 3              | 10.187                |
| XII          | 73.419                       | 89.712            | 6.506            | 169.637               | 7.675            | 2.918            | 2              | 10.595                |
| R.M.         | 6.049.791                    | 10.115.485        | 2.573.831        | 18.739.108            | 645.047          | 2.827.480        | 210.893        | 3.683.420             |
| <b>TOTAL</b> | <b>8.218.667</b>             | <b>13.512.340</b> | <b>2.871.267</b> | <b>24.602.275</b>     | <b>947.973</b>   | <b>3.038.621</b> | <b>210.952</b> | <b>4.197.546</b>      |

| REGION       | SUCURSALES DE BANCOS EXTRANJEROS |                |                   |                       |
|--------------|----------------------------------|----------------|-------------------|-----------------------|
|              | Colocaciones                     |                |                   | TOTAL<br>COLOCACIONES |
|              | Moneda Chilena                   |                | Moneda Extranjera |                       |
|              | No<br>Reajutable                 | Reajutable     |                   |                       |
| I            | 10.972                           | 1.263          | 123               | 12.358                |
| II           | 17.754                           | 3.313          | 12                | 21.079                |
| III          | 5.398                            | 83             | -                 | 5.482                 |
| IV           | 10.048                           | 1.617          | 15                | 11.679                |
| V            | 53.581                           | 14.354         | 3.076             | 71.012                |
| VI           | 10.864                           | 2.461          | 11                | 13.336                |
| VII          | 10.819                           | 790            | 7                 | 11.616                |
| VIII         | 33.566                           | 17.556         | 786               | 51.909                |
| IX           | 11.558                           | 3.155          | 9                 | 14.721                |
| X            | 13.308                           | 1.608          | -                 | 14.916                |
| XI           | 2.185                            | -              | -                 | 2.185                 |
| XII          | 4.736                            | 962            | 5                 | 5.703                 |
| R.M.         | 771.720                          | 742.776        | 167.420           | 1.681.916             |
| <b>TOTAL</b> | <b>956.509</b>                   | <b>789.939</b> | <b>171.462</b>    | <b>1.917.911</b>      |

Notas:

En la pág. 33 se indican las entidades consideradas Sucursales de Bancos Extranjeros para fines estadísticos.

Colocaciones: corresponde a los rubros "Colocaciones efectivas", "Colocaciones en letras de crédito" y "Colocaciones vencidas", menos "Contratos de Leasing".

La moneda extranjera se ha convertido según tipo de cambio de representación contable: \$ 665,13 por US\$ 1.

**COLOCACIONES POR REGION. SISTEMA FINANCIERO.  
SEPTIEMBRE 2003  
(saldos a fin de mes en millones de pesos)**

| REGION       | SISTEMA FINANCIERO |                   |                   | TOTAL<br>COLOCACIONES |
|--------------|--------------------|-------------------|-------------------|-----------------------|
|              | Colocaciones       |                   |                   |                       |
|              | Moneda Chilena     |                   | Moneda Extranjera |                       |
|              | No<br>Reajutable   | Reajutable        |                   |                       |
| I            | 145.535            | 221.854           | 13.231            | 380.619               |
| II           | 219.643            | 347.578           | 8.752             | 575.974               |
| III          | 80.740             | 81.103            | 30.047            | 191.891               |
| IV           | 159.164            | 248.367           | 23.929            | 431.459               |
| V            | 512.868            | 754.839           | 56.016            | 1.323.722             |
| VI           | 171.880            | 260.672           | 37.195            | 469.747               |
| VII          | 246.464            | 277.550           | 14.550            | 538.564               |
| VIII         | 472.316            | 651.241           | 64.646            | 1.188.203             |
| IX           | 200.709            | 294.049           | 7.333             | 502.092               |
| X            | 326.195            | 385.060           | 39.127            | 750.382               |
| XI           | 35.248             | 39.255            | 199               | 74.701                |
| XII          | 85.829             | 93.592            | 6.513             | 185.934               |
| R.M.         | 7.471.347          | 13.685.741        | 2.952.325         | 24.109.414            |
| <b>TOTAL</b> | <b>10.127.938</b>  | <b>17.340.901</b> | <b>3.253.863</b>  | <b>30.722.702</b>     |

Notas:

Colocaciones: corresponde a los rubros "Colocaciones efectivas", "Colocaciones en letras de crédito" y "Colocaciones vencidas", menos "Contratos de Leasing". La moneda extranjera se ha convertido según tipo de cambio de representación contable: \$ 665,13 por US\$ 1.



**COLOCACIONES POR INSTITUCION Y POR REGION  
SEPTIEMBRE 2003  
(saldos a fin de mes en millones de pesos)**

|  | REGION         |                |                |                |                  |                |
|--|----------------|----------------|----------------|----------------|------------------|----------------|
|  | I              | II             | III            | IV             | V                | VI             |
| ABN Amro Bank (Chile)                  | -              | -              | -              | -              | -                | -              |
| Banco Bice                             | -              | 14.921         | -              | -              | -                | -              |
| Banco Bilbao Vizcaya Argentaria, Chile | 34.171         | 40.765         | 11.730         | 24.563         | 116.401          | 50.726         |
| Banco Conosur                          | 5.511          | 7.825          | 3.141          | 10.006         | 20.651           | 7.949          |
| Banco de Chile                         | 50.099         | 91.690         | 27.737         | 59.476         | 296.222          | 110.249        |
| Banco de Crédito e Inversiones         | 94.540         | 127.386        | 44.687         | 72.756         | 158.330          | 60.909         |
| Banco de la Nación Argentina           | -              | -              | -              | -              | -                | -              |
| Banco del Desarrollo                   | 16.004         | 16.338         | 8.237          | 30.457         | 90.732           | 48.944         |
| Banco del Estado de Chile              | 24.181         | 33.320         | 15.342         | 30.298         | 83.379           | 43.267         |
| Banco do Brasil S.A.                   | -              | -              | -              | -              | -                | -              |
| Banco Falabella                        | -              | -              | -              | -              | -                | -              |
| Banco Internacional                    | 2.161          | 5.099          | -              | -              | -                | -              |
| Banco Monex                            | -              | -              | -              | -              | -                | -              |
| Banco Ripley                           | 1.117          | 2.405          | -              | 58             | 2.725            | 1.017          |
| Banco Santander-Chile                  | 108.480        | 173.304        | 52.454         | 153.817        | 347.775          | 98.426         |
| Banco Security                         | -              | 12.728         | -              | -              | -                | -              |
| BankBoston N.A.                        | 5.780          | 5.350          | -              | 4.166          | 17.874           | 4.303          |
| Citibank N.A.                          | 6.577          | 14.884         | 5.482          | 7.478          | 52.404           | 8.407          |
| Corpbanca                              | 13.377         | 6.675          | 17.686         | 24.428         | 38.007           | 26.181         |
| Deutsche Bank Chile                    | -              | -              | -              | -              | -                | -              |
| Dresdner Bank Lateinamerika            | -              | -              | -              | -              | -                | -              |
| HNS Banco                              | -              | 845            | -              | 35             | 734              | 626            |
| HSBC Bank Chile                        | -              | -              | -              | -              | -                | -              |
| JP Morgan Chase Bank                   | -              | -              | -              | -              | -                | -              |
| Scotiabank Sud Americano               | 18.619         | 22.438         | 5.396          | 13.921         | 98.489           | 8.742          |
| The Bank of Tokyo-Mitsubishi Ltd.      | -              | -              | -              | -              | -                | -              |
| <b>TOTAL SISTEMA FINANCIERO</b>        | <b>380.619</b> | <b>575.974</b> | <b>191.891</b> | <b>431.459</b> | <b>1.323.722</b> | <b>469.747</b> |

Notas:

Colocaciones: corresponde a los rubros "Colocaciones efectivas", "Colocaciones en letras de crédito" y "Colocaciones vencidas", menos "Contratos de Leasing".  
La moneda extranjera se ha convertido según tipo de cambio de representación contable: \$ 665,13 por US\$ 1.

| VII            | VIII             | IX             | X              | XI            | XII            | R.M.              | TOTAL             |
|----------------|------------------|----------------|----------------|---------------|----------------|-------------------|-------------------|
| -              | -                | -              | -              | -             | -              | 226.215           | 226.215           |
| -              | 27.460           | 7.710          | -              | -             | -              | 702.031           | 752.121           |
| 35.618         | 115.449          | 57.161         | 58.699         | 5.953         | -              | 1.756.393         | 2.307.630         |
| 6.450          | 17.834           | 4.578          | 7.700          | 1.034         | 3.093          | 59.450            | 155.222           |
| 124.487        | 172.069          | 78.798         | 121.577        | 14.381        | 55.882         | 4.323.843         | 5.526.511         |
| 55.912         | 125.282          | 40.879         | 106.748        | 22.756        | 29.344         | 2.299.041         | 3.238.569         |
| -              | -                | -              | -              | -             | -              | 13.364            | 13.364            |
| 42.688         | 77.694           | 25.196         | 51.992         | -             | 6.065          | 804.745           | 1.219.091         |
| 47.838         | 80.413           | 45.632         | 89.672         | 10.187        | 10.595         | 3.683.420         | 4.197.546         |
| -              | -                | -              | -              | -             | -              | 36.471            | 36.471            |
| -              | -                | -              | -              | -             | -              | 166.404           | 166.404           |
| 2.749          | 4.431            | -              | -              | -             | -              | 106.173           | 120.614           |
| -              | -                | -              | -              | -             | -              | 4.970             | 4.970             |
| -              | 1.173            | 782            | 11             | -             | -              | 27.017            | 36.305            |
| 175.458        | 360.941          | 177.574        | 233.718        | 16.705        | 69.226         | 4.958.159         | 6.926.037         |
| -              | 30.784           | 11.730         | 13.027         | -             | -              | 830.724           | 898.993           |
| 2.745          | 12.674           | 3.943          | -              | -             | -              | 665.693           | 722.527           |
| 7.788          | 39.235           | 10.085         | 13.046         | 2.185         | 5.703          | 792.976           | 966.250           |
| 24.996         | 68.461           | 10.025         | 25.774         | 1.500         | 6.027          | 1.516.028         | 1.779.166         |
| -              | -                | -              | -              | -             | -              | -                 | -                 |
| -              | -                | -              | -              | -             | -              | 170.866           | 170.866           |
| 1.083          | -                | 694            | 1.871          | -             | -              | 64.389            | 70.275            |
| -              | -                | -              | -              | -             | -              | 89.341            | 89.341            |
| -              | -                | -              | -              | -             | -              | 1.615             | 1.615             |
| 10.752         | 54.304           | 27.306         | 26.548         | -             | -              | 792.018           | 1.078.532         |
| -              | -                | -              | -              | -             | -              | 18.066            | 18.066            |
| <b>538.564</b> | <b>1.188.203</b> | <b>502.092</b> | <b>750.382</b> | <b>74.701</b> | <b>185.934</b> | <b>24.109.414</b> | <b>30.722.702</b> |

**NUMERO Y MONTO DE CUENTAS DE AHORRO PARA LA VIVIENDA  
SEPTIEMBRE 2003**

|              | PLAZO PACTADO PARA                              |   |                         |   |   |                         |
|--------------|---|---|-------------------------|---|---|-------------------------|
|              | Hasta 18 meses                                  |   |                         | Más de 18 meses<br>Hasta 30 meses               |   |                         |
|              | Ahorro<br>acumulado<br>a la fecha<br>(miles UF) | Monto de<br>ahorro<br>pactado<br>(miles UF) | Número<br>de<br>cuentas | Ahorro<br>acumulado<br>a la fecha<br>(miles UF) | Monto de<br>ahorro<br>pactado<br>(miles UF) | Número<br>de<br>cuentas |
| <b>I</b>     | 354   | 4.235                                       | 79.004                  | 14  | 102   | 1.505                   |
| <b>II</b>    | 395   | 3.022                                       | 71.728                  | 19  | 124   | 1.326                   |
| <b>III</b>   | 152   | 1.231                                       | 35.843                  | 6   | 74  | 806                     |
| <b>IV</b>    | 378   | 2.365                                       | 90.190                  | 25  | 181   | 3.097                   |
| <b>V</b>     | 863   | 8.098                                       | 144.654                 | 229   | 1.414                                       | 23.990                  |
| <b>VI</b>    | 588   | 2.395                                       | 100.949                 | 45  | 212   | 3.474                   |
| <b>VII</b>   | 663   | 2.979                                       | 135.648                 | 44  | 232   | 4.341                   |
| <b>VIII</b>  | 1.295   | 12.347                                      | 203.937                 | 183   | 1.068                                       | 16.647                  |
| <b>IX</b>    | 495   | 2.360                                       | 119.420                 | 19  | 102   | 1.574                   |
| <b>X</b>     | 597   | 2.746                                       | 133.646                 | 36  | 240   | 4.467                   |
| <b>XI</b>    | 61  | 387   | 15.568                  | 1   | 16  | 256                     |
| <b>XII</b>   | 141   | 593   | 20.650                  | 12  | 42  | 735                     |
| <b>R.M.</b>  | 4.750   | 24.561                                      | 570.303                 | 1.203   | 4.862                                       | 67.538                  |
| <b>TOTAL</b> | <b>10.732</b>                                   | <b>67.319</b>                               | <b>1.721.540</b>        | <b>1.836</b>                                    | <b>8.669</b>                                | <b>129.756</b>          |

ENTERAR EL AHORRO

| Más de 30 meses<br>Hasta 48 meses      |                                    |                   | Más de 48 meses                        |                                    |                   | TOTAL                                  |                                    |                   |
|--|------------------------------------|-------------------|--|------------------------------------|-------------------|--|------------------------------------|-------------------|
| Ahorro acumulado a la fecha (miles UF) | Monto de ahorro pactado (miles UF) | Número de cuentas | Ahorro acumulado a la fecha (miles UF) | Monto de ahorro pactado (miles UF) | Número de cuentas | Ahorro acumulado a la fecha (miles UF) | Monto de ahorro pactado (miles UF) | Número de cuentas |
| 13                                     | 73                                 | 897               | 17                                     | 98                                 | 1.168             | 399                                    | 4.508                              | 82.574            |
| 26                                     | 142                                | 1.451             | 31                                     | 222                                | 1.655             | 471                                    | 3.510                              | 76.160            |
| 7                                      | 63                                 | 644               | 6                                      | 48                                 | 448               | 171                                    | 1.416                              | 37.741            |
| 23                                     | 202                                | 2.802             | 18                                     | 115                                | 1.389             | 444                                    | 2.863                              | 97.478            |
| 227                                    | 1.193                              | 27.730            | 112                                    | 511                                | 6.513             | 1.431                                  | 11.216                             | 202.887           |
| 41                                     | 186                                | 2.637             | 40                                     | 165                                | 2.106             | 713                                    | 2.958                              | 109.166           |
| 45                                     | 249                                | 3.992             | 47                                     | 288                                | 4.010             | 800                                    | 3.747                              | 147.991           |
| 148                                    | 659                                | 9.286             | 118                                    | 402                                | 4.689             | 1.744                                  | 14.477                             | 234.559           |
| 21                                     | 110                                | 1.506             | 27                                     | 124                                | 1.791             | 562                                    | 2.696                              | 124.291           |
| 36                                     | 208                                | 3.607             | 33                                     | 986                                | 2.738             | 702                                    | 4.180                              | 144.458           |
| 2                                      | 26                                 | 416               | 1                                      | 13                                 | 147               | 65                                     | 442                                | 16.387            |
| 12                                     | 47                                 | 591               | 11                                     | 53                                 | 583               | 175                                    | 735                                | 22.559            |
| 2.091                                  | 8.953                              | 109.583           | 2.311                                  | 8.364                              | 91.756            | 10.354                                 | 46.739                             | 839.180           |
| <b>2.692</b>                           | <b>12.111</b>                      | <b>165.142</b>    | <b>2.772</b>                           | <b>11.389</b>                      | <b>118.993</b>    | <b>18.031</b>                          | <b>99.487</b>                      | <b>2.135.431</b>  |

## EVOLUCION DE LOS DEPOSITOS Y CAPTACIONES DEL SISTEMA FINANCIERO A NIVEL REGIONAL (saldos a fin de mes en millones de pesos de cada mes)

### MONEDA CHILENA

| Región       | 2002              |                   |                   | 2003              |                   |                   |                   |                   |                   |                   |                   |                   |
|--------------|-------------------|-------------------|-------------------|-------------------|-------------------|-------------------|-------------------|-------------------|-------------------|-------------------|-------------------|-------------------|
|              | OCTUBRE           | NOVBR.            | DICBRE.           | ENERO             | FEBRERO           | MARZO             | ABRIL             | MAYO              | JUNIO             | JULIO             | AGOSTO            | SEPTBRE.          |
| I            | 188.046           | 186.025           | 200.924           | 188.658           | 191.183           | 193.337           | 187.489           | 184.141           | 193.041           | 189.109           | 190.336           | 193.212           |
| II           | 288.342           | 282.368           | 291.646           | 284.078           | 284.751           | 295.612           | 291.046           | 285.676           | 290.477           | 289.951           | 296.078           | 293.343           |
| III          | 102.383           | 103.501           | 110.775           | 105.895           | 104.666           | 106.835           | 106.021           | 109.986           | 105.672           | 108.299           | 108.926           | 110.333           |
| IV           | 216.472           | 222.520           | 226.967           | 234.486           | 238.510           | 247.804           | 294.517           | 243.790           | 247.850           | 241.136           | 237.883           | 241.502           |
| V            | 1.019.580         | 1.007.416         | 1.070.585         | 1.046.869         | 1.030.738         | 1.074.069         | 1.072.857         | 1.067.695         | 1.068.332         | 1.031.860         | 1.048.806         | 1.050.378         |
| VI           | 352.375           | 348.928           | 363.229           | 363.366           | 363.847           | 376.315           | 379.466           | 373.644           | 379.841           | 370.391           | 371.623           | 372.628           |
| VII          | 348.159           | 351.579           | 364.070           | 363.362           | 361.908           | 376.078           | 372.448           | 373.781           | 377.041           | 367.633           | 362.570           | 363.904           |
| VIII         | 863.205           | 859.609           | 897.549           | 855.934           | 870.152           | 904.821           | 886.134           | 900.335           | 891.546           | 893.642           | 888.076           | 890.656           |
| IX           | 296.703           | 301.262           | 309.968           | 302.471           | 314.790           | 320.451           | 312.873           | 309.690           | 309.416           | 306.157           | 301.317           | 305.045           |
| X            | 418.299           | 420.383           | 449.566           | 443.332           | 440.822           | 459.678           | 451.899           | 446.324           | 457.861           | 442.447           | 436.709           | 436.818           |
| XI           | 37.854            | 38.257            | 40.075            | 38.411            | 37.582            | 39.678            | 37.935            | 39.318            | 40.074            | 38.193            | 37.769            | 38.356            |
| XII          | 146.662           | 144.309           | 150.340           | 146.362           | 143.849           | 145.970           | 147.319           | 142.349           | 142.867           | 141.041           | 138.924           | 137.636           |
| R.M.         | 20.061.756        | 19.945.293        | 20.445.395        | 19.818.692        | 19.840.185        | 21.006.470        | 21.166.759        | 20.331.622        | 21.819.096        | 20.605.525        | 19.775.470        | 20.303.653        |
| <b>Total</b> | <b>24.339.836</b> | <b>24.211.449</b> | <b>24.921.087</b> | <b>24.191.917</b> | <b>24.222.983</b> | <b>25.547.119</b> | <b>25.706.764</b> | <b>24.808.352</b> | <b>26.323.114</b> | <b>25.025.384</b> | <b>24.194.487</b> | <b>24.737.463</b> |

### MONEDA EXTRANJERA

| Región       | 2002             |                  |                  | 2003             |                  |                  |                  |                  |                  |                  |                  |                  |
|--------------|------------------|------------------|------------------|------------------|------------------|------------------|------------------|------------------|------------------|------------------|------------------|------------------|
|              | OCTUBRE          | NOVBR.           | DICBRE.          | ENERO            | FEBRERO          | MARZO            | ABRIL            | MAYO             | JUNIO            | JULIO            | AGOSTO           | SEPTBRE.         |
| I            | 76.024           | 74.676           | 73.348           | 76.552           | 74.845           | 79.127           | 78.300           | 78.253           | 74.266           | 71.121           | 76.215           | 66.285           |
| II           | 31.979           | 31.958           | 32.851           | 33.129           | 29.774           | 28.323           | 37.874           | 37.245           | 35.544           | 33.580           | 32.930           | 35.793           |
| III          | 12.357           | 11.023           | 10.605           | 11.035           | 11.684           | 10.747           | 14.584           | 13.878           | 12.063           | 15.099           | 30.351           | 24.442           |
| IV           | 22.828           | 22.641           | 23.824           | 24.473           | 25.486           | 25.698           | 26.493           | 24.836           | 25.350           | 26.023           | 25.276           | 22.750           |
| V            | 156.246          | 163.769          | 166.625          | 172.426          | 178.008          | 173.207          | 186.475          | 165.847          | 165.479          | 166.075          | 160.796          | 153.177          |
| VI           | 28.440           | 28.899           | 33.836           | 33.585           | 26.801           | 36.762           | 43.225           | 29.315           | 27.691           | 29.124           | 29.179           | 29.876           |
| VII          | 33.903           | 33.136           | 32.033           | 34.282           | 34.187           | 33.286           | 41.593           | 33.591           | 32.890           | 35.358           | 36.520           | 36.601           |
| VIII         | 78.118           | 75.719           | 77.418           | 81.594           | 84.098           | 82.157           | 95.449           | 89.120           | 89.486           | 87.894           | 88.905           | 90.047           |
| IX           | 29.678           | 28.887           | 28.630           | 28.755           | 29.781           | 28.450           | 34.928           | 31.280           | 32.009           | 31.882           | 31.767           | 32.845           |
| X            | 58.113           | 55.712           | 60.305           | 62.525           | 63.984           | 60.369           | 70.398           | 63.690           | 60.055           | 60.099           | 58.000           | 55.866           |
| XI           | 2.485            | 2.287            | 2.281            | 2.504            | 2.620            | 2.552            | 2.585            | 2.500            | 2.320            | 2.385            | 2.216            | 2.150            |
| XII          | 26.033           | 26.655           | 29.479           | 30.555           | 30.896           | 31.374           | 39.091           | 31.176           | 28.490           | 28.515           | 28.550           | 27.861           |
| R.M.         | 2.248.549        | 2.302.699        | 2.400.665        | 2.370.686        | 2.449.878        | 2.399.636        | 2.265.752        | 2.419.584        | 2.415.184        | 2.557.422        | 2.560.480        | 2.489.463        |
| <b>Total</b> | <b>2.804.752</b> | <b>2.858.062</b> | <b>2.971.901</b> | <b>2.962.101</b> | <b>3.042.042</b> | <b>2.991.689</b> | <b>2.936.747</b> | <b>3.020.314</b> | <b>3.000.828</b> | <b>3.144.576</b> | <b>3.161.186</b> | <b>3.067.156</b> |

Depósitos y Captaciones: corresponde al total del rubro "Depósitos y captaciones y otras obligaciones" del estado de situación, excepto la partida "Cuentas y documentos por pagar" y "Bonos y debentures de propia emisión".

La moneda extranjera se ha convertido al tipo de cambio de representación contable de la fecha respectiva.

**DEPOSITOS Y CAPTACIONES POR REGION.  
BANCOS ESTABLECIDOS EN CHILE. SEPTIEMBRE 2003  
(saldos a fin de mes en millones de pesos)**

| REGION       | DEPOSITOS Y CAPTACIONES |                |                  |                  |                  | Cuentas de Ahorro | TOTAL DEPOSITOS Y CAPTACIONES |
|--------------|-------------------------|----------------|------------------|------------------|------------------|-------------------|-------------------------------|
|              | A LA VISTA              |                | A PLAZO          |                  | M E              |                   |                               |
|              | M CH                    | M E            | M CH             | Reajutable       |                  |                   |                               |
|              | No Reajutable           |                |                  |                  |                  |                   |                               |
| I            | 61.419                  | 27.085         | 49.276           | 2.075            | 36.528           | 8.347             | 184.729                       |
| II           | 96.962                  | 5.545          | 87.403           | 5.668            | 29.024           | 15.275            | 239.877                       |
| III          | 32.163                  | 6.823          | 27.635           | 1.944            | 17.416           | 5.087             | 91.067                        |
| IV           | 54.849                  | 3.385          | 59.578           | 5.689            | 18.111           | 9.284             | 150.896                       |
| V            | 245.790                 | 14.211         | 302.875          | 36.419           | 119.842          | 53.778            | 772.915                       |
| VI           | 81.754                  | 6.959          | 114.739          | 5.260            | 22.300           | 15.283            | 246.295                       |
| VII          | 89.249                  | 3.716          | 115.900          | 5.160            | 31.970           | 16.982            | 262.976                       |
| VIII         | 225.958                 | 7.562          | 255.174          | 19.987           | 77.607           | 36.533            | 622.821                       |
| IX           | 78.412                  | 3.160          | 76.955           | 4.607            | 27.614           | 10.527            | 201.276                       |
| X            | 124.035                 | 8.402          | 120.706          | 5.438            | 44.123           | 18.194            | 320.897                       |
| XI           | 10.583                  | 146            | 6.653            | 531              | 1.899            | 1.672             | 21.484                        |
| XII          | 35.001                  | 4.357          | 49.511           | 2.127            | 21.326           | 5.581             | 117.904                       |
| R.M.         | 4.703.378               | 356.235        | 6.633.979        | 4.523.466        | 1.663.403        | 331.710           | 18.212.172                    |
| <b>TOTAL</b> | <b>5.839.554</b>        | <b>447.586</b> | <b>7.900.383</b> | <b>4.618.372</b> | <b>2.111.163</b> | <b>528.252</b>    | <b>21.445.310</b>             |

**DEPOSITOS Y CAPTACIONES POR REGION.  
BANCO DEL ESTADO DE CHILE. SEPTIEMBRE 2003  
(saldos a fin de mes en millones de pesos)**

| REGION       | DEPOSITOS Y CAPTACIONES |               |                |                |               | Cuentas de Ahorro | TOTAL DEPOSITOS Y CAPTACIONES |
|--------------|-------------------------|---------------|----------------|----------------|---------------|-------------------|-------------------------------|
|              | A LA VISTA              |               | A PLAZO        |                | M E           |                   |                               |
|              | M CH                    | M E           | M CH           | Reajutable     |               |                   |                               |
|              | No Reajutable           |               |                |                |               |                   |                               |
| I            | 18.824                  | 305           | 4.544          | 147            | 1.954         | 43.215            | 70.434                        |
| II           | 22.795                  | 1             | 7.938          | 239            | 811           | 51.094            | 84.356                        |
| III          | 11.363                  | -             | 4.298          | 215            | 204           | 25.795            | 42.716                        |
| IV           | 37.490                  | 5             | 11.612         | 264            | 760           | 56.693            | 110.153                       |
| V            | 99.448                  | 2.796         | 42.726         | 1.393          | 7.027         | 209.314           | 370.665                       |
| VI           | 31.350                  | 40            | 17.355         | 808            | 295           | 95.464            | 148.651                       |
| VII          | 27.671                  | 7             | 12.339         | 314            | 214           | 88.381            | 132.621                       |
| VIII         | 85.592                  | 2             | 32.130         | 509            | 1.635         | 199.318           | 325.960                       |
| IX           | 41.764                  | 1             | 14.056         | 373            | 1.349         | 72.504            | 133.420                       |
| X            | 52.383                  | 398           | 15.833         | 446            | 2.943         | 91.591            | 167.670                       |
| XI           | 8.494                   | -             | 796            | 59             | 105           | 9.125             | 18.990                        |
| XII          | 10.683                  | 1.284         | 4.317          | 131            | 831           | 27.921            | 46.748                        |
| R.M.         | 596.265                 | 34.303        | 719.503        | 138.576        | 78.175        | 780.371           | 2.368.080                     |
| <b>TOTAL</b> | <b>1.044.121</b>        | <b>39.142</b> | <b>887.449</b> | <b>143.474</b> | <b>96.302</b> | <b>1.750.787</b>  | <b>4.020.463</b>              |

Notas:

Depósitos y captaciones a la vista: corresponde a las partidas: "Cuentas corrientes", "Otros saldos acreedores a la vista" y "Cuentas de depósito a la vista".  
Depósitos y captaciones a plazo: corresponde a las partidas: "Depósitos y captaciones a plazo de 30 a 89 días, de 90 días a 1 año y a más de 1 año plazo" y "Otros saldos acreedores a plazo".

Cuentas de ahorro: corresponde a la partida "Depósitos de ahorro a plazo".

La moneda extranjera se ha convertido según tipo de cambio de representación contable: \$ 665,13 por US\$ 1.

**DEPOSITOS Y CAPTACIONES POR REGION.  
SUCURSALES DE BANCOS EXTRANJEROS. SEPTIEMBRE 2003  
(saldos a fin de mes en millones de pesos)**

| REGION       | DEPOSITOS Y CAPTACIONES |                |                  |                |                | Cuentas de Ahorro | TOTAL DEPOSITOS Y CAPTACIONES |
|--------------|-------------------------|----------------|------------------|----------------|----------------|-------------------|-------------------------------|
|              | A LA VISTA              |                | A PLAZO          |                |                |                   |                               |
|              | M CH                    | M E            | M CH             | M E            |                |                   |                               |
|              |                         |                | No Reajutable    | Reajutable     |                |                   |                               |
| <b>I</b>     | 1.498                   | 202            | 2.395            | 26             | 212            | —                 | 4.333                         |
| <b>II</b>    | 1.597                   | 188            | 2.895            | —              | 224            | —                 | 4.904                         |
| <b>III</b>   | 51                      | —              | 940              | —              | —              | —                 | 992                           |
| <b>IV</b>    | 1.241                   | 190            | 1.462            | 12             | 299            | —                 | 3.203                         |
| <b>V</b>     | 18.361                  | 2.862          | 31.297           | 1.018          | 6.439          | —                 | 59.976                        |
| <b>VI</b>    | 1.281                   | 177            | 5.931            | 64             | 105            | —                 | 7.558                         |
| <b>VII</b>   | 810                     | 13             | 3.403            | —              | 681            | —                 | 4.908                         |
| <b>VIII</b>  | 7.496                   | 1.334          | 20.013           | 1.171          | 1.908          | —                 | 31.922                        |
| <b>IX</b>    | 948                     | 28             | 1.525            | —              | 692            | —                 | 3.193                         |
| <b>X</b>     | 307                     | —              | 3.810            | —              | —              | —                 | 4.117                         |
| <b>XI</b>    | 20                      | —              | 12               | —              | —              | —                 | 32                            |
| <b>XII</b>   | 66                      | 60             | 716              | —              | 2              | —                 | 844                           |
| <b>R.M.</b>  | 578.758                 | 143.890        | 981.536          | 292.629        | 213.335        | —                 | 2.210.148                     |
| <b>TOTAL</b> | <b>612.433</b>          | <b>148.944</b> | <b>1.055.936</b> | <b>294.920</b> | <b>223.897</b> | <b>—</b>          | <b>2.336.130</b>              |

Notas:

Depósitos y captaciones a la vista: corresponde a las partidas: "Cuentas corrientes", "Otros saldos acreedores a la vista" y "Cuentas de depósito a la vista".

Depósitos y captaciones a plazo: corresponde a las partidas: "Depósitos y captaciones a plazo de 30 a 89 días, de 90 días a 1 año y a más de 1 año plazo" y "Otros saldos acreedores a plazo".

Cuentas de ahorro: corresponde a la partida "Depósitos de ahorro a plazo".

La moneda extranjera se ha convertido según tipo de cambio de representación contable: \$ 665,13 por US\$ 1.

En la pág. 33 se indican las entidades consideradas bancos extranjeros para fines estadísticos.

**DEPOSITOS Y CAPTACIONES POR REGION. SISTEMA FINANCIERO.  
SEPTIEMBRE 2003 (saldos a fin de mes en millones de pesos)**

| REGION       | DEPOSITOS Y CAPTACIONES |                |                  |                  |                  | Cuentas de Ahorro | TOTAL DEPOSITOS Y CAPTACIONES |
|--------------|-------------------------|----------------|------------------|------------------|------------------|-------------------|-------------------------------|
|              | A LA VISTA              |                | A PLAZO          |                  | M E              |                   |                               |
|              | M CH                    | M E            | M CH             |                  |                  |                   |                               |
|              |                         |                | No Reajutable    | Reajutable       |                  |                   |                               |
| <b>I</b>     | 81.742                  | 27.591         | 56.216           | 2.248            | 38.694           | 51.562            | 259.497                       |
| <b>II</b>    | 121.354                 | 5.734          | 98.236           | 5.907            | 30.059           | 66.369            | 329.136                       |
| <b>III</b>   | 43.577                  | 6.823          | 32.873           | 2.159            | 17.619           | 30.881            | 134.775                       |
| <b>IV</b>    | 93.580                  | 3.580          | 72.651           | 5.965            | 19.170           | 65.977            | 264.252                       |
| <b>V</b>     | 363.598                 | 19.870         | 376.898          | 38.830           | 133.307          | 263.092           | 1.203.555                     |
| <b>VI</b>    | 114.384                 | 7.176          | 138.025          | 6.133            | 22.700           | 110.748           | 402.505                       |
| <b>VII</b>   | 117.731                 | 3.736          | 131.642          | 5.474            | 32.865           | 105.363           | 400.505                       |
| <b>VIII</b>  | 319.046                 | 8.897          | 307.318          | 21.667           | 81.150           | 235.851           | 980.703                       |
| <b>IX</b>    | 121.124                 | 3.189          | 92.536           | 4.980            | 29.655           | 83.031            | 337.889                       |
| <b>X</b>     | 176.725                 | 8.799          | 140.349          | 5.884            | 47.066           | 109.784           | 492.683                       |
| <b>XI</b>    | 19.097                  | 146            | 7.462            | 590              | 2.004            | 10.797            | 40.506                        |
| <b>XII</b>   | 45.749                  | 5.702          | 54.545           | 2.258            | 22.159           | 33.502            | 165.496                       |
| <b>R.M.</b>  | 5.880.918               | 534.458        | 8.335.096        | 4.954.671        | 1.955.005        | 1.112.081         | 22.793.116                    |
| <b>TOTAL</b> | <b>7.498.625</b>        | <b>635.701</b> | <b>9.843.846</b> | <b>5.056.766</b> | <b>2.431.455</b> | <b>2.279.039</b>  | <b>27.804.619</b>             |

Notas:

Depósitos y captaciones a la vista: corresponde a las partidas: "Cuentas corrientes", "Otros saldos acreedores a la vista" y "Cuentas de depósito a la vista".  
Depósitos y captaciones a plazo: corresponde a las partidas: "Depósitos y captaciones a plazo de 30 a 89 días, de 90 días a 1 año y a más de 1 año plazo" y "Otros saldos acreedores a plazo".

Cuentas de ahorro: corresponde a la partida "Depósitos de ahorro a plazo".

La moneda extranjera se ha convertido según tipo de cambio de representación contable: \$ 665,13 por US\$ 1.



**DEPOSITOS Y CAPTACIONES POR INSTITUCION Y POR REGION**  
**SEPTIEMBRE 2003**  
**(saldos a fin de mes en millones de pesos)**

|  | R E G I O N    |                |                |                |                  |                |
|--|----------------|----------------|----------------|----------------|------------------|----------------|
|  | I              | II             | III            | IV             | V                | VI             |
| ABN Amro Bank (Chile)                  | -              | -              | -              | -              | -                | -              |
| Banco Bice                             | -              | 7.127          | -              | -              | -                | -              |
| Banco Bilbao Vizcaya Argentaria, Chile | 15.066         | 11.915         | 1.537          | 5.794          | 51.763           | 22.554         |
| Banco Conosur                          | 738            | 1.982          | 1.688          | 1.206          | 4.403            | 970            |
| Banco de Chile                         | 36.343         | 47.702         | 19.113         | 33.115         | 289.792          | 90.377         |
| Banco de Crédito e Inversiones         | 44.456         | 74.535         | 33.092         | 32.201         | 105.530          | 32.187         |
| Banco de la Nación Argentina           | -              | -              | -              | -              | -                | -              |
| Banco del Desarrollo                   | 9.454          | 6.710          | 2.914          | 11.111         | 32.669           | 16.410         |
| Banco del Estado de Chile              | 70.434         | 84.356         | 42.716         | 110.153        | 370.665          | 148.651        |
| Banco do Brasil S.A.                   | -              | -              | -              | -              | -                | -              |
| Banco Falabella                        | -              | -              | -              | -              | -                | -              |
| Banco Internacional                    | 3.564          | 1.563          | -              | -              | -                | -              |
| Banco Monex                            | -              | -              | -              | -              | -                | -              |
| Banco Ripley                           | 228            | 274            | -              | 129            | 660              | 517            |
| Banco Santander-Chile                  | 45.431         | 70.346         | 20.844         | 48.838         | 227.291          | 59.636         |
| Banco Security                         | -              | 1.775          | -              | -              | -                | -              |
| BankBoston N.A.                        | 3.023          | 2.763          | -              | 2.299          | 20.512           | 2.188          |
| Citibank N.A.                          | 1.311          | 1.984          | 992            | 868            | 39.285           | 5.293          |
| Corpbanca                              | 19.562         | 8.371          | 10.725         | 16.238         | 32.876           | 18.699         |
| Deutsche Bank Chile                    | -              | -              | -              | -              | -                | -              |
| Dresdner Bank Lateinamerika            | -              | -              | -              | -              | -                | -              |
| HNS Banco                              | -              | 157            | -              | 36             | 178              | 78             |
| HSBC Bank Chile                        | -              | -              | -              | -              | -                | -              |
| JP Morgan Chase Bank                   | -              | -              | -              | -              | -                | -              |
| Scotiabank Sud Americano               | 9.886          | 7.577          | 1.154          | 2.264          | 27.932           | 4.946          |
| The Bank of Tokyo-Mitsubishi Ltd.      | -              | -              | -              | -              | -                | -              |
| <b>TOTAL SISTEMA FINANCIERO</b>        | <b>259.497</b> | <b>329.136</b> | <b>134.775</b> | <b>264.252</b> | <b>1.203.555</b> | <b>402.505</b> |

Notas: Depósitos y Captaciones: corresponde al total del rubro "Depósitos, captaciones y otras obligaciones" del estado de situación, excepto la partida "Cuentas y documentos por pagar" y "Obligaciones por bonos".  
 Comprende moneda chilena y extranjera.  
 La moneda extranjera se ha convertido según tipo de cambio de representación contable: \$ 665,13 por US\$ 1.

| VII            | VIII           | IX             | X              | XI            | XII            | R.M.              | TOTAL             |
|----------------|----------------|----------------|----------------|---------------|----------------|-------------------|-------------------|
| -              | -              | -              | -              | -             | -              | 256.751           | 256.751           |
| -              | 23.365         | 2.887          | -              | -             | -              | 785.286           | 818.665           |
| 20.843         | 40.264         | 13.401         | 12.992         | 642           | -              | 1.963.813         | 2.160.585         |
| 1.145          | 3.426          | 539            | 1.333          | 26            | 911            | 124.997           | 143.364           |
| 77.890         | 120.216        | 52.755         | 73.081         | 5.873         | 37.938         | 3.944.619         | 4.828.812         |
| 25.136         | 46.023         | 23.273         | 58.571         | 10.463        | 18.182         | 2.479.929         | 2.983.577         |
| -              | -              | -              | -              | -             | -              | 2.211             | 2.211             |
| 19.349         | 33.837         | 7.026          | 17.484         | -             | 4.718          | 632.628           | 794.311           |
| 132.621        | 325.960        | 133.420        | 167.670        | 18.990        | 46.748         | 2.368.080         | 4.020.463         |
| -              | -              | -              | -              | -             | -              | 18.446            | 18.446            |
| -              | -              | -              | -              | -             | -              | 137.383           | 137.383           |
| 1.773          | 4.348          | -              | -              | -             | -              | 125.619           | 136.867           |
| -              | -              | -              | -              | -             | -              | 2.716             | 2.716             |
| -              | 1.139          | 262            | 2              | -             | -              | 30.709            | 33.919            |
| 96.605         | 218.379        | 86.533         | 130.274        | 4.473         | 47.791         | 4.477.165         | 5.533.606         |
| -              | 4.788          | 1.946          | 2.877          | -             | -              | 755.370           | 766.755           |
| 1.781          | 14.687         | 2.179          | -              | -             | -              | 519.090           | 568.521           |
| 3.010          | 17.235         | 997            | 3.998          | 32            | 844            | 1.047.203         | 1.123.052         |
| 15.653         | 101.139        | 7.652          | 17.943         | 8             | 8.365          | 1.230.916         | 1.488.147         |
| -              | -              | -              | -              | -             | -              | 257.730           | 257.730           |
| -              | -              | -              | -              | -             | -              | 198.931           | 198.931           |
| 117            | -              | 17             | 119            | -             | -              | 74.303            | 75.004            |
| -              | -              | -              | -              | -             | -              | 209.098           | 209.098           |
| -              | -              | -              | -              | -             | -              | 315.530           | 315.530           |
| 4.582          | 25.896         | 5.004          | 6.341          | -             | -              | 810.327           | 905.909           |
| -              | -              | -              | -              | -             | -              | 24.268            | 24.268            |
| <b>400.505</b> | <b>980.703</b> | <b>337.889</b> | <b>492.683</b> | <b>40.506</b> | <b>165.496</b> | <b>22.793.116</b> | <b>27.804.619</b> |

**CHEQUES, LETRAS Y PAGARES PRESENTADOS Y  
SU PORCENTAJE DE PROTESTO POR REGION  
SEPTIEMBRE 2003**

| REGION       | NUMERO DE DOCUMENTOS |               |                  |              |               | VALOR DE LOS DOCUMENTOS |               |                  |              |               |
|--------------|----------------------|---------------|------------------|--------------|---------------|-------------------------|---------------|------------------|--------------|---------------|
|              | CHEQUES              |               | LETRAS Y PAGARES |              |               | CHEQUES                 |               | LETRAS Y PAGARES |              |               |
|              | Present.             | Protest.<br>% | Present.         | Impagos<br>% | Protest.<br>% | Present.<br>MM\$        | Protest.<br>% | Present.<br>MM\$ | Impagos<br>% | Protest.<br>% |
| <b>I</b>     | 504.039              | 0,89          | 2.567            | 15,47        | 6,66          | 198.509                 | 1,18          | 851              | 30,36        | 4,31          |
| <b>II</b>    | 618.665              | 0,98          | 6.062            | 47,54        | 2,79          | 289.035                 | 0,74          | 1.097            | 29,96        | 4,57          |
| <b>III</b>   | 281.724              | 0,95          | 1.523            | 12,15        | 4,33          | 117.698                 | 0,79          | 516              | 12,61        | 2,47          |
| <b>IV</b>    | 544.551              | 0,75          | 4.656            | 7,62         | 10,87         | 203.622                 | 0,94          | 1.731            | 6,60         | 4,06          |
| <b>V</b>     | 2.335.867            | 0,72          | 15.375           | 7,28         | 7,84          | 913.384                 | 0,81          | 6.381            | 9,90         | 3,43          |
| <b>VI</b>    | 716.649              | 0,71          | 3.866            | 9,52         | 3,72          | 271.736                 | 1,01          | 1.801            | 5,59         | 2,50          |
| <b>VII</b>   | 812.131              | 0,82          | 5.657            | 6,98         | 6,17          | 301.100                 | 1,18          | 2.997            | 3,09         | 3,47          |
| <b>VIII</b>  | 1.856.452            | 0,76          | 9.321            | 7,15         | 6,04          | 723.346                 | 0,92          | 4.067            | 32,16        | 2,54          |
| <b>IX</b>    | 795.315              | 0,73          | 4.652            | 9,22         | 5,70          | 262.441                 | 0,88          | 1.054            | 11,89        | 5,18          |
| <b>X</b>     | 1.313.871            | 0,76          | 8.121            | 8,07         | 4,20          | 503.360                 | 0,78          | 2.827            | 21,63        | 3,06          |
| <b>XI</b>    | 168.910              | 0,75          | 1.155            | 10,39        | 2,68          | 41.792                  | 0,96          | 187              | 3,63         | 1,30          |
| <b>XII</b>   | 426.846              | 0,64          | 4.862            | 5,24         | 16,76         | 110.115                 | 0,92          | 619              | 15,12        | 9,99          |
| <b>R.M.</b>  | 13.722.041           | 0,59          | 150.295          | 19,78        | 10,56         | 37.234.810              | 0,13          | 121.761          | 22,70        | 2,40          |
| <b>TOTAL</b> | <b>24.097.061</b>    | <b>0,67</b>   | <b>218.112</b>   | <b>17,22</b> | <b>9,40</b>   | <b>41.170.950</b>       | <b>0,21</b>   | <b>145.889</b>   | <b>21,51</b> | <b>2,58</b>   |

**NUMERO DE SUCURSALES Y PERSONAS DE LAS INSTITUCIONES FINANCIERAS POR LOCALIDAD Y REGION SEPTIEMBRE 2003**

| REGION              | LOCALIDAD           | Número de Sucursales | Número de Personas |
|---------------------|---------------------|----------------------|--------------------|
| I                   | Arica               | 15                   | 245                |
|                     | Putre               | 1                    | 3                  |
|                     | Iquique             | 24                   | 420                |
|                     | <b>TOTAL REGION</b> | <b>40</b>            | <b>668</b>         |
| II                  | Tocopilla           | 3                    | 32                 |
|                     | Pedro de Valdivia   | 1                    | 4                  |
|                     | Chuquicamata        | 2                    | 20                 |
|                     | Calama              | 16                   | 220                |
|                     | Antofagasta         | 31                   | 553                |
|                     | Taltal              | 1                    | 8                  |
| <b>TOTAL REGION</b> | <b>54</b>           | <b>837</b>           |                    |
| III                 | Chañaral            | 2                    | 13                 |
|                     | El Salvador         | 3                    | 24                 |
|                     | Diego de Almagro    | 1                    | 6                  |
|                     | Caldera             | 2                    | 11                 |
|                     | Copiapó             | 17                   | 251                |
|                     | Huasco              | 2                    | 7                  |
|                     | Vallenar            | 8                    | 89                 |
| <b>TOTAL REGION</b> | <b>35</b>           | <b>401</b>           |                    |
| IV                  | La Serena           | 23                   | 428                |
|                     | Coquimbo            | 13                   | 168                |
|                     | Vicuña              | 1                    | 12                 |
|                     | Andacollo           | 1                    | 5                  |
|                     | Ovalle              | 10                   | 133                |
|                     | Monte Patria        | 1                    | 4                  |
|                     | Combarbalá          | 1                    | 9                  |
|                     | Illapel             | 1                    | 13                 |
|                     | Los Vilos           | 1                    | 9                  |
|                     | Salamanca           | 1                    | 10                 |
|                     | <b>TOTAL REGION</b> | <b>53</b>            | <b>791</b>         |
| V                   | Petorca             | 1                    | 3                  |
|                     | Cabildo             | 1                    | 14                 |
|                     | La Ligua            | 3                    | 44                 |
|                     | Puchuncaví          | 1                    | 4                  |
|                     | Los Nogales         | 1                    | 3                  |
|                     | San Felipe          | 11                   | 165                |
|                     | Putendo             | 1                    | 10                 |
|                     | Los Andes           | 8                    | 117                |
|                     | Saladillo           | 1                    | 6                  |
|                     | La Calera           | 4                    | 79                 |
|                     | Llay-Llay           | 1                    | 12                 |
|                     | Quillota            | 13                   | 172                |
|                     | Limache             | 3                    | 39                 |
|                     | Villa Alemana       | 3                    | 50                 |
|                     | El Belloto          | 1                    | 11                 |
|                     | Quilpué             | 9                    | 134                |
|                     | Viña del Mar        | 39                   | 695                |
|                     | Con-Con             | 1                    | 11                 |
|                     | Quintero            | 1                    | 13                 |
|                     | Ventanas            | 1                    | 4                  |
|                     | Valparaíso          | 32                   | 786                |
|                     | Isla de Pascua      | 1                    | 9                  |
|                     | Casablanca          | 1                    | 14                 |
|                     | Algarrobo           | 1                    | 3                  |
|                     | El Quisco           | 1                    | 5                  |
|                     | Cartagena           | 1                    | 5                  |
|                     | San Antonio         | 12                   | 157                |
|                     | Llo-Lleo            | 2                    | 18                 |
|                     | <b>TOTAL REGION</b> | <b>155</b>           | <b>2.583</b>       |

| REGION              | LOCALIDAD              | Número de Sucursales | Número de Personas |
|---------------------|------------------------|----------------------|--------------------|
| VI                  | Graneros               | 1                    | 14                 |
|                     | Litueche               | 1                    | 4                  |
|                     | Rancagua               | 29                   | 513                |
|                     | Machali                | 1                    | 5                  |
|                     | Doñihue                | 1                    | 7                  |
|                     | Requinoa               | 2                    | 17                 |
|                     | Quinta de Tilcoco      | 1                    | 4                  |
|                     | Rengo                  | 3                    | 38                 |
|                     | Malloa                 | 1                    | 4                  |
|                     | San Vte.de Tagua-Tagua | 3                    | 43                 |
|                     | Las Cabras             | 1                    | 8                  |
|                     | Peumo                  | 1                    | 11                 |
|                     | Pichilemu              | 2                    | 14                 |
|                     | San Fernando           | 12                   | 185                |
|                     | Nancagua               | 1                    | 11                 |
|                     | Santa Cruz             | 4                    | 48                 |
| Peralillo           | 1                      | 9                    |                    |
| Chimbarongo         | 1                      | 13                   |                    |
| <b>TOTAL REGION</b> | <b>66</b>              | <b>948</b>           |                    |
| VII                 | Teno                   | 1                    | 4                  |
|                     | Curicó                 | 14                   | 267                |
|                     | Licantén               | 1                    | 8                  |
|                     | Curepto                | 1                    | 7                  |
|                     | Molina                 | 1                    | 13                 |
|                     | Constitución           | 4                    | 50                 |
|                     | Talca                  | 19                   | 418                |
|                     | San Clemente           | 1                    | 6                  |
|                     | San Javier             | 2                    | 24                 |
|                     | Villa Alegre           | 1                    | 7                  |
|                     | Linares                | 12                   | 160                |
|                     | Longaví                | 1                    | 6                  |
|                     | Chanco                 | 1                    | 8                  |
|                     | Cauquenes              | 4                    | 45                 |
| Parral              | 3                      | 38                   |                    |
| <b>TOTAL REGION</b> | <b>66</b>              | <b>1.061</b>         |                    |
| VIII                | Quirihue               | 1                    | 10                 |
|                     | San Carlos             | 3                    | 34                 |
|                     | Coelemu                | 1                    | 11                 |
|                     | Chillán                | 16                   | 339                |
|                     | Coihueco               | 1                    | 4                  |
|                     | Tomé                   | 1                    | 14                 |
|                     | Bulnes                 | 1                    | 10                 |
|                     | Concepción             | 43                   | 983                |
|                     | Talcahuano             | 23                   | 257                |
|                     | Penco                  | 1                    | 11                 |
|                     | Cabrero                | 1                    | 10                 |
|                     | Coronel                | 5                    | 45                 |
|                     | Lota                   | 1                    | 12                 |
|                     | Curanilahue            | 1                    | 7                  |
|                     | Yumbel                 | 1                    | 7                  |
|                     | Yungay                 | 1                    | 10                 |
|                     | Huépil                 | 1                    | 3                  |
|                     | Arauco                 | 2                    | 16                 |
|                     | Laja                   | 2                    | 18                 |
|                     | Los Angeles            | 17                   | 283                |
| Santa Bárbara       | 1                      | 7                    |                    |
| Nacimiento          | 1                      | 11                   |                    |
| Los Alamos          | 1                      | 4                    |                    |
| Lebu                | 1                      | 11                   |                    |
| Mulchén             | 1                      | 11                   |                    |
| Cañete              | 1                      | 10                   |                    |
| <b>TOTAL REGION</b> | <b>129</b>             | <b>2.138</b>         |                    |
| IX                  | Angol                  | 5                    | 52                 |
|                     | Purén                  | 1                    | 8                  |

| REGION      | LOCALIDAD                | Número de Sucursales | Número de Personas |
|-------------|--------------------------|----------------------|--------------------|
|             | Collipulli               | 1                    | 10                 |
|             | Victoria                 | 4                    | 39                 |
|             | Traiguén                 | 2                    | 20                 |
|             | Curacautín               | 1                    | 13                 |
|             | Lonquimay                | 1                    | 4                  |
|             | Galvarino                | 1                    | 4                  |
|             | Lautaro                  | 2                    | 19                 |
|             | Carahue                  | 1                    | 10                 |
|             | Temuco                   | 27                   | 614                |
|             | Nueva Imperial           | 1                    | 12                 |
|             | Puerto Saavedra          | 1                    | 3                  |
|             | Cunco                    | 1                    | 7                  |
|             | Pitrufquén               | 1                    | 12                 |
|             | Gorbea                   | 1                    | 10                 |
|             | Toltén                   | 1                    | 8                  |
|             | Villarrica               | 5                    | 53                 |
|             | Pucón                    | 3                    | 21                 |
|             | Loncoche                 | 1                    | 11                 |
|             | <b>TOTAL REGION</b>      | <b>61</b>            | <b>930</b>         |
| <b>X</b>    | Panguipulli              | 2                    | 15                 |
|             | Lanco                    | 1                    | 11                 |
|             | San José de la Mariquina | 1                    | 9                  |
|             | Valdivia                 | 16                   | 305                |
|             | Los Lagos                | 1                    | 10                 |
|             | Paillaco                 | 1                    | 10                 |
|             | La Unión                 | 7                    | 54                 |
|             | Río Bueno                | 2                    | 17                 |
|             | Osorno                   | 15                   | 303                |
|             | Entre Lagos              | 1                    | 4                  |
|             | Río Negro                | 1                    | 7                  |
|             | Purranque                | 2                    | 14                 |
|             | Puerto Octay             | 1                    | 3                  |
|             | Frutillar                | 2                    | 13                 |
|             | Llanquihue               | 2                    | 11                 |
|             | Puerto Varas             | 6                    | 65                 |
|             | Fresia                   | 1                    | 8                  |
|             | Los Muermos              | 1                    | 4                  |
|             | Puerto Montt             | 19                   | 365                |
|             | Calbuco                  | 1                    | 9                  |
|             | Mauñín                   | 1                    | 6                  |
|             | Ancud                    | 3                    | 41                 |
|             | Dalcahue                 | 1                    | 6                  |
|             | Castro                   | 8                    | 90                 |
|             | Achao                    | 1                    | 7                  |
|             | Chonchi                  | 1                    | 8                  |
|             | Quellón                  | 1                    | 10                 |
|             | Alto Palena              | 1                    | 4                  |
|             | Chaitén                  | 1                    | 10                 |
|             | Futaleufú                | 1                    | 4                  |
|             | <b>TOTAL REGION</b>      | <b>102</b>           | <b>1.423</b>       |
| <b>XI</b>   | Puerto Aysén             | 3                    | 31                 |
|             | Coyhaique                | 11                   | 142                |
|             | Chile Chico              | 1                    | 9                  |
|             | Cochrane                 | 1                    | 3                  |
|             | <b>TOTAL REGION</b>      | <b>16</b>            | <b>185</b>         |
| <b>XII</b>  | Puerto Natales           | 3                    | 28                 |
|             | Punta Arenas             | 16                   | 326                |
|             | Puerto Porvenir          | 1                    | 8                  |
|             | Puerto Williams          | 1                    | 2                  |
|             | <b>TOTAL REGION</b>      | <b>21</b>            | <b>364</b>         |
| <b>R.M.</b> | Tiltil                   | 1                    | 4                  |
|             | Lampa                    | 1                    | 3                  |
|             | Curacaví                 | 1                    | 13                 |
|             | Colina                   | 2                    | 25                 |
|             | Maipú                    | 19                   | 265                |
|             | San Bernardo             | 16                   | 197                |
|             | Puente Alto              | 16                   | 196                |
|             | San José de Maipo        | 2                    | 10                 |
|             | Pirque                   | 1                    | 3                  |

| REGION | LOCALIDAD           | Número de Sucursales | Número de Personas |
|--------|---------------------|----------------------|--------------------|
|        | Peñaflor            | 2                    | 21                 |
|        | Talagante           | 6                    | 91                 |
|        | El Monte            | 1                    | 5                  |
|        | Melipilla           | 9                    | 101                |
|        | Isla de Maipo       | 1                    | 3                  |
|        | Buín                | 4                    | 59                 |
|        | Paine               | 1                    | 6                  |
|        | Santiago            | 184                  | 16.843             |
|        | Las Condes          | 95                   | 5.113              |
|        | Providencia         | 66                   | 1.045              |
|        | La Reina            | 10                   | 109                |
|        | Nuñoa               | 35                   | 504                |
|        | La Florida          | 20                   | 275                |
|        | San Miguel          | 16                   | 240                |
|        | La Granja           | 3                    | 26                 |
|        | La Cisterna         | 6                    | 76                 |
|        | Quinta Normal       | 4                    | 54                 |
|        | Pudahuel            | 3                    | 27                 |
|        | Renca               | 9                    | 123                |
|        | Conchalí            | 6                    | 70                 |
|        | Quilicura           | 8                    | 89                 |
|        | Estación Central    | 9                    | 95                 |
|        | Cerro Navia         | 2                    | 14                 |
|        | Lo Prado            | 2                    | 27                 |
|        | La Pintana          | 1                    | 15                 |
|        | Macul               | 9                    | 104                |
|        | Peñalolén           | 4                    | 33                 |
|        | Independencia       | 5                    | 57                 |
|        | Huechuraba          | 7                    | 234                |
|        | Recoleta            | 9                    | 101                |
|        | Vitacura            | 32                   | 376                |
|        | Lo Barnechea        | 11                   | 94                 |
|        | San Joaquín         | 15                   | 194                |
|        | El Bosque           | 3                    | 25                 |
|        | Pedro Aguirre Cerda | 1                    | 16                 |
|        | Lo Espejo           | 1                    | 3                  |
|        | Cerrillos           | 11                   | 161                |
|        | <b>TOTAL REGION</b> | <b>670</b>           | <b>27.145</b>      |

Nota: Hasta la publicación correspondiente a junio 1998, se incluían las cajas auxiliares.

## RESUMEN DEL NUMERO DE SUCURSALES Y PERSONAS POR REGION

| REGION       | Número de Sucursales | Número de Personas |
|--------------|----------------------|--------------------|
| <b>I</b>     | 40                   | 668                |
| <b>II</b>    | 54                   | 837                |
| <b>III</b>   | 35                   | 401                |
| <b>IV</b>    | 53                   | 791                |
| <b>V</b>     | 155                  | 2.583              |
| <b>VI</b>    | 66                   | 948                |
| <b>VII</b>   | 66                   | 1.061              |
| <b>VIII</b>  | 129                  | 2.138              |
| <b>IX</b>    | 61                   | 930                |
| <b>X</b>     | 102                  | 1.423              |
| <b>XI</b>    | 16                   | 185                |
| <b>XII</b>   | 21                   | 364                |
| <b>R.M.</b>  | 670                  | 27.145             |
| <b>TOTAL</b> | <b>1.468</b>         | <b>39.474</b>      |

Nota: Hasta la publicación correspondiente a junio 1998, se incluían las cajas auxiliares.

**NUMERO DE SUCURSALES DE LAS  
INSTITUCIONES FINANCIERAS POR REGION  
SEPTIEMBRE 2003**

|  | REGION    |           |           |           |            |           |           |            |           |            |           |           |            | R.M.         | Total |
|--|-----------|-----------|-----------|-----------|------------|-----------|-----------|------------|-----------|------------|-----------|-----------|------------|--------------|-------|
|  | I         | II        | III       | IV        | V          | VI        | VII       | VIII       | IX        | X          | XI        | XII       |            |              |       |
| ABN Amro Bank (Chile)                  | -         | -         | -         | -         | -          | -         | -         | -          | -         | -          | -         | -         | -          | 1            | 1     |
| Banco Bice                             | -         | 1         | -         | -         | -          | -         | -         | -          | 2         | 1          | -         | -         | -          | 9            | 13    |
| Banco Bilbao Vizcaya Argentaria, Chile | 2         | 2         | 1         | 2         | 10         | 4         | 3         | 5          | 3         | 4          | 1         | -         | -          | 45           | 82    |
| Banco Conosur                          | 2         | 3         | 3         | 3         | 8          | 2         | 3         | 6          | 3         | 5          | 1         | 1         | -          | 16           | 56    |
| Banco de Chile                         | 6         | 9         | 4         | 6         | 24         | 10        | 10        | 16         | 6         | 12         | 2         | 6         | -          | 107          | 218   |
| Banco de Crédito e Inversiones         | 4         | 5         | 5         | 4         | 13         | 5         | 3         | 6          | 4         | 9          | 2         | 2         | -          | 68           | 130   |
| Banco de la Nación Argentina           | -         | -         | -         | -         | -          | -         | -         | -          | -         | -          | -         | -         | -          | 1            | 1     |
| Banco del Desarrollo                   | 2         | 1         | 1         | 3         | 8          | 6         | 4         | 4          | 1         | 3          | -         | 1         | -          | 35           | 69    |
| Banco del Estado de Chile              | 7         | 11        | 9         | 15        | 37         | 20        | 17        | 35         | 22        | 33         | 5         | 4         | -          | 95           | 310   |
| Banco do Brasil S.A.                   | -         | -         | -         | -         | -          | -         | -         | -          | -         | -          | -         | -         | -          | 1            | 1     |
| Banco Falabella                        | -         | -         | -         | -         | -          | -         | -         | -          | -         | -          | -         | -         | -          | 1            | 1     |
| Banco Internacional                    | 1         | 1         | -         | -         | -          | -         | 1         | 1          | -         | -          | -         | -         | -          | 1            | 5     |
| Banco Monex                            | -         | -         | -         | -         | -          | -         | -         | -          | -         | -          | -         | -         | -          | 1            | 1     |
| Banco Ripley                           | 1         | 2         | -         | 1         | 2          | 1         | -         | 3          | 1         | 1          | -         | -         | -          | 9            | 21    |
| Banco Santander-Chile                  | 8         | 10        | 6         | 10        | 33         | 10        | 16        | 28         | 14        | 22         | 3         | 5         | -          | 157          | 322   |
| Banco Security                         | -         | 1         | -         | -         | -          | -         | -         | 1          | 1         | 1          | -         | -         | -          | 9            | 13    |
| BankBoston N.A.                        | 1         | 1         | -         | 1         | 2          | 1         | 1         | 2          | 1         | -          | -         | -         | -          | 22           | 32    |
| Citibank N.A.                          | 2         | 2         | 2         | 3         | 8          | 2         | 3         | 5          | 1         | 4          | 1         | 1         | -          | 30           | 64    |
| Corpbanca                              | 2         | 2         | 3         | 3         | 5          | 3         | 3         | 9          | 1         | 4          | 1         | 1         | -          | 29           | 66    |
| Deutsche Bank Chile                    | -         | -         | -         | -         | -          | -         | -         | -          | -         | -          | -         | -         | -          | 1            | 1     |
| Dresdner Bank Lateinamerika            | -         | -         | -         | -         | -          | -         | -         | -          | -         | -          | -         | -         | -          | 2            | 2     |
| HNS Banco                              | -         | 1         | -         | 1         | 1          | 1         | 1         | -          | 1         | 1          | -         | -         | -          | 3            | 10    |
| HSBC Bank Chile                        | -         | -         | -         | -         | -          | -         | -         | -          | -         | -          | -         | -         | -          | 1            | 1     |
| JP Morgan Chase Bank                   | -         | -         | -         | -         | -          | -         | -         | -          | -         | -          | -         | -         | -          | 1            | 1     |
| Scotiabank Sud Americano               | 2         | 2         | 1         | 1         | 4          | 1         | 1         | 6          | 1         | 3          | -         | -         | -          | 24           | 46    |
| The Bank of Tokyo-Mitsubishi Ltd.      | -         | -         | -         | -         | -          | -         | -         | -          | -         | -          | -         | -         | -          | 1            | 1     |
| <b>TOTAL</b>                           | <b>40</b> | <b>54</b> | <b>35</b> | <b>53</b> | <b>155</b> | <b>66</b> | <b>66</b> | <b>129</b> | <b>61</b> | <b>102</b> | <b>16</b> | <b>21</b> | <b>670</b> | <b>1.468</b> |       |

Nota: Hasta la publicación correspondiente a junio 1998, se incluían las cajas auxiliares.

**NUMERO DE PERSONAS DE LAS  
INSTITUCIONES FINANCIERAS POR REGION  
SEPTIEMBRE 2003**

|  | REGION     |            |            |            |              |            |              |              |            |              |            |            | R.M.          | Total         |
|--|------------|------------|------------|------------|--------------|------------|--------------|--------------|------------|--------------|------------|------------|---------------|---------------|
|  | I          | II         | III        | IV         | V            | VI         | VII          | VIII         | IX         | X            | XI         | XII        |               |               |
| ABN Amro Bank (Chile)                  | -          | -          | -          | -          | -            | -          | -            | -            | -          | -            | -          | -          | 148           | 148           |
| Banco Bice                             | -          | 19         | -          | -          | -            | -          | -            | 41           | 16         | -            | -          | -          | 594           | 670           |
| Banco Bilbao Vizcaya Argentaria, Chile | 31         | 26         | 10         | 15         | 111          | 44         | 37           | 59           | 41         | 42           | 6          | -          | 1.291         | 1.713         |
| Banco Conosur                          | 37         | 48         | 30         | 70         | 171          | 62         | 49           | 155          | 40         | 75           | 14         | 27         | 423           | 1.201         |
| Banco de Chile                         | 86         | 126        | 47         | 90         | 474          | 157        | 185          | 294          | 112        | 166          | 23         | 73         | 4.126         | 5.959         |
| Banco de Crédito e Inversiones         | 78         | 110        | 55         | 67         | 207          | 61         | 58           | 116          | 57         | 134          | 27         | 30         | 2.388         | 3.388         |
| Banco de la Nación Argentina           | -          | -          | -          | -          | -            | -          | -            | -            | -          | -            | -          | -          | 23            | 23            |
| Banco del Desarrollo                   | 26         | 12         | 10         | 37         | 86           | 59         | 45           | 60           | 15         | 36           | -          | 11         | 1.158         | 1.555         |
| Banco del Estado de Chile              | 126        | 130        | 89         | 203        | 594          | 265        | 270          | 466          | 308        | 424          | 58         | 82         | 4.169         | 7.184         |
| Banco do Brasil S.A.                   | -          | -          | -          | -          | -            | -          | -            | -            | -          | -            | -          | -          | 37            | 37            |
| Banco Falabella                        | -          | -          | -          | -          | -            | -          | -            | -            | -          | -            | -          | -          | 177           | 177           |
| Banco Internacional                    | 7          | 7          | -          | -          | -            | -          | 8            | 8            | -          | -            | -          | -          | 213           | 243           |
| Banco Monex                            | -          | -          | -          | -          | -            | -          | -            | -            | -          | -            | -          | -          | 44            | 44            |
| Banco Ripley                           | 9          | 19         | -          | 8          | 20           | 10         | -            | 26           | 9          | 9            | -          | -          | 139           | 249           |
| Banco Santander-Chile                  | 115        | 155        | 60         | 140        | 448          | 132        | 236          | 413          | 209        | 300          | 28         | 81         | 4.638         | 6.955         |
| Banco Security                         | -          | 8          | -          | -          | -            | -          | -            | 12           | 8          | 9            | -          | -          | 271           | 308           |
| BankBoston N.A.                        | 14         | 13         | -          | 12         | 48           | 11         | 12           | 34           | 13         | -            | -          | -          | 3.548         | 3.705         |
| Citibank N.A.                          | 76         | 104        | 61         | 81         | 280          | 92         | 92           | 251          | 52         | 132          | 24         | 42         | 1.124         | 2.411         |
| Corpbanca                              | 44         | 34         | 31         | 48         | 77           | 37         | 49           | 151          | 27         | 60           | 5          | 18         | 1.121         | 1.702         |
| Deutsche Bank Chile                    | -          | -          | -          | -          | -            | -          | -            | -            | -          | -            | -          | -          | 28            | 28            |
| Dresdner Bank Lateinamerika            | -          | -          | -          | -          | -            | -          | -            | -            | -          | -            | -          | -          | 121           | 121           |
| HNS Banco                              | -          | 8          | -          | 10         | 10           | 8          | 9            | -            | 8          | 9            | -          | -          | 206           | 268           |
| HSBC Bank Chile                        | -          | -          | -          | -          | -            | -          | -            | -            | -          | -            | -          | -          | 104           | 104           |
| JP Morgan Chase Bank                   | -          | -          | -          | -          | -            | -          | -            | -            | -          | -            | -          | -          | 37            | 37            |
| Scotiabank Sud Americano               | 19         | 18         | 8          | 10         | 57           | 10         | 11           | 52           | 15         | 27           | -          | -          | 980           | 1.207         |
| The Bank of Tokyo-Mitsubishi Ltd.      | -          | -          | -          | -          | -            | -          | -            | -            | -          | -            | -          | -          | 37            | 37            |
| <b>TOTAL</b>                           | <b>668</b> | <b>837</b> | <b>401</b> | <b>791</b> | <b>2.583</b> | <b>948</b> | <b>1.061</b> | <b>2.138</b> | <b>930</b> | <b>1.423</b> | <b>185</b> | <b>364</b> | <b>27.145</b> | <b>39.474</b> |

Nota: Hasta la publicación correspondiente a junio 1998, se incluían las cajas auxiliares.

**NUMERO DE CAJEROS AUTOMATICOS DE LAS  
INSTITUCIONES FINANCIERAS POR REGION  
SEPTIEMBRE 2003**

|  | REGION     |            |           |            |            |            |            |            |            |            |           |           |              | R.M.         | Total |
|--|------------|------------|-----------|------------|------------|------------|------------|------------|------------|------------|-----------|-----------|--------------|--------------|-------|
|  | I          | II         | III       | IV         | V          | VI         | VII        | VIII       | IX         | X          | XI        | XII       |              |              |       |
| ABN Amro Bank (Chile)                  | -          | -          | -         | -          | -          | -          | -          | -          | -          | -          | -         | -         | -            | 4            | 4     |
| Banco Bice                             | -          | 1          | -         | -          | -          | -          | -          | -          | 4          | 1          | -         | -         | -            | 7            | 13    |
| Banco Bilbao Vizcaya Argentaria, Chile | 2          | 4          | 1         | 2          | 14         | 11         | 4          | 11         | 3          | 4          | 1         | -         | -            | 103          | 160   |
| Banco Conosur                          | 2          | 1          | -         | -          | 1          | -          | -          | 2          | 1          | 1          | -         | 1         | -            | 4            | 13    |
| Banco de Chile                         | 19         | 20         | 7         | 22         | 100        | 29         | 18         | 50         | 23         | 28         | 3         | 5         | -            | 452          | 776   |
| Banco de Crédito e Inversiones         | 14         | 28         | 9         | 16         | 46         | 11         | 7          | 28         | 13         | 25         | 4         | 6         | -            | 202          | 409   |
| Banco de la Nación Argentina           | -          | -          | -         | -          | -          | -          | -          | -          | -          | -          | -         | -         | -            | -            | -     |
| Banco del Desarrollo                   | 2          | 1          | 2         | 1          | 2          | 7          | 2          | 6          | 2          | 2          | -         | 1         | -            | 26           | 54    |
| Banco del Estado de Chile              | 30         | 26         | 16        | 37         | 113        | 39         | 35         | 87         | 47         | 64         | 10        | 14        | -            | 287          | 805   |
| Banco do Brasil S.A.                   | -          | -          | -         | -          | -          | -          | -          | -          | -          | -          | -         | -         | -            | -            | -     |
| Banco Falabella                        | -          | -          | -         | -          | -          | -          | -          | -          | -          | -          | -         | -         | -            | 5            | 5     |
| Banco Internacional                    | -          | -          | -         | -          | -          | -          | -          | 1          | -          | -          | -         | -         | -            | -            | 1     |
| Banco Monex                            | -          | -          | -         | -          | -          | -          | -          | -          | -          | -          | -         | -         | -            | -            | -     |
| Banco Ripley                           | -          | -          | -         | -          | -          | -          | -          | -          | -          | -          | -         | -         | -            | -            | -     |
| Banco Santander-Chile                  | 31         | 47         | 15        | 34         | 93         | 26         | 42         | 92         | 39         | 54         | 4         | 14        | -            | 607          | 1.098 |
| Banco Security                         | -          | 2          | -         | -          | -          | -          | -          | 1          | 1          | 1          | -         | -         | -            | 9            | 14    |
| BankBoston N.A.                        | 1          | 1          | -         | -          | -          | -          | -          | -          | 1          | -          | -         | -         | -            | 15           | 18    |
| Citibank N.A.                          | 1          | 3          | -         | -          | 4          | 1          | 1          | 6          | -          | 1          | -         | -         | -            | 39           | 56    |
| Corpbanca                              | -          | -          | -         | -          | -          | -          | -          | -          | -          | -          | -         | -         | -            | 158          | 158   |
| Deutsche Bank Chile                    | -          | -          | -         | -          | -          | -          | -          | -          | -          | -          | -         | -         | -            | -            | -     |
| Dresdner Bank Lateinamerika            | -          | -          | -         | -          | -          | -          | -          | -          | -          | -          | -         | -         | -            | 1            | 1     |
| HNS Banco                              | -          | -          | -         | -          | -          | -          | -          | -          | -          | -          | -         | -         | -            | -            | -     |
| HSBC Bank Chile                        | -          | -          | -         | -          | -          | -          | -          | -          | -          | -          | -         | -         | -            | -            | -     |
| JP Morgan Chase Bank                   | -          | -          | -         | -          | -          | -          | -          | -          | -          | -          | -         | -         | -            | -            | -     |
| Scotiabank Sud Americano               | 2          | 6          | 3         | 1          | 16         | 1          | 1          | 11         | 3          | 5          | -         | -         | -            | 65           | 114   |
| The Bank of Tokyo-Mitsubishi Ltd.      | -          | -          | -         | -          | -          | -          | -          | -          | -          | -          | -         | -         | -            | -            | -     |
| <b>TOTAL</b>                           | <b>104</b> | <b>140</b> | <b>53</b> | <b>113</b> | <b>389</b> | <b>125</b> | <b>110</b> | <b>299</b> | <b>134</b> | <b>185</b> | <b>22</b> | <b>41</b> | <b>1.984</b> | <b>3.699</b> |       |

Nota: La información publicada en la revista de diciembre de 1997 incluye, solamente, los cajeros externos.







