

**SUPERINTENDENCIA
DE BANCOS E
INSTITUCIONES
FINANCIERAS
CHILE**



**Información Financiera
Diciembre de 1999**

**AUTORIDADES DE LA SUPERINTENDENCIA
DE BANCOS E INSTITUCIONES FINANCIERAS**
(al 31 de diciembre de 1999)

SUPERINTENDENTE : Ernesto Livacic Rojas
INTENDENTE : Gustavo Arriagada Morales

DIRECCION DE NORMAS

Director : Gustavo Plott Wernekinck
Jefe Departamento de Normas : Marcelo Bittner Niklitschek

DIRECCION DE ESTUDIOS Y ANALISIS FINANCIERO

Director : Claudio Chamorro Carrizo
Jefe Departamento de Estudios : Sebastián Sáez Contreras
Jefe Departamento de Análisis Financiero : Pablo Cruz Novoa
Jefe Departamento de Sistemas : Héctor Carrasco Reyes

DIRECCION DE SUPERVISION

Director : Jorge Cayazzo González
Jefe de Depto. Supervisión : César Sepúlveda Vivado
Jefe de Depto. Supervisión : Marco A. Tapia Gago
Jefe de Depto. Supervisión : Mariela Barrenechea Parra
Jefe de Depto. Supervisión : Jessica Bravo Perea
Jefe de Depto. Supervisión : Osvaldo Adasme Donoso

DIRECCION JURIDICA

Director : Luis Morand Valdivieso
Jefe Departamento Jurídico : Deborah Jusid Froimovich

DIRECCION DE ADMINISTRACION Y FINANZAS

Director : Alex Villalobos Ribal
Jefe Departamento Administración Central : Jaime de la Barra Parada
Jefe Departamento Finanzas : Germán Iduya Yager
Jefe Departamento de Recursos Humanos : Julia Ortiz Alvarez

DIRECTOR Y REPRESENTANTE LEGAL

Claudio Chamorro Carrizo

Dirección:

Moneda 1123

6º piso

Casilla 15-D

Teléfono 4426200

Fax: 4410914

E-Mail: publicaciones@sbif. cl

Santiago-Chile

REPRODUCCION PERMITIDA SIEMPRE QUE SE MENCIONE LA FUENTE

Este número fue impreso en el mes de marzo de 2000

INDICE DE CUADROS ESTADISTICOS PUBLICADOS EN LOS ULTIMOS 12 MESES

Número de página del mes respectivo

	1999											
	Enero	Febrero	Marzo	Abril	Mayo	Junio	Julio	Agosto	Septbre.	Octubre	Novbre.	Dicbre.
INFORMACIONES ESENCIALES			XIX			XXI			XXIII			XXI
EVOLUCION DEL SISTEMA FINANCIERO												
Evolución estados de situación y cuentas de orden	6	6	8	8	8	8	8	8	8	8	8	8
Variación mensual cuentas de resultado	8	8	10	10	10	10	10	10	10	10	10	10
Evolución de los indicadores del sistema financiero	10	10	12						12	12	12	12
Evolución de los act., pas. y result., por rubro del sist.									13	13	13	13
Evolución de algunas variables del sistema financ.	11	11	13	12	12	12	12	12	14	14	14	14
INDICADORES ECONOMICOS												
IPC, UF, IVP, dólar de representación contable	21	21	23	23	23	23	23	23	23	23	25	23
Tasas de interés. Interés corriente y máx. convenc.	24	24	26	26	26	26	26	26	26	26	28	26
ESTADOS FINANCIEROS												
Estados de situación y cuentas de orden del sist. financ.	34	36	36	36	36	36	36	36	36	36	38	36
Cuentas de resultado del sistema financiero	38	40	40	40	40	40	40	40	40	40	42	40
Estados de situación y cuentas de orden de inst. financ.	42	44	44	44	44	44	44	44	44	44	46	44
Cuentas de resultado de las instituciones financieras	52	54	54	54	54	54	54	54	54	54	56	54
Sociedad Matriz del Banco de Chile SA			64			64			64			64
Act., pas. y result. por rubro de las inst. financ.									66	64	66	66
Indicadores de las instituciones financieras									72	70	72	72
Colocaciones efectivas: composición institucional	62	64	82	64	64	82	64	64	78	76	78	78
Depósitos y captaciones : composición institucional	64	66	84	66	66	84	66	66	80	78	80	80
Composición de las inversiones financieras	69	71	89	71	71	89	71	71	85	83	85	85
Activos y obligaciones según plazos vencimiento			68			66						
ESTADISTICAS POR INSTITUCION FINANCIERA												
Ranking instituciones financieras según colocaciones	76	79	96	78	79	97	78	79	92	90	93	92
Colocaciones por actividad económica		85			85			85			99	
Colocaciones en letras de crédito	79	82	99	81	82	103	81	82	95	93	96	95
Nº de deudores y monto de sus obligaciones		98		88		112		102		100		104
Nº y monto de ctas. corrientes; dep. y capt. y ctas. ahorro		92			92			92			106	
Nº y monto de cuentas de ahorro para vivienda			102			106			98			98
Nº de empleados			108			116			104			108
Adecuación de capital	83	104	105	85	99	109	85	99	101	97	97	101
Encaje	82	103	104	84	98	108	84	98	100	96	96	100
Cheques, letras y pagarés presentados y su % protesto	84	105	106	86	100	100	86	100	102	98	98	102
ADECUACION DE CAPITAL		109										
COLOCACIONES RELACIONADAS		116		93		117		107		111		109
SOCIEDADES FILIALES Y DE APOYO AL GIRO												
Antecedentes generales			123			137			119			129
Evolución indicadores de actividad			132			146			125			138
Emisión de bonos			130			144			126			136
Número y monto de transacciones de cajeros automáticos			164			181			163			173
Resumen de antecedentes financieros			169			186			168			178
Concentración de la cartera de contratos			142			160			142			152
Est. financ. de las socied. filiales y de las de apoyo al giro			146			164			145			156
Número de empleados y sucursales de empresas de leasing			129			143			125			135
SOCIEDADES EVALUADORAS DE LAS INST. FINANC.												
Antecedentes generales			111			125			107			117
Descripción de categorías y subcategorías de clasificación			118			131			113			123
Clasificación de instrumentos de oferta pública			113			127			109			119
TARJETAS DE CREDITO Y DE DEBITO			173			189			171			181
ESTADISTICAS REGIONALES												
Colocaciones por región	89	122	187	101	105	203	91	115	185	119	119	195
Colocaciones por localidad		127			110			120			124	
Colocaciones por actividad económica		131			114			124			128	
Depósitos y captaciones por región	94	140	194	106	123	210	96	133	192	125	137	202
Depósitos y captaciones por localidad		145			128			138			142	
Nº y monto de ctas. ctes., dep. y capt. y ctas. de ahorro		133			116			126			130	
Nº y monto de cuentas de ahorro para vivienda			192			208			190			200
Nº de sucursales y oficinas de las inst. financ. por región				115								
Nº de sucursales y personal por localidad y por región			201			217			199			209
Número de cajeros automáticos por región			205			221						213
Cheques, letras y pagarés presentados y su % protesto	100	139	200	112	122	216	102	132	198	130	136	208
NOMINA DE LOS PRINCIPALES ACCIONISTAS						223						215
NOMINA DEL DIRECTORIO INSTITUC. FINANCIERAS		150						143				
DIRECCION DE INST. FINANC. Y SUS DEPENDENCIAS				113						131		
NOMINA REPRESENTACIONES BCOS. EXTRANJEROS				147						164		
NOTAS AL BALANCE												Separata
ANTECEDENTES REGIONALES		Separata						Separata				
INDICE DE ARTICULOS PUBLICADOS									Separata			

CONTENIDO: DICIEMBRE 1999

I ARTICULO	VII
Evolución de la Industria Bancaria en 1999	
II HECHOS ESENCIALES	XXI
III CIRCULARES	1
IV EVOLUCION DEL SISTEMA FINANCIERO	
Evolución de los estados de situación y cuentas de orden	8
Variación mensual de las cuentas de resultado	10
Evolución de los indicadores del sistema financiero	12
Evolución de los activos, pasivos y resultados por rubro del sistema financiero	13
Evolución de algunas variables	14
V INDICADORES ECONOMICOS	
IPC, UF, IVP, dólar de representación contable y otras monedas extranjeras	23
Tasas de interés. Interés corriente	26
IV ESTADOS FINANCIEROS	
Balances y cuentas de orden del sistema financiero	36
Cuentas de resultado del sistema financiero	40
Balances y cuentas de orden de las instituciones financieras	44
Cuentas de resultado de las instituciones financieras	54
Sociedad matriz del Banco de Chile	64
Activos, pasivos y resultados por rubro de las instituciones financieras	66
Indicadores de las instituciones financieras	72
Colocaciones efectivas: composición institucional	78
Depósitos y captaciones: composición institucional	80
Composición de las inversiones financieras	85
V ESTADISTICAS POR INSTITUCION FINANCIERA	
Ranking según colocaciones	92
Colocaciones en letras de crédito	95
Número y monto de las cuentas de ahorro para la vivienda	98
Encaje	100
Adecuación de capital	101
Cheques, letras y pagarés presentados y su porcentaje de protesto	102
Número de deudores y monto de sus obligaciones	104
Número de empleados de las instituciones financieras	108
VI COLOCACIONES RELACIONADAS	
Colocaciones e intereses por cobrar relacionados	110
VII SOCIEDADES EVALUADORAS DE LAS INSTITUCIONES FINANCIERAS	
Antecedentes generales	117
Variación de la clasificación de riesgo	118
Clasificación de los instrumentos de oferta pública	119
Descripción de las categorías de clasificación	123
VIII SOCIEDADES FILIALES Y DE APOYO AL GIRO	
Antecedentes generales	129
Número de empleados y sucursales de las sociedades filiales y las de apoyo al giro	135
Emisión de bonos	136
Evolución de los indicadores de actividad	138
Concentración de la cartera de contratos	152
Clasificación de los contratos de leasing	154
Distribución de los deudores de leasing	155
Estados financieros de las sociedades filiales y las de apoyo al giro	156
Número y monto de las transacciones de los cajeros automáticos	173
Resumen de antecedentes financieros de sociedades filiales y de las de apoyo al giro	178
IX ESTADISTICAS TARJETAS DE CREDITO	181
X ESTADISTICAS REGIONALES	
Evolución de las colocaciones	195
Colocaciones por región	196
Colocaciones por institución y por región	198
Número y monto de las cuentas de ahorro para la vivienda	200
Evolución de los depósitos y captaciones	202
Depósitos y captaciones por región	203
Depósitos y captaciones por institución y por región	206
Cheques, letras y pagarés presentados y su porcentaje de protesto	208
Número de sucursales y su personal por localidad y región	209
Número de cajeros automáticos de las instituciones financieras por región	213
XI NOMINA DE LOS PRINCIPALES ACCIONISTAS DE LAS INSTITUCIONES FINANCIERAS	215

**EVOLUCION DE LA INDUSTRIA
BANCARIA EN 1999**

EVOLUCION DE LA INDUSTRIA BANCARIA EN 1999

I. RESULTADOS, ACTIVIDAD, SOLVENCIA Y RESPALDO PATRIMONIAL

I.1. Resultados

I.1.1. Visión General y Generación de Excedentes

Al finalizar 1999, el sistema financiero obtuvo una rentabilidad sobre capital de 9,4%, con lo cual, dicho indicador mantiene la tendencia descendente que ha exhibido desde 1994 (ver Gráfico N° 1).

Gráfico N° 1
Evolución de la Rentabilidad del Sistema
(utilidad anualizada sobre capital)

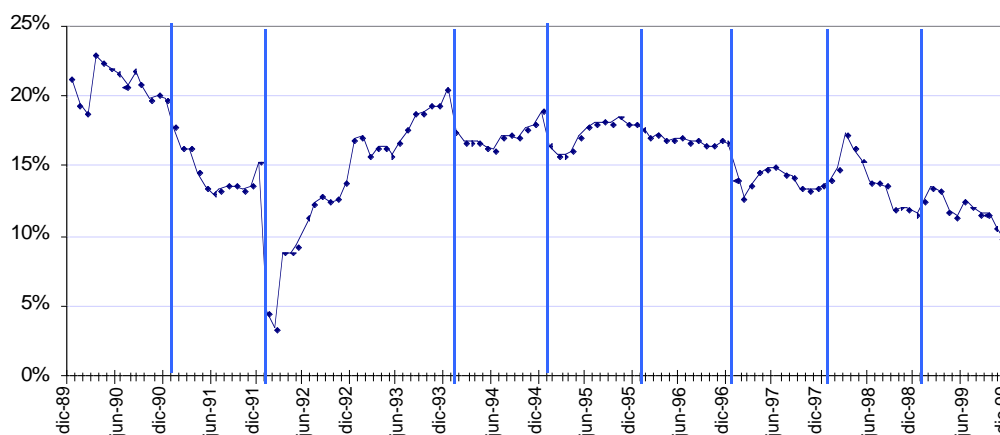

	1990	1991	1992	1993	1994	1995	1996	1997	1998	1999
Diciembre	19,9%	15,3%	17,0%	20,6%	19,1%	18,0%	16,7%	13,7%	11,5%	9,4%

Aun cuando la rentabilidad disminuyó alrededor de 2 puntos porcentuales respecto al año anterior (11,5%), es posible considerar como satisfactorio el desempeño de la banca, toda vez que dicho descenso en la rentabilidad se presentó en un momento de fuerte contracción económica.

En efecto, la situación económica de 1999 implicó un importante desafío para los bancos producto, esencialmente, del incremento del riesgo de sus carteras de créditos. El reconocimiento de este mayor riesgo se tradujo en un alza en los gastos debido a los mayores resguardos que se debió realizar.

Esto último fue más importante que la reducción en la actividad bancaria al momento de explicar el descenso en la rentabilidad. Ello queda de manifiesto al verificar que la razón de activos sobre capital (leverage) se mantuvo constante respecto a 1998, al mismo tiempo que la rentabilidad sobre activos se redujo en 0,2 puntos porcentuales (Cuadro N° 1).

Cuadro N° 1
Indicadores de la Rentabilidad

Período	ROE (utilidad/capital)	ROA (utilidad/activos)	Leverage (activos/capital)
1998	11,5%	0,9%	12,8
1999	9,4%	0,7%	12,8

Consistentemente con lo antes señalado, al analizar la composición de los resultados es posible verificar que la banca si bien generó ingresos operacionales brutos por \$ 1.754 mil millones (\$ 48 mil millones más que en 1998), y logró mantener sus niveles de gastos de apoyo, obtuvo una menor utilidad neta (\$ 39 mil millones menos que en 1998). Ello, producto de la expansión de más de \$ 140 mil millones del gasto en provisiones (Cuadro N° 2).

Cuadro N° 2
Resultados del Sistema Financiero
(cifras en miles de millones de pesos de diciembre de 1999)

Item	Monto			Variación Real			
				Dic. 99/Dic. 98		Dic. 98/Dic. 97	
	1999	1998	1997	Monto	%	Monto	%
Intereses Netos	1.239	1.256	1.095	-17	-1,3%	161	14,7%
Reajustes Netos	132	77	199	55	72,2%	-122	-61,4%
Diferencias de Precios Netas	35	-4	-15	40	-918,4%	11	-70,9%
Comisiones Netas	265	276	262	-11	-4,1%	14	5,2%
Utilidades de Cambio Netas	102	153	61	-51	-33,3%	92	151,6%
Otros Ingresos de Operación Netos	19	7	11	11	153,2%	-4	-34,2%
Corrección Monetaria	-38	-59	-79	20	-34,6%	21	-25,9%
MARGEN BRUTO DE OPERACION	1.754	1.706	1.534	48	2,8%	172	11,2%
Gastos de Apoyo Operacional	1.056	1.048	1.019	8	0,7%	29	2,8%
MARGEN DE OPERACION	698	658	515	40	6,2%	143	27,8%
Gasto en Provisiones	551	410	287	140	34,1%	123	43,8%
RESULTADO OPERACIONAL NETO	148	247	228	-100	-40,3%	19	8,6%
Ingresos no Operacionales Netos	115	112	139	2	2,0%	-26	-18,9%
RESULTADO ANTES DE IMPUESTO	262	360	366	-97	-27,1%	-7	-1,8%
Impuesto a la Renta	-1	57	44	-58	-10,2%	13	30,4%
UTILIDAD NETA	263	302	323	-39	-12,9%	-20	-6,2%
CAPITAL	2.812	2.620	2.359	192	7,3%	261	11,0%

I.1.2. Gastos de Apoyo, Eficiencia y Evolución de las Provisiones

La banca enfrentó la crisis económica a través de una disminución del peso relativo de los gastos de apoyo, con lo cual se logró neutralizar, en cierta medida, el aumento del gasto en provisiones.

En efecto, la relación gastos de apoyo sobre margen bruto descendió desde aproximadamente 66% en 1997, a niveles en torno a 60% al finalizar 1999. A su vez, el peso del gasto en provisiones sobre margen bruto se elevó desde 18,7% a 31,5% en igual lapso. (ver Gráfico N° 2).

Gráfico N° 2
Evolución de Gasto de Apoyo y Provisiones Sobre Margen Bruto

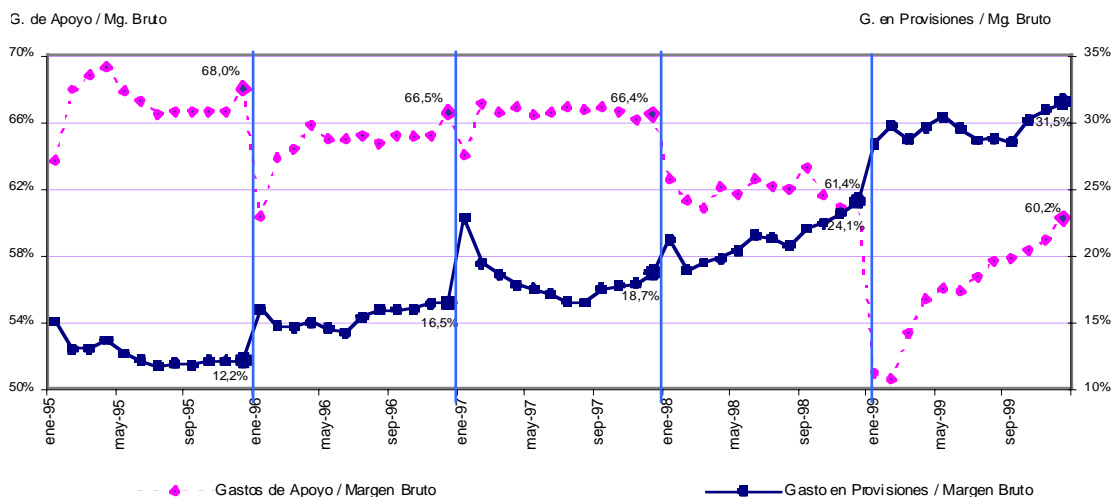

Lo anterior refleja la capacidad de las instituciones para ajustar su estructura de costos frente a la coyuntura económica, sustentada en una tendencia de largo plazo en cuanto a obtener mayores estándares de eficiencia operativa.

Esta tendencia favorable en la eficiencia se puede verificar a través del persistente aumento que ha registrado el volumen intermediado por empleado durante la segunda mitad de la década (Gráfico N° 3). En efecto, el volumen de activos intermediados por cada empleado ha aumentado en más de un 60% entre 1994 y 1999 (desde \$ 538 millones en 1994 a \$ 880 millones en 1999).

Gráfico N° 3
Evolución del Volumen Intermediado por cada Empleado*
(activos por empleado)

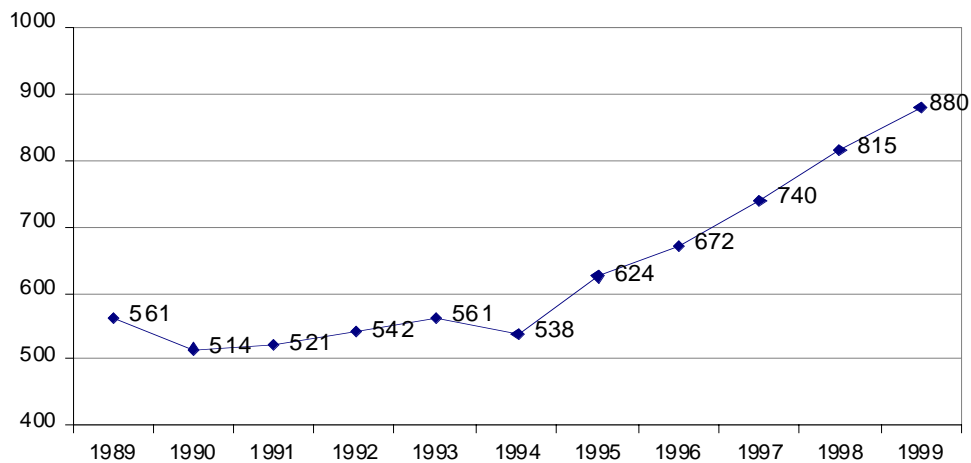

* Se excluyen Financieras. Cifras en millones de pesos de diciembre de 1999.

I.2. Niveles de Actividad

El nivel de actividad de la industria bancaria mostró un desempeño dispar durante 1999. Mientras el primer semestre se mantuvo el descenso que se inició en 1998, durante el segundo semestre y especialmente el cuarto trimestre comenzaron a recuperarse los niveles existentes antes de que se iniciara la crisis económica. Lo anterior, fue consistente con la evolución registrada por el ciclo económico en el mismo período.

Cuadro N° 3
Niveles de Actividad del Sistema Financiero
(cifras en miles de millones de pesos de diciembre de 1999)

Item	Monto			Variación Real			
				Dic. 99/Dic. 98		Dic. 98/Dic. 97	
	1999	1998	1997	Monto	%	Monto	%
Activos	35.905	33.504	31.947	2.400	7,2%	1.557	4,9%
Colocaciones Netas	24.923	24.135	23.113	788	3,3%	1.022	4,4%
Sobregiros	812	924	827	-111	-12,1%	96	11,7%
Comerciales	14.341	14.371	13.615	-31	-0,2%	756	5,6%
Consumo	2.169	2.300	2.483	-131	-5,7%	-183	-7,4%
Vivienda	4.263	3.796	3.390	467	12,3%	406	12,0%
Comercio Exterior	2.278	2.197	2.430	81	3,7%	-233	-9,6%
Colocaciones Vencidas	421	361	231	60	16,5%	130	56,3%
Otras Colocaciones	95	117	137	-22	-18,8%	-19	-14,2%
Contratos Leasing	537	66	0	471	715,6%	66	-
Contratos de Leasing Vencidos	7	3	0	4	141,8%	3	-
Colocaciones Interbancarias	781	897	766	-116	-12,9%	131	17,0%
Inversiones Financieras	6.251	5.134	5.264	1.117	21,8%	-151	-2,9%

Esta recuperación en los niveles de actividad se sustenta, principalmente, en el mayor dinamismo que exhibieron las colocaciones totales en el segundo semestre de 1999 y, en la importante expansión que registraron las inversiones totales durante el año bajo análisis (más de \$ 1.100 millones).

La mejoría en el desempeño que se observa en las colocaciones totales, responde a una recuperación generalizada en las principales carteras de créditos.

En efecto, las colocaciones comerciales luego de registrar una máxima contracción anual de casi 3% en agosto de 1999, repuntaron en los meses siguientes hasta terminar el año en los mismos stocks de 1998.

En cuanto a las colocaciones de consumo, que mostraron la mayor sensibilidad al período recesivo, reducen sus niveles de contracción anual desde casi 13% en junio de 1999 a menos de 6% al término del período en análisis.

Por último, resultó especialmente positiva la incidencia de las colocaciones de vivienda, las cuales registraron sólo una leve desaceleración producto de la crisis, hasta alcanzar una variación anual en torno a 9% en junio de 1999, luego de lo cual, se recuperaron sostenidamente hasta registrar una expansión superior a 12% al finalizar el año.

Cuadro N° 4
Evolución de las Colocaciones del Sistema
(tasas de variación mensual y en 12 meses)

	Comerciales		Consumo		Vivienda		Totales	
	Mes	12 Meses	Mes	12 Meses	Mes	12 Meses	Mes	12 Meses
dic-97	2,2%	15,4%	1,3%	17,4%	1,3%	17,1%	0,6%	13,2%
mar-98	0,5%	15,8%	-0,6%	11,6%	1,1%	15,9%	0,3%	14,2%
jun-98	0,8%	16,2%	-0,5%	8,3%	1,5%	14,9%	0,3%	14,4%
sep-98	-0,2%	12,6%	-1,4%	0,8%	1,5%	15,0%	0,4%	10,4%
dic-98	0,0%	5,6%	-0,8%	-7,4%	0,2%	12,0%	0,2%	4,8%
ene-99	-0,5%	4,5%	-0,6%	-9,1%	0,5%	11,1%	0,6%	3,8%
feb-99	0,1%	4,0%	-0,9%	-9,1%	0,8%	11,0%	0,4%	3,7%
mar-99	-1,0%	2,4%	-0,5%	-9,1%	0,8%	10,7%	-1,0%	2,3%
abr-99	-0,1%	0,4%	-1,3%	-11,3%	0,6%	10,6%	0,0%	0,5%
may-99	0,2%	0,1%	-1,6%	-12,2%	0,7%	10,3%	0,0%	0,1%
jun-99	-1,0%	-1,8%	-1,1%	-12,7%	1,0%	9,8%	-0,1%	-0,2%
jul-99	-0,4%	-2,4%	-0,1%	-11,8%	0,7%	9,3%	1,3%	1,4%
ago-99	0,1%	-2,7%	-0,3%	-11,2%	1,4%	9,5%	0,0%	1,1%
sep-99	0,3%	-2,2%	-0,4%	-10,3%	1,4%	9,5%	0,8%	1,5%
oct-99	0,5%	-2,3%	0,1%	-9,0%	1,1%	10,0%	1,5%	3,4%
nov-99	1,4%	-0,4%	0,3%	-7,0%	0,8%	10,4%	0,0%	3,8%
dic-99	0,2%	-0,2%	0,6%	-5,7%	2,0%	12,3%	-0,9%	2,7%

I.3.1. Solvencia y Respaldo Patrimonial

Las instituciones financieras del país incrementaron su capital en más de un 7% en el año, situación que resulta atípica en la historia de las crisis económicas. Con ello, el nivel de adecuación de capital se elevó de manera importante entre diciembre de 1998 e igual mes de 1999, desde 11,04% a 13,50% (Cuadro N° 5).

Es importante notar que el indicador de Basilea alcanzado a diciembre de 1999 (13,5%), superó en más de un 68% al mínimo exigido por la Ley (8%). Además, casi la totalidad de las instituciones del sistema financiero (28 de 29) registran un indicador de Basilea superior a 10%.

Cuadro N° 5
Rango de Cumplimiento del Indicador de Basilea

	Número de Instituciones			Participación sobre Activos*
	dic-97	dic-98	dic-99	
menos de 8%	1	0	0	0%
de 8 a 10%	10	6	1	3%
de 10 a 15%	7	11	14	79%
más de 15%	14	15	14	11%

Sistema	11,47%	11,04%	13,50%
----------------	--------	--------	--------

Nº de Instituciones	32	32	29
----------------------------	----	----	----

* Participación sobre activos de los bancos clasificados en diciembre.

I.3.2. Calidad de la Cartera de Colocaciones y Resguardos

Al finalizar 1999, se observa cierta mejoría en la calidad de la cartera de colocaciones que mantienen las entidades financieras, toda vez que el índice de cartera vencida, luego de ascender paulatinamente durante 1998 y parte de 1999, desciende desde abril del año bajo análisis (mes en el cual alcanzó un máximo de 1,80%) hasta registrar un 1,67% en diciembre del mismo año (ver Gráfico N° 4).

Gráfico N° 4
Evolución de la Calidad de Cartera del Sistema Financiero
(cartera vencida sobre colocaciones totales)

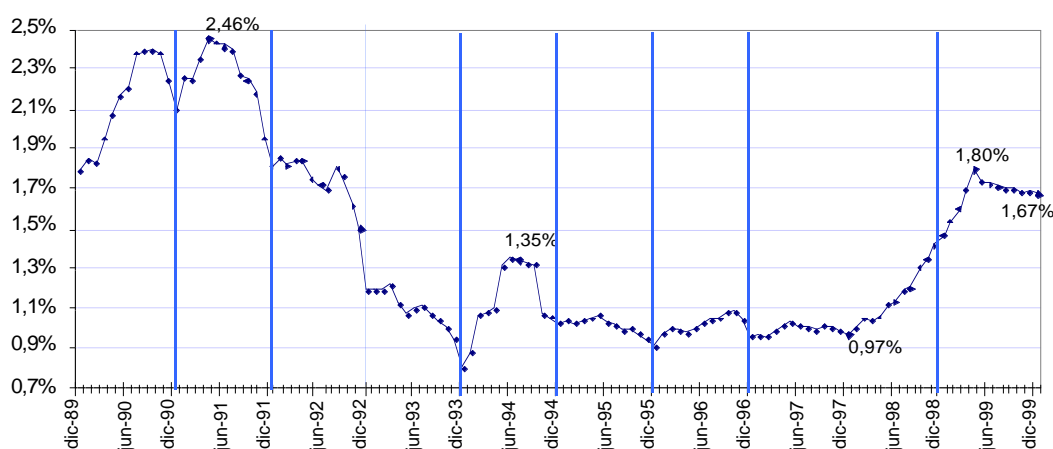

	1990	1991	1992	1993	1994	1995	1996	1997	1998	1999
Diciembre	2,10%	1,81%	1,20%	0,81%	1,02%	0,91%	0,95%	0,97%	1,46%	1,67%

Se espera que esta tendencia descendente en el indicador de cartera vencida se mantenga durante el año 2000. Lo anterior, se verá favorecido por las expectativas de crecimiento de la economía para el año que se inicia.

Frente al incremento del riesgo de la cartera de créditos, las instituciones financieras tomaron los resguardos adecuados, aumentando significativamente el nivel de provisiones (Cuadro N° 6). Al finalizar 1999 la industria mantiene un stock de provisiones totales (obligatorias y voluntarias) que supera los \$ 723 mil millones, cifra que es un 35% superior al stock que se mantenía en diciembre de 1998.

Este mayor nivel de resguardos implicó un aumento de la relación de provisiones totales sobre colocaciones vencidas desde 146% a 171% entre diciembre de 1997 e igual mes de 1999.

Cuadro N° 6
Provisiones Sobre Colocaciones e Índice de Riesgo

Período	Provisiones			Provisiones Totales sobre		Índice de Riesgo*
	Obligatorias	Voluntarias	Totales	Col. Totales	Col. Vencidas	
1996	309.974	51.058	361.031	1,3%	180%	1,26
1997	342.774	46.023	388.796	1,2%	168,2%	1,23
1998	479.512	54.907	534.419	1,6%	146,8%	1,50
1999	661.333	61.671	723.004	2,0%	171,8%	1,98

* Datos referidos a octubre de cada año. El índice de riesgo se publica en el Diario Oficial los meses de octubre, febrero y junio.

El reconocimiento por parte de las instituciones financieras del mayor riesgo implícito de la cartera de colocaciones, a través de la constitución de un mayor nivel de provisiones, también se reflejó en el índice de riesgo del sistema. En efecto, este último luego de mantenerse en torno a 1,25% entre 1995 y 1997, se elevó a 1,5% en 1998 y a 1,98% en 1999.

II. AVANCES EN LA REGULACIÓN Y SUPERVISIÓN BANCARIA

II.1. Evaluación de Gestión y Solvencia

Durante 1999 esta Superintendencia trabajó arduamente en la definición de la normativa de evaluación de solvencia y gestión. Este aspecto fundamental en la modernización del sistema financiero nacional se presenta como un paso que permitirá a la banca avanzar hacia una mayor disciplina de mercado y una mayor profundización del principio de autorregulación.

La normativa que será dictada en el mes de enero del 2000, establecerá los lineamientos sobre los cuales se calificará a las instituciones. Cabe mencionar que, de acuerdo a lo establecido en la Ley General de Bancos, esta Superintendencia debe mantener clasificadas a las instituciones financieras en una de cinco categorías.

La clasificación de solvencia se determina en función de la razón que presentan las instituciones entre su patrimonio efectivo, deducidas las pérdidas acumuladas en el ejercicio, y la suma de los activos ponderados por riesgo netos de las provisiones exigidas. Este indicador financiero, conocido internacionalmente como un estándar de requerimiento de capital establecido por el Comité de Basilea de Supervisión Bancaria, debe ser como mínimo igual a 8%. De esta forma, la clasificación de solvencia que reciben las instituciones se divide en tres categorías en función de su índice patrimonial: inferiores a 8%, igual o superior a 8% e inferior a 10%, e igual o superior a 10%.

La clasificación de gestión, de acuerdo a la Ley, se debe realizar en función de los siguientes lineamientos: el seguimiento oportuno de los riesgos, la existencia de controles internos, la existencia de sistemas de información que respalde la toma de decisiones, la capacidad para enfrentar escenarios de contingencia, la clasificación privada de riesgo y las sanciones aplicadas a la institución. De aquí se desprenden tres categorías, aquellos bancos que no presentan debilidades en los aspectos mencionados, las que sí las registran y las que presentan deficiencias significativas en éstas.

En términos generales, se puede mencionar que el alcance de la evaluación se orientará a medir el seguimiento oportuno de los riesgos y los controles internos a través de evaluar: la administración del riesgo de crédito y la gestión global del proceso de crédito; la gestión del riesgo financiero y las operaciones de tesorería; la administración del riesgo operacional y tecnológico; los recursos comprometidos en el exterior; y el control sobre las sociedades filiales y empresas de apoyo domésticas. Del mismo modo, la capacidad para enfrentar escenarios de contingencia se medirá a través de la evaluación del proceso de planificación estratégica y de los sistemas de información de gestión de los negocios. Paralelamente, la evaluación de los sistemas de información para la toma de decisiones que establece la Ley se medirá por su presencia en todas las materias antes mencionadas.

Otros aspectos relevantes de la norma tendrán relación con el enfoque que aplicará esta Superintendencia en la evaluación de gestión, con lo que se considerará como debilidad y como deficiencia significativa, con la periodicidad de la evaluación y con otros aspectos tales como la adhesión a la normativa y los informes de evaluadores privados, entre otros. Un mayor detalle respecto al contenido de esta normativa se podrá encontrar en la página web de este organismo (www.sbif.cl).

Con la dictación de la normativa de evaluación de gestión se concluirá el proceso de implementación de la nueva Ley General de Bancos, se podrá realizar una supervisión integral de las instituciones en términos de todos los riesgos inherentes al negocio bancario y se contará con estándares internacionales de supervisión que faciliten la mantención de los niveles de eficiencia y solvencia que han caracterizado al sistema financiero en los últimos años. Finalmente, se puede mencionar que la nueva normativa entregará las vías adecuadas para lograr un equilibrio entre los eventuales mayores riesgos asociados a la ampliación de las posibilidades de negocios de los bancos y los mecanismos de regulación necesarios para mantener un sano ambiente de control de la actividad bancaria.

II.2. Problema Tecnológico del 2000

Aunque el origen tecnológico del llamado problema del Año 2000 fue simple y claro, su solución se caracterizó por su alta complejidad y laboriosidad. Este tema, de alta sensibilidad para el normal funcionamiento de la industria, la continuidad operacional y la estabilidad del sector, fue prioritario en la labor de esta Superintendencia. De hecho, la estrategia para abordar el tema se basó en la entrega de lineamientos generales a la banca, en el desarrollo de pruebas industriales y en la participación a nivel del Comité de Basilea en la determinación de recomendaciones internacionales.

Mientras que en 1997 se dio por cumplida la etapa de levantamiento del problema y de establecimiento de planes de acción, en 1998 se explicitaron las etapas más importantes de un proyecto informático y un plan de contingencia, los cuales fueron desarrollados por la totalidad de las instituciones financieras.

Durante 1999, esta Superintendencia emitió dos cartas circulares en las cuales se precisaron aspectos relacionados con los estándares de profundidad de las pruebas tecnológicas y se establecieron fechas límites para la puesta en producción de nuevas aplicaciones comerciales por parte de los bancos.

Con todo, se realizaron 3 pruebas industriales y una prueba de contingencia para evaluar la forma en la que la banca estaba enfrentando el cambio de milenio. En cuanto a la administración del evento mismo, esta Superintendencia instruyó a las entidades reguladas el establecimiento de un sistema de información individual que les permitiera implementar medidas tendientes a mitigar algún posible riesgo de liquidez.

Finalmente, esta Superintendencia participó activamente en el Consejo Año 2000 establecido a nivel internacional por el Comité de Basilea de Supervisión Bancaria, en el cual se determinaron los lineamientos básicos y generales para superar en forma adecuada el problema tecnológico del 2000.

A pesar del evento de cambio de milenio, la banca operó con la máxima normalidad. Ello da muestras de la responsabilidad y eficiencia desplegada en un trabajo de carácter conjunto y de colaboración entre los agentes involucrados, propios de una industria altamente profesionalizada que sabe enfrentar situaciones complejas y aportar con ello a la profundidad del sector financiero y a la mantención de la estabilidad económica del país.

II.3. Modificación Tasa Máxima Convencional

Junto con los cambios realizados a la Ley General de Bancos en 1997, el Poder Legislativo introdujo también, a través de la Ley N° 19.528, una modificación al artículo 6° de la Ley N° 18.010, sobre operaciones de crédito de dinero, facultándose con ello a la Superintendencia de Bancos e Instituciones Financieras para que estableciera una tasa máxima convencional (TMC) diferenciada por montos de operaciones.

La tasa máxima convencional establece un límite legal a la tasa de interés fija o variable en la que pueden estipularse las operaciones crediticias realizadas en el país. Antes de la modificación se diferenciaba solamente por tipo de operación (fuera ésta en moneda nacional reajutable, no reajutable y extranjera), y por plazo (en particular, para el caso de las operaciones no reajustables menores y mayores de 90 días).

Con la finalidad de implementar las modificaciones legales antes mencionadas, en abril de 1999 esta Superintendencia resolvió establecer una separación de los créditos por montos para operaciones no reajustables a más de 90 días, distinguiendo entre créditos inferiores o iguales a 100 unidades de fomento (U.F.), créditos superiores a 100 U.F. e inferiores o iguales a 200 U.F. y créditos otorgados por un monto superior a 200 U.F., quedando estos tramos sujetos a revisión y a objeto de modificaciones en el futuro en función del comportamiento de las tasas en el tiempo.

Luego de un período de aplicación de la normativa antes mencionada y en función del seguimiento y análisis efectuado por la Superintendencia de Bancos sobre el comportamiento de las tasas de interés, este Organismo en octubre de 1999, resolvió modificar los tramos inicialmente definidos para las operaciones no reajustables a más de 90 días, distinguiéndose así aquellas operaciones no superiores a 200 U.F., las que exceden de 200 U.F. y no superan las 5.000 U.F. y las superiores al equivalente de 5.000 U.F.

II.4. Avances en el Control del Riesgo Financiero

En el control de los riesgos financieros, se modificaron, en concordancia con el Banco Central, las normas sobre descálces de plazo en operaciones activas y pasivas. De esta forma, se establecieron nuevos márgenes referidos al monto máximo en que los pasivos pueden superar a los activos que tengan el mismo plazo residual de vencimiento, considerando los flujos de capital e intereses. Así, para las operaciones con plazo residual de menos de 30 días, se permite un descálce de hasta una vez el capital básico, el que se aplica separadamente para las operaciones pagaderas en moneda nacional, para las pagaderas en moneda extranjera como para el conjunto de ellas. Para las operaciones con vencimiento de hasta 90 días, los pasivos no podrán exceder a los activos más allá de dos veces el monto del capital básico. Finalmente y como medida de transición, las instituciones fueron autorizadas a exceder los límites mencionados anteriormente hasta en un 50% y un 25%, respectivamente.

Del mismo modo y también en concordancia con la normativa del Banco Central, se estableció que a partir del 30 de junio del 2000, los descálces de tasas de interés que mantengan las instituciones financieras entre sus operaciones activas y pasivas, no podrán exceder un monto equivalente al 8% de su capital básico.

II.5. Participación en Actividades Internacionales

Esta Superintendencia ha continuado desarrollando un conjunto de actividades en el exterior orientadas a estrechar vínculos tanto con supervisores de otros países como con organismos internacionales relacionados.

En efecto, en mayo de 1999 en Ciudad de México se creó la Asociación de Supervisores Bancarios de las Américas (ASBA), la cual es presidida por el superintendente de Bancos de Chile. Esta organización que cuenta con personalidad jurídica y estructura propia es continuadora de la Asociación de Supervisores Bancarios de América Latina y el Caribe (ASBALC) que funcionaba al amparo del Centro de Estudios Monetarios Latinoamericanos (CEMLA). Esta nueva asociación está integrada por 31 organismos reguladores del continente americano y tiene por objetivos: promover y mantener una estrecha comunicación entre los organismos de supervisión; proporcionar un foro de alto nivel para el tratamiento e intercambio de ideas, en particular, sobre estándares mínimos tanto de regulación como de prácticas de supervisión; impulsar la realización de estudios, programas de capacitación y la prestación de servicios de cooperación técnica entre sus miembros; y promover relaciones de intercambio y cooperación con supervisores no miembros, incluyendo otras asociaciones y organismos internacionales.

En este contexto y en la continuación del Programa de Capacitación Continental que venía desarrollando ASBALC y que ahora sigue a cargo de ASBA, esta Superintendencia ha participado en el apoyo del mismo a través de su presencia en las reuniones de coordinación de la Asociación junto con las agencias reguladoras de organismos multilaterales. El Programa, que tiene por objetivo la capacitación de los distintos niveles profesionales y técnicos que integran los organismos supervisores bancarios, contempló durante 1999 un total de 5 cursos de capacitación en cuya realización participaron funcionarios de entidades regulatorias bancarias de Estados Unidos, tales como el FDIC, y la OCC, así como también el Federal Reserve, el Banco Mundial, el Fondo Monetario Internacional y el Centro de Estudios Monetarios Latinoamericanos.

Por otra parte y en el contexto del fortalecimiento del sistema monetario y financiero internacional, el Fondo Monetario Internacional (FMI) trabajando junto al Bank for International Settlements y en consulta con un representativo grupo de bancos centrales, organismos supervisores, organizaciones internacionales y regionales relevantes y expertos académicos, ha desarrollado un Código de Buenas Prácticas de Transparencia en las Políticas Monetarias y Financieras. Esta Superintendencia, como ente regulador y supervisor

del sistema financiero chileno, participó en reuniones convocadas por el FMI, específicamente en la identificación de prácticas de transparencia deseables para bancos centrales y otros organismos de supervisión en la conducción de la política financiera.

Adicionalmente, durante 1999 esta Superintendencia ha tenido una activa participación en las discusiones desarrolladas en el Comité de Basilea tendientes a revisar el Acuerdo vigente desde 1988 sobre adecuación de capital. El documento consultivo fue dado a conocer en junio de 1999, quedando abierta la discusión hasta marzo del 2000. El organismo supervisor chileno, como miembro del Grupo de Trabajo sobre capital que reúne a los países no pertenecientes al Grupo de los Diez, ha formulado los comentarios a la nueva propuesta de adecuación de capital, destacando los efectos de la propuesta sobre las economías emergentes latinoamericanas.

Paralelamente, durante el año esta Superintendencia ha continuado participando en las actividades desarrolladas por el llamado Liason Group establecido por el Comité de Basilea. Esta instancia es la encargada de realizar un seguimiento del nivel de cumplimiento de los Principios Básicos para una Supervisión Bancaria Efectiva elaborados por el Comité, así como también de evaluar los problemas que van enfrentando los países en los procesos de implementación de tales principios.

Finalmente, dentro de las actividades relacionadas con la superación del problema tecnológico del cambio de milenio, esta Superintendencia junto con participar en el Comité Chile 2000 encargado a nivel nacional de la coordinación de los distintos sectores de la actividad económica chilena, integró el Consejo Conjunto para el Año 2000 creado por el Comité de Basilea, el cual estuvo a cargo de elaborar recomendaciones que permitieron coordinar los esfuerzos en el sector financiero relacionados con el problema del año 2000 a nivel internacional. En particular, destaca la participación activa de la Superintendencia de Bancos en un Servicio de Comunicación de las Autoridades Financieras de los Mercados Internacionales, en el cual durante varios días previos y posteriores al evento se mantuvo una línea de comunicación con los principales reguladores del mundo para evaluar la situación en la cual cada uno de los países estaba enfrentando el cambio de milenio.

INFORMACIONES ESENCIALES
(Período octubre-diciembre de 1999)

INFORMACIONES ESENCIALES (octubre-diciembre de 1999)

En esta sección se publican antecedentes complementarios no cubiertos en el resto de la revista y que, por su trascendencia, se considera pertinente que el público conozca.

I. SANCIONES

A. Multas

Fecha	Institución	Monto (en pesos)	Causal
20.10.99	Financiera Conosur	2.000.000	Art. 19 D.L. N°1.097
01.12.99	Banco del Estado de Chile	500.000	Inobservancia de normas legalmente impartidas

B. Amonestaciones

No hay.

II. HECHOS

A. Bancos y Sociedades Financieras

- 1.- Con fecha 8 de octubre de 1999, Corpbanca efectuó una publicación en la prensa comunicando que en el estado de situación cerrado al 30 de septiembre de 1999, se reconoció como gasto en resultados la amortización de una parte del goodwill pagado con motivo de la adquisición de Financiera Condell SA, por una cantidad equivalente en moneda nacional de UF 373.000. Si bien esto genera una pérdida contable a esa fecha, significará un menor gasto por el monto antes mencionado en el transcurso de los próximos seis años. Además, se informó que como parte del proceso de aumento de capital aprobado en junta extraordinaria de accionistas y complementando lo anteriormente informado, dentro del plazo que vence el 29 de octubre de 1999, deberá procederse al pago de la cantidad de UF 389.256 por los accionistas que participaron en el proceso de oferta preferente de acciones, con lo cual, el capital pagado y reservas de Corpbanca a esa fecha, ascenderá a \$106.381 millones.
- 2.- Con fecha 22 de octubre de 1999, Banco Sud Americano efectuó una publicación en la prensa comunicando la renuncia voluntaria de don Juan Luis Köstner Manríquez como gerente general, siendo designado en su remplazo el señor Luis Fernando Tobón Cambas.

Posteriormente, con fecha 29 de noviembre pasado, se publicó las renunciaciones de los directores señores José Borda Aretxabala y Raimundo Irrarrázaval Larraín.

Finalmente, Banco Sud Americano publicó lo siguiente:

- 1.– Con fecha 15 de diciembre de 1999, se perfeccionaron los contratos en virtud de los cuales The Bank of Nova Scotia (NBS) a través de Nova Scotia Inversiones Ltda., adquirió el control de Banco Sud Americano y de las sociedades filiales y controladas directa e indirectamente por éste: Sud Americano Corredores de Bolsa SA; Asesorías Financieras Sud Americano SA; Administradora de Fondos Mutuos Sud Americano SA; Sud Americano Factoring SA y Sud Americano Corredora de Seguros Ltda., mediante la adquisición de 32,6% de las acciones del Banco controladas directa e indirectamente por don José Borda Aretxabala y don Tomás García Kohler, de manera que, BNS pasó a controlar el 60,9% de las acciones de dicho Banco.
- 2.– En sesión extraordinaria de directorio se acordó designar directores a los señores Richard E. Waugh y Alberto Pulido Cruz, en remplazo de don José Borda Aretxabala y Raimundo Irrarrázaval Larraín. El señor Waugh, además, fue elegido presidente del Banco y del directorio.
- 3.– En sesión ordinaria de directorio, se aceptaron las renunciaciones de los directores señores Tomás García Kohler y Manuel José Vial Vial, designándose en su remplazo a don Martín Borda Mingo y Anatol Von Hahn Sennyey. En la misma sesión fueron nominados primer y segundo vicepresidente, los señores Roy D. Scott y Robert Garneau, respectivamente.
- 3.– Con fecha 30 de octubre de 1999, Dresdner Banque Nationale de París efectuó una publicación en la prensa comunicando la renuncia del señor Francis Hartman como gerente general adjunto siendo nombrado en su remplazo en el mismo cargo don Michel González.
- 4.– Con fecha 5 de noviembre de 1999, Banco de A. Edwards efectuó una publicación en la prensa comunicando que el directorio dispuso una revisión extraordinaria de la cartera de colocaciones, como consecuencia de lo cual, aprobó efectuar provisiones por \$ 21.808 millones con cargo a resultados del mes de octubre de 1999.
Posteriormente, el 10 de noviembre se publicó que en junta extraordinaria de accionistas se acordó aumentar el capital del Banco en la suma de \$ 43.345.714.294 mediante la emisión de 1.591.836.735 acciones de pago, sin valor nominal.
- 5.– Con fecha 14 de diciembre de 1999 Republic National Bank of New York efectuó una publicación en la prensa comunicando que en junta celebrada en Nueva York, los accionistas de Republic New York Corporation, corporación holding de su casa matriz, acordaron la adquisición de esa corporación por parte de HSBC Holding plc., transacción ya aprobada por los organismos reguladores americanos. Una vez que se concrete la adquisición, su casa matriz pasará a ser una sociedad filial de HSBC Holding plc.

B. Otras sociedades fiscalizadas por la Superintendencia de Bancos e Instituciones Financieras

- 1.- Con fecha 13 de octubre de 1999 Leasing Security SA comunicó la renuncia del gerente general don Guillermo Correa Sanfuentes, siendo designado en su remplazo el señor Alan Lolic Zárate.
- 2.- Con fecha 21 de octubre de 1999, Banedwards Sogeleasing, comunicó la renuncia del presidente señor Gustavo Favre Domínguez y del director suplente don Julio Guzmán Herrera, siendo remplazados como presidente y director titular don Jacob Ergas Ergas y como director suplente don Gustavo Favre Domínguez. Además, presentó su renuncia el director titular y vicepresidente don Domingo Amunátegui Cousiño y el director suplente don Enrique Etchegaray Aubry, siendo remplazados por los señores Gonzalo Menéndez Duque y Fernando Valdivieso Larraín, respectivamente. También renunciaron los directores titulares señores Fernando Menchaca Olivares y Pablo Undurraga Yoachman y los directores suplentes señores Andrés Ergas Heymann, siendo remplazados por los señores Rodrigo Manubens Moltedo, Víctor Lagarribel, Fernando Menchaca Olivares y Pablo Undurraga Yoachman, respectivamente.
- 3.- Con fecha 26 de octubre de 1999, Globalnet Comunicaciones Financieras SA comunicó la renuncia del director y vicepresidente don Giuseppe Falcone U., siendo remplazado como vicepresidente por el señor Ricardo Marín Hernández y como director titular por don Ewald Doerner Alvarez. Director suplente fue nominado el señor Alberto Cordero Montezemolo.
- 4.- Con fecha 27 de octubre de 1999, Sociedad Nexus SA comunicó el nombramiento del señor Francisco Navarrete Cornejo, como vicepresidente de la sociedad.
- 5.- Con fecha 12 de noviembre de 1999, Banedwards SA Asesorías Financieras, comunicó las renunciaciones de los directores señores Domingo Amunátegui Cousiño y Julio Guzmán Herrera siendo remplazados por los señores Rodrigo Manubens Moltedo y Andrés Ergas Heymann. Por otro lado, presentó su renuncia el presidente don Gustavo Favre Domínguez, quedando como asesor del directorio y siendo remplazado por don Gonzalo Menéndez Duque. Fue nominado vicepresidente don Rodrigo Manubens Moltedo.
- 6.- Con fecha 17 de noviembre de 1999, fue designado presidente de Bandedesarrollo Sociedad Leasing Inmobiliario SA, don Maximiliano Poblete Alvarez.
- 7.- Con fecha 18 de noviembre de 1999, Transbank SA comunicó la renuncia de don Alejandro Herrera Aravena siendo remplazado por el señor Jeremy Pallant.
- 8.- Con fecha 23 de noviembre de 1999, presentó la renuncia la directora de Bandedesarrollo Leasing SA la señora Liana Dupré Silva.

- 9.- Con fecha 4 de diciembre de 1999, presentó la renuncia el señor Alfonso Straub como director de Sud Americano Factoring SA, siendo remplazado por don Paul Vincent Molinaro.
Posteriormente, con fecha 16 del mismo mes, presentó su renuncia como gerente general de esa sociedad el señor Juan Pablo García Riccomini, siendo remplazado por don Andrés Rojas Camus.

CIRCULARES

**INDICE DE CIRCULARES DE DICIEMBRE
(Por fecha y número correlativos)**

Fecha	Bancos Nº	Sociedades Financieras Nº	Materia	Pág.
29.11.1999	3.033		RECOPIACION ACTUALIZADA DE NORMAS. Capítulo 2-2. Cuentas Corrientes Bancarias y Cheques. Pago de cheques girados con fecha posterior al fallecimiento del librador.	4
30.11.1999	3.034	1.316	RECOPIACION ACTUALIZADA DE NORMAS. Capítulos 2-4, 9-1 y 15-4. Modificaciones a los capítulos mencionados.	4
07.12.1999	3.035	1.317	RECOPIACION ACTUALIZADA DE NORMAS. Capítulo 12-9. Relación de operaciones activas y pasivas. Modifica instrucciones.	4
15.12.1999	3.036		RECOPIACION ACTUALIZADA DE NORMAS. Capítulo 12-13. Requerimientos patrimoniales y provisiones para créditos hacia el exterior. Modifica instrucciones.	5
16.12.1999	3.037	1.318	RECOPIACION ACTUALIZADA DE NORMAS. Capítulo 5-1. Canje y Cámara de Compensación. Complementa nómina de Plazas.	5
23.12.1999	3.038	1.319	RECOPIACION ACTUALIZADA DE NORMAS. Capítulo 12-1. Patrimonio para efectos legales y reglamentarios. Complementa instrucciones.	5
23.12.1999	3.039	1.320	RECOPIACION ACTUALIZADA DE NORMAS. Capítulo 18-1. Preparación y publicación de estados financieros anuales. Modifica instrucciones.	6
29.12.1999	3.040	1.321	RECOPIACION ACTUALIZADA DE NORMAS. Capítulo 6-1. Documentos y Timbres de uso corriente en las Instituciones Financieras. Requisitos que deben cumplir. Actualiza nómina de las instituciones.	6

* Texto de las circulares se encuentra en página web: <http://www.sbf.cl/normativa.html>

**CIRCULAR
BANCOS N° 3.033**

Santiago, 29 de noviembre de 1999

RECOPIACION ACTUALIZADA DE NORMAS. Capítulo 2-2. Cuentas Corrientes Bancarias y Cheques. Pago de cheques girados con fecha posterior al fallecimiento del librador

Se elimina el último párrafo del número 1.2.3 del Título III del Capítulo 2-2 de la Recopilación Actualizada de Normas dejando al criterio del banco librador cursar o rechazar el pago de un cheque en el caso de fallecimiento del librador, aun cuando el deceso del cuentacorrentista hubiera ocurrido en una fecha anterior a la señalada en el cheque.

**CIRCULAR
BANCOS N° 3.034
FINANCIERAS N° 1.316**

Santiago, 30 de noviembre de 1999

RECOPIACION ACTUALIZADA DE NORMAS. Capítulos 2-4, 9-1 y 15-4. Modificaciones a los capítulos mencionados.

A fin de complementar el índice de tablas de desarrollo de letras de crédito y actualizar otras instrucciones, se efectúan los siguientes cambios en la Recopilación Actualizada de Normas

- a) Se suprime el numeral 10.4 del CAPITULO 2-4, debido a que alude a una materia que actualmente no se encuentra sujeta a regulaciones especiales.
- b) Se complementa el Anexo 11 del CAPITULO 9-1, agregando nuevos códigos de tablas de desarrollo.
- c) En el tercer párrafo del N° 8 de CAPITULO 15-4, se sustituye la frase "entidad bancaria" por "entidad del Mercado Cambiario Formal", dado que actualmente las Casas de Cambio también se encuentran autorizadas para realizar ventas de moneda extranjera para cobertura de importaciones.

**CIRCULAR
BANCOS N° 3.035
FINANCIERAS N° 1.317**

Santiago, 7 de diciembre de 1999

RECOPIACION ACTUALIZADA DE NORMAS. Capítulo 12-9. Relación de operaciones activas y pasivas. Modifica instrucciones.

Se modifican las instrucciones relativas a la relación entre operaciones activas y pasivas con vencimiento a menos de 90 días, en el sentido de excluir de dichas relaciones los pasivos correspondientes a cuentas de ahorro a plazo con giro diferido.

**CIRCULAR
BANCOS N° 3.036**

Santiago, 15 de diciembre de 1999

RECOPIACION ACTUALIZADA DE NORMAS. Capítulo 12-13. Requerimientos patrimoniales y provisiones para créditos hacia el exterior. Modifica instrucciones.

Se ha resuelto, previo informe favorable del Banco Central de Chile, ampliar las disposiciones sobre márgenes individuales de inversiones financieras en el exterior contenidas en el Capítulo 12-13 de la Recopilación Actualizada de Normas, incluyendo los títulos emitidos o garantizados por Estados o Bancos Centrales de países extranjeros, los que podrán alcanzar hasta un 50% del patrimonio efectivo cuando se trate de títulos clasificados en algunas de las categorías de bajo riesgo que se indican en esas normas.

**CIRCULAR
BANCOS N° 3.037
FINANCIERAS N° 1.318**

Santiago, 16 de diciembre de 1999

RECOPIACION ACTUALIZADA DE NORMAS. Capítulo 5-1. Canje y Cámara de Compensación. Complementa nómina de Plazas.

Se ha asignado el código "0990" a la localidad de Puerto Octay, para los efectos de canje.

**CIRCULAR
BANCOS N° 3.038
FINANCIERAS N° 1.319**

Santiago, 23 de diciembre de 1999

RECOPIACION ACTUALIZADA DE NORMAS. Capítulo 12-1. Patrimonio para efectos legales y reglamentarios. Complementa instrucciones.

Con el objeto de depurar el cálculo para la determinación del patrimonio efectivo, en lo que se refiere al monto que debe deducirse del capital pagado y reservas por las inversiones en sociedades y, a la vez, con el fin de resolver el tratamiento que debe dársele en el cómputo de los activos ponderados por riesgo, a los activos netos que reflejan impuestos por recuperar o cobrar, se efectúan los siguientes cambios en el Capítulo 12-1 de la Recopilación Actualizada de Normas:

- A) Se agrega a la letra b) del numeral 2.1 del título I, la siguiente oración final: "No obstante, para este efecto se excluirán las variaciones de las inversiones correspondientes a los resultados registrados en el ejercicio por la aplicación del método del VVP y por la amortización del mayor valor pagado en inversiones en sociedades, que se reflejan en las partidas 8350, 6350 y 6315 de acuerdo con las instrucciones de esos capítulos."
- B) En la letra a) del numeral 2.2 del título II se agrega lo siguiente, a continuación del punto final que pasa a ser punto seguido: "Se entienden comprendidos dentro de ellos los impuestos netos por cobrar y que, para efectos de su cómputo, comprenderá todos los saldos que deben incluirse en las cuenta de la partida 2115 que se indican en los N^{os.} 1 y 2 del título VI del Capítulo 7-5 de esta Recopilación."

CIRCULAR
BANCOS **Nº 3.039**
FINANCIERAS **Nº 1.320**

Santiago, 23 de diciembre de 1999

RECOPIACION ACTUALIZADA DE NORMAS. Capítulo 18-1. Preparación y publicación de estados financieros anuales. Modifica instrucciones.

Se modifica el Capítulo 18-1:

- A) Se reemplaza el texto del Nº 11 del título II por el que sigue:
"El objeto de esta nota es mostrar la distribución de los principales activos y pasivos, según sus plazos remanentes a contar de la fecha a que está referido el balance general, incluyendo los intereses devengados hasta esa fecha. La nota se presentará de la forma que se muestra en el Anexo Nº 10 de este Capítulo."

- B) Se sustituye el Anexo Nº 8 por el que se acompaña, en el cual se ha simplificado la información relativa al capital básico y patrimonio efectivo.

CIRCULAR
BANCOS **Nº 3.040**
FINANCIERAS **Nº 1.321**

Santiago, 23 de diciembre de 1999

RECOPIACION ACTUALIZADA DE NORMAS. Capítulo 6-1. Documentos y Timbres de uso corriente en las Instituciones Financieras. Requisitos que deben cumplir. Actualiza nómina de las instituciones.

Por resolución de esta Superintendencia publicada en el Diario Oficial del 28 de diciembre de 1999, se aprobó el término de las operaciones bancarias de la sucursal del Banco Real SA en Chile.

**EVOLUCION DEL
SISTEMA FINANCIERO**

EVOLUCION DE LOS ESTADOS DE SITUACION Y CUENTAS DE ORDEN DEL SISTEMA FINANCIERO.

ACTIVOS (saldos a fin de mes en millones de pesos de cada mes)

	1998			1999					
	Diciembre	Mayo	Junio	Julio	Agosto	Septiembre	Octubre	Noviembre	Diciembre
ACTIVO CIRCULANTE	33.129.987	35.524.692	35.549.509	34.925.143	35.036.219	36.556.786	36.585.944	36.887.821	35.469.521
Fondos disponibles	3.608.737	5.459.666	5.252.567	3.897.116	3.954.222	4.881.239	4.421.627	4.540.701	3.338.782
Caja	319.432	373.922	349.380	320.500	360.336	378.500	334.149	423.801	499.160
Depósitos en el Banco Central	625.535	1.112.685	563.949	372.319	348.032	245.952	239.074	219.400	466.485
Documentos a cargo de otros bancos (canje)	2.221.526	2.868.077	2.793.268	2.208.136	2.445.851	2.908.477	2.414.855	2.585.994	1.233.915
Depósitos en bancos comerciales y Bco. del Est.	7.656	8.348	9.300	4.418	4.177	3.863	3.407	3.036	10.692
Depósitos en el exterior	434.587	1.096.634	1.536.670	991.743	795.826	1.344.447	1.430.142	1.308.471	1.128.529
Colocaciones	24.397.688	24.701.528	24.723.103	25.073.794	25.094.291	25.334.308	25.768.556	25.861.402	25.703.632
COLOCACIONES EFECTIVAS	17.500.422	17.556.032	17.466.161	17.469.393	17.640.209	17.640.209	18.036.329	17.992.468	17.842.934
Colocaciones pactadas hasta 1 año plazo	10.717.594	10.579.268	10.504.340	10.456.028	10.362.812	10.434.129	10.654.318	10.401.951	10.150.298
Deudores en cuentas corrientes	900.133	845.539	854.744	856.952	850.147	858.554	886.038	878.191	812.039
Préstamos comerciales	6.564.484	6.515.479	6.370.272	6.220.671	6.231.405	6.223.553	6.169.160	6.154.551	6.186.551
Préstamos de consumo	599.961	578.993	608.152	604.079	601.153	599.052	603.522	609.732	614.482
Préstamos a instituciones financieras	872.292	987.978	935.806	1.054.419	949.015	943.577	1.127.617	874.401	777.442
Créditos para importación	643.354	507.287	530.831	519.129	521.741	556.957	586.617	587.859	534.550
Créditos para exportación	1.130.096	1.138.409	1.198.225	1.194.656	1.202.863	1.245.275	1.274.177	1.290.758	1.218.779
Varios deudores	7.274	5.585	6.311	6.123	6.489	7.159	7.187	6.598	6.455
Colocaciones pactadas a más de 1 año plazo	6.782.827	6.976.764	6.961.821	7.013.365	7.106.708	7.206.080	7.382.010	7.590.517	7.692.636
Préstamos comerciales	3.801.417	3.878.497	3.873.473	3.899.030	3.934.835	3.972.809	4.105.271	4.276.744	4.315.364
Préstamos de consumo	1.642.002	1.581.126	1.532.719	1.536.246	1.534.533	1.530.627	1.532.195	1.540.366	1.554.530
Préstamos a instituciones financieras	1.795	1.622	3.288	3.309	3.117	3.495	3.501	3.481	3.491
Créditos para importación	4.149	5.524	6.057	5.943	5.826	6.228	6.234	6.012	5.606
Créditos para exportación	110.080	133.891	140.666	144.005	161.863	183.418	188.171	179.914	175.808
Préstamos productivos reprogramados	9.056	7.018	6.427	6.141	5.902	5.143	4.666	4.200	3.312
Dividendos hipotecarios reprogramados	88.567	83.538	82.566	81.407	80.051	79.069	78.067	77.065	76.100
Créditos hipotecarios para vivienda	331.567	349.842	353.800	358.267	369.115	389.186	401.950	419.048	443.015
Préstamos hipotecarios endosables para vivienda	576.185	698.919	725.714	741.048	772.345	795.205	822.974	836.859	866.521
Préstamos hipotecarios endosables para fines generales	218.009	236.726	237.053	237.970	239.119	240.899	240.992	246.837	248.890
COLOCACIONES EN LETRAS DE CREDITO	4.803.777	5.020.820	5.086.647	5.364.848	5.436.251	5.477.950	5.517.344	5.561.299	5.626.325
Préstamos para fines generales en LC	1.938.373	1.984.325	1.999.675	2.016.552	2.032.091	2.052.623	2.079.960	2.106.516	2.126.764
Préstamos para vivienda en LC	2.791.655	2.822.230	2.854.541	2.849.105	2.864.277	2.884.404	2.896.364	2.913.125	2.953.289
Dividendos por cobrar	9.612	10.612	10.358	10.658	10.375	10.694	10.688	10.655	9.558
Contratos de leasing	64.136	203.653	240.073	488.533	529.509	530.229	530.331	531.003	536.715
COLOCACIONES VENCIDAS	354.932	428.243	429.158	430.803	427.999	432.226	434.238	438.085	428.036
Créditos comerciales vencidos	307.758	373.975	374.090	373.365	371.057	374.606	378.359	381.057	373.848
Créditos de consumo vencidos	26.153	27.012	24.266	22.478	21.658	21.050	19.936	20.279	19.844
Créditos hipotecarios para vivienda vencidos	18.106	23.498	24.798	25.258	25.584	25.760	25.708	26.673	27.110
Contratos de leasing	2.915	3.757	6.003	9.702	9.701	10.811	10.235	10.076	7.233
COLOCACIONES CONTINGENTES	1.738.558	1.696.433	1.741.138	1.808.750	1.760.520	1.783.923	1.780.645	1.869.549	1.806.338
Colocaciones pactadas hasta 1 año plazo	965.409	942.727	983.207	1.039.364	1.006.962	1.018.725	1.020.030	1.118.282	1.079.560
Deudores por BG y consignaciones judiciales	560.636	499.393	513.927	547.307	518.908	509.387	513.123	584.058	582.063
Deudores por avales y fianzas	151.292	137.786	138.101	152.209	158.319	162.442	158.433	155.483	154.213
Deudores por cartas de crédito simples o documentarias	202.800	240.606	261.653	276.158	267.526	283.618	282.699	290.984	263.046
Deudores por cartas de crédito del exterior confirmadas	50.681	64.941	69.526	63.690	65.210	63.277	65.775	87.757	80.238
Colocaciones pactadas a más de 1 año plazo	773.149	753.706	757.931	769.386	753.558	765.198	760.615	751.267	726.777
Deudores por BG y consignaciones judiciales	216.536	198.234	194.033	193.244	196.461	198.051	196.350	215.685	215.355
Deudores por avales y fianzas	556.613	555.472	563.898	576.142	557.097	567.147	564.265	535.582	511.422
Operaciones con pacto de retrocompra	118.064	43.422	83.338	102.373	88.600	111.084	84.393	50.396	175.122
Compra de doctos. con pacto de retrocompra a inst. financ.	3.584	5.786	18.965	4.692	-	50.010	6.003	10.561	63.010
Compra de doctos. con pacto de retrocompra a terceros	114.480	37.636	64.372	97.682	88.600	61.074	78.389	39.835	112.112
Inversiones	5.003.641	5.318.136	5.489.375	5.851.250	5.898.595	6.229.474	6.310.326	6.434.094	6.250.786
INVERSIONES FINANCIERAS	4.963.168	5.250.478	5.421.327	5.763.830	5.801.418	6.131.512	6.198.004	6.324.038	6.128.248
Doctos. emitidos por el B.C. con merc. secundario	2.158.417	2.418.957	2.285.362	2.704.471	2.726.302	2.679.975	2.776.868	2.591.834	2.742.952
Doctos. emitidos por el B.C. sin merc. secundario	399.354	399.511	402.659	390.132	394.680	440.399	443.703	446.679	447.679
Doctos. emitidos por organismos fiscales	187.949	187.806	197.949	197.091	196.206	212.607	210.822	211.415	205.394
Doctos. emitidos por otras inst. financ. del país	599.853	405.575	384.437	334.614	399.609	407.599	403.889	412.857	390.817
Inversiones en el exterior	382.226	644.786	940.025	1.085.872	1.078.341	1.174.107	1.154.264	1.161.219	1.086.314
Otras inversiones financieras	393.008	334.924	352.901	328.875	318.681	340.073	359.319	406.441	415.522
Inversiones financieras intermediadas	874.094	843.894	829.626	714.388	682.907	867.110	848.574	1.093.878	841.801
Ajuste a valor de mercado de inversiones	(31.774)	15.026	18.367	8.387	4.092	9.642	544	(530)	(2.232)
OTRAS INVERSIONES	40.474	67.658	68.048	87.420	97.176	97.962	112.322	110.057	122.537
Activos para leasing	1.763	10.437	10.040	29.595	32.284	31.294	36.604	35.753	36.392
Bienes recibidos en pago o adjudicados	35.976	54.839	55.513	55.723	62.847	64.782	73.787	72.445	84.743
Depósitos en garantía y obligados en el Bco. Central	2.104	1.852	1.846	1.530	1.451	1.433	1.363	1.344	1.314
Otras inversiones no financieras	631	530	555	573	594	485	499	496	359
Intereses por cobrar	1.856	1.941	1.126	609	512	681	1.043	1.227	1.201
Intereses por cobrar de otras operaciones	1.856	1.941	1.126	609	512	681	1.043	1.227	1.201
OTRAS CUENTAS DEL ACTIVO	7.573.067	11.469.536	11.375.110	11.711.946	11.422.979	12.293.467	13.267.404	12.637.620	11.844.195
Saldos con sucursales en el país	11.727	8.575	47.614	11.756	17.725	15.603	12.477	8.489	11.974
Operaciones pendientes	33.806	39.669	37.497	53.167	48.094	66.279	58.282	44.606	33.270
Cuentas diversas	444.892	842.067	339.035	619.246	508.776	826.429	949.447	736.351	360.999
Activo transitorio	222.266	213.720	210.552	209.748	203.406	195.804	194.835	201.807	199.306
Operaciones a futuro	6.845.893	10.340.117	10.712.283	10.790.369	10.617.538	11.158.515	12.019.699	11.610.327	11.201.846
Sucursales en el Exterior	14.484	25.387	28.129	27.660	27.440	30.836	32.665	36.040	36.800
ACTIVO FIJO	1.001.252	1.010.622	1.003.331	976.418	976.592	982.400	987.263	994.835	984.168
Físico	760.012	755.265	753.291	756.814	759.744	759.961	760.109	761.970	773.143
Inversiones en sociedades	241.240	255.357	250.040	219.605	216.848	222.440	227.154	232.865	211.025
CUENTAS DE AJUSTE Y CONTROL	6.927.948	10.419.918	10.167.539	9.901.896	9.496.868	11.518.252	11.944.660	11.814.291	11.153.601
Conversión y cambio divisa sujetas a posición	1.055.649	1.881.479	2.125.171	1.793.050	1.645.597	2.263.236	2.228.131	2.290.402	2.055.893
Conversión y cambio otras operaciones	5.430.203	8.141.866	7.615.271	7.664.968	7.424.933	8.825.305	9.282.048	9.051.435	8.662.574
Equiv. reservas y provisiones en moneda extranjera	188.041	237.300	249.241	247.355	247.493	254.251	260.259	257.756	247.766
Cuentas varias de control	254.055	159.274	177.855	196.524	178.845	175.460	174.222	214.699	187.367
CUENTAS DE GASTOS	-	2.384.524	2.952.058	3.197.8					

PASIVOS (saldos a fin de mes en millones de pesos de cada mes)

	1998		1999						
	Diciembre	Mayo	Junio	Julio	Agosto	Septiembre	Octubre	Noviembre	Diciembre
PASIVO CIRCULANTE	30.255.420	32.579.639	32.484.958	31.725.570	31.811.752	33.286.879	33.190.521	33.579.121	32.124.126
Depósitos, captaciones y otras obligaciones	20.209.663	22.583.717	22.352.153	21.433.162	21.834.848	23.034.428	22.775.550	23.038.299	21.998.874
Saldos pactados hasta 1 año plazo	17.875.426	19.775.341	19.534.330	18.198.259	18.123.489	19.237.827	18.751.135	18.943.028	17.990.762
Acreedores en cuentas corrientes	3.146.229	3.592.887	3.445.275	2.959.527	3.046.748	3.382.161	3.118.327	3.280.819	3.449.306
Otros saldos acreedores a la vista	2.133.603	2.974.886	2.727.906	2.227.001	2.428.859	2.889.055	2.534.126	2.588.486	1.381.089
Depósitos de ahorro a la vista	64.235	59.768	65.402	70.007	65.012	72.535	76.038	75.019	75.078
Depósitos y captaciones a plazo de 30 a 89 días	5.069.896	5.725.970	5.623.429	5.475.744	5.480.387	5.694.510	5.945.153	5.961.919	5.807.128
Depósitos y captaciones a plazo de 90 días a 1 año	5.546.897	5.440.498	5.660.617	5.428.003	5.055.391	5.139.147	5.008.300	4.970.385	5.194.568
Otros saldos acreedores a plazo	3.510	3.807	3.882	4.625	5.532	5.643	5.785	5.904	6.407
Depósitos de ahorro a plazo	1.868.321	1.939.741	1.969.074	1.981.107	1.987.745	1.999.694	2.002.201	1.998.551	1.975.055
Cuentas y documentos por pagar	42.736	37.783	38.744	49.245	53.815	55.083	61.205	61.945	62.133
Saldos pactados a más de 1 año plazo	2.334.236	2.808.376	2.817.823	3.237.903	3.711.359	3.796.601	4.024.415	4.095.271	4.048.112
Depósitos y captaciones	2.088.255	2.557.297	2.537.391	2.910.652	2.910.652	3.466.675	3.647.443	3.660.634	3.596.164
Documentos por pagar	2.526	2.973	2.878	2.928	2.911	2.759	2.700	2.715	2.851
Bonos y debentures de propia emisión	243.455	248.106	277.555	324.323	332.294	327.168	374.272	431.922	449.097
Operaciones con pacto retrocompra	882.193	851.732	832.339	721.297	701.304	871.924	859.936	1.130.549	876.245
Venta a inst. financ. de doctos. con pacto de recompra	2.003	40	19.772	4.782	0	50.010	0	10.564	63.011
Venta a terceros de doctos. con pacto de recompra	880.190	851.691	812.988	716.516	701.304	821.914	859.936	1.119.986	813.234
Obligaciones por letras de crédito	4.928.482	5.000.667	5.054.237	5.027.953	5.106.489	5.170.492	5.153.708	5.244.778	5.327.113
LC en circulación con amortización indirecta	0	0	0	0	0	0	0	0	0
LC en circulación con amortización directa	4.869.166	4.950.432	4.992.969	4.992.393	5.055.380	5.109.069	5.117.325	5.192.240	5.263.930
Cupones por vencer	59.316	50.235	61.268	35.559	51.109	61.423	36.382	52.537	63.183
Préstamos y otras obligaciones contraídas en el país	1.448.031	1.528.189	1.518.354	1.764.229	1.500.171	1.540.535	1.732.595	1.461.201	1.337.567
Saldos pactados hasta 1 año plazo	1.094.709	1.142.289	1.132.864	1.373.380	1.104.165	1.142.226	1.322.366	1.057.983	939.421
Adeudado al Banco Central	36.928	19	42.132	164.694	9.113	43.013	35.431	28.019	12
Adeudado al Banco del Estado	240.197	276.705	259.770	249.610	268.210	341.258	292.279	320.288	239.302
Adeudado a otras instituciones financieras	641.645	714.945	682.016	818.939	693.808	610.384	847.659	562.384	540.636
Otras obligaciones	175.939	150.620	148.945	140.138	133.035	144.571	149.997	147.292	159.470
Saldos pactados a más de 1 año plazo	353.322	385.900	385.490	390.848	396.005	398.309	410.229	403.218	398.147
Adeudado al Banco Central	63.791	60.836	60.381	60.158	58.847	58.190	58.541	57.473	57.830
Adeudado al Banco del Estado	1.197	4.832	4.855	6.923	6.746	9.297	9.379	9.428	9.314
Adeudado a otras instituciones financieras	14.196	11.987	17.212	24.358	30.570	27.580	26.317	23.904	21.755
Línea de crédito para reprogramación de deudas	76.061	70.251	69.349	67.480	66.469	65.490	64.361	63.304	62.105
Otras obligaciones	198.078	237.993	233.692	231.930	233.373	237.752	251.631	249.109	247.142
Préstamos y otras obligaciones en el exterior	1.049.949	921.631	988.655	971.261	910.359	885.879	888.378	835.686	776.821
Saldos pactados hasta 1 año plazo	411.960	279.407	321.032	277.280	233.341	199.068	197.530	152.171	137.105
Adeud. a bancos del ext. por financ. de import. y export.	310.608	211.999	211.193	176.359	114.220	97.975	83.551	64.196	74.124
Adeud. a bancos del ext. por otras obligaciones	74.651	41.223	74.004	69.913	87.026	76.749	91.945	66.376	44.427
Adeud. a oficinas del mismo banco	22.155	22.565	30.374	26.178	25.873	16.316	12.457	12.240	10.330
Corresponsales ALADI-Banco Central	4.546	3.621	5.462	4.830	6.222	8.028	9.577	9.360	8.224
Otras préstamos y obligaciones	0	0	0	0	0	0	0	0	0
Saldos pactados a más de 1 año plazo	637.990	642.224	667.623	693.981	677.018	686.611	690.849	683.515	639.715
Adeudado a bancos del exterior	576.302	582.422	604.512	630.945	618.404	616.476	622.718	615.630	573.889
Adeudado a oficinas del mismo banco	55.738	54.241	57.303	57.227	51.429	64.855	63.840	63.784	61.860
Corresponsales ALADI-Banco Central	134	13	14	14	14	14	0	0	0
Otras préstamos y obligaciones	5.816	5.547	5.795	5.795	7.171	5.266	4.291	4.101	3.966
Obligaciones contingentes	1.737.099	1.693.697	1.739.218	1.807.665	1.758.578	1.783.820	1.780.353	1.868.607	1.807.505
Saldos pactados hasta 1 año plazo	916.589	909.686	951.147	1.008.555	979.289	993.218	994.560	1.095.959	1.059.579
BG enteradas con pagarés	512.424	467.640	483.020	516.212	491.282	483.495	487.362	561.123	560.542
Obligaciones por avales y fianzas	149.280	135.692	135.890	150.074	153.357	160.476	156.353	153.442	152.217
CC simples o documentarias	204.205	241.414	262.711	278.079	269.441	285.965	285.051	293.620	266.343
CC del exterior confirmadas	50.681	64.941	69.526	63.690	65.210	63.283	65.795	87.774	80.273
Saldos pactados a más de 1 año plazo	820.510	784.012	788.071	799.610	779.289	790.602	785.792	772.647	748.130
BG enteradas con pagarés	263.875	228.457	223.977	223.282	222.019	223.320	221.449	236.852	236.502
Obligaciones por avales y fianzas	556.635	555.555	564.094	576.328	557.271	567.282	564.344	535.796	511.629
Intereses por pagar	2	6	2	3	3	1	1	1	0
Intereses por pagar de otras operaciones	2	6	2	3	3	1	1	1	0
OTRAS CUENTAS DEL PASIVO	8.070.612	11.991.277	11.952.332	12.349.193	12.064.102	12.942.831	14.013.461	13.274.616	12.392.445
Saldos con sucursales en el país	4.385	1.454	2.225	2.495	3.795	2.614	39.227	6.562	2.357
Operaciones pendientes	20.481	35.479	25.142	43.056	35.667	50.107	25.991	30.133	20.498
Cuentas diversas	450.658	857.657	322.641	660.568	491.900	799.373	956.447	671.613	307.690
Pasivo transitorio	84.696	47.017	49.181	31.524	33.339	33.537	33.465	33.089	31.172
Operaciones a futuro	6.817.858	10.343.253	10.810.706	10.847.766	10.662.698	11.198.436	12.096.175	11.670.755	11.175.808
Bonos subordinados	692.534	706.416	742.438	763.785	836.703	860.763	862.157	862.465	854.920
PROVISIONES	520.885	625.056	630.180	646.000	659.215	663.573	685.040	697.558	722.171
Provisiones sobre colocaciones	440.443	516.742	525.066	544.262	558.182	562.426	587.916	603.181	622.980
Provisiones para créditos hipotecarios para vivienda	25.112	28.344	28.093	28.244	28.033	27.723	28.106	28.253	27.976
Provisiones sobre inversiones	0	0	0	0	0	0	0	0	0
Provisiones por bienes recibidos en pago	1.113	1.892	2.061	2.330	3.436	3.829	6.185	4.476	6.036
Provisiones por Riesgo-País	700	1.249	1.390	1.478	1.970	2.424	2.654	2.897	3.297
Provisiones voluntarias	53.516	76.829	73.570	69.686	67.594	67.171	60.180	58.751	61.881
CAPITAL Y RESERVAS	2.553.418	2.677.391	2.684.530	2.700.290	2.700.308	2.711.465	2.719.661	2.732.686	2.812.171
Capital pagado	1.757.133	1.748.278	1.774.266	1.793.604	1.793.605	1.795.059	1.800.747	1.801.749	1.898.588
Reserva de revalorización del capital pagado	10.927	10.735	10.735	10.735	10.735	10.735	10.735	10.735	11.092
Otras reservas	807.650	884.912	858.924	858.799	858.799	858.814	858.928	859.566	903.418
Otras cuentas patrimoniales	(24.118)	(2.006)	2.447	(3.329)	(6.015)	(1.618)	(4.529)	(3.815)	(4.632)
Revalorización provisional del capital propio	1.826	35.471	38.158	40.481	43.184	48.475	53.781	64.451	3.705
CUENTAS DE AJUSTE Y CONTROL	6.937.128	10.424.042	10.173.801	9.903.893	9.489.096	11.510.944	11.937.093	11.800.877	11.137.107
Conversión y cambio divisas sujetas a posición	1.055.648	1.881.478	2.125.171	1.793.034	1.645.597	2.263.236	2.228.131	2.290.402	2.055.893
Conversión y cambio otras operaciones	5.430.222	8.142.058	7.615.291	7.665.012	7.424.961	8.825.332	9.282.076	9.051.462	8.662.679
Divisas autorizadas como reservas o provisiones	188.041	237.300	249.241	247.355	247.493	254.251	260.259	257.756	247.766
Cuentas varias de control	263.217	183.205	184.099	198.492	171.045	168.125	166.628	201.257	170.768
CUENTAS DE INGRESOS	-	2.511.887	3.121.743	3.388.294	3.759.592	4.464.370	5.115.684	5.523.681	-
UTILIDAD DEL EJERCICIO	305.859	-	-	-	-	-	-	-	313.557
TOTAL PASIVO	48.643.319	60.809.293	61.047.547	60.713.238	60.484.065	65.580.062	67.661.460	<	

VARIACION MENSUAL DE LAS CUENTAS DE RESULTADO DEL SISTEMA FINANCIERO. INGRESOS (en millones de pesos de cada mes)

	Acumulado Diciembre 1998	Mayo 1999	Junio 1999	Julio 1999	Agosto 1999	Septiembre 1999	Octubre 1999	Noviembre 1999	Diciembre 1999	Acumulado a Diciembre 1999
INGRESOS DE OPERACION	5.420.084	588.958	593.483	262.467	358.683	693.204	637.366	393.930	292.017	5.655.460
INTERESES PERCIBIDOS Y DEVENGADOS	3.208.686	259.153	248.183	210.559	233.051	235.720	244.606	238.533	243.648	2.903.431
Colocaciones	2.758.392	215.393	203.586	173.391	196.825	195.276	201.469	198.194	204.974	2.424.491
Colocaciones efectivas en moneda nacional reajustables	865.212	70.915	67.644	64.500	63.474	61.544	61.893	61.544	66.414	806.750
Colocaciones efectivas en moneda nacional no reajustables	1.384.217	101.537	89.176	62.840	86.172	83.029	86.460	88.099	90.694	1.067.705
Colocaciones efectivas en moneda extranjera	187.601	13.202	16.514	13.351	13.668	17.208	19.480	14.800	11.086	171.560
Colocaciones en letras de crédito	297.580	26.172	26.274	26.744	26.977	26.997	27.307	27.378	27.864	317.705
Operaciones de leasing	161	1.835	2.043	4.207	4.594	4.727	4.529	4.510	6.825	38.743
Colocaciones contingentes	18.309	1.391	1.580	1.399	1.471	1.429	1.460	1.539	1.766	17.721
Colocaciones reprogramadas en moneda nacional	5.311	341	355	351	368	342	341	323	327	4.306
Colocaciones reprogramadas en moneda extranjera	1	0	0	0	0	0	0	0	0	0
Operaciones de compra con pacto retrocompra	19.506	792	376	344	418	399	341	404	629	6.703
Inversiones	394.357	36.094	36.384	31.719	31.768	33.668	36.079	34.648	33.830	408.639
Inversiones en documentos fiscales y del Banco Central	289.282	25.720	24.060	20.588	20.143	20.393	21.761	21.899	22.558	268.023
Inversiones en documentos del B.C. por reprogramación y venta cartera	2.883	217	212	88	143	139	145	142	147	2.026
Inversiones en documentos de otras instituciones financieras del país	52.431	4.027	3.756	3.331	3.183	3.336	3.344	3.296	3.352	47.262
Otras inversiones	49.760	6.129	8.355	7.712	8.298	9.800	10.829	9.311	7.773	91.328
Intereses por otras operaciones	36.431	6.875	7.837	5.104	4.040	6.377	6.718	5.287	4.214	63.598
REAJUSTES PERCIBIDOS Y DEVENGADOS	692.826	87.037	77.844	14.597	20.952	54.898	63.851	58.089	17.837	545.614
Colocaciones	544.902	66.058	44.065	14.773	16.632	35.153	40.769	47.291	26.480	404.444
Colocaciones efectivas	345.296	43.580	31.987	8.690	9.734	22.646	26.420	29.632	14.537	258.344
Colocaciones en letras de crédito	195.198	20.869	9.828	6.121	6.081	9.036	10.368	16.124	13.181	131.058
Operaciones de leasing	110	1.236	2.079	(144)	694	3.317	3.817	1.286	(1.423)	12.737
Colocaciones reprogramadas	4.298	372	171	107	123	154	165	249	185	2.306
Operaciones de compra con pacto retrocompra	3.702	99	100	6	14	202	305	6	(278)	921
Inversiones	141.868	20.731	33.550	(257)	4.152	19.864	22.682	10.668	(8.622)	139.196
Inversiones en docs. fiscales y del Banco Central	110.719	17.557	32.187	(1.050)	3.440	18.544	21.179	7.983	(8.356)	121.444
Inversiones en docs. B.C. sin mercado secundario	1.492	154	62	34	33	57	68	114	88	857
Inversiones en docs. de otras instituciones financieras del país	16.534	1.589	600	343	288	655	772	1.246	893	9.791
Otras inversiones	13.122	1.431	701	416	391	609	663	1.325	(1.248)	7.104
Reajustes por otras operaciones	2.355	150	130	75	153	(321)	95	124	258	1.052
COMISIONES PERCIBIDAS Y DEVENGADAS	304.870	26.067	24.662	22.299	25.404	25.490	25.401	26.279	27.700	304.875
Colocaciones en letras de crédito	69.113	6.029	5.964	6.205	6.225	6.088	6.294	6.215	6.229	72.590
Colocaciones contingentes	4.493	388	464	270	324	454	280	385	547	4.477
Cartas de crédito	7.401	1.112	629	563	615	558	578	518	489	7.447
Cobranzas de documentos	15.765	1.102	1.073	1.285	1.170	1.167	1.229	1.351	1.233	15.248
Comisiones de confianza y custodia	3.576	277	233	469	289	282	441	235	182	3.706
Otras comisiones	204.521	17.159	16.299	13.507	16.782	16.942	16.578	17.575	19.020	201.407
UTILIDADES POR DIFERENCIAS DE PRECIO	56.042	5.624	5.436	(3.678)	557	5.447	(1.268)	2.393	686	54.000
Intermediación de efectos de comercio de la cartera de colocaciones	1.326	32	113	482	268	126	378	1.243	233	3.102
Intermediación de documentos emitidos por el Banco Central	13.954	1.773	2.302	677	1.241	465	1.641	497	483	16.699
Intermediación de documentos emitidos por organismos fiscales	39	14	8	9	7	5	0	1	1	80
Intermediación de valores y otros documentos	7.054	2.006	1.524	402	555	912	618	283	324	14.521
Utilidades por venta de bienes recibidos en pago	2.723	56	121	111	63	97	186	584	573	2.133
Ajuste a valor de mercado de inversiones	30.946	1.743	1.368	(5.359)	(1.577)	3.841	(4.091)	(215)	(929)	17.465
UTILIDADES DE CAMBIO	1.130.475	209.151	234.606	16.861	75.016	367.274	300.367	65.333	(4.104)	1.813.012
Liquidación posición de cambio	220.032	84.381	209.142	(12.837)	36.861	249.501	177.059	(22.285)	(100.242)	748.813
Utilidades varias de cambio	875.567	119.977	9.164	29.795	35.817	107.477	110.984	88.423	97.982	1.002.295
Variación del TC de recursos en moneda extranjera liquidados	22.320	1.543	4.167	1.224	1.812	3.592	4.556	97	6.234	36.488
Variación del TC de recursos M/E reservas y provisiones	12.555	3.249	12.134	(1.322)	526	6.704	7.770	(903)	(8.077)	25.416
OTROS INGRESOS DE OPERACION	27.186	1.926	2.751	1.831	3.702	4.375	4.408	3.304	6.250	34.528
Otros	27.186	1.926	2.751	1.831	3.702	4.375	4.408	3.304	6.250	34.528
INGRESOS PROVENIENTES DE EJERCICIOS ANTERIORES	70.281	9.727	7.748	(2.841)	7.053	4.692	7.208	6.318	5.274	78.756
Recuperación de colocaciones e inversiones castigadas	53.551	4.973	4.181	2.937	5.367	4.310	4.094	4.831	6.275	57.013
Liberación de provisiones por riesgos de activos	7.726	4.519	3.172	(5.959)	736	199	2.636	1.098	(454)	17.367
Recuperación de gastos	9.004	235	394	181	951	183	478	390	(548)	4.376
INGRESOS NO OPERACIONALES	49.356	3.870	5.077	1.482	1.729	2.460	2.184	4.243	5.162	43.903
Beneficios por venta de activo fijo propio	2.304	10	41	176	151	149	24	14	187	1.337
Ingresos varios	45.465	3.039	3.989	500	972	1.564	1.337	2.246	4.016	30.127
Utilidades de Sucursales en el Exterior	1.587	821	1.047	805	607	747	823	1.983	960	12.439
INGRESOS POR INVERSIONES EN SOCIEDADES	30.334	5.521	3.515	5.407	3.798	4.347	4.486	3.361	4.536	51.728
CORRECCION MONETARIA	1.344	135	34	35	34	75	71	146	94	917
TOTAL DE INGRESOS	5.571.399	608.210	609.856	266.550	371.298	704.778	651.314	407.998	307.083	5.830.764
PERDIDA NETA	-	-	-	-	-	-	-	-	-	-

Comprende moneda chilena y extranjera. La moneda extranjera se ha convertido al tipo de cambio de representación contable de la fecha respectiva.

GASTOS (en millones de pesos de cada mes)

	Acumulado Diciembre 1998	Mayo 1999	Junio 1999	Julio 1999	Agosto 1999	Septiembre 1999	Octubre 1999	Noviembre 1999	Diciembre 1999	Acumulado a Diciembre 1999
GASTOS DE OPERACION	3.700.192	436.570	432.639	136.995	219.059	531.462	489.049	247.114	145.990	3.863.261
INTERESES PAGADOS Y DEVENGADOS	1.984.622	161.720	141.904	114.798	126.530	130.148	137.134	141.422	140.015	1.664.498
Depósitos, captaciones y otras obligaciones	1.415.761	115.332	99.90	76.091	87.334	89.159	94.765	98.878	98.575	1.158.619
Depósitos y cuentas de ahorro a la vista	0	253	33	590	4	34	40	(5)	(43)	1.279
Depósitos y captaciones a plazo pact. de 30 a 89 días	576.793	50.920	37.719	21.732	27.901	29.611	34.478	40.742	37.073	427.519
Depósitos y captaciones a plazo pact. de 90 días a 1 año reajustables	482.575	28.927	27.957	25.522	21.935	19.929	20.193	19.728	21.902	308.707
Depósitos y captaciones a plazo pact. de 90 días a 1 año no reajustables	12.193	1.305	1.430	1.250	1.436	1.752	1.977	1.499	1.394	16.619
Depósitos y captaciones a plazo pact. a más de 1 año reajustables	124.325	14.775	13.507	13.575	15.871	16.690	17.650	17.342	17.629	178.363
Depósitos y captaciones a plazo pact. a más de 1 año no reajustables	82.860	6.415	6.052	(124)	6.205	6.009	6.115	5.441	5.035	64.656
Depósitos de ahorro a plazo	73.593	6.461	6.322	6.522	6.636	6.231	6.585	6.439	6.571	75.733
Otros	63.421	6.275	6.886	7.022	7.347	8.902	7.726	7.993	9.016	85.742
Obligaciones por pacto retrocompra	118.875	9.031	5.558	4.187	4.054	4.850	5.309	6.968	6.557	72.470
Obligaciones por letras de crédito	299.022	26.420	26.567	26.455	26.860	27.196	27.147	27.607	27.972	319.512
Préstamos y otras obligaciones contraídas en el país	97.048	6.413	4.184	3.854	4.137	4.454	4.921	4.600	4.255	61.030
Préstamos obtenidos en el Banco Central	14.808	396	347	385	434	359	363	332	354	5.522
Préstamos del Banco Central por reprogramación de deudas	2.562	190	175	174	177	160	166	160	153	2.086
Préstamos de instituciones financieras	71.744	4.835	2.641	2.336	2.430	2.948	3.202	2.962	2.522	40.988
Otros	7.935	992	1.022	959	1.096	987	1.190	1.147	1.226	12.433
Préstamos y otras obligaciones contraídas en el exterior	53.876	4.502	5.659	4.190	4.111	4.446	4.957	3.333	2.558	52.515
Préstamos de bancos del exterior	49.879	4.051	4.753	3.894	3.752	3.737	4.313	3.062	2.552	47.299
Préstamos de oficinas del mismo banco	3.790	424	878	268	319	678	594	256	(9)	4.918
Otros	207	26	29	28	40	31	49	16	15	298
Intereses por otras operaciones	240	23	30	32	34	44	35	36	97	352
REAJUSTES PAGADOS Y DEVENGADOS	617.920	69.166	35.311	15.407	16.699	29.418	36.795	53.904	37.053	413.270
Depósitos, captaciones y otras obligaciones	380.458	44.307	20.521	9.636	10.036	18.253	22.551	36.006	25.647	256.717
Depósitos y captaciones a plazo pactados de 90 días a 1 año	215.952	23.010	11.725	4.840	4.861	8.389	10.412	15.280	11.280	127.511
Depósitos y captaciones a plazo pactados a más de 1 año	65.352	9.815	4.083	2.032	2.555	4.981	6.199	10.547	7.549	61.748
Otros	99.154	11.482	4.713	2.764	2.620	4.882	5.940	10.179	6.817	67.458
Obligaciones por pacto retrocompra	18.221	779	1.374	(68)	190	870	977	164	(85)	8.383
Obligaciones por letras de crédito	201.597	21.771	9.742	5.701	5.848	9.116	10.478	16.818	13.481	133.345
Préstamos y otras obligaciones contraídas en el país	14.516	1.980	3.403	(29)	463	2.186	2.575	699	(2.202)	13.204
Préstamos obtenidos en el Banco Central	2.766	280	112	60	59	99	117	194	149	1.536
Préstamos del Banco Central por reprogramación de deudas	3.366	300	132	76	78	114	131	190	167	1.786
Préstamos de instituciones financieras	3.034	297	446	41	75	270	403	215	(1.030)	1.814
Otros préstamos y obligaciones	5.351	1.103	2.713	(206)	251	1.703	1.925	92	(1.478)	8.068
Reajustes por otras operaciones	3.127	328	270	166	161	(1.006)	214	217	212	1.621
COMISIONES PAGADAS Y DEVENGADAS	36.127	2.984	3.098	3.742	3.290	3.146	3.030	3.303	3.988	40.352
Préstamos y otras obligaciones contraídas en el país	313	22	25	23	15	20	20	19	23	255
Préstamos y otras obligaciones contraídas en el exterior	277	27	25	22	29	23	29	9	18	269
Otras comisiones	35.537	2.935	3.048	3.697	3.246	3.103	2.981	3.275	3.947	39.828
PERDIDAS POR DIFERENCIAS DE PRECIO	60.269	4.059	363	517	1.190	75	1.947	1.149	973	18.507
Intermediación de efect. de comercio de la cartera de colocaciones	1.029	3.208	(380)	41	274	56	715	52	22	10.011
Intermediación de documentos emitidos por el Banco Central	36.794	531	330	510	115	59	217	251	195	2.583
Intermediación de documentos emitidos por organismos fiscales	4	6	0	2	3	4	0	0	0	8
Intermediación de valores y otros documentos	19.776	303	127	51	143	190	303	635	474	3.520
Ajuste a valor de mercado de inversiones	2.579	11	285	(86)	656	(234)	712	211	282	2.305
PERDIDAS DE CAMBIO	981.330	197.231	250.735	1.523	69.875	367.118	309.331	45.883	(37.507)	1.710.969
Liquidación posición de cambio	102.880	47.379	110.278	(5.800)	32.984	195.595	107.197	(19.040)	(33.711)	523.109
Pérdidas varias de cambio	835.096	143.669	118.992	8.460	34.475	157.888	186.365	66.156	2.383	1.116.341
Variación del TC de recursos en moneda extranjera liquidados	43.354	6.193	21.464	(1.137)	2.416	13.635	15.769	(1.233)	(6.178)	71.520
OTROS GASTOS DE OPERACION	19.925	1.410	1.229	1.007	1.475	1.556	811	1.453	1.467	15.665
Otros gastos de operación	19.925	1.410	1.229	1.007	1.475	1.556	811	1.453	1.467	15.665
PROVISIONES Y CASTIGOS POR ACTIVOS RIESGOSOS	400.063	49.015	40.638	27.491	41.713	41.749	65.821	54.568	52.860	550.540
Provisiones sobre colocaciones	397.058	48.308	39.832	26.040	39.649	38.685	62.852	53.507	49.892	532.786
Provisiones sobre inversiones	0	51	23	70	86	2.046	49	427	308	3.080
Provisiones sobre bienes recibidos en pago	2.305	685	643	1.293	1.482	565	2.658	421	2.285	12.090
Provisiones sobre activo fijo financiero	700	-	-	-	-	-	-	-	-	-
Provisiones por Riesgo-País	-	(29)	141	88	495	453	262	213	376	2.584
GASTOS DE APOYO OPERACIONAL	1.021.516	85.981	87.668	79.056	88.874	94.070	90.676	93.113	105.839	1.055.566
Gastos del personal y directorio	564.489	47.543	48.120	47.581	49.093	52.624	49.919	49.609	56.900	588.408
Remuneraciones y aportes patronales	447.516	36.657	38.597	36.007	39.029	42.105	39.423	37.462	44.235	464.047
Provisiones e indemnizaciones del personal	34.333	3.057	2.840	5.430	3.375	3.717	4.036	5.143	5.223	44.134
Gastos del directorio	5.175	407	430	399	408	467	381	406	129	4.964
Otros gastos del personal	77.466	5.422	6.153	5.744	6.191	6.335	6.079	6.578	7.312	75.263
Gastos de administración	345.204	28.241	28.717	23.438	30.110	30.174	31.577	31.903	36.566	346.058
Consumo de materiales	19.835	1.781	1.545	1.609	1.653	1.517	1.894	1.985	1.820	19.492
Reparación y mantenimiento de activo fijo	37.372	2.973	2.828	2.653	3.133	3.164	3.199	3.087	4.297	36.410
Arriendos y seguros	46.300	4.081	3.977	2.507	4.252	4.423	4.390	4.138	4.484	47.669
Publicidad y propaganda	36.564	2.936	3.394	3.035	3.077	3.458	2.999	3.721	4.887	37.000
Multas aplicadas por Superbancos	10	10	0	0	0	1	2	0	-	18
Otros gastos de administración	205.123	16.460	16.973	13.634	17.996	17.610	19.093	18.973	21.078	205.469
Depreciaciones, amortizaciones y castigos	88.092	8.826	8.763	5.804	7.883	8.576	7.969	9.529	10.554	97.808
Depreciaciones	66.585	5.916	5.908	5.358	5.905	5.987	5.918	6.236	6.639	70.703
Amortizaciones	16.451	1.888	1.685	1.368	1.515	1.783	1.687	1.926	2.079	19.681
Castigos	5.056	1.021	1.170	(922)	463	806	365	1.367	1.836	7.424
Impuestos, contribuciones y aportes	23.731	1.272	2.067	2.233	1.788	2.696	1.211	2.071	1.819	23.293
Impuesto de timbre y estampillas	650	40	46	57	105	32	62	42	61	731
Contribuciones bienes raíces	5.426	328	939	311	256	929	273	820	335	5.865
Aporte Superbancos	8.009	518	577	1.142	542	1.197	535	535	535	8.914
Otros	9.645	486	505	723	885	538	342	673	888	7.784
GASTOS NO OPERACIONALES	18.565	2.593	2.519	3.506	3.588	7.820	1.753	2.910	2.782	39.467
Pérdidas por venta de activo fijo	785	15	22	95	212	45	17	195	45	852
Gastos vanos	17.780	2.558	2.417	3.276	3.208	7.603	1.603	2.656	2.655	37.966
Pérdidas de Sucursales en el Exterior	0	20	79	135	169	172	133	59	(118)	650
PERDIDAS POR INVERSIONES EN SOCIEDADES	8.262	565	4.105	428	22	63	302	605	(247)	8.335
CORRECCION MONETARIA	58.723	5.972								

EVOLUCION DE LOS INDICADORES DEL SISTEMA FINANCIERO (en porcentajes)

	Dic-98	May-99	Jun-99	Jul-99	Ago-99	Sep-99	Oct-99	Nov-99	Dic-99
I. SOLVENCIA Y CALIDAD DE ACTIVOS									
Patrimonio efectivo/Activos ponderados	0,00	0,00	0,00	0,00	0,00	0,00	0,00	0,00	13,50
Capital básico/Activos totales	0,00	0,00	0,00	0,00	0,00	0,00	0,00	0,00	7,73
Indicador de Riesgo (1)	0,00	0,00	1,88	0,00	0,00	0,00	1,98	0,00	0,00
Provisiones de Colocaciones/Colocaciones totales	1,91	2,21	2,24	2,29	2,34	2,34	2,40	2,45	2,55
Activos productivos/Activos totales depurados (2) (3)	89,20	85,03	86,87	88,38	89,09	87,25	87,12	87,76	88,06
Colocaciones vencidas/Colocaciones totales	1,45	1,73	1,74	1,72	1,71	1,71	1,69	1,69	1,67
II. VARIACION DE LA ACTIVIDAD (%) (4)									
A) Activos									
Fondos Disponibles (neto de canje)	39,5	142,5	57,2	26,4	4,7	39,0	53,6	36,3	47,9
Colocaciones totales	4,8	0,1	(0,2)	1,4	1,1	1,5	3,4	3,8	2,7
Colocaciones comerciales	5,6	0,1	(1,8)	(2,4)	(2,7)	(2,2)	(2,3)	(0,4)	(0,2)
Colocaciones de consumo	(7,4)	(12,2)	(12,7)	(11,8)	(11,2)	(10,3)	(9,0)	(7,0)	(5,7)
Colocaciones de comercio exterior	(9,6)	(11,3)	(4,9)	(0,6)	(0,3)	4,8	8,3	9,3	3,7
Colocaciones hipotecarias para la vivienda	12,0	10,3	9,8	9,3	9,5	9,5	10,0	10,4	12,3
Colocaciones interbancarias	17,0	(9,8)	(5,9)	3,2	(1,7)	(6,7)	32,5	4,4	(12,9)
Colocaciones vencidas	57,6	54,9	52,9	46,2	42,7	32,7	28,9	24,1	17,5
Contratos de leasing	-	-	-	-	-	-	-	-	715,6
Otras (incluidos sobregiros)	8,0	(1,7)	(5,7)	0,2	(4,4)	(7,8)	(8,0)	(9,1)	(12,8)
Operaciones con pacto	(55,6)	(77,1)	(52,2)	(54,6)	(48,9)	(47,6)	(39,6)	(63,2)	44,6
Inversiones totales	(2,9)	4,8	8,2	20,1	28,6	33,2	31,2	33,7	21,8
Activo fijo físico	3,2	0,7	0,4	0,3	0,1	(0,1)	(0,8)	(1,2)	(0,8)
Inversiones en sociedades y sucursales en el exterior	1,6	2,4	0,2	(9,1)	(2,7)	0,6	1,0	(0,8)	(5,5)
Otros activos	57,9	58,2	13,2	28,2	10,9	8,9	53,2	56,6	(13,7)
Total	4,9	6,3	3,7	5,3	5,0	7,5	10,3	10,1	7,2
B) Pasivos									
Depósitos a la vista (netos de canje)	(11,4)	6,2	(0,5)	3,9	3,8	17,0	19,4	14,0	14,6
Depósitos a plazo	13,4	9,5	9,3	4,2	6,2	8,0	9,9	10,9	10,9
Obligaciones por intermediación	(38,4)	(15,2)	(13,4)	(12,6)	(13,4)	20,8	8,9	22,4	(3,2)
Letras de crédito	1,5	1,0	0,8	1,1	1,7	2,7	3,7	4,6	5,4
Obligaciones con el Banco Central de Chile	(28,5)	(32,1)	(75,5)	30,2	(44,4)	(16,8)	(33,4)	(12,5)	(33,9)
Obligaciones con otras instituciones financieras del país	18,6	(8,8)	(4,3)	6,4	2,3	(3,1)	36,1	8,0	(11,9)
Obligaciones con el exterior	(4,9)	(3,4)	5,2	5,1	2,0	(2,9)	(11,2)	(13,7)	(18,9)
Obligaciones contingentes	(4,5)	(9,9)	(9,9)	(5,7)	(8,1)	(7,5)	(6,9)	1,0	(2,0)
Otras obligaciones con costo	0,6	4,1	7,1	12,1	11,1	14,4	24,4	34,9	35,1
Bonos subordinados	26,3	20,1	24,0	26,7	37,2	42,2	23,4	22,5	20,3
Otros pasivos	55,8	70,5	11,0	44,8	5,7	(2,0)	83,7	73,0	(31,3)
Provisiones por activos riesgosos	39,9	47,5	43,4	44,8	46,8	44,4	41,8	38,6	37,7
Provisiones voluntarias	19,3	46,9	60,6	44,6	28,9	36,5	11,6	10,3	12,7
Capital y reservas	11,0	9,8	9,8	10,3	12,3	6,4	5,0	4,1	7,3
Utilidad del ejercicio	(6,2)	(19,1)	(0,3)	(3,4)	(4,6)	4,1	(8,0)	(13,0)	(12,9)
Total	4,9	6,3	3,7	5,3	5,0	7,5	10,3	10,1	7,2
III. VARIACION DEL ESTADO DE RESULTADOS (%) (5)									
Intereses y reajustes netos	3,0	3,6	8,7	5,3	4,6	7,6	8,7	6,9	2,9
Comisiones netas	5,2	(2,2)	(2,6)	(5,6)	(6,7)	(6,0)	(5,1)	(4,2)	(4,1)
Diferencias de precio netas	70,9	343,4	229,2	220,6	220,6	170,8	256,2	1.342,6	918,4
Diferencias de cambio netas	151,6	(8,1)	(42,2)	(30,5)	(32,9)	(47,2)	(64,1)	(54,7)	(33,3)
Otros ingresos de operación netos	(34,2)	102,3	92,7	33,4	70,5	109,2	233,0	151,9	153,2
Corrección monetaria neta	25,9	5,1	9,8	18,2	29,5	28,9	36,7	38,6	34,6
Resultado operacional bruto	11,2	8,7	11,9	7,9	6,5	9,6	5,6	3,8	2,8
Total gastos de apoyo operacional	2,8	(1,3)	(0,1)	(1,4)	(0,9)	0,3	(0,1)	0,6	0,7
Gastos del personal y directorio	1,2	(1,2)	(0,3)	(0,1)	(0,1)	1,1	0,8	1,2	1,6
Gastos de administración	2,3	(5,5)	(3,9)	(6,6)	(4,8)	(3,7)	(3,2)	(1,9)	(2,3)
Depreciaciones y otros	13,9	12,2	13,4	8,0	7,5	8,1	4,9	5,4	5,6
Provisiones por activos riesgosos	43,0	62,2	53,6	45,3	48,0	41,9	41,9	38,7	34,1
Resultado operacional neto	8,6	(17,7)	2,5	(5,0)	(16,7)	1,5	(23,5)	(34,3)	(40,3)
Ingresos ejercicios anteriores	(8,4)	23,2	25,6	0,9	4,9	(4,9)	6,5	11,0	9,2
Utilidad por inversión en sociedades	(40,4)	36,6	3,5	13,0	32,5	69,9	79,7	81,5	91,6
Otros ingresos y gastos netos	44,6	(68,9)	(56,2)	(67,3)	(71,4)	(98,6)	(96,1)	(90,2)	(86,0)
Provisiones voluntarias	-	160,8	409,6	158,1	36,9	67,5	(33,8)	(42,3)	(14,6)
Provisión para impuesto	30,4	(35,2)	(47,2)	(56,6)	(60,7)	(52,9)	(50,2)	(65,5)	(102,2)
Utilidad del ejercicio	(6,2)	(19,1)	(0,3)	(3,4)	(4,6)	4,1	(8,0)	(13,0)	(12,9)
IV. RENTABILIDAD Y EFICIENCIA									
Utilidad del ejercicio/Capital y reservas	11,54	11,42	12,64	12,09	11,56	11,57	10,57	9,97	9,37
Utilidad del ejercicio/Activos totales depurados	0,90	0,88	0,99	0,94	0,91	0,88	0,79	0,75	0,73
Gastos de apoyo operacional/Activos totales depurados	3,13	2,87	2,94	2,89	2,94	2,86	2,83	2,86	2,94
Gastos de apoyo operacional/Resultado operacional bruto	61,44	56,04	55,84	56,78	57,68	57,85	58,29	58,97	60,19
Gastos del personal y directorio/Resultado operacional bruto	33,95	31,57	31,32	32,16	32,57	32,63	32,79	33,00	33,55
Gastos de administración/Resultado operacional bruto	20,76	17,98	17,98	18,09	18,53	18,58	18,89	19,22	19,73
Gastos en provisiones/Resultado operacional bruto	24,06	30,38	29,51	28,62	28,81	28,50	30,15	30,90	31,39
Activos productivos/N° de empleados (UF)	41.687	42.785	43.564	44.377	44.541	45.396	46.404	46.599	46.273
Colocaciones/N° de empleados (UF)	34.916	35.728	36.129	36.433	36.538	36.888	37.774	37.855	37.618
Inversiones totales/N° de empleados (UF)	7.161	7.692	8.022	8.502	8.589	9.070	9.250	9.418	9.148

- Notas: (1) Corresponde al indicador de riesgo de cartera de créditos publicado en el Diario Oficial.
(2) Los activos productivos corresponden a la suma de colocaciones totales, inversiones totales y operaciones con pacto, menos colocaciones vencidas y bienes recibidos en pago.
(3) Los activos totales depurados corresponden a los activos totales contables menos: las cuentas de ajuste y control del pasivo, operaciones a futuro del pasivo y la partida "Documentos a cargo de otros bancos" (canje).
(4) Variación respecto a igual mes del año anterior.
(5) Corresponde a la variación entre el monto acumulado al mes de referencia y el monto acumulado a igual fecha del año anterior.

EVOLUCION DE LOS ACTIVOS, PASIVOS Y RESULTADOS POR RUBRO DEL SISTEMA FINANCIERO (cifras en millones de pesos de cada mes)

	Dic-98	May-99	Jun-99	Jul-99	Ago-99	Sep-99	Oct-99	Nov-99	Dic-99	
										Estructura de Activos, Pasivos y Resultados Dic-99 (1)
I. ACTIVOS										
Fondos Disponibles (neto de canje)	1.387	2.592	2.459	1.689	1.508	1.973	2.007	1.955	2.105	5,86
Colocaciones totales	24.398	24.702	24.723	25.074	25.094	25.334	25.769	25.861	25.704	71,59
Colocaciones comerciales	14.007	14.006	13.890	13.843	13.865	13.927	14.028	14.275	14.341	39,94
Colocaciones de consumo	2.242	2.160	2.141	2.140	2.136	2.130	2.136	2.150	2.169	6,04
Colocaciones de comercio exterior	2.141	2.091	2.207	2.204	2.225	2.339	2.402	2.443	2.278	6,34
Colocaciones hipotecarias para la vivienda	3.699	3.871	3.916	3.948	4.006	4.069	4.121	4.169	4.263	11,87
Colocaciones interbancarias	874	990	939	1.058	952	947	1.131	878	781	2,18
Colocaciones vencidas	355	428	429	431	428	432	434	438	428	1,19
Contratos de leasing	64	204	240	489	530	530	530	531	537	1,49
Otras (incluidos sobregiros)	1.015	952	960	961	953	961	987	977	907	2,53
Operaciones con pacto	118	43	83	102	89	111	84	50	175	0,49
Inversiones totales	5.004	5.318	5.489	5.851	5.899	6.229	6.310	6.434	6.251	17,41
Activo fijo físico	760	755	753	757	760	760	760	762	773	2,15
Inversiones en sociedades y sucursales en el exterior	256	281	278	247	244	253	260	269	248	0,69
Otros activos	733	1.099	531	835	741	1.074	1.147	945	649	1,81
Total	32.656	34.789	34.318	34.556	34.335	35.735	36.337	36.277	35.905	100,00
II. PASIVOS										
Depósitos a la vista (netos de canje)	3.123	3.759	3.445	3.048	3.095	3.435	3.314	3.358	3.672	10,23
Depósitos a plazo	14.577	15.667	15.794	15.800	15.905	16.306	16.609	16.597	16.579	46,18
Obligaciones por intermediación	882	852	832	721	701	872	860	1.131	876	2,44
Letras de crédito	4.928	5.001	5.054	5.028	5.106	5.170	5.154	5.245	5.327	14,84
Obligaciones con el Banco Central de Chile	177	131	172	292	134	167	158	149	120	0,33
Obligaciones con otras instituciones financieras del país	897	1.008	964	1.100	999	992	1.173	916	811	2,26
Obligaciones con el exterior	1.254	1.163	1.251	1.249	1.180	1.172	1.173	1.129	1.043	2,91
Obligaciones contingentes	1.533	1.452	1.477	1.530	1.489	1.498	1.495	1.575	1.541	4,29
Otras obligaciones con costo	617	637	660	696	699	709	776	828	856	2,38
Bonos subordinados	693	706	742	764	837	861	862	862	855	2,38
Otros pasivos	605	982	441	790	621	943	1.119	806	427	1,19
Provisiones por activos riesgosos	467	548	557	576	592	596	625	639	660	1,84
Provisiones voluntarias	54	77	74	70	68	67	60	59	62	0,17
Capital y reservas	2.553	2.677	2.685	2.700	2.700	2.711	2.720	2.733	2.812	7,83
Utilidad del ejercicio	295	127	170	190	208	235	239	250	263	0,73
Total	32.656	34.789	34.318	34.556	34.335	35.735	36.337	36.277	35.905	100,00
III. ESTADOS DE RESULTADO										
Intereses y reajustes netos	1.299	565	714	809	920	1.051	1.186	1.287	1.371	3,82
Comisiones netas	269	111	132	151	173	195	218	241	265	0,74
Diferencias de precio netas	(4)	32	37	33	32	38	35	36	35	0,10
Diferencias de cambio netas	149	54	38	53	58	58	49	69	102	0,28
Otros ingresos de operación netos	7	1	3	4	6	9	12	14	19	0,05
Corrección monetaria neta	(57)	(20)	(22)	(23)	(25)	(27)	(30)	(36)	(38)	-0,11
Resultado operacional bruto	1.663	743	902	1.027	1.165	1.324	1.470	1.611	1.754	4,88
Total gastos de apoyo	1.022	416	504	583	672	766	857	950	1.056	2,94
Gastos del personal y directorio	564	235	283	330	379	432	482	532	588	1,64
Gastos de administración	345	134	162	186	216	246	278	309	346	0,96
Depreciaciones y otros	112	48	59	67	77	88	97	109	121	0,34
Provisiones por activos riesgosos	400	226	266	294	336	377	443	498	551	1,53
Resultado operacional neto	241	101	132	150	157	181	170	163	148	0,41
Ingresos ejercicios anteriores	70	43	51	48	55	60	67	73	79	0,22
Utilidad por inversión en sociedades	22	19	19	24	27	32	36	39	43	0,12
Otros ingresos y gastos netos	31	7	10	8	6	0	1	2	4	0,01
Provisiones voluntarias	14	25	23	19	17	17	10	9	12	0,03
Provisión para impuesto	56	18	18	20	20	21	24	19	(1)	0,00
Utilidad del ejercicio	295	127	170	190	208	235	239	250	263	0,73

(1) Los rubros de Activos y Pasivos se presentan como porcentaje de los activos totales depurados. Los rubros de Resultados se presentan en la misma forma previa anualización de los montos.

COLOCACIONES DEL SISTEMA FINANCIERO EN MONEDA CHILENA
Saldos a fin de mes (en miles de millones de pesos de cada mes)

		Efectivas			En letras de crédito	Contingentes	Vencidas	Total Colocaciones	Cart.vend.al BC o recomp. s/ Ley 18.818	Total
		No reajust.	Reajust.	Total						
1992	Diciembre	1.855	2.989	4.844	1.058	275	84	6.261	264	6.525
1993	Diciembre	2.773	3.873	6.646	1.421	336	76	8.479	196	8.675
1994	Diciembre	3.049	4.463	7.512	2.042	384	109	10.047	162	10.209
1995	Diciembre	4.063	5.393	9.456	2.825	489	130	12.900	117	13.017
1996	Diciembre	4.936	6.364	11.300	3.670	680	168	15.818	128	15.946
1997	Diciembre	5.736	7.952	13.688	4.479	792	206	19.165	117	19.282
1998	Diciembre	6.393	8.880	15.273	4.804	697	339	21.113	106	21.219
1999	Enero	6.380	8.957	15.337	4.900	696	358	21.291	106	21.397
	Febrero	6.406	8.910	15.316	4.898	684	375	21.273	106	21.379
	Marzo	6.425	8.907	15.332	4.907	644	394	21.277	106	21.383
	Abril	6.279	9.033	15.312	4.991	677	418	21.398	105	21.503
	Mayo	6.145	9.229	15.374	5.021	626	405	21.426	106	21.532
	Junio	5.990	9.168	15.158	5.087	614	406	21.265	106	21.371
	Julio	6.090	9.079	15.169	5.365	625	410	21.569	106	21.675
	Agosto	5.929	9.219	15.148	5.434	610	407	21.599	106	21.705
	Septiembre	5.906	9.271	15.177	5.478	619	414	21.688	106	21.794
	Octubre	6.077	9.401	15.478	5.517	637	419	22.051	106	22.157
	Noviembre	5.741	9.681	15.422	5.561	659	423	22.065	108	22.173
	Diciembre	5.462	9.959	15.421	5.626	669	415	22.131	106	22.237

COLOCACIONES DEL SISTEMA FINANCIERO EN MONEDA EXTRANJERA
Saldos a fin de mes (en millones de dólares de cada mes)

		Efectivas	Contingentes	Vencidas	Total Colocaciones	Cart.vend.al BC o recomp. s/ Ley 18.818	Total
1992	Diciembre	4.102	1.180	39	5.321	105	5.426
1993	Diciembre	4.025	1.181	24	5.230	100	5.330
1994	Diciembre	3.954	1.496	39	5.489	98	5.587
1995	Diciembre	4.797	1.928	28	6.753	11	6.764
1996	Diciembre	4.603	1.911	21	6.535	13	6.548
1997	Diciembre	4.751	2.451	24	7.226	12	7.238
1998	Diciembre	4.701	2.198	34	6.933	20	6.953
1999	Enero	4.743	2.139	38	6.920	20	6.940
	Febrero	4.727	2.124	44	6.895	20	6.915
	Marzo	4.432	2.127	45	6.604	20	6.624
	Abril	4.362	2.134	49	6.545	21	6.566
	Mayo	4.423	2.170	48	6.641	21	6.662
	Junio	4.446	2.172	44	6.662	21	6.683
	Julio	4.458	2.294	41	6.793	21	6.814
	Agosto	4.489	2.224	40	6.753	22	6.775
	Septiembre	4.638	2.195	34	6.867	18	6.885
	Octubre	4.672	2.088	28	6.788	22	6.810
	Noviembre	4.711	2.219	26	6.956	22	6.978
	Diciembre	4.589	2.155	24	6.768	22	6.790

La moneda extranjera se ha convertido según tipo de cambio de representación contable a la fecha respectiva.

DEPOSITOS Y CAPTACIONES DEL SISTEMA FINANCIERO
Saldos a fin de mes (en miles de millones de pesos de cada mes)

		Moneda chilena			Moneda Extranjera	Total
		No reajutable	Reajutable	Total		
1992	Diciembre	3.640	2.741	6.381	718	7.099
1993	Diciembre	4.338	3.486	7.824	770	8.594
1994	Diciembre	5.311	4.128	9.439	655	10.094
1995	Diciembre	6.899	5.363	12.262	647	12.909
1996	Diciembre	8.397	6.591	14.988	562	15.550
1997	Diciembre	8.295	8.124	16.419	588	17.007
1998	Diciembre	9.975	9.057	19.032	1.178	20.210
1999	Enero	10.026	8.991	19.017	1.287	20.304
	Febrero	10.099	8.933	19.032	1.313	20.345
	Marzo	10.491	9.013	19.504	1.330	20.834
	Abril	10.577	9.282	19.859	1.505	21.364
	Mayo	11.324	9.492	20.816	1.767	22.583
	Junio	10.976	9.738	20.714	1.637	22.351
	Julio	10.024	9.915	19.939	1.494	21.433
	Agosto	10.305	9.989	20.294	1.541	21.835
	Septiembre	10.694	6.848	17.542	1.696	19.238
	Octubre	10.423	6.730	16.973	1.778	18.751
	Noviembre	10.871	10.361	21.232	1.806	23.038
	Diciembre	9.657	10.477	20.134	1.865	21.999

La moneda extranjera se ha convertido según tipo de cambio de representación contable a la fecha respectiva.

DEPOSITOS Y CAPTACIONES DEL SISTEMA FINANCIERO EN MONEDA CHILENA
Saldos a fin de mes (en miles de millones de pesos de cada mes)

		Cuentas Corrientes	Depósitos y Captaciones hasta 1 año			Dep. y Capt. a más de 1 año	Depósitos de Ahorro a Plazo	Bonos (*)	Otros (**)	Total Depósitos y Captaciones en MCH
			de 30 a 89 días	de 90 ds. a 1 año	Total					
1992	Diciembre	1.443	1.413	1.123	2.536	682	928	152	619	6.360
1993	Diciembre	1.723	1.620	1.437	3.057	1.023	1.150	155	690	7.798
1994	Diciembre	1.939	1.927	1.898	3.825	1.029	1.321	200	1.097	9.411
1995	Diciembre	2.518	2.418	2.617	5.035	1.415	1.524	184	1.555	12.231
1996	Diciembre	2.861	3.004	3.310	6.314	1.876	1.689	158	2.055	14.953
1997	Diciembre	3.121	3.455	4.347	7.802	2.301	1.881	236	1.038	16.379
1998	Diciembre	2.919	4.449	5.353	9.802	2.082	1.868	243	2.072	18.986
1999	Enero	2.833	4.502	5.111	9.613	2.208	1.876	257	2.187	18.974
	Febrero	2.874	4.592	4.832	9.424	2.420	1.883	232	2.152	18.985
	Marzo	2.771	4.598	4.807	9.405	2.497	1.893	242	2.595	19.403
	Abril	2.892	4.677	4.848	9.525	2.670	1.908	245	2.578	19.818
	Mayo	3.289	4.902	5.140	10.042	2.544	1.940	248	2.713	20.776
	Junio	3.190	4.646	5.365	10.011	2.528	1.969	278	2.697	20.673
	Julio	2.711	4.617	5.106	9.723	2.906	1.981	324	2.240	19.885
	Agosto	2.815	4.594	4.713	9.307	3.371	1.988	332	2.423	20.236
	Septiembre	3.134	4.697	4.789	9.486	3.459	2.000	327	2.867	21.273
	Octubre	2.873	4.865	4.657	9.522	3.631	2.002	374	2.514	20.916
	Noviembre	3.031	4.847	4.628	4.975	3.644	1.999	432	2.587	21.168
	Diciembre	3.119	4.754	4.793	9.547	3.581	1.975	449	1.397	20.068

Notas:

(*) Incluye bonos y debentures de propia emisión.

(**) Incluye otros saldos acreedores a plazo y a la vista y depósitos de ahorro a la vista. Se excluyen las cuentas por pagar.

**PRESTAMOS OBTENIDOS EN EL BANCO CENTRAL DE CHILE
POR EL SISTEMA FINANCIERO**
Saldos a fin de mes (en miles de millones de pesos de cada mes)

		<u>Hasta 1 año</u>	<u>A más de 1 año</u>			Total Ptmos. obtenidos en Bco. Central
		Préstamos	Líneas de reprogramac. de deudas	Otros préstamos	Total	
1992	Diciembre	86	351	172	523	609
1993	Diciembre	63	238	147	385	448
1994	Diciembre	57	164	120	284	341
1995	Diciembre	127	117	100	217	344
1996	Diciembre	113	85	91	176	289
1997	Diciembre	68	94	66	160	228
1998	Diciembre	37	76	64	140	177
1999	Enero	6	74	64	138	144
	Febrero	266	73	63	136	402
	Marzo	7	72	61	133	140
	Abril	29	71	61	132	161
	Mayo	19	70	61	131	150
	Junio	42	69	60	129	171
	Julio	165	67	60	127	292
	Agosto	9	66	59	125	134
	Septiembre	43	65	58	123	166
	Octubre	35	64	59	123	158
	Noviembre	28	63	57	120	148
	Diciembre	12	62	58	120	132

La moneda extranjera se ha convertido según tipo de cambio de representación contable a la fecha respectiva.

PRESTAMOS OBTENIDOS EN EL EXTERIOR POR EL SISTEMA FINANCIERO
Saldos a fin de mes (en millones de dólares de cada mes)

		<u>Hasta 1 año</u>	<u>A más de 1 año</u>	Total Ptmos. obtenidos en el exterior
1992	Diciembre	2.884	788	3.672
1993	Diciembre	3.034	762	3.796
1994	Diciembre	3.315	923	4.238
1995	Diciembre	2.827	1.153	3.980
1996	Diciembre	2.386	1.256	3.642
1997	Diciembre	747	1.387	2.134
1998	Diciembre	870	1.347	2.217
1999	Enero	874	1.343	2.217
	Febrero	893	1.340	2.233
	Marzo	807	1.327	2.134
	Abril	662	1.327	1.989
	Mayo	566	1.302	1.868
	Junio	619	1.287	1.906
	Julio	537	1.345	1.882
	Agosto	451	1.310	1.761
	Septiembre	375	1.293	1.668
	Octubre	361	1.262	1.623
	Noviembre	279	1.253	1.532
	Diciembre	260	1.212	1.472

RESULTADOS DEL SISTEMA FINANCIERO
(en millones de pesos de cada mes)

	Acumulado a Diciembre 1998	Diciembre 1998 Promedio mensual	VARIACION MENSUAL (*)						Acumulado a Diciembre 1999
			1999 Julio	1999 Agosto	1999 Septiembre	1999 Octubre	1999 Noviembre	1999 Diciembre	
Ingresos de Operación	5.420.084	451.674	262.467	358.683	693.204	637.366	393.930	292.017	5.655.460
Gastos de Operación	3.700.192	308.349	136.995	219.059	531.462	489.049	247.114	145.990	3.863.261
Resultado Operacional Bruto	1.719.892	143.324	125.472	139.624	161.742	148.317	146.816	146.027	1.792.199
Gastos de Apoyo Operacional	1.021.516	85.126	79.056	88.874	94.070	90.676	93.113	105.839	1.055.566
Resultado Operacional Neto	698.376	58.198	46.416	50.750	67.672	57.641	53.703	40.188	736.633
Otros Ingresos Netos	109.497	9.125	4.269	10.904	4.362	18.173	12.145	9.050	114.634
Corrección Monetaria	(57.379)	(4.782)	(1.117)	(1.648)	(2.586)	(2.648)	(5.911)	(2.847)	(38.497)
Resultado antes de Provisiones	750.494	62.541	49.568	60.006	69.448	73.166	59.937	46.391	812.770
Provisiones por Activos Riesgosos	400.063	33.339	27.491	41.713	41.749	65.821	54.568	52.860	550.540
Excedente antes del Impuesto	350.431	29.203	22.077	18.293	27.699	7.345	5.369	-6.469	262.230
Impuesto a la Renta	55.638	4.637	1.303	567	672	3.061	(4.846)	(20.225)	(1.237)
Resultado Neto	294.793	24.566	20.774	17.726	27.027	4.284	10.215	13.756	263.467

(*) Corresponde a los resultados de cada mes.

COLOCACIONES EN LETRAS DE CREDITO

Saldos a fin de mes

	Coloc.Hipot. Total Coloc. %	TOTAL			VIVIENDA			FINES GENERALES		
		Vigente (miles UF)	Dividendos en cartera vencida (miles UF)	Número de Operac.	Vigente (miles UF)	Dividendos en cartera vencida (miles UF)	Número de Operac.	Vigente (miles UF)	Dividendos en cartera vencida (miles UF)	Número de Operac.
1997										
Abril	22,35	299.797	929	464.787	177.720	557	418.795	122.076	371	45.992
Mayo	22,27	303.171	993	468.435	179.627	557	421.904	123.544	435	46.531
Junio	22,70	307.384	1.001	473.059	181.891	546	425.774	125.493	455	47.285
Julio	22,51	311.266	1.076	477.749	183.911	561	429.542	127.354	515	48.207
Agosto	22,50	314.539	1.012	480.818	185.534	530	432.041	129.004	481	48.777
Septiembre	22,56	318.071	1.111	484.654	187.054	570	435.284	131.017	541	49.370
Octubre	22,31	310.548	1.222	487.997	188.289	605	438.118	132.258	617	49.879
Noviembre	22,02	322.831	1.289	491.408	189.385	621	441.016	133.445	668	50.392
Diciembre	22,02	324.649	1.363	490.745	190.752	683	440.033	133.896	680	50.712
1998										
Enero	21,77	325.355	1.388	491.568	191.214	683	440.572	134.141	706	50.996
Febrero	21,65	325.538	1.529	493.812	191.529	729	442.937	134.009	799	50.875
Marzo	21,72	326.976	1.608	495.366	192.535	753	443.953	134.441	856	51.413
Abril	21,39	328.130	1.687	499.610	192.709	759	447.912	135.421	929	51.698
Mayo	21,36	328.304	1.837	502.152	193.020	792	450.084	135.284	1.045	52.068
Junio	21,41	330.259	1.906	506.086	193.987	823	453.614	136.272	1.082	52.472
Julio	21,51	330.847	2.210	508.753	194.243	866	455.561	136.604	1.344	53.192
Agosto	21,46	331.103	2.405	510.971	194.324	926	457.643	136.779	1.479	53.328
Septiembre	21,27	330.116	2.420	512.635	195.666	941	460.312	134.450	1.479	52.323
Octubre	21,22	328.749	2.561	513.628	195.166	1.028	461.859	133.583	1.533	51.769
Noviembre	21,29	328.125	2.612	515.600	194.746	1.022	463.707	133.378	1.589	51.893
Diciembre	21,26	328.530	2.647	514.843	195.017	1.077	462.383	133.513	1.569	52.460
1999										
Enero	21,12	328.363	2.728	515.812	194.749	1.109	463.133	133.614	1.619	52.679
Febrero	21,05	328.501	2.826	517.064	194.781	1.157	464.509	133.720	1.670	52.555
Marzo	21,28	329.174	3.018	519.502	195.096	1.235	466.605	134.078	1.783	52.897
Abril	21,19	328.962	3.070	521.127	194.690	1.252	467.785	134.273	1.818	53.342
Mayo	21,29	329.481	3.214	523.336	194.613	1.339	469.624	134.868	1.876	53.712
Junio	21,42	330.781	3.438	526.115	195.005	1.396	471.934	135.776	2.041	54.181
Julio	21,14	332.378	3.436	528.562	195.611	1.398	473.934	136.767	2.038	54.628
Agosto	21,22	333.997	3.456	530.899	196.354	1.407	475.787	137.643	2.048	55.112
Septiembre	21,14	336.112	3.495	533.404	197.323	1.403	477.802	138.788	2.092	55.602
Octubre	21,01	337.993	3.463	535.085	197.674	1.403	479.081	140.319	2.060	56.004
Noviembre	20,60	339.669	3.542	536.728	198.063	1.432	480.237	141.606	2.110	56.491
Diciembre	20,91	342.657	3.558	533.393	200.139	1.434	476.592	142.519	2.124	56.801

CHEQUES PRESENTADOS Y SU PORCENTAJE DE PROTESTO

	Número de cheques presentados	% del número de cheques protestados por				Valor de cheques presentados (en MM\$)	% del valor de cheques protestados por			
		Cta. cerrad. o F. Fdos.	Orden no pago	Causas Formales	Total		Cta. cerrad. o F. Fdos.	Orden no pago	Causas Formales	Total
1997										
Abril	26.012.502	0,30	0,06	0,11	0,47	34.316.796	0,11	0,03	0,06	0,20
Mayo	24.380.595	0,31	0,07	0,12	0,50	30.319.045	0,13	0,03	0,07	0,23
Junio	25.289.211	0,28	0,06	0,12	0,46	35.178.827	0,10	0,03	0,07	0,20
Julio	27.222.803	0,29	0,07	0,12	0,48	38.631.927	0,10	0,03	0,07	0,19
Agosto	24.175.755	0,28	0,07	0,12	0,46	33.658.347	0,09	0,03	0,06	0,18
Septiembre	25.584.150	0,30	0,07	0,12	0,49	34.103.470	0,10	0,03	0,07	0,20
Octubre	25.522.829	0,35	0,08	0,13	0,56	40.079.687	0,11	0,03	0,07	0,20
Noviembre	24.433.299	0,32	0,07	0,11	0,50	36.226.192	0,10	0,03	0,06	0,19
Diciembre	29.670.521	0,35	0,08	0,11	0,54	40.289.924	0,13	0,04	0,10	0,27
1998										
Enero	25.030.180	0,36	0,08	0,17	0,61	39.233.845	0,11	0,03	0,09	0,24
Febrero	22.456.723	0,36	0,08	0,15	0,58	36.763.713	0,11	0,03	0,08	0,22
Marzo	27.143.001	0,36	0,08	0,12	0,56	39.598.175	0,12	0,04	0,07	0,22
Abril	26.061.242	0,34	0,07	0,12	0,53	39.022.032	0,11	0,03	0,06	0,21
Mayo	28.579.071	0,31	0,06	0,10	0,48	41.933.594	0,11	0,03	0,06	0,20
Junio	29.520.817	0,27	0,06	0,10	0,43	41.829.249	0,11	0,03	0,07	0,21
Julio	32.233.349	0,33	0,07	0,10	0,50	44.190.565	0,12	0,04	0,07	0,22
Agosto	28.984.034	0,32	0,07	0,10	0,48	37.768.090	0,11	0,03	0,06	0,20
Septiembre	25.762.844	0,41	0,09	0,12	0,62	31.408.511	0,16	0,05	0,09	0,30
Octubre	25.656.853	0,48	0,09	0,13	0,70	34.671.291	0,16	0,05	0,08	0,29
Noviembre	25.180.118	0,48	0,10	0,12	0,70	33.205.498	0,16	0,05	0,08	0,29
Diciembre	27.640.470	0,46	0,10	0,12	0,69	38.722.504	0,15	0,05	0,07	0,27
1999										
Enero	24.484.464	0,48	0,10	0,14	0,72	36.626.521	0,15	0,04	0,10	0,29
Febrero	21.592.757	0,42	0,09	0,14	0,65	36.083.797	0,11	0,03	0,08	0,23
Marzo	27.200.507	0,39	0,08	0,13	0,60	41.530.916	0,11	0,04	0,09	0,24
Abril	24.956.256	0,38	0,08	0,13	0,58	40.988.449	0,11	0,03	0,09	0,23
Mayo	24.601.685	0,37	0,08	0,12	0,58	41.809.375	0,09	0,03	0,08	0,21
Junio	25.253.021	0,32	0,08	0,13	0,52	40.745.966	0,09	0,03	0,09	0,20
Julio	25.742.397	0,34	0,08	0,13	0,55	43.315.409	0,09	0,03	0,10	0,22
Agosto	25.972.302	0,35	0,08	0,14	0,56	43.486.705	0,09	0,03	0,10	0,22
Septiembre	25.044.811	0,34	0,08	0,12	0,54	41.213.909	0,08	0,03	0,08	0,19
Octubre	24.404.296	0,36	0,08	0,13	0,57	40.032.202	0,09	0,03	0,07	0,19
Noviembre	25.849.195	0,34	0,08	0,12	0,54	41.553.914	0,09	0,03	0,08	0,19
Diciembre	32.875.630	0,27	0,06	0,10	0,44	43.378.629	0,09	0,03	0,07	0,20

LETRAS Y PAGARES PRESENTADOS Y SU PORCENTAJE DE PROTESTO

	Número de documentos presentados	% del número de letras y pagarés		Valor de documentos presentados (MM\$)	% del valor de letras y pagarés	
		Impagos	Protestados		Impagos	Protestados
1997						
Abril	441.518	11,79	7,27	174.730	10,76	4,18
Mayo	461.817	10,63	8,07	153.602	9,53	5,62
Junio	440.980	12,57	8,79	163.150	10,92	6,03
Julio	435.250	12,44	9,17	163.594	10,34	6,30
Agosto	433.528	10,09	9,37	152.397	7,71	5,90
Septiembre	419.270	10,38	9,59	141.070	10,45	6,60
Octubre	435.117	12,40	9,77	154.294	11,48	6,48
Noviembre	387.670	10,50	9,61	137.331	12,79	6,21
Diciembre	352.945	9,16	9,60	121.206	9,40	6,22
1998						
Enero	371.070	10,41	11,76	164.354	9,27	7,01
Febrero	334.320	11,60	10,01	168.541	13,53	5,42
Marzo	384.696	11,39	9,72	179.263	12,15	5,96
Abril	342.476	11,03	8,85	150.221	13,78	6,09
Mayo	367.000	12,51	8,37	175.459	16,34	5,03
Junio	366.143	10,66	8,68	171.466	13,17	5,16
Julio	387.384	11,34	9,99	167.952	13,79	6,32
Agosto	357.942	10,22	10,02	142.546	15,64	6,39
Septiembre	338.983	11,69	9,98	161.081	13,15	6,21
Octubre	354.133	13,11	9,90	119.240	12,33	9,17
Noviembre	381.345	14,36	9,57	133.801	17,44	11,83
Diciembre	347.822	14,53	10,04	148.357	14,62	6,51
1999						
Enero	303.407	16,85	11,02	125.337	12,64	7,36
Febrero	261.870	17,25	10,02	138.926	21,81	4,98
Marzo	313.941	16,05	8,87	131.845	15,51	6,09
Abril	310.551	15,44	8,72	125.631	14,03	6,33
Mayo	332.528	14,96	8,36	142.182	14,20	5,90
Junio	335.391	16,04	8,56	145.908	13,22	5,53
Julio	339.298	16,08	9,23	149.017	19,46	5,42
Agosto	346.608	16,68	9,68	135.666	12,75	6,31
Septiembre	323.341	16,41	10,18	119.718	13,26	7,37
Octubre	323.025	17,12	9,22	115.870	14,36	6,23
Noviembre	325.442	17,29	8,44	120.905	13,26	5,50
Diciembre	308.738	17,18	9,20	123.970	14,73	5,75

Nota:

No se consideran los documentos emitidos por la institución financiera por la cancelación de un préstamo.

INDICADORES ECONOMICOS

INDICE DE PRECIOS AL CONSUMIDOR, UNIDAD DE FOMENTO Y DOLAR DE REPRESENTACION CONTABLE

		I.P.C.(1)			U.F (2)			Dólar de representación contable (3)		
		Indice general	Variación		Valor (último día del mes) \$	Variación		Valor (último día del mes) \$	Variación	
			mensual %	acumulado en el año %		mensual %	acumulado en el año %		mensual %	acumulado en el año %
1989	Diciembre	116,47	2,1	21,4	5.432,32	2,1	21,1	282,89	1,8	13,3
1990	Diciembre	148,30	0,5	27,3	7.043,39	1,8	29,7	353,84	1,5	25,1
1991	Diciembre	175,97	1,2	18,7	8.286,29	1,5	17,6	374,67	1,0	5,9
1992	Diciembre	198,31	0,1	12,7	9.423,56	1,4	13,7	382,33	0,3	2,0
1993	Diciembre	222,57	0,2	12,2	10.623,18	0,8	12,7	431,04	2,5	12,7
1994	Diciembre	242,48	0,3	8,9	11.533,17	0,6	8,6	404,09	-3,0	-6,3
1995	Diciembre	262,36	0,3	8,2	12.482,81	0,3	8,2	407,13	-1,7	0,8
1996	Diciembre	279,76	0,4	6,6	13.280,43	0,5	6,4	424,97	1,0	4,4
1997	Octubre	295,86	1,2	5,8	13.883,73	0,7	4,5	420,87	1,2	1,0
	Noviembre	296,26	0,1	5,9	14.036,61	1,1	5,7	435,41	3,4	2,4
	Diciembre	296,67	0,1	6,0	14.096,93	0,4	6,1	439,81	1,0	3,5
1998	Enero	298,74	0,7	0,7	14.111,03	0,1	0,1	451,80	2,7	2,7
	Febrero	298,35	-0,1	0,6	14.182,09	0,5	0,6	452,67	0,2	2,9
	Marzo	299,53	0,4	1,0	14.203,84	0,1	0,7	454,18	0,3	3,2
	Abril	300,71	0,4	1,4	14.239,46	0,3	1,0	452,81	-0,3	2,9
	Mayo	301,26	0,2	1,5	14.296,97	0,4	1,4	454,58	0,4	3,3
	Junio	302,29	0,3	1,9	14.333,58	0,2	1,7	465,22	2,3	5,8
	Julio	303,58	0,4	2,3	14.372,70	0,3	2,0	465,21	0,0	5,8
	Agosto	304,61	0,3	2,7	14.426,02	0,4	2,3	474,38	2,0	7,8
	Septiembre	306,20	0,5	3,2	14.473,07	0,3	2,7	466,38	-1,7	6,0
	Octubre	308,64	0,8	4,0	14.537,44	0,4	3,1	462,49	-0,8	5,2
	Noviembre	308,94	0,1	4,1	14.639,94	0,7	3,8	466,22	0,8	6,0
	Diciembre	310,51	0,5	4,7	14.685,39	0,3	4,2	473,77	1,6	7,7
1999	Enero	99,67	-0,3	-0,3	14.741,74	0,4	0,4	483,25	2,0	2,0
	Febrero	99,74	0,1	0,3	14.733,03	-0,1	0,3	498,74	3,2	5,3
	Marzo	100,37	0,6	0,4	14.729,25	0,0	0,3	483,83	-3,0	2,1
	Abril	100,75	0,4	0,8	14.795,36	0,4	0,7	486,30	0,5	2,6
	Mayo	100,87	0,1	0,9	14.863,98	0,5	1,2	493,26	1,4	4,1
	Junio	101,01	0,1	1,0	14.891,64	0,1	1,4	518,90	5,2	9,5
	Julio	101,08	0,1	1,1	14.906,67	0,1	1,5	515,97	-0,6	8,9
	Agosto	101,28	0,2	1,3	14.921,58	0,1	1,6	516,98	0,2	9,1
	Septiembre	101,51	0,2	1,5	14.946,80	0,2	1,8	531,11	2,7	12,1
	Octubre	101,87	0,4	1,9	14.976,98	0,2	2,0	547,57	3,1	15,6
	Noviembre	102,04	0,2	2,0	15.027,60	0,3	2,3	545,51	-0,4	15,2
	Diciembre	102,31	0,3	2,3	15.066,96	0,3	2,6	527,70	-3,3	11,4

Notas:

% Variación mensual: considera la variación desde el último día del mes anterior hasta el último del mes respectivo.

% Variación acumulada: considera la variación desde el último día del año precedente hasta el último del mes respectivo.

1) Fuente: Instituto Nacional de Estadísticas. La base de cálculo cambió en abril de 1989=100 y posteriormente en enero de 1999=100.

2) Mediante Decreto Supremo N° 613 de 19.07.77, se determinó fijar valores diarios para la Unidad de Fomento, sobre la base de indexar dichos valores, mensualmente de acuerdo con la variación experimentada por el Índice de Precios al Consumidor fijado por el INE durante el mes anterior a aquél para el cual se calcula la UF.

3) Hasta diciembre de 1990, el tipo de cambio de representación contable fue fijado teniendo como referencia el valor del dólar acuerdo N° 1658. Durante 1991, el citado tipo de cambio fue ajustándose progresivamente hacia el valor del dólar observado, proceso que culminó en diciembre de 1991.

ESTADISTICAS DIARIAS DEL VALOR DE LA UNIDAD DE FOMENTO Y COTIZACION DEL DOLAR (en pesos)

Día	UNIDAD DE FOMENTO	COTIZACION DEL DOLAR	
		OBSERVADO (1) Acdo. N° 1.458	REFERENCIA (2) Acdo. N° 227
1999	10 de noviembre		
	11 de noviembre	544,93	493,76
	12 de noviembre	542,11	493,72
	13 de noviembre	542,85	494,19
	14 de noviembre		
	15 de noviembre	540,39	494,56
	16 de noviembre	537,60	494,66
	17 de noviembre	538,52	494,14
	18 de noviembre	538,97	494,47
	19 de noviembre	540,73	495,13
	20 de noviembre		
	21 de noviembre		
	22 de noviembre	540,32	495,03
	23 de noviembre	540,91	494,90
	24 de noviembre	538,91	495,55
	25 de noviembre	540,65	495,68
	26 de noviembre	543,48	496,24
	27 de noviembre		
	28 de noviembre		
	29 de noviembre	545,83	495,76
	30 de noviembre	545,51	496,26
	1 de diciembre	546,79	496,11
	2 de diciembre	546,08	496,36
	3 de diciembre	546,02	496,74
	4 de diciembre		
	5 de diciembre		
	6 de diciembre	543,69	496,02
	7 de diciembre	542,09	495,86
	8 de diciembre		
	9 de diciembre	541,07	496,15
	10 de diciembre	540,15	496,29
	11 de diciembre		
	12 de diciembre		
	13 de diciembre	542,27	496,73
	14 de diciembre	538,71	497,39
	15 de diciembre	537,22	497,72
	16 de diciembre	537,08	496,79
	17 de diciembre	536,29	496,80
	18 de diciembre		
	19 de diciembre		
	20 de diciembre	535,56	497,44
	21 de diciembre	536,64	497,21
	22 de diciembre	537,23	497,25
	23 de diciembre	537,77	497,18
	24 de diciembre	534,43	497,32
	25 de diciembre		
	26 de diciembre		
	27 de diciembre	534,19	497,43
	28 de diciembre	531,22	497,54
	29 de diciembre	530,44	497,76
	30 de diciembre	527,70	498,12
	31 de diciembre		
2000	1 de enero		
	2 de enero		
	3 de enero	530,07	497,93
	4 de enero	527,30	496,78
	5 de enero	529,08	496,80
	6 de enero	530,67	496,90
	7 de enero	527,76	497,80
	8 de enero		
	9 de enero		

(1) El Comité Ejecutivo del Banco Central, en sesión 1.458 de 06-08-82, acordó publicar diariamente el tipo de cambio del dólar USA en función de las transacciones efectuadas por empresas bancarias el día hábil bancario anterior. Este tipo de cambio se utiliza para establecer el monto en pesos que corresponda pagar por concepto de derechos aduaneros y otros gravámenes o impuestos en relación al valor de las monedas extranjeras, además de otras determinaciones de carácter aduanero o tributario que corresponda efectuar.

(2) El Consejo del Banco Central, en sesión 227 de 03-07-92 acordó que el tipo de cambio para las operaciones que realice dicho Organismo en el mercado de divisas, se determinará sobre la base de una "canasta referencial de monedas" (CRM), compuesta por 0,3497 unidades de dólares estadounidenses; 0,3182 unidades de marcos alemanes y 17,45 unidades de yenes japoneses. El valor así fijado para el 03-07-92, fue de \$ 271,41, el que se reajusta diariamente a partir de esa misma fecha según la variación que experimente la UF y al cual se le deduce diariamente, un importe equivalente a la tasa de inflación externa que el Consejo del Banco Central estime para el período respectivo.

EQUIVALENCIAS DE MONEDAS EXTRANJERAS Y ORO SELLADO CHILENO PARA EFECTOS DE REPRESENTACION CONTABLE

País	Moneda	AI 30-11-1999		AI 31-12-1999	
		Monedas Extranjeras por dólar USA		Monedas Extranjeras por dólar USA	
Alemania	Marco	1,9358	281,80	1,9442	271,42
Argentina	Peso	1,0000	545,51	1,0000	527,70
Australia	Dólar	1,5723	346,95	1,5396	342,75
Austria	Schilling	13,6199	40,05	13,6791	38,58
Bélgica	Franco	39,9284	13,66	40,1018	13,16
Bolivia	Boliviano	5,9400	91,84	5,9200	89,14
Brasil	Real	1,9180	284,42	1,8150	290,74
Canadá	Dólar	1,4745	369,96	1,4492	364,13
China Popular	Yuan	8,2789	65,89	8,2793	63,74
Colombia	Peso	1.923,0769	0,28	1.883,2392	0,28
Dinamarca	Corona	7,3620	74,10	7,3947	71,36
Ecuador	Sucre	16.393,4426	0,03	19.607,8431	0,03
Emiratos Arabes	Dirham	3,6728	148,53	3,6724	143,69
España	Peseta	164,6888	3,31	165,4043	3,19
Estados Unidos	Dólar	1,0000	545,51	1,0000	527,70
Finlandia	Markka	5,8550	92,69	5,9106	89,28
Francia	Franco	6,4926	84,02	6,5208	80,93
Gran Bretaña	Libra	0,6234	875,06	0,6177	854,30
Grecia	Dracma	326,5839	1,67	328,5151	1,61
Holanda	Florín	2,1812	250,10	2,1906	240,89
Hong Kong	Dólar	7,7708	70,20	7,7712	67,90
India	Rupia	43,2994	12,60	43,4499	12,15
Irlanda	Libra	0,7795	699,82	0,7829	674,03
Italia	Lira	1.916,5200	0,28	1.924,8460	0,27
Japón	Yen	102,1757	5,34	101,9518	5,18
México	Nuevo Peso	9,3950	58,06	9,5100	55,49
Noruega	Corona	8,0330	67,91	8,0371	65,66
Nueva Zelanda	Dólar	1,9562	278,86	1,9223	274,51
Paraguay	Guaraní	3.311,2583	0,16	331,2583	0,16
Perú	Nuevo Sol	3,4890	156,35	3,5060	150,51
Portugal	Escudo	198,4370	2,75	199,2991	2,65
Singapur	Dólar	1,6800	324,71	1,6640	317,13
Sudáfrica	Rand	6,1800	88,27	6,1545	85,74
Suecia	Corona	8,4788	64,34	8,5197	61,94
Suiza	Franco	1,5872	343,69	1,5956	330,72
Taiwan	Dólar	31,6546	17,23	31,3804	16,82
Uruguay	Peso	11,5400	47,27	11,6220	45,41
Venezuela	Bolívar	637,3486	0,86	647,6684	0,81
U.E.M.	Euro	0,9898	551,13	0,9941	530,83
CHILE	Peso Oro Sellado Chileno		939,28		903,46

Nota: La Superintendencia de Bancos e Instituciones Financieras fija el valor del dólar de representación contable en base al tipo de cambio de referencia (Acdo. 1.658), es decir, aquel que se utiliza para las operaciones que realiza en el mercado de divisas el Banco Central de Chile. La equivalencia de las demás monedas extranjeras se establece según la paridad que éstas tengan con el dólar norteamericano.

TASA DE INTERES PROMEDIO DE LOS DEPOSITOS Y CAPTACIONES EN MONEDA CHILENA NO REAJUSTABLES

	A menos de 30 ds.		De 30 a 89 ds.		De 90 ds. a 1 año		A más de 1 año		Total	
	Tasa mensual % (1)	Monto MM\$	Tasa mensual %	Monto MM\$	Tasa mensual %	Monto MM\$	Tasa mensual %	Monto MM\$	Tasa mensual %	Monto MM\$
1999 Julio			0,50	2.369.541	0,62	2.812	1,06	33.480	0,51	2.405.833
Agosto			0,52	2.436.346	0,64	3.305	1,10	51.014	0,53	2.490.665
Septiembre			0,59	2.610.801	0,70	4.683	0,87	24.546	0,59	2.640.030
Octubre			0,67	2.475.898	0,66	2.281	1,05	30.863	0,67	2.509.042
Noviembre			0,77	2.540.540	0,74	1.955	1,10	6.391	0,78	2.548.886
Diciembre			0,64	2.483.857	0,76	4.652	0,95	21.521	0,64	2.510.030

La tasa de interés corresponde al interés promedio ponderado.

La columna monto corresponde a la suma de los montos transados cada día del mes correspondiente.

Los antecedentes están referidos a casas matrices y sucursales en la Región Metropolitana.

(1) Operaciones no autorizadas por Ley.

TASA DE INTERES PROMEDIO DE LOS DEPOSITOS Y CAPTACIONES EN MONEDA CHILENA REAJUSTABLES SEGUN UF

	A menos de 30 ds.		De 30 a 89 ds.		De 90 ds. a 1 año		A más de 1 año		Total	
	Tasa anual % (1)	Monto MM\$	Tasa anual %	Monto MM\$	Tasa anual %	Monto MM\$	Tasa anual %	Monto MM\$	Tasa anual %	Monto MM\$
1999 Julio			5,52	13.434	4,98	1.343.617	5,93	343.185	5,18	1.700.236
Agosto			6,11	10.069	5,01	1.276.039	5,91	463.509	5,25	1.749.617
Septiembre			4,14	4.599	5,01	1.304.716	5,85	125.405	5,08	1.434.720
Octubre			5,81	7.097	5,14	1.067.202	5,95	206.720	5,27	1.281.019
Noviembre			5,00	12.800	5,44	1.242.072	6,47	111.029	5,52	1.365.901
Diciembre			5,37	25.010	5,46	885.132	6,26	97.126	5,54	1.007.268

La tasa de interés corresponde al interés promedio ponderado.

La columna monto corresponde a la suma de los montos transados cada día del mes correspondiente.

Los antecedentes están referidos a casas matrices y sucursales en la Región Metropolitana.

(1) Operaciones no autorizadas por Ley.

TASA DE INTERES PROMEDIO DE LOS DEPOSITOS Y CAPTACIONES EN MONEDA CHILENA REAJUSTABLES SEGUN TIPO DE CAMBIO

	A menos de 30 ds.		De 30 a 89 ds.		De 90 ds. a 1 año		A más de 1 año		Total	
	Tasa anual % (1)	Monto MM\$	Tasa anual %	Monto MM\$	Tasa anual %	Monto MM\$	Tasa anual %	Monto MM\$	Tasa anual %	Monto MM\$
1999 Julio			3,93	5.963	6,41	1.856	0,00	0	4,52	7.819
Agosto			5,11	4.076	4,39	71	6,83	129	5,15	4.276
Septiembre			4,59	11.205	3,88	8.931	7,40	822	4,40	20.958
Octubre			4,70	20.314	5,13	3.122	7,40	319	4,79	23.755
Noviembre			3,97	25.138	6,30	11.004	7,30	1.580	4,79	37.722
Diciembre			7,10	9.469	4,06	650	7,63	1.116	6,98	11.235

La tasa de interés corresponde al interés promedio ponderado.

La columna monto corresponde a la suma de los montos transados cada día del mes correspondiente.

Los antecedentes están referidos a casas matrices y sucursales en la Región Metropolitana.

(1) Operaciones no autorizadas por Ley.

TASA DE INTERES PROMEDIO DE LOS DEPOSITOS Y CAPTACIONES INTERBANCARIOS NO REAJUSTABLES. MONEDA CHILENA

		A menos de 30 ds.		De 30 a 89 ds.		De 90 ds. a 1 año		A más de 1 año		Total	
		Tasa mensual %	Monto MM\$	Tasa mensual %	Monto MM\$	Tasa mensual %	Monto MM\$	Tasa mensual %	Monto MM\$	Tasa mensual %	Monto MM\$
1999	Julio	0,38	7.558.542	0,62	126.000	0,00	0	0,00	0	0,38	7.684.542
	Agosto	0,33	6.472.138	0,58	18.000	0,00	0	0,00	0	0,33	6.490.138
	Septiembre	0,44	9.079.137	0,64	37.100	0,00	0	0,00	0	0,44	9.116.237
	Octubre	0,39	7.532.648	0,76	78.788	0,00	0	0,00	0	0,39	7.611.436
	Noviembre	0,49	6.575.780	2,29	50.000	0,00	0	0,00	0	0,50	6.625.780
	Diciembre	0,43	4.963.111	0,68	62.006	0,00	0	0,00	0	0,43	5.025.117

La tasa de interés corresponde al interés promedio ponderado.

La columna monto corresponde a la suma de los montos transados cada día del mes correspondiente.

Los antecedentes están referidos a casas matrices y sucursales en la Región Metropolitana.

TASA DE INTERES PROMEDIO DE LOS DEPOSITOS Y CAPTACIONES INTERBANCARIOS REAJUSTABLES SEGUN UF

		A menos de 30 ds.		De 30 a 89 ds.		De 90 ds. a 1 año		A más de 1 año		Total	
		Tasa anual %	Monto MM\$	Tasa anual %	Monto MM\$	Tasa anual %	Monto MM\$	Tasa anual %	Monto MM\$	Tasa anual %	Monto MM\$
1999	Julio	2,94	185.358	0,00	0	0,00	0	0,00	0	2,94	185.358
	Agosto	4,79	53.500	0,00	0	0,00	0	0,00	0	4,79	53.500
	Septiembre	4,86	66.000	0,00	0	0,00	0	0,00	0	4,86	66.000
	Octubre	4,89	6.000	0,00	0	0,00	0	0,00	0	4,89	6.000
	Noviembre	5,68	5.000	5,70	4.000	0,00	0	0,00	0	5,69	9.000
	Diciembre	5,76	35.000	5,75	12.000	0,00	0	0,00	0	5,76	47.000

La tasa de interés corresponde al interés promedio ponderado.

La columna monto corresponde a la suma de los montos transados cada día del mes correspondiente.

Los antecedentes están referidos a casas matrices y sucursales en la Región Metropolitana.

TASA DE INTERES PROMEDIO DE LOS PRESTAMOS EN MONEDA CHILENA NO REAJUSTABLES

		A menos de 30 ds.		De 30 a 89 ds.		De 90 ds. a 1 año		A más de 1 año		Total	
		Tasa mensual %	Monto MM\$	Tasa mensual %	Monto MM\$	Tasa mensual %	Monto MM\$	Tasa mensual %	Monto MM\$	Tasa mensual %	Monto MM\$
1999	Julio	0,69	1.501.001	0,83	440.974	1,22	324.349	1,81	73.722	0,83	2.340.046
	Agosto	0,66	1.570.741	0,79	448.291	1,12	594.499	1,89	67.588	0,81	2.681.119
	Septiembre	0,72	1.592.500	0,83	416.130	1,17	579.975	1,86	65.443	0,86	2.654.048
	Octubre	0,79	1.378.436	0,90	323.731	1,20	590.221	1,83	71.515	0,94	2.363.903
	Noviembre	0,96	1.237.091	1,09	359.672	1,37	615.301	1,93	87.527	1,13	2.299.591
	Diciembre	0,88	1.007.756	1,00	514.174	1,31	634.494	1,98	87.309	1,07	2.243.733

La tasa de interés corresponde al interés promedio ponderado.

La columna monto corresponde a la suma de los montos transados cada día del mes correspondiente.

Los antecedentes están referidos a casas matrices y sucursales en la Región Metropolitana.

TASA DE INTERES PROMEDIO DE LOS PRESTAMOS EN MONEDA CHILENA REAJUSTABLES SEGUN UF

		A menos de 30 ds.		De 30 a 89 ds.		De 90 ds. a 1 año		A más de 1 año		Total	
		Tasa anual %	Monto MM\$	Tasa anual %	Monto MM\$	Tasa anual %	Monto MM\$	Tasa anual %	Monto MM\$	Tasa anual %	Monto MM\$
1999	Julio	6,20	284.451	7,37	367.041	7,24	676.647	7,61	121.624	7,10	1.449.763
	Agosto	6,27	202.224	7,28	478.708	7,29	661.489	7,51	128.754	7,17	1.471.175
	Septiembre	6,35	264.330	6,98	353.966	7,48	478.404	7,51	116.540	7,09	1.213.240
	Octubre	6,48	256.563	7,29	344.391	7,29	616.150	7,22	160.713	7,13	1.377.817
	Noviembre	6,79	264.437	7,19	341.124	7,67	692.502	7,43	226.597	7,37	1.524.660
	Diciembre	6,58	212.330	7,33	445.404	7,86	583.408	7,96	139.307	7,50	1.380.449

La tasa de interés corresponde al interés promedio ponderado.

La columna monto corresponde a la suma de los montos transados cada día del mes correspondiente.

Los antecedentes están referidos a casas matrices y sucursales en la Región Metropolitana.

TASA DE INTERES PROMEDIO DE LOS PRESTAMOS EN MONEDA CHILENA REAJUSTABLES SEGUN TIPO DE CAMBIO

		A menos de 30 ds.		De 30 a 89 ds.		De 90 ds. a 1 año		A más de 1 año		Total	
		Tasa anual %	Monto MM\$	Tasa anual %	Monto MM\$	Tasa anual %	Monto MM\$	Tasa anual %	Monto MM\$	Tasa anual %	Monto MM\$
1999	Julio	10,15	6.600	7,45	18.939	8,27	11.272	7,86	4.357	8,15	41.168
	Agosto	7,70	2.501	6,66	25.374	7,69	11.943	6,74	12.803	6,96	52.621
	Septiembre	6,96	4.010	9,64	5.928	7,48	16.502	7,97	12.265	7,91	38.705
	Octubre	7,48	4.906	7,48	2.928	7,81	12.923	8,92	1.946	7,00	22.703
	Noviembre	9,35	9.271	9,81	2.423	7,61	32.992	8,22	12.579	8,12	57.265
	Diciembre	6,02	6.205	9,90	5.735	8,54	9.742	9,62	5.745	8,48	27.427

La tasa de interés corresponde al interés promedio ponderado.

La columna monto corresponde a la suma de los montos transados cada día del mes correspondiente.

Los antecedentes están referidos a casas matrices y sucursales en la Región Metropolitana.

TASA DE INTERES PROMEDIO DE LOS PRESTAMOS INTERBANCARIOS NO REAJUSTABLES. MONEDA CHILENA

		A menos de 30 ds.		De 30 a 89 ds.		De 90 ds. a 1 año		A más de 1 año		Total	
		Tasa mensual %	Monto MM\$	Tasa mensual %	Monto MM\$	Tasa mensual %	Monto MM\$	Tasa mensual %	Monto MM\$	Tasa mensual %	Monto MM\$
1999	Julio	0,48	5.670.122	0,63	116.550	0,00	0	0,00	0	0,48	5.786.672
	Agosto	0,49	4.141.171	0,58	24.500	0,00	0	0,00	0	0,49	4.165.671
	Septiembre	0,58	6.606.432	0,66	56.143	0,00	0	0,00	0	0,58	6.662.575
	Octubre	0,57	5.112.671	0,77	87.518	0,00	0	0,00	0	0,57	5.200.189
	Noviembre	0,73	4.377.225	0,84	57.000	0,00	0	0,00	0	0,73	4.434.225
	Diciembre	0,69	6.330.153	0,71	73.000	0,00	0	0,00	0	0,69	6.403.153

La tasa de interés corresponde al interés promedio ponderado.

La columna monto corresponde a la suma de los montos transados cada día del mes correspondiente.

Los antecedentes están referidos a casas matrices y sucursales en la Región Metropolitana.

TASA DE INTERES PROMEDIO DE LOS PRESTAMOS INTERBANCARIOS REAJUSTABLES SEGUN UF

		A menos de 30 ds.		De 30 a 89 ds.		De 90 ds. a 1 año		A más de 1 año		Total	
		Tasa anual %	Monto MM\$	Tasa anual %	Monto MM\$	Tasa anual %	Monto MM\$	Tasa anual %	Monto MM\$	Tasa anual %	Monto MM\$
1999	Julio	4,72	113.000	7,38	274	0,00	0	0,00	0	4,73	113.274
	Agosto	4,79	53.500	0,00	0	0,00	0	0,00	0	4,79	53.500
	Septiembre	4,86	72.000	7,01	3.282	0,00	0	0,00	0	4,95	75.282
	Octubre	4,13	7.237	7,63	167	0,00	0	0,00	0	4,21	7.404
	Noviembre	0,00	0	0,00	0	0,00	0	0,00	0	0,00	0
	Diciembre	0,00	0	0,00	0	0,00	0	0,00	0	0,00	0

La tasa de interés corresponde al interés promedio ponderado.

La columna monto corresponde a la suma de los montos transados cada día del mes correspondiente.

Los antecedentes están referidos a casas matrices y sucursales en la Región Metropolitana.

TASA DE INTERES PROMEDIO DE LOS PRESTAMOS EN LETRAS DE CREDITO

		VIVIENDA			FINES GENERALES		
		Letras de crédito Tasa anual %	Comisión anual %	Monto MM\$	Letras de crédito Tasa anual %	Comisión anual %	Monto MM\$
1999	Julio	7,44	1,38	40.495	6,95	1,48	40.027
	Agosto	7,23	1,44	39.533	7,03	1,50	45.152
	Septiembre	7,12	1,36	35.504	7,09	1,43	41.744
	Octubre	7,10	1,36	39.854	7,18	1,41	52.716
	Noviembre	7,05	1,34	38.279	7,24	1,41	49.024
	Diciembre	7,21	1,19	54.089	7,25	1,42	47.295

La tasa de interés corresponde al interés promedio ponderado.

La columna monto corresponde a la suma de los montos transados cada día del mes correspondiente.

TASAS DE INTERES DIARIAS DEL SISTEMA FINANCIERO

DICIEMBRE 1999

Operaciones en moneda chilena

DIA	DEPOSITOS Y CAPTACIONES (1)				COLOCACIONES (2)			
	NO REAJUSTABLE		REAJUSTABLE		NO REAJUSTABLE		REAJUSTABLE	
	Monto en MM\$	Tasas de Interés (% mensual) Prom.	Monto en MM\$	Tasas de Interés (% anual) Prom.	Monto en MM\$	Tasas de Interés (% mensual) Prom.	Monto en MM\$	Tasas de Interés (% anual) Prom.
1	127.174	0,72	76.122	5,71	40.864	1,38	56.222	7,86
2	142.855	0,74	64.379	5,73	105.902	1,15	41.333	7,57
3	73.752	0,62	28.590	5,49	51.652	1,26	35.007	7,84
6	158.734	0,63	97.398	5,50	65.850	1,21	93.844	6,96
7	144.518	1,62	36.428	5,42	50.901	1,29	52.800	6,56
9	271.595	0,63	76.294	5,50	91.871	1,13	78.132	7,17
10	86.174	0,61	36.142	5,56	63.810	1,22	50.566	7,62
13	113.643	0,61	108.532	5,50	58.828	1,21	46.701	7,80
14	103.491	0,64	76.329	5,50	48.475	1,27	33.932	7,74
15	152.038	0,65	45.308	5,65	56.484	1,32	79.778	7,55
16	117.548	0,66	36.084	5,65	75.917	1,10	39.643	7,82
17	76.159	0,63	27.047	5,67	45.340	1,29	29.316	8,09
20	119.497	0,68	49.222	5,26	66.745	1,19	58.909	7,95
21	81.910	0,65	31.509	5,54	40.902	1,31	90.842	7,57
22	143.872	0,66	21.411	5,45	53.287	1,22	38.885	7,96
23	110.382	0,66	25.387	5,46	57.453	1,15	52.911	7,79
24	78.090	0,63	8.343	5,22	37.089	1,30	23.874	8,29
27	138.462	0,67	88.625	5,59	58.651	1,14	51.145	7,89
28	82.221	0,64	29.592	5,60	61.472	1,17	58.776	8,00
29	111.833	0,62	34.403	5,38	54.097	1,23	81.191	8,22
30	61.199	0,54	10.013	4,89	42.429	1,31	74.310	7,95

Notas: Antecedentes proporcionados por las instituciones financieras referidos a casas matrices y sucursales del Area Metropolitana.

Se consideran las operaciones efectuadas a plazos iguales o superiores a 30 días.

(1) No incluye depósitos en cuentas de ahorro, operaciones broker ni venta de cartera.

(2) Considera sólo las colocaciones efectivas excluidas las interfinancieras.

INTERES CORRIENTE

	OPERACIONES EN MONEDA CHILENA				OPERACIONES EN MONEDA EXTRANJERA	
	NO REAJUSTABLE					
	MENOS DE 90 DS.	90 DIAS O MAS				
	INTERES CORRIENTE	INTERES CORRIENTE hasta 100 UF	INTERES CORRIENTE de 100 a 200 UF	INTERES CORRIENTE más de 200 UF		
Anual %	Anual %	Anual %	Anual %	INTERES CORRIENTE	Anual %	
1997						
Desde el 6 de noviembre	18,48	22,20	22,20	22,20	8,58	9,72
Desde el 5 de diciembre	18,48	23,28	23,28	23,28	8,45	9,64
1998						
Desde el 8 de enero	11,28	19,56	19,56	19,56	8,54	9,77
Desde el 4 de febrero	20,88	26,76	26,76	26,76	11,63	9,55
Desde el 5 de marzo	19,20	26,88	26,88	26,88	10,57	9,40
Desde el 6 de abril	12,60	21,84	21,84	21,84	10,12	9,47
Desde el 7 de mayo	15,48	24,48	24,48	24,48	10,19	9,94
Desde el 5 de junio	15,24	24,60	24,60	24,60	10,31	9,49
Desde el 3 de julio	19,80	27,36	27,36	27,36	12,05	9,27
Desde el 6 de agosto	21,72	28,92	28,92	28,92	12,91	8,23
Desde el 5 de septiembre	22,92	30,60	30,60	30,60	14,49	8,88
Desde el 15 de septiembre	22,92	42,14	42,14	42,14	21,00	8,88
Desde el 7 de octubre	28,92	39,48	39,48	39,48	19,35	8,21
Desde el 6 de noviembre	23,16	31,44	31,44	31,44	13,63	7,99
Desde el 5 de diciembre	18,96	29,04	29,04	29,04	10,82	7,75
1999						
Desde el 7 de enero	14,52	24,12	24,12	24,12	10,15	7,91
Desde el 5 de febrero	15,00	24,48	24,48	24,48	10,10	7,45
Desde el 5 de marzo	11,04	20,04	20,04	20,04	9,30	7,68
Desde el 9 de abril	11,52	23,64	22,80	17,88	9,18	8,00
Desde el 7 de mayo	13,44	27,12	24,60	19,44	9,03	7,41
Desde el 11 de junio	12,34	28,30	25,92	19,25	8,15	7,18
Desde el 6 de julio	9,76	28,01	25,62	16,29	7,49	7,37
Desde el 6 de agosto	8,05	29,10	24,36	14,49	7,09	7,44
Desde el 8 de septiembre	11,91	40,68	36,32	19,74	10,76	11,25
Desde el 8 de octubre	12,84	39,98	36,11	20,51	10,62	11,32

	OPERACIONES EN MONEDA CHILENA				OPERACIONES EN MONEDA EXTRANJERA	
	NO REAJUSTABLE					
	MENOS DE 90 DS.	90 DIAS O MAS				
	INTERES CORRIENTE	INTERES CORRIENTE hasta 200 UF	INTERES CORRIENTE de 200 a 5.000 UF	INTERES CORRIENTE más de 5.000 UF		
Anual %	Anual %	Anual %	Anual %	INTERES CORRIENTE	Anual %	
1999						
Desde el 8 de noviembre	11,16	27,37	18,11	12,77	7,15	7,34
Desde el 7 de diciembre	11,00	28,37	19,14	14,61	7,35	7,68

Notas:

Interés mensual: para calcular el equivalente mensual, se debe dividir por 12 la tasa de interés anual.

Interés corriente: se determina considerando el promedio de los intereses cobrados por las instituciones financieras, conforme a lo estipulado en la Ley N° 18.010, publicada en el Diario Oficial del 27.06.81 y modificada por la Ley N° 19.528, publicada en el Diario Oficial el 4.11.98.

Interés máximo convencional: corresponde al límite de interés que puede estipularse en las operaciones de crédito de dinero. Este valor no puede exceder en más de un 50% del interés corriente que rija al momento de la convención.

ESTADOS FINANCIEROS

INSTITUCIONES FINANCIERAS

* ABN AMRO BANK	* BANCO SANTIAGO
* AMERICAN EXPRESS BANK LTD.	BANCO SECURITY
BANCO BICE	BANCO SUD AMERICANO
BANCO DE A. EDWARDS	* BANCO SUDAMERIS
BANCO DE CHILE	* BANKBOSTON N.A.
BANCO DE CREDITO E INVERSIONES	* BANK OF AMERICA N.A.
* BANCO DE LA NACION ARGENTINA	* BBV BANCO BHIF
BANCO DEL DESARROLLO	* CITIBANK N.A.
BANCO DEL ESTADO DE CHILE	CORPBANCA
* BANCO DO BRASIL S.A.	* DRESDNER BANQUE NATIONALE DE PARIS
* BANCO DO ESTADO DE SAO PAULO S.A. (BANESPA)	* REPUBLIC NATIONAL BANK OF NEW YORK
* BANCO EXTERIOR (CHILE)	* THE BANK OF TOKYO-MITSUBISHI LTD.
BANCO FALABELLA	* THE CHASE MANHATTAN BANK
BANCO INTERNACIONAL	
* BANCO REAL S.A.	
* BANCO SANTANDER CHILE	FINANCIERA CONOSUR

NOTAS: Los antecedentes estadísticos considerados corresponden a la información presentada por las Instituciones Financieras conforme a sus registros contables.

* Se consideran Bancos Extranjeros para fines estadísticos.

BALANCES Y CUENTAS DE ORDEN DEL SISTEMA FINANCIERO. DICIEMBRE 1999

ACTIVOS (saldos a fin de mes en millones de pesos)

	BANCOS NACIONALES			BANCO DEL ESTADO			BANCOS EXTRANJEROS		
	MCH no reaj.	MCH reaj.	M. extranj.	MCH no reaj.	MCH reaj.	M. extranj.	MCH no reaj.	MCH reaj.	M. extranj.
ACTIVO CIRCULANTE	3.565.023	7.953.258	2.086.720	1.157.524	3.390.611	446.422	4.418.698	8.221.842	3.833.417
Fondos disponibles	727.028	—	246.982	135.118	—	183.298	875.438	—	1.167.318
Caja	179.511	—	29.115	60.347	—	2.333	190.573	—	36.139
Depósitos en el Banco Central	48.587	—	59.551	9.059	—	174.620	112.822	—	61.591
Documentos a cargo de otros bancos (canje)	497.712	—	57.796	65.309	—	1.390	570.669	—	39.636
Depósitos en bancos comerciales y Bco. del Estado	1.219	—	8	404	—	—	1.375	—	6.891
Depósitos en el exterior	—	—	100.512	—	—	4.955	—	—	1.023.061
Colocaciones	2.112.465	7.001.070	1.428.319	677.718	2.364.751	199.216	2.662.947	6.958.235	1.943.576
COLOCACIONES EFECTIVAS	1.962.647	4.460.228	972.339	664.264	1.192.059	115.467	2.481.369	4.307.148	1.333.820
Colocaciones pactadas hasta 1 año plazo	1.443.288	2.166.283	835.046	517.004	412.032	78.232	1.638.730	1.997.331	1.002.031
Deudores en cuentas corrientes	370.703	—	—	40.235	—	—	401.101	—	—
Préstamos comerciales	697.079	2.158.189	26.131	107.947	326.152	—	789.188	1.957.679	123.940
Préstamos de consumo	174.859	6.938	3.280	12.812	6	49	351.415	2.266	2.782
Préstamos a instituciones financieras	198.366	979	1.057	355.469	85.717	—	94.863	36.788	4.204
Créditos para importación	—	104	259.326	—	2	9.542	—	101	265.474
Créditos para exportación	—	—	545.073	—	—	68.640	—	—	605.067
Varios deudores	2.282	73	179	542	155	—	2.164	497	564
Colocaciones pactadas a más de 1 año plazo	519.358	2.293.945	137.293	147.260	780.027	37.236	842.639	2.309.817	331.789
Préstamos comerciales	113.612	1.681.413	90.268	29.966	586.757	37.107	188.643	1.371.458	197.186
Préstamos de consumo	405.747	50.496	—	117.294	1.608	—	653.986	51.084	—
Préstamos a instituciones financieras	—	442	—	—	970	—	—	1.725	355
Créditos para importación	—	9	2.874	—	—	129	—	3	2.592
Créditos para exportación	—	—	44.151	—	—	—	—	—	131.656
Préstamos productivos reprogramados	—	1.276	—	—	285	—	11	1.741	—
Dividendos hipotecarios reprogramados	—	13.282	—	—	21.314	—	—	41.503	—
Préstamos hipotecarios para vivienda	—	211.683	—	—	25.329	—	—	206.003	—
Préstamos hipotecarios endosables para vivienda	—	264.507	—	—	108.582	—	—	493.432	—
Préstamos hipotecarios endosables para fines grales.	—	70.838	—	—	35.183	—	—	142.868	—
COLOCACIONES EN LETRAS DE CREDITO	1.440	2.158.362	16	1.126.872	—	72	2.339.563	—	—
Préstamos para fines generales en LC	—	1.070.539	—	—	35.237	—	—	1.020.987	—
Préstamos para vivienda en LC	—	746.598	—	—	1.037.794	—	—	1.168.897	—
Dividendos por cobrar	—	3.710	—	—	2.172	—	—	3.675	—
Contratos de leasing	1.440	337.515	—	16	51.668	—	72	146.003	—
COLOCACIONES VENCIDAS	53.507	118.600	4.866	12.029	27.941	286	89.717	111.967	7.378
Créditos comerciales vencidos	47.677	107.287	4.866	11.599	23.204	286	78.327	93.182	7.378
Créditos de consumo vencidos	5.825	365	—	429	1	—	11.389	134	—
Créditos hipotecarios vencidos	—	7.412	—	—	3.238	—	—	16.460	—
Contratos de leasing	5	3.536	—	1	1.499	—	—	2.191	—
COLOCACIONES CONTINGENTES	94.871	263.879	451.114	1.409	17.878	83.462	91.789	199.557	602.378
Colocaciones pactadas hasta 1 año plazo	79.675	193.365	227.890	632	3.276	12.407	70.437	130.002	361.877
Deudores por BG y consignaciones judiciales	79.673	193.055	16.341	632	3.276	154	70.339	129.672	88.921
Deudores por avales y fianzas	1	196	71.651	—	—	—	98	219	82.047
Deudores por CC simples o documentarias	—	114	125.132	—	—	10.271	—	111	127.418
Deudores por CC del exterior confirmadas	—	—	14.766	—	—	1.982	—	—	63.490
Colocaciones pactadas a más de 1 año plazo	15.196	70.514	223.224	778	14.602	71.055	21.352	69.555	240.501
Deudores por BG y consignaciones judiciales	12.520	68.892	9.203	778	14.339	545	21.212	69.239	18.628
Deudores por avales y fianzas	2.677	1.622	214.021	—	263	70.510	140	316	221.874
Operaciones con pacto de retrocompra	21.226	6.626	—	8.900	—	—	116.949	21.420	—
Compra de doctos. con pacto de retroc. a inst. financ.	—	—	—	8.900	—	—	63.010	—	—
Compra de doctos. con pacto de retroc. a terceros	21.226	6.626	—	—	—	—	53.939	21.420	—
Inversiones	703.950	945.558	411.389	335.657	1.025.860	63.907	762.910	1.242.187	722.297
INVERSIONES FINANCIERAS	647.088	945.558	409.706	327.146	1.025.860	63.906	708.471	1.242.187	722.083
Doctos. emitidos por el B. Central con merc. secund.	486.696	158.535	—	313.706	686.179	—	592.917	472.554	—
Doctos. emitidos por el B. Central sin merc. secund.	—	372.593	—	—	—	—	—	73.690	1.397
Doctos. emitidos por organismos fiscales	—	19.074	527	—	85.700	1.568	—	68.436	30.088
Doctos. emitidos por otras inst. financ. del país	42.095	97.225	2.394	13.387	43.863	—	26.731	157.128	4.116
Inversiones en el exterior	—	—	378.505	—	—	65.395	—	—	642.414
Otras inversiones financieras	22.408	127.346	27.310	53	101.003	—	246	90.316	46.839
Inversiones financieras intermediadas	95.889	188.060	—	—	90.437	—	88.577	378.839	—
Ajuste a valor de mercado de invers. transables	—	-17.275	969	—	18.678	-3.057	—	1.223	-2.771
OTRAS INVERSIONES	56.862	—	1.683	8.511	—	—	54.439	—	214
Activos para leasing	27.224	—	354	2.573	—	—	6.204	—	37
Bienes recibidos en pago o adjudicados	29.589	—	—	5.913	—	—	48.143	—	—
Depósitos en garantía y obligados en el Banco Central	—	—	1.314	—	—	—	—	—	—
Otras inversiones no financieras	49	—	16	25	—	—	92	—	177
Intereses por cobrar otras operaciones	354	4	30	130	—	2	454	—	226
OTRAS CUENTAS DEL ACTIVO	975.664	811.140	947.408	209.148	105.268	110.600	2.925.276	2.310.009	3.440.335
Saldos con sucursales en el país	1.388	—	1.194	1.659	—	—	2.435	—	5.298
Operaciones pendientes	17.137	—	2.478	1.120	—	7	11.748	—	671
Cuentas diversas	85.462	1.869	34.047	27.723	38	16	114.430	1.097	91.011
Activo transitorio	90.203	6.603	170	6.501	8.608	—	81.942	5	1.344
Operaciones a futuro	744.673	802.668	909.520	172.145	96.622	110.577	2.714.721	2.308.908	3.342.011
Sucursales en el Exterior	36.800	—	—	—	—	—	—	—	—
ACTIVO FIJO	382.835	—	53	108.641	—	27	485.055	—	—
Activo fijo físico	294.176	—	53	99.347	—	27	372.305	—	—
Inversiones en sociedades	88.660	—	—	9.294	—	—	112.750	—	—
CUENTAS DE AJUSTE Y CONTROL	929.389	—	1.158.179	238.115	—	265.568	4.117.044	—	4.445.305
Conversiones y cambio divisas sujetas a posición	496.391	—	461	158.592	—	—	1.399.407	—	1.042
Conversión y cambio otras operaciones	352.139	—	1.135.320	59.836	—	265.291	2.583.731	—	4.306.258
Equiv. reservas y provisiones en moneda extranjera	80.629	—	—	59.687	—	—	107.450	—	—
Cuentas varias de control	230	—	22.398	—	—	278	26.455	—	138.006
PERDIDA DEL EJERCICIO	29.735	—	—	—	—	—	61.222	—	—
TOTAL ACTIVO	5.882.646	8.764.399	4.192.361	1.713.428	3.495.879	822.617	12.007.295	10.531.852	11.719.058
CUENTAS DE ORDEN	15.378.701	11.875.136	4.268.481	5.881.499	67.624	703.499	19.467.631	6.042.081	6.200.163
Colocaciones recompradas al B.C.	19.868	25.165	11.747	—	—	—	26.920	34.417	—
Otras cuentas de orden	15.358.833	11.849.971	4.256.734	5.881.499	67.624	703.499	19.440.710	6.007.664	6.200.163

La moneda extranjera se ha convertido al tipo de cambio de representación contable: \$ 527,70 por US\$ 1.
En la pág. 35 se indican las entidades consideradas bancos extranjeros para fines estadísticos.

ACTIVOS. DICIEMBRE 1999 (saldos a fin de mes en millones de pesos)

	SOCIEDADES FINANCIERAS			SISTEMA FINANCIERO			TOTAL
	MCH no reaj.	MCH reaj.	M. extranj.	MCH no reaj.	MCH reaj.	M. extranj.	
ACTIVO CIRCULANTE	379.872	16.133	-	9.521.117	19.581.844	6.366.560	35.469.521
Fondos disponibles	3.599	-	-	1.741.184	-	1.597.598	3.338.782
Caja	1.143	-	-	431.573	-	67.587	499.160
Depósitos en el Banco Central	256	-	-	170.724	-	295.762	466.485
Documentos a cargo de otros bancos (canje)	1.404	-	-	1.135.093	-	98.822	1.233.915
Depósitos en bancos comerciales y Bco. del Estado	796	-	-	3.794	-	6.898	10.692
Depósitos en el exterior	-	-	-	-	-	1.128.529	1.128.529
Colocaciones	355.324	11	-	5.808.454	16.324.067	3.571.111	25.703.632
COLOCACIONES EFECTIVAS	353.581	11	-	5.461.861	9.959.447	2.421.626	17.842.934
Colocaciones pactadas hasta 1 año plazo	60.322	-	-	3.659.344	4.575.646	1.915.308	10.150.298
Deudores en cuentas corrientes	-	-	-	812.039	-	-	812.039
Préstamos comerciales	246	-	-	1.594.460	4.442.020	150.071	6.186.551
Préstamos de consumo	60.075	-	-	599.160	9.210	6.111	614.482
Préstamos a instituciones financieras	-	-	-	648.698	123.483	5.261	777.442
Créditos para importación	-	-	-	-	207	534.343	534.550
Créditos para exportación	-	-	-	-	-	1.218.779	1.218.779
Varios deudores	-	-	-	4.987	724	743	6.455
Colocaciones pactadas a más de 1 año plazo	293.259	11	-	1.802.517	5.383.801	506.318	7.692.636
Préstamos comerciales	18.954	-	-	351.175	3.639.627	324.561	4.315.364
Préstamos de consumo	274.305	11	-	1.451.331	103.199	-	1.554.530
Préstamos a instituciones financieras	-	-	-	-	3.136	355	3.491
Créditos para importación	-	-	-	-	12	5.594	5.606
Créditos para exportación	-	-	-	-	-	175.808	175.808
Préstamos productivos reprogramados	-	-	-	11	3.301	-	3.312
Dividendos hipotecarios reprogramados	-	-	-	-	76.100	-	76.100
Préstamos hipotecarios para vivienda	-	-	-	-	443.015	-	443.015
Préstamos hipotecarios endosables para vivienda	-	-	-	-	866.521	-	866.521
Préstamos hipotecarios endosables para fines grales.	-	-	-	-	248.890	-	248.890
COLOCACIONES EN LETRAS DE CREDITO	-	-	-	1.528	5.624.797	-	5.626.325
Préstamos para fines generales en LC	-	-	-	-	2.126.764	-	2.126.764
Préstamos para vivienda en LC	-	-	-	-	2.953.289	-	2.953.289
Dividendos por cobrar	-	-	-	-	9.558	-	9.558
Contratos de leasing	-	-	-	1.528	535.187	-	536.715
COLOCACIONES VENCIDAS	1.743	-	-	156.996	258.509	12.530	428.036
Créditos comerciales vencidos	42	-	-	137.645	223.673	12.530	373.848
Créditos de consumo vencidos	1.701	-	-	19.344	500	-	19.844
Créditos hipotecarios vencidos	-	-	-	-	27.110	-	27.110
Contratos de leasing	-	-	-	7	7.227	-	7.233
COLOCACIONES CONTINGENTES	-	-	-	188.069	481.314	1.136.954	1.806.338
Colocaciones pactadas hasta 1 año plazo	-	-	-	150.744	326.643	602.174	1.079.560
Deudores por BG y consignaciones judiciales	-	-	-	150.644	326.004	105.416	582.063
Deudores por avales y fianzas	-	-	-	100	415	153.698	154.213
Deudores por CC simples o documentarias	-	-	-	-	224	262.822	263.046
Deudores por CC del exterior confirmadas	-	-	-	-	-	80.238	80.238
Colocaciones pactadas a más de 1 año plazo	-	-	-	37.326	154.671	534.781	726.777
Deudores por BG y consignaciones judiciales	-	-	-	34.509	152.471	28.375	215.355
Deudores por avales y fianzas	-	-	-	2.817	2.200	506.405	511.422
Operaciones con pacto de retrocompra	-	-	-	147.075	28.046	-	175.122
Compra de doctos. con pacto de retroc. a inst. financ.	-	-	-	63.010	-	-	63.010
Compra de doctos. con pacto de retroc. a terceros	-	-	-	84.066	28.046	-	112.112
Inversiones	20.949	16.122	-	1.823.466	3.229.727	1.197.593	6.250.786
INVERSIONES FINANCIERAS	20.121	16.122	-	1.702.826	3.229.727	1.195.695	6.128.248
Doctos. emitidos por el B. Central con merc. secund.	19.516	12.849	-	1.412.835	1.330.117	-	2.742.952
Doctos. emitidos por el B. Central sin merc. secund.	-	-	-	-	446.283	1.397	447.679
Doctos. emitidos por organismos fiscales	-	-	-	-	173.210	32.184	205.394
Doctos. emitidos por otras inst. financ. del país	605	3.273	-	82.818	301.490	6.509	390.817
Inversiones en el exterior	-	-	-	-	-	1.086.314	1.086.314
Otras inversiones financieras	-	-	-	22.708	318.665	74.149	415.522
Inversiones financieras intermediadas	-	-	-	184.465	657.336	-	841.801
Ajuste a valor de mercado de invers. transables	-	-	-	-	2.626	-4.858	-2.232
OTRAS INVERSIONES	828	-	-	120.640	-	1.898	122.537
Activos para leasing	-	-	-	36.001	-	391	36.392
Bienes recibidos en pago o adjudicados	828	-	-	84.473	-	-	84.473
Depósitos en garantía y obligados en el Banco Central	-	-	-	-	-	1.314	1.314
Otras inversiones no financieras	-	-	-	165	-	194	359
Intereses por cobrar otras operaciones	-	-	-	938	4	258	1.201
OTRAS CUENTAS DEL ACTIVO	9.346	-	-	4.119.434	3.226.418	4.498.344	11.844.195
Saldos con sucursales en el país	-	-	-	5.482	-	6.492	11.974
Operaciones pendientes	110	-	-	30.115	-	3.156	33.270
Cuentas diversas	5.306	-	-	232.922	3.004	125.074	360.999
Activo transitorio	3.930	-	-	182.576	15.217	1.514	199.306
Operaciones a futuro	-	-	-	3.631.540	3.208.198	4.362.109	11.201.846
Sucursales en el Exterior	-	-	-	36.800	-	-	36.800
ACTIVO FIJO	7.557	-	-	984.088	-	80	984.168
Activo fijo físico	7.236	-	-	773.063	-	80	773.143
Inversiones en sociedades	321	-	-	211.025	-	-	211.025
CUENTAS DE AJUSTE Y CONTROL	-	-	-	5.284.548	-	5.869.053	11.153.601
Conversiones y cambio divisas sujetas a posición	-	-	-	2.054.391	-	1.502	2.055.893
Conversión y cambio otras operaciones	-	-	-	2.955.706	-	5.706.869	8.662.574
Equiv. reservas y provisiones en moneda extranjera	-	-	-	247.766	-	-	247.766
Cuentas varias de control	-	-	-	26.685	-	160.682	187.367
PERDIDA DEL EJERCICIO	5.925	-	-	96.883	-	-	50.091
TOTAL ACTIVO	402.700	16.133	-	20.006.069	22.808.262	16.734.036	59.501.576
CUENTAS DE ORDEN	981.733	-	-	41.709.564	17.984.841	11.172.143	70.866.548
Colocaciones recompradas al B.C.	-	-	-	46.788	59.582	11.747	118.117
Otras cuentas de orden	981.733	-	-	41.662.775	17.925.259	11.160.396	70.748.431

BALANCES Y CUENTAS DE ORDEN DEL SISTEMA FINANCIERO. DICIEMBRE 1999
PASIVOS (saldos a fin de mes en millones de pesos)

	BANCOS NACIONALES			BANCO DEL ESTADO			BANCOS EXTRANJEROS		
	MCH no reaj.	MCH reaj.	M. extranj.	MCH no reaj.	MCH reaj.	M. extranj.	MCH no reaj.	MCH reaj.	M. extranj.
PASIVO CIRCULANTE	4.599.672	6.171.413	1.632.595	1.357.227	2.979.653	320.492	4.962.945	7.790.515	1.967.900
Depósitos, captaciones y otras obligaciones	4.010.814	3.692.864	741.202	1.160.129	1.803.588	84.952	4.170.230	4.954.313	1.039.067
Saldos pactados hasta 1 año plazo	3.986.541	2.445.743	731.200	1.159.742	1.531.707	84.952	4.057.904	2.871.535	1.033.918
Acreedores en cuentas corrientes	1.294.503	-	121.649	664.856	-	53.352	1.160.108	-	154.837
Otros saldos acreedores a la vista	501.101	26.470	23.513	171.012	1.116	9.385	550.217	61.496	32.865
Depósitos de ahorro a la vista	17.582	-	-	39.026	-	-	18.469	-	-
Depósitos y captaciones a plazo de 30 a 89 días	2.148.254	4.226	395.304	278.425	-	17.230	2.284.213	2.898	640.142
Depósitos y captaciones a plazo de 90 días a 1 año	3.063	2.145.426	190.657	1.774	32.780	4.985	13.610	2.590.547	205.982
Otros saldos acreedores a plazo	1.049	1.781	78	1.019	538	-	641	1.267	33
Depósitos de ahorro a plazo	-	262.471	-	-	1.497.272	-	-	215.311	-
Cuentas y documentos por pagar	20.990	5.368	1	3.629	-	-	30.647	16	58
Saldos pactados a más de 1 año plazo	24.272	1.247.121	10.002	387	271.881	-	112.326	2.082.778	5.149
Depósitos y captaciones	23.732	1.175.070	10.002	387	271.210	-	112.326	1.704.092	5.149
Documentos por pagar	540	1.153	-	-	670	-	-	488	-
Bonos y debentures de propia emisión	-	70.898	-	-	-	-	-	378.199	-
Operaciones con pacto de retrocompra	212.641	75.816	-	89.975	1.034	-	376.042	120.737	-
Venta a inst. financ. de doctos. con pacto de retrocompra	-	-	-	63.011	-	-	-	-	-
Venta a terceros de doctos. con pacto de retrocompra	212.641	75.816	-	26.964	1.034	-	376.042	120.737	-
Obligaciones por letras de crédito	-	1.892.845	-	-	1.116.753	-	-	2.317.515	-
LC en circulación con amortización indirecta	-	-	-	-	-	-	-	-	-
LC en circulación con amortización directa	-	1.874.853	-	-	1.099.727	-	-	2.289.350	-
Cuponos por vencer	-	17.992	-	-	17.026	-	-	28.165	-
Préstamos y otras obligaciones contraídas en el país	280.630	241.194	40.712	105.730	38.247	881	325.383	186.638	118.152
Saldos pactados hasta 1 año plazo	280.630	104.123	11.342	105.730	1.564	881	325.383	35.834	73.933
Adeudado al Banco Central	-	-	-	-	-	-	-	-	12
Adeudado al Banco del Estado	32.071	42.032	-	-	-	-	165.199	-	-
Adeudado a otras instituciones financieras	223.681	46.672	3.664	104.835	1.564	-	122.868	35.755	1.597
Otras obligaciones	24.878	15.419	7.678	896	-	881	37.316	79	72.323
Saldos pactados a más de 1 año plazo	-	137.071	29.370	-	36.683	-	-	150.803	44.219
Adeudado al Banco Central	-	8.280	-	-	19.815	-	-	29.735	-
Adeudado al Banco del Estado	-	3.799	2.451	-	-	-	-	3.064	-
Adeudado a otras instituciones financieras	-	2.164	1.259	-	2.802	-	-	15.530	-
Línea de crédito para reprogramación de deudas	-	12.656	-	-	10.085	-	-	39.364	-
Otras obligaciones	-	110.172	25.660	-	3.981	-	-	63.110	44.219
Préstamos y otras obligac. contraídas en el exterior	-	6.072	398.403	-	2.535	151.123	-	12.595	206.093
Saldos pactados hasta 1 año plazo	-	-	81.738	-	-	682	-	-	54.685
Adeud. a bancos del ext. por financ. de import. y export.	-	-	43.813	-	-	603	-	-	29.708
Adeud. a bancos del ext. por otras obligaciones	-	-	28.333	-	-	2	-	-	16.091
Adeud. a oficinas del mismo banco	-	-	5.628	-	-	-	-	-	4.702
Corresponsales ALADI-Banco Central	-	-	3.963	-	-	77	-	-	4.184
Otros préstamos y obligaciones	-	-	-	-	-	-	-	-	-
Saldos pactados a más de 1 año plazo	-	6.072	316.665	-	2.535	150.441	-	12.595	151.408
Adeudado a bancos del exterior	-	5.017	316.665	-	2.526	148.721	-	775	100.187
Adeudado a oficinas del mismo banco	-	-	-	-	-	-	-	10.639	51.221
Corresponsales ALADI-Banco Central	-	-	-	-	-	-	-	-	-
Otros préstamos y obligaciones	-	1.055	-	-	9	1.721	-	1.182	-
Obligaciones contingentes	95.587	262.623	452.277	1.393	17.496	83.535	91.288	198.717	604.588
Saldos pactados hasta 1 año plazo	75.532	176.615	227.582	563	2.803	12.480	70.122	129.591	364.087
BG enteradas con pagarés	75.532	176.538	16.337	563	2.803	154	70.122	129.591	88.903
Obligaciones por avales y fianzas	-	-	70.170	-	-	-	-	-	82.047
CC simples o documentarias	-	77	126.309	-	-	10.344	-	-	129.613
CC del exterior confirmadas	-	-	14.766	-	-	1.982	-	-	63.525
Saldos pactados a más de 1 año plazo	20.055	86.007	224.695	830	14.693	71.055	21.167	69.127	240.501
BG enteradas con pagarés	17.396	84.914	9.202	830	14.693	545	21.167	69.127	18.627
Obligaciones por avales y fianzas	2.659	1.093	215.493	-	-	70.510	-	-	221.874
Intereses por pagar de otras operaciones	-	-	-	-	-	-	-	-	-
OTRAS CUENTAS DEL PASIVO	552.554	753.520	1.608.979	130.380	87.685	264.062	1.937.431	1.527.766	5.523.202
Saldos con sucursales en el país	1.390	-	218	-	-	331	412	-	5
Operaciones pendientes	7.864	-	1.247	550	-	2	10.250	-	495
Cuentas diversas	38.154	170	59.554	43.402	7	558	55.203	94	109.347
Pasivo transitorio	15.445	2.304	422	2.541	252	1	9.959	19	230
Operaciones a futuro	489.701	424.994	1.547.138	83.888	30.256	263.171	1.861.608	1.378.169	5.096.885
Bonos subordinados	-	326.053	-	-	57.171	-	-	149.484	316.240
PROVISIONES	307.698	-	-	68.154	-	-	311.647	-	-
Provisiones sobre colocaciones	259.304	-	-	57.620	-	-	271.383	-	-
Provisiones para créditos hipotecarios para vivienda	6.095	-	-	10.522	-	-	11.360	-	-
Provisiones sobre inversiones	-	-	-	-	-	-	-	-	-
Provisiones por bienes recibidos en pago	2.665	-	-	-	-	-	3.372	-	-
Provisiones por Riesgo-País	655	-	-	12	-	-	2.630	-	-
Provisiones voluntarias	38.979	-	-	-	-	-	22.902	-	-
CAPITAL Y RESERVAS	991.942	-	-	283.964	-	-	1.500.686	-	-
Capital pagado	647.515	-	-	4.000	-	-	1.234.915	-	-
Reserva de revalorización del capital pagado	208	-	-	4.604	-	-	6.280	-	-
Otras reservas	344.570	-	-	275.267	-	-	260.161	-	-
Otras cuentas patrimoniales	-1.758	-	-	94	-	-	-2.969	-	-
Revalorización provisional del capital propio	1.406	-	-	-	-	-	2.298	-	-
CUENTAS DE AJUSTE Y CONTROL	1.136.169	-	950.787	265.659	-	238.064	4.318.471	-	4.227.957
Conversión y cambio divisas sujetas a posición	458	-	496.394	50	-	-	1.569	-	1.398.880
Conversión y cambio otras operaciones	1.135.372	-	352.146	265.296	-	19.830	4.306.289	-	2.583.745
Divisas autorizadas como reservas o provisiones	-	-	80.629	-	-	59.687	-	-	107.450
Cuentas varias de control	339	-	21.619	312	-	5	10.612	-	137.881
UTILIDAD DEL EJERCICIO	63.437	-	70.639	22.436	-	14.149	61.205	-	128.483
TOTAL PASIVO	7.651.472	6.924.933	4.263.000	2.127.820	3.067.338	836.767	13.092.383	9.318.280	11.847.541

PASIVOS. DICIEMBRE 1999 (saldos a fin de mes en millones de pesos)

	SOCIEDADES FINANCIERAS			SISTEMA FINANCIERO			TOTAL
	MCH no reaj.	MCH reaj.	M. extranj.	MCH no reaj.	MCH reaj.	M. extranj.	
PASIVO CIRCULANTE	315.930	25.785	-	11.235.774	16.967.366	3.920.986	32.124.126
Depósitos, captaciones y otras obligaciones	315.930	25.785	-	9.657.103	10.476.550	1.865.222	21.998.874
Saldos pactados hasta 1 año plazo	47.462	58	-	9.251.649	6.849.043	1.850.071	17.950.762
Acreedores en cuentas corrientes	-	-	-	3.119.468	-	329.838	3.449.306
Otros saldos acreedores a la vista	3.915	-	-	1.226.245	89.082	65.762	1.381.089
Depósitos de ahorro a la vista	-	-	-	75.076	-	-	75.076
Depósitos y captaciones a plazo de 30 a 89 días	36.436	-	-	4.747.328	7.124	1.052.676	5.807.128
Depósitos y captaciones a plazo de 90 días a 1 año	5.686	58	-	24.133	4.768.811	401.624	5.194.568
Otros saldos acreedores a plazo	-	-	-	2.710	3.587	111	6.407
Depósitos de ahorro a plazo	-	-	-	-	1.975.055	-	1.975.055
Cuentas y documentos por pagar	1.425	-	-	56.690	5.384	59	62.133
Saldos pactados a más de 1 año plazo	268.468	25.727	-	405.454	3.627.507	15.151	4.048.112
Depósitos y captaciones	268.468	25.727	-	404.913	3.176.100	15.151	3.596.164
Documentos por pagar	-	-	-	540	2.311	-	2.851
Bonos y debentures de propia emisión	-	-	-	-	449.097	-	449.097
Operaciones con pacto de retrocompra	-	-	-	678.659	197.587	-	876.245
Venta a inst. financ. de doctos. con pacto de retrocompra	-	-	-	63.011	-	-	63.011
Venta a terceros de doctos. con pacto de retrocompra	-	-	-	615.648	197.587	-	813.234
Obligaciones por letras de crédito	-	-	-	-	5.327.113	-	5.327.113
LC en circulación con amortización indirecta	-	-	-	-	-	-	-
LC en circulación con amortización directa	-	-	-	-	5.263.930	-	5.263.930
Cupones por vencer	-	-	-	-	63.183	-	63.183
Préstamos y otras obligaciones contraídas en el país	-	-	-	711.744	466.078	159.745	1.337.567
Saldos pactados hasta 1 año plazo	-	-	-	711.744	141.521	86.156	939.421
Adeudado al Banco Central	-	-	-	-	-	12	12
Adeudado al Banco del Estado	-	-	-	197.270	42.032	-	239.302
Adeudado a otras instituciones financieras	-	-	-	451.384	83.991	5.261	540.636
Otras obligaciones	-	-	-	63.090	15.498	80.882	159.470
Saldos pactados a más de 1 año plazo	-	-	-	-	324.557	73.590	398.147
Adeudado al Banco Central	-	-	-	-	57.830	-	57.830
Adeudado al Banco del Estado	-	-	-	-	6.863	2.451	9.314
Adeudado a otras instituciones financieras	-	-	-	-	20.496	1.259	21.755
Línea de crédito para reprogramación de deudas	-	-	-	-	62.105	-	62.105
Otras obligaciones	-	-	-	-	177.263	69.879	247.142
Préstamos y otras obligac. contraídas en el exterior	-	-	-	-	21.202	755.619	776.821
Saldos pactados hasta 1 año plazo	-	-	-	-	-	137.105	137.105
Adeud. a bancos del ext. por financ. de import. y export.	-	-	-	-	-	74.124	74.124
Adeud. a bancos del ext. por otras obligaciones	-	-	-	-	-	44.427	44.427
Adeud. a oficinas del mismo banco	-	-	-	-	-	10.330	10.330
Corresponsales ALADI-Banco Central	-	-	-	-	-	8.224	8.224
Otras préstamos y obligaciones	-	-	-	-	-	-	-
Saldos pactados a más de 1 año plazo	-	-	-	-	21.202	618.514	639.715
Adeudado a bancos del exterior	-	-	-	-	8.317	565.572	573.889
Adeudado a oficinas del mismo banco	-	-	-	-	10.639	51.221	61.860
Corresponsales ALADI-Banco Central	-	-	-	-	-	-	-
Otras préstamos y obligaciones	-	-	-	-	2.246	1.721	3.966
Obligaciones contingentes	-	-	-	188.269	478.836	1.140.400	1.807.505
Saldos pactados hasta 1 año plazo	-	-	-	146.217	309.009	604.149	1.059.375
BG enteradas con pagarés	-	-	-	146.217	308.932	105.393	560.542
Obligaciones por avales y fianzas	-	-	-	-	-	152.217	152.217
CC simples o documentarias	-	-	-	-	77	266.266	266.343
CC del exterior confirmadas	-	-	-	-	-	80.273	80.273
Saldos pactados a más de 1 año plazo	-	-	-	42.052	169.827	536.251	748.130
BG enteradas con pagarés	-	-	-	39.393	168.734	28.374	236.502
Obligaciones por avales y fianzas	-	-	-	2.659	1.093	507.877	511.629
Intereses por pagar de otras operaciones	-	-	-	-	-	-	-
OTRAS CUENTAS DEL PASIVO	893	5.974	-	2.621.258	2.374.945	7.396.242	12.392.445
Saldos con sucursales en el país	-	-	-	1.803	-	554	2.357
Operaciones pendientes	91	-	-	18.754	-	1.744	20.498
Cuentas diversas	802	-	-	137.561	271	169.859	307.690
Pasivo transitorio	-	-	-	27.944	2.575	652	31.172
Operaciones a futuro	-	-	-	2.435.196	1.833.418	6.907.193	11.175.808
Bonos subordinados	-	5.974	-	-	538.681	316.240	854.920
PROVISIONES	34.673	-	-	722.171	-	-	722.171
Provisiones sobre colocaciones	34.673	-	-	622.980	-	-	622.980
Provisiones para créditos hipotecarios para vivienda	-	-	-	27.976	-	-	27.976
Provisiones sobre inversiones	-	-	-	-	-	-	-
Provisiones por bienes recibidos en pago	-	-	-	6.036	-	-	6.036
Provisiones por Riesgo-Pais	-	-	-	3.297	-	-	3.297
Provisiones voluntarias	-	-	-	61.881	-	-	61.881
CAPITAL Y RESERVAS	35.579	-	-	2.812.171	-	-	2.812.171
Capital pagado	12.159	-	-	1.898.588	-	-	1.898.588
Reserva de revalorización del capital pagado	-	-	-	11.092	-	-	11.092
Otras reservas	23.420	-	-	903.418	-	-	903.418
Otras cuentas patrimoniales	-	-	-	-4.632	-	-	-4.632
Revalorización provisional del capital propio	-	-	-	3.705	-	-	3.705
CUENTAS DE AJUSTE Y CONTROL	-	-	-	5.720.299	-	5.416.808	11.137.107
Conversión y cambio divisas sujetas a posición	-	-	-	2.078	-	2.053.816	2.055.893
Conversión y cambio otras operaciones	-	-	-	5.706.958	-	2.955.721	8.662.679
Divisas autorizadas como reservas o provisiones	-	-	-	-	-	247.766	247.766
Cuentas varias de control	-	-	-	11.263	-	159.505	170.768
UTILIDAD DEL EJERCICIO	-	-	-	147.078	-	213.271	313.557
TOTAL PASIVO	387.075	31.759	-	23.258.750	19.342.310	16.947.307	59.501.576

CUENTAS DE RESULTADO DEL SISTEMA FINANCIERO. DICIEMBRE 1999
INGRESOS (en millones de pesos)

	BANCOS NACIONALES			BANCO DEL ESTADO			BANCOS EXTRANJEROS		
	Moneda Chilena	Moneda Extranjera	Total	Moneda Chilena	Moneda Extranjera	Total	Moneda Chilena	Moneda Extranjera	Total
INGRESOS DE OPERACION	1.589.805	98.238	1.688.043	544.169	15.444	559.613	3.108.223	174.743	3.282.966
INTERESES PERCIBIDOS Y DEVENGADOS	1.003.946	94.919	1.098.866	338.163	15.303	353.467	1.168.429	169.082	1.337.511
Colocaciones	891.694	69.357	961.051	227.932	5.625	233.558	1.040.248	78.435	1.118.683
Colocaciones efectivas en moneda nacional reajustables	381.593	—	381.593	79.158	—	79.158	345.918	—	345.918
Colocaciones efectivas en moneda nacional no reajustables	355.011	—	355.011	69.341	—	69.341	532.235	—	532.235
Colocaciones efectivas en moneda extranjera	9.798	69.147	78.946	3.161	5.604	8.765	5.560	78.289	83.850
Colocaciones en letras de crédito	110.020	—	110.020	68.369	—	68.369	139.316	—	139.316
Operaciones de leasing	25.830	—	25.830	5.541	—	5.541	7.372	—	7.372
Colocaciones contingentes	8.538	210	8.748	1.123	21	1.144	7.683	146	7.829
Colocaciones reprogramadas en moneda nacional	905	—	905	1.239	—	1.239	2.163	—	2.163
Colocaciones reprogramadas en moneda extranjera	—	—	—	—	—	—	—	—	—
Operaciones de compra con pacto de retrocompra	1.895	—	1.895	613	—	613	4.194	—	4.194
Inversiones	105.846	16.908	122.753	108.036	3.731	111.767	121.839	49.938	171.778
Inversiones en documentos fiscales y del Banco Central	75.709	775	76.484	94.167	—	94.167	92.360	2.728	95.089
Inversiones en doctos. B.C. sin mercado secundario	343	—	343	—	—	—	1.684	—	1.684
Inversiones en doctos. de otras inst. finan. del país	18.659	62	18.721	6.669	—	6.669	21.722	92	21.814
Otras inversiones	11.135	16.071	27.205	7.200	3.731	10.931	6.073	47.118	53.191
Intereses por otras operaciones	4.511	8.654	13.166	1.582	5.947	7.529	2.148	40.708	42.856
REAJUSTES PERCIBIDOS Y DEVENGADOS	198.714	—	198.714	94.542	—	94.542	251.996	—	251.996
Colocaciones	167.518	—	167.518	64.024	—	64.024	172.883	—	172.883
Colocaciones efectivas	115.127	—	115.127	28.963	—	28.963	114.235	—	114.235
Colocaciones en letras de crédito	43.720	—	43.720	32.116	—	32.116	55.222	—	55.222
Operaciones de leasing	8.217	—	8.217	2.371	—	2.371	2.149	—	2.149
Colocaciones reprogramadas	454	—	454	573	—	573	1.278	—	1.278
Operaciones de compra con pacto de retrocompra	267	—	267	—	—	—	654	—	654
Inversiones	30.501	—	30.501	30.260	—	30.260	78.093	—	78.093
Inversiones en documentos fiscales y del Banco Central	23.060	—	23.060	27.071	—	27.071	71.007	—	71.007
Inversiones en doctos. B.C. sin mercado secundario	144	—	144	—	—	—	712	—	712
Inversiones en doctos. de otras inst. finan. del país	3.296	—	3.296	1.196	—	1.196	5.264	—	5.264
Otras inversiones	4.002	—	4.002	1.993	—	1.993	1.110	—	1.110
Reajustes por otras operaciones	427	—	427	259	—	259	366	—	366
COMISIONES PERCIBIDAS Y DEVENGADAS	123.031	2.265	125.296	31.299	140	31.440	132.646	5.576	138.222
Colocaciones en letras de crédito	24.334	—	24.334	19.539	—	19.539	28.718	—	28.718
Colocaciones contingentes	2.157	154	2.310	—	—	—	2.089	78	2.167
Cartas de crédito	2.850	1.329	4.179	56	1	57	1.734	1.478	3.212
Cobranzas de documentos	7.810	105	7.915	775	9	784	6.139	410	6.548
Comisiones de confianza y custodia	1.342	29	1.371	190	—	190	1.294	852	2.146
Otras comisiones	84.539	649	85.187	10.740	130	10.871	92.673	2.759	95.432
UTILIDADES POR DIFERENCIAS DE PRECIO	31.124	1.018	32.142	1.551	—	1.551	20.189	32	20.221
Intermediación de efectos de comercio de la cartera coloc.	1.595	—	1.595	9	—	9	1.466	32	1.497
Intermediación de doctos. emitidos por el Banco Central	7.614	—	7.614	989	—	989	8.072	—	8.072
Intermediación de doctos. emitidos por organismos fiscales	80	—	80	—	—	—	—	—	—
Intermediación de valores y otros documentos	6.695	1.018	7.713	374	—	374	6.434	—	6.434
Utilidades por venta de bienes recibidos en pago	1.443	—	1.443	178	—	178	448	—	448
Ajuste a valor de mercado de inversiones transables	13.697	—	13.697	—	—	—	3.767	—	3.767
UTILIDADES DE CAMBIO	217.990	2	217.992	72.439	—	72.439	1.522.535	46	1.522.581
Liquidación posición de cambio	80.958	—	80.958	19.520	—	19.520	648.335	—	648.335
Utilidades varias de cambio	112.844	2	112.845	37.345	—	37.345	852.059	46	852.105
Variación del TC de recursos en M.E. liquidados	15.810	—	15.810	9.224	—	9.224	11.454	—	11.454
Variación TC recursos M/E reservas y provisiones	8.379	—	8.379	6.350	—	6.350	10.687	—	10.687
OTROS INGRESOS DE OPERACION	14.999	33	15.032	6.175	—	6.175	12.427	8	12.436
Otros	14.999	33	15.032	6.175	—	6.175	12.427	8	12.436
INGRESOS PROVENIENTES DE EJERCICIOS ANTERIORES	18.850	68	18.918	19.177	—	19.177	39.054	9	39.062
Recuperación de colocaciones e inversiones castigadas	15.116	49	15.166	15.999	—	15.999	24.272	5	24.277
Liberación de provisiones por riesgos de activos	1.845	—	1.845	2.640	—	2.640	12.882	—	12.882
Recuperación de gastos	1.889	18	1.907	538	—	538	1.899	4	1.903
INGRESOS NO OPERACIONALES	27.906	1.644	29.551	2.780	31	2.812	10.323	683	11.006
Beneficios por venta de activo fijo	377	—	377	4	—	4	956	—	956
Ingresos varios	15.090	1.644	16.735	2.777	31	2.808	9.367	683	10.050
Utilidades de Sucursales en el Exterior	12.439	—	12.439	—	—	—	—	—	—
INGRESOS POR INVERSIONES EN SOCIEDADES	24.621	—	24.621	1.052	—	1.052	25.809	—	25.809
CORRECCION MONETARIA	508	—	508	—	—	—	409	—	409
TOTAL DE INGRESOS	1.661.691	99.950	1.761.641	567.179	15.475	582.654	3.183.817	175.435	3.359.252

La moneda extranjera se ha convertido al tipo de cambio de representación contable: \$ 527,70 por US\$ 1.
 En la pág. 35 se indican las entidades consideradas bancos extranjeros para fines estadísticos.

INGRESOS. DICIEMBRE 1999 (en millones de pesos)

	SOCIEDADES FINANCIERAS			SISTEMA FINANCIERO		
	Moneda Chilena	Moneda Extranjera	Total	Moneda Chilena	Moneda Extranjera	Total
INGRESOS DE OPERACION	124.838	-	124.838	5.367.035	288.425	5.655.460
INTERESES PERCIBIDOS Y DEVENGADOS	113.587	-	113.587	2.624.126	279.304	2.903.431
Colocaciones	111.199	-	111.199	2.271.073	153.418	2.424.491
Colocaciones efectivas en moneda nacional reajustables	81	-	81	806.750	-	806.750
Colocaciones efectivas en moneda nacional no reajustables	111.117	-	111.117	1.067.705	-	1.067.705
Colocaciones efectivas en moneda extranjera	-	-	-	18.520	153.040	171.560
Colocaciones en letras de crédito	-	-	-	317.705	-	317.705
Operaciones de leasing	-	-	-	38.743	-	38.743
Colocaciones contingentes	-	-	-	17.344	377	17.721
Colocaciones reprogramadas en moneda nacional	-	-	-	4.306	-	4.306
Colocaciones reprogramadas en moneda extranjera	-	-	-	-	-	-
Operaciones de compra con pacto de retrocompra	-	-	-	6.703	-	6.703
Inversiones	2.341	-	2.341	338.062	70.577	408.639
Inversiones en documentos fiscales y del Banco Central	2.283	-	2.283	264.519	3.503	268.023
Inversiones en doctos. B.C. sin mercado secundario	-	-	-	2.026	-	2.026
Inversiones en doctos. de otras inst. finan. del país	58	-	58	47.107	154	47.262
Otras inversiones	1	-	1	24.408	66.919	91.328
Intereses por otras operaciones	47	-	47	8.289	55.310	63.598
REAJUSTES PERCIBIDOS Y DEVENGADOS	361	-	361	545.614	-	545.614
Colocaciones	20	-	20	404.444	-	404.444
Colocaciones efectivas	20	-	20	258.344	-	258.344
Colocaciones en letras de crédito	-	-	-	131.058	-	131.058
Operaciones de leasing	-	-	-	12.737	-	12.737
Colocaciones reprogramadas	-	-	-	2.306	-	2.306
Operaciones de compra con pacto de retrocompra	-	-	-	921	-	921
Inversiones	342	-	342	139.196	-	139.196
Inversiones en documentos fiscales y del Banco Central	307	-	307	121.444	-	121.444
Inversiones en doctos. B.C. sin mercado secundario	-	-	-	857	-	857
Inversiones en doctos. de otras inst. finan. del país	35	-	35	9.791	-	9.791
Otras inversiones	-	-	-	7.104	-	7.104
Reajustes por otras operaciones	-	-	-	1.052	-	1.052
COMISIONES PERCIBIDAS Y DEVENGADAS	9.917	-	9.917	296.894	7.981	304.875
Colocaciones en letras de crédito	-	-	-	72.590	-	72.590
Colocaciones contingentes	-	-	-	4.246	232	4.477
Cartas de crédito	-	-	-	4.639	2.808	7.447
Cobranzas de documentos	-	-	-	14.724	523	15.248
Comisiones de confianza y custodia	-	-	-	2.826	880	3.706
Otras comisiones	9.917	-	9.917	197.869	3.538	201.407
UTILIDADES POR DIFERENCIAS DE PRECIO	87	-	87	52.950	1.050	54.000
Intermediación de efectos de comercio de la cartera coloc.	-	-	-	3.070	32	3.102
Intermediación de doctos. emitidos por el Banco Central	23	-	23	16.699	-	16.699
Intermediación de doctos. emitidos por organismos fiscales	-	-	-	80	-	80
Intermediación de valores y otros documentos	-	-	-	13.503	1.018	14.521
Utilidades por venta de bienes recibidos en pago	64	-	64	2.133	-	2.133
Ajuste a valor de mercado de inversiones transables	-	-	-	17.465	-	17.465
UTILIDADES DE CAMBIO	-	-	-	1.812.964	47	1.813.012
Liquidación posición de cambio	-	-	-	748.813	-	748.813
Utilidades varias de cambio	-	-	-	1.002.247	47	1.002.295
Variación del TC de recursos en M.E. liquidados	-	-	-	36.488	-	36.488
Variación TC recursos M/E reservas y provisiones	-	-	-	25.416	-	25.416
OTROS INGRESOS DE OPERACION	886	-	886	34.487	42	34.528
Otros	886	-	886	34.487	42	34.528
INGRESOS PROVENIENTES DE EJERCICIOS ANTERIORES	1.598	-	1.598	78.680	76	78.756
Recuperación de colocaciones e inversiones castigadas	1.571	-	1.571	56.959	54	57.013
Liberación de provisiones por riesgos de activos	-	-	-	17.367	-	17.367
Recuperación de gastos	27	-	27	4.354	22	4.376
INGRESOS NO OPERACIONALES	535	-	535	41.544	2.359	43.903
Beneficios por venta de activo fijo	-	-	-	1.337	-	1.337
Ingresos varios	534	-	534	27.768	2.359	30.127
Utilidades de Sucursales en el Exterior	-	-	-	12.439	-	12.439
INGRESOS POR INVERSIONES EN SOCIEDADES	246	-	246	51.728	-	51.728
CORRECCION MONETARIA	-	-	-	917	-	917
TOTAL DE INGRESOS	127.217	-	127.217	5.539.905	290.860	5.830.764

CUENTAS DE RESULTADO DEL SISTEMA FINANCIERO. DICIEMBRE 1999
GASTOS (en millones de pesos)

	BANCOS NACIONALES			BANCO DEL ESTADO			BANCOS EXTRANJEROS		
	Moneda	Moneda	Total	Moneda	Moneda	Total	Moneda	Moneda	Total
	Chilena	Extranjera		Chilena	Extranjera		Chilena	Extranjera	
GASTOS DE OPERACION	989.590	28.514	1.018.094	330.347	1.212	331.559	2.409.867	46.364	2.456.231
INTERESES PAGADOS Y DEVENGADOS	609.020	27.796	636.816	179.035	1.194	180.229	747.938	45.637	793.575
Depósitos, captaciones y otras obligaciones	432.401	24.701	457.102	91.046	870	91.915	521.327	34.433	555.760
Depósitos y cuentas de ahorro a la vista	-	606	606	-	-	-	-	673	673
Dep. y Cap. a plazo pact. de 30 a 89 días	170.923	15.936	186.859	21.409	728	22.137	189.682	23.962	213.644
Dep. y Cap. a plazo pact. de 90 días a 1 año reajustables	150.556	-	150.556	2.525	-	2.525	155.517	-	155.517
Dep. y Cap. a plazo pact. de 90 días a 1 año no reajustables	183	7.796	7.979	135	142	277	1.235	5.985	7.220
Dep. y Cap. a plazo pact. a más de 1 año reajustables	66.739	-	66.739	5.034	-	5.034	104.821	-	104.821
Dep. y Cap. a plazo pact. a más de 1 año no reajustables	5.291	362	5.653	-	-	-	13.234	239	13.474
Depósitos de ahorro a plazo	10.655	-	10.655	56.070	-	56.070	9.009	-	9.009
Otros	28.056	-	28.056	5.873	-	5.873	47.829	3.573	51.402
Obligaciones por pactos de retrocompra	20.309	68	20.377	4.809	-	4.809	47.285	-	47.285
Obligaciones por letras de crédito	112.235	-	112.235	67.108	-	67.108	140.170	-	140.170
Préstamos y otras obligaciones contraídas en el país	25.397	143	25.539	5.814	-	5.814	29.170	469	29.640
Préstamos obtenidos en el Banco Central	1.355	-	1.355	1.844	-	1.844	2.322	-	2.322
Préstamos del Banco Central por reprogramación de deudas	422	-	422	342	-	342	1.323	-	1.323
Préstamos de instituciones financieras	15.807	129	15.936	3.369	-	3.369	21.571	77	21.648
Otros	7.814	13	7.827	260	-	260	3.954	392	4.347
Préstamos y otras obligaciones contraídas en el exterior	18.676	2.885	21.561	10.251	287	10.538	9.703	10.713	20.416
Préstamos de bancos del exterior	18.586	2.850	21.436	10.119	287	10.406	5.837	9.620	15.457
Préstamos de oficinas del mismo banco	-	-	-	-	-	-	3.835	1.083	4.918
Otros	90	35	125	133	-	133	31	10	41
Intereses por otras operaciones	3	-	3	7	37	44	283	22	305
REAJUSTES PAGADOS Y DEVENGADOS	153.819	-	153.819	74.471	-	74.471	184.422	-	184.422
Depósitos, captaciones y otras obligaciones	100.306	-	100.306	40.079	-	40.079	115.774	-	115.774
Depósitos y captaciones a plazo pactados hasta 1 año	61.457	-	61.457	1.063	-	1.063	64.959	-	64.959
Depósitos y captaciones a plazo pactados a más de 1 año	23.128	-	23.128	2.428	-	2.428	35.818	-	35.818
Otros depósitos, captaciones y obligaciones	15.721	-	15.721	36.588	-	36.588	14.997	-	14.997
Obligaciones por pactos de retrocompra	2.080	-	2.080	578	-	578	5.725	-	5.725
Obligaciones por letras de crédito	45.392	-	45.392	31.345	-	31.345	56.608	-	56.608
Préstamos y otras obligaciones contraídas en el país	5.409	-	5.409	1.603	-	1.603	6.193	-	6.193
Préstamos obtenidos en el Banco Central	223	-	223	527	-	527	786	-	786
Préstamos de Banco Central por reprogramación de deudas	353	-	353	323	-	323	1.110	-	1.110
Préstamos de instituciones financieras	526	-	526	365	-	365	923	-	923
Otros préstamos y obligaciones	4.307	-	4.307	388	-	388	3.374	-	3.374
Reajustes por otras operaciones	632	-	632	867	-	867	122	-	122
COMISIONES PAGADAS Y DEVENGADAS	17.538	230	17.769	2.046	4	2.049	20.166	367	20.534
Préstamos y otras obligaciones contraídas en el país	34	-	34	-	-	-	220	1	221
Préstamos y otras obligaciones contraídas en el exterior	11	100	110	-	-	-	50	109	159
Otras comisiones	17.494	131	17.625	2.046	4	2.049	19.897	257	20.154
PERDIDAS POR DIFERENCIAS DE PRECIO	5.853	401	6.254	3.552	-	3.552	8.494	180	8.673
Intermediación de efect. de comercio de la cartera de coloc.	3.207	-	3.207	3.181	-	3.181	3.623	-	3.623
Intermediación de doctos. emitidos por el Banco Central	1.149	-	1.149	72	-	72	1.349	-	1.349
Intermediación de doctos. emitidos por organismos fiscales	89	-	89	-	-	-	-	-	-
Intermediación de valores y otros documentos	1.422	401	1.824	277	-	277	1.225	180	1.404
Ajuste a valor de mercado de inversiones transables	-14	-	-14	22	-	22	2.297	-	2.297
PERDIDAS DE CAMBIO	199.339	1	199.340	69.780	-	69.780	1.441.788	61	1.441.849
Liquidación posición de cambio	23.098	-	23.098	10.589	-	10.589	489.422	-	489.422
Pérdidas varias de cambio	142.008	1	142.010	38.321	-	38.321	935.949	61	936.010
Variación del TC de recursos en M.E.	34.233	-	34.233	20.870	-	20.870	16.417	-	16.417
OTROS GASTOS DE OPERACION	4.011	85	4.096	1.463	15	1.477	7.059	119	7.178
Otros gastos de operación	4.011	85	4.096	1.463	15	1.477	7.059	119	7.178
PROVISIONES POR ACTIVOS RIESGOSOS	205.590	-	205.590	40.019	-	40.019	260.329	-	260.329
Provisiones sobre colocaciones	197.549	-	197.549	39.925	-	39.925	250.807	-	250.807
Provisiones sobre inversiones	1.844	-	1.844	27	-	27	1.209	-	1.209
Provisiones sobre bienes recibidos en pago	5.871	-	5.871	67	-	67	6.055	-	6.055
Provisiones por Riesgo-País	327	-	327	-	-	-	2.258	-	2.258
GASTOS DE APOYO OPERACIONAL	396.137	693	396.830	156.226	114	156.340	467.109	538	467.646
Gastos del personal y directorio	210.529	-	210.529	115.370	-	115.370	243.152	-	243.152
Remuneraciones y aportes patronales	163.603	-	163.603	92.503	-	92.503	192.824	-	192.824
Provisiones e indemnizaciones del personal	16.011	-	16.011	6.615	-	6.615	20.295	-	20.295
Gastos del directorio	3.141	-	3.141	95	-	95	1.722	-	1.722
Otros gastos del personal	27.774	-	27.774	16.158	-	16.158	28.311	-	28.311
Gastos de administración	142.459	692	143.150	26.108	114	26.222	163.014	490	163.503
Consumo de materiales	7.908	-	7.908	2.045	-	2.045	9.003	-	9.003
Reparación y mantención de activo fijo	10.184	-	10.184	4.997	-	4.997	20.383	-	20.383
Arriendos y seguros	15.244	-	15.244	1.600	-	1.600	26.819	-	26.819
Publicidad y propaganda	12.474	-	12.474	1.752	-	1.752	22.218	-	22.218
Multas aplicadas por Superbancos	-	-	-	-	-	-	16	-	16
Otros gastos de administración	96.648	692	97.340	15.714	114	15.828	84.574	490	85.064
Depreciaciones, amortizaciones y castigos	35.461	2	35.463	9.786	-	9.786	50.440	48	50.488
Depreciaciones	25.708	-	25.708	9.292	-	9.292	34.818	-	34.818
Amortizaciones	7.900	-	7.900	282	-	282	10.269	48	10.317
Castigos	1.854	2	1.855	212	-	212	5.353	-	5.353
Impuestos, contribuciones y aportes	7.688	-	7.688	4.961	-	4.961	10.503	-	10.503
Impuesto de timbre y estampillas	370	-	370	2	-	2	360	-	360
Contribuciones bienes raíces	2.323	-	2.323	1.114	-	1.114	2.428	-	2.428
Aporte Superbancos	3.392	-	3.392	1.388	-	1.388	4.011	-	4.011
Otros imptos. contrib. y aportes	1.603	-	1.603	2.458	-	2.458	3.704	-	3.704
GASTOS NO OPERACIONALES	24.839	103	24.942	2.737	-	2.737	11.655	51	11.706
Pérdidas por venta de activo fijo	102	-	102	190	-	190	547	-	547
Gastos varios	24.088	103	24.191	2.547	-	2.547	11.107	51	11.158
Provisiones de Sucursales en el Exterior	650	-	650	-	-	-	-	-	-
PERDIDAS POR INVERSIONES EN SOCIEDADES	6.733	-	6.733	70	-	70	1.532	-	1.532
CORRECCION MONETARIA	10.504	-	10.504	4.475	-	4.475	23.931	-	23.931
IMPUESTO A LA RENTA	-2.926	-	-2.926	12.670	-	12.670	-7.408	-	-7.408
PROVISIONES VOLUNTARIAS	-2.468	-	-2.468	-1.800	-	-1.800	16.819	-	16.819
TOTAL DE GASTOS	1.627.989	29.311	1.657.300	544.743	1.326	546.069	3.183.834	46.952	3.230.786
UTILIDAD (PERDIDA) NETA	33.702	70.639	104.341	22.436	14.149	36.585	-	128.483	128.483

GASTOS. DICIEMBRE 1999 (en millones de pesos)

	SOCIEDADES FINANCIERAS			SISTEMA FINANCIERO		
	Moneda Chilena	Moneda Extranjera	Total	Moneda Chilena	Moneda Extranjera	Total
GASTOS DE OPERACION	57.377	-	57.377	3.787.171	76.090	3.863.261
INTERESES PAGADOS Y DEVENGADOS	53.878	-	53.878	1.589.871	74.627	1.664.498
Depósitos, captaciones y otras obligaciones	53.842	-	53.842	1.098.616	60.003	1.158.619
Depósitos y cuentas de ahorro a la vista	-	-	-	-	1.279	1.279
Dep. y Cap. a plazo pact. de 30 a 89 días	4.879	-	4.879	386.892	40.627	427.519
Dep. y Cap. a plazo pact. de 90 días a 1 año reajustables	109	-	109	308.707	-	308.707
Dep. y Cap. a plazo pact. de 90 días a 1 año no reajustables	1.144	-	1.144	2.696	13.923	16.619
Dep. y Cap. a plazo pact. a más de 1 año reajustables	1.769	-	1.769	178.363	-	178.363
Dep. y Cap. a plazo pact. a más de 1 año no reajustables	45.529	-	45.529	64.055	602	64.656
Depósitos de ahorro a plazo	-	-	-	75.733	-	75.733
Otros	411	-	411	82.169	3.573	85.742
Obligaciones por pactos de retrocompra	-	-	-	72.402	68	72.470
Obligaciones por letras de crédito	-	-	-	319.512	-	319.512
Préstamos y otras obligaciones contraídas en el país	36	-	36	60.418	612	61.030
Préstamos obtenidos en el Banco Central	1	-	1	5.522	-	5.522
Préstamos del Banco Central por reprogramación de deudas	-	-	-	2.086	-	2.086
Préstamos de instituciones financieras	35	-	35	40.782	206	40.988
Otros	-	-	-	12.028	406	12.433
Préstamos y otras obligaciones contraídas en el exterior	-	-	-	38.630	13.885	52.515
Préstamos de bancos del exterior	-	-	-	34.541	12.758	47.299
Préstamos de oficinas del mismo banco	-	-	-	3.835	1.083	4.918
Otros	-	-	-	254	45	298
Intereses por otras operaciones	-	-	-	293	59	352
REAJUSTES PAGADOS Y DEVENGADOS	557	-	557	413.270	-	413.270
Depósitos, captaciones y otras obligaciones	557	-	557	256.717	-	256.717
Depósitos y captaciones a plazo pactados hasta 1 año	31	-	31	127.511	-	127.511
Depósitos y captaciones a plazo pactados a más de 1 año	374	-	374	61.748	-	61.748
Otros depósitos, captaciones y obligaciones	152	-	152	67.458	-	67.458
Obligaciones por pactos de retrocompra	-	-	-	8.383	-	8.383
Obligaciones por letras de crédito	-	-	-	133.345	-	133.345
Préstamos y otras obligaciones contraídas en el país	-	-	-	13.204	-	13.204
Préstamos obtenidos en el Banco Central	-	-	-	1.536	-	1.536
Préstamos de Banco Central por reprogramación de deudas	-	-	-	1.786	-	1.786
Préstamos de instituciones financieras	-	-	-	1.814	-	1.814
Otros préstamos y obligaciones	-	-	-	8.068	-	8.068
Reajustes por otras operaciones	-	-	-	1.621	-	1.621
COMISIONES PAGADAS Y DEVENGADAS	-	-	-	39.750	602	40.352
Préstamos y otras obligaciones contraídas en el país	-	-	-	254	1	255
Préstamos y otras obligaciones contraídas en el exterior	-	-	-	60	209	269
Otras comisiones	-	-	-	39.436	392	39.828
PERDIDAS POR DIFERENCIAS DE PRECIO	27	-	27	17.926	581	18.507
Intermediación de efect. de comercio de la cartera de coloc.	-	-	-	10.011	-	10.011
Intermediación de doctos. emitidos por el Banco Central	13	-	13	2.583	-	2.583
Intermediación de doctos. emitidos por organismos fiscales	-	-	-	89	-	89
Intermediación de valores y otros documentos	15	-	15	2.939	581	3.520
Ajuste a valor de mercado de inversiones transables	-	-	-	2.305	-	2.305
PERDIDAS DE CAMBIO	-	-	-	1.710.907	62	1.710.969
Liquidación posición de cambio	-	-	-	523.109	-	523.109
Pérdidas varias de cambio	-	-	-	1.116.279	62	1.116.341
Variación del TC de recursos en M.E.	-	-	-	71.520	-	71.520
OTROS GASTOS DE OPERACION	2.914	-	2.914	15.447	218	15.665
Otros gastos de operación	2.914	-	2.914	15.447	218	15.665
PROVISIONES POR ACTIVOS RIESGOSOS	44.602	-	44.602	550.540	-	550.540
Provisiones sobre colocaciones	44.505	-	44.505	532.786	-	532.786
Provisiones sobre inversiones	-	-	-	3.080	-	3.080
Provisiones sobre bienes recibidos en pago	97	-	97	12.090	-	12.090
Provisiones por Riesgo-País	-	-	-	2.584	-	2.584
GASTOS DE APOYO OPERACIONAL	34.750	-	34.750	1.054.222	1.345	1.055.566
Gastos del personal y directorio	19.357	-	19.357	588.408	-	588.408
Remuneraciones y aportes patronales	15.117	-	15.117	464.047	-	464.047
Provisiones e indemnizaciones del personal	1.213	-	1.213	44.134	-	44.134
Gastos del directorio	6	-	6	4.964	-	4.964
Otros gastos del personal	3.020	-	3.020	75.263	-	75.263
Gastos de administración	13.182	-	13.182	344.762	1.295	346.058
Consumo de materiales	536	-	536	19.492	-	19.492
Reparación y mantención de activo fijo	845	-	845	36.410	-	36.410
Arriendos y seguros	4.006	-	4.006	47.669	-	47.669
Publicidad y propaganda	555	-	555	37.000	-	37.000
Multas aplicadas por Superbancos	2	-	2	18	-	18
Otros gastos de administración	7.237	-	7.237	204.174	1.295	205.469
Depreciaciones, amortizaciones y castigos	2.071	-	2.071	97.758	49	97.808
Depreciaciones	885	-	885	70.703	-	70.703
Amortizaciones	1.182	-	1.182	19.633	48	19.681
Castigos	4	-	4	7.423	2	7.424
Impuestos, contribuciones y aportes	141	-	141	23.293	-	23.293
Impuesto de timbre y estampillas	-	-	-	731	-	731
Contribuciones bienes raíces	-	-	-	5.865	-	5.865
Aporte Superbancos	123	-	123	8.914	-	8.914
Otros imptos. contrib. y aportes	18	-	18	7.784	-	7.784
GASTOS NO OPERACIONALES	82	-	82	39.313	154	39.467
Pérdidas por venta de activo fijo	13	-	13	852	-	852
Gastos varios	70	-	70	37.812	154	37.966
Provisiones de Sucursales en el Exterior	-	-	-	650	-	650
PERDIDAS POR INVERSIONES EN SOCIEDADES	-	-	-	8.335	-	8.335
CORRECCION MONETARIA	504	-	504	39.414	-	39.414
IMPUESTO A LA RENTA	-3.573	-	-3.573	-1.237	-	-1.237
PROVISIONES VOLUNTARIAS	-600	-	-600	11.951	-	11.951
TOTAL DE GASTOS	133.143	-	133.143	5.489.710	77.589	5.567.298
UTILIDAD (PERDIDA) NETA	-	-	-	50.195	213.271	263.466

BALANCES Y CUENTAS DE ORDEN DE LAS INSTITUCIONES FINANCIERAS. DICIEMBRE 1999
ACTIVOS (saldos a fin de mes en millones de pesos)

	ABN Amro Bank	American Express	Banco Bice	Banco de A. Edwards	Banco de Chile	Banco de Crédito e Inversiones
ACTIVO CIRCULANTE	406.902	80.989	906.565	2.326.067	4.206.758	2.853.764
Fondos disponibles	53.749	50.339	88.966	157.265	283.345	254.036
Caja	2.591	813	7.180	31.193	67.006	58.286
Depósitos en el Banco Central	8.258	1.029	5.378	38.229	19.389	15.690
Documentos a cargo de otros bancos (canje)	13.134	2.263	66.544	84.494	178.921	141.509
Depósitos en bancos comerciales y Bco. del Estado	15	10	65	284	61	178
Depósitos en el exterior	29.750	46.224	9.798	3.065	17.968	38.372
Colocaciones	278.223	28.484	636.143	1.937.820	3.092.529	2.116.226
COLOCACIONES EFECTIVAS	247.549	24.000	491.208	1.414.564	1.961.391	1.480.871
Colocaciones pactadas hasta 1 año plazo	144.946	16.562	264.882	921.917	1.110.058	851.198
Deudores en cuentas corrientes	8.384	107	22.147	64.153	127.052	99.778
Préstamos comerciales	80.699	8.113	164.504	693.430	691.984	410.365
Préstamos de consumo	2.066	-	1.098	34.383	57.107	39.088
Préstamos a instituciones financieras	-	5.001	-	13.054	-	104.094
Créditos para importación	6.718	1.768	33.732	29.082	88.665	48.309
Créditos para exportación	47.045	1.572	43.385	87.517	144.805	149.357
Varios deudores	34	-	15	298	455	206
Colocaciones pactadas a más de 1 año plazo	102.603	7.439	226.326	492.647	851.333	629.673
Préstamos comerciales	21.557	7.072	131.032	339.511	576.627	386.947
Préstamos de consumo	3.231	-	1.891	86.010	114.557	83.302
Préstamos a instituciones financieras	-	-	-	-	-	-
Créditos para importación	-	-	-	-	1.691	398
Créditos para exportación	38.146	367	1.115	-	26.988	5.711
Préstamos productivos reprogramados	-	-	2	198	707	75
Dividendos hipotecarios reprogramados	-	-	541	2.797	3.995	5.885
Préstamos hipotecarios para vivienda	1.236	-	31.580	3.296	15.352	126.321
Préstamos hipotecarios endosables para vivienda	17.384	-	27.094	59.820	90.943	19.966
Préstamos hipotecarios endosables para fines grales.	21.048	-	33.072	1.014	20.472	1.067
COLOCACIONES EN LETRAS DE CREDITO	90	-	48.828	363.786	855.509	414.431
Préstamos para fines generales en LC	-	-	9.855	267.050	371.811	165.494
Préstamos para vivienda en LC	87	-	4.886	96.269	304.701	170.306
Dividendos por cobrar	3	-	27	467	1.214	706
Contratos de leasing	-	-	34.059	-	177.783	77.926
COLOCACIONES VENCIDAS	2.457	24	2.413	54.622	37.434	23.216
Créditos comerciales vencidos	2.411	24	2.262	53.440	28.817	19.158
Créditos de consumo vencidos	35	-	4	974	2.483	958
Créditos hipotecarios vencidos	12	-	24	207	3.130	2.925
Contratos de leasing	-	-	123	-	3.004	175
COLOCACIONES CONTINGENTES	28.127	4.460	93.695	104.848	238.196	197.707
Colocaciones pactadas hasta 1 año plazo	18.477	4.460	80.574	82.752	125.028	109.499
Deudores por BG y consignaciones judiciales	1.881	-	47.008	53.939	76.883	58.647
Deudores por avales y fianzas	1.404	58	7.825	14.986	6.456	18.696
Deudores por CC simples o documentarias	3.501	1.182	23.306	12.008	37.462	27.743
Deudores por CC del exterior confirmadas	11.690	3.220	2.435	1.819	4.226	4.413
Colocaciones pactadas a más de 1 año plazo	9.650	-	13.121	22.096	113.168	88.208
Deudores por BG y consignaciones judiciales	9.650	-	-	-	42.977	-
Deudores por avales y fianzas	-	-	13.121	22.096	70.191	88.208
Operaciones con pacto de retrocompra	-	-	-	13.680	2.157	11.395
Compra de doctos. con pacto de retroc. a inst. financ.	-	-	-	-	-	-
Compra de doctos. con pacto de retroc. a terceros	-	-	-	13.680	2.157	11.395
Inversiones	74.900	2.167	181.414	217.208	828.571	472.020
INVERSIONES FINANCIERAS	74.518	2.167	180.101	205.680	808.414	465.422
Doctos. emitidos por el B. Central con merc. secund.	43.448	2.136	18.132	57.013	157.056	291.556
Doctos. emitidos por el B. Central sin merc. secund.	1.048	-	-	5.013	366.763	-
Doctos. emitidos por organismos fiscales	14.517	-	9.339	537	2.586	6.571
Doctos. emitidos por otras inst. financ. del país	52	-	41.030	24.669	3.592	40.405
Inversiones en el exterior	-	-	51.744	87.660	148.712	44.612
Otras inversiones financieras	-	-	803	7.182	71.789	16.730
Inversiones financieras intermediadas	15.018	35	57.020	23.279	75.810	65.535
Ajuste a valor de mercado de invers. transables	436	-4	2.031	327	-17.892	12
OTRAS INVERSIONES	382	-	1.313	11.527	20.157	6.598
Activos para leasing	-	-	1.147	-	18.639	4.072
Bienes recibidos en pago o adjudicados	380	-	157	11.520	1.480	2.521
Depósitos en garantía y obligados en el Banco Central	-	-	-	-	-	-
Otras inversiones no financieras	2	-	10	7	38	4
Intereses por cobrar otras operaciones	30	-	42	94	155	87
OTRAS CUENTAS DEL ACTIVO	711.211	832.041	169.251	476.419	295.657	1.223.308
Saldos con sucursales en el país	-	-	1	-	1.857	-
Operaciones pendientes	157	84	59	214	15.741	2.147
Cuentas diversas	4.275	2.810	17.493	18.909	38.418	13.481
Activo transitorio	1.375	15	1.554	4.466	3.482	16.365
Operaciones a futuro	705.404	829.131	150.145	452.830	203.987	1.188.687
Sucursales en el Exterior	-	-	-	-	32.172	4.627
ACTIVO FIJO	4.723	430	22.693	60.112	98.213	96.884
Activo fijo físico	4.445	415	10.279	44.867	78.159	80.831
Inversiones en sociedades	278	15	12.415	15.246	20.054	16.053
CUENTAS DE AJUSTE Y CONTROL	723.260	876.628	203.554	286.631	689.111	256.192
Conversiones y cambio divisas sujetas a posición	6.238	32.540	6.448	117.630	172.078	88.990
Conversión y cambio otras operaciones	692.216	757.236	165.825	165.946	474.516	157.914
Equiv. reservas y provisiones en moneda extranjera	-	4.525	28.577	2.204	29.672	8.148
Cuentas varias de control	24.806	82.326	2.704	851	12.845	1.139
PERDIDA DEL EJERCICIO	-	-	-	6.601	-	-
TOTAL ACTIVO	1.846.097	1.790.088	1.302.063	3.155.830	5.289.739	4.430.148
CUENTAS DE ORDEN	642.509	101.815	2.106.497	4.547.489	13.506.030	4.468.632
Colocaciones recompradas al B.C.	-	-	-	697	28.473	-
Otras cuentas de orden	642.509	101.815	2.106.497	4.546.793	13.477.556	4.468.632

Comprende moneda chilena y extranjera. La moneda extranjera se ha convertido al tipo de cambio de representación contable: \$ 527,70 por US\$ 1.

PASIVOS. DICIEMBRE 1999 (saldos a fin de mes en millones de pesos)

	ABN Amro Bank	American Express	Banco Bice	Banco de A. Edwards	Banco de Chile	Banco de Crédito e Inversiones
PASIVO CIRCULANTE	343.629	44.749	816.952	2.064.270	3.801.248	2.668.338
Depósitos, captaciones y otras obligaciones	228.001	34.676	597.974	1.473.930	2.515.303	1.783.422
Saldos pactados hasta 1 año plazo	186.079	34.676	417.057	1.222.558	2.272.293	1.562.586
Acreedores en cuentas corrientes	25.989	1.626	67.609	202.796	484.777	464.898
Otros saldos acreedores a la vista	9.654	3.317	67.346	54.268	153.876	160.876
Depósitos de ahorro a la vista	31	-	350	4.892	9.404	-
Depósitos y captaciones a plazo de 30 a 89 días	75.301	937	149.532	482.036	717.245	531.644
Depósitos y captaciones a plazo de 90 días a 1 año	72.723	28.684	128.802	414.749	822.528	337.893
Otros saldos acreedores a plazo	34	-	9	1.012	315	645
Depósitos de ahorro a plazo	-	-	2.475	61.507	73.108	59.140
Cuentas y documentos por pagar	2.347	112	934	1.298	11.040	7.491
Saldos pactados a más de 1 año plazo	41.922	-	180.917	251.372	243.010	220.837
Depósitos y captaciones	41.922	-	117.898	250.524	241.931	220.837
Documentos por pagar	-	-	1	848	44	-
Bonos y debentures de propia emisión	-	-	63.018	-	1.035	-
Operaciones con pacto de retrocompra	15.165	35	58.697	24.793	76.576	65.270
Venta a inst. financ. de doctos. con pacto de retrocompra	-	-	-	-	-	-
Venta a terceros de doctos. con pacto de retrocompra	15.165	35	58.697	24.793	76.576	65.270
Obligaciones por letras de crédito	96	-	15.510	380.692	713.623	344.078
LC en circulación con amortización indirecta	-	-	-	-	-	-
LC en circulación con amortización directa	94	-	15.333	376.279	703.799	343.217
Cupones por vencer	2	-	177	4.413	9.824	861
Préstamos y otras obligaciones contraídas en el país	70.282	5.355	28.107	68.755	47.321	194.007
Saldos pactados hasta 1 año plazo	33.923	5.355	13.888	52.931	16.158	169.682
Adeudado al Banco Central	-	-	-	-	-	-
Adeudado al Banco del Estado	-	-	1.043	-	-	-
Adeudado a otras instituciones financieras	10.009	5.001	10.623	46.904	4.502	162.113
Otras obligaciones	23.914	354	2.222	6.027	11.656	7.569
Saldos pactados a más de 1 año plazo	36.359	-	14.219	15.824	31.163	24.325
Adeudado al Banco Central	-	-	-	-	-	-
Adeudado al Banco del Estado	-	-	-	-	-	5.633
Adeudado a otras instituciones financieras	1.195	-	-	-	-	1.800
Línea de crédito para reprogramación de deudas	-	-	525	2.742	3.227	6.012
Otras obligaciones	35.164	-	13.694	13.082	27.937	10.880
Préstamos y otras obligac. contraídas en el exterior	1.968	223	22.902	11.461	209.823	84.193
Saldos pactados hasta 1 año plazo	994	223	19.918	11.461	15.869	10.938
Adeud. a bancos del ext. por financ. de import. y export.	877	-	5.109	6.063	9.877	4.027
Adeud. a bancos del ext. por otras obligaciones	117	-	13.074	5.398	73	5.570
Adeud. a oficinas del mismo banco	-	223	-	-	5.628	-
Corresponsales ALADI-Banco Central	-	-	1.736	-	291	1.341
Otros préstamos y obligaciones	-	-	-	-	-	-
Saldos pactados a más de 1 año plazo	974	-	2.984	-	193.954	73.255
Adeudado a bancos del exterior	974	-	2.984	-	193.954	73.255
Adeudado a oficinas del mismo banco	-	-	-	-	-	-
Corresponsales ALADI-Banco Central	-	-	-	-	-	-
Otros préstamos y obligaciones	-	-	-	-	-	-
Obligaciones contingentes	28.117	4.460	93.762	104.640	238.603	197.366
Saldos pactados hasta 1 año plazo	18.470	4.460	80.662	82.640	106.020	109.403
BG enteradas con pagarés	1.880	-	46.982	53.827	57.240	58.598
Obligaciones por avales y fianzas	1.399	58	7.804	14.983	6.456	18.645
CC simples o documentarias	3.500	1.182	23.440	12.011	38.098	27.748
CC del exterior confirmadas	11.690	3.220	2.435	1.819	4.226	4.413
Saldos pactados a más de 1 año plazo	9.647	-	13.100	22.000	132.583	87.964
BG enteradas con pagarés	9.647	-	-	-	62.540	-
Obligaciones por avales y fianzas	-	-	13.100	22.000	70.043	87.964
Intereses por pagar de otras operaciones	-	-	-	-	-	-
OTRAS CUENTAS DEL PASIVO	703.873	817.402	193.341	515.282	335.469	1.275.763
Saldos con sucursales en el país	8	-	-	602	-	970
Operaciones pendientes	27	-	63	396	6.558	1.446
Cuentas diversas	1.816	657	9.379	5.591	44.159	9.316
Pasivo transitorio	152	645	515	4.949	5.649	1.874
Operaciones a futuro	701.870	816.100	160.027	453.158	204.278	1.189.804
Bonos subordinados	-	-	33.357	50.586	74.825	72.352
PROVISIONES	4.208	711	12.846	72.107	97.525	45.902
Provisiones sobre colocaciones	4.145	561	11.763	69.345	67.041	42.947
Provisiones para créditos hipotecarios para vivienda	46	-	83	536	961	930
Provisiones sobre inversiones	-	-	-	-	-	-
Provisiones por bienes recibidos en pago	15	-	-	2.227	-	-
Provisiones por Riesgo-País	3	4	-	-	405	26
Provisiones voluntarias	-	146	1.000	-	29.117	2.000
CAPITAL Y RESERVAS	63.923	45.744	64.103	217.543	302.272	159.828
Capital pagado	49.079	43.539	22.571	132.512	221.416	44.009
Reserva de revalorización del capital pagado	-	-	-	-	-	-
Otras reservas	14.822	1.046	41.552	85.030	82.730	115.368
Otras cuentas patrimoniales	21	-	-20	-	-1.873	450
Revalorización provisional del capital propio	-	1.159	-	-	-	-
CUENTAS DE AJUSTE Y CONTROL	723.260	876.653	203.558	286.627	689.131	256.269
Conversión y cambio divisas sujetas a posición	6.238	32.540	6.448	117.630	172.078	88.990
Conversión y cambio otras operaciones	692.216	757.236	165.825	165.946	474.516	157.976
Divisas autorizadas como reservas o provisiones	-	4.525	28.577	2.204	29.672	8.148
Cuentas varias de control	24.806	82.352	2.708	847	12.865	1.155
UTILIDAD DEL EJERCICIO	7.204	4.828	11.262	-	64.093	24.048
TOTAL PASIVO	1.846.097	1.790.088	1.302.063	3.155.830	5.289.739	4.430.148

BALANCES Y CUENTAS DE ORDEN DE LAS INSTITUCIONES FINANCIERAS. DICIEMBRE 1999
ACTIVOS (saldos a fin de mes en millones de pesos)

	Banco de la Nac. Argentina	Banco del Desarrollo	Banco del Estado	Banco do Brasil	Banco do Estado de Sao Paulo	Banco Exterior
ACTIVO CIRCULANTE	14.552	1.115.651	4.994.557	55.709	13.042	39.636
Fondos disponibles	191	32.960	318.416	7.289	6.205	8.911
Caja	59	11.695	62.680	228	20	219
Depósitos en el Banco Central	15	4.023	183.679	5.737	6.157	643
Documentos a cargo de otros bancos (canje)	39	12.968	66.699	1.016	18	1.965
Depósitos en bancos comerciales y Bco. del Estado	4	17	404	61	10	14
Depósitos en el exterior	74	4.258	4.955	247	-	6.070
Colocaciones	11.957	978.879	3.241.684	48.223	6.837	28.024
COLOCACIONES EFECTIVAS	10.574	635.306	1.971.791	44.916	6.259	23.374
Colocaciones pactadas hasta 1 año plazo	9.405	420.734	1.007.268	26.710	6.102	22.089
Deudores en cuentas corrientes	269	14.354	40.235	346	3	146
Préstamos comerciales	3.300	346.120	434.099	8.226	2.341	15.054
Préstamos de consumo	2	7.125	12.868	-	-	4
Préstamos a instituciones financieras	3.351	30.668	441.186	-	1.005	-
Créditos para importación	212	6.996	9.544	2.007	290	913
Créditos para exportación	2.266	14.799	68.640	16.010	2.463	5.967
Varios deudores	4	673	697	121	-	4
Colocaciones pactadas a más de 1 año plazo	1.169	214.572	964.523	18.206	157	1.285
Préstamos comerciales	171	110.040	653.830	17.323	-	922
Préstamos de consumo	130	27.316	118.902	74	-	80
Préstamos a instituciones financieras	355	-	970	-	-	-
Créditos para importación	11	770	129	810	-	-
Créditos para exportación	503	2.513	-	-	157	-
Préstamos productivos reprogramados	-	142	285	-	-	-
Dividendos hipotecarios reprogramados	-	-	21.314	-	-	-
Préstamos hipotecarios para vivienda	-	26.846	25.329	-	-	283
Préstamos hipotecarios endosables para vivienda	-	40.974	108.582	-	-	-
Préstamos hipotecarios endosables para fines gales.	-	5.970	35.183	-	-	-
COLOCACIONES EN LETRAS DE CREDITO	-	280.126	1.126.888	-	-	934
Préstamos para fines generales en LC	-	151.992	35.237	-	-	925
Préstamos para vivienda en LC	-	127.231	1.037.794	-	-	-
Dividendos por cobrar	-	904	2.172	-	-	10
Contratos de leasing	-	-	51.683	-	-	-
COLOCACIONES VENCIDAS	575	37.126	40.257	1.286	-	94
Créditos comerciales vencidos	574	36.186	35.090	1.283	-	91
Créditos de consumo vencidos	1	151	429	3	-	-
Créditos hipotecarios vencidos	-	789	3.238	-	-	4
Contratos de leasing	-	-	1.500	-	-	-
COLOCACIONES CONTINGENTES	808	26.321	102.749	2.020	578	3.622
Colocaciones pactadas hasta 1 año plazo	241	15.837	16.314	1.808	499	3.622
Deudores por BG y consignaciones judiciales	26	8.088	4.062	77	51	1.118
Deudores por avales y fianzas	-	2.386	-	-	43	1.594
Deudores por CC simples o documentarias	22	4.461	10.271	990	249	910
Deudores por CC del exterior confirmadas	193	902	1.982	752	155	-
Colocaciones pactadas a más de 1 año plazo	567	10.484	86.435	212	80	-
Deudores por BG y consignaciones judiciales	567	8.112	15.662	-	80	-
Deudores por avales y fianzas	-	2.372	70.773	212	-	-
Operaciones con pacto de retrocompra	-	-	8.900	-	-	-
Compra de doctos. con pacto de retroc. a inst. financ.	-	-	-	-	-	-
Compra de doctos. con pacto de retroc. a terceros	-	-	8.900	-	-	-
Inversiones	2.404	103.812	1.425.424	195	-	2.699
INVERSIONES FINANCIERAS	2.404	94.972	1.416.913	173	-	2.646
Doctos. emitidos por el B. Central con merc. secund.	-	56.174	999.885	171	-	1.799
Doctos. emitidos por el B. Central sin merc. secund.	554	-	-	-	-	847
Doctos. emitidos por organismos fiscales	-	567	87.268	-	-	-
Doctos. emitidos por otras inst. financ. del país	-	6.072	57.251	-	-	-
Inversiones en el exterior	1.850	-	65.395	-	-	-
Otras inversiones financieras	-	14.378	101.056	-	-	-
Inversiones financieras intermediadas	-	18.106	90.437	3	-	-
Ajuste a valor de mercado de invers. transables	-	-325	15.622	-1	-	-
OTRAS INVERSIONES	-	8.839	8.511	23	-	53
Activos para leasing	-	-	2.573	-	-	-
Bienes recibidos en pago o adjudicados	-	8.839	5.913	22	-	53
Depósitos en garantía y obligados en el Banco Central	-	-	-	-	-	-
Otras inversiones no financieras	-	-	25	1	-	-
Intereses por cobrar otras operaciones	-	-	132	2	-	1
OTRAS CUENTAS DEL ACTIVO	394	225.952	425.016	1.637	69	1.905
Saldos con sucursales en el país	-	-	1.659	-	-	-
Operaciones pendientes	-	56	1.126	7	-	38
Cuentas diversas	48	9.805	27.778	1.424	61	504
Activo transitorio	6	10.867	15.109	205	8	195
Operaciones a futuro	340	205.224	379.344	-	-	1.167
Sucursales en el Exterior	-	-	-	-	-	-
ACTIVO FIJO	1.044	31.734	108.668	232	1.344	2.302
Activo fijo físico	1.030	25.606	99.374	217	1.328	2.286
Inversiones en sociedades	14	6.128	9.294	15	15	17
CUENTAS DE AJUSTE Y CONTROL	3.577	226.304	503.683	21.117	11.413	1.457
Conversiones y cambio divisas sujetas a posición	2.995	20.005	158.592	8.142	4.211	12
Conversión y cambio otras operaciones	582	205.180	285.126	4.369	5.942	1.444
Equiv. reservas y provisiones en moneda extranjera	-	1.119	59.687	8.607	1.259	-
Cuentas varias de control	-	-	278	-	-	-
PERDIDA DEL EJERCICIO	-	-	-	-	-	-
TOTAL ACTIVO	19.568	1.599.641	6.031.924	78.695	25.867	45.300

CUENTAS DE ORDEN	37.875	3.041.702	6.652.623	86.039	26.176	325.258
Colocaciones recompradas al B.C.	-	-	-	-	-	-
Otras cuentas de orden	37.875	3.041.702	6.652.623	86.039	26.176	325.258

PASIVOS. DICIEMBRE 1999 (saldos a fin de mes en millones de pesos)

	Banco de la Nac. Argentina	Banco del Desarrollo	Banco del Estado	Banco do Brasil	Banco do Estado de Sao Paulo	Banco Exterior
PASIVO CIRCULANTE	4.503	1.014.662	4.657.371	34.017	1.204	28.367
Depósitos, captaciones y otras obligaciones	1.758	610.406	3.048.669	31.662	271	13.716
Saldos pactados hasta 1 año plazo	1.758	533.514	2.776.401	20.311	271	12.649
Acreedores en cuentas corrientes	485	42.778	718.209	1.449	227	1.932
Otros saldos acreedores a la vista	31	35.553	181.513	428	13	1.293
Depósitos de ahorro a la vista	—	501	39.026	—	—	—
Depósitos y captaciones a plazo de 30 a 89 días	1.211	179.429	295.655	3.433	21	5.263
Depósitos y captaciones a plazo de 90 días a 1 año	23	226.527	39.540	14.945	—	4.134
Otros saldos acreedores a plazo	3	635	1.557	—	—	1
Depósitos de ahorro a plazo	—	44.667	1.497.272	—	—	—
Cuentas y documentos por pagar	6	3.424	3.629	57	9	25
Saldos pactados a más de 1 año plazo	—	76.892	272.268	11.350	—	1.067
Depósitos y captaciones	—	76.694	271.597	11.305	—	1.067
Documentos por pagar	—	11	670	45	—	—
Bonos y debentures de propia emisión	—	187	—	—	—	—
Operaciones con pacto de retrocompra	—	18.114	91.009	3	—	—
Venta a inst. financ. de doctos. con pacto de retrocompra	—	—	63.011	—	—	—
Venta a terceros de doctos. con pacto de retrocompra	—	18.114	27.998	3	—	—
Obligaciones por letras de crédito	—	282.945	1.116.753	—	—	991
LC en circulación con amortización indirecta	—	—	—	—	—	—
LC en circulación con amortización directa	—	282.147	1.099.727	—	—	972
Cupones por vencer	—	798	17.026	—	—	19
Préstamos y otras obligaciones contraídas en el país	1.888	58.255	144.858	220	355	3.872
Saldos pactados hasta 1 año plazo	1.690	15.346	108.175	220	313	2.336
Adeudado al Banco Central	—	—	—	—	—	—
Adeudado al Banco del Estado	700	5.002	—	—	—	—
Adeudado a otras instituciones financieras	540	9.875	106.398	—	—	2.257
Otras obligaciones	450	468	1.776	220	313	79
Saldos pactados a más de 1 año plazo	198	42.909	36.683	—	42	1.536
Adeudado al Banco Central	—	5.168	19.815	—	—	1.536
Adeudado al Banco del Estado	—	617	—	—	—	—
Adeudado a otras instituciones financieras	—	—	2.802	—	—	—
Línea de crédito para reprogramación de deudas	—	80	10.085	—	—	—
Otras obligaciones	198	37.044	3.981	—	42	—
Préstamos y otras obligac. contraídas en el exterior	48	18.077	153.658	114	—	6.169
Saldos pactados hasta 1 año plazo	48	3.491	682	114	—	5.299
Adeud. a bancos del ext. por financ. de import. y export.	48	3.423	603	—	—	5.299
Adeud. a bancos del ext. por otras obligaciones	—	—	2	—	—	—
Adeud. a oficinas del mismo banco	—	—	—	17	—	—
Corresponsales ALADI-Banco Central	—	69	77	97	—	—
Otras préstamos y obligaciones	—	—	—	—	—	—
Saldos pactados a más de 1 año plazo	—	14.586	152.976	—	—	870
Adeudado a bancos del exterior	—	13.530	151.247	—	—	870
Adeudado a oficinas del mismo banco	—	—	—	—	—	—
Corresponsales ALADI-Banco Central	—	—	—	—	—	—
Otras préstamos y obligaciones	—	1.055	1.729	—	—	—
Obligaciones contingentes	808	26.865	102.424	2.019	578	3.618
Saldos pactados hasta 1 año plazo	241	16.538	15.846	1.807	499	3.618
BG enteradas con pagarés	26	8.792	3.520	77	51	1.114
Obligaciones por avales y fianzas	—	2.384	—	—	43	1.594
CC simples o documentarias	22	4.459	10.344	979	249	910
CC del exterior confirmadas	193	902	1.982	752	155	—
Saldos pactados a más de 1 año plazo	567	10.328	86.579	212	80	—
BG enteradas con pagarés	567	7.971	16.068	—	80	—
Obligaciones por avales y fianzas	—	2.357	70.510	212	—	—
Intereses por pagar de otras operaciones	—	—	—	—	—	—
OTRAS CUENTAS DEL PASIVO	502	250.450	482.127	1.148	145	1.449
Saldos con sucursales en el país	—	—	331	—	—	—
Operaciones pendientes	5	45	552	—	—	—
Cuentas diversas	140	6.998	43.966	1.146	96	259
Pasivo transitorio	2	2.184	2.794	2	49	25
Operaciones a futuro	355	205.223	377.314	—	—	1.164
Bonos subordinados	—	36.001	57.171	—	—	—
PROVISIONES	341	42.235	68.154	2.764	69	714
Provisiones sobre colocaciones	339	36.346	57.620	2.603	52	709
Provisiones para créditos hipotecarios para vivienda	—	2.865	10.522	—	—	6
Provisiones sobre inversiones	—	—	—	—	—	—
Provisiones por bienes recibidos en pago	—	438	—	—	—	—
Provisiones por Riesgo-País	2	152	12	54	17	—
Provisiones voluntarias	1	2.435	—	108	—	—
CAPITAL Y RESERVAS	10.566	59.936	283.964	18.249	11.990	12.412
Capital pagado	7.551	59.770	4.000	6.172	6.469	12.116
Reserva de revalorización del capital pagado	—	—	4.604	—	—	—
Otras reservas	3.016	325	275.267	12.077	5.521	296
Otras cuentas patrimoniales	—	-160	94	—	—	—
Revalorización provisional del capital propio	—	—	—	—	—	—
CUENTAS DE AJUSTE Y CONTROL	3.577	226.304	503.723	21.117	11.413	1.457
Conversión y cambio divisas sujetas a posición	2.995	20.005	158.592	8.142	4.211	12
Conversión y cambio otras operaciones	582	205.180	285.126	4.369	5.942	1.444
Divisas autorizadas como reservas o provisiones	—	1.119	59.687	8.607	1.259	—
Cuentas varias de control	—	—	317	—	—	—
UTILIDAD DEL EJERCICIO	78	6.054	36.585	1.399	1.046	901
TOTAL PASIVO	19.568	1.599.641	6.031.924	78.695	25.867	45.300

BALANCES Y CUENTAS DE ORDEN DE LAS INSTITUCIONES FINANCIERAS. DICIEMBRE 1999
ACTIVOS (saldos a fin de mes en millones de pesos)

	Banco Falabella	Banco Internacional	Banco Real	Banco Santander	Banco Santiago	Banco Security
ACTIVO CIRCULANTE	43.526	143.732	7.009	4.527.476	5.033.736	709.320
Fondos disponibles	822	11.249	7.007	345.883	334.634	64.093
Caja	261	3.453	-	69.000	82.924	6.668
Depósitos en el Banco Central	279	1.372	107	14.609	43.056	12.993
Documentos a cargo de otros bancos (canje)	8	4.063	-	195.758	134.312	35.431
Depósitos en bancos comerciales y Bco. del Estado	13	4	6.900	694	68	15
Depósitos en el exterior	260	2.357	-	65.821	74.274	8.986
Colocaciones	8.854	124.498	-	3.113.546	4.023.696	576.546
COLOCACIONES EFECTIVAS	8.848	104.250	-	2.169.835	2.783.245	518.886
Colocaciones pactadas hasta 1 año plazo	4.861	91.612	-	1.044.555	1.650.629	283.900
Deudores en cuentas corrientes	-	3.213	-	80.732	148.923	11.377
Préstamos comerciales	-	70.935	-	570.965	1.181.477	194.437
Préstamos de consumo	3.160	168	-	140.978	89.516	626
Préstamos a instituciones financieras	1.701	4.004	-	54.778	7.033	-
Créditos para importación	-	11.563	-	79.131	88.348	19.088
Créditos para exportación	-	1.700	-	117.488	134.750	57.895
Varios deudores	-	29	-	483	583	477
Colocaciones pactadas a más de 1 año plazo	3.987	12.638	-	1.125.280	1.132.615	234.986
Préstamos comerciales	-	11.685	-	650.950	485.568	195.859
Préstamos de consumo	3.987	494	-	162.476	184.126	1.104
Préstamos a instituciones financieras	-	442	-	1.725	-	-
Créditos para importación	-	-	-	108	35	-
Créditos para exportación	-	-	-	68.240	4.404	4.649
Préstamos productivos reprogramados	-	16	-	214	166	7
Dividendos hipotecarios reprogramados	-	-	-	7.604	21.575	-
Préstamos hipotecarios para vivienda	-	-	-	105.467	22.617	6.838
Préstamos hipotecarios endosables para vivienda	-	-	-	128.496	292.420	20.460
Préstamos hipotecarios endosables para fines grales.	-	-	-	-	121.704	6.069
COLOCACIONES EN LETRAS DE CREDITO	-	9.204	-	569.792	842.003	529
Préstamos para fines generales en LC	-	7.384	-	187.240	450.766	529
Préstamos para vivienda en LC	-	1.799	-	317.191	390.213	-
Dividendos por cobrar	-	21	-	802	1.023	-
Contratos de leasing	-	-	-	64.559	-	-
COLOCACIONES VENCIDAS	6	3.466	-	52.299	56.811	1.840
Créditos comerciales vencidos	-	3.464	-	43.811	49.345	1.783
Créditos de consumo vencidos	6	1	-	4.809	1.339	14
Créditos hipotecarios vencidos	-	2	-	3.680	6.127	43
Contratos de leasing	-	-	-	-	-	-
COLOCACIONES CONTINGENTES	-	7.578	-	321.619	341.638	55.291
Colocaciones pactadas hasta 1 año plazo	-	6.391	-	191.030	208.822	27.465
Deudores por BG y consignaciones judiciales	-	2.061	-	82.575	139.166	11.995
Deudores por avales y fianzas	-	107	-	52.163	7.930	7.781
Deudores por CC simples o documentarias	-	4.181	-	39.598	50.576	7.138
Deudores por CC del exterior confirmadas	-	42	-	16.694	11.150	551
Colocaciones pactadas a más de 1 año plazo	-	1.187	-	130.589	132.817	27.826
Deudores por BG y consignaciones judiciales	-	1.187	-	47.213	16.778	7.415
Deudores por avales y fianzas	-	-	-	83.376	116.038	20.411
Operaciones con pacto de retrocompra	-	-	-	67.491	-	-
Compra de doctos. con pacto de retroc. a inst. financ.	-	-	-	57.034	-	-
Compra de doctos. con pacto de retroc. a terceros	-	-	-	10.457	-	-
Inversiones	33.851	7.978	-	1.000.404	675.252	68.681
INVERSIONES FINANCIERAS	33.851	6.069	-	982.992	651.958	67.156
Doctos. emitidos por el B. Central con merc. secund.	13.934	3.496	-	247.045	317.550	23.555
Doctos. emitidos por el B. Central sin merc. secund.	-	817	-	44.949	27.467	-
Doctos. emitidos por organismos fiscales	-	-	-	82.092	-	-
Doctos. emitidos por otras inst. financ. del país	16.780	-	-	115.033	7.226	5.591
Inversiones en el exterior	-	-	-	350.913	165.707	26.003
Otras inversiones financieras	-	591	-	28.877	72.403	5.079
Inversiones financieras intermediadas	3.069	1.199	-	117.234	61.675	6.856
Ajuste a valor de mercado de invers. transables	68	-34	-	-3.151	-71	73
OTRAS INVERSIONES	-	1.908	-	17.412	23.295	1.525
Activos para leasing	-	-	-	2.801	-	-
Bienes recibidos en pago o adjudicados	-	1.906	-	14.571	23.265	1.525
Depósitos en garantía y obligados en el Banco Central	-	-	-	-	-	-
Otras inversiones no financieras	-	2	-	41	30	-
Intereses por cobrar otras operaciones	-	6	1	153	153	-
OTRAS CUENTAS DEL ACTIVO	152	1.299	93	963.310	1.000.463	62.299
Saldos con sucursales en el país	-	-	-	3.585	3.074	-
Operaciones pendientes	7	138	79	5.075	4.523	21
Cuentas diversas	82	255	-	35.867	70.994	7.997
Activo transitorio	63	907	13	25.161	14.607	489
Operaciones a futuro	-	-	-	893.623	907.265	53.791
Sucursales en el Exterior	-	-	-	-	-	-
ACTIVO FIJO	462	8.512	461	156.729	154.176	23.689
Activo fijo físico	454	8.374	446	107.763	110.854	11.503
Inversiones en sociedades	8	138	15	48.966	43.322	12.186
CUENTAS DE AJUSTE Y CONTROL	460	2.620	6.906	963.324	1.189.362	154.083
Conversiones y cambio divisas sujetas a posición	369	447	5.770	272.247	224.838	58.519
Conversión y cambio otras operaciones	90	1.314	628	596.705	960.939	90.424
Equiv. reservas y provisiones en moneda extranjera	-	859	508	67.744	-	50
Cuentas varias de control	-	-	-	26.628	3.586	5.089
PERDIDA DEL EJERCICIO	-	-	63	-	-	-
TOTAL ACTIVO	44.599	156.163	14.532	6.610.839	7.377.738	949.391

CUENTAS DE ORDEN	62.956	245.900	5.677	7.114.146	8.416.494	884.174
Colocaciones recompradas al B.C.	-	126	-	2.428	52.062	-
Otras cuentas de orden	62.956	245.774	5.677	7.111.717	8.364.432	884.174

PASIVOS. DICIEMBRE 1999 (saldos a fin de mes en millones de pesos)

	Banco Falabella	Banco Internacional	Banco Real	Banco Santander	Banco Santiago	Banco Security
PASIVO CIRCULANTE	29.816	136.559	129	4.170.313	4.488.009	632.831
Depósitos, captaciones y otras obligaciones	13.371	108.220	129	2.996.223	2.998.277	500.530
Saldos pactados hasta 1 año plazo	4.040	99.931	129	2.284.456	2.415.667	321.165
Acreedores en cuentas corrientes	—	12.687	—	376.392	416.884	27.862
Otros saldos acreedores a la vista	278	5.681	5	183.691	145.694	33.313
Depósitos de ahorro a la vista	—	13	—	3.764	8.644	20
Depósitos y captaciones a plazo de 30 a 89 días	522	37.933	—	983.646	926.376	105.126
Depósitos y captaciones a plazo de 90 días a 1 año	2.928	41.423	—	648.084	841.823	154.696
Otros saldos acreedores a plazo	—	45	—	—	13	3
Depósitos de ahorro a plazo	—	2.075	—	74.064	73.292	—
Cuentas y documentos por pagar	311	74	123	14.815	2.941	145
Saldos pactados a más de 1 año plazo	9.331	8.289	—	711.767	582.610	179.365
Depósitos y captaciones	9.331	8.289	—	493.862	452.287	172.708
Documentos por pagar	—	—	—	—	31	—
Bonos y debentures de propia emisión	—	—	—	217.905	130.292	6.657
Operaciones con pacto de retrocompra	3.067	1.200	—	124.974	62.165	6.960
Venta a inst. financ. de doctos. con pacto de retrocompra	—	—	—	—	—	—
Venta a terceros de doctos. con pacto de retrocompra	3.067	1.200	—	124.974	62.165	6.960
Obligaciones por letras de crédito	—	9.823	—	534.305	895.842	529
LC en circulación con amortización indirecta	—	—	—	—	—	—
LC en circulación con amortización directa	—	9.728	—	528.058	884.762	529
Cupones por vencer	—	95	—	6.246	11.080	—
Préstamos y otras obligaciones contraídas en el país	13.378	4.719	—	182.460	141.357	30.788
Saldos pactados hasta 1 año plazo	13.378	898	—	118.693	105.454	21.793
Adeudado al Banco Central	—	—	—	—	—	—
Adeudado al Banco del Estado	—	—	—	76.057	53.040	—
Adeudado a otras instituciones financieras	13.378	874	—	30.522	27.078	5.009
Otras obligaciones	—	24	—	12.114	25.336	16.784
Saldos pactados a más de 1 año plazo	—	3.821	—	63.768	35.903	8.995
Adeudado al Banco Central	—	—	—	20.542	—	1.187
Adeudado al Banco del Estado	—	—	—	—	—	—
Adeudado a otras instituciones financieras	—	—	—	4.726	—	—
Línea de crédito para reprogramación de deudas	—	3	—	6.477	22.464	—
Otras obligaciones	—	3.818	—	32.023	13.439	7.807
Préstamos y otras obligac. contraídas en el exterior	—	4.939	—	8.951	49.167	38.855
Saldos pactados hasta 1 año plazo	—	4.939	—	8.951	12.438	5.768
Adeud. a bancos del ext. por financ. de import. y export.	—	4.841	—	8.873	6.090	2.618
Adeud. a bancos del ext. por otras obligaciones	—	—	—	31	3.212	2.956
Adeud. a oficinas del mismo banco	—	—	—	—	—	—
Corresponsales ALADI-Banco Central	—	98	—	48	3.136	193
Otras préstamos y obligaciones	—	—	—	—	—	—
Saldos pactados a más de 1 año plazo	—	—	—	—	36.728	33.087
Adeudado a bancos del exterior	—	—	—	—	36.728	33.087
Adeudado a oficinas del mismo banco	—	—	—	—	—	—
Corresponsales ALADI-Banco Central	—	—	—	—	—	—
Otras préstamos y obligaciones	—	—	—	—	—	—
Obligaciones contingentes	—	7.657	—	323.400	341.201	55.169
Saldos pactados hasta 1 año plazo	—	6.466	—	193.008	208.588	24.427
BG enteradas con pagarés	—	2.041	—	82.548	139.031	10.492
Obligaciones por avales y fianzas	—	106	—	52.035	7.797	6.251
CC simples o documentarias	—	4.277	—	41.730	50.610	7.134
CC del exterior confirmadas	—	42	—	16.694	11.150	551
Saldos pactados a más de 1 año plazo	—	1.191	—	130.393	132.613	30.742
BG enteradas con pagarés	—	1.191	—	47.208	16.778	8.878
Obligaciones por avales y fianzas	—	—	—	83.184	115.835	21.864
Intereses por pagar de otras operaciones	—	—	—	—	—	—
OTRAS CUENTAS DEL PASIVO	211	375	25	1.092.294	1.183.970	94.210
Saldos con sucursales en el país	—	—	—	—	—	—
Operaciones pendientes	—	7	4	1.994	6.313	136
Cuentas diversas	211	292	20	45.050	51.770	17.746
Pasivo transitorio	—	77	—	3.036	1.232	842
Operaciones a futuro	—	—	—	899.118	900.404	53.145
Bonos subordinados	—	—	—	143.096	224.251	22.341
PROVISIONES	171	2.930	—	61.593	80.710	5.306
Provisiones sobre colocaciones	171	2.115	—	49.147	66.527	4.503
Provisiones para créditos hipotecarios para vivienda	—	3	—	5.352	1.787	224
Provisiones sobre inversiones	—	—	—	—	—	—
Provisiones por bienes recibidos en pago	—	—	—	—	910	—
Provisiones por Riesgo-País	—	—	—	39	2.397	71
Provisiones voluntarias	—	812	—	7.055	9.090	507
CAPITAL Y RESERVAS	13.139	13.007	7.472	285.032	385.144	55.162
Capital pagado	9.466	7.023	5.535	253.062	373.203	44.962
Reserva de revalorización del capital pagado	—	208	—	—	—	—
Otras reservas	3.674	5.803	1.937	33.839	12.688	8.721
Otras cuentas patrimoniales	—	-27	—	-1.870	-747	73
Revalorización provisional del capital propio	—	—	—	—	—	1.406
CUENTAS DE AJUSTE Y CONTROL	460	2.620	6.906	947.285	1.189.375	153.374
Conversión y cambio divisas sujetas a posición	369	447	5.770	272.247	224.838	58.519
Conversión y cambio otras operaciones	90	1.314	628	596.705	960.939	90.422
Divisas autorizadas como reservas o provisiones	—	859	508	67.744	—	50
Cuentas varias de control	—	—	—	10.589	3.598	4.382
UTILIDAD DEL EJERCICIO	803	672	—	54.323	50.529	8.509
TOTAL PASIVO	44.599	156.163	14.532	6.610.839	7.377.738	949.391

BALANCES Y CUENTAS DE ORDEN DE LAS INSTITUCIONES FINANCIERAS. DICIEMBRE 1999
ACTIVOS (saldos a fin de mes en millones de pesos)

	Banco Sud Americano	Banco Sudameris	BankBoston	Bank of America	BBV Banco Bhiif	Citibank
ACTIVO CIRCULANTE	1.258.032	111.846	660.857	169.525	1.743.546	1.689.179
Fondos disponibles	89.836	9.526	211.659	136.662	136.564	422.420
Caja	23.536	580	5.425	60	22.061	15.396
Depósitos en el Banco Central	2.615	4.247	11.076	4.011	36.444	32.381
Documentos a cargo de otros bancos (canje)	46.929	4.400	27.971	10.005	60.518	85.797
Depósitos en bancos comerciales y Bco. del Estado	22	19	11	-	89	313
Depósitos en el exterior	16.734	281	167.175	122.587	17.451	288.533
Colocaciones	1.006.360	69.336	323.601	426	1.330.916	1.005.299
COLOCACIONES EFECTIVAS	616.266	57.573	199.753	10	966.053	721.547
Colocaciones pactadas hasta 1 año plazo	388.019	51.107	146.616	-	543.156	379.383
Deudores en cuentas corrientes	36.376	738	27.628	-	37.332	57.533
Préstamos comerciales	239.744	34.076	82.614	-	368.009	190.124
Préstamos de consumo	20.708	11	7.425	-	14.820	80.897
Préstamos a instituciones financieras	872	-	19.031	-	9.543	1.004
Créditos para importación	23.898	3.277	7.451	-	29.817	7.942
Créditos para exportación	65.843	12.998	2.454	-	82.802	41.318
Varios deudores	578	6	14	-	832	565
Colocaciones pactadas a más de 1 año plazo	228.247	6.466	53.136	10	422.897	342.164
Préstamos comerciales	177.777	6.351	25.736	-	194.323	127.928
Préstamos de consumo	26.315	95	27.400	10	100.278	200.576
Préstamos a instituciones financieras	-	-	-	-	-	-
Créditos para importación	87	20	-	-	1.308	-
Créditos para exportación	6.619	-	-	-	13.221	-
Préstamos productivos reprogramados	1.191	-	-	-	180	2
Dividendos hipotecarios reprogramados	2.512	-	-	-	8.349	1.462
Préstamos hipotecarios para vivienda	3.684	-	-	-	68.350	3.899
Préstamos hipotecarios endosables para vivienda	10.062	-	-	-	36.812	8.258
Préstamos hipotecarios endosables para fines grales.	-	-	-	-	77	39
COLOCACIONES EN LETRAS DE CREDITO	292.693	-	113.177	-	284.742	236.136
Préstamos para fines generales en LC	146.976	-	66.932	-	78.271	89.877
Préstamos para vivienda en LC	111.635	-	46.139	-	158.377	145.254
Dividendos por cobrar	658	-	105	-	684	390
Contratos de leasing	33.424	-	-	-	47.409	616
COLOCACIONES VENCIDAS	39.132	644	3.551	-	22.912	27.365
Créditos comerciales vencidos	33.808	644	2.800	-	18.405	23.818
Créditos de consumo vencidos	938	-	689	-	514	3.197
Créditos hipotecarios vencidos	3.275	-	62	-	2.913	350
Contratos de leasing	1.112	-	-	-	1.080	-
COLOCACIONES CONTINGENTES	58.269	11.119	7.121	417	57.209	20.250
Colocaciones pactadas hasta 1 año plazo	44.348	7.019	6.891	309	39.910	15.652
Deudores por BG y consignaciones judiciales	26.556	3.358	3.297	309	19.905	5.006
Deudores por avales y fianzas	3.440	646	276	-	12.142	148
Deudores por CC simples o documentarias	9.240	2.404	2.955	-	6.264	4.011
Deudores por CC del exterior confirmadas	5.112	610	362	-	1.599	6.486
Colocaciones pactadas a más de 1 año plazo	13.921	4.101	230	108	17.299	4.599
Deudores por BG y consignaciones judiciales	8.860	2.271	230	108	16.514	4.401
Deudores por avales y fianzas	5.061	1.830	-	-	785	198
Operaciones con pacto de retrocompra	-	1.684	2.650	-	-	63.454
Compra de doctos. con pacto de retroc. a inst. financ.	-	-	-	-	-	5.975
Compra de doctos. con pacto de retroc. a terceros	-	1.684	2.650	-	-	57.479
Inversiones	161.809	31.288	122.890	32.436	276.008	197.875
INVERSIONES FINANCIERAS	155.680	31.207	122.783	32.436	269.410	197.590
Doctos. emitidos por el B. Central con merc. secund.	88.588	1.646	93.102	-	79.217	98.329
Doctos. emitidos por el B. Central sin merc. secund.	-	-	-	-	221	-
Doctos. emitidos por organismos fiscales	1.708	-	-	-	-	208
Doctos. emitidos por otras inst. financ. del país	2.706	28.215	6.094	-	2.827	4.281
Inversiones en el exterior	26.456	-	-	32.436	56.295	-
Otras inversiones financieras	9.376	-	-	-	25.825	47
Inversiones financieras intermediadas	27.012	1.347	22.728	-	105.137	94.023
Ajuste a valor de mercado de invers. transables	-166	-	858	-	-113	702
OTRAS INVERSIONES	6.129	81	107	-	6.598	285
Activos para leasing	795	-	-	-	2.645	-
Bienes recibidos en pago o adjudicados	5.300	81	107	-	3.792	285
Depósitos en garantía y obligados en el Banco Central	-	-	-	-	-	-
Otras inversiones no financieras	34	-	-	-	161	-
Intereses por cobrar otras operaciones	27	11	57	-	58	130
OTRAS CUENTAS DEL ACTIVO	809.937	2.429	1.252.114	666.428	262.662	772.126
Saldos con sucursales en el país	198	-	876	-	-	-
Operaciones pendientes	931	2	23	2	1.007	447
Cuentas diversas	14.746	2.029	16.750	1.192	12.688	20.636
Activo transitorio	4.107	398	1.307	3	11.235	24.384
Operaciones a futuro	789.955	-	1.233.157	665.231	237.732	726.660
Sucursales en el Exterior	-	-	-	-	-	-
ACTIVO FIJO	52.647	5.571	8.172	931	52.538	35.442
Activo fijo físico	45.007	3.771	7.945	866	45.177	32.564
Inversiones en sociedades	7.640	1.800	226	64	7.361	2.878
CUENTAS DE AJUSTE Y CONTROL	188.491	1.071	1.393.877	813.518	334.947	471.156
Conversiones y cambio divisas sujetas a posición	62.722	178	119.369	147.737	124.391	218.918
Conversión y cambio otras operaciones	107.370	892	1.261.454	664.696	208.956	251.869
Equiv. reservas y provisiones en moneda extranjera	9.651	-	42	-	1.598	-
Cuentas varias de control	8.749	-	13.011	1.085	1	369
PERDIDA DEL EJERCICIO	19.591	-	-	-	-	13.414
TOTAL ACTIVO	2.328.698	120.916	3.315.019	1.650.400	2.393.693	2.981.317
CUENTAS DE ORDEN	3.108.257	131.611	1.003.273	1.406.234	3.505.443	4.249.300
Colocaciones recompradas al B. C.	2.306	-	-	-	4.540	-
Otras cuentas de orden	3.105.950	131.611	1.003.273	1.406.234	3.500.902	4.249.300

PASIVOS. DICIEMBRE 1999 (saldos a fin de mes en millones de pesos)

	Banco Sud Americano	Banco Sudameris	BankBoston	Bank of America	BBV Banco Bihf	Citibank
PASIVO CIRCULANTE	1.130.393	96.354	601.414	122.606	1.586.767	1.529.184
Depósitos, captaciones y otras obligaciones	745.728	80.448	366.710	112.189	1.055.761	1.083.508
Saldos pactados hasta 1 año plazo	609.289	80.395	249.184	56.682	931.481	748.476
Acreedores en cuentas corrientes	128.392	7.437	45.968	1.544	128.199	157.829
Otros saldos acreedores a la vista	46.235	3.037	31.399	261	94.394	98.752
Depósitos de ahorro a la vista	1.626	-	12	-	3.625	768
Depósitos y captaciones a plazo de 30 a 89 días	192.023	14.901	85.379	51	302.460	275.011
Depósitos y captaciones a plazo de 90 días a 1 año	219.754	54.831	84.753	54.827	348.707	213.917
Otros saldos acreedores a plazo	27	5	-	-	1.819	-
Depósitos de ahorro a plazo	19.417	160	-	-	48.378	-
Cuentas y documentos por pagar	1.816	23	1.674	-	3.900	2.200
Saldos pactados a más de 1 año plazo	136.438	53	117.525	55.507	124.280	335.032
Depósitos y captaciones	133.313	53	117.525	55.507	98.433	333.591
Documentos por pagar	37	-	-	-	-	374
Bonos y debentures de propia emisión	3.088	-	-	-	25.847	1.067
Operaciones con pacto de retrocompra	27.003	1.346	22.968	-	105.647	114.302
Venta a inst. financ. de doctos. con pacto de retrocompra	-	-	-	-	-	-
Venta a terceros de doctos. con pacto de retrocompra	27.003	1.346	22.968	-	105.647	114.302
Obligaciones por letras de crédito	273.324	-	114.051	-	252.312	246.594
LC en circulación con amortización indirecta	-	-	-	-	-	-
LC en circulación con amortización directa	269.831	-	113.736	-	248.689	243.207
Cupones por vencer	3.493	-	315	-	3.623	3.387
Préstamos y otras obligaciones contraídas en el país	18.824	1.312	37.922	10.000	54.567	48.980
Saldos pactados hasta 1 año plazo	4.196	1.113	35.420	10.000	18.072	45.586
Adeudado al Banco Central	-	12	-	-	-	-
Adeudado al Banco del Estado	-	-	23.084	10.000	-	-
Adeudado a otras instituciones financieras	61	611	10.022	-	9.004	36.047
Otras obligaciones	4.135	489	2.314	-	9.068	9.539
Saldos pactados a más de 1 año plazo	14.628	199	2.502	-	36.494	3.394
Adeudado al Banco Central	-	-	-	-	7.657	-
Adeudado al Banco del Estado	-	-	-	-	3.064	-
Adeudado a otras instituciones financieras	4.076	-	-	-	5.533	-
Línea de crédito para reprogramación de deudas	2.090	-	-	-	6.766	1.566
Otras obligaciones	8.461	199	2.502	-	13.474	1.828
Préstamos y otras obligac. contraídas en el exterior	7.330	2.117	52.669	-	61.404	15.633
Saldos pactados hasta 1 año plazo	1.618	2.117	718	-	14.913	3.990
Adeud. a bancos del ext. por financ. de import. y export.	1.313	530	718	-	3.930	65
Adeud. a bancos del ext. por otras obligaciones	148	1.586	-	-	10.946	2
Adeud. a oficinas del mismo banco	-	-	-	-	-	3.922
Corresponsales ALADI-Banco Central	156	-	-	-	37	-
Otros préstamos y obligaciones	-	-	-	-	-	-
Saldos pactados a más de 1 año plazo	5.712	-	51.951	-	46.492	11.644
Adeudado a bancos del exterior	4.530	-	1.735	-	46.492	-
Adeudado a oficinas del mismo banco	-	-	50.216	-	-	11.644
Corresponsales ALADI-Banco Central	-	-	-	-	-	-
Otros préstamos y obligaciones	1.182	-	-	-	-	-
Obligaciones contingentes	58.185	11.131	7.094	417	57.075	20.166
Saldos pactados hasta 1 año plazo	44.307	7.037	6.865	309	39.832	15.616
BG enteradas con pagarés	26.505	3.346	3.273	309	19.880	4.971
Obligaciones por avales y fianzas	3.440	646	276	-	12.091	148
CC simples o documentarias	9.250	2.400	2.953	-	6.261	4.011
CC del exterior confirmadas	5.112	645	362	-	1.599	6.486
Saldos pactados a más de 1 año plazo	13.878	4.095	230	108	17.244	4.550
BG enteradas con pagarés	8.824	2.265	230	108	16.459	4.352
Obligaciones por avales y fianzas	5.055	1.830	-	-	785	198
Intereses por pagar de otras operaciones	-	-	-	-	-	-
OTRAS CUENTAS DEL PASIVO	863.501	4.762	1.248.707	668.595	275.600	727.758
Saldos con sucursales en el país	408	-	2	-	-	-
Operaciones pendientes	205	-	944	-	1.064	186
Cuentas diversas	5.637	4.689	10.277	2.950	8.773	8.317
Pasivo transitorio	1.297	73	44	-	720	2.128
Operaciones a futuro	788.936	-	1.237.440	665.644	233.685	717.128
Bonos subordinados	67.018	-	-	-	31.358	-
PROVISIONES	49.342	1.574	9.845	4	34.813	59.043
Provisiones sobre colocaciones	45.929	1.574	9.237	4	27.458	58.091
Provisiones para créditos hipotecarios para vivienda	977	-	104	-	2.196	893
Provisiones sobre inversiones	-	-	-	-	-	-
Provisiones por bienes recibidos en pago	2.383	-	-	-	4	58
Provisiones por Riesgo-País	53	-	-	-	10	-
Provisiones voluntarias	-	-	505	-	5.144	-
CAPITAL Y RESERVAS	96.966	16.089	56.716	38.994	152.914	194.168
Capital pagado	58.791	15.189	56.429	19.185	106.550	161.790
Reserva de revalorización del capital pagado	-	-	-	357	-	4.909
Otras reservas	38.342	900	288	19.453	47.224	26.865
Otras cuentas patrimoniales	-166	-	-	-	-859	605
Revalorización provisional del capital propio	-	-	-	-	-	-
CUENTAS DE AJUSTE Y CONTROL	188.495	1.071	1.393.889	813.563	334.947	471.163
Conversión y cambio divisas sujetas a posición	62.722	178	119.369	147.737	124.391	218.918
Conversión y cambio otras operaciones	107.370	892	1.261.454	664.741	208.956	251.869
Divisas autorizadas como reservas o provisiones	9.651	-	42	-	1.598	-
Cuentas varias de control	8.752	-	13.024	1.085	1	377
UTILIDAD DEL EJERCICIO	-	1.067	4.448	6.637	8.653	-
TOTAL PASIVO	2.328.698	120.916	3.315.019	1.650.400	2.393.693	2.981.317

BALANCES Y CUENTAS DE ORDEN DE LAS INSTITUCIONES FINANCIERAS. DICIEMBRE 1999
ACTIVOS (saldos a fin de mes en millones de pesos)

	Corpbanca	Dresdner Banque Nationale de Paris	Republic Nat. Bank of N.Y.	The Bank of Tokyo	The Chase Manhattan B.	Financiera Conosur
ACTIVO CIRCULANTE	1.299.619	270.871	155.085	29.460	206.506	396.005
Fondos disponibles	81.273	29.285	21.531	10.369	160.696	3.599
Caja	22.882	2.506	1.015	279	-	1.143
Depósitos en el Banco Central	10.785	870	1.568	1.456	134	256
Documentos a cargo de otros bancos (canje)	31.569	20.306	2.002	906	2.968	1.404
Depósitos en bancos comerciales y Bco. del Estado	588	1	12	14	6	796
Depósitos en el exterior	15.449	5.602	16.935	7.714	157.588	-
Colocaciones	1.070.358	205.470	54.833	9.343	20.184	355.335
COLOCACIONES EFECTIVAS	779.890	173.847	49.598	8.259	19.680	353.592
Colocaciones pactadas hasta 1 año plazo	495.455	141.629	39.261	8.243	19.680	60.322
Deudores en cuentas corrientes	28.628	1.746	829	7	-	-
Préstamos comerciales	309.625	52.267	29.793	3.985	20	246
Préstamos de consumo	42.322	21	12	2	-	60.075
Préstamos a instituciones financieras	46.881	11.917	2.659	-	19.660	-
Créditos para importación	22.006	10.460	2.826	518	-	-
Créditos para exportación	45.615	65.218	3.141	3.731	-	-
Varios deudores	378	-	1	-	-	-
Colocaciones pactadas a más de 1 año plazo	284.435	32.218	10.338	16	-	293.270
Préstamos comerciales	133.591	31.342	10.267	-	-	18.954
Préstamos de consumo	137.582	192	70	16	-	274.316
Préstamos a instituciones financieras	-	-	-	-	-	-
Créditos para importación	22	217	-	-	-	-
Créditos para exportación	3.176	-	-	-	-	-
Préstamos productivos reprogramados	129	-	-	-	-	-
Dividendos hipotecarios reprogramados	64	-	-	-	-	-
Préstamos hipotecarios para vivienda	1.449	468	-	-	-	-
Préstamos hipotecarios endosables para vivienda	5.249	-	-	-	-	-
Préstamos hipotecarios endosables para fines grales.	3.174	-	-	-	-	-
COLOCACIONES EN LETRAS DE CREDITO	187.389	67	-	-	-	-
Préstamos para fines generales en LC	96.424	-	-	-	-	-
Préstamos para vivienda en LC	41.406	-	-	-	-	-
Dividendos por cobrar	371	-	-	-	-	-
Contratos de leasing	49.187	67	-	-	-	-
COLOCACIONES VENCIDAS	16.850	1.379	533	-	-	1.743
Créditos comerciales vencidos	14.720	1.341	533	-	-	42
Créditos de consumo vencidos	1.600	-	-	-	-	1.701
Créditos hipotecarios vencidos	292	38	-	-	-	-
Contratos de leasing	239	-	-	-	-	-
COLOCACIONES CONTINGENTES	86.229	30.177	4.702	1.084	504	-
Colocaciones pactadas hasta 1 año plazo	53.384	13.743	3.961	1.022	504	-
Deudores por BG y consignaciones judiciales	30.447	3.497	834	772	504	-
Deudores por avales y fianzas	13.612	1.886	633	-	-	-
Deudores por CC simples o documentarias	8.946	3.209	2.177	250	-	-
Deudores por CC del exterior confirmadas	379	5.151	317	-	-	-
Colocaciones pactadas a más de 1 año plazo	32.845	16.433	741	61	-	-
Deudores por BG y consignaciones judiciales	30.923	1.604	741	61	-	-
Deudores por avales y fianzas	1.922	14.829	-	-	-	-
Operaciones con pacto de retrocompra	620	3.089	-	-	-	-
Compra de doctos. con pacto de retroc. a inst. financ.	-	-	-	-	-	-
Compra de doctos. con pacto de retroc. a terceros	620	3.089	-	-	-	-
Inversiones	147.363	33.027	78.716	9.697	25.626	37.071
INVERSIONES FINANCIERAS	140.686	32.739	78.716	9.697	25.626	36.243
Doctos. emitidos por el B. Central con merc. secund.	24.314	12.919	53.758	7.404	18.359	32.365
Doctos. emitidos por el B. Central sin merc. secund.	-	-	-	-	-	-
Doctos. emitidos por organismos fiscales	-	-	-	-	-	-
Doctos. emitidos por otras inst. financ. del país	3.575	11.207	10.333	-	-	3.878
Inversiones en el exterior	19.775	7.004	-	1.754	-	-
Otras inversiones financieras	60.512	-	873	-	-	-
Inversiones financieras intermediadas	33.075	1.609	13.788	539	7.268	-
Ajuste a valor de mercado de invers. transables	-564	-	-36	-	-	-
OTRAS INVERSIONES	6.677	288	-	-	-	828
Activos para leasing	3.720	-	-	-	-	-
Bienes recibidos en pago o adjudicados	1.641	288	-	-	-	828
Depósitos en garantía y obligados en el Banco Central	1.313	-	-	-	-	-
Otras inversiones no financieras	3	-	-	-	-	-
Intereses por cobrar otras operaciones	4	-	5	51	-	-
OTRAS CUENTAS DEL ACTIVO	279.875	54.879	36.860	1.907	1.305.156	9.346
Saldos con sucursales en el país	724	-	-	-	-	-
Operaciones pendientes	1.233	-	11	2	31	110
Cuentas diversas	14.938	9.940	698	182	11.692	5.306
Activo transitorio	58.784	73	36	-	162	3.930
Operaciones a futuro	204.197	44.866	36.114	1.723	1.293.271	-
Sucursales en el Exterior	-	-	-	-	-	-
ACTIVO FIJO	40.589	4.283	2.939	585	506	7.557
Activo fijo físico	34.156	4.269	2.896	570	455	7.236
Inversiones en sociedades	6.434	14	43	15	51	321
CUENTAS DE AJUSTE Y CONTROL	268.614	63.936	57.244	5.829	1.435.238	-
Conversiones y cambio divisas sujetas a posición	32.366	27.935	249	11	141.946	-
Conversión y cambio otras operaciones	226.250	33.830	46.646	5.818	1.288.396	-
Equiv. reservas y provisiones en moneda extranjera	9.998	-	10.349	-	3.168	-
Cuentas varias de control	-	2.171	-	-	1.729	-
PERDIDA DEL EJERCICIO	4.497	-	-	-	-	5.925
TOTAL ACTIVO	1.893.194	393.969	252.128	37.782	2.947.405	418.833

CUENTAS DE ORDEN	2.658.938	728.001	110.821	141.615	569.332	981.733
Colocaciones recompradas al B.C.	27.484	-	-	-	-	-
Otras cuentas de orden	2.631.454	728.001	110.821	141.615	569.332	981.733

PASIVOS. DICIEMBRE 1999 (saldos a fin de mes en millones de pesos)

	Corpbanca	Dresdner Banque Nationale de Paris	Republic Nat. Bank of N.Y.	The Bank of Tokyo	The Chase Manhattan B.	Financiera Conosur
PASIVO CIRCULANTE	1.239.003	249.655	129.699	15.218	145.150	341.715
Depósitos, captaciones y otras obligaciones	841.723	170.494	109.440	13.403	121.217	341.715
Saldos pactados hasta 1 año plazo	730.342	149.820	58.571	13.403	110.058	47.519
Acreedores en cuentas corrientes	112.744	7.159	2.717	9.634	1.084	—
Otros saldos acreedores a la vista	39.893	21.463	2.700	515	1.694	3.915
Depósitos de ahorro a la vista	2.402	—	—	—	—	—
Depósitos y captaciones a plazo de 30 a 89 días	344.318	37.593	7.455	3.209	12.984	36.436
Depósitos y captaciones a plazo de 90 días a 1 año	209.600	83.089	45.548	35	94.262	5.744
Otros saldos acreedores a plazo	245	38	—	—	—	—
Depósitos de ahorro a plazo	19.500	—	—	—	—	—
Cuentas y documentos por pagar	1.640	479	151	9	34	1.425
Saldos pactados a más de 1 año plazo	111.381	20.673	50.869	—	11.159	294.196
Depósitos y captaciones	110.593	20.673	50.869	—	11.159	294.196
Documentos por pagar	789	—	—	—	—	—
Bonos y debentures de propia emisión	—	—	—	—	—	—
Operaciones con pacto de retrocompra	33.779	1.612	13.746	539	7.274	—
Venta a inst. financ. de doctos. con pacto de retrocompra	—	—	—	—	—	—
Venta a terceros de doctos. con pacto de retrocompra	33.779	1.612	13.746	539	7.274	—
Obligaciones por letras de crédito	145.644	—	—	—	—	—
LC en circulación con amortización indirecta	—	—	—	—	—	—
LC en circulación con amortización directa	143.820	—	—	—	—	—
Cupones por vencer	1.824	—	—	—	—	—
Préstamos y otras obligaciones contraídas en el país	117.207	35.205	1.419	—	16.155	—
Saldos pactados hasta 1 año plazo	92.021	35.205	1.419	—	16.155	—
Adeudado al Banco Central	—	—	—	—	—	—
Adeudado al Banco del Estado	68.058	2.318	—	—	—	—
Adeudado a otras instituciones financieras	20.738	11.914	1.000	—	16.155	—
Otras obligaciones	3.225	20.974	419	—	—	—
Saldos pactados a más de 1 año plazo	25.185	—	—	—	—	—
Adeudado al Banco Central	1.925	—	—	—	—	—
Adeudado al Banco del Estado	—	—	—	—	—	—
Adeudado a otras instituciones financieras	1.622	—	—	—	—	—
Línea de crédito para reprogramación de deudas	68	—	—	—	—	—
Otras obligaciones	21.570	—	—	—	—	—
Préstamos y otras obligac. contraídas en el exterior	14.224	12.227	476	192	—	—
Saldos pactados hasta 1 año plazo	9.353	2.594	476	192	—	—
Adeud. a bancos del ext. por financ. de import. y export.	7.856	1.878	86	—	—	—
Adeud. a bancos del ext. por otras obligaciones	1.262	6	4	38	—	—
Adeud. a oficinas del mismo banco	—	—	386	154	—	—
Corresponsales ALADI-Banco Central	235	710	—	—	—	—
Otras préstamos y obligaciones	—	—	—	—	—	—
Saldos pactados a más de 1 año plazo	4.871	9.633	—	—	—	—
Adeudado a bancos del exterior	4.871	9.633	—	—	—	—
Adeudado a oficinas del mismo banco	—	—	—	—	—	—
Corresponsales ALADI-Banco Central	—	—	—	—	—	—
Otras préstamos y obligaciones	—	—	—	—	—	—
Obligaciones contingentes	86.425	30.118	4.617	1.084	504	—
Saldos pactados hasta 1 año plazo	53.575	13.741	3.877	1.022	504	—
BG enteradas con pagarés	30.435	3.495	832	772	504	—
Obligaciones por avales y fianzas	13.542	1.885	633	—	—	—
CC simples o documentarias	9.220	3.209	2.095	250	—	—
CC del exterior confirmadas	379	5.151	317	—	—	—
Saldos pactados a más de 1 año plazo	32.850	16.378	740	61	—	—
BG enteradas con pagarés	30.933	1.602	740	61	—	—
Obligaciones por avales y fianzas	1.917	14.775	—	—	—	—
Intereses por pagar de otras operaciones	—	—	—	—	—	—
OTRAS CUENTAS DEL PASIVO	249.951	51.030	40.129	1.937	1.305.570	6.867
Saldos con sucursales en el país	37	—	—	—	—	—
Operaciones pendientes	460	1	—	—	—	91
Cuentas diversas	4.586	6.269	2.771	215	13.790	802
Pasivo transitorio	2.081	13	—	—	790	—
Operaciones a futuro	206.198	44.747	37.357	1.723	1.290.991	—
Bonos subordinados	36.589	—	—	—	—	5.974
PROVISIONES	28.676	4.257	1.034	472	151	34.673
Provisiones sobre colocaciones	25.075	3.351	1.034	472	151	34.673
Provisiones para créditos hipotecarios para vivienda	492	—	—	—	—	—
Provisiones sobre inversiones	—	—	—	—	—	—
Provisiones por bienes recibidos en pago	—	1	—	—	—	—
Provisiones por Riesgo-País	2	51	—	—	—	—
Provisiones voluntarias	3.107	854	—	—	—	—
CAPITAL Y RESERVAS	106.952	23.320	22.776	13.257	44.952	35.579
Capital pagado	105.785	17.926	9.019	11.059	22.252	12.159
Reserva de revalorización del capital pagado	—	—	1.014	—	—	—
Otras reservas	1.367	5.393	12.695	2.198	21.561	23.420
Otras cuentas patrimoniales	-200	—	48	—	—	—
Revalorización provisional del capital propio	—	—	—	—	1.139	—
CUENTAS DE AJUSTE Y CONTROL	268.614	63.936	57.244	5.829	1.435.246	—
Conversión y cambio divisas sujetas a posición	32.366	27.935	249	11	141.946	—
Conversión y cambio otras operaciones	226.250	33.830	46.646	5.818	1.288.396	—
Divisas autorizadas como reservas o provisiones	9.998	—	10.349	—	3.168	—
Cuentas varias de control	—	2.172	—	—	1.738	—
UTILIDAD DEL EJERCICIO	—	1.770	1.246	1.069	16.335	—
TOTAL PASIVO	1.893.194	393.969	252.128	37.782	2.947.405	418.833

CUENTAS DE RESULTADO DE LAS INSTITUCIONES FINANCIERAS. DICIEMBRE 1999
INGRESOS (en millones de pesos)

	ABN Amro Bank	American Express	Banco Bice	Banco de A. Edwards	Banco de Chile	Banco de Crédito e Inversiones
INGRESOS DE OPERACION	131.442	50.385	101.032	271.033	492.247	311.337
INTERESES PERCIBIDOS Y DEVENGADOS	23.400	4.167	59.849	200.885	323.701	222.232
Colocaciones	17.988	1.814	47.630	189.644	274.346	190.860
Colocaciones efectivas en moneda nacional reajustables	7.662	1.260	25.978	82.593	98.768	62.760
Colocaciones efectivas en moneda nacional no reajustables	7.725	144	11.455	74.084	95.976	76.750
Colocaciones efectivas en moneda extranjera	2.527	410	5.817	11.003	24.976	18.581
Colocaciones en letras de crédito	9	—	849	20.369	41.333	21.184
Operaciones de leasing	—	—	3.312	—	10.122	8.757
Colocaciones contingentes	65	—	186	1.417	2.825	2.515
Colocaciones reprogramadas en moneda nacional	—	—	33	178	346	313
Colocaciones reprogramadas en moneda extranjera	—	—	—	—	—	—
Operaciones de compra con pacto de retrocompra	466	—	52	259	70	1.023
Inversiones	3.923	2.354	11.845	10.328	45.370	28.166
Inversiones en documentos fiscales y del Banco Central	3.781	226	4.585	4.625	31.456	21.815
Inversiones en doctos. B.C. sin mercado secundario	77	—	—	295	—	—
Inversiones en doctos. de otras inst. finan. del país	65	—	4.690	2.081	2.108	3.088
Otras inversiones	—	2.128	2.570	3.328	11.805	3.263
Intereses por otras operaciones	1.023	—	322	655	3.915	2.184
REAJUSTES PERCIBIDOS Y DEVENGADOS	5.504	408	13.121	35.802	64.817	36.290
Colocaciones	3.287	333	10.452	33.961	49.244	31.144
Colocaciones efectivas	3.286	333	8.980	25.821	29.692	19.332
Colocaciones en letras de crédito	1	—	338	8.067	16.664	8.227
Operaciones de leasing	—	—	1.117	—	2.711	3.411
Colocaciones reprogramadas	—	—	17	73	177	175
Operaciones de compra con pacto de retrocompra	59	—	2	2	—	250
Inversiones	2.158	75	2.667	1.838	15.362	4.895
Inversiones en documentos fiscales y del Banco Central	2.117	75	1.549	1.203	12.654	4.436
Inversiones en doctos. B.C. sin mercado secundario	26	—	—	124	—	—
Inversiones en doctos. de otras inst. finan. del país	15	—	1.091	340	701	268
Otras inversiones	—	—	27	170	2.007	191
Reajustes por otras operaciones	—	—	—	—	210	1
COMISIONES PERCIBIDAS Y DEVENGADAS	3.727	703	3.485	16.063	42.791	34.731
Colocaciones en letras de crédito	—	—	211	4.156	7.586	4.067
Colocaciones contingentes	59	—	168	286	180	357
Cartas de crédito	619	140	328	459	2.193	383
Cobranzas de documentos	160	294	460	593	2.024	1.963
Comisiones de confianza y custodia	1	5	587	102	486	133
Otras comisiones	2.889	264	1.730	10.467	30.322	27.827
UTILIDADES POR DIFERENCIAS DE PRECIO	977	267	5.124	3.026	12.921	3.046
Intermediación de efectos de comercio de la cartera coloc.	—	—	47	158	—	—
Intermediación de doctos. emitidos por el Banco Central	976	8	580	903	720	2.125
Intermediación de doctos. emitidos por organismos fiscales	—	—	68	—	—	7
Intermediación de valores y otros documentos	—	—	1.037	1.722	2.168	848
Utilidades por venta de bienes recibidos en pago	1	—	44	127	305	123
Ajuste a valor de mercado de inversiones transables	—	259	3.347	115	9.729	-56
UTILIDADES DE CAMBIO	97.638	44.839	19.124	13.165	42.717	12.461
Liquidación posición de cambio	4.052	13.102	6.557	11.773	19.842	11.645
Utilidades varias de cambio	93.427	30.180	9.609	1.105	12.388	-25
Variación del TC de recursos en M.E. liquidados	159	1.357	283	60	7.089	8
Variación TC recursos M/E reservas y provisiones	—	201	2.675	227	3.398	833
OTROS INGRESOS DE OPERACION	195	—	330	2.092	5.300	2.576
Otros	195	—	330	2.092	5.300	2.576
INGRESOS PROVENIENTES DE EJERCICIOS ANTERIORES	95	—	142	1.693	7.404	5.259
Recuperación de colocaciones e inversiones castigadas	21	—	121	1.493	6.244	3.964
Liberación de provisiones por riesgos de activos	—	—	3	—	887	—
Recuperación de gastos	74	—	18	200	274	1.295
INGRESOS NO OPERACIONALES	81	34	550	1.381	17.632	1.144
Beneficios por venta de activo fijo	6	—	3	12	198	1
Ingresos varios	74	34	547	1.369	4.995	1.144
Utilidades de Sucursales en el Exterior	—	—	—	—	12.439	—
INGRESOS POR INVERSIONES EN SOCIEDADES	—	—	3.849	4.681	5.455	3.698
CORRECCION MONETARIA	200	—	—	—	—	—
TOTAL DE INGRESOS	131.817	50.418	105.572	278.788	522.739	321.438
PERDIDA NETA	—	—	—	-6.601	—	—

Comprende moneda chilena y extranjera. La moneda extranjera se ha convertido al tipo de cambio de representación contable: \$ 527,70 por US\$ 1.

GASTOS. DICIEMBRE 1999 (en millones de pesos)

	ABN Amro Bank	American Express	Banco Bice	Banco de A. Edwards	Banco de Chile	Banco de Crédito e Inversiones
GASTOS DE OPERACION	109.592	39.793	73.375	159.886	281.715	159.643
INTERESES PAGADOS Y DEVENGADOS	12.281	1.564	43.711	116.872	187.025	116.809
Depósitos, captaciones y otras obligaciones	9.679	1.227	36.675	88.826	126.109	78.282
Depósitos y cuentas de ahorro a la vista	—	—	—	—	606	—
Dep. y Cap. a plazo pact. de 30 a 89 días	4.679	199	9.438	40.187	53.526	34.424
Dep. y Cap. a plazo pact. de 90 días a 1 año reajustables	3.892	1.026	10.289	30.703	43.882	24.048
Dep. y Cap. a plazo pact. de 90 días a 1 año no reajustables	318	2	832	559	4.943	399
Dep. y Cap. a plazo pact. a más de 1 año reajustables	790	—	9.910	10.853	13.231	10.562
Dep. y Cap. a plazo pact. a más de 1 año no reajustables	—	—	1.097	68	182	901
Depósitos de ahorro a plazo	—	—	126	2.884	2.973	2.286
Otros	—	—	4.982	3.572	6.765	5.663
Obligaciones por pactos de retrocompra	1.839	85	3.296	2.385	4.055	6.455
Obligaciones por letras de crédito	6	—	849	20.831	42.192	21.016
Préstamos y otras obligaciones contraídas en el país	367	119	2.716	4.397	2.793	6.319
Préstamos obtenidos en el Banco Central	—	—	19	192	181	213
Préstamos del Banco Central por reprogramación de deudas	—	—	18	99	109	186
Préstamos de instituciones financieras	367	119	1.852	3.422	1.267	5.084
Otros	—	—	828	683	1.236	836
Préstamos y otras obligaciones contraídas en el exterior	390	133	175	434	11.876	4.736
Préstamos de bancos del exterior	390	—	175	434	11.876	4.736
Préstamos de oficinas del mismo banco	—	133	—	—	—	—
Otros	—	—	—	—	—	—
Intereses por otras operaciones	—	—	—	—	—	—
REAJUSTES PAGADOS Y DEVENGADOS	3.570	439	10.409	28.528	45.401	26.656
Depósitos, captaciones y otras obligaciones	2.689	439	9.006	19.371	26.617	17.322
Depósitos y captaciones a plazo pactados hasta 1 año	2.658	439	3.793	12.700	18.562	9.703
Depósitos y captaciones a plazo pactados a más de 1 año	31	—	2.988	4.012	4.821	4.059
Otros depósitos, captaciones y obligaciones	—	—	2.224	2.658	3.233	3.560
Obligaciones por pactos de retrocompra	844	—	1.152	41	155	544
Obligaciones por letras de crédito	2	—	345	8.441	17.185	8.510
Préstamos y otras obligaciones contraídas en el país	36	—	-94	668	1.173	276
Préstamos obtenidos en el Banco Central	—	—	—	—	—	—
Préstamos de Banco Central por reprogramación de deudas	—	—	15	76	91	167
Préstamos de instituciones financieras	36	—	-172	3	105	-49
Otros préstamos y obligaciones	—	—	63	589	977	159
Reajustes por otras operaciones	—	—	—	8	272	4
COMISIONES PAGADAS Y DEVENGADAS	1.507	—	202	3.720	6.130	4.850
Préstamos y otras obligaciones contraídas en el país	—	—	—	34	—	—
Préstamos y otras obligaciones contraídas en el exterior	—	—	39	—	31	—
Otras comisiones	1.507	—	163	3.686	6.099	4.850
PERDIDAS POR DIFERENCIAS DE PRECIO	696	70	813	1.803	899	1.095
Intermediación de efect. de comercio de la cartera de coloc.	197	—	449	1.680	—	518
Intermediación de doctos. emitidos por el Banco Central	—	59	15	421	5	308
Intermediación de doctos. emitidos por organismos fiscales	—	—	88	—	—	—
Intermediación de valores y otros documentos	—	—	260	159	895	140
Ajuste a valor de mercado de inversiones transables	498	10	—	-458	—	128
PERDIDAS DE CAMBIO	91.536	37.720	17.599	8.846	40.134	10.052
Liquidación posición de cambio	878	5.568	1.196	1.905	2.571	—
Pérdidas varias de cambio	90.458	32.152	15.249	6.933	14.883	9.186
Variación del TC de recursos en M.E.	200	—	1.154	7	22.680	865
OTROS GASTOS DE OPERACION	3	—	642	118	2.125	182
Otros gastos de operación	3	—	642	118	2.125	182
PROVISIONES POR ACTIVOS RIESGOSOS	1.514	185	3.463	66.426	43.537	39.936
Provisiones sobre colocaciones	1.511	180	3.443	62.946	41.955	39.805
Provisiones sobre inversiones	—	—	—	—	1.232	38
Provisiones sobre bienes recibidos en pago	—	—	21	3.480	177	92
Provisiones por Riesgo-Pais	2	4	—	—	173	—
GASTOS DE APOYO OPERACIONAL	10.733	3.803	16.092	58.787	114.113	94.870
Gastos del personal y directorio	6.670	1.940	9.335	29.176	63.451	49.758
Remuneraciones y aportes patronales	5.235	1.706	7.919	21.720	47.946	42.392
Provisiones e indemnizaciones del personal	577	58	360	3.934	4.146	3.104
Gastos del directorio	—	—	250	231	599	987
Otros gastos del personal	858	176	806	3.292	10.760	3.275
Gastos de administración	2.879	1.659	4.580	23.676	40.151	34.513
Consumo de materiales	245	29	362	894	2.562	2.131
Reparación y mantenimiento de activo fijo	258	123	421	2.157	4.163	674
Arrendos y seguros	517	357	604	2.385	2.409	3.525
Publicidad y propaganda	407	34	378	1.605	3.699	2.841
Multas aplicadas por Superbancos	1	—	—	—	—	—
Otros gastos de administración	1.451	1.116	2.815	16.635	27.318	25.343
Depreciaciones, amortizaciones y castigos	895	71	1.735	4.898	8.132	8.879
Depreciaciones	702	71	1.359	3.699	7.344	6.395
Amortizaciones	193	—	352	987	325	1.744
Castigos	—	—	23	212	463	739
Impuestos, contribuciones y aportes	288	134	442	1.037	2.378	1.721
Impuesto de timbre y estampillas	2	—	58	2	9	291
Contribuciones bienes raíces	33	—	54	274	1.054	438
Aporte Superbancos	104	15	204	609	1.040	691
Otros imptos. contrib. y aportes	150	119	125	152	275	301
GASTOS NO OPERACIONALES	7	14	18	37	9.364	3.830
Pérdidas por venta de activo fijo	—	14	7	2	26	29
Gastos varios	7	—	10	35	9.338	3.151
Pérdidas de Sucursales en el Exterior	—	—	—	—	—	650
PERDIDAS POR INVERSIONES EN SOCIEDADES	123	—	—	1.319	5.001	250
CORRECCION MONETARIA	1.620	1.142	945	1.879	4.516	1.286
IMPUESTO A LA RENTA	1.025	507	728	-2.946	-1.278	3.576
PROVISIONES VOLUNTARIAS	—	146	-310	—	1.679	-6.000
TOTAL DE GASTOS	124.614	45.590	94.311	285.389	458.646	297.390
UTILIDAD NETA	7.204	4.828	11.262	—	64.093	24.048

CUENTAS DE RESULTADO DE LAS INSTITUCIONES FINANCIERAS. DICIEMBRE 1999
INGRESOS (en millones de pesos)

	Banco de la Nac. Argentina	Banco del Desarrollo	Banco del Estado	Banco do Brasil	Banco do Estado de Sao Paulo	Banco Exterior
INGRESOS DE OPERACION	1.573	227.654	559.613	7.353	1.886	3.640
INTERESES PERCIBIDOS Y DEVENGADOS	1.164	104.535	353.467	5.038	764	2.230
Colocaciones	943	93.909	233.558	4.721	313	1.837
Colocaciones efectivas en moneda nacional reajustables	174	45.536	79.158	2.901	39	686
Colocaciones efectivas en moneda nacional no reajustables	549	26.176	69.341	407	35	724
Colocaciones efectivas en moneda extranjera	212	4.171	8.765	1.407	235	413
Colocaciones en letras de crédito	-	17.517	68.369	-	-	-
Operaciones de leasing	-	-	5.541	-	-	-
Colocaciones contingentes	7	493	1.144	6	4	14
Colocaciones reprogramadas en moneda nacional	-	15	1.239	-	-	-
Colocaciones reprogramadas en moneda extranjera	-	-	-	-	-	-
Operaciones de compra con pacto de retrocompra	-	134	613	1	-	-
Inversiones	132	9.744	111.767	50	-	296
Inversiones en documentos fiscales y del Banco Central	129	7.237	94.167	50	-	234
Inversiones en doctos. B.C. sin mercado secundario	-	-	-	-	-	61
Inversiones en doctos. de otras inst. finan. del país	-	1.275	6.669	-	-	1
Otras inversiones	3	1.232	10.931	-	-	-
Intereses por otras operaciones	88	749	7.529	265	451	96
REAJUSTES PERCIBIDOS Y DEVENGADOS	88	20.044	94.542	664	9	374
Colocaciones	61	18.828	64.024	659	9	270
Colocaciones efectivas	61	11.818	28.963	659	9	245
Colocaciones en letras de crédito	-	7.002	32.116	-	-	26
Operaciones de leasing	-	-	2.371	-	-	-
Colocaciones reprogramadas	-	8	573	-	-	-
Operaciones de compra con pacto de retrocompra	-	-	-	-	-	-
Inversiones	27	1.190	30.260	5	-	104
Inversiones en documentos fiscales y del Banco Central	27	432	27.071	5	-	104
Inversiones en doctos. B.C. sin mercado secundario	-	-	-	-	-	-
Inversiones en doctos. de otras inst. finan. del país	-	333	1.196	-	-	-
Otras inversiones	-	425	1.993	-	-	-
Reajustes por otras operaciones	-	26	259	-	-	-
COMISIONES PERCIBIDAS Y DEVENGADAS	51	13.236	31.440	106	12	503
Colocaciones en letras de crédito	-	6.512	19.539	-	-	-
Colocaciones contingentes	-	200	-	-	4	12
Cartas de crédito	14	187	57	31	1	-
Cobranzas de documentos	21	1.707	784	26	1	178
Comisiones de confianza y custodia	-	24	190	-	-	11
Otras comisiones	15	4.606	10.871	50	6	301
UTILIDADES POR DIFERENCIAS DE PRECIO	-	3.553	1.551	5	-	-
Intermediación de efectos de comercio de la cartera coloc.	-	1.337	9	-	-	-
Intermediación de doctos. emitidos por el Banco Central	-	677	989	-	-	-
Intermediación de doctos. emitidos por organismos fiscales	-	5	-	-	-	-
Intermediación de valores y otros documentos	-	389	374	-	-	-
Utilidades por venta de bienes recibidos en pago	-	689	178	-	-	-
Ajuste a valor de mercado de inversiones transables	-	457	-	5	-	-
UTILIDADES DE CAMBIO	264	85.222	72.439	1.541	1.102	533
Liquidación posición de cambio	258	19.592	19.520	323	435	451
Utilidades varias de cambio	3	65.199	37.345	46	-	82
Variación del TC de recursos en M.E. liquidados	3	263	9.224	314	538	-
Variación TC recursos M/E reservas y provisiones	-	169	6.350	858	129	-
OTROS INGRESOS DE OPERACION	5	1.064	6.175	-	-	-
Otros	5	1.064	6.175	-	-	-
INGRESOS PROVENIENTES DE EJERCICIOS ANTERIORES	23	1.669	19.177	55	6	111
Recuperación de colocaciones e inversiones castigadas	7	1.000	15.999	20	-	60
Liberación de provisiones por riesgos de activos	4	617	2.640	34	-	2
Recuperación de gastos	11	52	538	-	6	50
INGRESOS NO OPERACIONALES	27	5.032	2.812	26	5	195
Beneficios por venta de activo fijo	-	5	4	-	-	7
Ingresos varios	27	5.028	2.808	26	5	188
Utilidades de Sucursales en el Exterior	-	-	-	-	-	-
INGRESOS POR INVERSIONES EN SOCIEDADES	-	1.199	1.052	-	-	-
CORRECCION MONETARIA	-	-	-	-	-	-
TOTAL DE INGRESOS	1.622	235.555	582.654	7.434	1.896	3.947
PERDIDA NETA	-	-	-	-	-	-

GASTOS. DICIEMBRE 1999 (en millones de pesos)

	Banco de la Nac. Argentina	Banco del Desarrollo	Banco del Estado	Banco do Brasil	Banco do Estado de Sao Paulo	Banco Exterior
GASTOS DE OPERACION	148	168.135	331.559	3.081	1	1.194
INTERESES PAGADOS Y DEVENGADOS	124	64.080	180.229	2.196	1	828
Depósitos, captaciones y otras obligaciones	76	39.919	91.915	2.154	1	564
Depósitos y cuentas de ahorro a la vista	—	—	—	—	—	—
Dep. y Cap. a plazo pact. de 30 a 89 días	58	15.219	22.137	264	1	288
Dep. y Cap. a plazo pact. de 90 días a 1 año reajustables	1	15.612	2.525	1.128	—	171
Dep. y Cap. a plazo pact. de 90 días a 1 año no reajustables	17	59	277	85	—	38
Dep. y Cap. a plazo pact. a más de 1 año reajustables	—	5.257	5.034	665	—	68
Dep. y Cap. a plazo pact. a más de 1 año no reajustables	—	3	—	2	—	—
Depósitos de ahorro a plazo	—	1.486	56.070	—	—	—
Otros	—	2.283	5.873	9	—	—
Obligaciones por pactos de retrocompra	—	1.814	4.809	2	—	45
Obligaciones por letras de crédito	—	17.929	67.108	—	—	—
Préstamos y otras obligaciones contraídas en el país	48	3.233	5.814	39	—	129
Préstamos obtenidos en el Banco Central	—	461	1.844	—	—	107
Préstamos del Banco Central por reprogramación de deudas	—	6	342	—	—	—
Préstamos de instituciones financieras	33	746	3.369	39	—	22
Otros	15	2.019	260	—	—	—
Préstamos y otras obligaciones contraídas en el exterior	—	1.185	10.538	1	—	87
Préstamos de bancos del exterior	—	1.105	10.406	—	—	87
Préstamos de oficinas del mismo banco	—	—	—	1	—	—
Otros	—	81	133	—	—	—
Intereses por otras operaciones	—	—	44	—	—	1
REAJUSTES PAGADOS Y DEVENGADOS	9	18.688	74.471	721	—	190
Depósitos, captaciones y otras obligaciones	—	9.729	40.079	721	—	118
Depósitos y captaciones a plazo pactados hasta 1 año	—	6.044	1.063	471	—	92
Depósitos y captaciones a plazo pactados a más de 1 año	—	1.720	2.428	246	—	26
Otros depósitos, captaciones y obligaciones	—	1.965	36.588	4	—	—
Obligaciones por pactos de retrocompra	—	44	578	—	—	—
Obligaciones por letras de crédito	—	7.266	31.345	—	—	27
Préstamos y otras obligaciones contraídas en el país	8	1.311	1.603	—	—	46
Préstamos obtenidos en el Banco Central	—	137	527	—	—	46
Préstamos de Banco Central por reprogramación de deudas	—	3	323	—	—	—
Préstamos de instituciones financieras	8	40	365	—	—	—
Otros préstamos y obligaciones	1	1.131	388	—	—	—
Reajustes por otras operaciones	—	338	867	—	—	—
COMISIONES PAGADAS Y DEVENGADAS	—	1.421	2.049	4	—	3
Préstamos y otras obligaciones contraídas en el país	—	—	—	3	—	—
Préstamos y otras obligaciones contraídas en el exterior	—	38	—	1	—	—
Otras comisiones	—	1.382	2.049	—	—	3
PERDIDAS POR DIFERENCIAS DE PRECIO	—	409	3.552	—	—	—
Intermediación de efect. de comercio de la cartera de coloc.	—	372	3.181	—	—	—
Intermediación de doctos. emitidos por el Banco Central	—	2	72	—	—	—
Intermediación de doctos. emitidos por organismos fiscales	—	—	—	—	—	—
Intermediación de valores y otros documentos	—	35	277	—	—	—
Ajuste a valor de mercado de inversiones transables	—	—	22	—	—	—
PERDIDAS DE CAMBIO	15	83.156	69.780	161	—	164
Liquidación posición de cambio	—	15.271	10.589	—	—	26
Pérdidas varias de cambio	15	67.073	38.321	161	—	139
Variación del TC de recursos en M.E.	—	811	20.870	—	—	—
OTROS GASTOS DE OPERACION	—	381	1.477	—	—	8
Otros gastos de operación	—	381	1.477	—	—	8
PROVISIONES POR ACTIVOS RIESGOSOS	394	25.033	40.019	650	31	133
Provisiones sobre colocaciones	394	23.101	39.925	599	14	124
Provisiones sobre inversiones	—	—	27	—	—	—
Provisiones sobre bienes recibidos en pago	—	1.848	67	—	—	9
Provisiones por Riesgo-Pais	—	84	—	51	17	—
GASTOS DE APOYO OPERACIONAL	754	32.215	156.340	1.671	366	1.376
Gastos del personal y directorio	499	19.537	115.370	772	191	828
Remuneraciones y aportes patronales	319	14.290	92.503	577	156	599
Provisiones e indemnizaciones del personal	95	1.327	6.615	100	7	131
Gastos del directorio	—	359	95	—	—	—
Otros gastos del personal	85	3.561	16.158	95	28	98
Gastos de administración	128	9.025	26.222	594	85	321
Consumo de materiales	9	764	2.045	20	6	17
Reparación y mantenimiento de activo fijo	30	1.592	4.997	19	8	38
Arrendos y seguros	6	2.043	1.600	230	8	86
Publicidad y propaganda	4	849	1.752	2	—	5
Multas aplicadas por Superbancos	—	—	—	—	—	—
Otros gastos de administración	79	3.777	15.828	323	63	175
Depreciaciones, amortizaciones y castigos	44	3.065	9.786	205	12	106
Depreciaciones	44	2.422	9.292	81	12	82
Amortizaciones	—	603	282	48	—	24
Castigos	—	41	212	76	—	—
Impuestos, contribuciones y aportes	83	588	4.961	100	78	122
Impuesto de timbre y estampillas	—	3	—	—	—	—
Contribuciones bienes raíces	19	152	1.114	—	8	23
Aporte Superbancos	4	318	1.388	15	2	7
Otros imptos. contrib. y aportes	59	115	2.458	85	68	91
GASTOS NO OPERACIONALES	—	2.619	2.737	—	—	4
Pérdidas por venta de activo fijo	—	10	190	—	—	—
Gastos varios	—	2.609	2.547	—	—	4
Pérdidas de Sucursales en el Exterior	—	—	—	—	—	—
PERDIDAS POR INVERSIONES EN SOCIEDADES	—	63	70	—	—	—
CORRECCION MONETARIA	240	399	4.475	452	269	246
IMPUESTO A LA RENTA	9	-1.376	12.670	115	183	92
PROVISIONES VOLUNTARIAS	—	2.413	-1.800	65	—	—
TOTAL DE GASTOS	1.545	229.501	546.069	6.035	850	3.046
UTILIDAD NETA	78	6.054	36.585	1.399	1.046	901

CUENTAS DE RESULTADO DE LAS INSTITUCIONES FINANCIERAS. DICIEMBRE 1999
INGRESOS (en millones de pesos)

	Banco Falabella	Banco Internacional	Banco Real	Banco Santander	Banco Santiago	Banco Security
INGRESOS DE OPERACION	7.526	16.936	4.303	1.123.202	657.090	81.878
INTERESES PERCIBIDOS Y DEVENGADOS	4.022	14.167	2.648	369.988	410.962	52.615
Colocaciones	653	13.716	1.461	305.954	371.167	45.829
Colocaciones efectivas en moneda nacional reajustables	-	4.489	430	88.969	133.811	31.640
Colocaciones efectivas en moneda nacional no reajustables	653	7.237	729	156.671	156.288	7.676
Colocaciones efectivas en moneda extranjera	-	1.171	302	22.325	22.575	5.624
Colocaciones en letras de crédito	-	666	-	31.840	53.973	-
Operaciones de leasing	-	-	-	3.205	-	-
Colocaciones contingentes	-	151	-	2.580	3.433	888
Colocaciones reprogramadas en moneda nacional	-	2	-	364	1.088	1
Colocaciones reprogramadas en moneda extranjera	-	-	-	-	-	-
Operaciones de compra con pacto de retrocompra	23	-	2	1.046	296	195
Inversiones	3.240	349	384	60.072	30.876	6.154
Inversiones en documentos fiscales y del Banco Central	1.223	211	192	27.569	12.625	1.502
Inversiones en doctos. B.C. sin mercado secundario	-	48	-	-	1.524	-
Inversiones en doctos. de otras inst. finan. del país	2.018	-	192	12.680	1.390	2.472
Otras inversiones	-	89	-	19.823	15.337	2.179
Intereses por otras operaciones	105	103	801	2.916	8.623	438
REAJUSTES PERCIBIDOS Y DEVENGADOS	487	1.451	172	69.958	71.087	11.085
Colocaciones	-	1.343	131	43.373	64.835	9.727
Colocaciones efectivas	-	1.108	131	29.442	43.129	9.725
Colocaciones en letras de crédito	-	235	-	12.604	21.106	2
Operaciones de leasing	-	-	-	1.073	-	-
Colocaciones reprogramadas	-	1	-	255	600	-
Operaciones de compra con pacto de retrocompra	11	-	-	137	-	3
Inversiones	476	107	40	26.136	6.217	1.356
Inversiones en documentos fiscales y del Banco Central	134	81	14	21.796	5.672	294
Inversiones en doctos. B.C. sin mercado secundario	-	20	-	-	682	-
Inversiones en doctos. de otras inst. finan. del país	342	-	26	3.771	142	97
Otras inversiones	-	6	-	569	-278	964
Reajustes por otras operaciones	-	-	2	313	35	-
COMISIONES PERCIBIDAS Y DEVENGADAS	136	914	171	40.107	39.975	1.497
Colocaciones en letras de crédito	-	196	-	7.683	9.624	-
Colocaciones contingentes	-	24	-	211	763	48
Cartas de crédito	-	83	128	479	296	322
Cobranzas de documentos	-	152	17	3.092	1.067	696
Comisiones de confianza y custodia	-	4	-	228	379	-
Otras comisiones	136	454	26	28.413	27.847	431
UTILIDADES POR DIFERENCIAS DE PRECIO	634	108	118	7.298	1.990	1.490
Intermediación de efectos de comercio de la cartera coloc.	-	-	28	1.088	89	-
Intermediación de doctos. emitidos por el Banco Central	273	-	55	1.528	1.014	1.293
Intermediación de doctos. emitidos por organismos fiscales	-	-	-	-	-	-
Intermediación de valores y otros documentos	287	-	35	4.459	79	190
Utilidades por venta de bienes recibidos en pago	-	108	-	139	111	7
Ajuste a valor de mercado de inversiones transables	75	-	-	84	697	-
UTILIDADES DE CAMBIO	2.248	238	1.177	631.711	130.574	15.109
Liquidación posición de cambio	1.114	135	1.071	476.034	51.688	3.651
Utilidades varias de cambio	1.130	-	-	148.706	76.134	4.183
Variación del TC de recursos en M.E. liquidados	4	5	-	7	2.752	7.269
Variación TC recursos M/E reservas y provisiones	-	98	106	6.964	-	5
OTROS INGRESOS DE OPERACION	-	58	17	4.139	2.500	81
Otros	-	58	17	4.139	2.500	81
INGRESOS PROVENIENTES DE EJERCICIOS ANTERIORES	21	561	655	8.405	5.993	37
Recuperación de colocaciones e inversiones castigadas	-	217	4	7.605	5.505	33
Liberación de provisiones por riesgos de activos	-	338	581	-	-	-
Recuperación de gastos	21	6	69	800	488	4
INGRESOS NO OPERACIONALES	-	194	173	2.773	4.158	765
Beneficios por venta de activo fijo	-	13	162	338	374	7
Ingresos varios	-	181	11	2.435	3.784	757
Utilidades de Sucursales en el Exterior	-	-	-	-	-	-
INGRESOS POR INVERSIONES EN SOCIEDADES	-	71	-	11.230	9.820	2.678
CORRECCION MONETARIA	-	-	22	-	-	508
TOTAL DE INGRESOS	7.548	17.763	5.152	1.145.610	677.061	85.865
PERDIDA NETA	-	-	-63	-	-	-

GASTOS. DICIEMBRE 1999 (en millones de pesos)

	Banco Falabella	Banco Internacional	Banco Real	Banco Santander	Banco Santiago	Banco Security
GASTOS DE OPERACION	4.214	8.608	2.297	902.375	437.266	58.168
INTERESES PAGADOS Y DEVENGADOS	1.726	6.954	1.616	216.992	251.883	35.439
Depósitos, captaciones y otras obligaciones	354	5.930	1.136	163.111	177.970	31.192
Depósitos y cuentas de ahorro a la vista	-	-	-	-	673	-
Dep. y Cap. a plazo pact. de 30 a 89 días	14	3.044	618	70.238	67.702	6.612
Dep. y Cap. a plazo pact. de 90 días a 1 año reajustables	119	2.197	-	37.885	49.436	10.466
Dep. y Cap. a plazo pact. de 90 días a 1 año no reajustables	-	118	387	2.469	1.604	522
Dep. y Cap. a plazo pact. a más de 1 año reajustables	221	470	131	28.355	33.046	10.401
Dep. y Cap. a plazo pact. a más de 1 año no reajustables	-	-	-	294	54	1.139
Depósitos de ahorro a plazo	-	100	-	3.306	2.905	-
Otros	-	-	-	20.562	22.550	2.052
Obligaciones por pactos de retrocompra	187	36	80	13.142	7.227	865
Obligaciones por letras de crédito	-	654	-	31.679	54.111	-
Préstamos y otras obligaciones contraídas en el país	1.179	122	221	6.466	5.632	1.415
Préstamos obtenidos en el Banco Central	39	-	1	1.251	90	77
Préstamos del Banco Central por reprogramación de deudas	-	-	-	216	734	-
Préstamos de instituciones financieras	1.141	81	174	3.126	3.953	381
Otros	-	41	46	1.873	855	957
Préstamos y otras obligaciones contraídas en el exterior	6	211	179	2.398	6.878	1.968
Préstamos de bancos del exterior	6	202	179	2.398	6.868	1.933
Préstamos de oficinas del mismo banco	-	-	-	-	-	-
Otros	-	9	-	-	10	35
Intereses por otras operaciones	-	-	-	197	64	-
REAJUSTES PAGADOS Y DEVENGADOS	201	1.458	157	46.682	60.771	9.429
Depósitos, captaciones y otras obligaciones	147	1.087	148	30.302	37.076	8.391
Depósitos y captaciones a plazo pactados hasta 1 año	53	877	117	14.924	19.734	4.287
Depósitos y captaciones a plazo pactados a más de 1 año	95	154	32	9.667	11.300	3.400
Otros depósitos, captaciones y obligaciones	-	55	-	5.711	6.042	703
Obligaciones por pactos de retrocompra	29	1	9	992	195	45
Obligaciones por letras de crédito	-	246	-	13.204	21.658	2
Préstamos y otras obligaciones contraídas en el país	25	124	-	2.596	1.443	991
Préstamos obtenidos en el Banco Central	-	-	-	528	8	31
Préstamos de Banco Central por reprogramación de deudas	-	-	-	184	606	-
Préstamos de instituciones financieras	25	98	-	225	92	-
Otros préstamos y obligaciones	-	26	-	1.658	736	961
Reajustes por otras operaciones	-	-	-	-412	400	-
COMISIONES PAGADAS Y DEVENGADAS	7	17	3	4.462	7.622	38
Préstamos y otras obligaciones contraídas en el país	-	-	1	64	68	-
Préstamos y otras obligaciones contraídas en el exterior	-	2	2	-	85	-
Otras comisiones	7	15	-	4.397	7.469	38
PERDIDAS POR DIFERENCIAS DE PRECIO	93	108	48	4.195	802	158
Intermediación de efect. de comercio de la cartera de coloc.	-	108	13	1.696	279	79
Intermediación de doctos. emitidos por el Banco Central	91	-	13	392	13	47
Intermediación de doctos. emitidos por organismos fiscales	-	-	-	-	-	-
Intermediación de valores y otros documentos	-	-	22	757	122	32
Ajuste a valor de mercado de inversiones transables	1	-	-	1.350	388	-
PERDIDAS DE CAMBIO	2.186	6	473	628.342	115.405	12.955
Liquidación posición de cambio	881	-	437	451.137	10.297	1.274
Pérdidas varias de cambio	1.305	-	36	177.196	102.685	3.832
Variación del TC de recursos en M.E.	-	6	-	9	2.424	7.849
OTROS GASTOS DE OPERACION	-	65	-	1.702	783	149
Otros gastos de operación	-	65	-	1.702	783	149
PROVISIONES POR ACTIVOS RIESGOSOS	172	1.421	808	50.043	53.931	4.663
Provisiones sobre colocaciones	172	1.396	808	48.933	50.948	4.594
Provisiones sobre inversiones	-	-	-	-	-	-
Provisiones sobre bienes recibidos en pago	-	25	-	1.072	910	-
Provisiones por Riesgo-Pais	-	-	-	39	2.073	69
GASTOS DE APOYO OPERACIONAL	1.913	6.810	1.916	117.888	127.565	12.103
Gastos del personal y directorio	874	4.312	981	61.053	66.079	6.555
Remuneraciones y aportes patronales	731	3.539	632	47.750	54.120	4.938
Provisiones e indemnizaciones del personal	66	34	225	8.516	1.856	116
Gastos del directorio	8	189	1	96	640	337
Otros gastos del personal	69	551	122	4.691	9.464	1.163
Gastos de administración	828	1.602	605	41.248	46.048	4.360
Consumo de materiales	37	103	20	1.770	3.114	297
Reparación y mantenimiento de activo fijo	22	361	33	4.395	5.522	212
Arrendos y seguros	114	234	68	7.279	6.107	700
Publicidad y propaganda	358	20	2	3.010	12.156	134
Multas aplicadas por Superbancos	-	-	-	-	5	-
Otros gastos de administración	297	883	482	24.795	19.144	3.017
Depreciaciones, amortizaciones y castigos	144	674	212	12.583	12.982	727
Depreciaciones	144	620	91	9.614	9.453	716
Amortizaciones	-	53	121	1.842	2.020	-
Castigos	-	1	-	1.127	1.510	10
Impuestos, contribuciones y aportes	68	221	119	3.005	2.455	462
Impuesto de timbre y estampillas	-	-	-	5	3	-
Contribuciones bienes raíces	-	79	9	706	836	62
Aporte Superbancos	9	38	11	1.048	1.410	179
Otros impmts. contrib. y aportes	59	104	98	1.245	207	221
GASTOS NO OPERACIONALES	1	13	5	4.101	4.490	16
Pérdidas por venta de activo fijo	-	2	1	117	159	-
Gastos varios	1	12	3	3.984	4.330	16
Pérdidas de Sucursales en el Exterior	-	-	-	-	-	-
PERDIDAS POR INVERSIONES EN SOCIEDADES	-	1	-	162	143	-
CORRECCION MONETARIA	324	64	189	2.940	5.472	1.406
IMPUESTO A LA RENTA	120	-39	-	7.334	-6.699	584
PROVISIONES VOLUNTARIAS	-	212	-	6.445	4.363	415
TOTAL DE GASTOS	6.745	17.091	5.215	1.091.287	626.532	77.356
UTILIDAD NETA	803	672	-	54.323	50.529	8.509

CUENTAS DE RESULTADO DE LAS INSTITUCIONES FINANCIERAS. DICIEMBRE 1999
INGRESOS (en millones de pesos)

	Banco Sud Americano	Banco Sudameris	BankBoston	Bank of America	BBV Banco Bhiif	Citibank
INGRESOS DE OPERACION	154.289	10.961	235.799	232.039	206.613	318.904
INTERESES PERCIBIDOS Y DEVENGADOS	111.903	8.846	47.412	7.870	134.271	165.188
Colocaciones	102.858	5.574	30.163	393	117.258	137.658
Colocaciones efectivas en moneda nacional reajustables	29.269	2.065	5.723	101	41.630	23.704
Colocaciones efectivas en moneda nacional no reajustables	43.589	2.033	17.626	292	46.015	94.538
Colocaciones efectivas en moneda extranjera	11.117	1.369	800	-	10.046	4.164
Colocaciones en letras de crédito	16.940	-	5.947	-	15.647	14.961
Operaciones de leasing	1.569	-	-	-	2.577	21
Colocaciones contingentes	149	107	66	-	927	201
Colocaciones reprogramadas en moneda nacional	225	-	-	-	416	69
Colocaciones reprogramadas en moneda extranjera	-	-	-	-	-	-
Operaciones de compra con pacto de retrocompra	1	66	713	80	-	1.101
Inversiones	8.055	3.065	9.371	1.648	16.636	14.935
Inversiones en documentos fiscales y del Banco Central	5.637	647	8.879	792	10.338	13.471
Inversiones en doctos. B.C. sin mercado secundario	-	-	-	-	21	-
Inversiones en doctos. de otras inst. finan. del país	987	2.418	469	81	508	741
Otras inversiones	1.431	-	23	774	5.770	723
Intereses por otras operaciones	990	142	7.164	5.749	377	11.494
REAJUSTES PERCIBIDOS Y DEVENGADOS	17.955	964	14.292	1.484	27.281	27.905
Colocaciones	16.294	685	5.148	88	21.686	13.735
Colocaciones efectivas	8.664	685	2.704	88	14.517	7.989
Colocaciones en letras de crédito	7.087	-	2.443	-	6.253	5.701
Operaciones de leasing	431	-	-	-	651	-3
Colocaciones reprogramadas	111	-	-	-	265	47
Operaciones de compra con pacto de retrocompra	-	-	1	-	-	106
Inversiones	1.662	279	9.144	1.393	5.581	14.065
Inversiones en documentos fiscales y del Banco Central	1.359	30	8.940	1.354	4.786	13.919
Inversiones en doctos. B.C. sin mercado secundario	-	-	-	-	5	-
Inversiones en doctos. de otras inst. finan. del país	241	249	192	39	100	127
Otras inversiones	62	-	12	-	690	19
Reajustes por otras operaciones	-	-	-	3	14	-
COMISIONES PERCIBIDAS Y DEVENGADAS	13.515	571	3.912	56	14.202	18.617
Colocaciones en letras de crédito	3.484	-	824	-	4.507	2.596
Colocaciones contingentes	699	56	29	-	174	71
Cartas de crédito	324	67	93	2	286	424
Cobranzas de documentos	443	55	174	3	299	565
Comisiones de confianza y custodia	106	102	1	-	196	1.105
Otras comisiones	8.459	291	2.790	51	8.740	13.856
UTILIDADES POR DIFERENCIAS DE PRECIO	797	22	690	1.029	2.351	1.952
Intermediación de efectos de comercio de la cartera coloc.	4	-	-	-	-	289
Intermediación de doctos. emitidos por el Banco Central	538	-	449	746	402	779
Intermediación de doctos. emitidos por organismos fiscales	-	-	-	-	-	-
Intermediación de valores y otros documentos	139	22	241	99	754	336
Utilidades por venta de bienes recibidos en pago	74	-	-	-	100	23
Ajuste a valor de mercado de inversiones transables	42	-	-	184	1.096	526
UTILIDADES DE CAMBIO	8.307	558	169.235	221.491	27.130	103.219
Liquidación posición de cambio	6.066	376	23.092	10.209	16.066	27.015
Utilidades varias de cambio	408	182	142.844	211.282	10.364	76.004
Variación del TC de recursos en M.E. liquidados	690	-	3.295	-	416	201
Variación TC recursos M/E reservas y provisiones	1.144	-	4	-	284	-
OTROS INGRESOS DE OPERACION	1.812	-	258	108	1.377	2.023
Otros	1.812	-	258	108	1.377	2.023
INGRESOS PROVENIENTES DE EJERCICIOS ANTERIORES	3.466	201	90	-1.021	4.627	12.034
Recuperación de colocaciones e inversiones castigadas	891	182	82	-	3.183	6.716
Liberación de provisiones por riesgos de activos	2.565	2	-	32	444	4.978
Recuperación de gastos	10	16	9	-1.054	1.000	340
INGRESOS NO OPERACIONALES	1.180	190	185	109	964	618
Beneficios por venta de activo fijo	34	1	-	14	2	6
Ingresos varios	1.146	190	185	95	962	612
Utilidades de Sucursales en el Exterior	-	-	-	-	-	-
INGRESOS POR INVERSIONES EN SOCIEDADES	804	258	2	-	2.308	1.385
CORRECCION MONETARIA	-	188	-	-	-	-
TOTAL DE INGRESOS	159.738	11.798	236.077	231.126	214.511	332.942
PERDIDA NETA	-19.591	-	-	-	-	-13.414

GASTOS. DICIEMBRE 1999 (en millones de pesos)

	Banco Sud Americano	Banco Sudameris	BankBoston	Bank of America	BBV Banco Bihf	Citibank
GASTOS DE OPERACION	90.615	5.993	204.705	220.476	125.621	209.045
INTERESES PAGADOS Y DEVENGADOS	66.620	4.726	32.847	7.496	78.495	87.516
Depósitos, captaciones y otras obligaciones	43.093	3.963	16.865	6.144	49.527	58.930
Depósitos y cuentas de ahorro a la vista	—	—	—	—	—	—
Dep. y Cap. a plazo pact. de 30 a 89 días	15.944	1.556	4.582	296	22.668	20.363
Dep. y Cap. a plazo pact. de 90 días a 1 año reajustables	11.498	2.240	4.770	2.647	16.567	11.458
Dep. y Cap. a plazo pact. de 90 días a 1 año no reajustables	403	155	78	—	554	292
Dep. y Cap. a plazo pact. a más de 1 año reajustables	7.686	—	7.143	3.107	4.984	16.186
Dep. y Cap. a plazo pact. a más de 1 año no reajustables	1.216	1	291	95	166	10.498
Depósitos de ahorro a plazo	807	11	—	—	1.979	—
Otros	5.539	—	—	—	2.609	133
Obligaciones por pactos de retrocompra	3.078	447	3.510	56	5.254	9.173
Obligaciones por letras de crédito	17.109	—	5.918	—	16.234	15.114
Préstamos y otras obligaciones contraídas en el país	2.615	279	2.643	1.295	3.854	3.314
Préstamos obtenidos en el Banco Central	162	2	5	—	625	50
Préstamos del Banco Central por reprogramación de deudas	74	—	—	—	246	52
Préstamos de instituciones financieras	1.604	259	2.498	1.295	2.455	3.114
Otros	775	18	140	—	527	98
Préstamos y otras obligaciones contraídas en el exterior	725	36	3.890	—	3.607	986
Préstamos de bancos del exterior	694	36	144	—	3.607	13
Préstamos de oficinas del mismo banco	—	—	3.747	—	—	973
Otros	31	—	—	—	—	—
Intereses por otras operaciones	—	1	21	1	19	—
REAJUSTES PAGADOS Y DEVENGADOS	15.704	993	7.663	2.243	18.274	16.672
Depósitos, captaciones y otras obligaciones	8.143	918	4.836	2.244	10.768	10.161
Depósitos y captaciones a plazo pactados hasta 1 año	4.649	914	2.230	1.159	6.786	4.580
Depósitos y captaciones a plazo pactados a más de 1 año	2.582	—	2.606	1.085	1.724	5.514
Otros depósitos, captaciones y obligaciones	912	4	—	—	2.258	67
Obligaciones por pactos de retrocompra	45	4	76	-1	179	333
Obligaciones por letras de crédito	6.878	—	2.481	—	6.338	6.021
Préstamos y otras obligaciones contraídas en el país	541	71	270	—	969	142
Préstamos obtenidos en el Banco Central	1	—	—	—	203	—
Préstamos de Banco Central por reprogramación de deudas	63	—	—	—	205	52
Préstamos de instituciones financieras	86	30	209	—	132	34
Otros préstamos y obligaciones	392	41	61	—	429	56
Reajustes por otras operaciones	98	—	—	—	21	16
COMISIONES PAGADAS Y DEVENGADAS	2.009	9	279	—	3.062	1.492
Préstamos y otras obligaciones contraídas en el país	21	—	—	—	—	62
Préstamos y otras obligaciones contraídas en el exterior	33	—	—	—	32	5
Otras comisiones	1.956	9	279	—	3.031	1.424
PERDIDAS POR DIFERENCIAS DE PRECIO	14	—	1.138	—	94	607
Intermediación de efect. de comercio de la cartera de coloc.	—	—	1.029	—	—	28
Intermediación de doctos. emitidos por el Banco Central	6	—	54	—	9	363
Intermediación de doctos. emitidos por organismos fiscales	—	—	—	—	—	—
Intermediación de valores y otros documentos	8	—	4	—	84	216
Ajuste a valor de mercado de inversiones transables	—	—	51	—	—	—
PERDIDAS DE CAMBIO	4.907	265	162.765	210.659	25.425	99.800
Liquidación posición de cambio	—	84	5.091	—	—	15.441
Pérdidas varias de cambio	3.066	181	149.528	210.659	21.816	84.312
Variación del TC de recursos en M.E.	1.841	—	8.145	—	3.609	46
OTROS GASTOS DE OPERACION	1.362	—	13	79	270	2.957
Otros gastos de operación	1.362	—	13	79	270	2.957
PROVISIONES POR ACTIVOS RIESGOSOS	43.171	862	6.899	—	27.979	68.377
Provisiones sobre colocaciones	39.331	862	6.899	—	26.614	68.288
Provisiones sobre inversiones	1.057	—	—	—	152	—
Provisiones sobre bienes recibidos en pago	2.746	—	—	—	1.228	89
Provisiones por Riesgo-Pais	36	—	—	—	-16	—
GASTOS DE APOYO OPERACIONAL	48.423	3.255	18.256	1.849	47.759	70.179
Gastos del personal y directorio	25.987	1.553	10.154	889	22.053	35.538
Remuneraciones y aportes patronales	19.754	1.238	9.267	702	18.034	26.229
Provisiones e indemnizaciones del personal	2.555	99	418	171	942	4.328
Gastos del directorio	529	—	—	—	418	—
Otros gastos del personal	3.150	217	469	16	2.659	4.981
Gastos de administración	14.844	1.043	6.181	713	20.128	24.752
Consumo de materiales	841	85	612	13	1.030	1.031
Reparación y mantenimiento de activo fijo	1.335	218	683	38	1.552	5.848
Arriendos y seguros	3.497	108	1.142	113	2.473	4.208
Publicidad y propaganda	1.900	48	682	2	2.226	1.686
Multas aplicadas por Superbancos	—	—	—	—	—	10
Otros gastos de administración	7.271	585	3.062	546	12.847	11.968
Depreciaciones, amortizaciones y castigos	6.796	508	1.479	95	4.524	9.161
Depreciaciones	3.613	269	1.250	95	3.182	5.494
Amortizaciones	1.756	239	229	—	1.139	2.658
Castigos	1.427	—	—	—	203	1.009
Impuestos, contribuciones y aportes	796	151	442	152	1.054	728
Impuesto de timbre y estampillas	39	—	87	26	98	96
Contribuciones bienes raíces	224	32	30	1	245	132
Aporte Superbancos	354	26	116	22	401	355
Otros imptos. contrib. y aportes	179	93	209	103	310	144
GASTOS NO OPERACIONALES	587	58	87	4	2.071	173
Pérdidas por venta de activo fijo	24	3	27	4	74	63
Gastos varios	563	56	60	—	1.997	110
Pérdidas de Sucursales en el Exterior	—	—	—	—	—	—
PERDIDAS POR INVERSIONES EN SOCIEDADES	692	—	4	—	385	23
CORRECCION MONETARIA	876	440	1.184	944	2.218	3.295
IMPUESTO A LA RENTA	-5.035	124	495	1.216	-5.120	-4.736
PROVISIONES VOLUNTARIAS	—	—	—	—	4.947	—
TOTAL DE GASTOS	179.329	10.732	231.629	224.489	205.858	346.355
UTILIDAD NETA	—	1.067	4.448	6.637	8.653	—

CUENTAS DE RESULTADO DE LAS INSTITUCIONES FINANCIERAS. DICIEMBRE 1999
INGRESOS (en millones de pesos)

	Corpbanca	Dresdner Banque Nationale de Paris	Republic Nat. Bank of N.Y.	The Bank of Tokyo	The Chase Manhattan B.	Financiera Conosur
INGRESOS DE OPERACION	178.400	22.962	18.405	3.367	98.755	124.838
INTERESES PERCIBIDOS Y DEVENGADOS	116.859	15.556	10.743	1.924	13.436	113.587
Colocaciones	104.465	11.942	4.479	1.117	1.043	111.199
Colocaciones efectivas en moneda nacional reajustables	29.828	4.254	2.697	143	400	81
Colocaciones efectivas en moneda nacional no reajustables	55.002	2.941	1.368	562	-	111.117
Colocaciones efectivas en moneda extranjera	7.603	4.546	363	395	643	-
Colocaciones en letras de crédito	8.101	-	-	-	-	-
Operaciones de leasing	3.639	1	-	-	-	-
Colocaciones contingentes	273	201	51	16	-	-
Colocaciones reprogramadas en moneda nacional	17	-	-	-	-	-
Colocaciones reprogramadas en moneda extranjera	-	-	-	-	-	-
Operaciones de compra con pacto de retrocompra	141	197	-	-	224	-
Inversiones	7.558	2.533	4.996	407	12.044	2.341
Inversiones en documentos fiscales y del Banco Central	3.830	873	4.069	396	5.182	2.283
Inversiones en doctos. B.C. sin mercado secundario	-	-	-	-	-	-
Inversiones en doctos. de otras inst. finan. del país	989	1.434	849	-	-	58
Otras inversiones	2.739	227	78	11	6.862	1
Intereses por otras operaciones	4.695	884	1.268	400	125	47
REAJUSTES PERCIBIDOS Y DEVENGADOS	15.618	1.770	5.020	220	6.839	361
Colocaciones	12.817	1.408	898	86	-102	20
Colocaciones efectivas	8.650	1.410	898	86	-102	20
Colocaciones en letras de crédito	3.186	-	-	-	-	-
Operaciones de leasing	978	-2	-	-	-	-
Colocaciones reprogramadas	3	-	-	-	-	-
Operaciones de compra con pacto de retrocompra	-	12	-	-	340	-
Inversiones	2.610	350	4.122	134	6.601	342
Inversiones en documentos fiscales y del Banco Central	2.277	206	3.888	134	6.580	307
Inversiones en doctos. B.C. sin mercado secundario	-	-	-	-	-	-
Inversiones en doctos. de otras inst. finan. del país	122	144	218	-	-	35
Otras inversiones	211	-	16	-	21	-
Reajustes por otras operaciones	190	-	-	-	-	-
COMISIONES PERCIBIDAS Y DEVENGADAS	12.445	1.441	243	306	5	9.917
Colocaciones en letras de crédito	1.605	-	-	-	-	-
Colocaciones contingentes	1.047	61	25	2	-	-
Cartas de crédito	223	230	24	54	-	-
Cobranzas de documentos	320	68	42	43	-	-
Comisiones de confianza y custodia	34	-	10	1	-	-
Otras comisiones	9.215	1.082	141	206	5	9.917
UTILIDADES POR DIFERENCIAS DE PRECIO	2.239	269	532	-	1.922	87
Intermediación de efectos de comercio de la cartera coloc.	53	-	-	-	-	-
Intermediación de doctos. emitidos por el Banco Central	1.044	17	-	-	1.561	23
Intermediación de doctos. emitidos por organismos fiscales	-	-	-	-	-	-
Intermediación de valores y otros documentos	1.072	234	37	-	-	-
Utilidades por venta de bienes recibidos en pago	39	-	-	-	-	64
Ajuste a valor de mercado de inversiones transables	31	18	495	-	361	-
UTILIDADES DE CAMBIO	27.708	3.926	1.867	917	76.552	-
Liquidación posición de cambio	6.648	2.280	59	-	15.756	-
Utilidades varias de cambio	19.255	1.646	-	410	60.389	-
Variación del TC de recursos en M.E. liquidados	830	-	809	507	406	-
Variación TC recursos M/E reservas y provisiones	974	-	998	-	-	-
OTROS INGRESOS DE OPERACION	3.532	-	-	-	1	886
Otros	3.532	-	-	-	1	886
INGRESOS PROVENIENTES DE EJERCICIOS ANTERIORES	2.131	3.293	903	92	36	1.598
Recuperación de colocaciones e inversiones castigadas	2.095	-	-	-	-	1.571
Liberación de provisiones por riesgos de activos	-	3.244	903	92	-	-
Recuperación de gastos	37	48	-	-	36	27
INGRESOS NO OPERACIONALES	2.853	142	134	-	13	535
Beneficios por venta de activo fijo	139	-	-	-	11	-
Ingresos varios	2.714	142	134	-	1	534
Utilidades de Sucursales en el Exterior	-	-	-	-	-	-
INGRESOS POR INVERSIONES EN SOCIEDADES	2.990	-	2	-	-	246
CORRECCION MONETARIA	-	-	-	-	-	-
TOTAL DE INGRESOS	186.373	26.398	19.443	3.458	98.803	127.217
PERDIDA NETA	-4.497	-	-	-	-	-5.925

GASTOS. DICIEMBRE 1999 (en millones de pesos)

	Corpbanca	Dresdner Banque Nationale de Paris	Republic Nat. Bank of N.Y.	The Bank of Tokyo	The Chase Manhattan B.	Financiera Conosur
GASTOS DE OPERACION	104.350	14.902	14.060	259	74.808	57.377
INTERESES PAGADOS Y DEVENGADOS	64.201	10.149	7.895	180	10.167	53.878
Depósitos, captaciones y otras obligaciones	49.815	8.213	5.813	103	7.191	53.842
Depósitos y cuentas de ahorro a la vista	–	–	–	–	–	–
Dep. y Cap. a plazo pact. de 30 a 89 días	24.396	2.404	392	103	1.289	4.879
Dep. y Cap. a plazo pact. de 90 días a 1 año reajustables	13.239	3.294	4.192	–	5.313	109
Dep. y Cap. a plazo pact. de 90 días a 1 año no reajustables	546	764	16	–	37	1.144
Dep. y Cap. a plazo pact. a más de 1 año reajustables	5.833	895	1.213	–	553	1.769
Dep. y Cap. a plazo pact. a más de 1 año no reajustables	2.263	856	–	–	–	45.529
Depósitos de ahorro a plazo	800	–	–	–	–	–
Otros	2.739	–	–	–	–	411
Obligaciones por pactos de retrocompra	1.283	494	910	62	1.880	–
Obligaciones por letras de crédito	8.764	–	–	–	–	–
Préstamos y otras obligaciones contraídas en el país	3.366	401	1.107	14	1.096	36
Préstamos obtenidos en el Banco Central	173	2	26	–	1	1
Préstamos del Banco Central por reprogramación de deudas	3	–	–	–	–	–
Préstamos de instituciones financieras	1.962	399	1.081	14	1.096	35
Otros	1.227	–	–	–	–	–
Préstamos y otras obligaciones contraídas en el exterior	970	1.042	65	–	–	–
Préstamos de bancos del exterior	970	1.042	–	–	–	–
Préstamos de oficinas del mismo banco	–	–	64	–	–	–
Otros	–	–	–	–	–	–
Intereses por otras operaciones	2	–	–	–	–	–
REAJUSTES PAGADOS Y DEVENGADOS	13.049	1.772	2.351	70	6.140	557
Depósitos, captaciones y otras obligaciones	8.638	1.763	2.119	–	3.329	557
Depósitos y captaciones a plazo pactados hasta 1 año	5.438	1.467	1.616	–	3.123	31
Depósitos y captaciones a plazo pactados a más de 1 año	1.878	296	503	–	206	374
Otros depósitos, captaciones y obligaciones	1.322	–	–	–	–	152
Obligaciones por pactos de retrocompra	68	8	205	25	2.811	–
Obligaciones por letras de crédito	3.397	–	–	–	–	–
Préstamos y otras obligaciones contraídas en el país	935	–	27	45	–	–
Préstamos obtenidos en el Banco Central	56	–	–	–	–	–
Préstamos de Banco Central por reprogramación de deudas	2	–	–	–	–	–
Préstamos de instituciones financieras	477	–	27	45	–	–
Otros préstamos y obligaciones	401	–	–	–	–	–
Reajustes por otras operaciones	9	–	–	–	–	–
COMISIONES PAGADAS Y DEVENGADAS	1.385	35	16	1	28	–
Préstamos y otras obligaciones contraídas en el país	–	1	–	1	–	–
Préstamos y otras obligaciones contraídas en el exterior	–	–	1	–	–	–
Otras comisiones	1.385	34	15	–	28	–
PERDIDAS POR DIFERENCIAS DE PRECIO	877	617	–	7	387	27
Intermediación de efect. de comercio de la cartera de coloc.	–	382	–	–	–	–
Intermediación de doctos. emitidos por el Banco Central	260	45	–	7	387	13
Intermediación de doctos. emitidos por organismos fiscales	–	–	–	–	–	–
Intermediación de valores y otros documentos	303	190	–	–	–	15
Ajuste a valor de mercado de inversiones transables	314	–	–	–	–	–
PERDIDAS DE CAMBIO	24.406	2.328	3.798	–	58.086	–
Liquidación posición de cambio	–	1	463	–	–	–
Pérdidas varias de cambio	23.547	2.327	3.193	–	58.086	–
Variación del TC de recursos en M.E.	859	–	142	–	–	–
OTROS GASTOS DE OPERACION	434	–	–	–	–	2.914
Otros gastos de operación	434	–	–	–	–	2.914
PROVISIONES POR ACTIVOS RIESGOSOS	20.939	3.850	1.063	359	82	44.602
Provisiones sobre colocaciones	20.136	3.797	1.063	359	82	44.505
Provisiones sobre inversiones	573	–	–	–	–	–
Provisiones sobre bienes recibidos en pago	229	1	–	–	–	97
Provisiones por Riesgo-País	1	51	–	–	–	–
GASTOS DE APOYO OPERACIONAL	59.927	4.273	2.423	1.266	3.892	34.750
Gastos del personal y directorio	27.531	2.865	1.529	546	3.026	19.357
Remuneraciones y aportes patronales	20.129	2.380	1.391	487	2.249	15.117
Provisiones e indemnizaciones del personal	2.924	2	35	10	172	1.213
Gastos del directorio	181	38	–	–	–	6
Otros gastos del personal	4.297	445	103	49	605	3.020
Gastos de administración	24.415	772	461	436	608	13.182
Consumo de materiales	759	35	33	41	53	536
Reparación y mantenimiento de activo fijo	581	123	82	48	31	845
Arrendos y seguros	3.229	94	64	139	322	4.006
Publicidad y propaganda	2.590	39	10	4	2	555
Multas aplicadas por Superbancos	–	–	–	–	–	2
Otros gastos de administración	17.255	481	272	205	199	7.237
Depreciaciones, amortizaciones y castigos	7.209	249	221	223	123	2.071
Depreciaciones	3.008	232	213	223	99	885
Amortizaciones	3.836	15	8	–	24	1.182
Castigos	366	2	–	–	–	4
Impuestos, contribuciones y aportes	772	388	213	61	135	141
Impuesto de timbre y estampillas	6	1	–	–	1	–
Contribuciones bienes raíces	209	63	67	–	–	–
Aporte Superbancos	305	55	31	7	28	123
Otros imptos. contrib. y aportes	251	268	115	54	106	18
GASTOS NO OPERACIONALES	9.044	4	43	2	58	82
Pérdidas por venta de activo fijo	25	1	2	2	57	13
Gastos varios	9.019	3	41	–	–	70
Pérdidas de Sucursales en el Exterior	–	–	–	–	–	–
PERDIDAS POR INVERSIONES EN SOCIEDADES	98	–	–	–	–	–
CORRECCION MONETARIA	–315	485	498	332	1.088	504
IMPUESTO A LA RENTA	–2.296	260	110	172	2.540	–3.573
PROVISIONES VOLUNTARIAS	–877	854	–	–	–	–600
TOTAL DE GASTOS	190.871	24.628	18.197	2.389	82.468	133.143
UTILIDAD NETA	–	1.770	1.246	1.069	16.335	–

SOCIEDAD MATRIZ DEL BANCO DE CHILE S.A.

ESTADO FINANCIERO. DICIEMBRE 1999

(saldos a fin de mes en millones de pesos)

ACTIVOS	
ACTIVO CIRCULANTE	19.304
Disponible	26
Utilidades devengadas por inversiones	18.784
Depósitos a plazo	466
Otros	28
OTROS ACTIVOS	269.950
Inversiones en empresas relacionadas	269.948
Otros	2
TOTAL ACTIVOS	289.254
PASIVOS	
PASIVO CIRCULANTE	1.034
Dividendos por pagar	224
Provisión compromiso con SAOS S.A.	810
PASIVO LARGO PLAZO	220
CAPITAL PAGADO Y RESERVAS	269.908
UTILIDAD (PERDIDA) DEL EJERCICIO	18.092
TOTAL PASIVOS	289.254

ESTADO DE RESULTADO. DICIEMBRE 1999

(saldos a fin de mes en millones de pesos)

INGRESOS OPERACIONALES	18.819
Utilidades devengadas inversión empresas relacionadas	18.819
MARGEN OPERACIONAL	18.819
Ingresos financieros	50
Dividendos accionistas "A" transferidos a SAOS S.A.	810
Otros ingresos	240
Otros gastos	194
Impuesto a la renta	13
UTILIDAD (PERDIDA) DEL PERIODO	18.092

Nota:
La Sociedad Matriz del Banco de Chile, a través de su filial Sociedad Administradora de la Obligación Subordinada SAOS SA, al 31.12.99 mantiene una obligación subordinada con el Banco Central de Chile de \$ 837.052 millones.

**ANTECEDENTES GENERALES SOCIEDAD MATRIZ
DEL BANCO DE CHILE S.A.
DICIEMBRE 1999**

NOMINA PRINCIPALES ACCIONISTAS

Accionistas	Número de acciones pagadas	Porcentaje de participación
Emp. Penta S.A.	1.421.455.240	10,79
BT Holding South America Limited y Cía.	554.289.555	4,21
Cía. Seguros de Vida Consorcio Nac. de Seguros S.A.	476.964.325	3,62
Soc. e Inv. y Rentas Liguria Ltda.	449.132.988	3,41
Quiñenco S.A.	379.651.479	2,88
Inversiones Las Arenas S.A.	275.824.610	2,09
Inv. Penta III Ltda.	253.618.968	1,93
Larraín Vial S.A. Corredora de Bolsa	180.662.859	1,37
ISE Las Américas Cía. de Seguros de Vida S.A.	161.110.158	1,22
Cuneo Solari, Juan Bautista	149.374.248	1,13
Inversiones Paraggi Ltda.	102.955.774	0,78
The Chile Emerging Markets Index Common	78.120.128	0,59
Solari Magnasco, Reinaldo	77.055.399	0,59
La Fortuna Inv. Ltda.	70.741.398	0,54
Banchile Corredora de Bolsa S.A.	66.519.956	0,51
Subtotal	4.697.477.085	35,67
Otros accionistas menores	8.470.947.093	64,33
Total	13.168.424.178	100,00

NOMINA DEL DIRECTORIO

Presidente:	Segismundo Schulin-Zeuthen
Directores:	Jorge Awad Mehech Juan Cuneo Solari Carlos E. Lavín García-Huidobro Alfredo Moreno Charme Máximo Silva Moreno Reinaldo Solari Magnasco Carlos Délano Abbott Manuel Sobral Fraile
Gerente General:	Arturo Tagle Quiroz

**ACTIVOS, PASIVOS Y RESULTADOS POR RUBRO DE LAS INSTITUCIONES FINANCIERAS
A DICIEMBRE DE 1999 (cifras en millones de pesos)**

	BANCOS NACIONALES	BANCOS EXTRANJEROS	SOCIEDADES FINANCIERAS	SISTEMA FINANCIERO
I. ACTIVOS				
Fondos Disponibles (neto de canje)	418.502	1.432.451	2.195	2.104.866
Colocaciones totales	10.541.855	11.564.758	355.335	25.703.632
Colocaciones comerciales	6.577.920	6.494.654	19.201	14.340.621
Colocaciones de consumo	641.319	1.061.532	334.391	2.169.012
Colocaciones de comercio exterior	991.549	1.195.912	0	2.278.026
Colocaciones hipotecarias para la vivienda	1.222.787	1.868.332	0	4.262.825
Colocaciones interbancarias	200.844	137.934	0	780.934
Colocaciones vencidas	176.974	209.062	1.743	428.036
Contratos de leasing	338.956	146.075	0	536.715
Otras (incluidos sobregiros)	391.506	451.256	0	907.464
Operaciones con pacto	27.852	138.369	0	175.122
Inversiones totales	2.060.896	2.727.394	37.071	6.250.786
Activo fijo físico	294.229	372.305	7.236	773.143
Inversiones en sociedades y sucursales en el exterior	125.459	112.750	321	247.825
Otros activos	236.580	355.561	9.346	649.282
Total	13.705.374	16.703.588	411.504	35.904.655
II. PASIVOS				
Depósitos a la vista (netos de canje)	1.429.310	1.367.686	2.511	3.671.555
Depósitos a plazo	6.361.113	7.776.211	336.376	16.579.323
Obligaciones por intermediación	288.457	496.779	0	876.245
Letras de crédito	1.892.845	2.317.515	0	5.327.113
Obligaciones con el Banco Central de Chile	20.937	69.111	0	119.948
Obligaciones con otras instituciones financieras del país	357.793	344.014	0	811.008
Obligaciones con el exterior	530.862	348.300	0	1.043.164
Obligaciones contingentes	684.101	764.981	0	1.541.162
Otras obligaciones con costo	254.704	595.247	0	855.708
Bonos subordinados	326.053	465.723	5.974	854.920
Otros pasivos	155.219	217.222	2.318	426.701
Provisiones por activos riesgosos	268.719	288.744	34.673	660.290
Provisiones voluntarias	38.979	22.902	0	61.881
Capital y reservas	991.942	1.500.686	35.579	2.812.171
Utilidad del ejercicio	104.341	128.466	(5.925)	263.466
Total	13.705.374	16.703.588	411.504	35.904.655
III. ESTADOS DE RESULTADO				
Intereses y reajustes netos	506.945	611.510	59.513	1.371.277
Comisiones netas	107.527	117.688	9.917	264.523
Diferencias de precio netas	25.888	11.547	59	35.493
Diferencias de cambio netas	18.652	80.732	0	102.042
Otros ingresos de operación netos	10.937	5.258	(2.029)	18.864
Corrección monetaria neta	(9.996)	(23.522)	(504)	(38.497)
Resultado operacional bruto	659.953	803.214	66.957	1.753.702
Total gastos de apoyo	396.830	467.646	34.750	1.055.566
Gastos del personal y directorio	210.529	243.152	19.357	588.408
Gastos de administración	143.150	163.503	13.182	346.058
Depreciaciones y otros	43.151	60.991	2.211	121.101
Provisiones por activos riesgosos	205.590	260.329	44.602	550.540
Resultado operacional neto	57.532	75.238	(12.395)	147.595
Ingresos ejercicios anteriores	18.918	39.062	1.598	78.756
Utilidad por inversión en sociedades	17.888	24.277	246	43.393
Otros ingresos y gastos netos	4.608	(700)	452	4.436
Provisiones voluntarias	(2.468)	16.819	(600)	11.951
Provisión para impuesto	(2.926)	(7.408)	(3.573)	(1.237)
Utilidad del ejercicio	104.341	128.466	(5.925)	263.466

**ACTIVOS, PASIVOS Y RESULTADOS POR RUBRO DE LAS INSTITUCIONES FINANCIERAS
A DICIEMBRE DE 1999 (cifras en millones de pesos)**

	ABN Amro Bank	American Express	Banco Bice	Banco de A. Edwards	Banco de Chile	Banco de Crédito e Inversiones
I. ACTIVOS						
Fondos Disponibles (neto de canje)	40.615	48.076	22.422	72.772	104.424	112.527
Colocaciones totales	278.223	28.484	636.143	1.937.820	3.092.529	2.116.226
Colocaciones comerciales	136.240	15.243	406.415	1.392.026	1.857.402	1.129.424
Colocaciones de consumo	5.296	0	2.989	120.393	171.664	122.390
Colocaciones de comercio exterior	107.100	8.108	103.974	130.426	303.827	235.931
Colocaciones hipotecarias para la vivienda	18.707	0	63.560	159.386	410.996	316.593
Colocaciones interbancarias	0	5.001	0	13.054	0	104.094
Colocaciones vencidas	2.457	24	2.413	54.622	37.434	23.216
Contratos de leasing	0	0	34.059	0	177.783	77.926
Otras (incluidos sobregiros)	8.421	107	22.733	67.914	133.424	106.651
Operaciones con pacto	0	0	0	13.680	2.157	11.395
Inversiones totales	74.900	2.167	181.414	217.208	828.571	472.020
Activo fijo físico	4.445	415	10.279	44.867	78.159	80.831
Inversiones en sociedades y sucursales en el exterior	278	15	12.415	15.246	52.226	20.680
Otros activos	9.372	15.915	19.262	23.358	59.343	28.886
Total	407.834	95.072	881.934	2.324.950	4.217.409	2.842.565
II. PASIVOS						
Depósitos a la vista (netos de canje)	22.540	2.680	68.761	177.462	469.136	484.265
Depósitos a plazo	189.980	29.621	398.716	1.209.828	1.855.126	1.150.157
Obligaciones por intermediación	15.165	35	58.697	24.793	76.576	65.270
Letras de crédito	96	0	15.510	380.692	713.623	344.078
Obligaciones con el Banco Central de Chile	0	0	525	2.742	3.227	6.012
Obligaciones con otras instituciones financieras del país	11.203	5.001	11.666	46.904	4.502	169.546
Obligaciones con el exterior	5.468	1.405	46.343	23.472	247.920	111.941
Obligaciones contingentes	24.617	3.278	70.322	92.629	200.505	169.618
Otras obligaciones con costo	59.078	354	78.934	19.109	40.628	18.449
Bonos subordinados	0	0	33.357	50.586	74.825	72.352
Otros pasivos	4.351	1.413	10.892	13.684	67.451	21.097
Provisiones por activos riesgosos	4.208	565	11.846	72.107	68.407	43.902
Provisiones voluntarias	0	146	1.000	0	29.117	2.000
Capital y reservas	63.923	45.744	64.103	217.543	302.272	159.828
Utilidad del ejercicio	7.204	4.828	11.262	(6.601)	64.093	24.048
Total	407.834	95.072	881.934	2.324.950	4.217.409	2.842.565
III. ESTADOS DE RESULTADO						
Intereses y reajustes netos	13.054	2.572	18.850	91.287	156.092	115.058
Comisiones netas	2.220	702	3.283	12.343	36.661	29.881
Diferencias de precio netas	281	198	4.311	1.223	12.022	1.952
Diferencias de cambio netas	6.102	7.119	1.525	4.319	2.583	2.410
Otros ingresos de operación netos	192	0	(311)	1.974	3.175	2.394
Corrección monetaria neta	(1.420)	(1.142)	(945)	(1.879)	(4.516)	(1.286)
Resultado operacional bruto	20.429	9.449	26.713	109.268	206.017	150.408
Total gastos de apoyo	10.733	3.803	16.092	58.787	114.113	94.870
Gastos del personal y directorio	6.670	1.940	9.335	29.176	63.451	49.758
Gastos de administración	2.879	1.659	4.580	23.676	40.151	34.513
Depreciaciones y otros	1.184	204	2.176	5.935	10.510	10.600
Provisiones por activos riesgosos	1.514	185	3.463	66.426	43.537	39.936
Resultado operacional neto	8.183	5.461	7.157	(15.945)	48.367	15.602
Ingresos ejercicios anteriores	95	0	142	1.693	7.404	5.259
Utilidad por inversión en sociedades	(123)	0	3.849	3.362	454	3.448
Otros ingresos y gastos netos	73	20	532	1.343	8.269	(2.686)
Provisiones voluntarias	0	146	(310)	0	1.679	(6.000)
Provisión para impuesto	1.025	507	728	(2.946)	(1.278)	3.576
Utilidad del ejercicio	7.204	4.828	11.262	(6.601)	64.093	24.048

**ACTIVOS, PASIVOS Y RESULTADOS POR RUBRO DE LAS INSTITUCIONES FINANCIERAS
A DICIEMBRE DE 1999 (cifras en millones de pesos)**

	Banco de la Nac. Argentina	Banco del Desarrollo	Banco del Estado	Banco do Brasil	Banco do Estado de Sao Paulo	Banco Exterior
I. ACTIVOS						
Fondos Disponibles (neto de canje)	152	19.993	251.717	6.273	6.187	6.946
Colocaciones totales	11.957	978.879	3.241.684	48.223	6.837	28.024
Colocaciones comerciales	4.064	635.080	1.248.846	25.837	2.515	19.613
Colocaciones de consumo	132	34.441	131.769	74	0	84
Colocaciones de comercio exterior	3.207	30.440	90.565	20.558	3.314	7.791
Colocaciones hipotecarias para la vivienda	0	195.051	1.171.706	0	0	283
Colocaciones interbancarias	3.706	30.668	442.155	0	1.005	0
Colocaciones vencidas	575	37.126	40.257	1.286	0	94
Contratos de leasing	0	0	51.683	0	0	0
Otras (incluidos sobregiros)	273	16.073	64.702	467	3	160
Operaciones con pacto	0	0	8.900	0	0	0
Inversiones totales	2.404	103.812	1.425.424	195	0	2.699
Activo fijo físico	1.030	25.606	99.374	217	1.328	2.286
Inversiones en sociedades y sucursales en el exterior	14	6.128	9.294	15	15	17
Otros activos	39	20.729	47.795	1.639	69	743
Total	15.596	1.155.146	5.084.188	56.562	14.436	40.715
II. PASIVOS						
Depósitos a la vista (netos de canje)	477	65.865	872.048	860	222	1.261
Depósitos a plazo	1.236	527.951	2.105.623	29.683	21	10.465
Obligaciones por intermediación	0	18.114	91.009	3	0	0
Letras de crédito	0	282.945	1.116.753	0	0	991
Obligaciones con el Banco Central de Chile	0	5.248	29.900	0	0	1.536
Obligaciones con otras instituciones financieras del país	1.240	15.495	109.201	0	0	2.257
Obligaciones con el exterior	71	22.537	164.002	1.092	249	7.079
Obligaciones contingentes	786	22.406	92.080	1.040	329	2.708
Otras obligaciones con costo	648	37.699	5.757	220	355	79
Bonos subordinados	0	36.001	57.171	0	0	0
Otros pasivos	153	12.661	51.942	1.251	154	310
Provisiones por activos riesgosos	340	39.800	68.154	2.657	69	714
Provisiones voluntarias	1	2.435	0	108	0	0
Capital y reservas	10.566	59.936	283.964	18.249	11.990	12.412
Utilidad del ejercicio	78	6.054	36.585	1.399	1.046	901
Total	15.596	1.155.146	5.084.188	56.562	14.436	40.715
III. ESTADOS DE RESULTADO						
Intereses y reajustes netos	1.120	41.811	193.309	2.786	771	1.586
Comisiones netas	51	11.815	29.391	102	12	500
Diferencias de precio netas	0	3.144	(2.002)	5	0	0
Diferencias de cambio netas	249	2.066	2.659	1.380	1.102	369
Otros ingresos de operación netos	5	682	4.698	0	0	(8)
Corrección monetaria neta	(240)	(399)	(4.475)	(452)	(269)	(246)
Resultado operacional bruto	1.185	59.120	223.579	3.820	1.617	2.200
Total gastos de apoyo	754	32.215	156.340	1.671	366	1.376
Gastos del personal y directorio	499	19.537	115.370	772	191	828
Gastos de administración	128	9.025	26.222	594	85	321
Depreciaciones y otros	127	3.654	14.748	305	90	227
Provisiones por activos riesgosos	394	25.033	40.019	650	31	133
Resultado operacional neto	37	1.872	27.220	1.498	1.219	691
Ingresos ejercicios anteriores	23	1.669	19.177	55	6	111
Utilidad por inversión en sociedades	0	1.136	982	0	0	0
Otros ingresos y gastos netos	27	2.413	75	26	4	191
Provisiones voluntarias	0	2.413	(1.800)	65	0	0
Provisión para impuesto	9	(1.376)	12.670	115	183	92
Utilidad del ejercicio	78	6.054	36.585	1.399	1.046	901

**ACTIVOS, PASIVOS Y RESULTADOS POR RUBRO DE LAS INSTITUCIONES FINANCIERAS
A DICIEMBRE DE 1999 (cifras en millones de pesos)**

	Banco Falabella	Banco Internacional	Banco Santander	Banco Santiago	Banco Security	Banco Sud Americano
I. ACTIVOS						
Fondos Disponibles (neto de canje)	813	7.186	150.125	200.323	28.662	42.907
Colocaciones totales	8.854	124.498	3.113.546	4.023.696	576.546	1.006.360
Colocaciones comerciales	0	93.359	1.674.482	2.519.428	444.497	608.414
Colocaciones de consumo	7.147	662	303.454	273.642	1.730	47.024
Colocaciones de comercio exterior	0	17.486	321.259	289.263	89.320	110.798
Colocaciones hipotecarias para la vivienda	0	1.799	551.154	705.250	27.298	125.381
Colocaciones interbancarias	1.701	4.446	56.503	7.033	0	872
Colocaciones vencidas	6	3.466	52.299	56.811	1.840	39.132
Contratos de leasing	0	0	64.559	0	0	33.424
Otras (incluidos sobregiros)	0	3.280	89.835	172.270	11.861	41.316
Operaciones con pacto	0	0	67.491	0	0	0
Inversiones totales	33.851	7.978	1.000.404	675.252	68.681	161.809
Activo fijo físico	454	8.374	107.763	110.854	11.503	45.007
Inversiones en sociedades y sucursales en el exterior	8	138	48.966	43.322	12.186	7.640
Otros activos	152	1.306	80.383	100.200	9.863	21.024
Total	44.132	149.480	4.568.678	5.153.647	707.441	1.284.746
II. PASIVOS						
Depósitos a la vista (netos de canje)	270	14.318	368.089	436.910	25.764	129.324
Depósitos a plazo	12.781	89.765	2.199.655	2.293.792	432.533	564.534
Obligaciones por intermediación	3.067	1.200	124.974	62.165	6.960	27.003
Letras de crédito	0	9.823	534.305	895.842	529	273.324
Obligaciones con el Banco Central de Chile	0	3	27.019	22.464	1.187	2.090
Obligaciones con otras instituciones financieras del país	13.378	874	111.305	80.118	5.009	4.138
Obligaciones con el exterior	0	9.217	50.682	99.777	45.988	16.579
Obligaciones contingentes	0	3.380	281.670	290.591	48.035	48.935
Otras obligaciones con costo	0	3.842	262.042	169.067	31.248	15.685
Bonos subordinados	0	0	143.096	224.251	22.341	67.018
Otros pasivos	522	449	64.896	62.287	18.869	9.399
Provisiones por activos riesgosos	171	2.117	54.538	71.620	4.799	49.342
Provisiones voluntarias	0	812	7.055	9.090	507	0
Capital y reservas	13.139	13.007	285.032	385.144	55.162	96.966
Utilidad del ejercicio	803	672	54.323	50.529	8.509	(19.591)
Total	44.132	149.480	4.568.678	5.153.647	707.441	1.284.746
III. ESTADOS DE RESULTADO						
Intereses y reajustes netos	2.581	7.206	176.273	169.396	18.833	47.535
Comisiones netas	129	896	35.645	32.353	1.460	11.506
Diferencias de precio netas	542	0	3.103	1.189	1.332	783
Diferencias de cambio netas	62	232	3.369	15.169	2.154	3.399
Otros ingresos de operación netos	0	(7)	2.437	1.717	(68)	450
Corrección monetaria neta	(324)	(64)	(2.940)	(5.472)	(899)	(876)
Resultado operacional bruto	2.988	8.264	217.887	214.351	22.811	62.797
Total gastos de apoyo	1.913	6.810	117.888	127.565	12.103	48.423
Gastos del personal y directorio	874	4.312	61.053	66.079	6.555	25.987
Gastos de administración	828	1.602	41.248	46.048	4.360	14.844
Depreciaciones y otros	212	895	15.587	15.438	1.188	7.592
Provisiones por activos riesgosos	172	1.421	50.043	53.931	4.663	43.171
Resultado operacional neto	903	33	49.956	32.855	6.045	(28.797)
Ingresos ejercicios anteriores	21	561	8.405	5.993	37	3.466
Utilidad por inversión en sociedades	0	70	11.068	9.677	2.678	111
Otros ingresos y gastos netos	(2)	181	(1.328)	(332)	749	593
Provisiones voluntarias	0	212	6.445	4.363	415	0
Provisión para impuesto	120	(39)	7.334	(6.699)	584	(5.035)
Utilidad del ejercicio	803	672	54.323	50.529	8.509	(19.591)

**ACTIVOS, PASIVOS Y RESULTADOS POR RUBRO DE LAS INSTITUCIONES FINANCIERAS
A DICIEMBRE DE 1999 (cifras en millones de pesos)**

	Banco Sudameris	BankBoston	Bank of America	BBV Banco Bhif	Citibank	Corpbanca
I. ACTIVOS						
Fondos Disponibles (neto de canje)	5.126	183.688	126.658	76.046	336.623	49.704
Colocaciones totales	69.336	323.601	426	1.330.916	1.005.299	1.070.358
Colocaciones comerciales	48.533	179.086	417	690.026	417.722	619.718
Colocaciones de consumo	106	34.825	10	115.098	281.473	179.904
Colocaciones de comercio exterior	19.310	13.222	0	135.011	59.756	80.143
Colocaciones hipotecarias para la vivienda	0	46.139	0	263.539	157.411	48.104
Colocaciones interbancarias	0	19.031	0	9.543	1.004	46.881
Colocaciones vencidas	644	3.551	0	22.912	27.365	16.850
Contratos de leasing	0	0	0	47.409	616	49.187
Otras (incluidos sobregiros)	744	27.747	0	47.377	59.952	29.571
Operaciones con pacto	1.684	2.650	0	0	63.454	620
Inversiones totales	31.288	122.890	32.436	276.008	197.875	147.363
Activo fijo físico	3.771	7.945	866	45.177	32.564	34.156
Inversiones en sociedades y sucursales en el exterior	1.800	226	64	7.361	2.878	6.434
Otros activos	2.440	14.718	738	29.035	55.121	73.682
Total	115.446	655.719	161.188	1.764.543	1.693.814	1.382.317
II. PASIVOS						
Depósitos a la vista (netos de canje)	6.075	49.407	(8.200)	165.699	171.551	123.470
Depósitos a plazo	69.951	287.657	110.385	799.798	822.518	684.256
Obligaciones por intermediación	1.346	22.968	0	105.647	114.302	33.779
Letras de crédito	0	114.051	0	252.312	246.594	145.644
Obligaciones con el Banco Central de Chile	12	0	0	14.423	1.566	1.993
Obligaciones con otras instituciones financieras del país	611	33.106	10.000	17.601	36.047	90.419
Obligaciones con el exterior	4.517	55.622	0	67.665	19.645	23.444
Obligaciones contingentes	8.731	4.141	417	50.814	16.154	77.205
Otras obligaciones con costo	688	4.816	0	48.389	12.434	24.795
Bonos subordinados	0	0	0	31.358	0	36.589
Otros pasivos	4.785	12.941	2.951	14.456	13.205	9.593
Provisiones por activos riesgosos	1.574	9.340	4	29.669	59.043	25.568
Provisiones voluntarias	0	505	0	5.144	0	3.107
Capital y reservas	16.089	56.716	38.994	152.914	194.168	106.952
Utilidad del ejercicio	1.067	4.448	6.637	8.653	(13.414)	(4.497)
Total	115.446	655.719	161.188	1.764.543	1.693.814	1.382.317
III. ESTADOS DE RESULTADO						
Intereses y reajustes netos	4.092	21.194	(384)	64.783	88.904	55.227
Comisiones netas	561	3.633	56	11.140	17.125	11.060
Diferencias de precio netas	22	(448)	1.029	2.257	1.345	1.362
Diferencias de cambio netas	293	6.471	10.832	1.705	3.419	3.303
Otros ingresos de operación netos	0	245	29	1.107	(934)	3.098
Corrección monetaria neta	(252)	(1.184)	(944)	(2.218)	(3.295)	315
Resultado operacional bruto	4.716	29.910	10.618	78.774	106.565	74.364
Total gastos de apoyo	3.255	18.256	1.849	47.759	70.179	59.927
Gastos del personal y directorio	1.553	10.154	889	22.053	35.538	27.531
Gastos de administración	1.043	6.181	713	20.128	24.752	24.415
Depreciaciones y otros	659	1.922	247	5.578	9.889	7.982
Provisiones por activos riesgosos	862	6.899	0	27.979	68.377	20.939
Resultado operacional neto	600	4.755	8.769	3.036	(31.991)	(6.502)
Ingresos ejercicios anteriores	201	90	(1.021)	4.627	12.034	2.131
Utilidad por inversión en sociedades	258	(2)	0	1.923	1.362	2.892
Otros ingresos y gastos netos	132	98	106	(1.107)	446	(6.191)
Provisiones voluntarias	0	0	0	4.947	0	(877)
Provisión para impuesto	124	495	1.216	(5.120)	(4.736)	(2.296)
Utilidad del ejercicio	1.067	4.448	6.637	8.653	(13.414)	(4.497)

**ACTIVOS, PASIVOS Y RESULTADOS POR RUBRO DE LAS INSTITUCIONES FINANCIERAS
A DICIEMBRE DE 1999 (cifras en millones de pesos)**

	Dresdner Banque Nationale de París	Republic Nat. Bank of N.Y.	The Bank of Tokyo	The Chase Manhattan B.	Financiera Conosur
I. ACTIVOS					
Fondos Disponibles (neto de canje)	8.979	19.530	9.463	157.728	2.195
Colocaciones totales	205.470	54.833	9.343	20.184	355.335
Colocaciones comerciales	105.425	42.268	4.819	524	19.201
Colocaciones de consumo	213	82	18	0	334.391
Colocaciones de comercio exterior	84.255	8.461	4.499	0	0
Colocaciones hipotecarias para la vivienda	468	0	0	0	0
Colocaciones interbancarias	11.917	2.659	0	19.660	0
Colocaciones vencidas	1.379	533	0	0	1.743
Contratos de leasing	67	0	0	0	0
Otras (incluidos sobregiros)	1.746	830	7	0	0
Operaciones con pacto	3.089	0	0	0	0
Inversiones totales	33.027	78.716	9.697	25.626	37.071
Activo fijo físico	4.269	2.896	570	455	7.236
Inversiones en sociedades y sucursales en el exterior	14	43	15	51	321
Otros activos	10.131	(492)	236	14.156	9.346
Total	264.979	155.526	29.324	218.200	411.504
II. PASIVOS					
Depósitos a la vista (netos de canje)	8.315	3.415	9.244	(190)	2.511
Depósitos a plazo	141.393	103.872	3.244	118.405	336.376
Obligaciones por intermediación	1.612	13.746	539	7.274	0
Letras de crédito	0	0	0	0	0
Obligaciones con el Banco Central de Chile	0	0	0	0	0
Obligaciones con otras instituciones financieras del país	14.231	1.000	0	16.155	0
Obligaciones con el exterior	15.436	2.571	442	0	0
Obligaciones contingentes	26.909	2.523	834	504	0
Otras obligaciones con costo	20.974	419	0	0	0
Bonos subordinados	0	0	0	0	5.974
Otros pasivos	6.762	2.923	224	14.614	2.318
Provisiones por activos riesgosos	3.403	1.034	472	151	34.673
Provisiones voluntarias	854	0	0	0	0
Capital y reservas	23.320	22.776	13.257	44.952	35.579
Utilidad del ejercicio	1.770	1.246	1.069	16.335	(5.925)
Total	264.979	155.526	29.324	218.200	411.504
III. ESTADOS DE RESULTADO					
Intereses y reajustes netos	5.405	5.518	1.893	3.967	59.513
Comisiones netas	1.406	226	305	(23)	9.917
Diferencias de precio netas	(348)	532	(7)	1.535	59
Diferencias de cambio netas	1.598	(1.932)	917	18.466	0
Otros ingresos de operación netos	0	0	0	1	(2.029)
Corrección monetaria neta	(485)	(498)	(332)	(1.088)	(504)
Resultado operacional bruto	7.575	3.847	2.776	22.858	66.957
Total gastos de apoyo	4.273	2.423	1.266	3.892	34.750
Gastos del personal y directorio	2.865	1.529	546	3.026	19.357
Gastos de administración	772	461	436	608	13.182
Depreciaciones y otros	636	434	284	258	2.211
Provisiones por activos riesgosos	3.850	1.063	359	82	44.602
Resultado operacional neto	(548)	361	1.152	18.884	(12.395)
Ingresos ejercicios anteriores	3.293	903	92	36	1.598
Utilidad por inversión en sociedades	0	2	0	0	246
Otros ingresos y gastos netos	138	90	(2)	(45)	452
Provisiones voluntarias	854	0	0	0	(600)
Provisión para impuesto	260	110	172	2.540	(3.573)
Utilidad del ejercicio	1.770	1.246	1.069	16.335	(5.925)

INDICADORES DE LAS INSTITUCIONES FINANCIERAS A DICIEMBRE DE 1999
(en porcentajes)

	BANCOS NACIONALES	BANCOS EXTRANJEROS	SOCIEDADES FINANCIERAS	SISTEMA FINANCIERO
I. SOLVENCIA Y CALIDAD DE ACTIVOS				
Patrimonio efectivo/Activos ponderados	11,40	15,48	11,89	13,50
Capital básico/Activos totales	7,13	8,77	9,41	7,73
Indicador de Riesgo (1)	2,16	1,81	4,47	1,98
Provisiones de Colocaciones/Colocaciones totales	2,52	2,47	9,76	2,55
Activos productivos/Activos totales depurados (2) (3)	90,65	84,85	94,73	88,06
Colocaciones vencidas/Colocaciones totales	1,68	1,81	0,49	1,67
II. VARIACION DE LA ACTIVIDAD (%) (4)				
A) Activos				
Fondos Disponibles (neto de canje)	(34,1)	118,9	(75,3)	47,9
Colocaciones totales	(30,1)	92,5	(54,5)	2,7
Colocaciones comerciales	(33,7)	99,1	(34,3)	(0,2)
Colocaciones de consumo	(27,7)	78,7	(51,7)	(5,7)
Colocaciones de comercio exterior	(29,9)	76,7	-	3,7
Colocaciones hipotecarias para la vivienda	(31,6)	112,1	(100,0)	12,3
Colocaciones interbancarias	(8,9)	(26,5)	(100,0)	(12,9)
Colocaciones vencidas	(9,5)	123,0	(73,2)	17,5
Contratos de leasing	-	-	-	715,6
Otras (incluidos sobregiros)	(40,2)	43,7	(100,0)	(12,8)
Operaciones con pacto	(27,6)	67,4	-	44,6
Inversiones totales	(5,2)	73,2	15,5	21,8
Activo fijo físico	(33,0)	63,8	(58,9)	(0,8)
Inversiones en sociedades y sucursales en el exterior	(37,7)	113,4	(50,9)	(5,5)
Otros activos	(39,2)	30,1	(79,0)	(13,7)
Total	(27,7)	88,2	(53,5)	7,2
B) Pasivos				
Depósitos a la vista (netos de canje)	(16,1)	132,3	287,4	14,6
Depósitos a plazo	(27,0)	110,8	(53,0)	10,9
Obligaciones por intermediación	(21,4)	(4,7)	-	(3,2)
Letras de crédito	(33,8)	114,9	(100,0)	5,4
Obligaciones con el Banco Central de Chile	(66,1)	29,9	(100,0)	(33,9)
Obligaciones con otras instituciones financieras del país	1,8	(19,3)	(100,0)	(11,9)
Obligaciones con el exterior	(33,5)	6,2	-	(18,9)
Obligaciones contingentes	(39,7)	116,6	-	(2,0)
Otras obligaciones con costo	(32,1)	149,6	(100,0)	35,1
Bonos subordinados	(39,1)	180,1	(30,7)	20,3
Otros pasivos	(44,4)	(19,4)	(68,3)	(31,3)
Provisiones por activos riesgosos	8,1	174,8	(31,6)	37,7
Provisiones voluntarias	(15,4)	960,9	(100,0)	12,7
Capital y reservas	(23,6)	53,1	(43,3)	7,3
Utilidad del ejercicio	(46,2)	74,0	(257,3)	(12,9)
Total	(27,7)	88,2	(53,5)	7,2
III. VARIACION DEL ESTADO DE RESULTADOS (%) (5)				
Intereses y reajustes netos	(29,1)	114,8	(50,8)	2,9
Comisiones netas	(26,7)	74,3	(70,7)	(4,1)
Diferencias de precio netas	4.676,0	297,2	21.879,2	918,4
Diferencias de cambio netas	(55,8)	(22,3)	-	(33,3)
Otros ingresos de operación netos	18,2	251,9	(184,8)	153,2
Corrección monetaria neta	62,0	2,3	59,9	34,6
Resultado operacional bruto	(25,5)	86,2	(56,2)	2,8
Total gastos de apoyo operacional	(27,5)	77,6	(60,8)	0,7
Gastos del personal y directorio	(26,5)	81,7	(60,3)	1,6
Gastos de administración	(29,1)	72,1	(59,2)	(2,3)
Depreciaciones y otros	(26,8)	77,1	(71,3)	5,6
Provisiones por activos riesgosos	5,5	150,8	(32,3)	34,1
Resultado operacional neto	(60,1)	16,8	(664,3)	(40,3)
Ingresos ejercicios anteriores	(19,8)	87,9	(81,7)	9,2
Utilidad por inversión en sociedades	(12,1)	454,9	(40,2)	91,6
Otros ingresos y gastos netos	(84,9)	(150,6)	(78,4)	(86,0)
Provisiones voluntarias	(140,6)	446,8	(112,4)	(14,6)
Provisión para impuesto	(115,6)	(159,9)	(446,7)	(102,2)
Utilidad del ejercicio	(46,2)	74,0	(257,3)	(12,9)
IV. RENTABILIDAD Y EFICIENCIA				
Utilidad del ejercicio/Capital y reservas	10,52	8,56	(16,65)	9,37
Utilidad del ejercicio/Activos totales depurados	0,76	0,77	(1,44)	0,73
Gastos de apoyo operacional/Activos totales depurados	2,90	2,80	8,44	2,94
Gastos de apoyo operacional/Resultado operacional bruto	60,13	58,22	51,90	60,19
Gastos del personal y directorio/Resultado operacional bruto	31,90	30,27	28,91	33,55
Gastos de administración/Resultado operacional bruto	21,69	20,36	19,69	19,73
Gastos en provisiones/Resultado operacional bruto	31,15	32,41	66,61	31,39
Activos productivos/N° de empleados (UF)	51.315	51.995	7.763	46.274
Colocaciones/N° de empleados (UF)	43.541	42.425	7.076	37.619
Inversiones totales/N° de empleados (UF)	8.512	10.005	738	9.149

- Notas: (1) Corresponde al indicador de riesgo de cartera de créditos publicado en el Diario Oficial, el 06.12.99 referido a la situación existente al 30.10.99.
(2) Los activos productivos corresponden a la suma de colocaciones totales, inversiones totales y operaciones con pacto, menos colocaciones vencidas y bienes recibidos en pago.
(3) Los activos totales depurados corresponden a los activos totales contables menos: las cuentas de ajuste y control del pasivo, operaciones a futuro del pasivo y la partida "Documentos a cargo de otros bancos" (canje).
(4) Variación respecto a igual mes del año anterior.
(5) Corresponde a la variación entre el monto acumulado el mes de referencia y el monto acumulado a igual fecha del año anterior.

INDICADORES DE LAS INSTITUCIONES FINANCIERAS A DICIEMBRE DE 1999
(en porcentajes)

	ABN Amro Bank	American Express	Banco Bice	Banco de A. Edwards	Banco de Chile	Banco de Crédito e Inversiones
I. SOLVENCIA Y CALIDAD DE ACTIVOS						
Patrimonio efectivo/Activos ponderados	23,18	57,28	13,40	12,53	11,42	10,59
Capital básico/Activos totales	15,16	49,76	6,84	9,31	7,06	5,43
Indicador de Riesgo (1)	1,46	0,98	1,22	2,79	2,07	1,57
Provisiones de Colocaciones/Colocaciones totales	1,51	1,98	1,86	3,61	2,21	2,07
Activos productivos/Activos totales depurados (2) (3)	85,89	32,21	92,41	90,43	92,10	90,55
Colocaciones vencidas/Colocaciones totales	0,88	0,08	0,38	2,82	1,21	1,10
II. VARIACION DE LA ACTIVIDAD (%) (4)						
A) Activos						
Fondos Disponibles (neto de canje)	141,5	67,5	(39,0)	5,9	(28,3)	11,6
Colocaciones totales	7,2	(25,5)	16,6	1,8	9,9	4,3
Colocaciones comerciales	7,0	(7,9)	10,0	(1,2)	1,2	(3,6)
Colocaciones de consumo	5,7	-	59,8	(1,9)	(4,6)	0,0
Colocaciones de comercio exterior	2,2	(35,5)	18,0	(11,7)	5,0	4,1
Colocaciones hipotecarias para la vivienda	69,8	-	(4,0)	26,4	19,4	33,2
Colocaciones interbancarias	(100,0)	(44,0)	-	322,2	(100,0)	(22,5)
Colocaciones vencidas	52,1	(84,4)	76,8	147,8	38,7	7,6
Contratos de leasing	-	-	-	-	-	-
Otras (incluidos sobregiros)	(13,0)	252,6	22,1	(5,3)	(2,6)	(7,2)
Operaciones con pacto	(100,0)	-	(100,0)	269,6	-	(52,2)
Inversiones totales	26,1	(81,1)	(6,5)	163,0	22,1	39,2
Activo fijo físico	(6,9)	39,5	0,3	0,9	0,1	3,6
Inversiones en sociedades y sucursales en el exterior	(31,6)	0,0	(28,6)	17,9	(3,2)	9,9
Otros activos	(35,6)	1.864,8	85,2	(45,7)	22,5	(32,9)
Total	13,4	19,5	8,1	7,7	10,4	8,0
B) Pasivos						
Depósitos a la vista (netos de canje)	35,7	22,7	138,2	36,6	16,8	7,7
Depósitos a plazo	62,0	114,4	(12,2)	0,8	10,2	9,8
Obligaciones por intermediación	(71,7)	(98,3)	(7,7)	(7,4)	142,3	(27,6)
Letras de crédito	(18,5)	-	16,2	27,4	4,9	7,0
Obligaciones con el Banco Central de Chile	-	-	(21,3)	(21,1)	(21,4)	(37,6)
Obligaciones con otras instituciones financieras del país	3,2	(41,7)	461,3	(39,9)	(89,7)	93,6
Obligaciones con el exterior	(2,5)	4,1	43,7	(58,1)	10,1	2,6
Obligaciones contingentes	64,8	2.558,7	13,7	1,3	(11,0)	(8,8)
Otras obligaciones con costo	(7,9)	(91,1)	46,2	25,7	45,4	(2,2)
Bonos subordinados	-	-	119,1	(1,1)	70,9	7,1
Otros pasivos	(60,2)	4,5	(41,0)	(27,5)	101,4	(43,4)
Provisiones por activos riesgosos	112,6	44,7	46,8	127,4	38,7	51,8
Provisiones voluntarias	-	-	(25,6)	-	3,4	(75,6)
Capital y reservas	15,5	0,7	4,0	58,1	9,1	17,7
Utilidad del ejercicio	(12,5)	1.505,8	1.152,6	(135,1)	(1,2)	(30,1)
Total	13,4	19,5	8,1	7,7	10,4	8,0
III. VARIACION DEL ESTADO DE RESULTADOS (%) (5)						
Intereses y reajustes netos	77,0	(43,5)	(9,5)	6,0	2,4	(6,4)
Comisiones netas	125,7	52,8	13,2	(8,2)	7,3	2,4
Diferencias de precio netas	(59,3)	120,1	160,9	370,6	332,6	2,6
Diferencias de cambio netas	(55,5)	390,6	(66,4)	(43,4)	(64,1)	(42,3)
Otros ingresos de operación netos	142,9	-	(168,3)	70,7	(10,0)	92,8
Corrección monetaria neta	31,2	39,1	34,2	44,5	32,1	32,8
Resultado operacional bruto	0,9	162,3	36,0	4,6	6,5	(4,5)
Total gastos de apoyo operacional	28,1	15,4	13,5	0,3	1,4	5,0
Gastos del personal y directorio	27,5	12,0	13,7	3,9	0,0	6,3
Gastos de administración	29,1	25,8	13,1	(0,8)	3,4	(2,0)
Depreciaciones y otros	29,3	(17,0)	13,9	(10,6)	1,9	26,9
Provisiones por activos riesgosos	(2,2)	-	(45,0)	136,4	46,4	44,6
Resultado operacional neto	(20,7)	1.681,6	969,7	(189,6)	(5,4)	(60,5)
Ingresos ejercicios anteriores	2,1	(100,0)	28,3	35,5	(34,8)	187,2
Utilidad por inversión en sociedades	(76,0)	-	44.774,2	49,4	(87,6)	23,3
Otros ingresos y gastos netos	116,5	113,9	(67,9)	38,6	276,8	(202,1)
Provisiones voluntarias	-	-	61,8	100,0	30,2	(247,7)
Provisión para impuesto	(38,4)	20.389,4	(13,9)	(177,6)	(158,5)	(56,8)
Utilidad del ejercicio	(12,5)	1.505,8	1.152,6	(135,1)	(1,2)	(30,1)
IV. RENTABILIDAD Y EFICIENCIA						
Utilidad del ejercicio/Capital y reservas	11,27	10,55	17,57	(3,03)	21,20	15,05
Utilidad del ejercicio/Activos totales depurados	1,77	5,08	1,28	(0,28)	1,52	0,85
Gastos de apoyo operacional/Activos totales depurados	2,63	4,00	1,82	2,53	2,71	3,34
Gastos de apoyo operacional/Resultado operacional bruto	52,54	40,25	60,24	53,80	55,39	63,08
Gastos del personal y directorio/Resultado operacional bruto	32,65	20,53	34,95	26,70	30,80	33,08
Gastos de administración/Resultado operacional bruto	14,09	17,56	17,15	21,67	19,49	22,95
Gastos en provisiones/Resultado operacional bruto	7,41	1,95	12,97	60,79	21,13	26,55
Activos productivos/N° de empleados (UF)	59.765	20.742	78.850	59.181	56.698	46.158
Colocaciones/N° de empleados (UF)	47.470	19.291	61.547	54.544	45.140	37.950
Inversiones totales/N° de empleados (UF)	12.779	1.467	17.552	6.114	12.094	8.465

- Notas: (1) Corresponde al indicador de riesgo de cartera de créditos publicado en el Diario Oficial, el 06.12.99 referido a la situación existente al 30.10.99.
(2) Los activos productivos corresponden a la suma de colocaciones totales, inversiones totales y operaciones con pacto, menos colocaciones vencidas y bienes recibidos en pago.
(3) Los activos totales depurados corresponden a los activos totales contables menos: las cuentas de ajuste y control del pasivo, operaciones a futuro del pasivo y la partida "Documentos a cargo de otros bancos" (canje).
(4) Variación respecto a igual mes del año anterior.
(5) Corresponde a la variación entre el monto acumulado el mes de referencia y el monto acumulado a igual fecha del año anterior.

INDICADORES DE LAS INSTITUCIONES FINANCIERAS A DICIEMBRE DE 1999
(en porcentajes)

	Banco de la Nac. Argentina	Banco del Desarrollo	Banco del Estado	Banco do Brasil	Banco do Estado de Sao Paulo	Banco Exterior
I. SOLVENCIA Y CALIDAD DE ACTIVOS						
Patrimonio efectivo/Activos ponderados	93,44	9,37	13,34	39,21	167,95	43,03
Capital básico/Activos totales	69,01	5,37	5,70	33,23	83,35	29,59
Indicador de Riesgo (1)	4,85	3,25	1,63	5,32	0,32	0,67
Provisiones de Colocaciones/Colocaciones totales	2,85	4,02	2,10	5,51	1,00	2,55
Activos productivos/Activos totales depurados (2) (3)	88,40	89,75	91,06	83,29	47,36	75,10
Colocaciones vencidas/Colocaciones totales	4,81	3,79	1,24	2,67	0,00	0,34
II. VARIACION DE LA ACTIVIDAD (%) (4)						
A) Activos						
Fondos Disponibles (neto de canje)	(77,6)	81,4	102,4	69,3	(0,6)	930,5
Colocaciones totales	(24,7)	4,0	2,7	5,0	34,1	20,9
Colocaciones comerciales	7,6	0,2	8,3	(11,4)	363,2	38,3
Colocaciones de consumo	(4,0)	(5,9)	4,8	9,8	-	2,0
Colocaciones de comercio exterior	(14,2)	(10,2)	(14,8)	28,0	139,4	(5,6)
Colocaciones hipotecarias para la vivienda	-	10,7	6,7	-	-	(6,2)
Colocaciones interbancarias	(45,0)	59,8	(5,4)	-	(68,2)	-
Colocaciones vencidas	(31,7)	70,5	(41,2)	656,4	-	(66,6)
Contratos de leasing	-	-	(21,5)	-	-	-
Otras (incluidos sobregiros)	(58,6)	(15,4)	(10,2)	0,6	(77,3)	125,9
Operaciones con pacto	-	-	-	(100,0)	-	-
Inversiones totales	61,3	(6,3)	5,4	(94,8)	-	(28,9)
Activo fijo físico	(3,6)	4,4	3,7	(90,1)	(0,8)	(1,9)
Inversiones en sociedades y sucursales en el exterior	19,8	28,1	23,7	0,0	0,0	16,8
Otros activos	9,6	42,3	5,8	207,1	121,4	93,5
Total	(18,7)	4,4	6,3	(2,7)	13,6	34,0
B) Pasivos						
Depósitos a la vista (netos de canje)	(44,8)	15,1	(4,6)	(48,4)	34,9	122,1
Depósitos a plazo	(8,0)	(2,2)	14,4	(0,6)	-	(11,9)
Obligaciones por intermediación	-	(39,3)	442,1	(75,1)	-	(100,0)
Letras de crédito	-	0,4	2,2	-	-	(15,8)
Obligaciones con el Banco Central de Chile	-	(12,9)	(54,8)	-	-	(25,0)
Obligaciones con otras instituciones financieras del país	(64,3)	1.071,3	(19,9)	(100,0)	-	-
Obligaciones con el exterior	167,6	4,9	2,4	114,5	503,2	333,9
Obligaciones contingentes	(26,3)	8,7	7,6	47,0	112,9	84,5
Otras obligaciones con costo	(48,8)	74,0	(69,6)	(51,3)	113,3	(10,2)
Bonos subordinados	-	15,7	-	-	-	-
Otros pasivos	0,0	33,2	(20,2)	259,4	0,2	(90,5)
Provisiones por activos riesgosos	(17,2)	43,8	(9,4)	25,4	78,3	(33,4)
Provisiones voluntarias	(34,9)	10.832,0	(100,0)	146,0	-	-
Capital y reservas	2,6	4,4	2,2	0,6	6,4	2,4
Utilidad del ejercicio	(70,6)	944,9	17,9	1.125,2	44,5	204,3
Total	(18,7)	4,4	6,3	(2,7)	13,6	34,0
III. VARIACION DEL ESTADO DE RESULTADOS (%) (5)						
Intereses y reajustes netos	(35,4)	22,9	(8,7)	1,3	(12,1)	10,4
Comisiones netas	(21,7)	14,4	6,3	(23,4)	(23,4)	115,2
Diferencias de precio netas	94,1	1.273,3	70,0	522,6	-	(100,0)
Diferencias de cambio netas	2.680,3	(12,5)	(61,5)	88,2	65,4	(46,5)
Otros ingresos de operación netos	2.227,6	8,8	97,8	-	-	(3.779,8)
Corrección monetaria neta	36,5	51,8	38,2	28,7	34,1	37,2
Resultado operacional bruto	(15,9)	26,5	(4,8)	28,2	40,4	8,7
Total gastos de apoyo operacional	7,4	4,6	5,1	4,9	6,6	(21,8)
Gastos del personal y directorio	15,6	9,0	4,9	9,5	6,9	(17,5)
Gastos de administración	(4,5)	(5,9)	4,3	11,6	10,9	(12,8)
Depreciaciones y otros	(6,6)	10,8	8,1	(14,3)	2,4	(41,7)
Provisiones por activos riesgosos	(6,8)	43,8	(12,6)	(43,1)	-	(32,7)
Resultado operacional neto	(87,1)	226,5	(32,3)	512,0	50,9	942,9
Ingresos ejercicios anteriores	(0,9)	108,4	1,1	8,4	(85,1)	(30,0)
Utilidad por inversión en sociedades	-	232,9	139,4	-	-	-
Otros ingresos y gastos netos	137,0	285,0	109,6	(15,4)	64,7	170,3
Provisiones voluntarias	-	180,6	-	48,5	-	-
Provisión para impuesto	(83,7)	(278,4)	(49,1)	(31,7)	47,1	-
Utilidad del ejercicio	(70,6)	944,9	17,9	1.125,2	44,5	204,3
IV. RENTABILIDAD Y EFICIENCIA						
Utilidad del ejercicio/Capital y reservas	0,74	10,10	12,88	7,67	8,72	7,26
Utilidad del ejercicio/Activos totales depurados	0,50	0,52	0,72	2,47	7,25	2,21
Gastos de apoyo operacional/Activos totales depurados	4,83	2,79	3,08	2,95	2,54	3,38
Gastos de apoyo operacional/Resultado operacional bruto	63,62	54,49	69,93	43,75	22,64	62,55
Gastos del personal y directorio/Resultado operacional bruto	42,10	33,05	51,60	20,21	11,82	37,64
Gastos de administración/Resultado operacional bruto	10,82	15,27	11,73	15,56	5,26	14,58
Gastos en provisiones/Resultado operacional bruto	33,27	42,34	17,90	17,03	1,92	6,04
Activos productivos/N° de empleados (UF)	27.728	43.005	39.125	49.630	30.251	65.463
Colocaciones/N° de empleados (UF)	24.048	40.605	27.394	50.802	30.251	60.000
Inversiones totales/N° de empleados (UF)	4.836	4.306	12.046	206	0	5.779

- Notas: (1) Corresponde al indicador de riesgo de cartera de créditos publicado en el Diario Oficial, el 06.12.99 referido a la situación existente al 30.10.99.
(2) Los activos productivos corresponden a la suma de colocaciones totales, inversiones totales y operaciones con pacto, menos colocaciones vencidas y bienes recibidos en pago.
(3) Los activos totales depurados corresponden a los activos totales contables menos: las cuentas de ajuste y control del pasivo, operaciones a futuro del pasivo y la partida "Documentos a cargo de otros bancos" (canje).
(4) Variación respecto a igual mes del año anterior.
(5) Corresponde a la variación entre el monto acumulado el mes de referencia y el monto acumulado a igual fecha del año anterior.

INDICADORES DE LAS INSTITUCIONES FINANCIERAS A DICIEMBRE DE 1999
(en porcentajes)

	Banco Falabella	Banco Internacional	Banco Santander	Banco Santiago	Banco Security	Banco Sud Americano
I. SOLVENCIA Y CALIDAD DE ACTIVOS						
Patrimonio efectivo/Activos ponderados	116,37	10,95	11,81	14,10	11,30	13,66
Capital básico/Activos totales	29,88	8,62	6,05	7,39	7,48	7,54
Indicador de Riesgo (1)	0,11	1,88	1,23	1,39	1,12	2,77
Provisiones de Colocaciones/Colocaciones totales	1,93	1,70	1,75	1,76	0,83	4,67
Activos productivos/Activos totales depurados (2) (3)	96,75	85,03	90,06	89,62	90,73	87,47
Colocaciones vencidas/Colocaciones totales	0,07	2,78	1,68	1,41	0,32	3,89
II. VARIACION DE LA ACTIVIDAD (%) (4)						
A) Activos						
Fondos Disponibles (neto de canje)	(56,9)	23,5	68,0	62,9	24,3	54,4
Colocaciones totales	—	(0,9)	6,8	(4,0)	5,5	(7,7)
Colocaciones comerciales	—	(1,9)	4,6	(6,2)	3,7	(12,3)
Colocaciones de consumo	—	(16,0)	(7,4)	2,0	59,5	(34,2)
Colocaciones de comercio exterior	—	9,6	41,0	(15,3)	24,2	(1,0)
Colocaciones hipotecarias para la vivienda	—	13,0	12,3	10,9	(17,4)	0,7
Colocaciones interbancarias	—	(3,3)	(37,1)	(54,9)	—	(27,4)
Colocaciones vencidas	—	32,1	17,3	18,2	30,9	22,6
Contratos de leasing	—	—	—	—	—	—
Otras (incluidos sobregiros)	—	(33,4)	(32,4)	(11,5)	12,3	(26,2)
Operaciones con pacto	—	—	77,4	—	(100,0)	(100,0)
Inversiones totales	(2,1)	37,8	41,3	58,7	(30,8)	85,8
Activo fijo físico	80,5	(1,3)	(15,1)	2,1	16,8	(0,8)
Inversiones en sociedades y sucursales en el exterior	9,6	8,5	27,8	(25,3)	11,3	(47,2)
Otros activos	(90,8)	26,2	(28,5)	(9,2)	6,7	(67,3)
Total	15,1	1,8	13,4	2,8	0,1	(3,5)
B) Pasivos						
Depósitos a la vista (netos de canje)	(89,0)	12,5	24,2	17,3	281,5	4,7
Depósitos a plazo	30.726,3	(3,5)	19,2	6,9	6,5	2,9
Obligaciones por intermediación	(35,2)	42,9	(33,9)	(9,6)	(79,5)	120,2
Letras de crédito	—	(6,0)	4,7	4,5	—	(0,4)
Obligaciones con el Banco Central de Chile	—	(68,6)	(12,9)	(17,8)	(3,8)	(68,4)
Obligaciones con otras instituciones financieras del país	(7,5)	(26,6)	32,0	229,8	(61,1)	(60,4)
Obligaciones con el exterior	—	26,0	(50,9)	(52,2)	(6,6)	(47,6)
Obligaciones contingentes	—	(0,9)	22,9	(15,0)	(23,1)	(8,9)
Otras obligaciones con costo	—	4.132,3	158,5	(1,1)	5,6	(33,7)
Bonos subordinados	—	—	6,0	5,9	0,6	6,7
Otros pasivos	(83,2)	(12,5)	(40,9)	(17,9)	20,8	(82,1)
Provisiones por activos riesgosos	—	13,6	21,2	39,4	(11,4)	63,7
Provisiones voluntarias	—	(13,3)	446,7	87,4	435,0	(100,0)
Capital y reservas	0,0	(0,3)	(6,1)	0,2	(1,0)	2,4
Utilidad del ejercicio	85,8	(52,1)	25,5	(27,6)	54,5	(576,3)
Total	15,1	1,8	13,4	2,8	0,1	(3,5)
III. VARIACION DEL ESTADO DE RESULTADOS (%) (5)						
Intereses y reajustes netos	56,5	(19,8)	24,5	(1,9)	21,0	(13,9)
Comisiones netas	46.903,6	6,6	(7,2)	(5,8)	28,7	(13,4)
Diferencias de precio netas	149,1	(98,8)	232,2	267,6	2.506,3	106,2
Diferencias de cambio netas	(64,1)	(7,9)	(85,2)	95,2	(22,2)	98,5
Otros ingresos de operación netos	(100,0)	(106,5)	215,5	58,7	(13,5)	1.561,3
Corrección monetaria neta	36,7	57,7	46,9	40,5	29,9	34,8
Resultado operacional bruto	95,8	(17,9)	11,2	3,6	25,5	(9,4)
Total gastos de apoyo operacional	48,0	(6,9)	1,7	6,9	17,0	0,2
Gastos del personal y directorio	16,6	(6,9)	7,1	9,5	15,9	2,8
Gastos de administración	91,9	(2,2)	(3,2)	0,8	22,7	(12,0)
Depreciaciones y otros	88,0	(13,9)	(4,1)	16,0	4,4	22,1
Provisiones por activos riesgosos	—	(23,2)	17,0	71,9	36,8	37,3
Resultado operacional neto	287,9	(96,4)	33,9	(41,6)	36,6	(173,6)
Ingresos ejercicios anteriores	(55,7)	36,1	2,1	12,0	589,5	268,0
Utilidad por inversión en sociedades	102,6	(9,5)	229,7	10,8	103,7	(88,0)
Otros ingresos y gastos netos	(101,0)	48,9	(194,4)	(118,7)	27,0	(96,5)
Provisiones voluntarias	—	106,6	191,1	88,4	—	(100,0)
Provisión para impuesto	11.427,8	(743,8)	53,1	—	(29,2)	(341,1)
Utilidad del ejercicio	85,8	(52,1)	25,5	(27,6)	54,5	(576,3)
IV. RENTABILIDAD Y EFICIENCIA						
Utilidad del ejercicio/Capital y reservas	6,11	5,16	19,06	13,12	15,43	(20,20)
Utilidad del ejercicio/Activos totales depurados	1,82	0,45	1,19	0,98	1,20	(1,52)
Gastos de apoyo operacional/Activos totales depurados	4,34	4,56	2,58	2,48	1,71	3,77
Gastos de apoyo operacional/Resultado operacional bruto	64,03	82,40	54,11	59,51	53,06	77,11
Gastos del personal y directorio/Resultado operacional bruto	29,24	52,18	28,02	30,83	28,74	41,38
Gastos de administración/Resultado operacional bruto	27,71	19,39	18,93	21,48	19,11	23,64
Gastos en provisiones/Resultado operacional bruto	5,75	17,20	22,97	25,16	20,44	68,75
Activos productivos/N° de empleados (UF)	34.144	24.381	67.932	60.050	129.485	40.250
Colocaciones/N° de empleados (UF)	7.080	23.882	51.405	52.312	116.309	36.046
Inversiones totales/N° de empleados (UF)	27.069	1.530	16.517	8.779	13.855	5.796

- Notas: (1) Corresponde al indicador de riesgo de cartera de créditos publicado en el Diario Oficial, el 06.12.99 referido a la situación existente al 30.10.99.
(2) Los activos productivos corresponden a la suma de colocaciones totales, inversiones totales y operaciones con pacto, menos colocaciones vencidas y bienes recibidos en pago.
(3) Los activos totales depurados corresponden a los activos totales contables menos: las cuentas de ajuste y control del pasivo, operaciones a futuro del pasivo y la partida "Documentos a cargo de otros bancos" (canje).
(4) Variación respecto a igual mes del año anterior.
(5) Corresponde a la variación entre el monto acumulado el mes de referencia y el monto acumulado a igual fecha del año anterior.

INDICADORES DE LAS INSTITUCIONES FINANCIERAS A DICIEMBRE DE 1999
(en porcentajes)

	Banco Sudameris	BankBoston	Bank of America	BBV Banco Bhif	Citibank	Corpbanca
I. SOLVENCIA Y CALIDAD DE ACTIVOS						
Patrimonio efectivo/Activos ponderados	18,61	18,16	144,05	13,37	17,23	10,22
Capital básico/Activos totales	13,60	8,25	21,91	8,65	11,30	7,80
Indicador de Riesgo (1)	2,02	1,29	0,00	2,11	4,97	2,00
Provisiones de Colocaciones/Colocaciones totales	2,27	2,89	0,98	2,23	5,87	2,39
Activos productivos/Activos totales depurados (2) (3)	87,99	67,94	20,39	89,55	73,15	86,80
Colocaciones vencidas/Colocaciones totales	0,93	1,10	0,00	1,72	2,72	1,57
II. VARIACION DE LA ACTIVIDAD (%) (4)						
A) Activos						
Fondos Disponibles (neto de canje)	18,3	92,9	142,0	133,0	73,3	(45,3)
Colocaciones totales	0,7	21,9	(91,2)	11,8	14,1	19,0
Colocaciones comerciales	0,5	33,4	(71,3)	0,9	(1,1)	2,6
Colocaciones de consumo	9,4	7,6	(62,6)	33,4	99,1	118,7
Colocaciones de comercio exterior	6,1	(18,9)	—	20,3	1,7	(7,7)
Colocaciones hipotecarias para la vivienda	—	18,7	—	31,1	13,7	18,2
Colocaciones interbancarias	—	1,4	(100,0)	(65,8)	(93,9)	14,2
Colocaciones vencidas	(46,2)	130,8	(100,0)	4,7	55,7	(5,0)
Contratos de leasing	—	—	—	—	—	—
Otras (Incluidos sobregiros)	(29,8)	19,5	(100,0)	(17,2)	(30,6)	9,4
Operaciones con pacto	(0,7)	(55,1)	—	—	376,3	—
Inversiones totales	55,2	5,4	(52,8)	121,9	(13,4)	26,4
Activo fijo físico	(4,2)	5,7	469,5	11,7	20,5	9,6
Inversiones en sociedades y sucursales en el exterior	10,2	746,4	4,0	(35,5)	272,0	(35,4)
Otros activos	31,4	(58,6)	(97,5)	8,4	70,9	70,1
Total	12,7	24,6	3,3	23,8	23,0	16,0
B) Pasivos						
Depósitos a la vista (netos de canje)	34,8	2.855,8	27,4	51,4	15,6	5,3
Depósitos a plazo	33,9	44,7	1.036,2	29,8	59,4	15,6
Obligaciones por intermediación	(64,4)	62,1	—	159,3	18,5	678,5
Letras de crédito	—	31,2	—	(2,4)	11,2	19,6
Obligaciones con el Banco Central de Chile	8,6	—	—	(20,3)	(22,1)	(27,5)
Obligaciones con otras instituciones financieras del país	(88,6)	(61,1)	(78,1)	149,8	(70,6)	19,6
Obligaciones con el exterior	(25,4)	(3,9)	(100,0)	(17,2)	(42,0)	(59,3)
Obligaciones contingentes	(3,9)	(14,0)	1,8	8,2	25,9	(11,5)
Otras obligaciones con costo	(6,7)	33,3	—	76,0	39,3	86,4
Bonos subordinados	—	—	—	0,2	—	21,8
Otros pasivos	103,0	13,6	(95,9)	13,1	(57,1)	(31,9)
Provisiones por activos riesgosos	(3,1)	104,4	(88,7)	29,4	218,4	81,8
Provisiones voluntarias	(100,0)	(2,5)	—	2.436,2	—	573,0
Capital y reservas	0,0	1,4	17,9	0,5	20,4	57,0
Utilidad del ejercicio	74,3	454,3	12,3	2.530,6	(407,2)	36,0
Total	12,7	24,6	3,3	23,8	23,0	16,0
III. VARIACION DEL ESTADO DE RESULTADOS (%) (5)						
Intereses y reajustes netos	11,2	235,9	(139,6)	17,2	95,6	23,4
Comisiones netas	(2,0)	24,5	106,2	(8,4)	62,1	57,1
Diferencias de precio netas	(89,4)	(143,4)	104,5	3.048,4	(7,1)	28,9
Diferencias de cambio netas	(7,8)	(26,4)	7,8	(54,3)	(83,7)	(9,5)
Otros ingresos de operación netos	100,0	333,2	(43,9)	117,9	38,6	86,8
Corrección monetaria neta	36,2	39,6	28,8	(16,3)	(2,3)	(21,8)
Resultado operacional bruto	7,6	74,5	13,6	12,8	44,6	27,0
Total gastos de apoyo operacional	5,3	45,5	(2,7)	3,0	33,2	10,8
Gastos del personal y directorio	6,5	42,5	22,1	8,5	20,3	8,3
Gastos de administración	(7,5)	49,8	(18,1)	(0,9)	35,1	10,7
Depreciaciones y otros	30,2	48,4	(17,9)	(2,8)	104,3	21,2
Provisiones por activos riesgosos	(22,0)	118,5	—	7,5	197,3	18,3
Resultado operacional neto	218,9	230,6	17,8	217,4	(1.479,9)	50,8
Ingresos ejercicios anteriores	6,5	34,3	(4.018,4)	51,2	68,7	44,9
Utilidad por inversión en sociedades	178,8	59,7	—	106,3	1.930,6	1.006,2
Otros ingresos y gastos netos	(28,8)	137,9	(16,9)	(27,0)	26,5	(225,8)
Provisiones voluntarias	(100,0)	(100,0)	—	2.338,7	—	(290,0)
Provisión para impuesto	190,6	117,8	(27,9)	(232.099,9)	(508,0)	—
Utilidad del ejercicio	74,3	454,3	12,3	2.530,6	(407,2)	36,0
IV. RENTABILIDAD Y EFICIENCIA						
Utilidad del ejercicio/Capital y reservas	6,63	7,84	17,02	5,66	(6,91)	(4,21)
Utilidad del ejercicio/Activos totales depurados	0,92	0,68	4,12	0,49	(0,79)	(0,33)
Gastos de apoyo operacional/Activos totales depurados	2,82	2,78	1,15	2,71	4,14	4,34
Gastos de apoyo operacional/Resultado operacional bruto	69,01	61,04	17,41	60,63	65,86	80,59
Gastos del personal y directorio/Resultado operacional bruto	32,93	33,95	8,37	28,00	33,35	37,02
Gastos de administración/Resultado operacional bruto	22,11	20,66	6,71	25,55	23,23	32,83
Gastos en provisiones/Resultado operacional bruto	18,27	23,07	0,00	35,52	64,16	28,16
Activos productivos/N° de empleados (UF)	71.725	36.866	47.415	50.062	26.569	32.920
Colocaciones/N° de empleados (UF)	48.956	26.780	615	42.164	21.558	29.368
Inversiones totales/N° de empleados (UF)	22.091	10.170	46.800	8.744	4.243	4.043

- Notas: (1) Corresponde al indicador de riesgo de cartera de créditos publicado en el Diario Oficial, el 06.12.99 referido a la situación existente al 30.10.99.
(2) Los activos productivos corresponden a la suma de colocaciones totales, inversiones totales y operaciones con pacto, menos colocaciones vencidas y bienes recibidos en pago.
(3) Los activos totales depurados corresponden a los activos totales contables menos: las cuentas de ajuste y control del pasivo, operaciones a futuro del pasivo y la partida "Documentos a cargo de otros bancos" (canje).
(4) Variación respecto a igual mes del año anterior.
(5) Corresponde a la variación entre el monto acumulado el mes de referencia y el monto acumulado a igual fecha del año anterior.

INDICADORES DE LAS INSTITUCIONES FINANCIERAS A DICIEMBRE DE 1999
(en porcentajes)

	Dresdner Banque Nationale de Paris	Republic Nat. Bank of N.Y.	The Bank of Tokyo	The Chase Manhattan B.	Financiera Conosur
I. SOLVENCIA Y CALIDAD DE ACTIVOS					
Patrimonio efectivo/Activos ponderados	11,81	40,45	129,45	185,14	11,89
Capital básico/Activos totales	8,26	14,44	44,54	19,58	9,41
Indicador de Riesgo (1)	1,93	2,50	3,00	0,00	4,47
Provisiones de Colocaciones/Colocaciones totales	1,66	1,89	5,05	0,75	9,76
Activos productivos/Activos totales depurados (2) (3)	90,54	85,53	64,93	20,99	94,73
Colocaciones vencidas/Colocaciones totales	0,67	0,97	0,00	0,00	0,49
II. VARIACION DE LA ACTIVIDAD (%) (4)					
A) Activos					
Fondos Disponibles (neto de canje)	80,9	22,0	73,2	95,2	(57,1)
Colocaciones totales	18,9	(11,1)	(45,5)	113,3	(0,1)
Colocaciones comerciales	8,3	(21,9)	(24,8)	(64,1)	(0,3)
Colocaciones de consumo	29,7	(19,0)	59,2	-	0,4
Colocaciones de comercio exterior	20,3	23,9	(34,1)	-	-
Colocaciones hipotecarias para la vivienda	7,8	-	-	-	-
Colocaciones interbancarias	1.061,0	-	(100,0)	145,6	(100,0)
Colocaciones vencidas	(49,1)	1.152,9	-	-	33,2
Contratos de leasing	-	-	-	-	-
Otras (incluidos sobregiros)	53,5	54,6	(95,7)	-	-
Operaciones con pacto	(59,7)	-	-	(100,0)	-
Inversiones totales	25,5	51,1	5,3	(81,1)	49,9
Activo fijo físico	(0,3)	(6,2)	(12,1)	(12,9)	57,2
Inversiones en sociedades y sucursales en el exterior	19,8	5,8	0,0	0,0	649,7
Otros activos	477,3	(107,5)	(32,5)	55,5	15,6
Total	21,6	11,5	(10,7)	(11,1)	3,3
B) Pasivos					
Depósitos a la vista (netos de canje)	26,9	7,8	(6,5)	(106,0)	(1,1)
Depósitos a plazo	18,9	70,4	(16,5)	82,5	(0,7)
Obligaciones por intermediación	(63,1)	(8,4)	10,6	(92,7)	-
Letras de crédito	-	-	-	-	-
Obligaciones con el Banco Central de Chile	-	-	-	-	-
Obligaciones con otras instituciones financieras del país	-	(95,5)	(100,0)	(35,8)	-
Obligaciones con el exterior	(8,2)	(59,8)	(57,7)	(8,8)	-
Obligaciones contingentes	12,0	(50,2)	69,6	(47,4)	-
Otras obligaciones con costo	24,6	4.718,5	-	-	-
Bonos subordinados	-	-	-	-	0,3
Otros pasivos	175,5	(2,8)	(80,3)	106,3	(45,8)
Provisiones por activos riesgosos	0,5	(8,8)	125,0	113,3	111,1
Provisiones voluntarias	732,4	-	-	-	(100,0)
Capital y reservas	0,3	4,3	0,1	15,8	47,7
Utilidad del ejercicio	56,2	116,7	(45,6)	167,0	(208,0)
Total	21,6	11,5	(10,7)	(11,1)	3,3
III. VARIACION DEL ESTADO DE RESULTADOS (%) (5)					
Intereses y reajustes netos	12,0	133,1	(31,8)	153,5	5,1
Comisiones netas	91,5	(50,3)	(0,7)	(145,4)	(43,5)
Diferencias de precio netas	(580,2)	1.184,9	12,1	209,4	802,1
Diferencias de cambio netas	(19,7)	(239,4)	19,1	19,0	-
Otros ingresos de operación netos	100,0	-	-	20,6	5,2
Corrección monetaria neta	37,9	36,1	37,2	30,2	16,0
Resultado operacional bruto	10,8	13,9	(16,3)	61,4	(6,3)
Total gastos de apoyo operacional	9,0	3,9	16,9	(28,4)	(13,3)
Gastos del personal y directorio	14,6	6,7	2,9	3,7	(16,6)
Gastos de administración	(3,9)	(1,1)	10,5	(4,1)	(10,8)
Depreciaciones y otros	3,2	0,0	79,6	(86,3)	5,7
Provisiones por activos riesgosos	70,0	67,7	686,3	-	69,6
Resultado operacional neto	(183,7)	(12,5)	(47,4)	116,3	(344,6)
Ingresos ejercicios anteriores	342,5	485,4	(25,1)	(91,0)	(5,9)
Utilidad por inversión en sociedades	-	81,1	-	-	18.291,4
Otros ingresos y gastos netos	67,9	(58,8)	81,9	96,7	74,2
Provisiones voluntarias	732,4	-	-	-	(197,6)
Provisión para impuesto	6,2	(48,1)	(48,7)	53,1	(487,0)
Utilidad del ejercicio	56,2	116,7	(45,6)	167,0	(208,0)
IV. RENTABILIDAD Y EFICIENCIA					
Utilidad del ejercicio/Capital y reservas	7,59	5,47	8,07	36,34	(16,65)
Utilidad del ejercicio/Activos totales depurados	0,67	0,80	3,65	7,49	(1,44)
Gastos de apoyo operacional/Activos totales depurados	1,61	1,56	4,32	1,78	8,44
Gastos de apoyo operacional/Resultado operacional bruto	56,41	62,99	45,59	17,03	51,90
Gastos del personal y directorio/Resultado operacional bruto	37,82	39,74	19,67	13,24	28,91
Gastos de administración/Resultado operacional bruto	10,19	11,97	15,69	2,66	19,69
Gastos en provisiones/Resultado operacional bruto	50,82	27,62	12,93	0,36	66,61
Activos productivos/N° de empleados (UF)	110.580	74.188	38.295	53.341	7.763
Colocaciones/N° de empleados (UF)	94.702	30.582	18.791	23.502	7.076
Inversiones totales/N° de empleados (UF)	15.222	43.903	19.503	29.839	738

- Notas: (1) Corresponde al indicador de riesgo de cartera de créditos publicado en el Diario Oficial, el 06.12.99 referido a la situación existente al 30.10.99.
(2) Los activos productivos corresponden a la suma de colocaciones totales, inversiones totales y operaciones con pacto, menos colocaciones vencidas y bienes recibidos en pago.
(3) Los activos totales depurados corresponden a los activos totales contables menos: las cuentas de ajuste y control del pasivo, operaciones a futuro del pasivo y la partida "Documentos a cargo de otros bancos" (canje).
(4) Variación respecto a igual mes del año anterior.
(5) Corresponde a la variación entre el monto acumulado el mes de referencia y el monto acumulado a igual fecha del año anterior.

COLOCACIONES EFECTIVAS: COMPOSICION INSTITUCIONAL

DICIEMBRE 1999

(saldos a fin de mes en millones de pesos)

	BANCOS NACIONALES				BANCO DEL ESTADO			
	Colocaciones Efectivas			Total Coloc. Efectivas	Colocaciones Efectivas			Total Coloc. Efectivas
	Moneda Chilena		M E		Moneda Chilena		M E	
	No Reajutable	Reajutable		No Reajutable	Reajutable			
I. SISTEMA NO FINANCIERO	1.802.497	4.174.326	932.859	6.909.682	309.375	880.231	107.283	1.296.889
A. Sector Público	10.978	7.540	13.727	32.245	2	1.328	1.312	2.642
Fisco, reparticiones gubernativas y organizaciones descentralizadas	3.514	2.473	146	6.133	–	112	1.312	1.424
Sistema previsional	73	–	–	73	–	205	–	205
Empresas públicas	7.274	5.061	10.337	22.673	2	711	–	713
Gran minería del Cobre y Andina	106	7	3.244	3.356	–	–	–	–
Municipalidades	11	–	–	11	–	300	–	300
B. Sector Privado	1.791.519	4.166.786	919.132	6.877.437	309.373	878.903	105.970	1.294.246
Personas naturales y/o jurídicas sin fines de lucro	1.025.012	960.736	58.902	2.044.650	222.382	201.473	277	424.132
Personas jurídicas con fines de lucro	760.568	3.200.589	860.199	4.821.356	77.423	659.881	105.693	842.997
Sistema previsional	5.939	5.461	31	11.431	9.569	17.549	–	27.118
II. SISTEMA FINANCIERO	211.921	30.487	1.837	244.244	366.917	169.374	–	536.291
A. Sector Público	72.085	–	11	72.096	–	–	–	–
Banco Central	–	–	–	–	–	–	–	–
Banco del Estado	72.085	–	11	72.096	–	–	–	–
B. Sector Privado	139.835	30.487	1.826	172.148	366.917	169.374	–	536.291
Bancos comerciales	126.296	1.446	1.175	128.917	355.469	86.585	–	442.054
Sociedades financieras	5.161	943	388	6.492	–	101	–	101
Otros intermediarios financieros	8.378	28.098	262	36.739	11.448	82.688	–	94.136
III. SECTOR EXTERNO	843	2.845	43.685	47.373	–	–	9.150	9.150
Gobiernos y agencias gubernamentales	304	148	1	453	–	–	–	–
Bancos de exterior	–	–	22.204	22.204	–	–	9.150	9.150
Otros	539	2.697	21.480	24.716	–	–	–	–
TOTAL	2.015.261	4.207.658	978.381	7.201.299	676.292	1.049.605	116.433	1.842.330

Notas:

En la pág. 35 se indican las entidades consideradas bancos extranjeros para fines estadísticos.

Colocaciones efectivas: incluye las colocaciones vencidas no hipotecarias.

La moneda extranjera se ha convertido según tipo de cambio de representación contable: \$ 527,70 por US\$ 1.

BANCOS EXTRANJEROS				SOCIEDADES FINANCIERAS				SISTEMA FINANCIERO			
Colocaciones Efectivas			Total Coloc. Efectivas	Colocaciones Efectivas		Total Coloc. Efectivas	Colocaciones Efectivas			Total Coloc. Efectivas	
Moneda Chilena		M E		Moneda Chilena			M E	Moneda Chilena			M E
No Reajutable	Reajutable		No Reajutable	Reajutable		No Reajutable	Reajutable		No Reajutable	Reajutable	
2.461.553	3.614.531	918.883	6.994.966	355.324	11	-	355.335	4.928.748	8.669.099	1.959.025	15.556.872
2.054	75.213	88.657	165.924	-	-	-	-	13.034	84.081	103.697	200.812
439	52.956	11.018	64.413	-	-	-	-	3.954	55.541	12.476	71.971
1.450	15	-	1.465	-	-	-	-	1.523	220	-	1.743
161	22.242	77.640	100.042	-	-	-	-	7.437	28.014	87.977	123.427
-	-	-	-	-	-	-	-	106	7	3.244	3.356
3	-	-	3	-	-	-	-	14	300	-	315
2.459.499	3.539.318	830.226	6.829.042	355.324	11	-	355.335	4.915.714	8.585.018	1.855.328	15.356.060
1.529.348	880.909	45.522	2.455.779	355.324	11	-	355.335	3.132.065	2.043.128	104.702	5.279.895
925.764	2.156.881	784.703	3.867.348	-	-	-	-	1.763.755	6.017.351	1.750.595	9.531.701
4.387	501.528	-	505.915	-	-	-	-	19.895	524.538	31	544.464
109.025	123.096	4.961	237.082	-	-	-	-	687.862	322.956	6.798	1.017.617
20.719	-	-	20.719	-	-	-	-	92.804	-	11	92.815
-	-	-	-	-	-	-	-	-	-	-	-
20.719	-	-	20.719	-	-	-	-	92.804	-	11	92.815
88.306	123.096	4.961	216.363	-	-	-	-	595.058	322.956	6.787	924.801
75.441	38.513	4.793	118.747	-	-	-	-	557.206	126.543	5.968	689.717
1.469	6.675	-	8.144	-	-	-	-	6.630	7.720	388	14.738
11.396	77.908	168	89.472	-	-	-	-	31.222	188.693	431	220.346
508	-	417.354	417.862	-	-	-	-	1.351	2.845	470.189	474.384
1	-	-	1	-	-	-	-	305	148	1	454
-	-	338.502	338.502	-	-	-	-	-	-	369.856	369.856
507	-	78.852	79.359	-	-	-	-	1.046	2.697	100.332	104.074
2.571.086	3.737.626	1.341.198	7.649.910	355.324	11	-	355.335	5.617.962	8.994.900	2.436.011	17.048.873

**DEPOSITOS Y CAPTACIONES: COMPOSICION INSTITUCIONAL
BANCOS NACIONALES. DICIEMBRE 1999
(saldos a fin de mes en millones de pesos)**

	DEPOSITOS Y CAPTACIONES					Cuentas de Ahorro	TOTAL DEPOSITOS Y CAPTACIONES
	A la vista		A plazo		M E		
	M	CH	M	CH			
	No Reajustable		Reajustable				
I. SISTEMA NO FINANCIERO	1.705.395	138.064	2.085.522	2.997.153	549.714	262.457	7.738.306
A. Sector Público	141.328	442	9.633	110.355	3.853	141	265.752
Fisco, reparticiones gubernativas y organizaciones descentralizadas	73.810	422	5.392	96.640	3.559	140	179.962
Sistema previsional	13.060	10	730	11.378	—	—	25.177
Empresas públicas	16.125	6	2.466	1.965	293	1	20.856
Gran minería del Cobre y Andina	1.904	1	43	78	—	—	2.027
Municipalidades	36.427	3	1.000	292	—	—	37.722
B. Sector Privado	1.564.069	137.623	2.075.891	2.886.801	545.861	262.317	7.472.562
Personas naturales y/o jurídicas sin fines de lucro	709.315	20.746	1.416.743	843.095	291.762	231.582	3.513.242
Personas jurídicas con fines de lucro	845.153	116.848	650.428	922.880	253.801	30.732	2.819.842
Sistema previsional	9.604	29	8.725	1.120.831	300	3	1.139.492
II. SISTEMA FINANCIERO	132.381	5.346	89.417	325.443	45.476	10	598.074
A. Sector Público	141	—	5	5	—	—	151
Banco Central	62	—	1	—	—	—	63
Banco del Estado	79	—	4	4	—	—	88
B. Sector Privado	132.240	5.346	89.412	325.438	45.476	10	597.922
Bancos comerciales	26.381	107	8.576	31.594	4.828	5	71.492
Sociedades financieras	4.399	45	611	935	16	—	6.005
Otros intermediarios financieros	101.460	5.194	80.225	292.909	40.633	4	520.426
III. SECTOR EXTERNO	1.880	1.751	1.159	3.909	850	4	9.553
Gobiernos y agencias gubernamentales	265	196	2	—	16	—	480
Bancos de exterior	107	1.010	156	396	—	—	1.670
Otros	1.507	544	1.000	3.512	834	4	7.402
TOTAL	1.839.656	145.161	2.176.097	3.326.504	596.040	262.471	8.345.931

Notas:
Depósitos y captaciones a la vista: Corresponde a las partidas "Acreedores en Cuentas Corrientes", "Otros saldos acreedores a la vista" y "Depósitos de ahorro a la vista".

Depósitos y captaciones a plazo: Corresponde a las partidas "Depósitos y captaciones a plazo de 30 a 89 días, de 90 días a 1 año y a más de 1 año plazo" y "Otros saldos acreedores a plazo".

Cuentas de ahorro: Corresponde a la partida "Depósitos de ahorro a plazo".

La moneda extranjera se ha convertido al tipo de cambio de representación contable: \$ 527,70 por US\$ 1.

DEPOSITOS Y CAPTACIONES: COMPOSICION INSTITUCIONAL
BANCO DEL ESTADO DE CHILE. DICIEMBRE 1999
(saldos a fin de mes en millones de pesos)

	DEPOSITOS Y CAPTACIONES					Cuentas de Ahorro	TOTAL DEPOSITOS Y CAPTACIONES
	A la vista		A plazo				
	M CH	M E	M CH	M E			
			No Reajutable	Reajutable			
I. SISTEMA NO FINANCIERO	809.749	62.737	281.152	199.993	22.216	1.497.273	2.873.120
A. Sector Público	607.713	53.007	11.072	3.742	693	1	676.228
Fisco, reparticiones gubernativas y organizaciones descentralizadas	502.166	53.007	9.950	3.407	693	—	569.223
Sistema previsional	19.322	—	25	—	—	—	19.348
Empresas públicas	10.789	—	354	96	—	—	11.239
Gran minería del Cobre y Andina	24	—	1	70	—	—	95
Municipalidades	75.411	—	741	169	—	—	76.322
B. Sector Privado	202.036	9.730	270.078	196.247	21.522	1.497.272	2.196.886
Personas naturales y/o jurídicas sin fines de lucro	155.366	558	266.309	28.539	9.000	1.471.486	1.931.257
Personas jurídicas con fines de lucro	44.845	9.172	3.764	17.998	12.523	25.789	114.091
Sistema previsional	1.825	—	6	149.711	—	—	151.542
II. SISTEMA FINANCIERO	66.263	—	456	104.540	—	—	171.258
A. Sector Público	1.897	—	—	—	—	—	1.897
Banco Central	25	—	—	—	—	—	25
Banco del Estado	1.872	—	—	—	—	—	1.872
B. Sector Privado	64.366	—	456	104.539	—	—	169.361
Bancos comerciales	63.258	—	—	63.897	—	—	127.156
Sociedades financieras	415	—	—	—	—	—	415
Otros intermediarios financieros	693	—	456	40.642	—	—	41.791
III. SECTOR EXTERNO	—	—	—	—	—	—	—
Gobiernos y agencias gubernamentales	—	—	—	—	—	—	—
Bancos de exterior	—	—	—	—	—	—	—
Otros	—	—	—	—	—	—	—
TOTAL	876.010	62.737	281.606	304.529	22.215	1.497.272	3.044.370

Notas:

Depósitos y captaciones a la vista: Corresponde a las partidas "Acreedores en Cuentas Corrientes", "Otros saldos acreedores a la vista" y "Depósitos de ahorro a la vista".

Depósitos y captaciones a plazo: Corresponde a las partidas "Depósitos y captaciones a plazo de 30 a 89 días, de 90 días a 1 año y a más de 1 año plazo" y "Otros saldos acreedores a plazo".

Cuentas de ahorro: Corresponde a la partida "Depósitos de ahorro a plazo".

La moneda extranjera se ha convertido al tipo de cambio de representación contable: \$ 527,70 por US\$ 1.

**DEPOSITOS Y CAPTACIONES: COMPOSICION INSTITUCIONAL
BANCOS EXTRANJEROS. DICIEMBRE 1999
(saldos a fin de mes en millones de pesos)**

	DEPOSITOS Y CAPTACIONES					Cuentas de Ahorro	TOTAL DEPOSITOS Y CAPTACIONES
	A la vista		A plazo				
	M	CH	M	CH	M E		
			No Reajustable	Reajustable			
I. SISTEMA NO FINANCIERO	1.558.566	178.081	2.309.522	3.771.678	811.129	215.299	8.844.276
A. Sector Público	88.288	1.494	4.058	188.332	35.846	-	318.020
Fisco, reparticiones gubernativas y organizaciones descentralizadas	32.209	1.304	840	108.082	1	-	142.436
Sistema previsional	12.800	-	1.789	28.696	-	-	43.284
Empresas públicas	4.606	135	116	51.538	32.920	-	89.315
Gran minería del Cobre y Andina	874	54	41	-	-	-	969
Municipalidades	37.798	-	1.271	14	2.925	-	42.008
B. Sector Privado	1.470.278	176.587	2.305.466	3.583.349	775.284	215.297	8.526.262
Personas naturales y/o jurídicas sin fines de lucro	672.422	50.321	1.595.865	657.462	313.476	211.213	3.500.759
Personas jurídicas con fines de lucro	784.901	124.266	679.375	1.743.657	461.794	4.085	3.798.079
Sistema previsional	12.958	2.001	30.230	1.182.236	15	-	1.227.440
II. SISTEMA FINANCIERO	217.024	8.695	101.253	519.056	40.176	14	886.218
A. Sector Público	7.093	-	22	102	-	-	7.217
Banco Central	19	-	10	100	-	-	129
Banco del Estado	7.074	-	11	2	-	-	7.087
B. Sector Privado	209.931	8.695	101.231	518.953	40.176	14	879.001
Bancos comerciales	70.540	6.885	26.557	32.078	2	-	136.062
Sociedades financieras	24.599	53	19.794	59.251	16.111	-	119.808
Otros intermediarios financieros	114.793	1.757	54.880	427.625	24.064	14	623.133
III. SECTOR EXTERNO	14.700	926	15	8.070	1	-	23.713
Gobiernos y agencias gubernamentales	282	369	-	-	-	-	651
Bancos de exterior	12.608	276	3	-	-	-	12.887
Otros	1.810	281	12	8.070	1	-	10.174
TOTAL	1.790.289	187.702	2.410.790	4.298.803	851.307	215.311	9.754.202

Notas:
Depósitos y captaciones a la vista: Corresponde a las partidas "Acreedores en Cuentas Corrientes", "Otros saldos acreedores a la vista" y "Depósitos de ahorro a la vista".

Depósitos y captaciones a plazo: Corresponde a las partidas "Depósitos y captaciones a plazo de 30 a 89 días, de 90 días a 1 año y a más de 1 año plazo" y "Otros saldos acreedores a plazo".

Cuentas de ahorro: Corresponde a la partida "Depósitos de ahorro a plazo".

La moneda extranjera se ha convertido al tipo de cambio de representación contable: \$ 527,70 por US\$ 1.

En la pág. 35 se indican las entidades consideradas bancos extranjeros para fines estadísticos.

**DEPOSITOS Y CAPTACIONES: COMPOSICION INSTITUCIONAL
SOCIEDADES FINANCIERAS. DICIEMBRE 1999
(saldos a fin de mes en millones de pesos)**

	DEPOSITOS Y CAPTACIONES					Cuentas de Ahorro	TOTAL DEPOSITOS Y CAPTACIONES
	A la vista		A plazo		M E		
	M	CH	M	CH			
	No Reajutable		Reajutable				
I. SISTEMA NO FINANCIERO	2.820	-	103.392	16.408	1	-	122.621
A. Sector Público	1.231	-	20	-	-	-	1.251
Fisco, reparticiones gubernativas y organizaciones descentralizadas	1.231	-	-	-	-	-	1.232
Sistema previsional	-	-	-	-	-	-	-
Empresas públicas	-	-	-	-	-	-	-
Gran minería del Cobre y Andina	-	-	-	-	-	-	-
Municipalidades	-	-	19	-	-	-	19
B. Sector Privado	1.587	-	103.370	16.404	-	-	121.360
Personas naturales y/o jurídicas sin fines de lucro	433	-	74.444	365	-	-	75.242
Personas jurídicas con fines de lucro	1.154	-	24.017	14.253	-	-	39.424
Sistema previsional	-	-	4.909	1.785	-	-	6.694
II. SISTEMA FINANCIERO	1.096	-	207.201	9.381	-	-	217.679
A. Sector Público	2	-	10.183	-	-	-	10.185
Banco Central	-	-	-	-	-	-	-
Banco del Estado	2	-	10.183	-	-	-	10.185
B. Sector Privado	1.094	-	197.018	9.381	-	-	207.494
Bancos comerciales	1	-	29.676	564	-	-	30.241
Sociedades financieras	-	-	-	-	-	-	-
Otros intermediarios financieros	1.093	-	167.342	8.818	-	-	177.253
III. SECTOR EXTERNO	-	-	-	-	-	-	-
Gobiernos y agencias gubernamentales	-	-	-	-	-	-	-
Bancos de exterior	-	-	-	-	-	-	-
Otros	-	-	-	-	-	-	-
TOTAL	3.915	-	310.591	25.785	-	-	340.290

Notas:

Depósitos y captaciones a la vista: Corresponde a las partidas "Acreedores en Cuentas Corrientes", "Otros saldos acreedores a la vista" y "Depósitos de ahorro a la vista".

Depósitos y captaciones a plazo: Corresponde a las partidas "Depósitos y captaciones a plazo de 30 a 89 días, de 90 días a 1 año y a más de 1 año plazo" y "Otros saldos acreedores a plazo".

Cuentas de ahorro: Corresponde a la partida "Depósitos de ahorro a plazo".

La moneda extranjera se ha convertido al tipo de cambio de representación contable: \$ 527,70 por US\$ 1.

**DEPOSITOS Y CAPTACIONES: COMPOSICION INSTITUCIONAL
SISTEMA FINANCIERO. DICIEMBRE 1999
(saldos a fin de mes en millones de pesos)**

	DEPOSITOS Y CAPTACIONES					Cuentas de Ahorro	TOTAL DEPOSITOS Y CAPTACIONES
	A la vista		A plazo		M E		
	M	CH	M	CH			
	No Reajustable		Reajustable				
I. SISTEMA NO FINANCIERO	4.076.527	378.883	4.779.584	6.985.224	1.383.058	1.975.027	19.578.303
A. Sector Público	838.560	54.943	24.783	302.430	40.392	143	1.261.251
Fisco, reparticiones gubernativas y organizaciones descentralizadas	609.416	54.733	16.182	208.129	4.253	140	892.852
Sistema previsional	45.181	10	2.544	40.073	—	—	87.808
Empresas públicas	31.521	141	2.937	53.599	33.213	1	121.411
Gran minería del Cobre y Andina	2.803	55	86	148	—	—	3.091
Municipalidades	149.637	3	3.031	475	2.925	—	156.071
B. Sector Privado	3.237.971	323.940	4.754.805	6.682.801	1.342.667	1.974.886	18.317.071
Personas naturales y/o jurídicas sin fines de lucro	1.537.536	71.625	3.353.360	1.529.461	614.237	1.914.281	9.020.501
Personas jurídicas con fines de lucro	1.676.054	250.286	1.357.585	2.698.788	728.118	60.606	6.771.436
Sistema previsional	24.387	2.030	43.870	2.454.563	315	3	2.525.168
II. SISTEMA FINANCIERO	416.764	14.041	398.327	958.421	85.653	24	1.873.229
A. Sector Público	9.133	—	10.210	107	—	—	19.451
Banco Central	106	—	11	100	—	—	217
Banco del Estado	9.027	—	10.198	6	—	—	19.232
B. Sector Privado	407.631	14.041	388.117	958.312	85.653	23	1.853.778
Bancos comerciales	160.181	6.992	64.809	128.134	4.829	5	364.951
Sociedades financieras	29.413	98	20.405	60.186	16.126	—	126.228
Otros intermediarios financieros	218.038	6.951	302.904	769.994	64.697	18	1.362.602
III. SECTOR EXTERNO	16.580	2.676	1.174	11.980	852	4	33.266
Gobiernos y agencias gubernamentales	547	566	2	—	16	—	1.132
Bancos de exterior	12.715	1.286	159	396	—	—	14.557
Otros	3.317	825	1.012	11.582	836	4	17.576
TOTAL	4.509.870	395.600	5.179.084	7.955.622	1.469.562	1.975.055	21.484.793

Notas:
Depósitos y captaciones a la vista: Corresponde a las partidas "Acreedores en Cuentas Corrientes", "Otros saldos acreedores a la vista" y "Depósitos de ahorro a la vista".

Depósitos y captaciones a plazo: Corresponde a las partidas "Depósitos y captaciones a plazo de 30 a 89 días, de 90 días a 1 año y a más de 1 año plazo" y "Otros saldos acreedores a plazo".

Cuentas de ahorro: Corresponde a la partida "Depósitos de ahorro a plazo".

La moneda extranjera se ha convertido al tipo de cambio de representación contable: \$ 527,70 por US\$ 1.

**COMPOSICION DE LAS INVERSIONES FINANCIERAS
BANCOS NACIONALES. DICIEMBRE 1999
(saldos a fin de mes en millones de pesos)**

	NO INTERMEDIADAS				INTERMEDIADAS				Total Inversiones Financieras
	Moneda Chilena		M E	Total	Moneda Chilena		M E	Total	
	No Reajustable	Reajustable			No Reajustable	Reajustable			
I. SISTEMA NO FINANCIERO	22.408	23.175	42.008	87.591	-	22.209	-	22.209	109.800
A. Sector Público	-	18.737	527	19.264	-	22.209	-	22.209	41.473
Doctos. emit. por sector públ. con merc.secund.	-	18.726	-	18.726	-	22.209	-	22.209	40.935
Pagarés reajustables de Tesorería (PRT)	-	-	-	-	-	-	-	-	-
Bonos de Reconocimiento	-	18.726	-	18.726	-	22.209	-	22.209	40.935
Otros	-	-	-	-	-	-	-	-	-
Doctos. emit. por sector públ. sin merc. secund.	-	11	527	538	-	-	-	-	538
Pagarés de Tesorería D.F.L. Nº 15	-	-	-	-	-	-	-	-	-
Títulos deuda ext. emit. por el Fisco	-	1	90	91	-	-	-	-	91
Títulos deuda ext. emit. entid. del sect.públ.	-	10	437	447	-	-	-	-	447
Otros	-	-	-	-	-	-	-	-	-
B. Sector Privado	22.408	4.438	41.481	68.327	-	-	-	-	68.327
Bonos o debentures	-	4.438	41.481	45.919	-	-	-	-	45.919
Oro	696	-	-	696	-	-	-	-	696
Otros	21.712	-	-	21.712	-	-	-	-	21.712
II. SISTEMA FINANCIERO	531.467	729.479	18.095	1.279.041	97.165	118.998	55.461	271.624	1.550.665
A. Sector Público	489.123	527.974	11.938	1.029.035	97.165	118.998	55.461	271.624	1.300.659
Doctos. emit.por B.C con merc.secund.	489.123	147.177	11.938	648.238	97.165	118.998	55.461	271.624	919.862
Pagarés descontables (PDBC)	489.123	-	-	489.123	97.165	-	-	97.165	586.288
Pagarés reajustables (PRBC)	-	124.635	-	124.635	-	44.888	-	44.888	169.523
Pagarés dólar preferencial (PDP)	-	-	-	-	-	-	-	-	-
Pag. reaj. B.C. con tasa int. flot. (PTF)	-	3.022	-	3.022	-	4.356	-	4.356	7.378
Pag. reaj. con pago de cupones (PRC)	-	17.178	-	17.178	-	17.496	-	17.496	34.674
Certif. de depósitos expresados en dólares	-	-	4.399	4.399	-	-	-	-	4.399
Pagarés conversión de deuda externa en US\$	-	-	51	51	-	-	3.924	3.924	3.975
Pagarés conversión de deuda externa en UF	-	2.342	-	2.342	-	52.258	-	52.258	54.600
Pagarés reajustables en dólares PRD	-	-	7.488	7.488	-	-	51.537	51.537	59.025
Otros	-	-	-	-	-	-	-	-	-
Doctos. emit. por B.C. sin merc. secund.	-	376.616	-	376.616	-	-	-	-	376.616
Pagarés Acuerdo Nº 1836	-	376.616	-	376.616	-	-	-	-	376.616
Otros instrum. transfer. sólo entre instit. financ.	-	-	-	-	-	-	-	-	-
Otros instrumentos intransferibles	-	-	-	-	-	-	-	-	-
Títulos de deuda externa emitidos por el BC.	-	-	-	-	-	-	-	-	-
Doctos. emit. por el Banco del Estado	-	4.181	-	4.181	-	-	-	-	4.181
Letras de crédito	-	4.181	-	4.181	-	-	-	-	4.181
Bonos	-	-	-	-	-	-	-	-	-
Tit. deud. ext. emit. por el B. del Estado	-	-	-	-	-	-	-	-	-
Otras inversiones financieras con merc. secund.	-	-	-	-	-	-	-	-	-
Otras inversiones financieras sin merc. secund.	-	-	-	-	-	-	-	-	-
B. Sector Privado	42.344	201.505	6.157	250.006	-	-	-	-	250.006
Doctos. emit. por bancos y financieras	42.344	201.425	6.157	249.926	-	-	-	-	249.926
Letras de crédito de propia emisión	-	110.149	-	110.149	-	-	-	-	110.149
Letras de créditos emitidas por terceros	-	40.873	-	40.873	-	-	-	-	40.873
Bonos emitidos por terceros	-	1.916	3.763	5.679	-	-	-	-	5.679
Pagarés sustitución deuda externa	-	-	-	-	-	-	-	-	-
Títulos deuda externa	-	-	-	-	-	-	-	-	-
Depósitos a plazo	12.482	29.154	-	41.636	-	-	-	-	41.636
Otros instrum. con merc. secundario	29.862	19.333	2.394	51.589	-	-	-	-	51.589
Otros instrum. sin merc. secundario	-	-	-	-	-	-	-	-	-
Doctos. emit. por otras entid. financieras	-	80	-	80	-	-	-	-	80
Cuotas de Fondos Mutuos	-	-	-	-	-	-	-	-	-
Documentos emitidos por otras entidades	-	80	-	80	-	-	-	-	80
III. SECTOR EXTERNO	-	-	379.081	379.081	-	-	-	-	379.081
Gobierno y organismos gubernamentales	-	-	148.712	148.712	-	-	-	-	148.712
Bancos del exterior y otros agentes econ.	-	-	230.369	230.369	-	-	-	-	230.369
TOTAL INVERSIONES FINANCIERAS	553.875	752.654	439.184	1.745.713	97.165	141.207	55.461	293.833	2.039.546

Notas:

- 1) La moneda chilena reajutable incluye inversiones reajutables según UF, IVP e IPC.
- 2) La moneda extranjera se ha convertido al tipo de cambio de representación contable: \$ 527,70 por US\$ 1 e incluye todas las inversiones cuyo valor contable se expresa en función de la variación del tipo de cambio.
- 3) Esta información no coincide con la cifra del rubro inversiones financieras de los estados de situación, porque estas últimas están expresadas en valor contable. Los antecedentes aquí publicados corresponden al valor par de los instrumentos.

**COMPOSICION DE LAS INVERSIONES FINANCIERAS
BANCO DEL ESTADO. DICIEMBRE 1999
(saldos a fin de mes en millones de pesos)**

	NO INTERMEDIADAS				INTERMEDIADAS				Total Inversiones Financieras
	Moneda Chilena		M E	Total	Moneda Chilena		M E	Total	
	No Reajustable	Reajustable			No Reajustable	Reajustable			
I. SISTEMA NO FINANCIERO	53	85.700	6.845	92.598	-	-	-	-	92.598
A. Sector Público	-	85.700	1.568	87.268	-	-	-	-	87.268
Doctos. emit. por sector públ. con merc.secund.	-	-	-	-	-	-	-	-	-
Pagarés reajustables de Tesorería (PRT)	-	-	-	-	-	-	-	-	-
Bonos de Reconocimiento	-	-	-	-	-	-	-	-	-
Otros	-	-	-	-	-	-	-	-	-
Doctos. emit. por sector públ. sin merc. secund.	-	85.700	1.568	87.268	-	-	-	-	87.268
Pagarés de Tesorería D.F.L. N° 15	-	-	-	-	-	-	-	-	-
Títulos deuda ext. emit. por el Fisco	-	-	1.568	1.568	-	-	-	-	1.568
Títulos deuda ext. emit. entid. del sect.públ.	-	-	-	-	-	-	-	-	-
Otros	-	85.700	-	85.700	-	-	-	-	85.700
B. Sector Privado	53	-	5.277	5.330	-	-	-	-	5.330
Bonos o debentures	-	-	5.277	5.277	-	-	-	-	5.277
Oro	53	-	-	53	-	-	-	-	53
Otros	-	-	-	-	-	-	-	-	-
II. SISTEMA FINANCIERO	331.005	1.177.554	11.768	1.520.327	-	121.289	-	121.289	1.641.616
A. Sector Público	316.845	1.125.600	11.768	1.454.213	-	121.289	-	121.289	1.575.502
Doctos. emit.por B.C con merc.secund.	316.845	997.011	11.768	1.325.624	-	121.289	-	121.289	1.446.913
Pagarés descontables (PDBC)	316.845	-	-	316.845	-	-	-	-	316.845
Pagarés reajustables (PRBC)	-	314.124	-	314.124	-	63.244	-	63.244	377.368
Pagarés dólar preferencial (PDP)	-	-	-	-	-	-	-	-	-
Pag. reaj. B.C. con tasa int. flot. (PTF)	-	-	-	-	-	-	-	-	-
Pag. reaj. con pago de cupones (PRC)	-	682.887	-	682.887	-	58.045	-	58.045	740.932
Certif. de depósitos expresados en dólares	-	-	-	-	-	-	-	-	-
Pagarés conversión de deuda externa en US\$	-	-	-	-	-	-	-	-	-
Pagarés conversión de deuda externa en UF	-	-	-	-	-	-	-	-	-
Pagarés reajustables en dólares PRD	-	-	11.768	11.768	-	-	-	-	11.768
Otros	-	-	-	-	-	-	-	-	-
Doctos. emit. por B.C. sin merc. secund.	-	-	-	-	-	-	-	-	-
Pagarés Acuerdo N° 1836	-	-	-	-	-	-	-	-	-
Otros instrum. transfer. sólo entre instit. financ.	-	-	-	-	-	-	-	-	-
Otros instrumentos intransferibles	-	-	-	-	-	-	-	-	-
Títulos de deuda externa emitidos por el BC.	-	-	-	-	-	-	-	-	-
Doctos. emit. por el Banco del Estado	-	128.589	-	128.589	-	-	-	-	128.589
Letras de crédito	-	128.589	-	128.589	-	-	-	-	128.589
Bonos	-	-	-	-	-	-	-	-	-
Tit. deud. ext. emit. por el B. del Estado	-	-	-	-	-	-	-	-	-
Otras inversiones financieras con merc. secund.	-	-	-	-	-	-	-	-	-
Otras inversiones financieras sin merc. secund.	-	-	-	-	-	-	-	-	-
B. Sector Privado	14.160	51.954	-	66.114	-	-	-	-	66.114
Doctos. emit. por bancos y financieras	14.160	51.954	-	66.114	-	-	-	-	66.114
Letras de crédito de propia emisión	-	-	-	-	-	-	-	-	-
Letras de créditos emitidas por terceros	-	51.954	-	51.954	-	-	-	-	51.954
Bonos emitidos por terceros	-	-	-	-	-	-	-	-	-
Pagarés sustitución deuda externa	-	-	-	-	-	-	-	-	-
Títulos deuda externa	-	-	-	-	-	-	-	-	-
Depósitos a plazo	14.160	-	-	14.160	-	-	-	-	14.160
Otros instrum. con merc. secundario	-	-	-	-	-	-	-	-	-
Otros instrum. sin merc. secundario	-	-	-	-	-	-	-	-	-
Doctos. emit. por otras entid. financieras	-	-	-	-	-	-	-	-	-
Cuotas de Fondos Mutuos	-	-	-	-	-	-	-	-	-
Documentos emitidos por otras entidades	-	-	-	-	-	-	-	-	-
III. SECTOR EXTERNO	-	-	62.338	62.338	-	-	-	-	62.338
Gobierno y organismos gubernamentales	-	-	-	-	-	-	-	-	-
Bancos del exterior y otros agentes econ.	-	-	62.338	62.338	-	-	-	-	62.338
TOTAL INVERSIONES FINANCIERAS	331.058	1.263.254	80.951	1.675.263	-	121.289	-	121.289	1.796.552

- Notas:
- 1) La moneda chilena reajustable incluye inversiones reajustables según UF, IVP e IPC.
 - 2) La moneda extranjera se ha convertido al tipo de cambio de representación contable: \$ 527,70 por US\$ 1 e incluye todas las inversiones cuyo valor contable se expresa en función de la variación del tipo de cambio.
 - 3) Esta información no coincide con la cifra del rubro inversiones financieras de los estados de situación, porque estas últimas están expresadas en valor contable. Los antecedentes aquí publicados corresponden al valor par de los instrumentos.

**COMPOSICION DE LAS INVERSIONES FINANCIERAS
BANCOS EXTRANJEROS. DICIEMBRE 1999
(saldos a fin de mes en millones de pesos)**

	NO INTERMEDIADAS				INTERMEDIADAS				Total Inversiones Financieras
	Moneda Chilena		M E	Total	Moneda Chilena		M E	Total	
	No Reajustable	Reajustable			No Reajustable	Reajustable			
I. SISTEMA NO FINANCIERO	139	74.746	54.465	129.350	32.605	700	-	33.305	162.655
A. Sector Público	-	68.445	30.088	98.533	32.605	700	-	33.305	131.838
Doctos. emit. por sector públ. con merc.secund.	-	68.445	29.880	98.325	32.605	700	-	33.305	131.630
Pagarés reajustables de Tesorería (PRT)	-	-	29.880	29.880	-	-	-	-	29.880
Bonos de Reconocimiento	-	68.445	-	68.445	32.605	700	-	33.305	101.750
Otros	-	-	-	-	-	-	-	-	-
Doctos. emit. por sector públ. sin merc. secund.	-	-	208	208	-	-	-	-	208
Pagarés de Tesorería D.F.L. Nº 15	-	-	-	-	-	-	-	-	-
Títulos deuda ext. emit. por el Fisco	-	-	-	-	-	-	-	-	-
Títulos deuda ext. emit. entid. del sect.públ.	-	-	208	208	-	-	-	-	208
Otros	-	-	-	-	-	-	-	-	-
B. Sector Privado	139	6.301	24.377	30.817	-	-	-	-	30.817
Bonos o debentures	-	6.301	24.377	30.678	-	-	-	-	30.678
Oro	139	-	-	139	-	-	-	-	139
Otros	-	-	-	-	-	-	-	-	-
II. SISTEMA FINANCIERO	620.848	586.258	189.140	1.396.246	57.156	197.132	183.563	437.851	1.834.097
A. Sector Público	593.609	367.117	183.174	1.143.900	57.156	197.132	183.563	437.851	1.581.751
Doctos. emit. por B.C con merc.secund.	593.609	293.441	182.327	1.069.377	57.156	197.132	183.563	437.851	1.507.228
Pagarés descontables (PDBC)	593.609	-	-	593.609	57.156	-	-	57.156	650.765
Pagarés reajustables (PRBC)	-	236.566	-	236.566	-	142.882	-	142.882	379.448
Pagarés dólar preferencial (PDP)	-	-	-	-	-	-	-	-	-
Pag. reaj. B.C. con tasa int. flot. (PTF)	-	659	-	659	-	5.610	-	5.610	6.269
Pag. reaj. con pago de cupones (PRC)	-	44.572	-	44.572	-	20.510	-	20.510	65.082
Certif. de depósitos expresados en dólares	-	-	-	-	-	-	-	-	-
Pagarés conversión de deuda externa en US\$	-	-	1.222	1.222	-	-	2.371	2.371	3.593
Pagarés conversión de deuda externa en UF	-	6.976	-	6.976	-	25.539	-	25.539	32.515
Pagarés reajustables en dólares PRD	-	-	180.382	180.382	-	-	179.546	179.546	359.928
Otros	-	4.668	723	5.391	-	2.591	1.646	4.237	9.628
Doctos. emit. por B.C. sin merc. secund.	-	73.676	847	74.523	-	-	-	-	74.523
Pagarés Acuerdo Nº 1836	-	73.676	-	73.676	-	-	-	-	73.676
Otros instrum. transfer. sólo entre instit. financ.	-	-	-	-	-	-	-	-	-
Otros instrumentos intransferibles	-	-	847	847	-	-	-	-	847
Títulos de deuda externa emitidos por el BC.	-	-	-	-	-	-	-	-	-
Doctos. emit. por el Banco del Estado	-	-	-	-	-	-	-	-	-
Letras de crédito	-	-	-	-	-	-	-	-	-
Bonos	-	-	-	-	-	-	-	-	-
Tit. deud. ext. emit. por el B. del Estado	-	-	-	-	-	-	-	-	-
Otras inversiones financieras con merc. secund.	-	-	-	-	-	-	-	-	-
Otras inversiones financieras sin merc. secund.	-	-	-	-	-	-	-	-	-
B. Sector Privado	27.239	219.141	5.966	252.346	-	-	-	-	252.346
Doctos. emit. por bancos y financieras	27.239	219.141	5.966	252.346	-	-	-	-	252.346
Letras de crédito de propia emisión	-	51.483	-	51.483	-	-	-	-	51.483
Letras de créditos emitidas por terceros	-	71.885	-	71.885	-	-	-	-	71.885
Bonos emitidos por terceros	-	7.779	-	7.779	-	-	-	-	7.779
Pagarés sustitución deuda externa	-	-	-	-	-	-	-	-	-
Títulos deuda externa	-	-	411	411	-	-	-	-	411
Depósitos a plazo	20.398	63.454	5.555	89.407	-	-	-	-	89.407
Otros instrum. con merc. secundario	6.841	24.540	-	31.381	-	-	-	-	31.381
Otros instrum. sin merc. secundario	-	-	-	-	-	-	-	-	-
Doctos. emit. por otras entid. financieras	-	-	-	-	-	-	-	-	-
Cuotas de Fondos Mutuos	-	-	-	-	-	-	-	-	-
Documentos emitidos por otras entidades	-	-	-	-	-	-	-	-	-
III. SECTOR EXTERNO	-	-	690.461	690.461	-	-	-	-	690.461
Gobierno y organismos gubernamentales	-	-	5.372	5.372	-	-	-	-	5.372
Bancos del exterior y otros agentes econ.	-	-	685.089	685.089	-	-	-	-	685.089
TOTAL INVERSIONES FINANCIERAS	620.987	661.004	934.066	2.216.057	89.761	197.832	183.563	471.156	2.687.213

Notas:

- 1) La moneda chilena reajustable incluye inversiones reajustables según UF, IVP e IPC.
- 2) La moneda extranjera se ha convertido al tipo de cambio de representación contable: \$ 527,70 por US\$ 1 e incluye todas las inversiones cuyo valor contable se expresa en función de la variación del tipo de cambio.
- 3) Esta información no coincide con la cifra del rubro inversiones financieras de los estados de situación, porque estas últimas están expresadas en valor contable. Los antecedentes aquí publicados corresponden al valor par de los instrumentos.
En la pág. 35 se indican las entidades consideradas bancos extranjeros para fines estadísticos.

**COMPOSICION DE LAS INVERSIONES FINANCIERAS
SOCIEDADES FINANCIERAS. DICIEMBRE 1999
(saldos a fin de mes en millones de pesos)**

	NO INTERMEDIADAS				INTERMEDIADAS				Total Inversiones Financieras
	Moneda Chilena		M E	Total	Moneda Chilena		M E	Total	
	No Reajustable	Reajustable			No Reajustable	Reajustable			
I. SISTEMA NO FINANCIERO	-	-	-	-	-	-	-	-	-
A. Sector Público	-	-	-	-	-	-	-	-	-
Doctos. emit. por sector públ. con merc.secund.	-	-	-	-	-	-	-	-	-
Pagarés reajustables de Tesorería (PRT)	-	-	-	-	-	-	-	-	-
Bonos de Reconocimiento	-	-	-	-	-	-	-	-	-
Otros	-	-	-	-	-	-	-	-	-
Doctos. emit. por sector públ. sin merc. secund.	-	-	-	-	-	-	-	-	-
Pagarés de Tesorería D.F.L. N° 15	-	-	-	-	-	-	-	-	-
Títulos deuda ext. emit. por el Fisco	-	-	-	-	-	-	-	-	-
Títulos deuda ext. emit. entid. del sect.públ.	-	-	-	-	-	-	-	-	-
Otros	-	-	-	-	-	-	-	-	-
B. Sector Privado	-	-	-	-	-	-	-	-	-
Bonos o debentures	-	-	-	-	-	-	-	-	-
Oro	-	-	-	-	-	-	-	-	-
Otros	-	-	-	-	-	-	-	-	-
II. SISTEMA FINANCIERO	20.121	16.122	-	36.243	-	-	-	-	36.243
A. Sector Público	19.516	12.849	-	32.365	-	-	-	-	32.365
Doctos. emit.por B.C con merc.secund.	19.516	12.849	-	32.365	-	-	-	-	32.365
Pagarés descontables (PDBC)	19.516	-	-	19.516	-	-	-	-	19.516
Pagarés reajustables (PRBC)	-	12.849	-	12.849	-	-	-	-	12.849
Pagarés dólar preferencial (PDP)	-	-	-	-	-	-	-	-	-
Pag. reaj. B.C. con tasa int. flot. (PTF)	-	-	-	-	-	-	-	-	-
Pag. reaj. con pago de cupones (PRC)	-	-	-	-	-	-	-	-	-
Certif. de depósitos expresados en dólares	-	-	-	-	-	-	-	-	-
Pagarés conversión de deuda externa en US\$	-	-	-	-	-	-	-	-	-
Pagarés conversión de deuda externa en UF	-	-	-	-	-	-	-	-	-
Pagarés reajustables en dólares PRD	-	-	-	-	-	-	-	-	-
Otros	-	-	-	-	-	-	-	-	-
Doctos. emit. por B.C. sin merc. secund.	-	-	-	-	-	-	-	-	-
Pagarés Acuerdo N° 1836	-	-	-	-	-	-	-	-	-
Otros instrum. transfer. sólo entre instit. financ.	-	-	-	-	-	-	-	-	-
Otros instrumentos intransferibles	-	-	-	-	-	-	-	-	-
Títulos de deuda externa emitidos por el BC.	-	-	-	-	-	-	-	-	-
Doctos. emit. por el Banco del Estado	-	-	-	-	-	-	-	-	-
Letras de crédito	-	-	-	-	-	-	-	-	-
Bonos	-	-	-	-	-	-	-	-	-
Tit. deud. ext. emit. por el B. del Estado	-	-	-	-	-	-	-	-	-
Otras inversiones financieras con merc. secund.	-	-	-	-	-	-	-	-	-
Otras inversiones financieras sin merc. secund.	-	-	-	-	-	-	-	-	-
B. Sector Privado	605	3.273	-	3.878	-	-	-	-	3.878
Doctos. emit. por bancos y financieras	605	3.273	-	3.878	-	-	-	-	3.878
Letras de crédito de propia emisión	-	-	-	-	-	-	-	-	-
Letras de créditos emitidas por terceros	-	-	-	-	-	-	-	-	-
Bonos emitidos por terceros	-	-	-	-	-	-	-	-	-
Pagarés sustitución deuda externa	-	-	-	-	-	-	-	-	-
Títulos deuda externa	-	-	-	-	-	-	-	-	-
Depósitos a plazo	-	-	-	-	-	-	-	-	-
Otros instrum. con merc. secundario	605	3.273	-	3.878	-	-	-	-	3.878
Otros instrum. sin merc. secundario	-	-	-	-	-	-	-	-	-
Doctos. emit. por otras entid. financieras	-	-	-	-	-	-	-	-	-
Cuotas de Fondos Mutuos	-	-	-	-	-	-	-	-	-
Documentos emitidos por otras entidades	-	-	-	-	-	-	-	-	-
III. SECTOR EXTERNO	-	-	-	-	-	-	-	-	-
Gobierno y organismos gubernamentales	-	-	-	-	-	-	-	-	-
Bancos del exterior y otros agentes econ.	-	-	-	-	-	-	-	-	-
TOTAL INVERSIONES FINANCIERAS	20.121	16.122	-	36.243	-	-	-	-	36.243

- Notas:
- 1) La moneda chilena reajutable incluye inversiones reajutables según UF, IVP e IPC.
 - 2) La moneda extranjera se ha convertido al tipo de cambio de representación contable: \$ 527,70 por US\$ 1 e incluye todas las inversiones cuyo valor contable se expresa en función de la variación del tipo de cambio.
 - 3) Esta información no coincide con la cifra del rubro inversiones financieras de los estados de situación, porque estas últimas están expresadas en valor contable. Los antecedentes aquí publicados corresponden al valor par de los instrumentos.

**COMPOSICION DE LAS INVERSIONES FINANCIERAS
SISTEMA FINANCIERO. DICIEMBRE 1999
(saldos a fin de mes en millones de pesos)**

	NO INTERMEDIADAS				INTERMEDIADAS				Total Inversiones Financieras
	Moneda Chilena		M E	Total	Moneda Chilena		M E	Total	
	No Reajustable	Reajustable			No Reajustable	Reajustable			
I. SISTEMA NO FINANCIERO	22.600	183.621	103.320	309.541	32.605	22.909	-	55.514	365.055
A. Sector Público	-	172.882	32.184	205.066	32.605	22.909	-	55.514	260.580
Doctos. emit. por sector públ. con merc.secund.	-	87.171	29.880	117.051	32.605	22.909	-	55.514	172.565
Pagarés reajustables de Tesorería (PRT)	-	-	29.880	29.880	-	-	-	-	29.880
Bonos de Reconocimiento	-	87.171	-	87.171	32.605	22.909	-	55.514	142.685
Otros	-	-	-	-	-	-	-	-	-
Doctos. emit. por sector públ. sin merc. secund.	-	85.711	2.304	88.015	-	-	-	-	88.015
Pagarés de Tesorería D.F.L. N° 15	-	-	-	-	-	-	-	-	-
Títulos deuda ext. emit. por el Fisco	-	1	1.659	1.660	-	-	-	-	1.660
Títulos deuda ext. emit. entid. del sect.públ.	-	10	645	655	-	-	-	-	655
Otros	-	85.700	-	85.700	-	-	-	-	85.700
B. Sector Privado	22.600	10.739	71.136	104.475	-	-	-	-	104.475
Bonos o debentures	-	10.739	71.136	81.875	-	-	-	-	81.875
Oro	888	-	-	888	-	-	-	-	888
Otros	21.712	-	-	21.712	-	-	-	-	21.712
II. SISTEMA FINANCIERO	1.503.440	2.509.412	219.002	4.231.854	154.320	437.421	239.026	830.767	5.062.621
A. Sector Público	1.419.093	2.033.539	206.879	3.659.511	154.320	437.421	239.026	830.767	4.490.278
Doctos. emit.por B.C con merc.secund.	1.419.093	1.450.477	206.032	3.075.602	154.320	437.421	239.026	830.767	3.906.369
Pagarés descontables (PDBC)	1.419.093	-	-	1.419.093	154.320	-	-	154.320	1.573.413
Pagarés reajustables (PRBC)	-	688.173	-	688.173	-	251.014	-	251.014	939.187
Pagarés dólar preferencial (PDP)	-	-	-	-	-	-	-	-	-
Pag. reaj. B.C. con tasa int. flot. (PTF)	-	3.681	-	3.681	-	9.966	-	9.966	13.647
Pag. reaj. con pago de cupones (PRC)	-	744.637	-	744.637	-	96.052	-	96.052	840.689
Certif. de depósitos expresados en dólares	-	-	4.399	4.399	-	-	-	-	4.399
Pagarés conversión de deuda externa en US\$	-	-	1.273	1.273	-	-	6.296	6.296	7.569
Pagarés conversión de deuda externa en UF	-	9.318	-	9.318	-	77.798	-	77.798	87.116
Pagarés reajustables en dólares PRD	-	-	199.637	199.637	-	-	231.084	231.084	430.721
Otros	-	4.668	723	5.391	-	2.591	1.646	4.237	9.628
Doctos. emit. por B.C. sin merc. secund.	-	450.292	847	451.139	-	-	-	-	451.139
Pagarés Acuerdo N° 1836	-	450.292	-	450.292	-	-	-	-	450.292
Otros instrum. transfer. sólo entre instit. financ.	-	-	-	-	-	-	-	-	-
Otros instrumentos intransferibles	-	-	847	847	-	-	-	-	847
Títulos de deuda externa emitidos por el BC.	-	-	-	-	-	-	-	-	-
Doctos. emit. por el Banco del Estado	-	132.770	-	132.770	-	-	-	-	132.770
Letras de crédito	-	132.770	-	132.770	-	-	-	-	132.770
Bonos	-	-	-	-	-	-	-	-	-
Tit. deud. ext. emit. por el B. del Estado	-	-	-	-	-	-	-	-	-
Otras inversiones financieras con merc. secund.	-	-	-	-	-	-	-	-	-
Otras inversiones financieras sin merc. secund.	-	-	-	-	-	-	-	-	-
B. Sector Privado	84.347	475.873	12.123	572.343	-	-	-	-	572.343
Doctos. emit. por bancos y financieras	84.347	475.793	12.123	572.263	-	-	-	-	572.263
Letras de crédito de propia emisión	-	161.632	-	161.632	-	-	-	-	161.632
Letras de créditos emitidas por terceros	-	164.712	-	164.712	-	-	-	-	164.712
Bonos emitidos por terceros	-	9.695	3.763	13.458	-	-	-	-	13.458
Pagarés sustitución deuda externa	-	-	-	-	-	-	-	-	-
Títulos deuda externa	-	-	411	411	-	-	-	-	411
Depósitos a plazo	47.039	92.608	5.555	145.202	-	-	-	-	145.202
Otros instrum. con merc. secundario	37.308	47.146	2.394	86.848	-	-	-	-	86.848
Otros instrum. sin merc. secundario	-	-	-	-	-	-	-	-	-
Doctos. emit. por otras entid. financieras	-	80	-	80	-	-	-	-	80
Cuotas de Fondos Mutuos	-	-	-	-	-	-	-	-	-
Documentos emitidos por otras entidades	-	80	-	80	-	-	-	-	80
III. SECTOR EXTERNO	-	-	1.131.878	1.131.878	-	-	-	-	1.131.878
Gobierno y organismos gubernamentales	-	-	154.083	154.083	-	-	-	-	154.083
Bancos del exterior y otros agentes econ.	-	-	977.795	977.795	-	-	-	-	977.795
TOTAL INVERSIONES FINANCIERAS	1.526.040	2.693.033	1.454.200	5.673.273	186.925	460.330	239.026	886.281	6.559.554

Notas:

- 1) La moneda chilena reajutable incluye inversiones reajustables según UF, IVP e IPC.
- 2) La moneda extranjera se ha convertido al tipo de cambio de representación contable: \$ 527,70 por US\$ 1 e incluye todas las inversiones cuyo valor contable se expresa en función de la variación del tipo de cambio.
- 3) Esta información no coincide con la cifra del rubro inversiones financieras de los estados de situación, porque estas últimas están expresadas en valor contable. Los antecedentes aquí publicados corresponden al valor par de los instrumentos.

**ESTADISTICAS POR
INSTITUCION FINANCIERA**

RANKING DE LAS INSTITUCIONES FINANCIERAS SEGUN COLOCACIONES TOTALES

	DICIEMBRE 1999		DICIEMBRE 1998		TOTAL COLOCACIONES DICIEMBRE 1999 (saldos a fin de mes en MM\$)
	% participación	Lugar en el ranking	% participación	Lugar en el ranking	
Banco Santiago	15,87	1	17,28	1	4.023.696
Banco del Estado de Chile	12,79	2	13,02	2	3.241.684
Banco Santander-Chile	12,28	3	12,02	3	3.113.546
Banco de Chile	12,20	4	11,61	4	3.092.529
Banco de Crédito e Inversiones	8,35	5	8,37	5	2.116.226
Banco de A. Edwards	7,64	6	7,85	6	1.937.820
BBV Banco Bhif	5,25	7	4,91	7	1.330.916
Corpbanca	4,22	8	3,71	10	1.070.358
Banco Sud Americano	3,97	9	4,50	8	1.006.360
Citibank N.A.	3,97	10	3,63	11	1.005.299
Banco del Desarrollo	3,86	11	3,88	9	978.879
Banco Bice	2,51	12	2,25	13	636.143
Banco Security	2,27	13	2,25	12	576.546
BankBoston N.A.	1,28	14	1,09	14	323.601
ABN Amro Bank (Chile)	1,10	15	1,07	15	278.223
Dresdner Banque Nationale de París	0,81	16	0,71	16	205.470
Banco Internacional	0,49	17	0,52	17	124.498
Banco Sudameris	0,27	18	0,28	18	69.336
Republic National Bank of New York	0,22	19	0,25	19	54.833
Banco do Brasil S.A.	0,19	20	0,19	20	48.223
American Express Bank Ltd.	0,11	21	0,16	21	28.484
Banco Exterior (Chile)	0,11	22	0,10	23	28.024
The Chase Manhattan Bank	0,08	23	0,04	26	20.184
Banco de la Nación Argentina	0,05	24	0,07	25	11.957
The Bank of Tokyo-Mitsubishi Ltd.	0,04	25	0,07	24	9.343
Banco Falabella	0,03	26	0,00	29	8.854
Banco do Estado de Sao Paulo S.A.	0,03	27	0,02	27	6.837
Bank of America	0,00	28	0,02	28	426
Banco Real S.A.			0,14	22	–
TOTAL BANCOS	100,00		100,00		25.348.297
Financiera Conosur	100,00	1	45,56	1	355.335
Corporación Financiera Atlas S.A.			30,42	2	–
Financiera Condell S.A.			24,02	3	–
TOTAL SOCIEDADES FINANCIERAS	100,00		100,00		355.335

RANKING DE LAS INSTITUCIONES FINANCIERAS SEGUN COLOCACIONES EN MONEDA CHILENA

	DICIEMBRE 1999		DICIEMBRE 1998		TOTAL COLOCACIONES DICIEMBRE 1999 (saldos a fin de mes en MM\$)
	% participación	Lugar en el ranking	% participación	Lugar en el ranking	
Banco Santiago	15,69	1	17,08	1	3.416.427
Banco del Estado de Chile	13,97	2	14,12	2	3.042.469
Banco de Chile	12,12	3	11,41	4	2.639.559
Banco Santander-Chile	11,55	4	12,07	3	2.515.732
Banco de A. Edwards	8,12	5	8,19	5	1.768.988
Banco de Crédito e Inversiones	8,01	6	7,90	6	1.745.341
BBV Banco Bhif	5,34	7	4,93	7	1.162.727
Corpbanca	4,38	8	3,73	11	954.647
Citibank N.A.	4,25	9	3,88	10	925.915
Banco del Desarrollo	4,24	10	4,26	9	923.027
Banco Sud Americano	3,87	11	4,40	8	841.782
Banco Bice	2,34	12	2,06	13	509.661
Banco Security	2,10	13	2,07	12	456.998
BankBoston N.A.	1,42	14	1,18	14	309.281
ABN Amro Bank (Chile)	0,76	15	0,74	15	166.484
Banco Internacional	0,49	16	0,52	16	106.460
Dresdner Banque Nationale de París	0,43	17	0,38	17	93.817
Banco Sudameris	0,22	18	0,23	19	47.302
Republic National Bank of New York	0,20	19	0,26	18	42.717
Banco do Brasil S.A.	0,12	20	0,14	20	26.843
American Express Bank Ltd.	0,09	21	0,12	21	20.317
The Chase Manhattan Bank	0,09	22	0,04	26	19.680
Banco Exterior (Chile)	0,08	23	0,07	23	18.344
Banco Falabella	0,04	24	0,00	29	8.854
Banco de la Nación Argentina	0,04	25	0,06	24	8.367
The Bank of Tokyo-Mitsubishi Ltd.	0,02	26	0,05	25	4.356
Banco do Estado de Sao Paulo S.A.	0,00	27	0,01	28	663
Bank of America	0,00	28	0,02	27	426
Banco Real S.A.			0,09	22	-
TOTAL BANCOS	100,00		100,00		21.777.186
Financiera Conosur	100,00	1	45,56	1	355.335
Corporación Financiera Atlas S.A.			30,42	2	-
Financiera Condell S.A.			24,02	3	-
TOTAL SOCIEDADES FINANCIERAS	100,00		100,00		355.335

RANKING DE LAS INSTITUCIONES FINANCIERAS SEGUN COLOCACIONES EN MONEDA EXTRANJERA

	DICIEMBRE 1999		DICIEMBRE 1998		TOTAL COLOCACIONES DICIEMBRE 1999 (saldos a fin de mes en MM\$)
	% participación	Lugar en el ranking	% participación	Lugar en el ranking	
Banco Santiago	17,01	1	18,49	1	607.269
Banco Santander-Chile	16,74	2	11,70	3	597.813
Banco de Chile	12,68	3	12,84	2	452.970
Banco de Crédito e Inversiones	10,39	4	11,23	4	370.885
Banco del Estado de Chile	5,58	5	6,21	5	199.216
Banco de A. Edwards	4,73	6	5,72	6	168.832
BBV Banco Bhif	4,71	7	4,74	8	168.189
Banco Sud Americano	4,61	8	5,09	7	164.578
Banco Bice	3,54	9	3,43	10	126.482
Banco Security	3,35	10	3,39	11	119.548
Corpbanca	3,24	11	3,56	9	115.711
ABN Amro Bank (Chile)	3,13	12	3,15	12	111.738
Dresdner Banque Nationale de París	3,13	13	2,79	13	111.653
Citibank N.A.	2,22	14	2,14	14	79.384
Banco del Desarrollo	1,56	15	1,54	15	55.852
Banco Sudameris	0,62	16	0,64	16	22.034
Banco do Brasil S.A.	0,60	17	0,49	18	21.380
Banco Internacional	0,51	18	0,48	19	18.038
BankBoston N.A.	0,40	19	0,55	17	14.320
Republic National Bank of New York	0,34	20	0,23	23	12.115
Banco Exterior (Chile)	0,27	21	0,26	22	9.680
American Express Bank Ltd.	0,23	22	0,41	21	8.166
Banco do Estado de Sao Paulo S.A.	0,17	23	0,12	25	6.174
The Bank of Tokyo-Mitsubishi Ltd.	0,14	24	0,21	24	4.987
Banco de la Nación Argentina	0,10	25	0,11	26	3.590
The Chase Manhattan Bank	0,01	26	0,03	27	504
Bank of America			0,00	28	–
Banco Real S.A.			0,45	20	–
Banco Falabella			0,00	29	–
TOTAL BANCOS	100,00		100,00		3.571.111

COLOCACIONES EN LETRAS DE CREDITO. DICIEMBRE DE 1999
Cursadas en el mes

	VIVIENDA				FINES GENERALES			
	Número de Operaciones	Monto en MM\$	Tasa de interés		Número de Operaciones	Monto en MM\$	Tasa de interés	
			Letra de crédito %	Comisión %			Letra de crédito %	Comisión %
Banco Bice	3	101	5,38	0,72	1	116	7,00	1,00
Banco de A. Edwards	390	8.257	7,23	0,99	110	8.280	7,16	1,14
Banco de Chile	200	7.009	7,07	1,02	126	6.793	7,06	1,25
Banco de Crédito e Inversiones	229	5.554	7,10	0,75	125	3.954	7,29	1,43
Banco del Desarrollo	85	826	7,49	2,08	27	2.164	7,33	2,38
Banco del Estado de Chile	1.506	7.599	7,22	2,50	20	527	7,06	1,78
Banco Internacional	5	241	6,81	2,47	2	169	7,00	3,00
Banco Santander	325	8.359	7,29	0,89	24	2.748	7,39	1,15
Banco Santiago	265	8.010	7,30	0,97	126	6.295	7,27	1,56
Banco Security	—	—	—	—	3	390	7,00	1,55
Banco Sud Americano	67	2.127	7,15	0,90	43	4.565	7,40	1,15
BankBoston N.A.	66	2.812	7,21	0,81	90	4.656	7,20	0,90
BBV Banco Bhif	64	855	7,19	2,44	30	1.190	7,16	2,35
Citibank N.A.	41	1.694	7,16	0,75	27	1.310	7,39	0,94
Corpbanca	26	646	7,28	1,26	48	4.138	7,45	2,42
TOTAL	3.272	54.089	7,21	1,19	802	47.295	7,25	1,42

**COLOCACIONES EN LETRAS DE CREDITO PARA VIVIENDA
DICIEMBRE DE 1999
(saldos a fin de mes)**

	PARA VIVIENDA							
	Préstamos vigentes		Préstamos con dividendos en cartera vencida				Total préstamos para vivienda en L.C.	
	Monto en MM\$	Número de Operaciones	Monto de capital no vencido en MM\$	Dividendos en cartera vencida en MM\$	Total Ptmos. con dividendos en c. venc. MM\$	Número de Operaciones	Monto en MM\$	Número de Operaciones
ABN Amro Bank (Chile)	90	11	-	-	-	-	90	11
Banco Bice	5.188	307	72	6	79	9	5.267	316
Banco de A. Edwards	92.381	6.995	4.053	181	4.234	368	96.615	7.363
Banco de Chile	302.494	12.933	5.318	2.752	8.070	352	310.564	13.285
Banco de Crédito e Inversiones	168.905	10.064	5.530	2.372	7.902	487	176.807	10.551
Banco del Desarrollo	116.935	15.948	10.669	530	11.199	2.078	128.133	18.026
Banco del Estado de Chile	1.011.799	312.686	46.692	2.764	49.456	22.777	1.061.255	335.463
Banco Internacional	1.742	152	63	2	65	14	1.807	166
Banco Santander	310.579	19.938	12.785	2.684	15.469	1.325	326.047	21.263
Banco Santiago	400.170	20.682	5.543	4.027	9.571	613	409.740	21.295
Banco Sud Americano	107.463	6.420	6.335	3.056	9.391	507	116.854	6.927
BankBoston N.A.	45.492	1.257	692	62	754	21	46.246	1.278
BBV Banco Bhif	153.533	28.735	12.551	2.589	15.140	2.303	168.672	31.038
Citibank N.A.	143.744	6.257	3.128	334	3.462	430	147.205	6.687
Corpbanca	38.972	2.726	2.567	243	2.810	197	41.783	2.923
TOTAL	2.899.486	445.111	115.998	21.602	137.600	31.481	3.037.086	476.592

**COLOCACIONES EN LETRAS DE CREDITO PARA FINES GENERALES
DICIEMBRE DE 1999
(saldos a fin de mes)**

	PARA FINES GENERALES							
	Préstamos vigentes		Préstamos con dividendos en cartera vencida				Total préstamos para fines grales. en L.C.	
	Monto en MM\$	Número de Operaciones	Monto de capital no vencido en MM\$	Dividendos en cartera vencida en MM\$	Total Ptmos. con dividendos en c. venc. MM\$	Número de Operaciones	Monto en MM\$	Número de Operaciones
Banco Bice	9.884	194	61	4	66	3	9.949	197
Banco de A. Edwards	252.523	4.432	14.882	865	15.747	266	268.270	4.698
Banco de Chile	362.130	8.688	11.779	5.147	16.925	468	379.056	9.156
Banco de Crédito e Inversiones	158.692	3.809	9.263	2.396	11.659	317	170.351	4.126
Banco del Desarrollo	134.240	3.036	18.283	1.220	19.503	605	153.743	3.641
Banco del Estado de Chile	34.764	1.750	3.263	216	3.479	213	38.243	1.963
Banco Exterior (Chile)	934	15	—	—	—	—	934	15
Banco Internacional	7.220	134	178	5	184	9	7.404	143
Banco Santander	179.612	4.635	9.862	2.585	12.447	442	192.059	5.077
Banco Santiago	445.720	12.481	12.145	9.960	22.105	530	467.825	13.011
Banco Security	529	4	—	—	—	—	529	4
Banco Sud Americano	136.544	3.433	11.440	4.887	16.327	420	152.871	3.853
BankBoston N.A.	66.189	1.836	803	38	841	31	67.030	1.867
BBV Banco Bhif	71.042	4.045	8.556	1.516	10.072	509	81.114	4.554
Citibank N.A.	90.022	2.582	32	293	325	129	90.347	2.711
Corpbanca	89.664	1.641	7.062	2.873	9.935	144	99.599	1.785
TOTAL	2.039.712	52.715	107.610	32.004	139.615	4.086	2.179.326	56.801

**NUMERO Y MONTO DE CUENTAS DE AHORRO PARA LA VIVIENDA
DICIEMBRE 1999**

	PLAZO PACTADO PARA					
	Hasta 18 meses			Más de 18 meses Hasta 30 meses		
	Ahorro acumulado a la fecha (miles UF)	Monto de ahorro pactado (miles UF)	Número de cuentas	Ahorro acumulado a la fecha (miles UF)	Monto de ahorro pactado (miles UF)	Número de cuentas
Banco de Chile	1	25	307	1	15	104
Banco Internacional	0	0	3	0	0	3
Banco del Estado de Chile	8.079	30.032	1.234.995	1.901	6.190	96.417
Banco de Crédito e Inversiones	44	260	2.131	28	94	815
Corpbanca	191	259	1.277	38	58	609
Banco de A. Edwards	0	8	177	–	–	–
Banco Santiago	26	530	4.696	12	161	1.502
BBV Banco Bhif	620	1.306	8.950	203	476	3.966
Banco del Desarrollo	312	899	11.241	391	881	9.618
TOTAL	9.273	33.319	1.263.777	2.574	7.875	113.034

ENTERAR EL AHORRO

Más de 30 meses Hasta 48 meses			Más de 48 meses			TOTAL		
Ahorro acumulado a la fecha (miles UF)	Monto de ahorro pactado (miles UF)	Número de cuentas	Ahorro acumulado a la fecha (miles UF)	Monto de ahorro pactado (miles UF)	Número de cuentas	Ahorro acumulado a la fecha (miles UF)	Monto de ahorro pactado (miles UF)	Número de cuentas
0	0	1	-	-	-	2	40	412
-	-	-	-	-	-	0	1	6
2.782	8.431	117.756	1.679	3.350	39.715	14.441	48.003	1.488.883
34	89	784	20	77	616	125	519	4.346
50	64	673	22	31	189	300	413	2.748
-	-	-	-	-	-	0	8	177
20	146	1.254	11	81	503	70	918	7.955
369	1.024	9.246	351	1.331	14.348	1.542	4.136	36.510
692	1.577	13.990	1.339	3.628	42.299	2.734	6.985	77.148
3.947	11.331	143.704	3.422	8.498	97.670	19.214	61.023	1.618.185

ENCAJE EN MONEDA CHILENA
(promedios en millones de pesos)

	Noviembre 1999		Diciembre 1999	
	Encaje Exigido	Encaje Mantenido	Encaje Exigido	Encaje Mantenido
ABN Amro Bank	4.282	4.600	4.940	5.174
American Express Bank Ltd.	1.350	1.434	1.225	1.286
Banco Bice	9.649	9.844	10.998	11.210
Banco de A. Edwards	39.756	40.153	42.305	42.592
Banco de Chile	83.780	86.023	89.262	90.389
Banco de Crédito e Inversiones	49.453	49.695	53.271	54.519
Banco de la Nación Argentina	43	47	38	56
Banco del Desarrollo	19.588	19.808	19.241	19.527
Banco del Estado	87.740	88.344	85.094	87.974
Banco do Brasil	733	747	679	691
Banco do Estado de Sao Paulo	14	33	16	45
Banco Exterior	253	268	255	268
Banco Falabella	301	313	261	301
Banco Internacional	3.549	3.584	3.696	3.738
Banco Real (*)	152	152	79	112
Banco Santander	75.699	77.673	79.366	85.066
Banco Santiago	90.471	91.545	91.926	93.183
Banco Security	8.760	8.943	9.293	9.473
Banco Sud Americano	20.771	20.990	24.259	25.854
Banco Sudameris	2.374	2.425	2.526	2.552
BankBoston NA	5.707	5.859	6.696	6.846
Bank of America	2.667	2.772	2.515	2.620
BBV Banco Bhif	31.029	31.487	34.458	34.806
Citibank	25.159	25.212	26.754	26.914
Corpbanca	31.043	31.208	29.440	29.650
Dresdner Banque Nationale de París	3.407	3.450	3.527	3.890
Republic National Bank of N.Y.	2.403	2.460	2.188	2.276
The Bank of Tokyo-Mitsubishi Ltd.	212	222	241	249
The Chase Manhattan Bank	5.564	5.584	4.733	4.738
Financiera Conosur	2.500	2.501	2.423	2.430
TOTAL SISTEMA FINANCIERO	608.409	617.376	631.705	648.429

(*) Banco Real puso fin a sus operaciones bancarias en Chile a contar del 28 de diciembre de 1999.

ADECUACION DE CAPITAL A DICIEMBRE DE 1999 (en millones de pesos y porcentajes)

	Activos					Indicadores (%) (*)			
	Activos Totales	Activos Ponderados	Capital Básico	Inversión en Sociedades y Sucurs. en el exterior	Provisiones Voluntarias	Bonos Subordinados	Patrimonio Efectivo	Capital Básico	Patrimonio Efectivo
								Activos Totales	Activos Ponderados
Bancos nacionales privados	13.915.112	10.286.227	991.942	152.228	35.852	282.833	1.172.188	7,13	11,40
Banco Bice	937.813	648.346	64.103	12.415	1.000	30.339	86.875	6,84	13,40
Banco de A. Edwards	2.337.377	1.934.152	217.543	15.246	0	36.722	242.381	9,31	12,53
Banco de Chile	4.279.451	3.040.305	302.272	54.354	29.117	70.830	347.354	7,06	11,42
Banco de Crédito e Inversiones	2.941.857	1.956.172	159.828	25.135	2.000	67.348	207.131	5,43	10,59
Banco del Desarrollo	1.115.805	880.849	59.936	6.890	2.415	26.301	82.542	5,37	9,37
Banco Falabella	43.969	11.284	13.139	8	0	0	13.132	29,88	116,37
Banco Internacional	150.869	124.924	13.007	138	812	0	13.682	8,62	10,95
Banco Security	737.447	588.697	55.162	12.186	507	20.360	66.520	7,48	11,30
Corpbanca	1.370.525	1.101.497	106.952	25.857	0	30.933	112.571	7,80	10,22
Banco del Estado de Chile	4.981.437	2.491.993	283.964	9.294	0	57.171	332.547	5,70	13,34
Bancos extranjeros	17.017.006	11.395.020	1.493.213	137.779	18.414	368.481	1.763.636	8,77	15,48
ABN Amro Bank (Chile)	421.760	273.999	63.923	278	0	0	63.522	15,16	23,18
American Express Bank Ltd.	91.913	79.833	45.744	15	0	0	45.729	49,77	57,28
BBV Banco Bhif	1.768.617	1.272.418	152.914	9.812	0	25.333	170.081	8,65	13,37
Banco de la Nación Argentina	15.310	11.294	10.566	14	0	0	10.552	69,02	93,44
Banco do Brasil S.A.	54.921	46.502	18.249	15	0	0	18.234	33,23	39,21
Banco do Estado de Sao Paulo S.A.	14.385	7.130	11.990	15	0	0	11.975	83,35	167,95
Banco Exterior (Chile)	41.943	28.804	12.412	17	0	0	12.395	29,59	43,03
Banco Santander-Chile	4.707.529	3.196.163	285.032	48.966	7.055	123.465	377.451	6,05	11,81
Banco Santiago	5.213.737	3.792.770	385.144	44.728	10.000	174.964	534.891	7,39	14,10
Banco Sud Americano	1.285.558	982.312	96.966	7.640	0	44.719	134.157	7,54	13,66
Banco Sudameris	118.271	76.803	16.089	1.800	0	0	14.289	13,60	18,61
Bank of America N.A.	177.967	27.026	38.994	64	0	0	38.930	21,91	144,04
BankBoston N.A.	687.712	313.844	56.716	226	505	0	56.981	8,25	18,16
Citibank N.A.	1.718.141	990.955	194.168	24.065	0	0	169.451	11,30	17,10
Drescher Banque Nationale de Paris	282.183	204.588	23.320	14	854	0	24.160	8,26	11,81
Republic National Bank of New York	157.767	56.098	22.776	43	0	0	22.694	14,44	40,45
The Bank of Tokyo-Mitsubishi Ltd.	29.757	10.229	13.257	15	0	0	13.241	44,55	129,45
The Chase Manhattan Bank	229.533	24.253	44.952	51	0	0	44.901	19,58	185,14
Sociedades financieras	378.235	338.847	35.579	321	0	4.779	40.283	9,41	11,89
Financiera Conosur	378.235	338.847	35.579	321	0	4.779	40.283	9,41	11,89
Sistema Financiero	36.291.791	24.512.088	2.804.698	299.623	54.266	713.264	3.308.655	7,73	13,50

Nota (*): Corresponde a las relaciones entre activos y patrimonio señaladas en el Título VII artículo 66 de la Ley General de Bancos.

**CHEQUES PRESENTADOS Y SU PORCENTAJE DE PROTESTO
DICIEMBRE 1999**

	Número de cheques presentados	% del número de cheques protestados por				Valor de cheques presentados (en MM\$)	% del valor de cheques protestados por			
		Cta. cerrad. o F. Fdos.	Orden no pago	Formales	Total		Cta. cerrad. o F. Fdos.	Orden no pago	Formales	Total
ABN Amro Bank	134.861	0,20	0,00	0,20	0,40	263.568	0,05	0,00	0,10	0,14
American Express Bank Ltd.	1.071	0,00	0,00	0,28	0,28	4.269	0,00	0,00	0,22	0,22
Banco Bice	265.501	0,08	0,03	0,24	0,35	2.608.249	0,01	0,00	0,03	0,04
Banco de A. Edwards	2.109.659	0,24	0,06	0,13	0,43	3.025.411	0,11	0,02	0,05	0,18
Banco de Chile	4.381.097	0,38	0,07	0,07	0,52	4.764.106	0,17	0,04	0,03	0,24
Banco de Crédito e Inversiones	4.318.520	0,36	0,06	0,09	0,52	6.088.147	0,09	0,02	0,03	0,14
Banco de la Nación Argentina	3.908	0,31	0,26	0,72	1,28	2.005	0,32	0,31	1,96	2,59
Banco del Desarrollo	650.424	0,41	0,14	0,26	0,81	176.823	0,81	0,43	0,32	1,56
Banco del Estado de Chile	2.905.075	0,27	0,07	0,16	0,49	1.975.148	0,18	0,06	0,43	0,67
Banco do Brasil	4.508	0,00	0,00	0,00	0,00	10.739	0,00	0,00	0,00	0,00
Banco do Estado de Sao Paulo	874	0,23	0,00	0,00	0,23	481	0,28	0,00	0,00	0,28
Banco Exterior (Chile)	1.851	0,00	0,00	0,22	0,22	4.697	0,00	0,00	0,13	0,13
Banco Falabella	-	-	-	-	-	-	-	-	-	-
Banco Internacional	78.460	0,31	0,33	0,37	1,01	109.758	0,33	0,24	0,18	0,76
Banco Santander	3.079.565	0,42	0,09	0,15	0,67	6.720.796	0,07	0,02	0,06	0,15
Banco Santiago	4.192.902	0,21	0,06	0,10	0,37	8.050.136	0,06	0,02	0,06	0,14
Banco Security	4.940.375	0,00	0,00	0,01	0,01	596.174	0,03	0,00	0,08	0,11
Banco Sud Americano	1.367.397	0,39	0,08	0,16	0,62	3.100.969	0,08	0,02	0,09	0,19
Banco Sudameris	17.738	0,08	0,02	0,07	0,17	60.654	0,02	0,03	0,01	0,06
BankBoston N.A.	693.036	0,24	0,02	0,07	0,32	432.599	0,19	0,00	0,09	0,29
Bank of America	186	0,00	0,00	0,00	0,00	4.003	0,00	0,00	0,00	0,00
BBV Banco Bhif	1.327.021	0,39	0,16	0,07	0,62	2.053.854	0,11	0,07	0,02	0,20
Citibank N.A.	1.168.664	0,21	0,09	0,10	0,39	2.443.343	0,05	0,03	0,08	0,15
Corpbanca	1.206.435	0,39	0,09	0,17	0,65	585.242	0,32	0,09	0,34	0,75
Dresdner Banque Nationale de Paris	15.746	0,26	0,03	0,42	0,71	253.389	0,02	0,00	0,03	0,05
Republic National Bank of New York	7.697	0,16	0,01	0,49	0,66	18.133	0,08	0,00	0,23	0,32
The Bank of Tokyo-Mitsubishi Ltd.	3.056	0,00	0,00	0,16	0,16	25.933	0,00	0,00	0,02	0,02
The Chase Manhattan Bank	3	0,00	0,00	100,00	100,00	0	0,00	0,00	100,00	100,00
TOTAL	32.875.630	0,27	0,06	0,10	0,44	43.378.629	0,09	0,03	0,07	0,20

**LETRAS Y PAGARES PRESENTADOS Y SU PORCENTAJE DE PROTESTO
DICIEMBRE 1999**

	Número de documentos presentados	% del número de letras y pagarés		Valor de documentos presentados (en MM\$)	% del valor de letras y pagarés	
		Impagos	Protestados		Impagos	Protestados
ABN Amro Bank	1.503	42,45	1,86	1.377	17,01	1,65
American Express Bank Ltd.	5.306	89,41	0,72	5	81,18	0,65
Banco Bice	1.290	14,11	18,99	1.557	42,26	10,30
Banco de A. Edwards	16.541	24,71	3,16	8.161	3,19	3,33
Banco de Chile	52.800	3,20	6,26	42.357	10,46	2,90
Banco de Crédito e Inversiones	72.873	7,44	16,99	19.452	12,94	10,35
Banco de la Nación Argentina	46	19,57	0,00	146	26,77	0,00
Banco del Desarrollo	13.155	16,05	3,88	1.338	5,42	9,48
Banco del Estado de Chile	63.492	32,39	5,54	8.819	31,24	6,70
Banco do Brasil	166	9,04	16,27	220	28,64	12,19
Banco do Estado de Sao Paulo	-	-	-	-	-	-
Banco Exterior (Chile)	48	16,67	0,00	1.331	6,51	0,00
Banco Falabella	-	-	-	-	-	-
Banco Internacional	1.725	0,12	15,88	1.332	0,20	6,91
Banco Santander	32.456	18,95	10,95	13.191	23,33	9,58
Banco Santiago	27.748	5,31	8,77	13.253	7,95	6,02
Banco Security	605	30,74	17,85	1.184	35,29	6,09
Banco Sud Americano	7.778	41,51	4,17	3.132	44,49	5,47
Banco Sudameris	117	23,08	20,51	359	12,59	9,69
Bank of America	-	-	-	-	-	-
BankBoston N.A.	926	20,41	6,05	2.494	5,11	1,49
BBV Banco Bhif	-	-	-	-	-	-
Citibank N.A.	-	-	-	-	-	-
Corpbanca	9.609	22,84	9,84	2.640	22,11	7,04
Dresdner Banque Nationale de París	210	11,43	31,90	568	2,82	0,76
Republic National Bank of N.Y.	344	23,84	8,72	1.052	39,82	3,26
The Bank of Tokyo-Mitsubishi Ltd.	-	-	-	-	-	-
The Chase Manhattan Bank	-	-	-	-	-	-
Financiera Conosur	-	-	-	-	-	-
TOTAL	308.738	17,18	9,20	123.970	14,73	5,75

No se consideran los documentos emitidos por la institución financiera por la concesión de un préstamo.

**NUMERO DE DEUDORES Y MONTO DE SUS OBLIGACIONES
POR INSTITUCION FINANCIERA
DICIEMBRE 1999**

	T R A M O D E									
	Hasta UF 20		Más de UF 20 Hasta UF 50		Más UF 50 Hasta UF 200		Más de UF 200 Hasta UF 400		Más de UF 400 Hasta UF 1.000	
	Monto (MM\$)	Número de deudores	Monto (MM\$)	Número de deudores	Monto (MM\$)	Número de deudores	Monto (MM\$)	Número de deudores	Monto (MM\$)	Número de deudores
ABN Amro Bank	344	3.643	744	1.473	3.826	2.348	3.190	770	5.221	550
American Express Bank Ltd.	1	8	6	12	18	11	34	8	52	5
Banco Bice	84	1.954	222	443	1.768	1.020	2.917	661	10.426	1.042
Banco de A. Edwards	8.939	70.513	24.474	49.873	69.719	47.241	48.855	11.879	68.131	7.176
Banco de Chile	13.070	132.312	26.068	53.589	77.803	52.323	54.949	13.072	110.756	11.200
Banco de Crédito e Inversiones	5.786	50.421	18.937	38.367	74.666	48.378	52.696	12.690	102.784	10.141
Banco de la Nación Argentina	5	46	11	22	80	47	99	24	118	13
Banco del Desarrollo	2.444	19.235	7.354	14.847	37.034	23.357	48.638	11.030	141.293	14.965
Banco del Estado de Chile	12.143	86.700	45.633	91.081	432.034	231.656	558.500	140.553	310.898	33.804
Banco do Brasil	2	22	6	11	60	43	126	31	616	56
Banco do Estado de Sao Paulo	1	11	2	3	1	1	-	-	10	1
Banco Exterior (Chile)	1	13	-	-	18	10	84	19	79	8
Banco Falabella	1.370	6.799	3.426	7.411	2.126	1.919	202	53	30	4
Banco Internacional	71	962	97	200	704	419	877	203	2.747	277
Banco Santander	33.309	274.698	68.059	141.935	155.384	108.867	79.630	18.931	160.116	16.803
Banco Santiago	9.953	87.954	28.207	56.538	115.123	74.885	99.760	23.726	197.123	19.916
Banco Security	48	592	138	277	1.195	675	2.391	552	8.436	848
Banco Sud Americano	2.928	31.205	9.069	18.640	29.747	19.276	25.499	6.076	50.822	5.079
Banco Sudameris	2	29	3	6	70	37	101	25	416	46
Bank of America	1	2	-	-	9	6	-	-	8	1
BankBoston N.A.	433	6.351	1.277	2.501	9.802	5.810	13.922	3.204	25.762	2.735
BBV Banco Bhif	9.594	67.387	16.188	33.648	59.112	37.145	61.027	14.473	123.020	12.591
Citibank N.A.	25.046	206.574	48.087	99.213	120.292	84.351	62.079	14.906	95.604	10.253
Corpbanca	27.124	235.973	39.588	82.999	88.202	61.404	39.729	9.875	44.021	4.710
Dresdner Banque Nationale de París	3	28	11	19	91	54	110	24	296	32
Republic National Bank of New York	4	60	13	25	64	40	70	17	236	23
The Bank of Tokyo-Mitsubishi Ltd.	1	6	4	8	11	7	16	4	15	1
The Chase Manhattan Bank	-	-	-	-	-	-	-	-	-	-
Financiera Conosur	28.211	192.227	73.327	148.552	143.629	103.946	61.416	15.097	37.532	4.421
TOTAL (2)	180.916	1.475.725	410.949	841.693	1.422.590	905.276	1.216.917	297.903	1.496.566	156.701

Notas:

- (1) Si una persona natural o jurídica tiene deudas en varias instituciones, se la considera como deudora en cada una de ellas, por lo tanto, el total no corresponde al total de deudores del sistema financiero.
- (2) Comprende sólo las obligaciones de los deudores de las empresas bancarias, las sociedades financieras y las instituciones en liquidación.
Se considera el monto de capital, reajustes e intereses correspondientes a las colocaciones efectivas, en letras de crédito, contingentes y vencidas; la cartera vendida al Banco Central y las inversiones afectas al margen Art. 84 y 85 de la Ley General de Bancos.
Se excluyen las colocaciones interbancarias y los deudores directos del Banco Central.
Los saldos de deudas en moneda extranjera se han convertido al tipo de cambio de representación contable: \$ 527,70 por US\$ 1.

DEUDAS													
Más de UF 1.000 Hasta UF 3.000		Más de UF 3.000 Hasta UF 10.000		Más de UF 10.000 Hasta UF 50.000		Más de UF 50.000 Hasta UF 200.000		Más de UF 200.000 Hasta UF 500.000		Más de UF 500.000		TOTAL	
Monto (MM\$)	Número de deudores	Monto (MM\$)	Número de deudores	Monto (MM\$)	Número de deudores	Monto (MM\$)	Número de deudores	Monto (MM\$)	Número de deudores	Monto (MM\$)	Número de deudores	Monto (MM\$)	Número de deudores(1)
22.517	838	30.347	397	45.908	141	87.892	54	58.130	13	20.320	2	278.438	10.229
455	15	851	12	7.784	23	11.333	7	8.160	2	-	-	28.693	103
57.855	2.012	113.131	1.496	155.592	509	219.572	151	87.200	21	62.642	6	711.408	9.315
198.115	7.441	242.294	3.198	381.899	1.199	488.239	333	389.481	85	164.814	14	2.084.962	198.952
464.467	17.057	506.367	6.974	418.178	1.398	424.761	296	416.195	88	648.688	54	3.161.302	288.363
297.125	11.674	281.604	3.887	314.018	985	390.384	268	323.040	70	279.485	21	2.140.525	176.902
1.006	38	1.740	22	4.364	11	4.536	4	-	-	-	-	11.958	227
111.429	4.777	99.429	1.263	153.082	499	199.067	142	155.635	34	40.342	4	995.746	90.153
249.429	10.794	120.638	1.754	101.592	331	254.877	155	319.099	68	985.983	55	3.390.824	596.951
2.583	103	3.225	40	11.729	36	13.600	11	16.281	4	-	-	48.227	357
64	2	592	7	2.342	8	3.826	3	-	-	-	-	6.837	36
372	13	1.631	19	14.411	32	8.626	6	3.016	1	-	-	28.238	121
-	-	114	1	617	2	11.103	7	6.647	2	-	-	25.634	16.198
9.589	345	29.383	342	59.087	192	22.267	20	-	-	-	-	124.822	2.960
464.895	17.511	361.277	5.017	400.602	1.270	460.652	322	353.923	76	1.097.788	49	3.635.635	585.479
753.005	28.004	771.902	10.679	442.798	1.553	504.776	331	635.076	144	933.689	68	4.491.412	303.798
32.289	1.184	70.551	895	154.585	448	243.896	170	86.277	22	9.727	1	609.534	5.664
163.681	6.365	159.322	2.161	176.634	573	253.219	177	141.768	31	18.588	2	1.031.277	89.585
1.821	65	6.150	71	46.196	114	26.112	20	18.363	5	-	-	99.234	418
-	-	108	1	301	1	-	-	-	-	32.436	3	32.862	14
53.738	2.012	77.965	1.060	41.771	145	78.003	49	19.051	4	10.609	1	332.332	23.872
209.138	8.666	136.240	1.880	168.049	549	290.495	187	240.722	53	71.959	8	1.385.543	176.587
136.632	5.287	148.349	2.051	82.618	284	110.000	74	147.330	29	98.486	9	1.074.522	423.031
79.745	3.165	94.541	1.209	169.121	530	266.454	175	181.478	41	91.151	8	1.121.154	400.089
1.317	47	5.844	64	54.605	141	122.738	101	41.687	9	-	-	226.703	519
1.830	68	5.518	61	24.605	71	33.704	28	-	-	-	-	66.045	393
80	3	220	3	6.432	16	2.565	3	-	-	-	-	9.343	51
20	1	-	-	504	1	-	-	9.040	2	10.620	1	20.184	5
10.781	517	440	8	-	-	-	-	-	-	-	-	355.335	464.768
3.323.977	128.004	3.269.774	44.572	3.439.422	11.062	4.532.694	3.094	3.657.599	804	4.577.327	306	27.528.731	3.865.140

NUMERO DE DEUDORES Y MONTO DE SUS OBLIGACIONES POR TIPO DE CARTERA DICIEMBRE 1999

TRAMO DE DEUDA TOTAL (en UF)			CARTERA COMERCIAL		CARTERA DE CONSUMO		CARTERA HIPOT. VIVIENDA		TOTAL	
			Número de Deudores	Monto MM\$	Número de Deudores	Monto MM\$	Número de Deudores	Monto MM\$	Número de Deudores (1)	Monto MM\$
Hasta	UF	20	327.031	27.969	752.454	95.623	7.362	1.322	1.086.847	124.914
Más de	UF	20	173.862	82.801	491.238	243.855	21.459	11.188	686.559	337.844
Hasta	UF	50								
Más de	UF	50	145.882	214.210	561.054	838.328	196.355	393.125	903.291	1.445.663
Hasta	UF	200								
Más de	UF	200	38.877	164.866	123.441	509.212	144.955	580.136	307.273	1.254.214
Hasta	UF	400								
Más de	UF	400	42.361	421.677	45.389	390.326	75.062	731.717	162.812	1.543.720
Hasta	UF	1.000								
Más de	UF	1.000	44.997	1.172.730	5.090	106.336	69.065	1.790.965	119.152	3.070.031
Hasta	UF	3.000								
Más de	UF	3.000	22.724	1.772.161	165	9.722	15.596	1.031.387	38.485	2.813.270
Hasta	UF	10.000								
Más de	UF	10.000	8.147	2.520.579	3	551	412	82.865	8.562	2.603.995
Hasta	UF	50.000								
Más de	UF	50.000	2.066	2.982.982	—	—	3	2.460	2.069	2.985.442
Hasta	UF	200.000								
Más de	UF	200.000	631	2.953.522	—	—	—	—	631	2.953.522
Hasta	UF	500.000								
Más de	UF	500.000	405	8.396.115	—	—	—	—	405	8.396.115
TOTAL (2)			806.983	20.709.612	1.978.834	2.193.953	530.269	4.625.165	3.316.086	27.528.730

Notas:

- (1) Si una persona natural o jurídica tiene deudas en más de un tipo de cartera se la considera como deudor en cada una de ellas, por lo tanto, el total no corresponde al total de deudores del sistema financiero.
- (2) Comprende sólo las obligaciones de los deudores de las empresas bancarias y las sociedades financieras.
Se considera el monto del capital, reajustes e intereses correspondientes a las colocaciones efectivas, en letras de crédito, contingentes y vencidas; la cartera vendida al Banco Central y las inversiones afectas al margen Art. 84 y 85 de la Ley General de Bancos.
Se excluyen las colocaciones interbancarias y los deudores directos del Banco Central.
Los saldos de deudas en moneda extranjera se han convertido al tipo de cambio de representación contable: \$ 527,70 por US\$ 1.
- (*) Los tramos de deudas se presentan expresados en UF, a contar de la revista de junio de 1994 en adelante. En la misma fecha fue incorporado este cuadro que complementa los dos anteriores.

**NUMERO DE DEUDORES Y MONTO DE SUS OBLIGACIONES
SISTEMA FINANCIERO
DICIEMBRE 1999**

TRAMO DE DEUDA TOTAL (en UF)			TOTAL				MONEDA CHILENA		MONEDA EXTRANJERA	
			Número de deudores (1)		Monto		Número de deudores (2)	Monto MM\$	Número de deudores (2)	Monto MM\$
			Del tramo	Acumulado	Del tramo MM\$	Acumulado MM\$				
Hasta	UF	20	704.582	704.582	87.231	87.231	704.542	87.221	114	11
Más de	UF	20	466.777	1.171.359	232.098	319.329	466.759	232.068	87	30
Hasta	UF	50								
Más de	UF	50	663.302	1.834.661	1.081.272	1.400.601	663.246	1.081.061	178	210
Hasta	UF	200								
Más de	UF	200	285.344	2.120.005	1.183.576	2.584.177	285.266	1.182.894	204	682
Hasta	UF	400								
Más de	UF	400	146.802	2.266.807	1.389.302	3.973.479	146.620	1.385.636	484	3.666
Hasta	UF	1.000								
Más de	UF	1.000	117.041	2.383.848	3.065.819	7.039.298	116.736	3.047.554	1.000	18.265
Hasta	UF	3.000								
Más de	UF	3.000	45.316	2.429.164	3.349.457	10.388.755	45.031	3.281.200	1.424	68.257
Hasta	UF	10.000								
Más de	UF	10.000	9.387	2.438.551	2.786.370	13.175.125	9.099	2.473.137	1.719	313.232
Hasta	UF	50.000								
Más de	UF	50.000	2.085	2.440.636	3.003.512	16.178.637	1.950	2.391.458	832	612.054
Hasta	UF	200.000								
Más de	UF	200.000	631	2.441.267	2.953.679	19.132.316	577	2.198.248	309	755.431
Hasta	UF	500.000								
Más de	UF	500.000	405	2.441.672	8.396.414	27.528.730	385	6.639.702	229	1.756.712
TOTAL			2.441.672	2.441.672	27.528.731	27.528.730	2.440.211	24.000.180	6.580	3.528.551

Notas:

- (1) Si una persona natural o jurídica tiene deudas en varias instituciones, se la considera una sola vez, por lo tanto, el total corresponde al total de deudores del sistema financiero.
La columna total número de deudores no es igual a la suma de los deudores en moneda chilena y extranjera porque el resultado de esa suma puede caer en un tramo mayor, debido a que si una persona tiene deudas en moneda chilena y extranjera se la considera como deudor en cada moneda.
- (2) Comprende sólo las obligaciones de los deudores de las empresas bancarias, las sociedades financieras y las instituciones en liquidación.
Se considera el monto de capital, reajustes e intereses correspondientes a las colocaciones efectivas, en letras de crédito, contingentes y vencidas; la cartera vendida al Banco Central y las inversiones financieras afectas al margen Art. 84 y 85 de la Ley General de Bancos.
Se excluyen las colocaciones interbancarias y los deudores directos del Banco Central.
Los saldos de deudas en moneda extranjera se han convertido al tipo de cambio de representación contable: \$ 527,70 por US\$ 1.
- (*) Los tramos de deudas se presentan expresados en UF, a contar de la revista de junio de 1994 en adelante.

NUMERO DE EMPLEADOS DE LAS INSTITUCIONES FINANCIERAS

	Dicbre. 1993	Dicbre. 1994	Dicbre. 1995	Dicbre. 1996	Dicbre. 1997	Dicbre. 1998	Dicbre. 1999
<u>INSTITUCIONES VIGENTES</u>							
ABN Amro Bank	258	256	219	238	258	300	320
American Express Bank Ltd.	86	86	60	59	67	70	87
Banco Bice	370	413	479	518	614	613	648
Banco de A. Edwards	1.729	1.956	1.972	2.147	2.178	2.190	2.253
Banco de Chile	3.982	4.202	4.556	4.522	4.750	4.569	4.488
Banco de Crédito e Inversiones	2.605	2.798	2.926	3.047	3.316	3.423	3.533
Banco de la Nación Argentina	41	39	38	38	38	37	33
Banco del Desarrollo	1.114	1.149	1.415	1.420	1.532	1.607	1.600
Banco del Estado	8.695	8.728	8.471	8.237	8.032	7.826	7.671
Banco do Brasil	83	83	75	66	61	61	60
Banco do Estado de Sao Paulo	34	37	29	26	15	15	15
Banco Exterior-Chile	86	80	61	57	41	37	31
Banco Falabella	31	32	26	18	15	23	45
Banco Internacional	568	422	381	349	362	335	329
Banco Santander-Chile	1.791	1.992	2.785	3.955	4.021	3.864	3.774
Banco Santiago	2.482	2.653	2.739	2.892	4.748	4.628	4.503
Banco Security	159	174	195	210	234	257	283
Banco Sud Americano	1.662	1.833	1.867	1.997	1.899	1.563	1.576
Banco Sudameris	106	104	111	104	104	95	94
BankBoston	348	424	432	508	511	555	725
Bank of America	65	56	56	56	30	31	35
BBV Banco Bhif	1.338	1.687	1.452	1.549	1.582	1.542	1.734
Citibank N.A.	790	888	921	1.008	1.091	1.181	2.884
Corpbanca	1.238	1.307	1.293	1.357	1.606	1.540	2.252
Dresdner Banque Nationale de Paris	132	125	115	116	127	116	123
Financiera Conosur	2.154	3.012	3.170	4.266	4.509	1.910	1.642
Republic Nat. Bank of N.Y.	170	159	124	124	121	126	119
The Bank of Tokyo-Mitsubishi Ltd.	34	32	34	34	34	33	33
The Chase Manhattan Bank	130	118	81	75	64	57	57
<u>INSTITUCIONES NO VIGENTES</u>							
Banco O'Higgins	1.799	1.909	2.050	2.178			
Banco Osorno y La Unión	2.495	2.646	2.074				
Banco Real (1)	76	76	75	66	65	77	
Banesto Chile Bank	294	266					
Chemical Bank	48	35					
Chicago Continental Bank	10						
Financiera Fusa S.A.	1.334	2.205					
Financiera Atlas S.A. (2)	1.629	2.075	2.348	2.712	2.737	2.656	
Financiera Condell S.A. (3)	1.579	2.260	2.329	2.578	2.433	1.127	
TOTAL	39.966	44.057	42.630	43.949	44.762	41.337	40.947

(1) Banco Real dejó de funcionar como tal en diciembre de 1999.

(2) A partir de marzo de 1999, Corporación Financiera Atlas S.A. fue absorbida por Citibank.

(3) A partir del 31.07.99, Financiera Condell S.A. fue absorbida por Corpbanca.

Nota: A partir del mes de diciembre de 1994 las cifras fueron revisadas y comprenden el total del personal de las instituciones financieras que prestan servicios en forma permanente, a sueldo u honorarios y por un mínimo de media jornada. Se incluye el personal de las casas matrices, sucursales, cajas auxiliares y oficinas de apoyo. Posteriormente, desde septiembre de 1998, se incluye el personal de las sucursales, solamente.

COLOCACIONES RELACIONADAS

COLOCACIONES E INTERESES POR COBRAR RELACIONADOS(1)

	% DE CONCENTRACION				COLOCACIONES E INTERESES POR COBRAR RELACIONADOS (2)
	Respecto del Patrimonio Efectivo		Respecto de coloc. e int. por cobrar al		(en millones de pesos)
	31.12.99	31.10.99	31.12.99	31.10.99	31.12.99
Banco Santander-Chile	24,8	26,7	2,9	3,1	90.962
Banco Santiago	24,3	28,2	3,1	3,2	127.672
Banco Bice	21,1	21,6	2,8	2,8	17.505
Corpbanca	20,1	3,9	2,1	0,4	22.521
Banco de Chile	19,9	14,3	2,2	1,6	69.309
Banco Security	19,0	11,4	2,1	1,3	12.117
Banco Internacional	18,0	21,4	2,0	2,4	2.468
Dresdner Banque Nationale de París	17,0	17,5	2,0	2,0	4.102
Banco do Estado de Sao Paulo	16,7	17,1	29,2	41,0	1.998
Banco Sudameris	15,7	11,3	3,2	2,3	2.248
Banco de Crédito e Inversiones	14,2	12,8	1,4	1,2	28.948
Banco de A. Edwards	11,8	18,4	1,4	1,6	28.269
Republic Nat. Bank of N. Y.	10,8	7,4	4,5	3,3	2.459
BBV Banco Bhif	9,4	12,2	1,2	1,6	15.767
Banco del Desarrollo	8,1	8,1	0,7	0,7	6.643
American Express Bank Ltd.	6,9	7,0	11,0	8,2	3.159
BankBoston, National Association	6,9	6,3	1,2	1,2	3.954
ABN Amro Bank	6,2	6,1	1,4	1,4	3.924
Banco Sud Americano	3,3	4,2	0,4	0,5	4.444
Citibank N.A.	3,1	3,1	0,5	0,6	5.845
Banco Exterior (Chile)	1,3	1,4	0,6	0,5	160
Bank of America N.A.	0,8	17,0	70,7	98,2	301
Banco del Estado de Chile	0,3	0,1	–	–	918
The Bank of Tokyo-Mitsubishi Ltd.	–	5,0	–	4,7	–
TOTAL	14,3	13,9	1,8	1,7	455.692

- (1) Se consideran personas y empresas relacionadas a aquellas vinculadas directamente o a través de terceros a la propiedad o gestión de la institución. No se consideran en el cálculo los préstamos otorgados a deudores relacionados que hubieren sido declarados en quiebra con anterioridad al 30.06.87.
- (2) Se agregan a las colocaciones relacionadas los créditos relacionados castigados en la contabilidad de las instituciones financieras a contar del 30.06.87.

**COLOCACIONES E INTERESES POR COBRAR RELACIONADOS
POR TIPO DE DEUDOR
Saldos al 31.12.99 (en millones de pesos)**

	EMPRESAS PRODUCTIVAS (1)		SOCIEDADES DE INVERSION (2)		PERSONAS NATURALES		TOTAL	
	TOTAL	% M.E.(3)	TOTAL	% M.E.(3)	TOTAL	% M.E.(3)	TOTAL	% M.E.(3)
Banco Santander-Chile	33.504	99,20	54.915	88,99	2.543	–	90.962	92,10
Banco Santiago	47.655	57,11	76.719	10,06	3.299	–	127.672	26,55
Banco Bice	6.838	57,07	10.668	0,42	–	–	17.505	22,55
Corpbanca	2.965	48,04	19.556	4,87	–	–	22.521	10,71
Banco de Chile	36.478	22,98	31.620	3,79	1.210	–	69.309	13,35
Banco Security	8.827	25,55	2.779	–	511	–	12.117	19,35
Banco Internacional	2.052	90,67	290	97,95	126	–	2.468	88,68
Dresdner Banque Nationale de París	1.405	12,29	2.282	100,00	416	–	4.102	66,58
Banco do Estado de Sao Paulo	–	–	1.998	100,00	–	–	1.998	100,00
Banco Sudameris	1.857	–	391	87,18	–	–	2.248	60,41
Banco de Crédito e Inversiones	23.149	15,93	5.463	9,69	336	–	28.948	14,63
Banco de A. Edwards	16.764	2,14	11.052	4,83	453	–	28.269	3,20
Republic Nat. Bank of N. Y.	1.246	53,60	1.213	–	–	–	2.459	27,16
BBV Banco Bhif	3.024	17,77	10.142	39,67	2.602	–	15.767	26,50
Banco del Desarrollo	3.557	6,48	2.789	22,75	297	–	6.643	13,07
American Express Bank Ltd.	3.159	–	–	–	–	–	3.159	–
BankBoston, National Association	1.062	–	2.703	–	188	–	3.954	–
ABN Amro Bank	3.767	100,00	157	100,00	–	–	3.924	100,00
Banco Sud Americano	3.802	6,33	85	–	557	59,60	4.444	12,30
Citibank N.A.	2.574	82,50	1.987	–	1.284	–	5.845	44,46
Banco Exterior (Chile)	79	100,00	–	–	81	–	160	100,00
Bank of America N.A.	–	–	301	–	–	–	301	–
Banco del Estado de Chile	604	–	8	–	306	–	918	–
The Bank of Tokyo-Mitsubishi Ltd.	–	–	–	–	–	–	–	–
TOTAL	204.365	44,15	237.115	29,59	14.210	5,84	455.692	35,85

(1) Se consideran empresas productivas, aquéllas que cumplan con las siguientes condiciones:

(a) Desarrollen actividades productivas y cuenten con un flujo propio de ingresos.

(b) Tengan activos totales que no estén representados en más de un 50% por valores negociables e inversiones permanentes según Circulares números 239 y 368 de la Superintendencia de Valores y Seguros, salvo aquellas sociedades que, por disposiciones legales o reglamentarias, deban mantener un porcentaje superior en activos de esa especie. Para estos efectos se entiende por valores negociables e inversiones permanentes todos los valores mobiliarios, tales como acciones con o sin cotización bursátil, derechos de sociedades, pagarés, bonos, cuotas de fondos mutuos u otros títulos de oferta pública e inversiones u otros activos en empresas relacionadas.

(2) Aquellas sociedades que no cumplan con las condiciones anteriores se consideran de inversión.

(3) Corresponde al porcentaje de deuda comercial en moneda extranjera.

COLOCACIONES E INTERESES POR COBRAR RELACIONADOS Y PORCENTAJES DE RIESGO AL 31.12.99

	TOTAL RELACIONADAS (en millones de pesos)	% DE CONCENTRACION RESPECTO DEL PATRIMONIO EFECTIVO	% DE RIESGO (1)
Banco Santander-Chile	90.962	24,8	–
Banco Santiago	127.672	24,3	0,45
Banco Bice	17.505	21,1	0,75
Corpbanca	22.521	20,1	0,80
Banco de Chile	69.309	19,9	0,49
Banco Security	12.117	19,0	0,22
Banco Internacional	2.468	18,0	0,06
Dresdner Banque Nationale de París	4.102	17,0	0,75
Banco do Estado de Sao Paulo	1.998	16,7	–
Banco Sudameris	2.248	15,7	–
Banco de Crédito e Inversiones	28.948	14,2	0,43
Banco de A. Edwards	28.269	11,8	1,14
Republic Nat. Bank of N. Y.	2.459	10,8	0,49
BBV Banco Bhif	15.767	9,4	0,10
Banco del Desarrollo	6.643	8,1	0,79
American Express Bank Ltd.	3.159	6,9	1,00
BankBoston, National Association	3.954	6,9	0,95
ABN Amro Bank	3.924	6,2	–
Banco Sud Americano	4.444	3,3	11,34
Citibank N.A.	5.845	3,1	0,42
Banco Exterior (Chile)	160	1,3	–
Bank of America N.A.	301	0,8	–
Banco del Estado de Chile	918	0,3	0,66
The Bank of Tokyo-Mitsubishi Ltd.	–	–	–

(1) Este porcentaje no afecta necesariamente la solvencia de la institución porque existe cartera contabilizada en cuentas de orden y provisiones para cubrir pérdidas en las colocaciones.

**SOCIEDADES EVALUADORAS
DE INSTITUCIONES FINANCIERAS**

**ANTECEDENTES GENERALES SOBRE SOCIEDADES EVALUADORAS
DE INSTITUCIONES FINANCIERAS
DICIEMBRE 1999**

**FITCH-IBCA CHILE
CLASIFICADORA DE RIESGO LTDA.**

Gerente General	Jorge González Costabal
Domicilio	Avda. 11 de Septiembre 1860, oficina 135 Santiago
Fecha de autorización	14.12.88

Consejo de Clasificación

Titulares	Jorge González Costabal Jaime Tagle Metzdorff Charles Prescott Ivonne Ibáñez Valladares Gonzalo Alliende Arriagada
Suplentes	Susana Alfaro Olave Joaquín de la Cerda Vergara

**DUFF & PHELPS-CHILE
CLASIFICADORA DE RIESGO LTDA.**

Gerente General	Hernán Cheyre Valenzuela
Domicilio	Av. El Golf 99, oficina 802 Las Condes, Santiago
Fecha de autorización	10.11.89

Consejo de Clasificación

Titulares	Hernán Cheyre Valenzuela José Ramón Valente Vías Eduardo Santibáñez Rubilar
Suplentes	Carolina Donoso Yanten Teresa Gómez Flores Giovanni Canelo Morales

**FELLER-RATE
CLASIFICADORA DE RIESGO LTDA.**

Gerente General	Alvaro Feller Schleyer
Domicilio	Málaga 50, piso 7 Las Condes, Santiago
Fecha de autorización	18.10.88

Consejo de Clasificación

Titulares	Alvaro Feller Schleyer Gonzalo Oyarce Collao Tomás Deimel Winternitz
Suplentes	Eduardo Ferretti Pascoe Ana María Masías Guzmán

VARIACION DE LA CLASIFICACION DE RIESGO EN EL TRIMESTRE

Período: octubre-diciembre 1999

SOCIEDAD EMISORA	Clasificación actual	Clasificación anterior	Fecha del cambio	Firma Clasificadora
Banco Falabella				
Depósitos a plazo hasta 1 año	N-2	N-1		
Depósitos a plazo a más de 1 año	A	A+	dic-99	Fitch Ibca
Bank of America				
Depósitos a plazo a más de 1 año	AA+	AA	dic-99	Feller-Rate
Chase Manhattan Bank				
Depósitos a plazo a más de 1 año	AA+	AA	dic-99	Feller-Rate
Financiera Conosur				
Depósitos a plazo a más de 1 año	A	A+	dic-99	Fitch Ibca

NUEVAS CLASIFICACIONES DE INSTRUMENTOS EN EL TRIMESTRE

Período: octubre-diciembre 1999

SOCIEDAD EMISORA	Instrumento	Serie	Clasificación	Firma Clasificadora
Banco de Chile	Bonos subordinados	C1 y C2	AA AA	Fitch-Ibca Feller-Rate
Banco Santander	Bonos ordinarios	J	A- A	Feller-Rate Duff & Phelps

CLASIFICACION DE INSTRUMENTOS DE OFERTA PUBLICA DICIEMBRE 1999

I. INSTITUCIONES FINANCIERAS

SOCIEDAD EMISORA	FITCH-IBCA CHILE	DUFF & PHELPS CHILE	FELLER RATE
ABN AMRO Bank (Chile)			
Depósitos a plazo hasta 1 año	Nivel 1	Nivel 1	
Depósitos a plazo a más de 1 año	AA	AA+	
Letras de crédito	AA+	AAA	
American Express Bank Ltd.			
Depósitos a plazo hasta 1 año	Nivel 1		Nivel 1
Depósitos a plazo a más de 1 año	AA-		AA-
BBV Banco Bhif (1)			
Depósitos a plazo hasta 1 año	Nivel 1	Nivel 1	
Depósitos a plazo a más de 1 año	AA-	AA-	
Letras de crédito	AA	AA	
Bonos ordinarios	AA-	AA-	
Bonos subordinados	A+	A+	
Acciones	1ª clase Nivel 3	1ª clase Nivel 3	
Banco Bice (2)			
Depósitos a plazo hasta 1 año		Nivel 1	Nivel 1
Depósitos a plazo a más de 1 año		AA	AA
Letras de crédito		AA+	AA
Bonos ordinarios		AA	AA
Bonos subordinados		AA-	AA-
Banco de A. Edwards			
Depósitos a plazo hasta 1 año	Nivel 1	Nivel 1	
Depósitos a plazo a más de 1 año	AA	AA-	
Letras de crédito	AA	AA	
Bonos subordinados	AA-	A+	
Acciones A	1ª clase Nivel 3	1ª clase Nivel 3	
Banco de Chile (3)			
Depósitos a plazo hasta 1 año	Nivel 1		Nivel 1
Depósitos a plazo a más de 1 año	AA+		AA+
Letras de crédito	AA+		AA+
Bonos ordinarios	AA+		AA+
Bonos subordinados	AA		AA
Acciones	1ª clase Nivel 2		1ª clase Nivel 2
Banco de Crédito e Inversiones			
Depósitos a plazo hasta 1 año	Nivel 1		Nivel 1
Depósitos a plazo a más de 1 año	AA		AA
Letras de crédito	AA+		AA
Bonos subordinados	AA-		AA-
Acciones A	1ª clase Nivel 2		1ª clase Nivel 2
Banco de la Nación Argentina			
Depósitos a plazo hasta 1 año	Nivel 2		Nivel 2+
Depósitos a plazo a más de 1 año	BBB+		BBB+

(1) Incluye las series de bonos A2 y B2 de Bhif Leasing S.A., filial absorbida por el banco.

(2) Incluye las series de bonos Y3 a Y8 de Bice Leasing S.A., filial absorbida por el banco.

(3) Incluye las series de bonos FA, GC, JB y JC de Leasing Andino S.A., filial absorbida por el banco.

SOCIEDAD EMISORA	FITCH-IBCA CHILE	DUFF & PHELPS CHILE	FELLER RATE
Banco del Desarrollo			
Depósitos a plazo hasta 1 año	Nivel 2		Nivel 2
Depósitos a plazo a más de 1 año	A+		A
Letras de crédito	A+		A
Bonos ordinarios	A+		A
Bonos subordinados	A		A-
Banco del Estado			
Depósitos a plazo hasta 1 año		Nivel 1	Nivel 1+
Depósitos a plazo a más de 1 año		AAA	AA+
Letras de crédito		AAA	AA+
Bonos subordinados		AAA	AA
Banco do Brasil			
Depósitos a plazo hasta 1 año	Nivel 2		Nivel 2-
Depósitos a plazo a más de 1 año	BBB		BBB
Banco do Estado de Sao Paulo			
Depósitos a plazo hasta 1 año		Nivel 3	Nivel 2
Depósitos a plazo a más de 1 año		BBB	BBB
Banco Exterior - Chile			
Depósitos a plazo hasta 1 año	Nivel 1		Nivel 1-
Depósitos a plazo a más de 1 año	A+		A+
Letras de crédito	A+		A+
Banco Falabella			
Depósitos a plazo hasta 1 año	Nivel 2		Nivel 2
Depósitos a plazo a más de 1 año	A		A-
Banco Internacional			
Depósitos a plazo hasta 1 año		Nivel 2	Nivel 2-
Depósitos a plazo a más de 1 año		A-	A-
Letras de crédito		A	A-
Banco Real (4)			
Depósitos a plazo hasta 1 año	Nivel 3	Nivel 3	
Depósitos a plazo a más de 1 año	BBB	BBB	
Banco Santander-Chile			
Depósitos a plazo hasta 1 año		Nivel 1	Nivel 1
Depósitos a plazo a más de 1 año		AA+	AA+
Letras de crédito		AAA	AA+
Bonos ordinarios		AA+	AA+
Bonos subordinados		AA	AA
Acciones A		1ª Clase Nivel 2	1ª Clase Nivel 2
Banco Santiago			
Depósitos a plazo hasta 1 año	Nivel 1		Nivel 1
Depósitos a plazo a más de 1 año	AA+		AA
Letras de crédito	AA+		AA
Bonos ordinarios	AA+		AA
Bonos subordinados	AA		AA-
Acciones	1ª clase Nivel 2		1ª clase Nivel 2
Banco Security			
Depósitos a plazo hasta 1 año		Nivel 1	Nivel 1-
Depósitos a plazo a más de 1 año		AA-	AA-
Letras de crédito		AA	AA-
Bonos ordinarios		AA-	AA-
Bonos subordinados		A+	A+

(4) Con fecha 28 de diciembre de 1999, el Banco Real puso término a sus operaciones bancarias, siendo sus pasivos absorbidos por el ABN Amro Bank.

SOCIEDAD EMISORA	FITCH-IBCA CHILE	DUFF & PHELPS CHILE	FELLER RATE
Banco Sud Americano			
Depósitos a plazo hasta 1 año		Nivel 2	Nivel 2
Depósitos a plazo a más de 1 año		A-	A-
Letras de crédito		A	A-
Bonos ordinarios		A-	A-
Bonos subordinados		BBB+	BBB+
Acciones A		1ª clase Nivel 3	1ª clase Nivel 4
Banco Sudameris			
Depósitos a plazo hasta 1 año	Nivel 1		Nivel 1-
Depósitos a plazo a más de 1 año	A+		A+
BankBoston, National Association			
Depósitos a plazo hasta 1 año		Nivel 1	Nivel 1
Depósitos a plazo a más de 1 año		AA-	AA-
Letras de crédito		AA	AA-
Bank of America			
Depósitos a plazo hasta 1 año	Nivel 1		Nivel 1
Depósitos a plazo a más de 1 año	AA		AA+
Citibank			
Depósitos a plazo hasta 1 año	Nivel 1		Nivel 1
Depósitos a plazo a más de 1 año	AA+		AA+
Letras de crédito	AA+		AA+
Bonos ordinarios	AA+		AA+
Corpbanca			
Depósitos a plazo hasta 1 año	Nivel 2	Nivel 2	Nivel 2
Depósitos a plazo a más de 1 año	A	A	BBB+
Letras de crédito	A	A+	BBB+
Bonos ordinarios	A	A	BBB+
Bonos subordinados	A-	A-	BBB
Dresdner Banque Nationale de París			
Depósitos a plazo hasta 1 año	Nivel 1		Nivel 1
Depósitos a plazo a más de 1 año	AA		AA
Republic National Bank of New York			
Depósitos a plazo hasta 1 año		Nivel 1	Nivel 1+
Depósitos a plazo a más de 1 año		AA-	AA+
The Bank of Tokyo-Mitsubishi, Ltd.			
Depósitos a plazo hasta 1 año		Nivel 1	Nivel 1
Depósitos a plazo a más de 1 año		AA	AA-
The Chase Manhattan Bank			
Depósitos a plazo hasta 1 año	Nivel 1		Nivel 1
Depósitos a plazo a más de 1 año	AA		AA+
Financiera Conosur			
Depósitos a plazo hasta 1 año	Nivel 2		Nivel 2+
Depósitos a plazo a más de 1 año	A		A+
Bonos subordinados	A-		A

– La clasificación asignada a los bonos bancarios corresponde a la de todas las series emitidas por la entidad.

II. SOCIEDADES FILIALES: EMPRESAS DE LEASING

SOCIEDAD EMISORA	FITCH-IBCA CHILE	DUFF & PHELPS CHILE	FELLER RATE
Bandesarrollo Leasing S. A. Bonos/Series A, B y C	A-		A-
Banedwards Sogeleasing S.A. Bonos/Series AC, AD, AE, AF, AG, AH, BA, BB, BC y BD	AA	AA-	
Santiago Leasing S.A. Bonos/Series SCA, SEB, SEC SFA, SFB, SGA, SGB, SGC, H	AA+		AA
Leasing Security S.A. Bonos/Series BSECL-SL2 a SL10		AA-	AA-

III. OTRAS INSTITUCIONES

SOCIEDAD EMISORA	FITCH-IBCA CHILE	DUFF & PHELPS CHILE	FELLER RATE
S.M. Chile S.A. Acciones A Acciones B Acciones D Acciones E	2ª clase 1ª clase Nivel 2 1ª clase Nivel 2 1ª clase Nivel 2		2ª clase 1ª clase Nivel 2 1ª clase Nivel 3 1ª clase Nivel 2

Nota:

- Con fecha 30 de julio de 1999, Financiera Condell fue absorbida por Corpbanca.

DESCRIPCION DE LAS CATEGORIAS DE CLASIFICACION

CATEGORIAS DE CLASIFICACION PARA LOS TITULOS REPRESENTATIVOS DE DEUDA

Categorías de clasificación de títulos de deuda de largo plazo

Categoría AAA	Corresponde a aquellos instrumentos que cuentan con la más alta capacidad de pago del capital e intereses en los términos y plazos pactados, la cual no se vería afectada ante posibles cambios en el emisor, en la industria a que pertenece o en la economía.
Categoría AA	Corresponde a aquellos instrumentos que cuentan con una muy alta capacidad de pago del capital e intereses en los términos y plazos pactados, la cual no se vería afectada en forma significativa ante posibles cambios en el emisor, en la industria a que pertenece o en la economía.
Categoría A	Corresponde a aquellos instrumentos que cuentan con una buena capacidad de pago del capital e intereses en los términos y plazos pactados, pero ésta es susceptible de deteriorarse levemente ante posibles cambios en el emisor, en la industria a que pertenece o en la economía.
Categoría BBB	Corresponde a aquellos instrumentos que cuentan con una suficiente capacidad de pago del capital e intereses en los términos y plazos pactados, pero ésta es susceptible de debilitarse ante posibles cambios en el emisor, en la industria a que pertenece o en la economía.
Categoría BB	Corresponde a aquellos instrumentos que cuentan con capacidad para el pago del capital e intereses en los términos y plazos pactados, pero ésta es variable y susceptible de deteriorarse ante posibles cambios en el emisor, en la industria a que pertenece o en la economía, pudiendo incurrirse en retraso en el pago de intereses y del capital.
Categoría B	Corresponde a aquellos instrumentos que cuentan con el mínimo de capacidad para el pago del capital e intereses en los términos y plazos pactados, pero ésta es muy variable y susceptible de deteriorarse ante posibles cambios en el emisor, en la industria a que pertenece o en la economía, pudiendo incurrirse en pérdida de intereses y capital.
Categoría C	Corresponde a aquellos instrumentos que no cuentan con una capacidad de pago suficiente para el pago del capital e intereses en los términos y plazos pactados, existiendo alto riesgo de pérdida de capital e intereses.
Categoría D	Corresponde a aquellos instrumentos que no cuentan con una capacidad de pago suficiente para el pago del capital e intereses en los términos y plazos pactados, y que presentan incumplimiento efectivo de pago de intereses o capital, o requerimiento de quiebra en curso.
Categoría E	Corresponde a aquellos instrumentos cuyo emisor no posee información suficiente o no tiene información representativa para el período mínimo exigido para la clasificación, y además no existen garantías suficientes.

Categorías de clasificación de títulos de deuda de corto plazo

Nivel 1 (N-1)	Corresponde a aquellos instrumentos que cuentan con una muy alta capacidad de pago del capital e intereses en los términos y plazos pactados, la cual no se vería afectada en forma significativa ante posibles cambios en el emisor, en la industria a que pertenece o en la economía.
Nivel 2 (N-2)	Corresponde a aquellos instrumentos que cuentan con una buena capacidad de pago del capital e intereses en los términos y plazos pactados, pero ésta es susceptible de deteriorarse levemente ante posibles cambios en el emisor, en la industria a que pertenece o en la economía.
Nivel 3 (N-3)	Corresponde a aquellos instrumentos que cuentan con suficiente capacidad de pago del capital e intereses en los términos y plazos pactados, pero ésta es susceptible de debilitarse ante posibles cambios en el emisor, en la industria a que pertenece o en la economía.
Nivel 4 (N-4)	Corresponde a aquellos instrumentos cuya capacidad de pago del capital e intereses en los términos y plazos pactados no reúne los requisitos para clasificar en los niveles N-1, N-2 o N-3.
Nivel 5 (N-5)	Corresponde a aquellos instrumentos cuyo emisor no posee información representativa para el período mínimo exigido para la clasificación, y además no existen garantías suficientes.

Adicionalmente, se han establecido las siguientes subcategorías para los instrumentos de deuda que están clasificados en las categorías comprendidas entre AA y BB, para los títulos de largo plazo, y entre los niveles 1 al 3, para los títulos de corto plazo:

- (+) Para aquellos títulos de deuda con un menor riesgo relativo dentro de la categoría.
- (-) Para aquellos títulos de deuda con un mayor riesgo relativo dentro de la categoría.

CATEGORIAS DE CLASIFICACION PARA LOS TITULOS REPRESENTATIVOS DE CAPITAL

Primera Clase Nivel 1	Corresponde a aquellos títulos accionarios que presentan una excelente combinación de solvencia y estabilidad en la rentabilidad del emisor y volatilidad de sus retornos.
Primera Clase Nivel 2	Corresponde a aquellos títulos accionarios que presentan una muy buena combinación de solvencia y estabilidad en la rentabilidad del emisor y volatilidad de sus retornos.
Primera Clase Nivel 3	Corresponde a aquellos títulos accionarios que presentan una buena combinación de solvencia y estabilidad en la rentabilidad del emisor y volatilidad de sus retornos.

Primera Clase Nivel 4	Corresponde a aquellos títulos accionarios que presentan una razonable combinación de solvencia y estabilidad en la rentabilidad del emisor y volatilidad de sus retornos.
Segunda Clase	Corresponde a aquellos títulos accionarios que presentan una inadecuada combinación de solvencia y estabilidad en la rentabilidad del emisor y volatilidad de sus retornos.
Sin Información Suficiente	Corresponde a aquellos títulos accionarios para los cuales no se dispone de información suficiente como para ser clasificados de acuerdo con los procedimientos de clasificación.

**SOCIEDADES FILIALES
Y DE APOYO AL GIRO**

ANTECEDENTES GENERALES SOBRE SOCIEDADES FILIALES Y DE APOYO AL GIRO. DICIEMBRE DE 1999

I. SOCIEDADES FILIALES

EMPRESAS DE LEASING	PROPIEDAD %	ACCIONISTAS	DIRECTIVOS	FECHA DE AUTORIZACION
BANDESARROLLO LEASING S.A.	97,0600 2,9400	BANCO DEL DESARROLLO INVS. PARA EL DESARROLLO S.A.	Presidente: José Zabala de la F. Gerente General: José A. Veloso C.	19.04.93
BANEDWARDS SOGELEASING S.A.	59,9700 40,0300	BANCO DE A. EDWARDS GENEFITEC S.A.	Presidente: Jacob Ergas E. Gerente General: Jorge T. Grebe V.	22.09.87
LEASING SECURITY S.A.	99,9990 0,0010	BANCO SECURITY CLEMENTE SILVA S.	Presidente: Renato Peñafiel M. Gerente General: Alan Lolic Z.	08.03.90
SANTIAGO LEASING S.A.	99,5023 0,4960 0,0017	BANCO SANTIAGO SOC. AGR. EL PEÑON S.A. SANTIAGO ASESORIA FINANCIERA LTDA.	Presidente: Mario Pérez C. Gerente General: Lorenzo Díaz R.	23.10.87
SUDAMERIS LEASING S.A.	95,0000 5,0000	BANCO SUDAMERIS INV. SUDAMERIS CHILE LTDA.	Presidente: Alberto Cordero Di M. Gerente General: Roberto Urzúa L.	23.06.93

SOCIEDADES DE LEASING INMOBILIARIAS	PROPIEDAD %	ACCIONISTAS	DIRECTIVOS	FECHA DE AUTORIZACION
BANDESARROLLO SOC. DE LEASING INMOBILIARIO S.A.	99,0000 1,0000	BANCO DEL DESARROLLO BANDESARROLLO LEASING S.A.	Presidente: Maximiliano Poblete A. Gerente General: Arnaldo Vera C.	21.01.97
BHIF SOCIEDAD DE LEASING INMOBILIARIO S.A.	95,0000 2,5000 2,5000	BBV BANCO BHIF HABITACOOP LIMITADA CONAVICOOP	Presidente: Carlos Senent S. Gerente General: Germán González C.	02.10.96

EMPRESAS DE ASESORIAS FINANCIERAS	PROPIEDAD %	ACCIONISTAS	DIRECTIVOS	FECHA DE AUTORIZACION
ASESORIAS FINANCIERAS SUD AMERICANO S.A.	99,0000 1,0000	BANCO SUD AMERICANO SUD AMERICANO CORRED. DE BOLSA S.A.	Presidente: Joaquín Lagos G. Gerente General: Luis Silva B.	02.09.92
ASESORIAS SECURITY S.A.	95,0000 5,0000	BANCO SECURITY ASESORIA E INVERSIONES DELFOS LTDA.	Presidente: Ramón Eluchans O. Gerente General: Claudio Izzo B.	12.08.93
BANCHILE ASESORIA FINANCIERA S.A.	99,0000 1,0000	BANCO DE CHILE BANCHILE CORREDORES DE BOLSA S.A.	Presidente: Segismundo Schulin-Z. Gerente General: Julio Acevedo A.	28.09.88
BANDESARROLLO MICROEMPRESAS A. F. DE INTERES SOCIAL S.A.	99,0000 1,0000	BANCO DEL DESARROLLO BANDESARROLLO S.A. ASESORIA FINANCIERA	Presidente: Mauricio Rojas M. Gerente General: Alvaro Retamales C.	22.04.94
BANDESARROLLO S.A. ASESORIA FINANCIERA	99,0000 1,0000	BANCO DEL DESARROLLO FUNDACION PARA EL DESARROLLO	Presidente: Sergio Molina S. Gerente General: Vasco Undurraga G.	15.03.89
BANEDWARDS S.A. ASESORIA FINANCIERA	99,0000 1,0000	BANCO DE A. EDWARDS INVERSIONES INTEROVER S.A.	Presidente: Gonzalo Menéndez D. Gerente General: Luis A. Ossa C.	24.11.89
BANESTADO MICROEMPRESAS S.A. ASESORIAS FINANCIERAS	99,9000 0,1000	BANCO DEL ESTADO DE CHILE BANESTADO CORREDORES DE BOLSA S.A.	Presidente: Raúl Troncoso C Grte. General: Jaime Pizarro T.	01.07.96
BCI S.A. ASESORIA FINANCIERA	99,0000 1,0000	BANCO DE CREDITO E INVERSIONES BCI CORREDORES DE BOLSA S.A.	Presidente: Alberto López-H Gerente General: Benjamín Vargas A.	23.09.92
BHIF ASESORIAS Y SERVICIOS FINANCIEROS S.A.	98,6020 1,3980	BBV BANCO BHIF INVERSIONES Y CAPITALIZACIONES S.A.	Presidente: Carlos Senent S. Gerente General: Jorge Caballero M.	18.11.87
BICE CHILECONSULT ASESORIAS FINANCIERAS S.A.	99,9000 0,1000	BANCO BICE CIA. DE INV. BICECHILECONSULT S.A.	Presidente: Gonzalo Valdés B. Gerente General: Jaime Milic B.	16.03.98
CORP ASESORIAS FINANCIERAS S.A.	99,9900 0,0100	CORPBANCA S.A. CORP CORREDORES DE BOLSA S.A.	Presidente: Christian Schiessler G. Gerente General : Pedro Silva Y.	09.01.92
INTERNACIONAL ASESORIA FINANCIERA S.A.	99,9000 0,0500 0,0500	BANCO INTERNACIONAL JOSE FCO. ZENTENO LAGOS EDISON IBARRA RETAMAL	Presidente : Sergio Furman S. Gerente General: María Paz Jofré B.	07.11.95
SANTIAGO ASESORIAS FINANCIERAS LTDA.	99,8000 0,1100 0,0900	BANCO SANTIAGO SANTIAGO S.A. CORREDORES DE BOLSA SANTIAGO LEASING S.A.	Gerente General: Pedro Barriga D.	10.03.88

ADMINISTRADORAS DE FONDOS MUTUOS	PROPIEDAD %	ACCIONISTAS	DIRECTIVOS	FECHA DE AUTORIZACION
ADMINISTRADORA BANCHILE DE FONDOS MUTUOS S.A.	99,9900 0,0100	BANCO DE CHILE RICARDO DELL'ORTO B.	Presidente: Alfredo Moreno Ch. Gerente General: Andrés Lagos V.	16.05.88
ADMINISTRADORA DE FONDOS MUTUOS SECURITY S.A.	99,9900 0,0100	BANCO SECURITY CLEMENTE SILVA S.	Presidente: Oscar Brahm G. Gerente General: Alfredo Reyes V.	03.04.92
ADMINISTRADORA DE FONDOS MUTUOS SUD AMERICANO S.A.	99,0000 1,0000	BANCO SUD AMERICANO SUD AMERICANO CORR. DE BOLSA S.A.	Presidente: Sergio Markmann D. Gerente General: Gonzalo Naranjo V.	24.01.92
BANEDWARDS S.A. ADMINISTRADORA DE FONDOS MUTUOS	99,0000 1,0000	BANCO DE A. EDWARDS INVERSIONES INTEROVER S.A.	Presidente: Jacob Ergas E. Gerente General: Juan Julio A.	14.09.92
BCI ADMINISTRADORA DE FONDOS MUTUOS S.A.	99,0000 1,0000	BANCO DE CREDITO E INVERSIONES EMPRESAS JUAN YARUR S.A.C.	Presidente: Mario Gómez D. Gerente General: Jorge Farah T.	23.12.87
BHIF ADMINISTRADORA DE FONDOS MUTUOS S.A.	99,9000 0,1000	BBV BANCO BHIF BHIF AS. Y SERVICIOS FINANCIEROS S.A.	Presidente: Carlos Senent S. Gerente General: Hernán Martínez R.	23.01.97
BICE-DREYFUS ADMINISTRADORA DE FONDOS MUTUOS S.A.	51,0000 49,0000	BANCO BICE MELLON CHILE HOLDING S.A.	Presidente: Claudio Baldovino O. Gerente General: José Balmaceda M.	04.08.87
CORP ADMINISTRADORA DE FONDOS MUTUOS S.A.	99,0000 1,0000	CORPBANCA CORP ASESORIAS FINANCIERAS S.A.	Presidente: Jorge Selume Z. Gerente General: Carlos Camposano G.	02.08.96
SANTANDER S.A. ADMINISTRADORA DE FONDOS MUTUOS	99,9600 0,0400	BANCO SANTANDER-CHILE INV. SANTANDER S.A.	Presidente: Andrés Roccatagliata O. Gerente General: Raimundo Monje Z.	04.06.92
SANTIAGO S.A. ADMINISTRADORA DE FONDOS MUTUOS	99,9600 0,0400	BANCO SANTIAGO SANTIAGO LEASING S.A.	Presidente: Mario Pérez C. Gerente General: Juan Silva D.	11.12.92

ADMINISTRADORAS DE FONDOS DE INVERSION	PROPIEDAD %	ACCIONISTAS	DIRECTIVOS	FECHA DE AUTORIZACION
BANDESARROLLO AUSTRAL ADM. DE FONDOS DE INVERSION S.A.	55,5000 44,5000	BANCO DEL DESARROLLO AUSTRAL S.A. INVERSIONES	Presidente: Hernán Somerville S. Gerente General: Alejandro Jara W.	07.07.97
BANEDWARDS ADMINISTRADORA DE FONDOS DE INVERSION S.A.	99,5100 0,4900	BANCO DE A. EDWARDS BANEDWARDS S.A. ASESORIA FINANCIERA	Presidente: Jacob Ergas E. Gerente General: Marcos Echeñique C.	30.10.96
BHIF ADMINISTRADORA DE FONDOS DE INVERSION S.A.	99,9000 0,1000	BBV BANCO BHIF BHIF AS. Y SERV. FINANCIEROS S.A.	Presidente: Carlos Senent S. Gerente General: Luis Santana O.	31.08.95
SANTIAGO S.A. ADMINISTRADORA DE FONDOS DE INVERSION	99,9900 0,0100	BANCO SANTIAGO SANTIAGO LEASING S.A.	Presidente: Mario Pérez C. Gerente General: Marcelo Sagredo A.	25.01.91

ADMINISTRADORAS DE FONDOS PARA LA VIVIENDA	PROPIEDAD %	ACCIONISTAS	DIRECTIVOS	FECHA DE AUTORIZACION
BANDESARROLLO ADM. DE FONDOS PARA LA VIVIENDA S.A.	99,0000 1,0000	BANCO DEL DESARROLLO BANDESARROLLO S.A. A. F.	Presidente: Andrés Joannon M. Gerente General: Favio A. Valdivieso R.	25.07.96
BANESTADO S.A. ADM. DE FONDOS PARA LA VIVIENDA	99,9900 0,0100	BANCO DEL ESTADO DE CHILE BANESTADO S.A. CORREDORES DE BOLSA	Presidente: Jorge Peña B. Gerente General: Juan Norris E.	28.01.97
BHIF ADM. DE FONDOS PARA LA VIVIENDA S.A.	99,9000 0,1000	BBV BANCO BHIF BHIF ASES. Y SERV. FINANCIEROS	Presidente: Carlos Senent S. Gerente General: Gonzalo Alvarez E.	31.01.96

AGENTES DE VALORES	PROPIEDAD %	ACCIONISTAS	DIRECTIVOS	FECHA DE AUTORIZACION
O'HIGGINS AGENTE DE VALORES LTDA.	95,0000 5,0000	BANCO SANTIAGO AGRICOLA EL PEÑON S.A.	Gerente General:	18.08.87
SANTANDER S.A. AGENTE DE VALORES	99,0300 0,9700	BANCO SANTANDER-CHILE SANTANDER CHILE HOLDING SA.	Presidente: Oscar Von Chrismar C. Gerente General: Jaime Valdivieso M.	25.09.91
SUDAMERIS AGENCIA DE VALORES S.A.	95,0000 5,0000	BANCO SUDAMERIS INVERSIONES SUDAMERIS CHILE LTDA.	Presidente: Alberto Cordero Di M. Gerente General: Belisario A. Flores F.	12.12.88

CORREDORES DE BOLSA	PROPIEDAD %	ACCIONISTAS	DIRECTIVOS	FECHA DE AUTORIZACION
ABN AMRO BANK (Chile) CORREDORES DE BOLSA LTDA.	99,9900 0,0100	ABN AMRO BANK (Chile) ABN AMRO INVERSIONES (Chile) S.A.	Gerente General:	26.05.95
BANCHILE CORREDORES DE BOLSA S.A.	99,9800 0,0200	BANCO DE CHILE RICARDO DELL'ORTO B.	Presidente: Segismundo Schulin-Z. Gerente General: Eduardo Kirberg B.	06.12.89
BANDESARROLLO ADMINISTRACIONES S.A.	99,4900 0,5100	BANCO DEL DESARROLLO BANDESARROLLO S.A. ASES. FINANCIERA	Presidente: Maximiliano Poblete A. Gerente General: Ignacio León C.	17.11.97
BANEDWARDS S.A. CORREDORES DE BOLSA	99,1600 0,8400	BANCO DE A. EDWARDS INVERSIONES INTEROVER S.A.	Presidente: Víctor Larragibel H. Gerente General: Andrés Valenzuela del V.	21.07.88
BANESTADO S.A. CORREDORES DE BOLSA	99,9900 0,0100	BANCO DEL ESTADO DE CHILE SOC. DE INV. PREV. S.A.	Presidente: Antonio Bertrand H. Gerente General: Humberto Donoso B.	24.04.89
BCI CORREDORES DE BOLSA S.A.	99,0000 1,0000	BANCO DE CREDITO E INVERSIONES EMPRESAS JUAN YARUR S.A.C.	Presidente: Alberto López-H. Gerente General: Rodrigo Amezaga C.	16.07.87
BHIF CORREDORES DE BOLSA S.A.	99,6000 0,4000	BBV BANCO BHIF BHIF ASES. Y SERVICIOS FINANCIEROS S.A.	Presidente: Carlos Area U. Gerente General: Frank Leighton C.	16.04.93
BICE CORREDORES DE BOLSA S.A.	99,9900 0,0100	BANCO BICE BICECORP S.A.	Presidente: Cristián Eyzaguirre J. Gerente General: Ramiro A. Fernández Z.	04.08.87
CORP. CORREDORES DE BOLSA S.A.	99,9900 0,0100	CORPBANCA CORP ASESORIAS FINANCIERAS.	Presidente: Agustín García-Huidobro Gerente General: Pedro Silva Y.	02.11.94
SANTIAGO CORREDORES DE BOLSA LTDA.	99,1990 0,7990 0,0020	BANCO SANTIAGO SANTIAGO LEASING S.A. SANTIAGO S.A. SERV. Y AS. FINANCIERAS	Gerente General: Roberto de la Carrera P.	08.10.87
SUD AMERICANO CORREDORES DE BOLSA S.A.	99,8200 0,1800	BANCO SUD AMERICANO INVERSIONES NOVA SCOTIA LTDA.	Presidente: Joaquín Lagos G. Gerente General: Cristián Silva B.	25.10.89
VALORES SECURITY S.A. CORREDORES DE BOLSA	99,9000 0,1000	BANCO SECURITY S.A. SECURITY LEASING S.A.	Presidente: Ramón Eluchans O. Gerente General: Nicolás Ugarte B.	26.08.91

CORREDORES DE SEGUROS	PROPIEDAD %	ACCIONISTAS	DIRECTIVOS	FECHA DE AUTORIZACION
BANCHILE CORR. DE SEG. LTDA.	99,9900 0,0100	BANCO DE CHILE BANCHILE ASESORIA FINANCIERA S.A.	Gerente General: Eduardo Alert O.	08.07.98
BANEDWARDS CORR. DE SEG. LTDA.	99,0000 1,0000	BANCO DE A. EDWARDS BANED. S.A. A.F.	Gerente General: Joaquín Alegría V.	02.06.98
BANESTADO CORR. DE SEG. LTDA.	99,9000 0,1000	BANCO DEL ESTADO DE CHILE BANESTADO MICROEMP. A.F.	Gerente General: Fernando Silva S.	22.09.99
BANKBOSTON CORR. DE SEG. LTDA.	99,9000 0,1000	BANKBOSTON NATIONAL ASSOCIATION THE EAGLE CORPORATION	Gerente General: Luis Poblete F.	07.04.99
BCI CORR. DE SEG. S.A.	51,0000 49,0000	BANCO DE CREDITO E INVERSIONES AXA INV. CHILE LTDA.	Presidente: Enrique Araya C. Gerente General: Bernardo Serrano L.	14.08.98
BICE CORR. DE SEG. LTDA.	99,9000 0,1000	BANCO BICE CIA. DE INV. BICE CHILECONSULT S.A.	Gerente General: Gonzalo Correa C.	20.07.99
BHIF CORR. TEC. DE SEG. LTDA.	80,0000 13,3000 5,1775 1,5225	BBV BANCO BHIF INV. Y CAP. S.A. INV. Y RENT. SPRINGHILL S.A. C Y M CONSULTORES LTDA.	Gerente General: Raúl Ossandón G.	24.08.98
CITIBANK CORR. DE SEG. LTDA.	99,9000 0,1000	CITIBANK N.A. CITINVESTMENT CHILE LIMITED	Gerente General: Roberto Vergara K.	29.01.99
CODESUR CORR. DE SEG. LTDA.	95,0000 5,0000	FINANCIERA CONOSUR EMPRESAS CONOSUR S.A.	Gerente General: Pedro Budinich C.	16.11.98
CORP CORR. DE SEG. S.A.	99,9900 0,0100	CORPBANCA CORP ASESORIAS FINANCIERAS S.A.	Presidente: Maritza Saieh B. Gerente General: John Browne V.	30.09.98
CORR. DE SEGUROS SANTANDER LTDA.	99,9900 0,0100	BANCO SANTANDER-CHILE SOINCE S.A.	Gerente General: Gioconda Jara R.	26.06.98
SANTIAGO CORR. DE SEG. LTDA.	99,9000 0,1000	BANCO SANTIAGO SANTIAGO LEASING S.A.	Gerente General: José Undurraga C.	10.07.98
SUD. AMERICANO CORR. DE SEG. LTDA.	99,9000 0,1000	BANCO SUD AMERICANO SUD AMERICANO CORR. DE BOLSA	Gerente General: Andrés Rodríguez L.	02.11.98

SOCIEDADES DE COBRANZA	PROPIEDAD %	ACCIONISTAS	DIRECTIVOS	FECHA DE AUTORIZACION
CIA. DE NORMALIZACION DE CREDITOS NORMALIZA S.A.	99,0000 1,0000	BANCO BCI BCI CORREDOR DE BOLSA S.A.	Presidente: Julio Pumarino B. Gerente General: Galo Bertrán R.	26.06.98
COBRANZAS Y RECAUDACIONES LTDA.	99,9000 0,1000	BANCO SANTIAGO SANTIAGO LEASING S.A.	Gerente General: Francisco Ugarte S.	17.05.99

SOCIEDADES DE FACTORING	PROPIEDAD %	ACCIONISTAS	DIRECTIVOS	FECHA DE AUTORIZACION
BANCHILE FACTORING S.A.	99,9990 0,0010	BANCO DE CHILE BANCHILE ASESORIA FINANCIERA S.A..	Presidente: Segismundo Schulín Z. Gerente General: Jorge Cuevas C.	23.10.98
BCI FACTORING LTDA.	99,9600 0,0400	BANCO BCI BCI CORREDOR DE BOLSA S.A.	Presidente: Lionel Olavarría L. Gerente General: Germán Acevedo C.	24.03.99
SANTIAGO FACTORING LTDA.	99,9000 0,1000	BANCO SANTIAGO SANTIAGO LEASING S.A.	Gerente General: Horacio Ríos D.	14.01.99
SUD AMERICANO FACTORING S.A.	99,9000 0,1000	BANCO SUD AMERICANO SUD AMERICANO CORR. DE BOLSA S.A.	Presidente: Joaquín Lagos G. Gerente General: Juan P. García R.	18.12.98

SOCIEDADES SECURITIZADORAS	PROPIEDAD %	ACCIONISTAS	DIRECTIVOS	FECHA DE AUTORIZACION
SANTANDER S.A. SOCIEDAD SECURITIZADORA	99,6400 0,3600	BANCO SANTANDER CHILE S.A. SANTANDER INVERSIONES S.A.	Presidente: Raimundo Monje Z. Gerente General: Roberto Zaldívar P.	11.08.98

II. SOCIEDADES DE APOYO AL GIRO

REDES DE TRANSFERENCIAS ELECTRONICAS DE FONDOS	PROPIEDAD %	ACCIONISTAS	DIRECTIVOS	FECHA DE AUTORIZACION
GLOBALNET COMUNICACIONES FINANCIERAS S.A.	63,1579	BANCO DEL ESTADO	Presidente: Orlando Guastavino I. Gerente General: Mario Charlin D.	10.12.93
	5,2632	BANK OF AMERICA		
	2,6316	AMERICAN EXPRESS		
	2,6316	BANCO DE LA NAC. ARGENTINA		
	2,6316	BANCO DO BRASIL		
	2,6316	BANCO DO ESTADO DE SAO PAULO		
	2,6316	BANCO EXTERIOR CHILE		
	2,6316	BANCO SANTIAGO		
	2,6316	BANCO REAL		
	2,6316	BANCO SUDAMERIS		
	2,6316	DRESNER BANQUE NATIONALE DE PARIS		
	2,6316	FINANCIERA CONOSUR		
	2,6316	REPUBLIC NATIONAL BANK OF NEW YORK		
	2,6316	THE BANK OF TOKYO		
REDBANC S.A.	18,2159	BANCO SANTANDER	Presidente: Nicolás Dibán S. Gerente General: René Peralta G.	30.05.88
	15,2136	BANCO SANTIAGO		
	12,7108	BANCO DE A. EDWARDS		
	12,7108	BANCO DE CHILE		
	12,7108	BANCO DE CREDITO E INVERSIONES		
	12,7108	BANCO SUD AMERICANO		
	12,7123	CITIBANK		
	2,5012	CORPBANCA		
	0,4996	BANCO INTERNACIONAL		
	0,0032	BBV BANCO BHIF		
	0,0016	ABN AMRO BANK (Chile)		
	0,0016	BANCO BICE		
	0,0016	BANKBOSTON		
	0,0016	BANCO DEL DESARROLLO		
0,0016	BANCO SECURITY			
0,0016	THE CHASE MANHATTAN BANK N.A.			
SOCIEDAD INTERBANCARIA DE DEPOSITOS DE VALORES S.A.	15,1079	BANCO SANTANDER	Presidente: Arturo Concha U. Gerente General: Alejandro Alarcón P.	21.01.93
	14,0459	BANCO SANTIAGO		
	12,3829	BANCO DE CHILE		
	9,2124	CITIBANK		
	6,2553	BANCO SUD AMERICANO		
	6,2172	BBV BANCO BHIF		
	6,1236	BANCO DE CREDITO E INVERSIONES		
	5,4400	BANKBOSTON		
	4,6916	BANCO DE A. EDWARDS		
	3,9096	CORPBANCA		
	3,5971	BANCO SECURITY		
	2,8777	BANCO BICE		
	1,5639	BANCO DEL DESARROLLO		
	1,4389	BANCO INTERNACIONAL		
	1,4389	BANCO FALABELLA		
	1,2908	THE CHASE MANHATTAN BANK		
	0,9681	BANK OF AMERICA		
	0,9681	REPUBLIC NATIONAL BANK		
	0,6454	ABN AMRO BANK (Chile)		
	0,6454	FINANCIERA CONOSUR		
0,6454	BANCO SUDAMERIS			
0,5341	BANCO EXTERIOR			

EMISORES U OPERADORES DE TARJETAS DE CREDITO	PROPIEDAD %	ACCIONISTAS	DIRECTIVOS	FECHA DE AUTORIZACION
NEXUS S.A.	12,0950 12,0950 12,0950 12,0950 12,0950 18,3590 12,0950 9,0710	BANCO DE CREDITO E INVERSIONES BANCO DE CHILE BANCO DE A. EDWARDS BANCO SUD AMERICANO CORPBANCA BANCO DEL ESTADO BANCO SANTIAGO BBV BANCO BHIF	Presidente: Mario Gaete H. Gerente General: Carlos Jhonson L	23.12.96
TRANSBANK S.A.	18,3631 14,3514 8,7188 8,7188 8,7188 8,7188 8,7188 8,7188 8,7188 8,7188 6,2538 0,0001 0,0001 0,0000 0,0000 0,0000 0,0000 0,0000 0,0000 0,0000 0,0000	BANCO SANTANDER - CHILE BANCO SANTIAGO BANCO DE A. EDWARDS BANCO DE CHILE BANCO DE CREDITO E INVERSIONES CORPBANCA BANCO DEL ESTADO BANCO SUD AMERICANO CITIBANK BBV BANCO BHIF FINANCIERA CONOSUR TARJETAS DE CHILE THE CHASE MANHATTAN BANK BANCO SECURITY BANCO FALABELLA ABN AMRO BANK (Chile) BANCO BICE BANKBOSTON BANCO DEL DESARROLLO BANCO INTERNACIONAL	Presidente: Miguel Leonvendagar V. Gerente General: Felipe Brahm G.	21.04.89

SOCIEDADES RECAUDADORAS DE PAGO DE SERVICIOS	PROPIEDAD %	ACCIONISTAS	DIRECTIVOS	FECHA DE AUTORIZACION
SOCIEDAD DE RECAUDACION Y PAGOS DE SERVICIOS LIMITADA	50,0000 50,0000	BANCO DE CHILE BANCO DE CREDITO E INVERSIONES	Gerente General: Oscar Alvarez M.	29.12.89

SOCIEDADES PREEVALUADORAS	PROPIEDAD %	ACCIONISTAS	DIRECTIVOS	FECHA DE AUTORIZACION
ANALISIS Y SERVICIOS S.A.	99,0000 1,0000	BANCO DE CREDITO E INVERSIONES BCI CORRED. DE BOLSA S.A.	Presidente: Abraham Romero P. Gerente General: Myriam Chiffelle K.	09.12.98

SOCIEDADES DE SERVICIOS DE PERSONAL	PROPIEDAD %	ACCIONISTAS	DIRECTIVOS	FECHA DE AUTORIZACION
BCI SERVICIOS DE PERSONAL S.A.	99,0000 1,0000	BANCO DE CREDITO E INVERSIONES BCI CORRED. DE BOLSA S.A.	Presidente: Patricio Silva P. Gerente General: Patricio Salinas G.	26.08.99

SOCIEDADES DE COMPENSACION AUTOMATICA	PROPIEDAD %	ACCIONISTAS	DIRECTIVOS	FECHA DE AUTORIZACION
CENTRO DE COMPENSACION AUTOMATIZADO S.A.	33,3300 33,3300 33,3300	BANCO DE CHILE BANCO DE CREDITO E INVERSIONES BANCO SANTIAGO	Presidente: Julio Rettig S. Gerente General: Patricio Parodi M.	14.05.99

NUMERO DE EMPLEADOS DE FILIALES BANCARIAS Y SOCIEDADES DE APOYO

TIPO DE SOCIEDAD	DICIEMBRE	
	1998	1999
Administradoras de Fdos. de Inversión	19	17
Administradoras de Fdos. Mutuos	731	683
Administradoras de Fdos. para la Vivienda	21	16
Agentes de Valores	17	16
Asesorías Financieras	319	367
Compañías de Leasing	797	330
Corredores de Bolsa	675	721
Corredoras de Seguros	377	338
Empresas de Apoyo	1.000	1.730
Soc. de Leasing Inmobiliario	29	23
Soc. de Cobranza	21	371
Securitizadoras	4	4
Factoring	42	194
TOTAL	4.052	4.810

NUMERO DE EMPLEADOS Y SUCURSALES DE EMPRESAS DE LEASING FILIALES BANCARIAS

COMPAÑIA DE LEASING	DICIEMBRE 1998		DICIEMBRE 1999	
	Sucursales	Empleados	Sucursales	Empleados
Bandesarrollo Leasing S.A.	–	29	–	30
Banedwards Sogeleasing S.A.	6	55	6	47
Santiago Leasing S.A.	10	215	10	216
Leasing Security S.A.	–	34	–	30
Sudameris Leasing S.A.	1	7	1	7
TOTAL	17	340	17	330

EMISIONES DE BONOS VIGENTES DE LAS COMPAÑIAS DE LEASING AL 31.12.99

Sociedad Emisora	Número de serie	Serie	Fecha de emisión	Monto por serie	Plazo de emisión	Tasa interés anual %	Clasificación	Firma Clasificadora de riesgo
Banedwards Sogeleasing S.A.	2ª emisión	AC	10.11.92	U.F. 200.000	8 años	7,0	AA / AA-	Fich-IBCA / Duff & Phepst
	3ª emisión	AD	13.07.93	U.F. 300.000	8 años	7,0	AA / AA-	Fich-IBCA / Duff & Phepst
	4ª emisión	AE	29.08.94	U.F. 200.000	12 años	6,0	AA / AA-	Fich-IBCA / Duff & Phepst
		AF		U.F. 400.000	8 años	6,0	AA / AA-	
	5ª emisión	AG	28.09.95	U.F. 300.000	12 años	5,5	AA / AA-	Fich-IBCA / Duff & Phepst
		AH		U.F. 300.000	8 años	5,5	AA / AA-	
	6ª emisión	BA	17.10.97	U.F. 100.000	15 años	6,5	AA / AA-	Fich-IBCA / Duff & Phepst
		BB		U.F. 300.000	12 años	6,5	AA / AA-	
BC			U.F. 300.000	8 años	6,5	AA / AA-		
BD			U.F. 300.000	5 años	6,5	AA / AA-		
Bandesarrollo Leasing S.A.	1ª emisión	A	10.10.96	U.F. 250.000	6 años	6,5	A-/A-	Fich-IBCA / Feller-Rate
	2ª emisión	B	13.10.97	U.F. 300.000	8 años	6,5	A-/A-	Fich-IBCA / Feller-Rate
	3ª emisión	C	17.07.98	U.F. 300.000	10 años	6,5	A-/A-	Fitch IBCA / Feller-Rate

Santiago Leasing S.A.	4ª emisión*	H	30.06.95	U.F.	700.000	15 años	5,5	AA / AA+	Feller-Rate / Fitch IBCA
	3ª emisión	S C A	10.07.92	U.F.	500.000	8 años	6,0	AA / AA+	Feller-Rate / Duff & Phelpst
	5ª emisión	S E B	03.11.94	U.F.	700.000	8 años	6,0	AA / AA+	Feller-Rate / Duff & Phelpst
		S E C		U.F.	400.000	12 años	6,0	AA / AA+	
6ª emisión	S F A	24.10.96	U.F.	1.000.000	15 años	5,5	AA / AA+	Feller-Rate / Duff & Phelpst	
	S F B		U.F.	2.000.000	15 años	5,5	AA / AA+		
7ª emisión	SGA	15.02.99	U.F.	800.000	5 años	6,0	AA / AA+	Feller-Rate / Fitch-IBCA	
	SGB		U.F.	1.200.000	8 años	6,0	AA / AA+		
	SGC		U.F.	2.000.000	20 años	5,5	AA / AA+		
Leasing Security S.A.	1ª emisión	BSECL-SL2	07.02.94	U.F.	150.000	6 años	6,5	AA- / AA-	Feller-Rate / Duff & Phelpst
		BSECL-SL3		U.F.	250.000	8 años	6,5	AA- / AA-	
	2ª emisión	BSECL-SL4	13.08.96	U.F.	100.000	8 años	6,5	AA- / AA-	Feller-Rate / Duff & Phelpst
		BSECL-SL5		U.F.	150.000	10 años	6,5	AA- / AA-	
		BSECL-SL6		U.F.	250.000	12 años	6,5	AA- / AA-	
	3ª emisión	BSECL-SL7	21.01.98	U.F.	250.000	6 años	6,5	AA- / AA-	Feller-Rate / Duff & Phelpst
		BSECL-SL8		U.F.	250.000	10 años	6,5	AA- / AA-	
		BSECL-SL9		U.F.	250.000	12 años	6,5	AA- / AA-	
		BSECL-SL10		U.F.	250.000	20 años	6,5	AA- / AA-	

* Corresponde a series emitidas por O'Higgins Leasing S.A., entidad que se fusionó con Santiago Leasing, durante el primer trimestre de 1997.

EVOLUCION INDICADORES DE ACTIVIDAD EMPRESAS FILIALES BANCARIAS Y SOCIEDADES DE APOYO AL GIRO

NUMERO DE INSTITUCIONES

	Adm. de Fondos Inversión	Adm. de Fondos Mutuos	Agentes de Valores	Asesorías Financieras	Compañías de Leasing	Corredoras de Bolsa	Adm. de Fondos Vivienda	Soc. Leasing Inmobiliaria	Soc. de Cobranza	Soc. Corredoras de Seguros	Sociedades Securitizadoras	Sociedades de Factoring	Total Filiales	Total Soc. de Apoyo al Giro
1993 Diciembre	1	10	8	11	13	13	—	—	—	—	—	—	56	5
1994 Diciembre	1	10	4	11	14	14	—	—	—	—	—	—	54	6
1995 Diciembre	2	10	4	11	14	14	—	—	—	—	—	—	55	6
1996 Diciembre	4	10	4	13	13	12	2	1	—	—	—	—	59	6
1997 Diciembre	5	10	3	12	12	13	2	2	—	—	—	—	59	6
1998 Diciembre	4	10	3	13	11	13	3	2	1	9	—	—	71	5
1999 Diciembre	4	10	3	13	5	12	3	2	2	10	1	4	69	9

ACTIVOS TOTALES (en millones de pesos de cada año)

	Adm. de Fondos Inversión	Adm. de Fondos Mutuos	Agentes de Valores	Asesorías Financieras	Compañías de Leasing	Corredoras de Bolsa	Adm. de Fondos Vivienda	Soc. Leasing Inmobiliaria	Soc. de Cobranza	Soc. Corredoras de Seguros	Sociedades Securitizadoras	Sociedades de Factoring	Total Filiales	Total Soc. de Apoyo al Giro
1993 Diciembre	443	11.138	110.620	2.321	419.748	176.541	—	—	—	—	—	—	720.811	45.639
1994 Diciembre	507	15.810	124.499	3.157	576.665	320.244	—	—	—	—	—	—	1.040.882	59.967
1995 Diciembre	927	22.771	160.091	3.329	733.279	433.353	—	—	—	—	—	—	1.353.750	77.411
1996 Diciembre	2.231	26.447	259.075	4.903	845.373	263.854	365	799	—	—	—	—	1.403.047	87.174
1997 Diciembre	2.783	31.213	287.297	5.791	1.002.099	460.477	368	2.320	—	—	—	—	1.792.362	97.966
1998 Diciembre	2.321	27.403	284.722	4.616	889.613	515.312	769	5.604	501	3.720	579	9.615	1.744.760	91.254
1999 Diciembre	2.410	32.469	560.651	5.108	384.606	508.272	871	11.218	1.390	7.327	3.401	55.545	1.573.274	115.636

PATRIMONIO (en millones de pesos de cada año)

	Adm. de Fondos Inversión	Adm. de Fondos Mutuos	Agentes de Valores	Asesorías Financieras	Compañías de Leasing	Corredoras de Bolsa	Adm. de Fondos Vivienda	Soc. Leasing Inmobiliaria	Soc. de Cobranza	Soc. Corredoras de Seguros	Sociedades Securitizadoras	Sociedades de Factoring	Total Filiales	Total Soc. de Apoyo al Giro
1993 Diciembre	439	10.127	10.370	1.264	50.116	15.182	—	—	—	—	—	—	87.498	7.955
1994 Diciembre	496	14.332	10.655	2.238	72.351	25.674	—	—	—	—	—	—	125.746	11.016
1995 Diciembre	900	20.200	12.008	2.492	93.444	32.726	—	—	—	—	—	—	161.770	10.710
1996 Diciembre	2.131	23.751	17.720	4.064	110.331	27.834	349	792	—	—	—	—	186.972	10.311
1997 Diciembre	2.709	28.519	20.951	5.109	135.998	38.759	374	1.098	—	—	—	—	233.520	9.563
1998 Diciembre	2.229	25.449	30.935	3.802	130.332	47.916	736	629	330	2.091	293	1.237	245.983	9.179
1999 Diciembre	2.340	29.091	41.676	4.223	50.058	54.432	833	1.678	617	5.254	579	7.318	198.105	11.007

UTILIDAD (en millones de pesos de cada año)

	Adm. de Fondos Inversión	Adm. de Fondos Mutuos	Agentes de Valores	Asesorías Financieras	Compañías de Leasing	Corredoras de Bolsa	Adm. de Fondos Vivienda	Soc. Leasing Inmobiliaria	Soc. de Cobranza	Soc. Corredoras de Seguros	Sociedades Securitizadoras	Sociedades de Factoring	Total Filiales	Total Soc. de Apoyo al Giro
1993 Diciembre	(36)	817	1.751	922	9.286	3.001	—	—	—	—	—	—	15.741	1.152
1994 Diciembre	18	2.810	1.785	1.157	13.757	5.433	—	—	—	—	—	—	24.960	1.349
1995 Diciembre	52	6.097	1.543	1.345	16.249	7.652	—	—	—	—	—	—	32.938	94
1996 Diciembre	80	5.403	2.777	2.002	18.594	1.079	(82)	—	—	—	—	—	29.853	(38)
1997 Diciembre	47	6.055	2.511	1.512	21.865	4.223	(288)	(301)	—	—	—	—	35.624	367
1998 Diciembre	110	2.997	3.175	1.326	14.557	2.077	(10)	(515)	279	1.524	(168)	140	25.493	38
1999 Diciembre	197	7.123	10.020	1.959	7.992	13.602	78	186	449	3.480	279	1.202	46.571	(165)

EVOLUCION INDICADORES DE ACTIVIDAD. EMPRESAS DE LEASING

VOLUMEN DE CONTRATOS (en millones de pesos de cada año)

	Andino	BCI (1)	Bandesarrollo	Banewards Sogeleasing	Banestado (2)	Banosorno	Bhif	Bice	Corp (3)	O'Higgins	Santiago	Security	Sud Americano	Sudameris	Total
1993	125.968	23.755	-	24.995	36.599	16.384	8.484	11.757	11.998	26.470	65.970	15.801	10.727	447	379.355
1994	160.496	33.923	5.286	34.060	49.864	23.928	17.870	15.854	13.087	44.057	83.689	19.488	15.028	1.484	518.114
1995	188.813	52.184	13.296	39.920	48.380	30.485	29.570	23.119	19.035	60.793	102.068	25.841	32.985	2.407	660.169
1996	206.824	70.302	20.077	47.198	57.030	36.521	36.521	28.605	17.268	72.666	119.569	33.188	45.855	4.514	746.747
1997	227.870	83.186	23.155	57.452	72.207	-	42.348	34.228	21.689	-	228.654	39.545	45.855	4.712	880.908
1998	225.151	83.731	25.560	59.315	67.051	-	48.303	33.481	30.261	-	235.040	43.640	47.931	6.320	905.789
1999	-	0	26.743	51.742	0	-	-	0	-	-	223.219	40.983	-	6.742	349.432

PATRIMONIO (en millones de pesos de cada año)

	Andino	BCI (1)	Bandesarrollo	Banewards Sogeleasing	Banestado (2)	Banosorno	Bhif	Bice	Corp (3)	O'Higgins	Santiago	Security	Sud Americano	Sudameris	Total
1993	16.397	1.978	-	2.993	4.020	2.482	1.041	1.978	1.592	3.252	8.992	3.440	1.309	642	50.116
1994	22.198	3.385	615	4.049	6.744	3.612	2.327	2.813	1.817	5.746	12.129	3.896	2.300	720	72.351
1995	27.635	4.708	1.599	4.578	6.513	5.124	3.397	3.965	2.097	9.003	16.629	4.238	3.122	836	93.444
1996	31.593	6.871	2.481	5.794	7.695	-	4.435	5.050	2.236	12.015	21.939	4.642	4.626	954	110.331
1997	34.331	9.236	3.117	6.401	8.633	-	5.921	5.419	4.605	-	43.474	6.851	7.136	869	135.986
1998	31.920	10.305	3.764	7.817	0	-	5.947	6.362	4.964	-	43.631	6.767	7.502	1.349	130.332
1999	-	0	4.367	8.720	0	-	-	0	-	-	28.536	6.953	-	1.480	50.058

UTILIDAD (en millones de pesos de cada año)

	Andino	BCI (1)	Bandesarrollo	Banewards Sogeleasing	Banestado (2)	Banosorno	Bhif	Bice	Corp (3)	O'Higgins	Santiago	Security	Sud Americano	Sudameris	Total
1993	3.284	254	-	701	538	520	105	477	205	807	1.820	445	130	0	9.286
1994	4.341	611	68	1.013	1.157	909	350	659	83	1.170	2.337	622	417	20	13.757
1995	3.616	1.045	320	1.241	313	1.216	626	921	130	1.923	3.506	682	632	78	16.249
1996	4.040	1.852	193	1.541	752	-	812	824	0	2.418	4.212	842	1.045	63	18.594
1997	4.925	1.931	480	1.801	453	-	1.207	1.052	219	-	7.381	1.090	1.313	8	21.866
1998	1.210	1.702	512	1.602	-	-	862	710	161	-	6.503	749	528	14	14.558
1999	-	0	604	1.186	0	-	-	0	-	-	5.313	777	-	111	7.993

RENTABILIDAD DEL CAPITAL (porcentajes)

	Andino	BCI (1)	Bandesarrollo	Banewards Sogeleasing	Banestado (2)	Banosorno	Bhif	Bice	Corp (3)	O'Higgins	Santiago	Security	Sud Americano	Sudameris	Total
1993	25,00	14,70	-	30,60	15,50	26,50	11,20	31,80	14,80	33,00	25,40	14,90	11,00	0,00	22,70
1994	24,30	28,50	12,40	33,40	20,70	33,60	17,70	30,60	4,80	25,60	23,90	19,00	22,10	2,90	23,50
1995	15,10	28,50	25,00	37,20	5,00	31,10	22,60	30,30	6,60	27,20	26,70	19,20	25,40	10,30	21,00
1996	14,70	36,90	8,40	36,20	10,80	-	22,40	19,50	0,00	25,20	23,80	22,20	29,20	7,10	20,30
1997	16,80	26,40	18,20	39,20	5,50	-	26,60	24,10	5,00	-	20,50	18,90	22,50	1,00	19,20
1998	3,90	19,80	15,80	25,80	-	-	17,00	12,60	3,40	-	17,50	12,50	7,60	1,10	12,60
1999	-	0,00	16,10	15,80	0,00	-	-	0,00	-	-	22,90	12,60	-	8,10	19,00

- (1) A partir del primer trimestre de 1998, la información está asociada a la cartera de leasing administrada por el Banco, ya que en dicho período la filial fue absorbida.
(2) A partir del cuarto trimestre de 1998, la información está asociada a la cartera de leasing administrada por el Banco, ya que en dicho período la filial fue absorbida.
(3) A partir del primer trimestre de 1998, la información está asociada a la cartera de leasing administrada tanto por el Banco como por su filial.

EVOLUCION DE INDICADORES DE ACTIVIDAD EMPRESAS DE ASESORIAS FINANCIERAS

TOTAL ACTIVO (en millones de pesos de cada año)

	BCI	Banchile S.A.	Bandesarrollo Microemp. S.A.	Bandesarrollo S.A.	Banedwards S.A.	Banestado Microemp.	Bhif S.A.	Bice Chileconsult	Corp S.A.	Internacional	O'Higgins Ltda.	Pacifico S.A.	Santiago S.A.	Security S.A.	Sud Americano S.A.	Total
1993 Diciembre	102	282	–	64	646	–	829	–	108	–	38	23	110	47	72	2.321
1994 Diciembre	118	325	86	111	973	–	904	–	172	–	127	–	164	23	154	3.157
1995 Diciembre	170	309	115	212	1.080	–	585	–	197	–	132	–	211	109	209	3.329
1996 Diciembre	218	255	143	353	1.947	397	169	–	233	52	274	–	239	290	333	4.903
1997 Diciembre	418	562	301	284	1.924	368	346	–	220	56	–	–	882	181	233	5.781
1998 Diciembre	167	1.066	242	332	726	437	155	140	320	55	–	–	548	201	223	4.616
1999 Diciembre	193	88	277	400	456	640	333	1.202	606	74	–	–	339	239	258	5.109

PATRIMONIO (en millones de pesos de cada año)

	BCI	Banchile S.A.	Bandesarrollo Microemp. S.A.	Bandesarrollo S.A.	Banedwards S.A.	Banestado Microemp.	Bhif S.A.	Bice Chileconsult	Corp S.A.	Internacional	O'Higgins Ltda.	Pacifico S.A.	Santiago S.A.	Security S.A.	Sud Americano S.A.	Total
1993 Diciembre	83	251	–	57	292	–	227	–	84	–	36	23	98	45	68	1.264
1994 Diciembre	109	276	68	81	692	–	504	–	143	–	69	–	149	20	127	2.238
1995 Diciembre	155	293	71	170	865	–	197	–	161	–	99	–	192	103	186	2.492
1996 Diciembre	209	238	68	285	1.427	379	159	–	224	49	243	–	214	267	302	4.064
1997 Diciembre	354	473	198	258	1.794	331	302	–	218	54	–	–	732	171	220	5.110
1998 Diciembre	138	877	189	298	521	360	147	38	292	53	–	–	481	193	209	3.802
1999 Diciembre	174	50	182	365	404	442	302	947	523	61	–	–	323	195	250	4.224

UTILIDAD (en millones de pesos de cada año)

	BCI	Banchile S.A.	Bandesarrollo Microemp. S.A.	Bandesarrollo S.A.	Banedwards S.A.	Banestado Microemp.	Bhif S.A.	Bice Chileconsult	Corp S.A.	Internacional	O'Higgins Ltda.	Pacifico S.A.	Santiago S.A.	Security S.A.	Sud Americano S.A.	Total
1993 Diciembre	27	119	–	9	503	–	200	–	20	–	9	(3)	22	3	13	922
1994 Diciembre	18	130	17	19	654	–	256	–	51	–	30	–	43	(114)	53	1.157
1995 Diciembre	37	134	15	83	818	–	73	–	6	–	24	–	31	76	48	1.345
1996 Diciembre	44	67	8	113	1.275	(29)	25	–	53	17	159	–	9	157	104	2.002
1997 Diciembre	132	406	30	13	277	(127)	160	–	(20)	19	–	–	439	156	25	1.512
1998 Diciembre	23	806	13	28	212	14	(2)	(65)	64	17	–	–	158	75	(20)	1.327
1999 Septiembre	32	(24)	1	59	28	72	150	806	223	23	–	–	229	320	36	1.960

RENTABILIDAD DEL CAPITAL (porcentajes)

	BCI	Banchile S.A.	Bandesarrollo Microemp. S.A.	Bandesarrollo S.A.	Banedwards S.A.	Banestado Microemp.	Bhif S.A.	Bice Chileconsult	Corp S.A.	Internacional	O'Higgins Ltda.	Pacifico S.A.	Santiago S.A.	Security S.A.	Sud Americano S.A.	Total
1993 Diciembre	48,20	90,20	–	18,80	1.289,70	–	740,70	–	31,30	–	33,30	0,00	28,90	7,10	23,60	155,70
1994 Diciembre	19,80	89,00	33,30	30,60	1.721,10	–	103,20	–	55,40	–	76,90	–	40,60	0,00	71,60	107,00
1995 Diciembre	31,40	84,30	26,80	95,40	1.740,40	–	58,90	–	3,90	–	32,00	–	19,30	281,50	34,80	117,30
1996 Diciembre	26,70	39,20	13,30	65,70	838,80	0,00	18,70	–	31,00	53,10	189,30	–	4,40	142,70	52,50	97,10
1997 Diciembre	59,70	602,60	17,90	5,70	18,30	0,00	112,50	–	0,00	56,80	–	–	150,50	1.046,30	12,80	42,10
1998 Diciembre	20,50	1.149,10	7,90	10,70	68,60	4,30	0,00	0,00	28,20	48,10	–	–	49,00	64,40	0,00	53,60
1999 Diciembre	22,60	0,00	1,00	19,50	7,50	19,50	99,60	571,60	74,50	62,90	–	–	243,30	0,00	16,80	86,60

EVOLUCION DE INDICADORES DE ACTIVIDAD AGENTES DE VALORES

TOTAL ACTIVO (en millones de pesos de cada año)

		Banchile	Banedwards	Bice Chileconsult	Corp	Inversiones Sud Americano	O'Higgins	Santander	Sudameris	Total
1993	Diciembre	14.428	422	24.642	2.309	16.261	511	38.697	13.350	110.620
1994	Diciembre	-	-	43.911	-	-	729	70.932	8.927	124.499
1995	Diciembre	-	-	42.774	-	-	459	106.398	10.460	160.091
1996	Diciembre	-	-	101.649	-	-	560	150.154	6.712	259.075
1997	Diciembre	-	-	-	-	-	513	285.139	1.644	287.297
1998	Diciembre	-	-	-	-	-	338	278.643	5.739	284.722
1999	Diciembre	-	-	-	-	-	646	554.009	5.995	560.651

PATRIMONIO (en millones de pesos de cada año)

		Banchile	Banedwards	Bice Chileconsult	Corp	Inversiones Sud Americano	O'Higgins	Santander	Sudameris	Total
1993	Diciembre	1.514	420	2.703	284	1.025	368	2.831	1.225	10.370
1994	Diciembre	-	-	3.960	-	-	547	4.757	1.391	10.655
1995	Diciembre	-	-	4.994	-	-	420	5.557	1.037	12.008
1996	Diciembre	-	-	6.969	-	-	477	9.127	1.147	17.720
1997	Diciembre	-	-	-	-	-	510	19.221	1.219	20.952
1988	Diciembre	-	-	-	-	-	333	30.291	310	30.935
1999	Diciembre	-	-	-	-	-	333	40.947	395	41.676

UTILIDAD (en millones de pesos de cada año)

		Banchile	Banedwards	Bice Chileconsult	Corp	Inversiones Sud Americano	O'Higgins	Santander	Sudameris	Total
1993	Diciembre	231	7	791	60	83	143	364	72	1.751
1994	Diciembre	-	-	1.016	-	-	250	463	56	1.785
1995	Diciembre	-	-	1.119	-	-	28	410	(14)	1.543
1996	Diciembre	-	-	1.645	-	-	134	957	41	2.777
1997	Diciembre	-	-	-	-	-	3	2.469	38	2.511
1998	Diciembre	-	-	-	-	-	20	3.074	80	3.175
1999	Diciembre	-	-	-	-	-	(8)	9.868	160	10.020

RENTABILIDAD DEL CAPITAL (porcentajes)

		Banchile	Banedwards	Bice Chileconsult	Corp	Inversiones Sud Americano	O'Higgins	Santander	Sudameris	Total
1993	Diciembre	18,00	1,70	41,40	26,80	8,80	63,60	14,80	6,20	20,30
1994	Diciembre	-	-	34,50	-	-	84,20	10,80	4,20	20,10
1995	Diciembre	-	-	28,90	-	-	7,10	8,00	0,00	14,70
1996	Diciembre	-	-	30,90	-	-	39,10	11,70	3,70	18,60
1997	Diciembre	-	-	-	-	-	0,80	14,70	3,20	13,60
1998	Diciembre	-	-	-	-	-	6,60	11,30	35,20	11,40
1999	Diciembre	-	-	-	-	-	0,00	31,80	68,20	31,70

EVOLUCION DE INDICADORES DE ACTIVIDAD. CORREDORES DE BOLSA

TOTAL ACTIVO (en millones de pesos de cada año)

	ABN Amro	ABN Tanner	BCI	Banchile	Bandesarrollo S. A.	Bandesarrollo S. A.	Baneditado	Baneditado	Baneditado	Baneditado	Baneditado	Bice	Corp	O'Higgins	Santander	Santiago	Security	Sudamericano	Total	
1993 Diciembre	-	-	10.534	12.734	10.496	-	10.812	16.170	15.558	10.535	8.413	-	-	22.523	4.730	13.562	26.972	13.482	176.541	
1994 Diciembre	-	3.842	34.416	65.104	14.972	-	20.663	13.801	30.111	8.180	24.290	6.469	-	28.381	-	28.146	21.532	20.337	320.244	
1995 Diciembre	1.146	-	33.237	65.821	33.272	-	25.375	25.668	33.696	23.687	19.528	9.771	-	64.372	-	24.753	37.337	35.690	483.353	
1996 Diciembre	881	-	41.618	74.506	504	-	34.529	9.449	-	11.080	11.042	11.973	-	-	-	13.822	18.080	36.370	263.854	
1997 Diciembre	1.683	-	50.271	81.684	440	324	72.112	51.600	-	17.924	8.255	30.456	-	-	-	61.195	41.734	42.794	460.478	
1998 Diciembre	1.419	-	39.633	76.780	484	537	47.204	36.011	-	29.577	125.747	24.592	-	-	-	70.564	42.595	20.162	515.312	
1999 Diciembre	288	-	28.296	118.550	-	445	71.386	6.913	-	23.701	110.076	25.949	-	-	-	47.457	37.025	38.182	508.273	

PATRIMONIO (en millones de pesos de cada año)

	ABN Amro	ABN Tanner	BCI	Banchile	Bandesarrollo S. A.	Bandesarrollo S. A.	Baneditado	Baneditado	Baneditado	Baneditado	Baneditado	Bice	Corp	O'Higgins	Santander	Santiago	Security	Sudamericano	Total	
1993 Diciembre	-	-	1.261	1.225	783	-	828	1.818	1.485	655	755	-	-	1.368	1.022	1.429	1.847	706	15.142	
1994 Diciembre	-	823	1.741	4.333	1.000	-	1.515	2.063	2.206	1.109	1.282	606	-	2.387	-	1.966	2.377	2.266	25.674	
1995 Diciembre	251	-	2.786	6.127	1.275	-	2.261	1.979	3.448	1.483	1.136	914	-	3.441	-	2.180	2.844	2.601	32.726	
1996 Diciembre	374	-	3.772	7.857	430	-	2.188	1.462	-	1.439	1.358	1.266	-	-	-	2.377	2.437	2.874	27.834	
1997 Diciembre	432	-	3.361	9.091	440	4	3.324	4.150	-	1.600	539	2.629	-	-	-	7.886	2.354	2.942	38.759	
1998 Diciembre	378	-	3.750	10.328	480	1	4.089	4.210	-	1.774	9.460	2.870	-	-	-	6.020	2.172	2.379	47.917	
1999 Diciembre	281	-	4.190	11.804	-	(61)	5.182	4.925	-	2.577	10.123	3.673	-	-	-	6.002	3.125	2.607	54.433	

UTILIDAD (en millones de pesos de cada año)

	ABN Amro	ABN Tanner	BCI	Banchile	Bandesarrollo S. A.	Bandesarrollo S. A.	Baneditado	Baneditado	Baneditado	Baneditado	Baneditado	Bice	Corp	O'Higgins	Santander	Santiago	Security	Sudamericano	Total	
1993 Diciembre	-	-	107	428	147	-	88	232	240	178	429	-	-	340	62	176	430	144	3.001	
1994 Diciembre	-	275	351	855	202	-	139	312	573	379	463	149	-	465	-	394	511	365	5.433	
1995 Diciembre	40	-	907	1.442	302	-	625	79	1.064	287	547	182	-	840	-	57	803	477	7.652	
1996 Diciembre	106	-	801	1.326	(1.662)	-	320	(647)	-	(142)	142	6	-	-	-	53	253	523	1.079	
1997 Diciembre	35	-	143	1.432	(3)	(8)	440	474	-	71	197	3	-	-	-	760	371	305	4.223	
1998 Diciembre	(73)	-	244	1.262	20	(3)	621	(118)	-	104	(486)	127	-	-	-	552	100	(274)	2.078	
1999 Diciembre	(100)	-	1.148	3.443	-	(57)	1.301	605	-	762	2.955	734	-	-	-	1.735	901	172	13.602	

RENTABILIDAD DEL CAPITAL (porcentajes)

	ABN Amro	ABN Tanner	BCI	Banchile	Bandesarrollo S. A.	Bandesarrollo S. A.	Baneditado	Baneditado	Baneditado	Baneditado	Baneditado	Bice	Corp	O'Higgins	Santander	Santiago	Security	Sudamericano	Total	
1993 Diciembre	-	-	9,30	53,70	23,10	-	11,90	14,60	19,30	37,30	131,60	-	-	33,10	6,50	14,00	30,30	25,60	24,60	
1994 Diciembre	-	50,20	25,30	24,60	25,30	-	10,10	17,80	35,10	51,90	56,50	32,60	-	24,20	-	25,10	27,40	19,20	26,80	
1995 Diciembre	19,00	-	48,30	30,80	31,00	-	38,20	4,20	44,60	24,00	92,90	24,90	-	32,30	-	2,70	39,30	22,50	30,50	
1996 Diciembre	39,60	-	27,00	20,30	0,00	-	17,10	0,00	-	0,00	11,70	0,50	-	-	-	2,30	11,60	22,20	4,00	
1997 Diciembre	8,80	-	4,50	18,70	0,00	0,00	15,30	12,90	-	4,60	57,60	0,10	-	-	-	10,70	18,70	11,60	12,20	
1998 Diciembre	0,00	-	7,00	13,90	4,50	0,00	17,90	0,00	-	6,30	0,00	4,60	-	-	-	10,10	4,90	0,00	4,50	
1999 Diciembre	0,00	-	37,70	41,20	-	1,32660	33,50	14,00	-	42,00	41,20	25,00	-	-	-	40,70	40,50	7,10	33,30	

EVOLUCION DE INDICADORES DE ACTIVIDAD ADMINISTRADORAS DE FONDOS MUTUOS

TOTAL ACTIVO (en millones de pesos de cada año)

		BCI	Banchile	Banedwards	Banosorno	Bhif	Bice	Corp	O'Higgins	Santander	Santiago	Security	Sud Americano	Total
1993	Diciembre	1.239	2.525	711	720	-	1.625	-	579	1.389	877	830	643	11.138
1994	Diciembre	1.906	2.811	1.126	1.448	-	1.762	-	961	2.309	1.128	1.101	1.258	15.810
1995	Diciembre	3.061	3.230	2.145	2.054	-	1.929	-	1.281	3.415	1.773	1.460	2.423	22.771
1996	Diciembre	2.949	4.114	2.388	-	-	2.300	922	1.665	5.967	2.574	1.502	2.066	26.447
1997	Diciembre	2.511	4.458	2.818	-	1.153	2.533	1.015	-	7.475	5.857	1.582	1.807	31.214
1998	Diciembre	2.209	4.221	2.164	-	1.285	2.292	1.269	-	5.943	4.426	1.544	2.044	27.403
1999	Diciembre	2.885	5.285	2.523	-	1.884	2.468	2.008	-	6.784	4.577	1.923	2.129	32.470

PATRIMONIO (en millones de pesos de cada año)

		BCI	Banchile	Banedwards	Banosorno	Bhif	Bice	Corp	O'Higgins	Santander	Santiago	Security	Sud Americano	Total
1993	Diciembre	1.192	2.290	661	663	-	1.566	-	560	1.223	579	784	609	10.127
1994	Diciembre	1.715	2.596	904	1.329	-	1.686	-	918	1.946	1.092	981	1.165	14.332
1995	Diciembre	2.814	2.915	1.769	1.989	-	1.832	-	1.196	2.990	1.698	1.334	1.663	20.200
1996	Diciembre	2.741	3.410	2.105	-	-	2.173	863	1.539	5.173	2.358	1.425	1.964	23.751
1997	Diciembre	2.271	3.961	2.554	-	1.114	2.328	858	-	6.762	5.459	1.487	1.720	28.519
1998	Diciembre	2.077	4.071	1.926	-	1.230	2.113	1.013	-	5.523	4.078	1.472	1.941	25.449
1999	Diciembre	2.572	4.522	2.190	-	1.718	2.334	1.490	-	6.195	4.231	1.792	2.044	29.091

UTILIDAD (en millones de pesos de cada año)

		BCI	Banchile	Banedwards	Banosorno	Bhif	Bice	Corp	O'Higgins	Santander	Santiago	Security	Sud Americano	Total
1993	Diciembre	178	557	(144)	(81)	-	377	-	(68)	210	(219)	33	(26)	817
1994	Diciembre	417	700	185	390	-	380	-	(48)	615	(164)	127	208	2.810
1995	Diciembre	959	853	379	551	-	419	-	202	1.408	516	407	403	6.097
1996	Diciembre	741	1.071	553	-	-	219	2	265	1.145	548	432	427	5.403
1997	Diciembre	800	1.331	564	-	(151)	203	(58)	-	1.263	1.316	422	363	6.055
1998	Diciembre	357	606	341	-	68	(315)	(46)	-	597	882	358	147	2.997
1999	Diciembre	740	1.562	584	-	455	166	450	-	1.135	1.255	649	123	7.123

RENTABILIDAD DEL CAPITAL (porcentajes)

		BCI	Banchile	Banedwards	Banosorno	Bhif	Bice	Corp	O'Higgins	Santander	Santiago	Security	Sud Americano	Total
1993	Diciembre	17,60	32,10	0,00	0,00	-	31,70	-	0,00	20,70	0,00	4,40	0,00	8,80
1994	Diciembre	32,10	36,90	25,70	41,50	-	29,10	-	0,00	46,20	0,00	14,90	21,70	24,40
1995	Diciembre	51,70	41,40	27,30	38,30	-	29,70	-	20,30	89,00	43,70	43,90	32,00	43,20
1996	Diciembre	37,10	45,80	35,60	-	-	11,20	0,20	20,80	28,40	30,30	43,50	27,80	29,40
1997	Diciembre	54,40	50,60	28,40	-	0,00	9,60	0,00	-	23,00	31,80	39,70	26,80	27,00
1998	Diciembre	20,80	17,50	21,60	-	5,90	0,00	0,00	-	12,10	27,60	32,20	8,20	13,40
1999	Diciembre	40,50	52,80	36,40	-	36,00	7,70	43,30	-	22,40	42,20	56,80	6,40	32,40

PATRIMONIO DE LOS FONDOS ADMINISTRADOS (en millones de pesos de cada año)

		BCI	Banchile	Banedwards	Banosorno	Bhif	Bice	Corp	O'Higgins	Santander	Santiago	Security	Sud Americano	Total
1993	Diciembre	46.066	131.422	42.819	18.975	-	36.117	-	20.254	46.517	6.508	12.928	26.323	387.929
1994	Diciembre	77.301	179.171	70.503	51.831	-	33.607	-	14.406	85.230	50.728	41.480	46.264	650.521
1995	Diciembre	96.972	203.892	13	65.044	-	35.462	-	81.164	97.488	94.260	38.362	47.238	759.895
1996	Diciembre	110.392	260.033	81.245	-	-	40.429	24.197	101.003	142.198	141.891	44.021	61.349	1.006.758
1997	Diciembre	192.615	422.665	110.859	-	55.862	62.617	92.022	-	259.451	318.606	58.102	91.692	1.664.495
1998	Diciembre	160.830	282.885	67.400	-	48.236	45.169	77.930	-	177.970	179.497	60.491	45.637	1.146.050
1999	Diciembre	214.502	384.088	129.044	-	140.103	79.252	135.883	-	230.486	262.830	84.380	61.006	1.721.578

NUMERO DE FONDOS ADMINISTRADOS

		BCI	Banchile	Banedwards	Banosorno	Bhif	Bice	Corp	O'Higgins	Santander	Santiago	Security	Sud Americano	Total
1993	Diciembre	5	9	3	3	-	4	-	3	4	2	3	3	39
1994	Diciembre	5	9	3	4	-	4	-	3	5	4	4	4	45
1995	Diciembre	5	9	4	6	-	4	-	4	6	4	4	5	51
1996	Diciembre	5	9	5	-	-	5	3	6	13	4	5	5	60
1997	Diciembre	8	10	5	-	5	7	4	-	12	10	5	7	73
1998	Diciembre	8	13	5	-	7	7	6	-	12	10	6	7	81
1999	Diciembre	9	16	8	-	8	9	8	-	12	10	6	7	93

EVOLUCION DE INDICADORES DE ACTIVIDAD ADMINISTRADORAS DE FONDOS DE INVERSION

TOTAL ACTIVO (en millones de pesos de cada año)

		Bandesarrollo Austral (*)	Banedwards A.F.	BHIF Adm. Fi.	Santiago S.A.	Santiago Advent	Total
1993	Diciembre	–	–	–	443	–	443
1994	Diciembre	–	–	–	507	–	507
1995	Diciembre	–	–	290	637	–	927
1996	Diciembre	–	134	937	829	331	2.231
1997	Diciembre	146	326	984	993	333	2.784
1998	Diciembre	160	265	1.064	831	–	2.321
1999	Diciembre	166	215	1.178	850	–	2.411

PATRIMONIO (en millones de pesos de cada año)

		Bandesarrollo Austral (*)	Banedwards A.F.	BHIF Adm. Fi.	Santiago S.A.	Santiago Advent	Total
1993	Diciembre	–	–	–	439	–	439
1994	Diciembre	–	–	–	496	–	496
1995	Diciembre	–	–	279	621	–	900
1996	Diciembre	–	134	933	767	297	2.131
1997	Diciembre	142	310	976	948	332	2.709
1998	Diciembre	157	242	1.034	794	–	2.229
1999	Diciembre	162	193	1.166	815	–	2.340

UTILIDAD (en millones de pesos de cada año)

		Bandesarrollo Austral (*)	Banedwards A.F.	BHIF Adm. Fi.	Santiago S.A.	Santiago Advent	Total
1993	Diciembre	–	–	–	(36)	–	(36)
1994	Diciembre	–	–	–	18	–	18
1995	Diciembre	–	–	(31)	83	–	52
1996	Diciembre	–	0	(25)	105	0	80
1997	Diciembre	0	(70)	(14)	132	0	47
1998	Diciembre	0	(80)	15	175	–	110
1999	Diciembre	2	(54)	105	145	–	197

RENTABILIDAD DEL CAPITAL (porcentajes)

		Bandesarrollo Austral (*)	Banedwards A.F.	BHIF Adm. Fi.	Santiago S.A.	Santiago Advent	Total
1993	Diciembre	–	–	–	0,00	–	0,00
1994	Diciembre	–	–	–	3,80	–	3,80
1995	Diciembre	–	–	0,00	15,40	–	6,10
1996	Diciembre	–	0,00	0,00	15,90	0,00	3,90
1997	Diciembre	0,00	0,00	0,00	16,30	0,00	1,80
1998	Diciembre	0,00	0,00	1,50	28,40	–	5,20
1999	Diciembre	1,30	0,00	9,90	21,60	–	9,20

PATRIMONIO DE LOS FONDOS ADMINISTRADOS (en millones de pesos de cada año)

		Bandesarrollo Austral (*)	Banedwards A.F.	BHIF Adm. Fi.	Santiago S.A.	Santiago Advent	Total
1993	Diciembre	–	–	–	3.249	–	3.249
1994	Diciembre	–	–	–	5.566	–	5.566
1995	Diciembre	–	–	72	10.978	–	11.050
1996	Diciembre	–	0	2.391	15.442	0	17.833
1997	Diciembre	0	7.450	7.539	17.777	0	32.767
1998	Diciembre	0	8.605	7.765	19.005	–	35.377
1999	Diciembre	164	9.265	8.975	19.593	–	37.998

NUMERO DE FONDOS ADMINISTRADOS

		Bandesarrollo Austral (*)	Banedwards A.F.	BHIF Adm. Fi.	Santiago S.A.	Santiago Advent	Total
1993	Diciembre	–	–	–	1	–	1
1994	Diciembre	–	–	–	1	–	1
1995	Diciembre	–	–	2	1	–	3
1996	Diciembre	–	0	2	1	0	3
1997	Diciembre	0	1	3	1	0	5
1998	Diciembre	0	1	2	1	–	4
1999	Diciembre	0	1	2	1	–	4

(*) A la fecha de cierre de los estados financieros, la Sociedad no presenta Estado de Resultado por encontrarse en etapa preoperativa.

EVOLUCION DE INDICADORES DE ACTIVIDAD SOCIEDADES DE LEASING INMOBILIARIAS

TOTAL ACTIVO (en millones de pesos de cada año)

		Bandesarrollo Hab.	Bhif Soc. Leas. Hab.	Total
1993	Diciembre	–	–	–
1994	Diciembre	–	–	–
1995	Diciembre	–	–	–
1996	Diciembre	–	799	799
1997	Diciembre	1.499	820	2.320
1998	Diciembre	2.938	2.665	5.604
1999	Diciembre	5.732	5.486	11.218

PATRIMONIO (en millones de pesos de cada año)

		Bandesarrollo Hab.	Bhif Soc. Leas. Hab.	Total
1993	Diciembre	–	–	–
1994	Diciembre	–	–	–
1995	Diciembre	–	–	–
1996	Diciembre	–	792	792
1997	Diciembre	440	657	1.098
1998	Diciembre	225	403	629
1999	Diciembre	985	693	1.678

UTILIDAD (en millones de pesos de cada año)

		Bandesarrollo Hab.	Bhif Soc. Leas. Hab.	Total
1993	Diciembre	–	–	–
1994	Diciembre	–	–	–
1995	Diciembre	–	–	–
1996	Diciembre	–	0	0
1997	Diciembre	(116)	(184)	(301)
1998	Diciembre	(233)	(282)	(515)
1999	Diciembre	506	(320)	186

RENTABILIDAD DEL CAPITAL (porcentajes)

		Bandesarrollo Hab.	Bhif Soc. Leas. Hab.	Total
1993	Diciembre	–	–	–
1994	Diciembre	–	–	–
1995	Diciembre	–	–	–
1996	Diciembre	–	0,00	0,00
1997	Diciembre	0,00	0,00	0,00
1998	Diciembre	0,00	0,00	0,00
1999	Diciembre	105,90	0,00	12,50

EVOLUCION DE INDICADORES DE ACTIVIDAD ADMINISTRADORA DE FONDOS PARA LA VIVIENDA

TOTAL ACTIVO (en millones de pesos de cada año)

		Bandesarrollo	Banestado	Bhif-AFV	Total
1993	Diciembre	–	–	–	–
1994	Diciembre	–	–	–	–
1995	Diciembre	–	–	–	–
1996	Diciembre	172	–	193	365
1997	Diciembre	183	–	205	389
1998	Diciembre	233	348	187	769
1999	Diciembre	289	380	200	871

PATRIMONIO (en millones de pesos de cada año)

		Bandesarrollo	Banestado	Bhif-AFV	Total
1993	Diciembre	–	–	–	–
1994	Diciembre	–	–	–	–
1995	Diciembre	–	–	–	–
1996	Diciembre	165	–	184	349
1997	Diciembre	172	–	202	374
1998	Diciembre	218	339	177	736
1999	Diciembre	266	372	195	833

UTILIDAD (en millones de pesos de cada año)

		Bandesarrollo	Banestado	Bhif-AFV	Total
1993	Diciembre	–	–	–	–
1994	Diciembre	–	–	–	–
1995	Diciembre	–	–	–	–
1996	Diciembre	0	–	(82)	(82)
1997	Diciembre	(197)	–	(90)	(288)
1998	Diciembre	22	0	(33)	(10)
1999	Diciembre	41	24	12	78

RENTABILIDAD DEL CAPITAL (porcentajes)

		Bandesarrollo	Banestado	Bhif-AFV	Total
1993	Diciembre	–	–	–	–
1994	Diciembre	–	–	–	–
1995	Diciembre	–	–	–	–
1996	Diciembre	0,00	–	0,00	0,00
1997	Diciembre	0,00	–	0,00	0,00
1998	Diciembre	11,50	0,00	0,00	0,00
1999	Diciembre	18,40	7,00	6,90	10,40

EVOLUCION DE INDICADORES DE ACTIVIDAD SOCIEDADES DE APOYO AL GIRO

TOTAL ACTIVO (en millones de pesos de cada año)

		BCI Servicios	CCA. S.A.	Globalnet	Nexus	Proservice S.A.	Redbanc	Soc. Interb. de Dep. de Valores	Servipag	Transbank ex Edibank*	Transbank S.A.	Total
1993	Diciembre	–	–	465	–	–	3.102	737	1.117	–	40.218	45.639
1994	Diciembre	–	–	472	–	–	4.056	615	1.191	2.911	50.722	59.967
1995	Diciembre	–	–	486	–	–	4.662	598	1.461	2.594	67.610	77.411
1996	Diciembre	–	–	493	–	–	4.622	531	2.963	2.373	76.192	87.174
1997	Diciembre	–	–	522	1.618	–	4.922	456	3.846	2.144	86.074	99.585
1998	Diciembre	–	–	505	4.420	–	5.178	486	3.836	81.246	–	95.674
1999	Diciembre	106	520	574	6.873	1.272	5.295	536	4.915	95.542	–	115.637

PATRIMONIO (en millones de pesos de cada año)

		BCI Servicios	CCA. S.A.	Globalnet	Nexus	Proservice S.A.	Redbanc	Soc. Interb. de Dep. de Valores	Servipag	Transbank ex Edibank*	Transbank S.A.	Total
1993	Diciembre	–	–	373	–	–	2.216	736	702	–	3.928	7.955
1994	Diciembre	–	–	416	–	–	2.326	615	766	1.929	4.964	11.016
1995	Diciembre	–	–	392	–	–	2.612	598	912	1.172	5.024	10.710
1996	Diciembre	–	–	327	–	–	2.759	531	1.083	154	5.457	10.311
1997	Diciembre	–	–	368	860	–	3.015	456	1.317	321	4.084	10.424
1998	Diciembre	–	–	436	648	–	3.155	486	1.445	3.656	–	9.828
1999	Diciembre	46	415	537	1.261	130	3.252	536	1.220	3.607	–	11.007

UTILIDAD (en millones de pesos de cada año)

		BCI Servicios	CCA. S.A.	Globalnet	Nexus	Proservice S.A.	Redbanc	Soc. Interb. de Dep. de Valores	Servipag	Transbank ex Edibank*	Transbank S.A.	Total
1993	Diciembre	–	–	0	–	–	424	7	66	–	655	1.152
1994	Diciembre	–	–	(13)	–	–	366	(3)	12	(60)	1.047	1.349
1995	Diciembre	–	–	(71)	–	–	498	(3)	70	(1.185)	785	94
1996	Diciembre	–	–	(90)	–	–	508	(419)	111	(1.095)	947	(38)
1997	Diciembre	–	–	20	(66)	–	618	(119)	166	(1.011)	693	300
1998	Diciembre	–	–	52	(248)	–	661	10	70	(755)	–	(210)
1999	Diciembre	6	38	88	(667)	40	696	37	(262)	(143)	–	(165)

RENTABILIDAD DEL CAPITAL (porcentajes)

		BCI Servicios	CCA. S.A.	Globalnet	Nexus	Proservice S.A.	Redbanc	Soc. Interb. de Dep. de Valores	Servipag	Transbank ex Edibank*	Transbank S.A.	Total
1993	Diciembre	–	–	0,00	–	–	23,70	1,00	10,40	–	20,00	16,90
1994	Diciembre	–	–	0,00	–	–	18,70	0,00	1,60	0,00	26,70	14,00
1995	Diciembre	–	–	0,00	–	–	23,60	0,00	8,30	0,00	18,50	0,90
1996	Diciembre	–	–	0,00	–	–	22,60	0,00	11,40	0,00	21,00	0,00
1997	Diciembre	–	–	5,90	0,00	–	25,80	0,00	14,50	0,00	20,40	3,00
1998	Diciembre	–	–	13,70	0,00	–	26,50	2,10	5,10	0,00	–	0,00
1999	Diciembre	16,00	10,20	19,90	0,00	45,10	27,30	7,60	0,00	0,00	–	0,00

* A partir de septiembre de 1998, las cifras incorporan las actividades que desarrollaba la empresa Transbank S.A., la cual se fusionó con Edibank S.A.

EVOLUCION DE INDICADORES DE ACTIVIDAD SOCIEDADES DE COBRANZA

TOTAL ACTIVO (en millones de pesos de cada año)

		Cobranza y Rec.	Normaliza	Total
1993	Diciembre	-	-	-
1994	Diciembre	-	-	-
1995	Diciembre	-	-	-
1996	Diciembre	-	-	-
1997	Diciembre	-	-	-
1998	Diciembre	-	501	501
1999	Diciembre	758	631	1.390

PATRIMONIO (en millones de pesos de cada año)

		Cobranza y Rec.	Normaliza	Total
1993	Diciembre	-	-	-
1994	Diciembre	-	-	-
1995	Diciembre	-	-	-
1996	Diciembre	-	-	-
1997	Diciembre	-	-	-
1998	Diciembre	-	330	330
1999	Diciembre	55	561	617

UTILIDAD (en millones de pesos de cada año)

		Cobranza y Rec.	Normaliza	Total
1993	Diciembre	-	-	-
1994	Diciembre	-	-	-
1995	Diciembre	-	-	-
1996	Diciembre	-	-	-
1997	Diciembre	-	-	-
1998	Diciembre	-	279	279
1999	Diciembre	(59)	509	449

RENTABILIDAD DEL CAPITAL (porcentajes)

		Cobranza y Rec.	Normaliza	Total
1993	Diciembre	-	-	-
1994	Diciembre	-	-	-
1995	Diciembre	-	-	-
1996	Diciembre	-	-	-
1997	Diciembre	-	-	-
1998	Diciembre	-	544,60	544,60
1999	Diciembre	0,00	966,60	268,70

EVOLUCION DE INDICADORES DE ACTIVIDAD SOCIEDADES CORREDORAS DE SEGUROS

TOTAL ACTIVO (en millones de pesos de cada año)

		Atlas	BCI	Bhif	Banchile	Citibank	Codesur	Corp	Santander	Santiago	Sud Americano	Banedwards	Total
1993	Diciembre	-	-	-	-	-	-	-	-	-	-	-	-
1994	Diciembre	-	-	-	-	-	-	-	-	-	-	-	-
1995	Diciembre	-	-	-	-	-	-	-	-	-	-	-	-
1996	Diciembre	-	-	-	-	-	-	-	-	-	-	-	-
1997	Diciembre	-	-	-	-	-	-	-	-	-	-	-	-
1998	Diciembre	727	665	769	210	-	-	100	323	308	154	460	3.720
1999	Diciembre	-	661	828	414	2.313	335	249	485	351	658	1.009	7.327

PATRIMONIO (en millones de pesos de cada año)

		Atlas	BCI	Bhif	Banchile	Citibank	Codesur	Corp	Santander	Santiago	Sud Americano	Banedwards	Total
1993	Diciembre	-	-	-	-	-	-	-	-	-	-	-	-
1994	Diciembre	-	-	-	-	-	-	-	-	-	-	-	-
1995	Diciembre	-	-	-	-	-	-	-	-	-	-	-	-
1996	Diciembre	-	-	-	-	-	-	-	-	-	-	-	-
1997	Diciembre	-	-	-	-	-	-	-	-	-	-	-	-
1998	Diciembre	567	119	184	180	-	-	73	219	308	89	349	2.091
1999	Diciembre	-	105	453	325	2.102	290	163	396	117	505	795	5.255

UTILIDAD (en millones de pesos de cada año)

		Atlas	BCI	Bhif	Banchile	Citibank	Codesur	Corp	Santander	Santiago	Sud Americano	Banedwards	Total
1993	Diciembre	-	-	-	-	-	-	-	-	-	-	-	-
1994	Diciembre	-	-	-	-	-	-	-	-	-	-	-	-
1995	Diciembre	-	-	-	-	-	-	-	-	-	-	-	-
1996	Diciembre	-	-	-	-	-	-	-	-	-	-	-	-
1997	Diciembre	-	-	-	-	-	-	-	-	-	-	-	-
1998	Diciembre	645	373	204	35	-	-	127	(593)	525	3	202	1.524
1999	Diciembre	-	(17)	264	139	1.490	259	88	(135)	539	413	437	3.480

RENTABILIDAD DEL CAPITAL (porcentajes)

		Atlas	BCI	Bhif	Banchile	Citibank	Codesur	Corp	Santander	Santiago	Sud Americano	Banedwards	Total
1993	Diciembre	-	-	-	-	-	-	-	-	-	-	-	-
1994	Diciembre	-	-	-	-	-	-	-	-	-	-	-	-
1995	Diciembre	-	-	-	-	-	-	-	-	-	-	-	-
1996	Diciembre	-	-	-	-	-	-	-	-	-	-	-	-
1997	Diciembre	-	-	-	-	-	-	-	-	-	-	-	-
1998	Diciembre	0,00	0,00	0,00	24,20	-	-	0,00	0,00	0,00	4,30	137,80	268,60
1999	Diciembre	-	0,00	139,80	75,10	243,40	844,30	118,30	0,00	0,00	452,20	122,10	196,20

EVOLUCION DE INDICADORES DE ACTIVIDAD SOCIEDADES SECURITIZADORAS

TOTAL ACTIVO (en millones de pesos de cada año)

	Santander	Total
1993 Diciembre	-	-
1994 Diciembre	-	-
1995 Diciembre	-	-
1996 Diciembre	-	-
1997 Diciembre	-	-
1998 Diciembre	579	579
1999 Diciembre	3.401	3.401

PATRIMONIO (en millones de pesos de cada año)

	Santander	Total
1993 Diciembre	-	-
1994 Diciembre	-	-
1995 Diciembre	-	-
1996 Diciembre	-	-
1997 Diciembre	-	-
1998 Diciembre	293	293
1999 Diciembre	579	579

UTILIDAD (en millones de pesos de cada año)

	Santander	Total
1993 Diciembre	-	-
1994 Diciembre	-	-
1995 Diciembre	-	-
1996 Diciembre	-	-
1997 Diciembre	-	-
1998 Diciembre	(168)	(168)
1999 Diciembre	279	279

RENTABILIDAD DEL CAPITAL (porcentajes)

	Santander	Total
1993 Diciembre	-	-
1994 Diciembre	-	-
1995 Diciembre	-	-
1996 Diciembre	-	-
1997 Diciembre	-	-
1998 Diciembre	0,00	0,00
1999 Septiembre	92,90	92,90

EVOLUCION DE INDICADORES DE ACTIVIDAD SOCIEDADES FACTORING

TOTAL ACTIVO (en millones de pesos de cada año)

		BCI	Banco Chile	Santiago	Sud Americano	Total
1993	Diciembre	-	-	-	-	-
1994	Diciembre	-	-	-	-	-
1995	Diciembre	-	-	-	-	-
1996	Diciembre	-	-	-	-	-
1997	Diciembre	-	-	-	-	-
1998	Diciembre	-	-	-	9.615	9.615
1999	Diciembre	33.354	2.450	12.018	7.722	55.545

PATRIMONIO (en millones de pesos de cada año)

		BCI	Banco Chile	Santiago	Sud Americano	Total
1993	Diciembre	-	-	-	-	-
1994	Diciembre	-	-	-	-	-
1995	Diciembre	-	-	-	-	-
1996	Diciembre	-	-	-	-	-
1997	Diciembre	-	-	-	-	-
1998	Diciembre	-	-	-	1.237	1.237
1999	Diciembre	3.214	1.226	1.573	1.304	7.318

UTILIDAD (en millones de pesos de cada año)

		BCI	Banco Chile	Santiago	Sud Americano	Total
1993	Diciembre	-	-	-	-	-
1994	Diciembre	-	-	-	-	-
1995	Diciembre	-	-	-	-	-
1996	Diciembre	-	-	-	-	-
1997	Diciembre	-	-	-	-	-
1998	Diciembre	-	-	-	140	140
1999	Diciembre	723	(70)	513	35	1.202

RENTABILIDAD DEL CAPITAL (porcentajes)

		BCI	Banco Chile	Santiago	Sud Americano	Total
1993	Diciembre	-	-	-	-	-
1994	Diciembre	-	-	-	-	-
1995	Diciembre	-	-	-	-	-
1996	Diciembre	-	-	-	-	-
1997	Diciembre	-	-	-	-	-
1998	Diciembre	-	-	-	12,80	12,80
1999	Diciembre	29,10	0,00	48,50	2,80	19,70

CONCENTRACION DE LA CARTERA DE CONTRATOS POR CATEGORIA DE RIESGO Y TIPO DE OPERACION

CLASIFICACION DE LOS CONTRATOS. DICIEMBRE 1999 (en porcentajes)

POR CATEGORIA DE RIESGO	Andino	BCI	Bandesarrollo	Banedwards Sogeleasing	Banestado	Bhif	Bice	Corp	Santiago	Security	Sud Americano	Sudameris	Santander	Citibank	Total
A	34,61	76,69	15,78	60,67	25,26	59,08	80,95	64,63	44,00	48,67	36,78	60,71	92,22	45,38	50,88
B	52,49	17,80	80,67	28,11	55,88	29,40	14,79	33,94	51,91	49,15	40,25	33,56	7,53	54,62	41,21
B-	10,28	3,39	2,93	10,00	18,55	10,61	3,66	1,16	2,65	1,99	17,37	3,33	0,26	0,00	6,40
C	2,47	0,66	0,62	1,15	0,30	0,85	0,42	0,26	1,25	0,16	4,99	2,40	0,00	0,00	1,27
D	0,15	1,46	0,00	0,08	0,02	0,06	0,18	0,01	0,19	0,03	0,61	0,00	0,00	0,00	0,25
TOTAL	100,00	100,00	100,00	100,00	100,00	100,00	100,00	100,00	100,00	100,00	100,00	100,00	100,00	100,00	100,00

CLASIFICACION DE LOS CONTRATOS. DICIEMBRE 1999 (en porcentajes)

POR TIPO DE OPERACION	Andino	BCI	Bandesarrollo	Banedwards Sogeleasing	Banestado	Bhif	Bice	Corp	Santiago	Security	Sud Americano	Sudameris	Santander	Citibank	Total
Leasing mobiliario	60,70	63,13	46,82	49,85	42,59	54,05	60,26	48,95	47,11	62,20	63,42	70,22	23,43	100,00	51,94
Leasing inmobiliario	26,47	14,70	29,14	31,71	29,80	34,24	11,10	20,55	43,55	11,40	21,76	13,43	43,44	0,00	30,03
Lease-back mobiliario	2,18	3,01	2,51	2,33	4,07	2,10	28,64	2,24	2,10	8,51	1,86	8,96	0,00	0,00	3,54
Lease-back inmobiliario	9,12	19,17	21,53	16,11	23,54	9,61	0,00	28,26	7,24	17,89	12,95	7,39	33,13	0,00	14,17
Otros	1,54	0,00	0,00	0,00	0,00	0,00	0,00	0,00	0,00	0,00	0,00	0,00	0,00	0,00	0,31
TOTAL	100,00	100,00	100,00	100,00	100,00	100,00	100,00	100,00	100,00	100,00	100,00	100,00	100,00	100,00	100,00

CLASIFICACION DE LOS CONTRATOS. DICIEMBRE 1999 (en porcentajes)

POR MOROSIDAD	Andino	BCI	Bandesarrollo	Banedwards Sogeleasing	Banestado	Bhif	Bice	Corp	Santiago	Security	Sud Americano	Sudameris	Santander	Citibank	Total
Al día	85,25	92,01	91,75	92,71	74,45	78,83	95,65	89,49	91,67	87,15	71,29	89,80	99,56	100,00	88,34
31 a 60 días	2,07	4,89	3,13	1,71	3,57	2,69	1,08	5,89	1,85	7,87	5,74	3,42	0,44	0,00	2,87
61 a 90 días	1,09	1,61	1,32	2,96	0,49	0,33	0,56	0,58	0,53	1,51	3,01	4,36	0,00	0,00	1,02
91 a 180 días	4,40	0,92	0,78	1,17	6,55	8,34	1,81	1,78	2,28	1,70	10,63	1,76	0,00	0,00	3,14
181 o más días	7,19	0,57	3,02	1,46	14,94	9,80	0,90	2,26	3,66	1,77	9,34	0,66	0,00	0,00	4,62
TOTAL	100,00	100,00	100,00	100,00	100,00	100,00	100,00	100,00	100,00	100,00	100,00	100,00	100,00	100,00	100,00

CONCENTRACION DE LA CARTERA DE CONTRATOS POR ACTIVIDAD ECONOMICA Y TIPO DE BIEN

CLASIFICACION DE LOS CONTRATOS. DICIEMBRE 1999 (en millones de pesos)

POR ACTIVIDAD ECONOMICA	Andino	BCI	Bandesarrollo	Banewards Sogeleasing	Banestado	Bhif	Bice	Citibank	Corp	Santander	Santiago	Security	Sud Americano	Sudameris	Total
Agricultura y ganadería excepto fruticultura	1.799	1.675	279	1.088	1.942	989	304	0	2.815	1.916	989	161	338	353	14.647
Fruticultura	86	55	194	109	0	318	849	0	91	1.517	598	222	121	118	4.276
Silvicultura y extracción de madera	3.254	314	221	310	293	445	1.716	0	508	605	12.092	586	347	0	20.692
Pesca	25.366	2.643	724	4.087	286	74	38	0	24	251	6.223	292	485	0	40.491
Explotación de minas y canteras	897	1.663	188	1.728	4.023	994	106	0	2.288	1.146	1.782	760	962	106	16.643
Producción de petróleo crudo y gas natural	6	8	0	0	0	1	0	0	0	0	0	0	0	0	15
Ind. de prod. alimenticios, bebidas y tabacos	3.280	3.523	1.288	1.497	3.468	1.028	3.359	0	1.173	624	693	2.794	386	65	23.176
Industria textil y del cuero	2.917	1.919	910	160	4.435	835	6	0	3.663	611	374	555	913	14	17.312
Industria de la madera y muebles	2.114	829	1.103	417	4.14	812	452	0	118	642	212	959	251	106	8.428
Industria del papel, imprentas y editoriales	7.263	1.976	196	1.329	16	803	762	0	750	1.976	4.777	1.404	1.448	11	22.713
Ind. prod. químicos derivados del petróleo, carbón, caucho y plástico	9.789	1.770	679	2.549	3.212	993	587	42	735	692	193	483	560	507	22.789
Fabric. prod. minerales metálicos y no metálicos, maquinarias y equipos	3.423	4.452	960	1.364	596	2.575	671	0	381	4	5.828	526	684	153	21.618
Otras industrias manufactureras	13.549	949	0	1	3.949	173	415	0	356	2.488	10.473	134	97	17	32.601
Electricidad, gas y agua	1.196	75	0	134	24	568	103	0	39	166	989	5.364	248	0	8.907
Construcción de viviendas	2.528	1.565	1.168	2.116	804	2.622	355	0	3.005	1.596	4.099	379	49	0	20.315
Otras obras y construcciones	8.880	10.582	530	5.914	3.524	5.038	3.534	27	3.300	15.310	37.347	1.922	2.656	252	98.815
Comercio al por mayor	10.490	9.903	419	3.820	13.699	2.809	3.600	0	6.119	9.688	2.165	1.287	1.600	2.442	68.020
Comercio al por menor, restaurantes y hoteles	15.609	5.240	4.079	7.436	0	2.595	933	336	4.395	7.450	71.302	1.786	4.238	164	125.563
Transporte y almacenamiento	18.893	5.620	4.974	3.452	4.227	8.333	2.511	175	8.618	1.233	12.190	4.670	6.476	824	82.195
Comunicaciones	7.565	3.744	408	141	448	108	1.431	0	866	2.803	14.269	1.751	3	210	33.747
Establecimientos financ. y de seguros	3.228	2.834	212	2.104	2.333	3.400	3.139	0	1.934	238	5.331	4.117	3.011	79	31.960
Bienes inmuebles y servicios prestados a las empresas	26.035	9.380	2.103	8.165	5	6.402	6.327	0	5.510	6.095	8.865	8.441	4.722	246	90.292
Servicios comunales, sociales y personales	12.429	7.021	6.038	3.801	5.491	6.567	2.982	36	2.739	6.552	24.346	2.354	4.931	1.026	86.313
Otros	192	332	72	20	0	0	3	0	0	977	82	39	12	47	1.775
TOTAL	180.787	78.101	26.744	51.743	53.184	48.480	34.182	616	49.426	64.559	223.219	40.984	34.535	6.742	893.303

CLASIFICACION DE LOS CONTRATOS. DICIEMBRE 1999 (en millones de pesos)

POR TIPO DE BIEN	Andino	BCI	Bandesarrollo	Banewards Sogeleasing	Banestado	Bhif	Bice	Citibank	Corp	Santander	Santiago	Security	Sud Americano	Sudameris	Total
Automóviles	6.948	5.114	554	2.176	801	1.807	1.403	0	2.755	1.471	9.512	1.318	1.117	469	35.444
Equipos de transporte	51.342	8.613	5.769	8.052	7.746	7.059	2.797	553	10.083	2.760	29.620	8.067	8.067	1.661	152.205
Equipos de movimiento de tierra	8.421	8.417	666	3.395	5.518	4.154	2.718	63	3.305	2.623	11.207	2.426	1.675	583	55.170
Equipos de manipulación de carga	1.734	1.780	167	1.771	621	1.567	1.280	0	1.206	564	3.981	791	1.340	145	16.949
Equipos y máquinas industriales	18.721	9.326	2.356	8.386	1.944	5.114	5.415	0	3.941	1.893	21.764	4.400	3.591	677	87.527
Equipos computacionales	6.724	5.689	354	1.679	1.127	1.709	983	0	545	705	9.393	562	682	268	30.429
Equipos grandes	4.404	1.762	419	377	660	701	128	0	1.985	1.203	5.199	1.203	997	774	18.733
Equipos de oficina	1.775	1.951	172	38	530	2.205	160	0	95	38	4.606	1.231	698	0	13.500
Equipos médicos y clínicos	428	614	1.478	32	246	95	80	0	331	386	499	267	101	159	4.716
Equipos de medición, control y expendio	610	141	8	540	89	87	19	0	50	0	2.152	0	24	0	3.719
Equipos de filmación y video	1.968	2.195	68	220	33	463	1.780	0	310	422	7.289	1.407	1.232	34	16.010
Equipos de impresión	1.163	316	229	102	210	432	1.780	0	137	282	2.929	74	337	48	7.039
Equipos para tratamiento maderero	744	913	56	377	145	293	308	0	602	2.619	2.693	174	1.880	462	11.266
Equipos agrícolas	74.482	30.593	14.443	24.550	33.431	22.576	16.734	0	23.952	50.507	111.890	16.034	12.210	1.398	432.810
Bienes raíces	1.312	679	5	47	82	217	0	0	128	164	1.485	3.031	570	65	7.786
Equipos de energía	0	0	0	0	0	0	0	0	0	0	0	0	0	0	0
Otros	0	0	0	0	0	0	0	0	0	0	0	0	0	0	0
TOTAL	180.787	78.101	26.744	51.743	53.184	48.480	34.182	616	49.426	64.559	223.219	40.984	34.535	6.742	893.303

**CLASIFICACION DE LOS CONTRATOS DE LEASING POR ACTIVIDAD ECONOMICA
DICIEMBRE 1999 (en millones de pesos)**

ACTIVIDAD ECONOMICA	NUMERO DE ARRENDATARIOS	NUMERO DE CONTRATOS	VALOR NETO	PORCENTAJE SOBRE EL TOTAL
Agricultura y ganadería excepto fruticultura	469	661	14.647	1,64
Silvicultura y extracción de madera	435	699	20.692	2,32
Pesca	109	185	40.491	4,53
Explotación de minas y canteras	221	389	16.643	1,86
Ind. de prod. alimenticios, bebidas y tabacos	301	488	23.176	2,59
Industria textil y del cuero	180	225	17.312	1,94
Industria de la madera y muebles	–	–	–	–
Industrial del papel, imprentas y editoriales	233	302	22.713	2,54
Ind. prod. químicos derivados del petróleo, carbón, caucho y plástico	249	417	22.789	2,55
Fabric. prod. minerales metálicos y no metálicos, maquinarias y equipos	476	759	21.618	2,42
Otras industrias manufactureras	417	697	32.601	3,65
Electricidad, gas y agua	–	–	–	–
Construcción de viviendas	193	328	20.315	2,27
Otras obras y construcciones	993	1.773	98.815	11,06
Comercio al por mayor	942	1.500	68.020	7,61
Comercio al por menor, restaurantes y hoteles	2.264	3.449	125.563	14,06
Transporte y almacenamiento	2.134	3.161	82.195	9,20
Comunicaciones	429	776	33.747	3,78
Establecimientos financ. y de seguros	221	317	31.960	3,58
Bienes inmuebles y servicios prestados a las empresas	1.290	1.942	90.292	10,11
Servicios comunales, sociales y personales	2.387	3.184	86.313	9,66
Otros	551	731	23.401	2,62
TOTAL	14.494	21.983	893.303	100,00

**CLASIFICACION DE LOS CONTRATOS DE LEASING POR TIPO DE BIEN
DICIEMBRE 1999 (en millones de pesos)**

TIPO DE BIEN	NUMERO DE BIENES	VALOR NETO	PORCENTAJE SOBRE EL TOTAL
Automóviles	9.442	35.444	4,00
Equipos de transporte	8.986	152.205	17,00
Equipos de movimiento de tierras	2.580	55.170	6,20
Equipos de manipulación de carga	1.527	16.949	1,90
Equipos y máquinas industriales	7.589	87.527	9,80
Equipos computacionales medianos y grandes	10.362	30.429	3,40
Equipos de oficina	5.805	18.733	2,10
Equipos médicos y clínicos	1.392	13.500	1,50
Equipos de medición, control y expendio	1.034	4.716	0,50
Equipos de filmación y video	624	3.719	0,40
Equipos de impresión y reproducción en serie	668	16.010	1,80
Equipos para tratamiento maderero	408	7.039	0,80
Equipos agrícolas	914	11.266	1,30
Bienes raíces	4.296	432.810	48,50
Equipos de energía	477	7.786	0,90
TOTAL CARTERA	56.104	893.303	100,00

**DISTRIBUCION DE DEUDORES EN LEASING CON DEUDA EN SU BANCO
MATRIZ Y EN EL SISTEMA FINANCIERO. DICIEMBRE 1999**

POR NUMERO DE DEUDORES Y MONTOS AGREGADOS

COMPAÑIA DE LEASING	NUMERO DE DEUDORES CON DEUDA EN		Nº DE DEUDORES SIN DEUDA EN INSTITUCIONES FINANCIERAS	TOTAL DE ARRENDATARIOS
	BANCO MATRIZ	OTRA INSTITUCION FINANCIERA		
Santiago Leasing S.A.	2.243	1.466	567	4.276
Banedwards Sogeleasing S.A.	528	252	92	872
Leasing Security S.A.	131	215	45	391
Sudameris Leasing S.A.	49	101	16	166
Bandesarrollo Leasing S.A.	169	129	43	341
TOTAL DEUDORES	3.120	2.163	763	6.046
TOTAL DE DEUDA (*)	186.466	118.421	44.545	349.432

(*) Valor Neto de Contratos (MM\$).

ESTADOS FINANCIEROS DE LAS EMPRESAS DE LEASING FILIALES DE BANCOS

ESTADOS DE SITUACION. DICIEMBRE 1999 (saldos a fin de mes en millones de pesos)

	Bandesarrollo	Banedwards Sogeleasing	Santiago	Security
ACTIVOS				
ACTIVOS CIRCULANTES	10.942	21.349	93.390	15.253
Disponibles	325	44	255	169
Valores negociables	0	2.327	0	1.614
Contratos de leasing hasta un año	7.498	17.153	69.495	11.288
Activos para leasing	166	1.064	2.781	468
Deudores varios	23	104	15.500	332
Impuesto por recuperar	143	123	776	0
Otros activos circulantes	2.787	534	4.583	1.382
ACTIVOS A LARGO PLAZO	18.782	32.002	149.887	31.127
Contratos de leasing a más de un año	18.777	31.921	148.896	29.072
Otros activos	5	81	991	2.055
ACTIVOS FIJOS	875	17	649	556
TOTAL ACTIVOS	30.599	53.367	243.926	46.936
PASIVOS				
PASIVOS CIRCULANTES	14.252	23.407	130.731	20.745
Obligaciones con bancos hasta un año	10.127	16.900	96.546	15.396
Obligaciones con otras instituciones hasta un año	1.433	562	5.984	2.143
Obligaciones por emisión de bonos	1.470	4.163	5.608	1.558
Documentos y cuentas por pagar	968	389	8.659	684
Acreedores varios	4	0	0	0
Provisiones y retenciones	125	905	466	524
Impuesto a la renta	78	0	51	397
Otros pasivos circulantes	46	487	13.417	43
PASIVOS A LARGO PLAZO	11.980	21.240	84.658	19.237
Obligaciones con bancos a más de un año	4.356	10.531	20.031	10.514
Obligaciones con otras instituciones	2.212	203	5.234	639
Obligaciones por emisión de bonos	5.026	10.506	57.955	5.581
Documentos y cuentas por pagar	0	0	1.250	594
Acreedores varios	386	0	0	0
Otros pasivos a largo plazo	0	0	188	1.908
CAPITAL PAGADO Y RESERVAS	3.762	7.534	23.223	6.177
UTILIDAD (PERDIDA) DEL EJERCICIO	605	1.187	5.313	777
TOTAL PASIVOS	30.599	53.367	243.926	46.936

ESTADOS DE RESULTADO. DICIEMBRE 1999 (en millones de pesos)

	Bandesarrollo	Banedwards Sogeleasing	Santiago	Security
INGRESOS OPERACIONALES	4.328	10.618	36.667	7.259
Intereses percibidos y devengados	3.046	7.242	26.764	4.984
Reajustes percibidos y devengados	755	2.151	8.697	1.356
Otros ingresos operacionales	527	1.226	1.206	919
GASTOS OPERACIONALES	2.732	6.625	21.088	4.742
Intereses pagados y devengados	1.941	3.482	13.254	3.009
Reajustes pagados y devengados	656	1.904	7.259	1.170
Otros gastos operacionales	134	1.239	575	563
MARGEN OPERACIONAL BRUTO	1.596	3.993	15.579	2.517
GASTOS DE APOYO OPERACIONAL	575	1.352	4.842	886
MARGEN OPERACIONAL	1.021	2.641	10.737	1.631
PROVISIONES SOBRE ACTIVOS	384	1.447	4.452	87
MARGEN OPERACIONAL NETO	637	1.194	6.285	1.544
Ingresos por inversiones financieras	36	75	315	32
Otros ingresos	73	0	291	64
Otros egresos	8	0	47	542
Corrección monetaria	(56)	(179)	(894)	(146)
RESULTADO ANTES DE IMPUESTOS	683	1.090	5.950	953
Impuesto a la renta	78	96	637	176
UTILIDAD (PERDIDA) DEL EJERCICIO	605	994	5.313	777

DETALLE DE LOS CONTRATOS

	Bandesarrollo	Banedwards Sogeleasing	Santiago	Security
CONTRATOS DE LEASING	26.275	49.074	218.391	40.360
Contratos de leasing	41.345	76.380	319.054	61.864
Intereses diferidos	(11.249)	(16.080)	(66.041)	(14.286)
IVA diferido	(3.352)	(8.557)	(29.794)	(6.595)
Provisiones sobre contratos	(469)	(2.668)	(4.828)	(624)

ESTADOS FINANCIEROS DE LAS EMPRESAS DE LEASING FILIALES DE BANCOS

ESTADOS DE SITUACION. DICIEMBRE 1999 (saldos a fin de mes en millones de pesos)

	Sudameris	Total
ACTIVOS		
ACTIVOS CIRCULANTES	4.604	145.538
Disponibles	35	827
Valores negociables	91	4.032
Contratos de leasing hasta un año	3.000	108.434
Activos para leasing	339	4.817
Deudores varios	84	16.044
Impuesto por recuperar	31	1.072
Otros activos circulantes	1.025	10.312
ACTIVOS A LARGO PLAZO	5.148	236.945
Contratos de leasing a más de un año	3.578	232.243
Otros activos	1.570	4.703
ACTIVOS FIJOS	27	2.122
TOTAL ACTIVOS	9.778	384.606
PASIVOS		
PASIVOS CIRCULANTES	5.936	195.070
Obligaciones con bancos hasta un año	4.262	143.232
Obligaciones con otras instituciones hasta un año	0	10.122
Obligaciones por emisión de bonos	0	12.800
Documentos y cuentas por pagar	410	11.109
Acreedores varios	0	4
Provisiones y retenciones	9	2.029
Impuesto a la renta	0	527
Otros pasivos circulantes	1.256	15.248
PASIVOS A LARGO PLAZO	2.362	139.478
Obligaciones con bancos a más de un año	636	46.067
Obligaciones con otras instituciones	0	8.289
Obligaciones por emisión de bonos	0	79.069
Documentos y cuentas por pagar	650	2.494
Acreedores varios	0	386
Otros pasivos a largo plazo	1.077	3.173
CAPITAL PAGADO Y RESERVAS	1.369	42.066
UTILIDAD (PERDIDA) DEL EJERCICIO	111	7.993
TOTAL PASIVOS	9.778	384.606

ESTADOS DE RESULTADO. DICIEMBRE 1999 (en millones de pesos)

	Sudameris	Total
INGRESOS OPERACIONALES	1.171	60.043
Intereses percibidos y devengados	846	42.881
Reajustes percibidos y devengados	285	13.244
Otros ingresos operacionales	40	3.918
GASTOS OPERACIONALES	689	35.876
Intereses pagados y devengados	437	22.123
Reajustes pagados y devengados	240	11.231
Otros gastos operacionales	12	2.522
MARGEN OPERACIONAL BRUTO	482	24.167
GASTOS DE APOYO OPERACIONAL	186	7.841
MARGEN OPERACIONAL	295	16.325
PROVISIONES SOBRE ACTIVOS	177	6.547
MARGEN OPERACIONAL NETO	118	9.778
Ingresos por inversiones financieras	12	472
Otros ingresos	38	467
Otros egresos	0	597
Corrección monetaria	(33)	(1.309)
RESULTADO ANTES DE IMPUESTOS	136	8.812
Impuesto a la renta	24	1.011
UTILIDAD (PERDIDA) DEL EJERCICIO	111	7.801

DETALLE DE LOS CONTRATOS

	Sudameris	Total
CONTRATOS DE LEASING	6.577	340.677
Contratos de leasing	9.297	507.939
Intereses diferidos	(1.408)	(109.064)
IVA diferido	(1.146)	(49.444)
Provisiones sobre contratos	(165)	(8.755)

ESTADOS FINANCIEROS DE LAS EMPRESAS DE ASESORIA FINANCIERA FILIALES DE BANCOS

ESTADOS DE SITUACION. DICIEMBRE 1999 (saldos a fin de mes en millones de pesos)

	Bice Chile Consult	Banchile S.A.	BCI	Bandesarrollo S.A.	Bandesarrollo Microemp. S.A.	Banedwards S.A.	Bhif S.A.
ACTIVOS							
Disponible	1	2	35	46	30	56	5
Depósitos a plazo y valores negociables	165	44	86	77	41	210	228
Documentos y cuentas por cobrar	159	33	68	223	61	110	72
Deudores varios	1	0	1	0	37	0	0
Impuesto por recuperar	0	2	0	0	5	31	0
Otros activos circulantes	860	7	1	5	4	5	6
TOTAL ACTIVOS CIRCULANTES	1.185	88	190	352	178	412	311
TOTAL ACTIVO FIJO	17	0	3	24	60	29	9
Gastos de organización y puesta en marcha	0	0	0	0	0	0	0
Otros activos	0	0	0	25	89	15	13
Amortizaciones	0	0	0	0	(50)	0	0
TOTAL OTROS ACTIVOS	0	0	0	25	39	15	13
TOTAL ACTIVOS	1.202	88	194	401	278	456	333
PASIVOS							
Documentos y cuentas por pagar	2	5	0	3	15	3	0
Doctos. y ctas. por pagar a emp. relacionadas	2	0	0	0	3	0	0
Impuestos por pagar	123	0	3	16	0	0	20
Provisiones y retenciones	128	33	17	15	73	49	10
Otros pasivos circulantes	0	0	0	0	5	0	0
TOTAL PASIVOS CIRCULANTES	255	38	19	34	95	52	31
TOTAL PASIVOS LARGO PLAZO	0	0	0	0	0	0	0
CAPITAL PAGADO Y RESERVAS	141	74	142	306	181	376	152
UTILIDAD (PERDIDA) DEL EJERCICIO	806	(24)	32	60	2	28	151
TOTAL PASIVOS	1.202	88	194	401	278	456	333

ESTADOS DE RESULTADO. DICIEMBRE 1999 (en millones de pesos)

	Bice Chile Consult	Banchile S.A.	BCI	Bandesarrollo S.A.	Bandesarrollo Microemp. S.A.	Banedwards S.A.	Bhif S.A.
Ingresos operacionales	1.558	177	249	401	923	582	292
Gastos operacionales	(679)	(214)	(213)	(341)	(923)	(577)	(130)
RESULTADO OPERACIONAL	879	(36)	36	60	1	5	162
Otros ingresos	66	10	3	16	42	32	15
Otros gastos	(1)	0	0	(2)	(33)	0	0
Corrección monetaria	(8)	(4)	(3)	(2)	(7)	(9)	(3)
RESULTADO NO OPERACIONAL	57	6	0	12	2	24	12
Impuesto a la renta	(130)	6	(4)	(13)	0	(1)	(23)
UTILIDAD (PERDIDA) DEL EJERCICIO	806	(24)	32	60	2	28	151

ESTADOS FINANCIEROS DE LAS EMPRESAS DE ASESORIA FINANCIERA FILIALES DE BANCOS

ESTADOS DE SITUACION. DICIEMBRE 1999 (saldos a fin de mes en millones de pesos)

	Corp S.A.	Santiago S.A.	Security S.A.	Sud Americano S.A.	Internacional	Banestado Microempresa	Total
ACTIVOS							
Disponible	1	8	1	0	10	21	215
Depósitos a plazo y valores negociables	38	106	191	105	65	60	1.416
Documentos y cuentas por cobrar	228	104	42	23	0	316	1.440
Deudores varios	0	1	0	1	0	5	46
Impuesto por recuperar	0	54	0	0	0	8	100
Otros activos circulantes	338	27	1	128	0	14	1.396
TOTAL ACTIVOS CIRCULANTES	606	300	235	257	75	424	4.613
TOTAL ACTIVO FIJO	0	35	4	1	0	186	368
Gastos de organización y puesta en marcha	0	0	0	0	0	30	31
Otros activos	0	5	0	0	0	0	147
Amortizaciones	0	0	0	0	0	0	(50)
TOTAL OTROS ACTIVOS	1	5	0	0	0	30	128
TOTAL ACTIVOS	606	339	239	258	75	640	5.110
PASIVOS							
Documentos y cuentas por pagar	1	0	1	0	0	46	77
Doctos. y ctas. por pagar a emp. relacionadas	0	0	0	0	0	11	16
Impuestos por pagar	32	0	21	1	1	1	218
Provisiones y retenciones	50	15	22	6	13	121	550
Otros pasivos circulantes	0	0	0	0	0	19	23
TOTAL PASIVOS CIRCULANTES	83	15	44	7	14	198	885
TOTAL PASIVOS LARGO PLAZO	0	0	0	0	0	0	0
CAPITAL PAGADO Y RESERVAS	300	94	(125)	215	38	370	2.264
UTILIDAD (PERDIDA) DEL EJERCICIO	223	230	321	36	24	72	1.960
TOTAL PASIVOS	606	339	239	258	75	640	5.110

ESTADOS DE RESULTADO. DICIEMBRE 1999 (en millones de pesos)

	Corp S.A.	Santiago S.A.	Security S.A.	Sud Americano S.A.	Internacional	Banestado Microempresa	Total
Ingresos operacionales	492	936	716	139	77	2.048	8.592
Gastos operacionales	(244)	(662)	(351)	(118)	(51)	(1.962)	(6.465)
RESULTADO OPERACIONAL	247	274	366	21	26	87	2.127
Otros ingresos	27	33	17	19	4	7	291
Otros gastos	0	(26)	0	0	0	(11)	(74)
Corrección monetaria	(11)	(10)	(6)	(6)	(1)	(3)	(72)
RESULTADO NO OPERACIONAL	16	(3)	11	13	2	(7)	145
Impuesto a la renta	(40)	(42)	(56)	2	(4)	(7)	(312)
UTILIDAD (PERDIDA) DEL EJERCICIO	223	230	321	36	24	72	1.960

ESTADOS FINANCIEROS DE LOS AGENTES DE VALORES FILIALES DE BANCOS

ESTADOS DE SITUACION. DICIEMBRE 1999 (saldos a fin de mes en millones de pesos)

	O'Higgins	Santander	Sudameris	Total
ACTIVOS				
Disponible	0	108	12	120
Títulos renta variable	0	0	0	0
Títulos renta fija	332	40.273	403	41.009
Derechos operaciones a futuro	312	510.756	5.573	516.641
Otros activos circulantes	1	2.832	1	2.835
TOTAL ACTIVOS CIRCULANTES	646	553.970	5.988	560.604
TOTAL ACTIVOS FIJOS	0	40	6	46
Títulos bolsa de valores	0	0	0	0
Inversiones en sociedades	0	0	0	0
Otros activos	0	0	1	1
TOTAL OTROS ACTIVOS	0	0	1	1
TOTAL ACTIVOS	646	554.010	5.996	560.652
PASIVOS				
Obligaciones con inst. financieras	0	0	0	0
Obligaciones operaciones a futuro	312	511.412	5.569	517.293
Otros pasivos circulantes	0	1.650	32	1.682
TOTAL PASIVOS CIRCULANTES	312	513.063	5.600	518.975
TOTAL PASIVOS LARGO PLAZO	0	0	0	0
Capital y reservas	342	31.079	235	31.657
Utilidad (pérdida) del ejercicio	(8)	9.868	160	10.020
TOTAL PATRIMONIO	334	40.947	396	41.677
TOTAL PASIVOS	646	554.010	5.996	560.652

ESTADOS DE RESULTADO. DICIEMBRE 1999 (en millones de pesos)

	O'Higgins	Santander	Sudameris	Total
Ingresos operacionales	43	67.553	1.110	68.706
Gastos operacionales	32	54.976	915	55.923
RESULTADO OPERACIONAL	11	12.577	196	12.784
Ingresos no operacionales	2	14	5	21
Gastos no operacionales	12	47	0	59
RESULTADO NO OPERACIONAL	(11)	(33)	5	(38)
Corrección monetaria	(9)	(934)	(8)	(951)
Impuesto a la renta	0	(1.742)	(32)	(1.774)
UTILIDAD (PERDIDA) DEL EJERCICIO	(8)	9.868	160	10.020

ESTADOS FINANCIEROS DE LOS CORREDORES DE BOLSA FILIALES DE BANCOS

ESTADOS DE SITUACION. DICIEMBRE 1999 (saldos a fin de mes en millones de pesos)

	ABN Amro	Banchile	BCI	Bandesarrollo S.A.	Banedwards	Banestado	Bhif Transvalores
ACTIVOS							
Disponible	157	1.542	445	17	480	59	296
Títulos renta variable	0	3.117	224	0	20	0	21
Títulos renta fija	0	11.427	3.726	247	2.712	4.674	464
Derechos operaciones a futuro	0	78.749	22.775	0	62.589	1.786	19.859
Deudores por intermediación	0	20.554	551	0	592	0	726
Documentos por cobrar	0	1.366	12	0	209	1	139
Otros activos circulantes	39	1.187	37	120	4.339	37	1.793
TOTAL ACTIVOS CIRCULANTES	196	117.941	27.770	384	70.942	6.557	23.298
TOTAL ACTIVOS FIJOS	18	252	130	0	66	54	24
Títulos bolsa de valores	61	356	364	61	356	295	370
Otros activos	13	2	32	0	23	8	9
TOTAL OTROS ACTIVOS	74	357	396	61	378	303	379
TOTAL ACTIVOS	288	118.550	28.296	445	71.386	6.914	23.701
PASIVOS							
Obligacs. con bancos e inst. financieras	0	5.157	5	0	2.524	0	219
Obligaciones por operaciones a futuro	0	78.912	22.763	0	62.490	1.786	19.865
Acreedores por intermediación	0	20.422	546	0	668	1	733
Documentos por pagar	1	968	122	0	49	32	153
Otros pasivos circulantes	6	1.286	670	504	474	171	152
TOTAL PASIVOS CIRCULANTES	7	106.746	24.106	504	66.204	1.989	21.123
TOTAL PASIVOS LARGO PLAZO	0	0	0	2	0	0	0
Capital y reservas	382	8.362	3.042	(4)	3.881	4.320	1.815
Utilidad (pérdida) del ejercicio	(100)	3.443	1.148	(57)	1.302	605	763
TOTAL PATRIMONIO	282	11.805	4.190	(62)	5.183	4.925	2.578
TOTAL PASIVOS	288	118.550	28.296	445	71.386	6.914	23.701

ESTADOS DE RESULTADO. DICIEMBRE 1999 (en millones de pesos)

	ABN Amro	Banchile	BCI	Bandesarrollo S.A.	Banedwards	Banestado	Bhif Transvalores
Ingresos operacionales	223	19.064	9.589	15	15.982	2.079	5.431
Gastos operacionales	308	14.792	8.271	29	14.297	1.419	4.572
RESULTADO OPERACIONAL	(85)	4.273	1.318	(13)	1.685	660	859
Ingresos no operacionales	0	115	165	32	71	132	68
Gastos no operacionales	10	24	19	73	29	4	0
RESULTADO NO OPERACIONAL	(10)	91	146	(40)	42	129	68
Corrección monetaria	(5)	(198)	(84)	(4)	(212)	(92)	(36)
Impuesto a la renta	0	(722)	(231)	0	(213)	(92)	(129)
UTILIDAD (PERDIDA) DEL EJERCICIO	(100)	3.443	1.148	(57)	1.302	605	763

ESTADOS FINANCIEROS DE LOS CORREDORES DE BOLSA FILIALES DE BANCOS

ESTADOS DE SITUACION. DICIEMBRE 1999 (saldos a fin de mes en millones de pesos)

	Bice	Corp	Santiago	Security	Sud Americano	Total
ACTIVOS						
Disponible	1.095	45	162	176	86	4.560
Títulos renta variable	0	0	350	160	344	4.237
Títulos renta fija	13.805	3.090	4.016	829	1.812	46.803
Derechos operaciones a futuro	93.744	22.069	40.281	31.623	31.348	404.823
Deudores por intermediación	707	22	583	1.314	3.997	29.047
Documentos por cobrar	45	0	224	21	128	2.147
Otros activos circulantes	211	5	174	2.433	7	10.383
TOTAL ACTIVOS CIRCULANTES	109.607	25.232	45.792	36.556	37.722	501.998
TOTAL ACTIVOS FIJOS	37	25	936	93	82	1.718
Títulos bolsa de valores	356	356	724	354	356	4.008
Otros activos	77	337	5	22	22	550
TOTAL OTROS ACTIVOS	433	693	729	376	378	4.557
TOTAL ACTIVOS	110.076	25.950	47.457	37.026	38.182	508.273
PASIVOS						
Obligacs. con bancos e inst. financieras	0	0	0	348	4	8.257
Obligaciones por operaciones a futuro	93.621	22.051	40.256	31.626	31.341	404.710
Acreedores por intermediación	723	22	579	1.300	3.984	28.978
Documentos por pagar	5.059	24	112	245	79	6.844
Otros pasivos circulantes	549	179	508	382	162	5.043
TOTAL PASIVOS CIRCULANTES	99.952	22.276	41.455	33.901	35.569	453.832
TOTAL PASIVOS LARGO PLAZO	0	0	0	0	5	8
Capital y reservas	7.168	2.939	4.267	2.224	2.435	40.831
Utilidad (pérdida) del ejercicio	2.955	734	1.736	901	173	13.603
TOTAL PATRIMONIO	10.124	3.673	6.002	3.125	2.608	54.433
TOTAL PASIVOS	110.076	25.950	47.457	37.026	38.182	508.273

ESTADOS DE RESULTADO. DICIEMBRE 1999 (en millones de pesos)

	Bice	Corp	Santiago	Security	Sud Americano	Total
Ingresos operacionales	20.334	5.159	15.147	5.871	4.071	102.967
Gastos operacionales	16.796	4.313	13.112	4.851	3.924	86.684
RESULTADO OPERACIONAL	3.539	846	2.035	1.020	147	16.283
Ingresos no operacionales	82	92	173	100	137	1.167
Gastos no operacionales	26	49	103	0	20	357
RESULTADO NO OPERACIONAL	55	43	69	100	116	809
Corrección monetaria	(197)	(47)	(101)	(44)	(43)	(1.063)
Impuesto a la renta	(441)	(108)	(268)	(175)	(47)	(2.426)
UTILIDAD (PERDIDA) DEL EJERCICIO	2.955	734	1.736	901	173	13.603

ESTADOS FINANCIEROS DE LAS ADMINISTRADORAS DE FONDOS MUTUOS FILIALES DE BANCOS

ESTADOS DE SITUACION. DICIEMBRE 1999 (saldos a fin de mes en millones de pesos)

	Banchile	BCI	Banedwards	Bice	Santander
ACTIVOS					
Disponible	18	100	4	1	56
Depósitos a plazo	3.608	205	0	511	0
Valores negociables	1.545	2.160	2.437	1.866	6.188
Gastos pagados por anticipado	6	23	0	22	10
Otros activos circulantes	65	169	24	25	135
TOTAL ACTIVOS CIRCULANTES	5.242	2.657	2.465	2.424	6.388
TOTAL ACTIVOS FIJOS					
	42	209	58	42	102
Inversiones en sociedades	0	0	0	0	0
Otros activos	1	19	0	3	294
TOTAL OTROS ACTIVOS	1	19	0	3	294
TOTAL ACTIVOS	5.285	2.885	2.523	2.469	6.785
PASIVOS					
Obligaciones con bancos e inst. financieras	0	0	0	0	0
Provisiones y retenciones	359	230	265	134	536
Otros pasivos circulantes	404	83	67	1	54
TOTAL PASIVOS CIRCULANTES	763	313	333	135	590
TOTAL PASIVOS LARGO PLAZO					
	0	0	0	0	0
Capital y reservas	2.960	1.831	1.606	2.168	5.060
Utilidad (pérdida) del ejercicio	1.562	741	585	166	1.135
TOTAL PATRIMONIO	4.523	2.572	2.191	2.334	6.195
TOTAL PASIVOS	5.285	2.885	2.523	2.469	6.785

ESTADOS DE RESULTADO. DICIEMBRE 1999 (en millones de pesos)

	Banchile	BCI	Banedwards	Bice	Santander
Ingresos de explotación	5.019	2.991	2.143	964	3.702
Costos de explotación	(149)	0	0	0	(52)
Margen de explotación	4.869	2.991	2.143	964	3.650
Gastos de administración	(3.615)	(2.303)	(1.614)	(1.019)	(2.847)
Resultado Operacional	1.254	688	529	(55)	803
Ingresos financieros	729	306	194	166	497
Gastos financieros	(4)	(59)	0	0	(9)
Otros ingresos netos	0	0	8	75	177
Corrección monetaria	(95)	(56)	(35)	(19)	(134)
Resultado No Operacional	631	191	166	222	530
Impuesto a la renta	(322)	(138)	(110)	(1)	(197)
UTILIDAD (PERDIDA) DEL EJERCICIO	1.562	741	585	166	1.135

FONDOS MUTUOS ADMINISTRADOS. DICIEMBRE 1999

	Banchile	BCI	Banedwards	Bice	Santander
Patrimonio neto (en millones de pesos)	384.089	214.502	129.044	79.252	230.486
Número de partícipes	34.845	24.102	19.524	4.811	36.137
Número de fondos administrados	16	9	8	9	12

ESTADOS FINANCIEROS DE LAS ADMINISTRADORAS DE FONDOS MUTUOS FILIALES DE BANCOS

ESTADOS DE SITUACION. DICIEMBRE 1999 (saldos a fin de mes en millones de pesos)

	Santiago	Security	Sud Americano	AFM Corp	Bhif Adm. de Fondos M.	Total
ACTIVOS						
Disponible	205	5	14	3	10	417
Depósitos a plazo	1.018	1.752	521	0	827	8.441
Valores negociables	2.707	94	1.531	1.595	941	21.063
Gastos pagados por anticipado	13	0	7	15	6	102
Otros activos circulantes	76	12	23	310	37	875
TOTAL ACTIVOS CIRCULANTES	4.019	1.862	2.096	1.922	1.821	30.897
TOTAL ACTIVOS FIJOS	493	62	23	76	63	1.170
Inversiones en sociedades	0	0	0	0	0	0
Otros activos	65	0	10	10	0	402
TOTAL OTROS ACTIVOS	65	0	10	10	0	402
TOTAL ACTIVOS	4.577	1.924	2.129	2.008	1.884	32.470
PASIVOS						
Obligaciones con bancos e inst. financieras	0	0	0	206	0	206
Provisiones y retenciones	303	112	74	226	74	2.313
Otros pasivos circulantes	43	19	11	85	91	859
TOTAL PASIVOS CIRCULANTES	346	131	85	518	166	3.379
TOTAL PASIVOS LARGO PLAZO	0	0	0	0	0	0
Capital y reservas	2.976	1.143	1.921	1.040	1.263	21.968
Utilidad (pérdida) del ejercicio	1.256	649	123	450	455	7.124
TOTAL PATRIMONIO	4.231	1.792	2.045	1.491	1.718	29.092
TOTAL PASIVOS	4.577	1.924	2.129	2.008	1.884	32.470

ESTADOS DE RESULTADO. DICIEMBRE 1999 (en millones de pesos)

	Santiago	Security	Sud Americano	AFM Corp	Bhif Adm. de Fondos M.	Total
Ingresos de explotación	3.651	1.333	850	2.043	1.297	23.993
Costos de explotación	0	0	0	0	0	(201)
Margen de explotación	3.651	1.333	850	2.043	1.297	23.792
Gastos de administración	(2.545)	(947)	(842)	(1.591)	(789)	(18.112)
Resultado Operacional	1.106	386	8	453	509	5.680
Ingresos financieros	354	451	231	120	143	3.190
Gastos financieros	(31)	(39)	(38)	(13)	(116)	(309)
Otros ingresos netos	87	1	0	1	6	354
Corrección monetaria	(58)	(35)	(54)	(16)	(16)	(518)
Resultado No Operacional	351	378	139	92	17	2.717
Impuesto a la renta	(202)	(115)	(23)	(95)	(71)	(1.274)
UTILIDAD (PERDIDA) DEL EJERCICIO	1.256	649	123	450	455	7.124

FONDOS MUTUOS ADMINISTRADOS. DICIEMBRE 1999

	Santiago	Security	Sud Americano	AFM Corp	Bhif Adm. de Fondos M.	Total
Patrimonio neto (en millones de pesos)	262.831	84.381	61.007	135.883	140.104	1.721.579
Número de partícipes	32.377	5.863	9.730	14.486	7.309	189.184
Número de fondos administrados	10	6	7	8	8	93

ESTADOS FINANCIEROS DE LAS ADMINISTRADORAS DE FONDOS DE INVERSION FILIALES DE BANCOS

ESTADOS DE SITUACION. DICIEMBRE 1999 (saldos a fin de mes en millones de pesos)

	Santiago S.A. Fondo de Inversión	Bhif S.A. Adm. Fi.	Banedwards A.F.I.	Bandesarrollo Austral	Total
ACTIVOS					
Disponible	30	1	0	1	33
Depósitos a plazo	724	1.005	161	161	2.052
Valores negociables	0	123	0	0	123
Gastos pagados por anticipado	0	0	0	0	0
Otros activos circulantes	75	45	49	0	168
TOTAL ACTIVOS CIRCULANTES	830	1.175	210	162	2.377
TOTAL ACTIVOS FIJOS	21	4	5	4	34
Inversiones en sociedades	0	0	0	0	0
Otros activos	0	1	0	0	1
TOTAL OTROS ACTIVOS	0	1	0	0	1
TOTAL ACTIVOS	851	1.179	215	166	2.411
PASIVOS					
Obligaciones con bancos e inst. financieras	0	0	0	1	1
Provisiones y retenciones	35	5	17	1	58
Otros pasivos circulantes	0	8	4	0	12
TOTAL PASIVOS CIRCULANTES	35	12	21	2	71
TOTAL PASIVOS LARGO PLAZO	0	0	0	0	0
Capital y reservas	671	1.061	249	162	2.143
Utilidad (pérdida) del ejercicio	145	105	(55)	2	197
TOTAL PATRIMONIO	816	1.167	194	164	2.340
TOTAL PASIVOS	851	1.179	215	166	2.411

ESTADOS DE RESULTADO. DICIEMBRE 1999 (en millones de pesos)

	Santiago S.A. Fondo de Inversión	Bhif S.A. Adm. Fi.	Banedwards A.F.I.	Bandesarrollo Austral	Total
Ingresos de explotación	285	126	144	0	555
Costos de explotación	0	0	0	0	0
Margen de explotación	285	126	144	0	555
Gastos de administración	(190)	(104)	(222)	(8)	(524)
Resultado Operacional	94	23	(78)	(8)	31
Ingresos financieros	55	87	20	14	176
Gastos financieros	0	0	0	0	0
Otros ingresos netos	22	2	9	0	33
Corrección monetaria	(1)	0	(5)	(4)	(10)
Resultado No Operacional	76	89	23	10	199
Impuesto a la renta	(26)	(7)	0	0	(32)
UTILIDAD (PERDIDA) DEL EJERCICIO	145	105	(55)	2	197

FONDOS DE INVERSION ADMINISTRADOS. DICIEMBRE 1999

	Santiago S.A. Fondo de Inversión	Bhif S.A. Adm. Fi.	Banedwards A.F.I.	Bandesarrollo Austral	Total
Patrimonio neto (en millones de pesos)	19.593	8.975	9.265	164	37.999
Número de partícipes	23	9	15	0	47
Número de fondos administrados	1	2	1	0	4

ESTADOS FINANCIEROS DE LAS SOCIEDADES DE LEASING INMOBILIARIO

ESTADOS DE SITUACION. DICIEMBRE 1999 (saldos a fin de mes en millones de pesos)

	Bhif Vivienda	Bandesarrollo	Total
ACTIVOS			
ACTIVOS CIRCULANTES	52	3.824	3.877
Disponibles	2	25	27
Valores negociables	0	573	573
Contratos de leasing hasta un año	0	6	6
Activos para leasing	0	0	0
Deudores varios	32	46	78
Impuesto por recuperar	0	1	1
Otros activos circulantes	19	3.173	3.192
ACTIVOS A LARGO PLAZO	5.423	1.896	7.319
Contratos de leasing a más de un año	5.348	1.234	6.581
Otros activos	75	662	737
ACTIVOS FIJOS	11	12	23
TOTAL ACTIVOS	5.487	5.732	11.219
PASIVOS			
PASIVOS CIRCULANTES	1.134	1.170	2.303
Obligaciones con bancos hasta un año	482	926	1.408
Obligaciones con otras instituciones hasta un año	0	3	3
Obligaciones por emisión de bonos	0	0	0
Documentos y cuentas por pagar	583	111	694
Acreedores varios	0	112	112
Provisiones y retenciones	16	9	25
Impuesto a la renta	0	9	9
Otros pasivos circulantes	52	0	52
PASIVOS A LARGO PLAZO	3.660	3.577	7.237
Obligaciones con bancos a más de un año	3.660	2.331	5.991
Obligaciones con otras instituciones	0	1.237	1.237
Obligaciones por emisión de bonos	0	0	0
Documentos y cuentas por pagar	0	0	0
Acreedores varios	0	0	0
Otros pasivos a largo plazo	0	10	10
CAPITAL PAGADO Y RESERVAS	1.013	479	1.492
UTILIDAD (PERDIDA) DEL EJERCICIO	(320)	507	187
TOTAL PASIVOS	5.487	5.732	11.219

ESTADOS DE RESULTADO. DICIEMBRE 1999 (en millones de pesos)

	Bhif Vivienda	Bandesarrollo	Total
INGRESOS OPERACIONALES	520	1.220	1.740
Intereses percibidos y devengados	391	411	802
Reajustes percibidos y devengados	91	95	186
Otros ingresos operacionales	38	714	752
GASTOS OPERACIONALES	390	452	841
Intereses pagados y devengados	249	343	592
Reajustes pagados y devengados	90	95	185
Otros gastos operacionales	51	14	65
MARGEN OPERACIONAL BRUTO	131	768	899
GASTOS DE APOYO OPERACIONAL	414	258	671
MARGEN OPERACIONAL	(283)	510	227
PROVISIONES SOBRE ACTIVOS	21	13	34
MARGEN OPERACIONAL NETO	(304)	497	193
Ingresos por inversiones financieras	8	16	24
Otros ingresos	0	8	8
Otros egresos	21	4	25
Corrección monetaria	(3)	0	(3)
RESULTADO ANTES DE IMPUESTOS	(320)	517	197
Impuesto a la renta	0	11	11
UTILIDAD (PERDIDA) DEL EJERCICIO	(320)	507	187

DETALLE DE LOS CONTRATOS

	Bhif Vivienda	Bandesarrollo	Total
CONTRATOS DE LEASING	5.348	1.240	6.587
Contratos de leasing	16.272	3.621	19.893
Intereses diferidos	(10.885)	(2.361)	(13.246)
IVA diferido	0	0	0
Provisiones sobre contratos	(40)	(21)	(61)

ESTADOS FINANCIEROS DE ADMINISTRADORAS DE FONDOS PARA LA VIVIENDA

ESTADOS DE SITUACION. DICIEMBRE 1999 (saldos a fin de mes en millones de pesos)

	Banestado-AFV	Bhif-AFV	Bandesarrollo AFV	Total
ACTIVOS				
Disponible	2	1	0	3
Depósitos a plazo	210	173	93	476
Valores negociables	154	9	149	312
Gastos pagados por anticipado	0	1	0	2
Otros activos circulantes	10	12	19	40
TOTAL ACTIVOS CIRCULANTES	376	196	261	833
TOTAL ACTIVOS FIJOS	5	5	29	38
Inversiones en sociedades	0	0	0	0
Otros activos	0	0	0	0
TOTAL OTROS ACTIVOS	0	0	0	0
TOTAL ACTIVOS	381	201	290	871
PASIVOS				
Obligaciones con bancos e inst. financieras	0	0	0	0
Provisiones y retenciones	7	6	19	32
Otros pasivos circulantes	1	0	4	6
TOTAL PASIVOS CIRCULANTES	8	6	24	37
TOTAL PASIVOS LARGO PLAZO	0	0	0	0
Capital y reservas	348	183	225	756
Utilidad (pérdida) del ejercicio	24	13	41	78
TOTAL PATRIMONIO	373	195	266	834
TOTAL PASIVOS	381	201	290	871

ESTADOS DE RESULTADO. DICIEMBRE 1999 (en millones de pesos)

	Banestado-AFV	Bhif-AFV	Bandesarrollo AFV	Total
Ingresos de explotación	118	117	226	460
Costos de explotación	0	0	0	0
Margen de explotación	118	117	226	460
Gastos de administración	(121)	(110)	(203)	(433)
Resultado Operacional	(3)	7	23	28
Ingresos financieros	37	16	24	76
Gastos financieros	0	0	0	0
Otros ingresos netos	0	(6)	0	(6)
Corrección monetaria	(9)	(4)	(6)	(19)
Resultado No Operacional	28	5	18	51
Impuesto a la renta	0	0	0	0
UTILIDAD (PERDIDA) DEL EJERCICIO	24	13	41	78

FONDOS ADMINISTRADOS. DICIEMBRE 1999

	Banestado-AFV	Bhif-AFV	Bandesarrollo AFV	Total
Patrimonio neto (en millones de pesos)	1.368	2.629	266	4.263
Número de partícipes	882	9.329	19.996	30.207
Número de fondos administrados	1	2	2	5

ESTADOS FINANCIEROS DE LAS SOCIEDADES DE APOYO AL GIRO (*)

ESTADOS DE SITUACION. DICIEMBRE 1999 (saldos a fin de mes en millones de pesos)

	BCI Serv. de Personal	Transbank	Globalnet	Redbanc S.A.	Servipag	Soc. Interb. de Dep. de Valores	Nexus	Proservice S.A.	CCA. S.A.	Total
ACTIVOS										
ACTIVOS CIRCULANTES	104	88.167	166	1.320	3.195	115	689	259	393	94.409
Disponibles	85	6.279	68	19	16	8	85	179	42	6.781
Valores negociables	0	674	80	885	1	0	0	0	0	1.640
Documentos y cuentas por cobrar	0	4.315	15	18	383	0	74	0	83	4.888
Doctos. y cuentas por cobrar a emp. relac.	16	69.715	0	326	307	0	440	0	14	70.818
Impuesto por recuperar	1	30	0	6	6	0	0	0	3	47
Otros activos circulantes	2	7.155	3	65	2.481	107	90	80	250	10.233
ACTIVO FIJO	3	6.730	269	3.690	1.136	0	3.351	900	20	16.099
Edificios e instalaciones	0	4.419	0	2.542	0	0	0	28	0	6.989
Maquinarias y equipos	3	15.071	495	5.665	1.222	0	3.916	126	19	26.518
Otros activos fijos	0	788	42	205	1.444	0	63	966	19	3.527
Depreciación acumulada (menos)	0	(13.548)	(268)	(4.722)	(1.530)	0	(628)	(220)	(19)	(20.935)
OTROS ACTIVOS	0	645	139	286	585	422	2.833	113	107	5.130
Inversiones en empresas relacionadas	0	0	0	0	0	422	0	0	0	422
Inversiones en otras sociedades	0	0	0	0	0	0	0	0	0	0
Deudores a largo plazo	0	0	0	2	0	0	0	0	0	2
Intangibles	0	2.408	0	14	0	0	3.227	9	1	5.658
Otros activos	0	135	139	272	585	0	0	104	106	1.343
Amortización acumulada (menos)	0	(1.898)	0	(3)	0	0	(394)	0	0	(2.295)
TOTAL ACTIVOS	107	95.542	574	5.296	4.916	537	6.873	1.272	520	115.637
PASIVOS										
PASIVOS CIRCULANTES	60	90.486	37	1.155	3.622	0	1.700	320	105	97.485
Obligaciones con bancos e inst. financ.	0	164	5	170	327	0	1.260	70	0	1.997
Documentos y cuentas por pagar	0	86.118	4	613	251	0	134	12	44	87.175
Doctos. y cuentas por pagar a emp. relac.	0	2.686	0	0	2.537	0	0	0	0	5.224
Provisiones y retenciones	60	611	28	339	316	0	303	221	57	1.935
Otros pasivos circulantes	0	907	0	33	190	0	4	17	4	1.156
PASIVOS LARGO PLAZO	0	1.449	0	888	74	0	3.911	822	0	7.144
Obligaciones con otras instituciones	0	1.447	0	885	0	0	3.911	700	0	6.943
Otros pasivos de largo plazo	0	2	0	2	74	0	0	123	0	201
CAPITAL Y RESERVAS	40	3.752	448	2.556	1.483	499	1.929	90	377	11.173
UTILIDAD (PERDIDA) DEL EJERCICIO	6	(144)	89	697	(263)	38	(668)	41	38	(165)
TOTAL PASIVOS	107	95.542	574	5.296	4.916	537	6.873	1.272	520	115.637

ESTADOS DE RESULTADO. DICIEMBRE 1999 (saldos a fin de mes en millones de pesos)

	BCI Serv. de Personal	Transbank	Globalnet	Redbanc S.A.	Servipag	Soc. Interb. de Dep. de Valores	Nexus	Proservice S.A.	CCA. S.A.	Total
Ingresos operacionales	188	15.781	629	8.369	4.770	0	4.415	2.412	273	36.835
Gastos operacionales	(171)	(9.217)	(375)	(5.684)	(3.683)	0	(5.006)	(1.422)	(91)	(25.649)
Margen operacional	17	6.563	253	2.685	1.088	0	(590)	989	182	11.186
Gastos de administración	(9)	(7.209)	(167)	(1.686)	(1.133)	(6)	0	(865)	(155)	(11.230)
Resultado operacional	8	(645)	86	998	(45)	(6)	(590)	125	27	(44)
Ingresos financieros	0	247	1	24	0	9	0	0	0	281
Gastos financieros	0	(121)	(2)	(80)	0	0	(247)	(92)	0	(542)
Ingresos no operacionales	0	148	0	64	0	39	14	7	45	318
Gastos no operacionales	0	0	0	(188)	(243)	(1)	0	(1)	(25)	(458)
Corrección monetaria	0	62	(2)	1	1	(3)	39	4	(1)	101
Resultado no operacional	0	336	(2)	(179)	(242)	44	(194)	(82)	18	(301)
Impuesto a la renta	(1)	166	5	(122)	24	0	117	(2)	(7)	180
UTILIDAD (PERDIDA) DEL EJERCICIO	6	(144)	89	697	(263)	38	(668)	41	38	(165)

(*) Corresponde a redes de transferencia electrónica de fondos, emisores u operadores de tarjetas de crédito y recaudaciones de pago de servicios.

ESTADOS FINANCIEROS DE LAS SOCIEDADES DE COBRANZA

ESTADOS DE SITUACION. DICIEMBRE 1999 (saldos a fin de mes en millones de pesos)

	Cobranzas y Recaudación	Normaliza	Total
ACTIVOS			
Disponibles	149	7	156
Depósitos a plazo y valores negociables	1	469	470
Documentos y cuentas por cobrar	100	34	135
Deudores varios	8	0	8
Impuestos por recuperar	44	10	54
Otros activos circulantes	42	1	44
TOTAL ACTIVOS CIRCULANTES	345	522	867
TOTAL ACTIVOS FIJOS	395	109	504
Gastos de organización y puesta en marcha	9	0	9
Otros activos	19	0	19
Amortizaciones	(9)	0	(9)
TOTAL OTROS ACTIVOS	19	0	19
TOTAL ACTIVOS	759	632	1.390
PASIVOS			
Doctos. y cuentas por pagar	136	26	163
Doctos. y cuentas por pagar empresas relac.	156	4	159
Impuesto a la renta	0	0	0
Provisiones y retenciones	218	39	257
Otros pasivos circulantes	16	0	16
TOTAL PASIVOS CIRCULANTES	525	70	595
TOTAL PASIVOS LARGO PLAZO	178	0	178
Capital pagado y reservas	115	53	167
Utilidad (pérdida) del ejercicio	(59)	509	450
TOTAL PASIVOS	759	632	1.390

ESTADOS DE RESULTADO. DICIEMBRE 1999 (en millones de pesos)

	Cobranzas y Recaudación	Normaliza	Total
Ingresos operacionales	3.530	1.065	4.595
Gastos operacionales	(3.589)	(489)	(4.078)
Resultado Operacional	(59)	576	517
Otros ingresos	41	28	69
Otros gastos	(79)	0	(79)
Corrección monetaria	9	(7)	3
Resultado No Operacional	(29)	21	(7)
Impuesto a la renta	29	(88)	(60)
UTILIDAD (PERDIDA) DEL EJERCICIO	(59)	509	450

ESTADOS FINANCIEROS DE LAS SOCIEDADES CORREDORAS DE SEGUROS

ESTADOS DE SITUACION. DICIEMBRE 1999 (saldos a fin de mes en millones de pesos)

	Banedwards	Santander	Banchile	Santiago	BCI	BHIF	Corp	Sud Americano	Codesur	Citibank	Total
ACTIVOS											
Disponibles	5	37	9	148	75	6	21	8	10	46	366
Depósitos a plazo y valores negociables	345	264	293	46	71	132	72	521	245	1.678	3.667
Documentos y cuentas por cobrar	228	42	80	33	289	409	105	0	66	519	1.771
Deudores varios	18	2	0	4	2	18	1	0	0	1	46
Impuestos por recuperar	128	47	11	21	38	37	2	0	4	0	286
Otros activos circulantes	3	14	1	0	5	8	2	38	1	7	79
TOTAL ACTIVOS CIRCULANTES	728	404	394	253	479	610	202	567	327	2.251	6.214
TOTAL ACTIVOS FIJOS	277	38	21	99	183	104	45	91	29	43	929
Gastos de organización y puesta en marcha	0	33	0	0	0	215	0	0	0	19	267
Otros activos	5	29	0	0	0	8	2	0	0	5	49
Amortizaciones	0	(19)	0	0	0	(109)	0	0	0	(3)	(131)
TOTAL OTROS ACTIVOS	5	43	0	0	0	114	2	0	0	20	184
TOTAL ACTIVOS	1.009	485	415	352	662	828	249	658	355	2.314	7.327
PASIVOS											
Doctos. y cuentas por pagar	30	7	14	38	446	102	3	12	7	2	661
Doctos. y cuentas por pagar empresas relac.	0	32	0	0	0	1	0	0	0	46	79
Impuesto a la renta	78	0	3	0	0	51	0	52	41	64	290
Provisiones y retenciones	105	50	73	151	90	122	83	45	16	100	835
Otros pasivos circulantes	0	0	0	0	20	8	0	0	0	0	27
TOTAL PASIVOS CIRCULANTES	213	89	89	190	556	284	86	108	65	212	1.892
TOTAL PASIVOS LARGO PLAZO	0	0	1	45	0	90	0	45	0	0	181
Capital pagado y reservas	358	532	186	(423)	123	189	75	91	31	612	1.774
Utilidad (pérdida) del ejercicio	438	(135)	139	540	(17)	264	89	414	259	1.490	3.481
TOTAL PASIVOS	1.009	485	415	352	662	828	249	658	355	2.314	7.327

ESTADOS DE RESULTADO. DICIEMBRE 1999 (en millones de pesos)

	Banedwards	Santander	Banchile	Santiago	BCI	BHIF	Corp	Sud Americano	Codesur	Citibank	Total
Ingresos operacionales	1.521	268	1.028	1.645	863	1.564	475	980	414	2.664	11.422
Gastos operacionales	(1.005)	(448)	(887)	(1.000)	(841)	(1.165)	(363)	(473)	(112)	(948)	(7.242)
Resultado Operacional	516	(180)	141	644	22	399	112	507	302	1.716	4.179
Otros ingresos	12	10	28	30	5	17	2	19	5	68	196
Otros gastos	(11)	0	(2)	(25)	(45)	(103)	(6)	(35)	0	(6)	(232)
Corrección monetaria	(2)	(9)	(4)	(11)	1	1	(2)	1	(2)	(28)	(55)
Resultado No Operacional	(1)	1	23	(6)	(39)	(85)	(5)	(15)	2	34	(91)
Impuesto a la renta	(78)	43	(24)	(99)	0	(49)	(18)	(78)	(45)	(260)	(608)
UTILIDAD (PERDIDA) DEL EJERCICIO	438	(135)	139	540	(17)	264	89	414	259	1.490	3.481

ESTADOS FINANCIEROS DE LAS SOCIEDADES SECURITIZADORAS

ESTADOS DE SITUACION. DICIEMBRE 1999 (saldos a fin de mes en millones de pesos)

	Santander	Total
ACTIVOS		
Disponible	88	88
Depósitos a plazo y valores negociables	0	0
Documentos y cuentas por cobrar	0	0
Deudores varios	9	9
Impuestos por recuperar	0	0
Otros activos circulantes	2.276	2.276
TOTAL ACTIVOS CIRCULANTES	2.373	2.373
TOTAL ACTIVOS FIJOS	1	1
Gastos de organización y puesta en marcha	72	72
Otros activos	959	959
Amortizaciones	(4)	(4)
TOTAL OTROS ACTIVOS	1.027	1.027
TOTAL ACTIVOS	3.402	3.402
PASIVOS		
Doctos. y cuentas por pagar	2.076	2.076
Doctos. y cuentas por pagar empresas relac.	266	266
Impuesto a la renta	0	0
Provisiones y retenciones	56	56
Otros pasivos circulantes	25	25
TOTAL PASIVOS CIRCULANTES	2.423	2.423
TOTAL PASIVOS LARGO PLAZO	399	399
Capital pagado y reservas	301	301
Utilidad (pérdida) del ejercicio	279	279
TOTAL PASIVOS	3.402	3.402

ESTADOS DE RESULTADO. DICIEMBRE 1999 (en millones de pesos)

	Santander	Total
Ingresos operacionales	918	918
Gastos operacionales	(627)	(627)
Resultado Operacional	291	291
Otros ingresos	51	51
Otros gastos	(48)	(48)
Corrección monetaria	(14)	(14)
Resultado No Operacional	(11)	(11)
Impuesto a la renta	0	0
UTILIDAD (PERDIDA) DEL EJERCICIO	279	279

ESTADOS FINANCIEROS DE LAS SOCIEDADES FACTORING

ESTADOS DE SITUACION. DICIEMBRE 1999 (saldos a fin de mes en millones de pesos)

	Banco Chile	Sud Americano	Santiago	BCI	Total
ACTIVOS					
Disponible	0	8	76	56	141
Depósitos a plazo y valores negociables	0	63	0	0	63
Documentos y cuentas por cobrar	2.305	7.435	11.749	30.990	52.480
Deudores varios	0	0	1	1	1
Impuestos por recuperar	0	6	74	87	168
Otros activos circulantes	25	83	60	193	361
TOTAL ACTIVOS CIRCULANTES	2.331	7.596	11.960	31.327	53.214
TOTAL ACTIVOS FIJOS	81	126	37	185	429
Gastos de organización y puesta en marcha	0	0	11	0	11
Otros activos	38	0	19	1.843	1.900
Amortizaciones	0	0	(9)	0	(9)
TOTAL OTROS ACTIVOS	38	0	21	1.843	1.902
TOTAL ACTIVOS	2.451	7.722	12.018	33.354	55.545
PASIVOS					
Doctos. y cuentas por pagar	1.203	6.368	10.328	29.957	47.856
Doctos. y cuentas por pagar empresas relac.	0	0	0	0	0
Impuesto a la renta	0	0	0	0	0
Provisiones y retenciones	9	50	117	162	337
Otros pasivos circulantes	0	0	0	21	21
TOTAL PASIVOS CIRCULANTES	1.212	6.418	10.445	30.140	48.215
TOTAL PASIVOS LARGO PLAZO	12	0	0	0	12
Capital pagado y reservas	1.297	1.269	1.059	2.491	6.116
Utilidad (pérdida) del ejercicio	(71)	36	514	724	1.203
TOTAL PASIVOS	2.451	7.722	12.018	33.354	55.545

ESTADOS DE RESULTADO. DICIEMBRE 1999 (en millones de pesos)

	Banco Chile	Sud Americano	Santiago	BCI	Total
Ingresos operacionales	119	1.888	2.713	5.269	9.990
Gastos operacionales	(200)	(1.826)	(2.244)	(4.405)	(8.676)
Resultado Operacional	(81)	62	469	864	1.313
Otros ingresos	5	15	103	34	157
Otros gastos	0	0	0	(5)	(5)
Corrección monetaria	(7)	(25)	(51)	(48)	(131)
Resultado No Operacional	(2)	(10)	52	(19)	22
Impuesto a la renta	12	(16)	(7)	(121)	(133)
UTILIDAD (PERDIDA) DEL EJERCICIO	(71)	36	514	724	1.203

**NUMERO Y MONTO DE TRANSACCIONES DE LOS CAJEROS AUTOMATICOS
ENERO-DICIEMBRE 1999**

Tipo de transacción	Número de transacciones	Monto de transacciones (MM\$)
Giro	89.488.806	3.414.971
Depósito en efectivo	1.886.952	245.272
Depósito con documento	1.192.705	256.334
Otras transacciones	38.917.042	27.781
TOTALES	131.485.505	3.944.358

**EVOLUCION HISTORICA DE NUMERO DE TRANSACCIONES,
MONTO DE LAS TRANSACCIONES Y NUMERO DE CAJEROS**

Período	Número de cajeros (1)	Número de transacciones	Monto de transacciones (MM\$)
Diciembre 1995	798	28.696.744	722.379
Diciembre 1996	1.084	77.500.470	2.046.043
Diciembre 1997	1.579	101.421.541	2.800.107
Diciembre 1998	1.957	111.190.691	3.264.648
Diciembre 1999	2.224	131.485.505	3.944.358

Nota: Todos los períodos acumulan el número y monto de las transacciones a partir de enero del año en curso.

MONTO DE TRANSACCIONES DE LOS CAJEROS AUTOMATICOS DESAGREGADOS POR INSTITUCION FINANCIERA POR REGION
ENERO-DICIEMBRE 1999
(en millones de pesos)

	R E G I O N					
	I	II	III	IV	V	VI
ABN Amro Bank (Chile)	-	-	-	-	1.548	-
American Express Bank Ltd.	-	-	-	-	-	-
Banco Bice	-	1.066	-	-	-	-
Banco de A. Edwards	3.838	861	967	4.772	15.481	2.457
Banco de Chile	14.960	11.914	5.801	14.064	67.106	24.253
Banco de Crédito e Inversiones	16.431	41.830	9.559	19.493	57.624	12.929
Banco de la Nación Argentina	-	-	-	-	-	-
Banco del Desarrollo	1.332	1.958	184	549	742	1.269
Banco del Estado de Chile	21.968	16.046	14.846	33.667	126.942	27.692
Banco do Brasil	-	-	-	-	-	-
Banco do Estado de Sao Paulo	-	-	-	-	-	-
Banco Exterior (Chile)	-	-	-	-	-	-
Banco Falabella	-	-	-	-	-	-
Banco Internacional	-	698	-	-	-	-
Banco Santander	15.898	37.899	6.797	15.474	35.377	11.605
Banco Santiago	12.735	28.741	8.619	11.102	53.199	17.989
Banco Security	-	1.271	-	-	-	-
Banco Sud Americano	2.988	9.707	2.021	2.464	15.084	2.650
Banco Sudameris	-	-	-	-	-	-
Bank of America	-	-	-	-	-	-
BankBoston N.A.	945	265	-	-	-	-
BBV Banco Bhif	1.771	1.094	-	1.535	8.609	2.134
Citibank N.A.	-	2.883	-	-	4.296	566
Corpbanca	10.751	3.169	7.493	-	2.322	4.793
Dresdner Banque Nationale de París	-	-	-	-	-	-
Republic National Bank of New York	-	-	-	-	-	-
The Bank of Tokyo-Mitsubishi Ltd.	-	-	-	-	-	-
The Chase Manhattan Bank	-	-	-	-	-	-
Corporación Financiera Atlas S.A.	-	312	-	-	119	141
Financiera Conosur	351	434	-	-	461	-
TOTAL SISTEMA FINANCIERO	103.967	160.147	56.287	103.120	388.909	108.478

VII	VIII	IX	X	XI	XII	R.M.	TOTAL
-	996	-	-	-	-	11.165	13.710
-	-	-	-	-	-	-	-
-	2.787	1.029	-	-	-	5.706	10.588
6.818	15.738	3.466	5.099	-	308	105.097	164.900
12.173	29.561	13.404	13.845	1.473	3.959	302.380	514.891
7.817	21.681	15.734	23.987	4.047	6.626	225.580	463.337
-	-	-	-	-	-	-	-
973	1.689	2.342	-	-	200	14.964	26.203
36.139	114.500	59.298	69.152	7.711	14.458	336.510	878.928
-	-	-	-	-	-	-	-
-	-	-	-	-	-	-	-
-	-	-	-	-	-	-	-
-	823	-	-	-	-	1.939	3.460
8.473	31.159	21.533	18.100	790	6.725	362.943	572.774
19.440	53.335	13.298	14.211	986	5.411	517.680	756.745
-	-	742	702	-	-	2.743	5.458
1.257	13.576	1.420	5.220	-	-	95.557	151.944
-	-	-	-	-	-	385	385
-	-	-	-	-	-	-	-
-	-	274	-	-	-	9.612	11.095
1.589	4.372	2.950	3.821	-	-	51.213	79.089
364	6.084	-	-	-	1.784	77.908	93.885
2.446	9.255	694	6.705	-	32	142.617	190.278
-	-	-	-	-	-	-	-
-	-	-	-	-	-	-	-
-	-	-	-	-	-	-	-
-	-	-	-	-	-	-	-
49	811	-	-	-	225	2.112	3.770
-	258	-	673	-	476	267	2.919
97.537	306.626	136.184	161.515	15.007	40.204	2.266.378	3.944.358

NUMERO DE TRANSACCIONES DE LOS CAJEROS AUTOMATICOS DESAGREGADOS POR INSTITUCION FINANCIERA POR REGION ENERO-DICIEMBRE 1999

	R E G I O N					
	I	II	III	IV	V	VI
ABN Amro Bank (Chile)	-	-	-	-	55.057	-
American Express Bank Ltd.	-	-	-	-	-	-
Banco Bice	-	39.521	-	-	-	-
Banco de A. Edwards	135.625	25.376	42.119	198.852	631.336	105.379
Banco de Chile	532.138	370.442	180.236	514.735	2.655.333	791.358
Banco de Crédito e Inversiones	530.139	1.225.415	284.319	576.243	2.090.207	378.372
Banco de la Nación Argentina	-	-	-	-	-	-
Banco del Desarrollo	46.765	62.187	6.921	22.274	29.108	45.560
Banco del Estado de Chile	637.763	414.658	369.250	739.479	3.332.813	600.232
Banco do Brasil	-	-	-	-	-	-
Banco do Estado de Sao Paulo	-	-	-	-	-	-
Banco Exterior (Chile)	-	-	-	-	-	-
Banco Falabella	-	-	-	-	-	-
Banco Internacional	-	27.042	-	-	-	-
Banco Santander	645.788	1.480.270	275.413	602.999	1.454.512	452.076
Banco Santiago	506.250	1.039.237	330.688	468.123	2.274.424	739.345
Banco Security	-	41.238	-	-	-	-
Banco Sud Americano	99.159	380.339	77.154	97.735	545.414	95.608
Banco Sudameris	-	-	-	-	-	-
Bank of America	-	-	-	-	-	-
BankBoston N.A.	30.598	9.334	-	-	-	-
BBV Banco Bhif	61.282	35.706	-	52.072	216.509	65.532
Citibank N.A.	-	106.532	-	-	108.074	29.680
Corpbanca	441.493	104.433	263.968	-	102.561	191.669
Dresdner Banque Nationale de París	-	-	-	-	-	-
Republic National Bank of New York	-	-	-	-	-	-
The Bank of Tokyo-Mitsubishi Ltd.	-	-	-	-	-	-
The Chase Manhattan Bank	-	-	-	-	-	-
Corporación Financiera Atlas S.A.	-	11.785	-	-	5.285	7.837
Financiera Conosur	12.333	18.487	-	-	20.575	-
TOTAL SISTEMA FINANCIERO	3.679.333	5.392.002	1.830.068	3.272.512	13.521.208	3.502.648

VII	VIII	IX	X	XI	XII	R.M.	TOTAL
-	39.626	-	-	-	-	382.029	476.712
-	-	-	-	-	-	-	-
-	91.644	35.143	-	-	-	177.534	343.842
281.644	683.024	88.526	255.601	-	8.532	3.324.652	5.780.666
427.214	1.053.876	519.220	536.660	34.266	122.181	9.187.972	16.925.631
236.860	692.692	464.627	664.195	130.027	154.890	7.418.429	14.846.415
-	-	-	-	-	-	-	-
37.995	62.064	93.883	-	-	5.648	592.197	1.004.602
858.524	2.632.819	1.367.219	1.527.278	189.256	421.115	7.688.580	20.778.986
-	-	-	-	-	-	-	-
-	-	-	-	-	-	-	-
-	-	-	-	-	-	-	-
-	-	-	-	-	-	-	-
-	29.106	-	-	-	-	97.666	153.814
342.469	1.288.368	763.535	787.063	25.873	244.323	13.658.824	22.021.513
768.424	2.095.064	540.752	551.681	33.730	185.357	20.613.772	30.146.847
-	1	25.595	25.880	-	-	85.038	177.752
40.646	476.780	49.800	218.825	-	-	3.544.483	5.625.943
-	-	-	-	-	-	65.516	65.516
-	-	-	-	-	-	-	-
-	-	9.056	-	-	-	329.416	378.404
60.176	151.797	82.039	162.501	-	-	1.595.085	2.482.699
16.840	257.211	-	-	-	72.745	1.950.456	2.541.538
112.146	342.635	33.584	316.873	-	1.523	5.540.754	7.451.639
-	-	-	-	-	-	-	-
-	-	-	-	-	-	-	-
-	-	-	-	-	-	-	-
-	-	-	-	-	-	-	-
2.359	39.712	-	-	-	9.127	81.379	157.484
-	11.474	-	25.941	-	27.540	9.152	125.502
3.185.297	9.947.893	4.072.979	5.072.498	413.152	1.252.981	76.342.934	131.485.505

RESUMEN DE ANTECEDENTES FINANCIEROS DE SOCIEDADES FILIALES Y DE APOYO AL GIRO (en millones de pesos al 31 de diciembre de 1999)

	Participación del bco. en la propiedad de la soc. filial (%)	Capital y reservas de la filial	Excedente de la filial	Contribución al excedente del Bco. Matriz (%) (1)
ABN AMRO BANK (Chile)				
ABN AMRO (Chile) Corredores de Bolsa Ltda.	99,9900	382	(100)	-
Sociedad Interbancaria de Depósito de Valores S.A.	0,6454	499	38	0,0
Redbanc S.A.	0,0016	2.556	697	0,0
Transbank S.A.	0,0000	3.752	(144)	0,0
AMERICAN EXPRESS BANK LTD.				
Globalnet Comunicaciones Financieras S.A.	2,6316	448	89	-
BBV BANCO BHIF				
Bhif Administradora de Fondos de Inversión S.A.	99,9000	1.062	105	1,2
Bhif Administradora de Fondos Mutuos S.A.	99,9000	1.263	455	5,3
Bhif Administradora de Fondos para la Vivienda S.A.	99,9000	182	13	0,2
Bhif Asesorías y Servicios Financieros S.A.	98,6020	151	151	1,7
Bhif Sociedad de Leasing Inmobiliario S.A.	95,0000	1.013	(320)	-
Bhif Corredores de Bolsa S.A.	99,6000	1.815	763	8,8
Bhif Corredora Técnica de Seguros Ltda.	80,0000	190	264	2,4
Transbank S.A.	6,2538	3.752	(144)	-
Sociedad Interbancaria de Depósito de Valores S.A.	6,2172	499	38	0,0
Redbanc S.A.	0,0032	2.556	697	0,0
Nexus S.A.	9,0710	1.929	(668)	-
BANCO BICE				
Bice Dreyfus Administradora de Fondos Mutuos S.A.	51,0000	2.168	166	0,8
Bice Chileconsult Asesorías Financieras S.A.	99,9000	141	806	7,1
Bice Corredores de Seguros Ltda.	99,9000	111	29	0,3
Bice Corredores de Bolsa S.A.	99,9900	7.169	2.955	26,2
Sociedad Interbancaria de Depósito de Valores S.A.	2,8777	499	38	0,0
Redbanc S.A.	0,0016	2.556	697	0,0
Transbank S.A.	0,0000	3.752	(144)	0,0
BANCO DE A. EDWARDS				
Banedwards Administradora de Fondos de Inversión S.A.	99,5000	249	(55)	0,8
Banedwards Corredora de Seguros Ltda.	99,0000	358	438	-
Banedwards S.A. Corredores de Bolsa	99,1600	3.881	1.302	-
Banedwards S.A. Administradora de Fondos Mutuos	99,0000	1.606	585	-
Banedwards S.A. Asesoría Financiera	99,0000	377	28	-
Banedwards Sogeleasing S.A.	60,0000	7.534	1.187	-
Redbanc S.A.	12,7108	2.556	697	-
Transbank S.A.	8,7188	3.752	(144)	0,2
Sociedad Interbancaria de Depósito de Valores S.A.	4,6916	499	38	-
Nexus S.A.	12,0950	1.929	(668)	1,2
BANCO DE CHILE				
Administradora Banchile de Fondos Mutuos S.A.	99,9900	4.489	34	0,1
Banchile Corredores de Bolsa S.A.	99,9800	8.362	3.443	5,4
Banchile Corredores de Seguros Ltda.	99,9900	186	139	0,2
Banchile Asesoría Financiera S.A.	99,0000	74	(24)	-
Banchile Factoring S.A.	99,9999	1.298	(71)	-
Soc. de Recaudación y Pagos de Servicios Ltda.	50,0000	1.483	(263)	-
Redbanc S.A.	12,7108	2.556	697	0,1
Sociedad Interbancaria de Depósito de Valores S.A.	12,3829	499	38	0,0
CCA S.A.	33,3300	377	38	0,0
Transbank S.A.	8,7188	3.752	(144)	-
Nexus S.A.	12,0950	1.929	(668)	-
BANCO DE CREDITO E INVERSIONES				
BCI Administradora de Fondos Mutuos S.A.	99,0000	1.834	741	3,1
BCI Asesoría Financiera S.A.	99,0000	142	62	0,3
BCI Corredor de Bolsa S.A.	99,0000	3.042	1.148	4,7
BCI Corredor de Seguros Ltda.	51,0000	123	(17)	-
BCI Factoring S.A.	99,9600	2.490	724	3,0
Soc. de Recaudación y Pagos de Servicios Ltda.	50,0000	1.483	(263)	-
Redbanc S.A.	12,7108	2.556	697	0,4
Transbank S.A.	8,7188	3.752	(144)	-
Sociedad Interbancaria de Depósito de Valores S.A.	6,1236	499	38	0,0
Nexus S.A.	12,0950	1.929	(668)	-
CCA S.A.	33,3300	377	38	0,0
BCI Servicios de Personal S.A.	99,0000	40	6	0,0
Proservice	99,0000	89	41	0,2
Normaliza S.A.	99,0000	53	509	2,1
BANCO DE LA NACION ARGENTINA				
Globalnet Comunicaciones Financieras S.A.	2,6316	448	89	3,0

(1) Corresponde a la contribución de las sociedades filiales, en porcentaje.

RESUMEN DE ANTECEDENTES FINANCIEROS DE SOCIEDADES FILIALES Y DE APOYO AL GIRO (en millones de pesos al 31 de diciembre de 1999)

	Participación del bco. en la propiedad de la soc. filial (%)	Capital y reservas de la filial	Excedente de la filial	Contribución al excedente del Bco. Matriz (%) (1)
BANCO DEL DESARROLLO				
Bandesarrollo Administraciones S.A.	99,4900	(5)	(57)	-
Bandesarrollo Austral S.A. Adm. de Fondos de Inversión	55,5000	162	2	0,0
Bandesarrollo Administradora de Fondos para la Vivienda S.A.	99,0000	225	41	0,7
Bandesarrollo Microempresas As. Financiera de Interés Social S.A.	99,0000	180	2	0,0
Bandesarrollo S.A. Asesoría Financiera	99,0000	306	60	1,0
Bandesarrollo Soc. de Leasing Inmobiliario S.A.	99,0000	478	507	8,3
Bandesarrollo Leasing S.A.	97,0600	3.762	605	9,7
Sociedad Interbancaria de Depósito de Valores S.A.	1,5639	499	38	0,0
Redbanc S.A.	0,0016	2.556	697	0,0
Transbank S.A.	0,0000	3.752	(144)	0,0
BANCO DEL ESTADO				
Banestado S.A. Corredores de Bolsa	99,9900	4.320	605	1,7
Banestado Corredores de Seguros Ltda.	99,9000	150	12	0,0
Banestado Administradora de Fondos para la Vivienda S.A.	99,9900	349	24	0,1
Banestado Microempresas S.A.	99,9000	370	72	0,2
Globalnet Comunicaciones Financieras S.A.	63,1579	448	89	0,2
Transbank S.A.	8,7188	3.752	(144)	-
Nexus S.A.	18,3590	1.929	(668)	-
BANCO DO BRASIL				
Globalnet Comunicaciones Financieras S.A.	2,6316	448	89	0,2
BANCO DO ESTADO DE SAO PAULO S.A.				
Globalnet Comunicaciones Financieras S.A.	2,6316	448	89	-
BANCO EXTERIOR				
Globalnet Comunicaciones Financieras S.A.	2,6316	448	89	-
Sociedad Interbancaria de Depósito de Valores S.A.	0,5341	499	38	-
BANCO INTERNACIONAL				
Internacional Asesoría Financiera S.A.	99,9000	37	24	3,6
Sociedad Interbancaria de Depósito de Valores S.A.	1,4389	499	38	0,1
Redbanc S.A.	0,4996	2.556	697	0,5
Transbank S.A.	0,0000	3.752	(144)	0,0
BANCO REAL				
Globalnet Comunicaciones Financieras S.A.	2,6316	448	89	-
BANCO SANTANDER				
Santander S.A. Administradora de Fondos Mutuos	99,9600	5.060	1.135	2,1
Santander S.A. Agente de Valores	99,0400	31.079	9.868	18,0
Santander S.A. Sociedad Securitizadora	99,6400	301	279	0,5
Redbanc S.A.	18,2159	2.556	697	0,2
Transbank S.A.	18,3631	3.752	(144)	-
Sociedad Interbancaria de Depósito de Valores S.A.	15,1079	499	38	0,0
Corredora de Seguros Santander Ltda.	99,9900	531	(135)	-
BANCO SANTIAGO				
Santiago S.A. Administradora de Fondos de Inversión	99,9900	671	145	0,3
Santiago S.A. Administradora de Fondos Mutuos	99,9600	2.975	1.256	2,5
Santiago Asesorías Financieras Ltda.	99,8000	94	230	0,5
Santiago Leasing S.A.	99,5023	23.223	5.314	10,5
Santiago Corredores de Bolsa Ltda.	99,1990	4.266	1.736	3,4
Santiago Corredora de Seguros Ltda.	99,9000	(423)	540	1,1
Santiago Factoring Ltda.	99,9000	1.059	514	1,0
O'Higgins Agente de Valores Ltda.	95,0000	342	(8)	-
Cobranzas y Recaudaciones Ltda.	99,9000	115	(59)	-
CCA S.A.	33,3300	377	38	0,0
Redbanc S.A.	15,2136	2.556	697	0,2
Sociedad Interbancaria de Depósito de Valores S.A.	14,0459	499	38	0,0
Transbank S.A.	14,3514	3.752	(144)	-
Globalnet Comunicaciones Financieras S.A.	2,6316	448	89	0,0
Nexus S.A.	12,0950	1.929	(668)	-
BANCO SECURITY				
Leasing Security S.A.	99,9990	6.177	777	9,1
Administradora de Fondos Mutuos Security S.A.	99,9900	1.143	649	7,6
Security Valores S.A. Corredores de Bolsa	99,9000	2.224	901	10,6
Asesorías Security S.A.	95,0000	(126)	321	3,6
Sociedad Interbancaria de Depósito de Valores S.A.	3,5971	499	38	0,0
Redbanc S.A.	0,0016	2.556	697	0,0
Transbank S.A.	0,0000	3.752	(144)	0,0

(1) Corresponde a la contribución de las sociedades filiales, en porcentaje.

RESUMEN DE ANTECEDENTES FINANCIEROS DE SOCIEDADES FILIALES Y DE APOYO AL GIRO (en millones de pesos al 31 de diciembre de 1999)

	Participación del bco. en la propiedad de la soc. filial (%)	Capital y reservas de la filial	Excedente de la filial	Contribución al excedente del Bco. Matriz (%) (1)
BANCO SUD AMERICANO				
Sud Americano Corredores de Bolsa S.A.	99,8200	2.435	173	—
Sud Americano Corredores de Seguros Ltda.	99,9000	91	414	—
Administradora de Fondos Mutuos Sud Americano S.A.	99,0000	1.922	123	—
Asesorías Financieras Sud Americano S.A.	99,0000	215	36	—
Sud Americano Factoring S.A.	99,9900	1.269	36	—
Redbanc S.A.	12,7108	2.556	697	—
Transbank S.A.	8,7188	3.752	(144)	0,1
Sociedad Interbancaria de Depósito de Valores S.A.	6,2553	499	38	—
Nexus S.A.	12,0950	1.929	(668)	0,4
BANCO SUDAMERIS				
Sudameris Agencia de Valores S.A.	95,0000	236	160	14,2
Sudameris Leasing S.A.	95,0000	1.369	111	9,9
Globalnet Comunicaciones Financieras S.A.	2,6316	448	89	0,2
Sociedad Interbancaria de Depósito de Valores S.A.	0,6454	499	38	0,0
BANKBOSTON				
Sociedad Interbancaria de Depósito de Valores S.A.	5,4399	499	38	—
Bankboston Corredores de Seguros Ltda.	99,9000	171	(15)	0,1
Redbanc S.A.	0,0016	2.556	697	—
Transbank S.A.	0,0000	3.752	(144)	—
BANK OF AMERICA				
Globalnet Comunicaciones Financieras S.A.	5,2632	448	89	0,1
Sociedad Interbancaria de Depósito de Valores S.A.	0,9681	499	38	0,0
CITIBANK				
Redbanc S.A.	12,7124	2.556	697	—
Transbank S.A.	8,7189	3.752	(144)	0,1
Citibank Corredores de Seguros Ltda.	99,9000	612	1.490	—
Sociedad Interbancaria de Depósito de Valores S.A.	9,2124	499	38	—
CORPBANCA				
Corp Asesoría Financiera S.A.	99,9900	300	223	—
Corp Corredores de Bolsa S.A.	99,9900	2.939	734	—
Corp Corredores de Seguros S.A.	99,9900	75	89	—
Corp Administradora de Fondos Mutuos S.A.	99,0000	1.040	459	—
Transbank S.A.	8,7188	3.752	(144)	0,3
Sociedad Interbancaria de Depósito de Valores S.A.	3,9096	499	38	—
Redbanc S.A.	2,5028	2.556	697	—
Nexus S.A.	12,0950	1.929	(668)	1,8
DRESDNER BANQUE NATIONALE DE PARIS				
Globalnet Comunicaciones Financieras S.A.	2,6316	448	89	0,1
BANCO FALABELLA				
Sociedad Interbancaria de Depósito de Valores S.A.	1,4389	499	38	—
Transbank S.A.	0,0000	3.752	(144)	0,0
REPUBLIC NATIONAL BANK OF NEW YORK				
Globalnet Comunicaciones Financieras S.A.	2,6316	448	89	0,2
Sociedad Interbancaria de Depósito de Valores S.A.	0,9681	499	38	0,0
THE BANK OF TOKYO-MITSUBISHI LTD.				
Globalnet Comunicaciones Financieras S.A.	2,6316	448	89	0,2
THE CHASE MANHATTAN BANK N.A.				
Sociedad Interbancaria de Depósito de Valores S.A.	1,2908	499	38	0,0
Redbanc S.A.	0,0016	2.556	697	0,0
Transbank S.A.	0,0000	3.752	(144)	0,0
FINANCIERA CONOSUR				
Globalnet Comunicaciones Financieras S.A.	2,6316	448	89	—
Sociedad Interbancaria de Depósito de Valores S.A.	0,6454	499	38	—
Codesur Corredores de Seguros Ltda.	95,0000	31	259	—
Transbank S.A.	0,0006	3.752	(144)	0,0

(1) Corresponde a la contribución de las sociedades filiales, en porcentaje.

**ESTADISTICAS DE TARJETAS
DE CREDITO Y DE DEBITO**

ESTADISTICAS DEL MERCADO DE TARJETAS DE CREDITO AL 31 DE DICIEMBRE DE 1999

NUMERO DE TARJETAS VIGENTES ACTIVAS POR MARCA

	Tarjetas Nacionales		Tarjetas Internacionales		Total	
	Titulares	Adicionales	Titulares	Adicionales	Titulares	Adicionales
Visa	455.411	122.533	484.376	192.028	939.787	314.561
Mastercard	317.545	99.392	273.337	121.165	590.882	220.557
Magna	17.302	11.206	–	–	17.302	11.206
Diners	9.300	4.437	50.762	27.098	60.062	31.535
Otras	22.383	6.045	–	–	22.383	6.045
TOTAL	821.941	243.613	808.475	340.291	1.630.416	583.904

SITUACION DE LAS TARJETAS DE CREDITO DE ACUERDO A SU VENCIMIENTO

	Tarjetas Nacionales		Tarjetas Internacionales		Total	
	Titulares	Adicionales	Titulares	Adicionales	Titulares	Adicionales
VIGENTES	25.514	6.267	22.598	8.866	48.112	15.133
A 6 meses o menos	56.957	19.914	19.015	7.982	75.972	27.896
De más de 6 meses a 12 meses	123.885	40.019	118.635	52.428	242.520	92.447
De más de 12 meses a 18 meses	615.585	177.413	648.227	271.015	1.263.812	448.428
De más de 18 meses						
TOTAL VIGENTES	821.941	243.613	808.475	340.291	1.630.416	583.904
TARJETAS BLOQUEADAS	86.765	25.589	82.960	34.333	169.725	59.922
VENCIDAS						
Con deuda	42.589	8.611	14.552	6.531	57.141	15.142
Sin deuda	109.325	19.775	55.350	30.555	164.675	50.330
TOTAL VENCIDAS	151.914	28.386	69.902	37.086	221.816	65.472
POR ACTIVAR	96.717	4.194	77.104	15.226	173.821	19.420
INACTIVAS	137.165	23.328	108.791	24.286	245.956	47.614
TOTAL EMITIDAS	1.294.502	325.110	1.147.232	451.222	2.441.734	776.332

Notas: Los antecedentes considerados corresponden a información presentada por los emisores de tarjetas de crédito.

Tarjetas vigentes activas son aquellas que a la fecha de la información no se encuentran con sus plásticos vencidos y no les afecta ningún tipo de bloqueo, pudiendo ser utilizadas por sus usuarios.

Tarjetas bloqueadas son aquellas que, a la fecha de la información, están afectadas por bloqueos transitorios o permanentes.

Tarjetas vencidas son aquellas que se encuentran con sus plásticos vencidos pero que mantienen deudas o aún pueden recibir comprobantes para su cobro.

Tarjetas por activar son las que aún no han sido puestas en circulación en el sistema.

(*) Corresponde a marcas de tarjetas distintas a las individualizadas en el cuadro y asociadas generalmente a tarjetas de crédito cerradas.

**COMPOSICION DE LAS TARJETAS DE CREDITO POR EMISOR
DE ACUERDO A SU ESTADO
AL 31 DE DICIEMBRE DE 1999**

	Tarjetas vigentes		Tarjetas vencidas		Otras tarjetas		Total tarjetas emitidas
	Vigentes	Bloqueadas	Con deuda	Sin deuda	Por activar	Inactivas	
EMISORES FINANCIEROS							
ABN Amro Bank	11.698	1.948	31	781	2.485	3	16.946
Banco Bice	5.873	12	35	56	169	626	6.771
Banco de A. Edwards	155.632	5.965	2.572	2.073	15.258	42.464	223.964
Banco de Chile	226.975	10.008	3.668	2.305	11.727	35.143	289.826
Banco de Crédito e Inversiones	173.496	22.254	4.880	2.630	5.892	41.478	250.630
Banco del Desarrollo	20.444	562	160	156	600	3.242	25.164
Banco del Estado de Chile	30.820	615	847	228	413	3.144	36.067
Banco Internacional	890	271	22	871	107	6	2.167
Banco Santander	470.797	45.905	9.942	40.945	58.432	29.261	655.282
Banco Santiago	377.039	44.390	14.343	5.243	57.982	47.325	546.322
Banco Security	2.028	888	-	-	144	-	3.060
Banco Sud Americano	95.375	3.889	1.250	836	1.910	18.867	122.127
BankBoston N.A.	33.209	696	627	185	1.433	2.578	38.728
BBV Banco Bhif	67.721	3.578	4.537	1.071	7.211	12.206	96.324
Citibank N.A.	304.102	57.228	22.646	101.770	15.754	18.988	520.488
Corpbanca	146.624	6.894	3.650	649	6.074	38.236	202.127
TOTAL EMISORES FINANCIEROS	2.122.723	205.103	69.210	159.799	185.591	293.567	3.035.993
Tarjetas de Chile S.A.	91.597	24.544	3.073	55.206	7.650	3	182.073
TOTAL GENERAL	2.214.320	229.647	72.283	215.005	193.241	293.570	3.218.066

Notas:

La información presentada incluye el número de tarjetas nacionales e internacionales, de titulares y adicionales.

**MOVIMIENTOS EN EL NUMERO DE TARJETAS TITULARES
EN TRIMESTRE OCTUBRE-DICIEMBRE DE 1999**

	Tarjetas abiertas activadas		Tarjetas renovadas		Tarjetas bloqueadas	
	Nacional	Internacional	Nacional	Internacional	Nacional	Internacional
EMISORES FINANCIEROS						
ABN Amro Bank	6	486	112	678	256	533
BBV Banco Bhif	5.845	3.043	-	-	17.663	4.742
Banco Bice	-	788	-	-	-	427
Banco Internacional	2	7	62	26	16	11
Banco Security	-	165	-	-	-	514
Banco Sud Americano	7.405	9.154	-	-	12.004	10.183
Banco de A. Edwards	5.254	14.167	-	-	25.024	12.787
BankBoston N.A.	-	6.487	-	-	-	6.020
Banco de Chile	3.406	19.208	-	-	13.276	21.885
Corpbanca	6.315	8.789	-	-	18.497	15.607
Banco de Crédito e Inversiones	12.233	14.118	-	-	30.731	18.617
Banco Santander	28.665	8.201	28.983	6.882	31.839	3.655
Banco Santiago	13.917	18.613	-	-	59.754	42.849
Banco del Desarrollo	2.414	326	-	-	4.509	626
Banco del Estado de Chile	3.578	1.020	-	-	6.125	1.414
Citibank N.A.	1.846	1.105	1.769	7.769	8.720	10.815
TOTAL EMISORES FINANCIEROS	90.886	105.677	30.926	15.355	228.414	150.685
Tarjetas de Chile S.A.	23	1.158	108	222	815	3.815
TOTAL GENERAL	90.909	106.835	31.034	15.577	229.229	154.500

MONTOS ASOCIADOS A LAS TARJETAS DE CREDITO. DICIEMBRE DE 1999

LINEA DE CREDITO DE LAS TARJETAS NACIONALES

	Número de titulares	Líneas autorizadas (en UF)	Líneas utilizadas			Promedio de utilización (en UF)	% de utilización de líneas autorizadas
			Colocaciones (en UF)	Compras (en UF)	Otros (en UF)		
EMISORES FINANCIEROS							
ABN Amro Bank	1.154	22.427	10.577	1.312	5	10,31	53,04
BBV Banco Bhif	51.167	1.001.985	274.784	35.984	14.791	6,36	32,49
Banco Bice	—	—	—	—	—	0,00	0,00
Banco Internacional	339	5.627	2.726	373	1	9,14	55,09
Banco Security	—	—	—	—	—	0,00	0,00
Banco Sud Americano	42.463	1.080.464	386.290	68.380	19.126	11,16	43,85
Banco de A. Edwards	79.719	1.641.707	506.125	34.512	26.858	7,12	34,57
BankBoston N.A.	—	—	—	—	—	0,00	—,00
Banco de Chile	46.521	635.355	230.719	17.877	12.548	5,61	41,10
Corpbanca	70.377	1.342.864	448.532	62.714	20.414	7,55	39,59
Banco de Crédito e Inversiones	97.467	1.961.851	724.851	96.997	38.860	8,83	43,87
Banco Santander	367.982	9.018.408	2.892.662	200.466	272.103	9,15	37,32
Banco Santiago	152.116	4.619.766	1.161.421	134.986	59.485	8,91	29,35
Banco del Desarrollo	16.635	283.182	102.495	13.943	5.824	7,35	43,17
Banco del Estado de Chile	21.352	756.098	254.117	40.871	8.877	14,23	40,19
Citibank N.A.	98.621	2.152.295	1.294.553	42.013	—	13,55	62,10
TOTAL	1.045.913	24.522.028	8.289.853	750.430	478.891	9,10	38,82
Tarjetas de Chile S.A.	10.989	463.817	200.499	21.899	11	20,24	47,95
TOTAL GENERAL	1.056.902	24.985.845	8.490.351	772.329	478.902	9,22	38,99

LINEA DE CREDITO DE LAS TARJETAS INTERNACIONALES

	Número de titulares	Líneas autorizadas (en UF)	Líneas utilizadas			Promedio de utilización (en UF)	% de utilización de líneas autorizadas
			Colocaciones (en UF)	Compras (en UF)	Otros (en UF)		
EMISORES FINANCIEROS							
ABN Amro Bank	4.377	293.142	93.617	22.393	198	26,55	39,64
BBV Banco Bhif	20.931	1.074.321	220.884	60.677	10.653	13,96	27,20
Banco Bice	5.013	435.066	42.776	47.270	1.640	18,29	21,07
Banco Internacional	230	15.723	4.639	862	2	23,93	35,00
Banco Security	929	127.502	41.005	4.495	5	48,98	35,69
Banco Sud Americano	46.048	3.003.410	667.333	244.673	29.758	20,45	31,36
Banco de A. Edwards	95.565	5.924.740	932.764	456.964	38.995	14,95	24,11
BankBoston N.A.	28.079	2.596.765	401.818	93.614	21.069	18,39	19,89
Banco de Chile	156.203	9.848.678	1.924.779	820.514	89.606	18,15	28,78
Corpbanca	70.051	3.869.449	708.688	162.284	30.600	12,87	23,30
Banco de Crédito e Inversiones	82.673	4.409.756	952.246	411.908	59.204	17,22	32,28
Banco Santander	86.302	13.420.037	1.120.028	212.946	68.058	16,23	10,44
Banco Santiago	209.121	19.246.970	3.064.039	1.391.014	131.077	21,93	23,83
Banco del Desarrollo	2.663	125.834	35.912	8.343	2.062	17,39	36,81
Banco del Estado de Chile	6.358	594.870	127.959	26.106	4.677	24,97	26,69
Citibank N.A.	74.875	6.846.795	2.170.210	264.492	556	32,52	35,57
TOTAL	889.418	71.833.059	12.508.698	4.228.555	488.162	19,37	23,98
Tarjetas de Chile S.A.	45.581	4.647.372	1.496.968	239.174	246	38,09	37,36
TOTAL GENERAL	934.999	76.480.431	14.005.666	4.467.729	488.408	20,28	24,79

Notas:

1. Estos cuadros contienen información sólo de los titulares de tarjetas nacionales e internacionales.
2. Convertido según cambio U.F. = \$ 15.066,96.
3. Utilización de las líneas sobre el número de titulares.
4. Utilización de las líneas sobre las líneas autorizadas.

IMPORTANCIA DE LAS COLOCACIONES A TRAVES DE TARJETAS DE CREDITO DICIEMBRE DE 1999

	Coloc. tarjeta de crédito MM\$ (1)	% de importancia respecto a			
		Colocaciones (2)	Préstamos de corto plazo (3)	Consumo totales (4)	Capital (5)
EMISORES FINANCIEROS					
ABN Amro Bank	1.570	0,56	76,00	76,00	2,46
BBV Banco Bhif	7.468	0,56	50,39	28,26	4,88
Banco Bice	645	0,10	58,69	2,34	1,01
Banco Internacional	111	0,09	66,09	0,35	0,85
Banco Security	618	0,11	98,71	1,91	1,12
Banco Sud Americano	15.875	1,58	76,66	29,45	16,37
Banco de A. Edwards	21.680	1,11	63,05	21,39	9,97
BankBoston N.A.	6.054	1,86	81,54	4,74	10,67
Banco de Chile	32.477	1,05	56,87	17,56	10,74
Corpbanca	17.436	1,63	41,20	6,36	16,30
Banco de Crédito e Inversiones	25.269	1,19	64,65	6,06	15,81
Banco Santander	60.459	1,90	42,89	9,86	21,21
Banco Santiago	63.665	1,58	71,12	8,97	16,53
Banco del Desarrollo	2.085	0,21	29,27	0,28	3,48
Banco del Estado de Chile	5.757	0,18	44,74	0,48	2,03
Citibank N.A.	52.203	4,88	64,53	4,07	26,89
TOTAL	313.371	1,25	56,85	24,42	12,55
Tarjetas de Chile S.A.	25.576	88,98	89,98	1,95	467,82
TOTAL GENERAL	338.947	1,35	58,48	25,84	13,54

- (1) Estos cuadros contienen información relativa a colocaciones sólo de aquellos titulares de tarjetas nacionales e internacionales.
(2) Respecto al total de colocaciones más las operaciones con pacto de retrocompra del estado de situación.
(3) En el caso de los emisores financieros, considera sólo los préstamos de consumo de corto plazo.
(4) Respecto a los préstamos de consumo totales del emisor.
(5) Respecto al capital y reservas del emisor.

DISTRIBUCION DE LOS MONTOS DE LINEAS AUTORIZADAS AL 31 DE DICIEMBRE DE 1999

MONTOS AUTORIZADOS	Líneas autorizadas por marca (cifras en UF)					Total Líneas autorizadas
	Visa	Mastercard	Magna	Diners	Otras	
Hasta 20 UF	5.552.582	2.724.925	82.285	64.079	638.452	9.062.322
Más de 20 hasta 30 UF	2.880.619	2.341.342	103.480	74.274	123.707	5.523.421
Más de 30 hasta 45 UF	2.465.463	2.632.980	156.509	226.036	263.501	5.744.489
Más de 45 hasta 60 UF	2.047.311	1.858.775	150.264	534.190	85.712	4.676.251
Más de 60 hasta 100 UF	5.980.296	5.876.304	215.659	1.111.120	162.216	13.345.595
Más de 100 hasta 150 UF	6.481.901	5.142.772	54.321	950.030	15.670	12.644.694
Más de 150 hasta 200 UF	5.645.112	3.897.786	13.377	821.900	4.905	10.383.081
Más de 200 hasta 250 UF	4.177.723	2.939.967	3.927	471.725	929	7.594.271
Más de 250 hasta 300 UF	3.149.280	2.528.826	1.904	333.957	1.062	6.015.030
Más de 300 UF	10.576.921	15.366.553	808	523.878	8.960	26.477.121
TOTAL	48.957.208	45.310.231	782.534	5.111.189	1.305.113	101.466.276

PORCENTAJES DE UTILIZACION DE LAS LINEAS AUTORIZADAS AL 31 DE DICIEMBRE DE 1999

MONTOS AUTORIZADOS	% Líneas utilizadas por marca					Total % de líneas autorizadas
	Visa	Mastercard	Magna	Diners	Otras	
Hasta 20 UF	42,57	37,35	52,06	155,03	11,14	39,67
Más de 20 hasta 30 UF	47,42	36,79	49,47	57,05	12,21	42,29
Más de 30 hasta 45 UF	43,59	36,92	44,93	48,41	7,02	39,08
Más de 45 hasta 60 UF	39,17	34,93	42,94	51,72	7,94	38,46
Más de 60 hasta 100 UF	31,96	30,20	43,12	42,83	6,66	31,96
Más de 100 hasta 150 UF	29,36	27,26	40,87	40,18	16,58	29,35
Más de 150 hasta 200 UF	29,48	25,91	45,87	33,70	22,43	28,49
Más de 200 hasta 250 UF	27,21	23,33	30,51	26,31	43,64	25,66
Más de 250 hasta 300 UF	26,33	21,98	43,71	24,57	0,00	24,40
Más de 300 UF	17,18	16,05	38,14	17,30	33,08	16,53
TOTAL	30,37	25,15	45,05	38,32	9,92	28,29

Notas:

1. Estos cuadros contienen información sólo de los titulares de tarjetas nacionales e internacionales.
2. Convertido según cambio U.F. = \$ 15.066,96.
3. Utilización de las líneas de las tarjetas nacionales o internacionales en colocaciones, compras y otros, respecto a la línea autorizada por monto.
4. Utilización de las líneas de las tarjetas nacionales o internacionales por marcas de tarjetas de crédito en colocaciones, compras y otros, respecto a la línea autorizada por monto.

MOROSIDAD DE LOS CREDITOS POR MARCA DE TARJETAS. DICIEMBRE 1999

	Sin mora		de 1 a 30 días		de 31 a 60 días		de 61 a 90 días		Total	
	Número de titulares	Deuda total M\$	Número de titulares	Deuda total M\$	Número de titulares	Deuda total M\$	Número de titulares	Deuda total M\$	Número de titulares	Deuda total M\$
Visa	987.695	205.259.515	24.472	8.854.628	8.825	3.454.715	3.689	2.012.931	1.024.681	219.581.790
Mastercard	652.180	157.080.881	17.729	7.155.708	5.788	2.697.746	2.189	1.237.574	677.886	168.171.910
Magna	15.788	4.958.697	732	228.874	237	89.791	91	34.533	16.848	5.311.895
Diners	52.391	26.735.787	2.648	1.723.896	1.108	792.741	423	258.411	56.570	29.510.834
Otras	28.163	1.784.778	628	102.323	221	46.219	95	35.623	29.107	1.968.943
TOTAL	1.736.217	395.819.659	46.209	18.065.429	16.179	7.081.212	6.487	3.579.071	1.805.092	424.545.371

MOROSIDAD DE LOS CREDITOS POR EMISOR DE TARJETAS. DICIEMBRE 1999

	Sin mora		de 1 a 30 días		de 31 a 60 días		de 61 a 90 días		Total	
	Número de titulares	Deuda total M\$	Número de titulares	Deuda total M\$	Número de titulares	Deuda total M\$	Número de titulares	Deuda total M\$	Número de titulares	Deuda total M\$
EMISORES FINANCIEROS										
ABN Amro Bank	5.286	1.821.754	179	76.428	59	26.630	7	5.020	5.531	1.929.832
BBV Banco Bhif	70.855	8.749.503	731	243.838	448	164.664	64	88.646	72.098	9.246.650
Banco Bice	5.008	1.225.770	4	1.755	1	651	-	929	5.013	1.229.105
Banco Internacional	556	126.268	8	1.917	5	1.404	-	-	569	129.589
Banco Security	895	637.978	28	33.130	6	14.447	-	-	929	685.555
Banco Sud Americano	85.921	19.579.142	1.940	920.412	560	274.821	90	167.110	88.511	20.941.489
Banco de A. Edwards	171.496	27.952.026	2.835	878.775	785	285.158	168	229.329	175.284	29.345.288
BankBoston N.A.	199.953	43.812.295	1.797	687.903	834	394.085	14	64.505	28.079	7.562.125
Corpbanca	136.987	20.195.641	2.735	798.071	644	222.028	140	336.252	202.724	45.230.535
Banco de Crédito e Inversiones	176.348	31.853.310	2.807	1.140.408	861	400.456	124	286.526	180.140	33.680.700
Banco Santander	249.434	65.387.154	11.853	3.659.956	4.353	1.448.989	2.567	796.391	268.207	71.292.490
Banco Santiago	353.242	82.514.277	5.911	2.786.702	1.911	1.163.832	173	347.417	361.237	86.812.228
Banco del Desarrollo	18.603	2.339.291	482	111.804	182	47.009	31	35.510	19.298	2.533.615
Banco del Estado de Chile	26.935	6.558.882	551	246.422	198	117.073	26	47.844	27.710	6.970.221
Citibank N.A.	155.181	49.620.427	10.944	4.153.526	4.041	1.540.242	2.598	810.516	172.764	56.124.711
TOTAL	1.683.826	369.083.872	43.561	16.341.533	15.071	6.288.472	6.064	3.320.660	1.748.522	395.034.537
Tarjetas de Chile S.A.	52.391	26.735.787	2.648	1.723.896	1.108	792.741	423	258.411	56.570	29.510.834
TOTAL	1.736.217	395.819.659	46.209	18.065.429	16.179	7.081.212	6.487	3.579.071	1.805.092	424.545.371

Notas:

1. Para establecer los días de morosidad, se considera la fecha a que se refiere la información, con respecto al primer pago mínimo no cubierto, de manera que la deuda total quedará asociada a esa antigüedad.
2. Se indica el número de titulares y el monto de la deuda total, ya sea de tarjetas vigentes, vencidas o bloqueadas.
3. El monto de la deuda total de los titulares está asociada a colocaciones, compras y otros.

TRANSACCIONES REALIZADAS EN EL TRIMESTRE OCTUBRE-DICIEMBRE DE 1999, POR MARCA

	TRANSACCIONES EN EL PAIS				TRANSACCIONES EN EL EXTERIOR			
	Tarjetas Nacionales		Tarjetas Internacionales		Tarjetas Internacionales		Total	
	Número de transacciones	Monto (MM\$)	Número de transacciones	Monto (MM\$)	Número de transacciones	Monto (MM\$)	Número de transacciones	Monto (MM\$)
Visa	1.200.570	14.266	3.081.433	70.791	272.729	19.710	4.554.732	104.766
Mastercar	1.355.172	12.265	2.181.090	51.565	166.317	12.781	3.702.579	76.611
Magna	117.082	762	—	—	—	—	117.082	762
Diners	65.580	1.243	544.712	13.384	9.902	866	620.194	15.493
Otras	34.087	189	—	—	—	—	34.087	189
TOTAL	2.772.491	28.725	5.807.235	135.740	448.948	33.357	9.028.674	197.821

TRANSACCIONES REALIZADAS EN EL TRIMESTRE OCTUBRE-DICIEMBRE DE 1999, POR EMISOR

	TRANSACCIONES EN EL PAIS				TRANSACCIONES EN EL EXTERIOR			
	Tarjetas Nacionales		Tarjetas Internacionales		Tarjetas Internacionales		Total	
	Número de transacciones	Monto (MM\$)	Número de transacciones	Monto (MM\$)	Número de transacciones	Monto (MM\$)	Número de transacciones	Monto (MM\$)
EMISORES FINANCIEROS								
ABN Amro Bank	5.125	73	45.306	1.128	7.969	631	58.400	1.833
BBV Banco Bhif	72.263	1.170	67.966	1.528	6.235	464	146.464	3.162
Banco Bice	—	—	39.443	1.104	5.747	500	45.190	1.604
Banco Internacional	1.664	22	2.110	56	274	29	4.048	108
Banco Security	—	—	10.354	291	2.120	182	12.474	474
Banco Sud Americano	142.901	2.153	301.115	6.545	18.913	1.453	462.929	10.151
Banco de A. Edwards	68.849	1.045	479.699	11.229	40.544	2.984	589.092	15.258
BankBoston N.A.	—	—	84.295	2.140	9.132	617	93.427	2.757
Banco de Chile	36.873	545	976.454	22.994	71.847	5.297	1.085.174	28.836
Corpbanca	149.303	1.974	211.493	4.451	12.915	899	373.711	7.324
Banco de Crédito e Inversiones	197.813	3.038	441.060	10.160	37.123	3.023	675.996	16.220
Banco Santander	1.563.018	10.394	495.044	7.810	35.022	2.763	2.093.084	20.967
Banco Santiago	246.700	3.950	1.527.272	38.037	110.489	8.232	1.884.461	50.220
Banco del Desarrollo	31.830	431	8.539	204	1.444	94	41.813	730
Banco del Estado de Chile	83.036	1.251	33.245	718	2.306	121	118.587	2.089
Citibank N.A.	107.536	1.434	539.128	13.962	76.966	5.201	723.630	20.597
TOTAL	2.706.911	27.482	5.262.523	122.356	439.046	32.491	8.408.480	182.328
Tarjetas de Chile S.A.	65.580	1.243	544.712	13.384	9.902	866	620.194	15.493
TOTAL	2.772.491	28.725	5.807.235	135.740	448.948	33.357	9.028.674	197.821

**NUMERO Y MONTO DE TRANSACCIONES DE LAS TARJETAS
DE DEBITO SEGREGADAS POR INSTITUCION FINANCIERA
ENERO-DICIEMBRE 1999**

	Número de tarjetas (1)	Número de transacciones	Monto de transacciones (MM\$)
ABN Amro Bank	—	—	—
American Express Bank Ltd.	—	—	—
Banco Bice	6.560	2.111	47
Banco de A. Edwards	120.014	61.599	887
Banco de Chile	448.339	83.026	1.193
Banco de Crédito e Inversiones	197.309	148.987	2.246
Banco de la Nación Argentina	—	—	—
Banco del Desarrollo	—	—	—
Banco del Estado de Chile	—	—	—
Banco do Brasil	—	—	—
Banco do Estado de Sao Paulo	—	—	—
Banco Exterior (Chile)	—	—	—
Banco Falabella	—	—	—
Banco Internacional	—	—	—
Banco Santander	135.811	46.864	856
Banco Santiago	134.029	58.389	882
Banco Security	—	—	—
Banco Sud Americano	66.217	18.530	302
Banco Sudameris	—	—	—
Bank of America	—	—	—
BankBoston N.A.	—	—	—
BBV Banco Bhif	80.892	5.177	149
Citibank N.A.	—	23.494	417
Corpbanca	81.459	18.794	500
Dresdner Banque Nationale de París	—	—	—
Republic National Bank of New York	—	—	—
The Bank of Tokyo-Mitsubishi Ltd.	—	—	—
The Chase Manhattan Bank	—	—	—
Financiera Conosur	—	—	—
TOTAL	1.270.630	466.971	7.478

(1) Incluye la suma de las tarjetas titulares y adicionales.

**NUMERO Y MONTO DE TRANSACCIONES DE LAS TARJETAS
DE DEBITO SEGREGADAS POR REGION
ENERO-DICIEMBRE 1999**

Región	Número de tarjetas (1)	Número de transacciones	Monto de transacciones en (MM\$)
I	30.953	13.486	203
II	47.372	28.751	424
III	16.981	15.448	234
IV	37.380	68.513	999
V	99.170	31.230	524
VI	36.645	4.439	75
VII	35.766	4.527	65
VIII	88.178	18.003	291
IX	30.129	5.338	97
X	48.285	19.397	283
XI	5.074	4.636	67
XII	14.758	20.983	236
R.M.	779.939	232.220	3.980
TOTAL	1.270.630	466.971	7.478

(1) Incluye la suma de las tarjetas titulares y adicionales.

**EVOLUCION HISTORICA DE NUMERO DE TRANSACCIONES,
MONTO DE LAS TRANSACCIONES Y NUMERO DE TARJETAS DE DEBITO**

	Número de tarjetas (1)	Número de transacciones	Monto de transacciones en (MM\$)
Diciembre 1995	–	–	–
Diciembre 1996	–	248	4
Diciembre 1997	1.152.806	307.063	4.674
Diciembre 1998	1.450.648	364.077	5.824
Diciembre 1999	1.270.630	466.971	7.478

(1) Incluye la suma de las tarjetas titulares y adicionales.

Nota: El último período acumula el número y monto de las transacciones a partir de enero del año en curso.

ESTADÍSTICAS REGIONALES

EVOLUCION DE LAS COLOCACIONES DEL SISTEMA FINANCIERO A NIVEL REGIONAL (saldos a fin de mes en millones de pesos de cada mes)

MONEDA CHILENA

Región	1999											
	ENERO	FEBRERO	MARZO	ABRIL	MAYO	JUNIO	JULIO	AGOSTO	SEPTBRE.	OCTUBRE	NOVBRE.	DICBRE.
I	331.054	325.791	326.257	332.607	333.368	335.735	335.237	336.286	338.311	338.135	340.080	336.583
II	430.783	432.283	431.838	440.201	439.225	437.331	434.176	438.299	444.385	444.689	443.730	432.952
III	117.046	116.174	116.112	118.374	118.874	118.958	117.530	117.331	116.960	118.505	119.822	119.690
IV	328.511	325.851	325.862	330.186	329.504	327.931	321.515	325.102	326.877	327.985	331.271	334.970
V	1.045.202	1.030.326	1.032.571	1.048.768	1.047.010	1.012.705	1.000.881	995.350	998.536	997.432	1.012.191	1.024.697
VI	328.012	325.727	327.956	327.438	324.478	330.398	322.325	328.692	334.721	339.599	345.420	349.315
VII	388.285	388.251	390.119	398.441	396.787	393.643	390.089	392.739	396.001	398.092	403.059	408.424
VIII	921.262	919.511	917.466	920.781	922.921	923.978	909.283	921.725	896.529	903.367	912.130	913.190
IX	410.525	403.255	402.570	400.231	400.431	399.057	397.037	398.880	403.720	408.420	412.709	415.882
X	553.488	548.640	541.533	544.366	541.828	532.405	526.501	527.986	529.709	532.929	535.084	541.005
XI	60.589	61.023	59.568	59.798	59.344	59.361	59.199	58.937	59.502	59.876	60.533	60.188
XII	150.482	149.708	148.016	148.129	144.097	143.927	140.177	140.618	142.287	144.461	146.100	145.995
R.M.	15.381.076	15.414.811	15.466.284	15.436.817	15.531.265	15.387.067	15.489.740	15.469.058	15.538.305	15.858.279	15.801.926	15.834.443
Total	20.446.315	20.441.351	20.486.152	20.506.137	20.589.132	20.402.496	20.443.690	20.451.003	20.525.843	20.871.769	20.864.055	20.917.334

MONEDA EXTRANJERA

Región	1999											
	ENERO	FEBRERO	MARZO	ABRIL	MAYO	JUNIO	JULIO	AGOSTO	SEPTBRE.	OCTUBRE	NOVBRE.	DICBRE.
I	40.419	36.069	33.302	32.311	32.156	32.943	31.403	31.307	32.025	31.596	30.699	27.591
II	5.190	5.700	5.020	4.779	4.030	4.447	3.640	3.572	4.014	4.363	4.257	3.483
III	15.192	15.512	16.356	16.544	16.132	14.105	13.560	13.911	15.086	17.011	19.069	18.192
IV	21.713	22.471	20.784	19.763	19.074	20.261	19.080	20.972	22.987	23.800	22.560	23.956
V	52.181	54.669	51.450	57.618	58.880	61.131	56.577	56.011	58.483	60.223	57.920	52.093
VI	21.493	22.502	21.076	21.163	21.419	22.853	22.187	25.599	24.697	25.218	25.585	23.089
VII	27.549	29.532	27.780	26.738	25.643	25.701	23.234	22.195	22.512	22.569	23.335	22.719
VIII	62.508	66.378	66.082	65.777	68.817	70.796	80.527	79.545	62.706	62.599	62.212	61.504
IX	9.933	10.342	9.577	9.657	10.027	10.238	9.940	9.753	9.476	9.502	9.432	8.488
X	20.826	20.876	19.061	18.244	18.682	20.476	21.720	21.599	23.048	23.316	26.986	23.740
XI	1.675	1.083	975	983	859	661	829	942	958	927	1.058	864
XII	13.216	14.511	13.179	13.135	13.344	13.763	12.781	13.931	13.915	13.350	12.887	12.077
R.M.	2.021.314	2.082.418	1.884.184	1.864.596	1.919.490	2.036.018	2.027.641	2.044.221	2.193.596	2.281.100	2.290.716	2.158.216
Total	2.313.209	2.382.063	2.168.826	2.151.308	2.208.553	2.333.393	2.323.119	2.343.558	2.483.503	2.575.574	2.586.716	2.436.012

Colocaciones: incluye los rubros "Colocaciones efectivas", "Colocaciones en letras de crédito" y "Colocaciones vencidas". A contar de diciembre de 1998, no se incluye "Contratos de Leasing".

La moneda extranjera se ha convertido al tipo de cambio de representación contable de la fecha respectiva.

COLOCACIONES POR REGION, BANCOS NACIONALES, BANCO DEL ESTADO, BANCOS EXTRANJEROS Y SOCIEDADES FINANCIERAS. DICIEMBRE 1999
(saldos a fin de mes en millones de pesos)

REGION	BANCOS NACIONALES				BANCO DEL ESTADO			
	Colocaciones		M E	TOTAL COLOCACIONES	Colocaciones		M E	TOTAL COLOCACIONES
	Moneda Chilena				Moneda Chilena			
	No Reajutable	Reajutable	No Reajutable	Reajutable				
I	36.383	112.201	12.652	161.236	7.130	9.238	1.724	18.092
II	56.916	142.968	3.044	202.928	8.897	11.641	11	20.549
III	21.534	29.603	14.560	65.697	4.717	4.789	-	9.507
IV	42.244	96.113	13.699	152.056	12.091	18.407	160	30.658
V	120.490	270.343	35.215	426.047	37.574	39.228	858	77.659
VI	47.948	121.921	14.108	183.978	10.840	19.960	2	30.802
VII	64.879	125.929	17.186	207.994	8.996	20.361	-	29.358
VIII	85.938	276.054	24.578	386.571	22.947	28.236	2.722	53.905
IX	34.126	111.469	7.320	152.915	15.529	25.481	2	41.013
X	59.186	147.144	20.439	226.769	28.840	44.002	54	72.895
XI	7.989	22.765	862	31.616	5.281	4.415	1	9.697
XII	19.660	39.893	6.934	66.488	3.432	6.675	-	10.108
R.M.	1.417.967	4.899.447	807.783	7.125.197	510.017	2.060.594	110.899	2.681.510
TOTAL	2.015.261	6.395.851	978.381	9.389.493	676.292	2.293.027	116.433	3.085.751

REGION	BANCOS EXTRANJEROS				SOCIEDADES FINANCIERAS			
	Colocaciones		M E	TOTAL COLOCACIONES	Colocaciones		M E	TOTAL COLOCACIONES
	Moneda Chilena				Moneda Chilena			
	No Reajutable	Reajutable	No Reajutable	Reajutable				
I	47.869	106.713	13.214	167.796	17.049	-	-	17.049
II	64.446	126.566	427	191.439	21.519	-	-	21.519
III	18.899	30.623	3.632	53.154	9.524	-	-	9.524
IV	41.704	105.661	10.097	157.461	18.751	-	-	18.751
V	181.768	323.434	16.021	521.224	51.860	-	-	51.860
VI	45.537	84.577	8.979	139.094	18.530	-	-	18.530
VII	79.098	93.414	5.533	178.045	15.747	-	-	15.747
VIII	149.185	303.667	34.204	487.057	47.161	-	-	47.161
IX	58.847	157.376	1.166	217.389	13.052	-	-	13.052
X	82.359	157.209	3.247	242.815	22.266	-	-	22.266
XI	7.510	8.752	1	16.263	3.476	-	-	3.476
XII	29.883	38.976	5.142	74.001	7.476	-	-	7.476
R.M.	1.763.980	5.073.515	1.239.534	8.077.029	108.912	11	-	108.923
TOTAL	2.571.086	6.610.484	1.341.198	10.522.767	355.324	11	-	355.335

Notas:

En la pág. 35 se indican las entidades consideradas bancos extranjeros para fines estadísticos.

Colocaciones: corresponde a los rubros "Colocaciones efectivas", "Colocaciones en letras de crédito" y "Colocaciones vencidas", menos "Contratos de Leasing".

La moneda extranjera se ha convertido según tipo de cambio de representación contable: \$ 527,70 por US\$ 1.

COLOCACIONES POR REGION. SISTEMA FINANCIERO. DICIEMBRE 1999
(saldos a fin de mes en millones de pesos)

REGION	SISTEMA FINANCIERO			TOTAL COLOCACIONES
	Colocaciones			
	Moneda Chilena		ME	
	No Reajutable	Reajutable		
I	108.431	228.152	27.591	364.174
II	151.777	281.175	3.483	436.435
III	54.673	65.016	18.192	137.882
IV	114.790	220.181	23.956	358.926
V	391.692	633.005	52.093	1.076.790
VI	122.856	226.458	23.089	372.404
VII	168.720	239.704	22.719	431.143
VIII	305.232	607.957	61.504	974.694
IX	121.556	294.327	8.488	424.370
X	192.651	348.355	23.740	564.745
XI	24.256	35.933	864	61.052
XII	60.452	85.544	12.077	158.072
R.M.	3.800.876	12.033.567	2.158.216	17.992.659
TOTAL	5.617.962	15.299.373	2.436.011	23.353.346

Notas:

Colocaciones: corresponde a los rubros "Colocaciones efectivas", "Colocaciones en letras de crédito" y "Colocaciones vencidas", menos "Contratos de Leasing". La moneda extranjera se ha convertido según tipo de cambio de representación contable: \$ 527,70 por US\$ 1.

COLOCACIONES POR INSTITUCION Y POR REGION
DICIEMBRE 1999
(saldos a fin de mes en millones de pesos)

	REGION					
	I	II	III	IV	V	VI
ABN Amro Bank (Chile)	—	—	—	—	15.493	—
American Express Bank Ltd.	—	—	—	—	—	—
Banco Bice	—	11.377	—	—	—	—
Banco de A. Edwards	21.991	12.576	7.339	5.908	64.326	11.129
Banco de Chile	28.855	54.324	15.331	51.726	177.741	94.336
Banco de Crédito e Inversiones	77.090	87.791	35.609	54.812	108.156	25.399
Banco de la Nación Argentina	—	—	—	—	—	—
Banco del Desarrollo	15.396	14.228	678	24.186	56.763	40.171
Banco del Estado de Chile	18.092	20.549	9.507	30.658	77.659	30.802
Banco do Brasil	—	—	—	—	—	—
Banco do Estado de Sao Paulo	—	—	—	—	—	—
Banco Exterior (Chile)	—	—	—	—	—	—
Banco Falabella	—	—	—	—	—	—
Banco Internacional	2.407	7.885	—	—	3.308	—
Banco Real	—	—	—	—	—	—
Banco Santander	66.102	60.156	19.900	63.812	166.295	50.398
Banco Santiago	43.493	71.200	17.819	61.925	154.830	36.419
Banco Security	—	7.162	—	—	—	—
Banco Sud Americano	24.423	14.673	3.495	13.170	72.736	8.496
Banco Sudameris	—	—	—	—	—	—
Bank of America	—	—	—	—	—	—
BankBoston N.A.	5.288	973	—	501	8.657	—
BBV Banco Bhif	21.301	29.519	7.127	11.337	48.677	36.966
Citibank N.A.	7.190	14.919	4.812	6.716	54.536	6.813
Corpbanca	15.496	7.586	6.740	15.424	15.753	12.943
Dresdner Banque Nationale de París	—	—	—	—	—	—
Republic National Bank of New York	—	—	—	—	—	—
The Bank of Tokyo-Mitsubishi Ltd.	—	—	—	—	—	—
The Chase Manhattan Bank	—	—	—	—	—	—
Financiera Conosur	17.050	21.520	9.524	18.752	51.861	18.531
TOTAL SISTEMA FINANCIERO	364.174	436.435	137.882	358.926	1.076.790	372.404

Notas:
Colocaciones: corresponde a los rubros "Colocaciones efectivas", "Colocaciones en letras de crédito" y "Colocaciones vencidas", menos "Contratos de Leasing".
La moneda extranjera se ha convertido según tipo de cambio de representación contable: \$ 527,70 por US\$ 1.

VII	VIII	IX	X	XI	XII	R.M.	TOTAL
-	9.099	-	-	-	-	225.504	250.096
-	-	-	-	-	-	24.024	24.024
-	40.835	9.050	-	-	-	447.005	508.266
50.517	52.766	10.146	22.257	-	21.009	1.553.009	1.832.973
72.303	103.820	64.079	64.084	13.468	25.118	1.908.362	2.673.548
38.443	62.996	29.976	69.428	18.148	16.265	1.216.308	1.840.420
-	-	-	-	-	-	11.150	11.150
27.417	64.467	16.315	43.649	-	776	648.512	952.558
29.358	53.905	41.013	72.895	9.697	10.108	2.681.511	3.085.752
-	-	-	-	-	-	46.205	46.206
-	-	-	-	-	-	6.259	6.259
-	-	-	-	-	-	24.402	24.402
-	-	-	-	-	-	8.854	8.854
2.025	4.342	-	-	-	-	96.953	116.920
-	-	-	-	-	-	-	-
53.028	124.873	102.378	93.671	10.522	29.631	1.886.600	2.727.367
90.627	201.093	58.370	84.336	3.258	31.592	2.827.099	3.682.061
-	29.325	11.966	6.989	-	-	465.816	521.259
6.891	57.166	13.000	25.336	-	-	674.170	913.557
-	-	-	-	-	-	58.218	58.218
-	-	-	-	-	-	10	10
-	6.763	716	-	-	-	293.582	316.480
20.631	48.749	32.912	26.436	-	-	941.564	1.225.218
6.869	39.313	10.013	13.036	2.484	12.778	804.954	984.434
17.291	28.020	11.384	20.362	-	3.320	780.384	934.704
-	-	-	-	-	-	175.227	175.227
-	-	-	-	-	-	50.131	50.131
-	-	-	-	-	-	8.259	8.259
-	-	-	-	-	-	19.680	19.680
15.747	47.161	13.052	22.266	3.476	7.476	108.923	355.335
431.143	974.694	424.370	564.745	61.052	158.072	17.992.659	23.353.347

**NUMERO Y MONTO DE CUENTAS DE AHORRO PARA LA VIVIENDA
DICIEMBRE 1999**

	PLAZO PACTADO PARA					
	Hasta 18 meses			Más de 18 meses Hasta 30 meses		
	Ahorro acumulado a la fecha (miles UF)	Monto de ahorro pactado (miles UF)	Número de cuentas	Ahorro acumulado a la fecha (miles UF)	Monto de ahorro pactado (miles UF)	Número de cuentas
I	361	1.875	57.310	21	92	1.159
II	291	1.724	50.994	29	128	1.179
III	152	657	23.570	13	64	543
IV	374	1.749	67.522	39	184	2.317
V	847	3.525	112.940	315	1.056	20.019
VI	493	1.412	71.310	69	204	3.159
VII	571	1.991	96.391	62	195	3.537
VIII	1.137	3.934	133.051	253	874	12.880
IX	447	1.668	88.977	25	103	1.339
X	503	1.917	92.157	53	216	3.247
XI	58	275	10.402	3	12	170
XII	135	452	15.027	7	29	312
R.M.	3.904	12.141	444.126	1.685	4.719	63.173
TOTAL	9.273	33.320	1.263.777	2.574	7.876	113.034

ENTERAR EL AHORRO

Más de 30 meses Hasta 48 meses			Más de 48 meses			TOTAL		
Ahorro acumulado a la fecha (miles UF)	Monto de ahorro pactado (miles UF)	Número de cuentas	Ahorro acumulado a la fecha (miles UF)	Monto de ahorro pactado (miles UF)	Número de cuentas	Ahorro acumulado a la fecha (miles UF)	Monto de ahorro pactado (miles UF)	Número de cuentas
18	61	712	16	59	610	415	2.086	59.791
36	236	1.284	41	105	1.086	396	2.193	54.543
13	39	340	10	41	274	188	801	24.727
31	132	1.516	24	86	1.084	468	2.151	72.439
301	926	19.078	153	362	4.272	1.617	5.869	156.309
53	164	2.297	48	126	1.659	662	1.906	78.425
66	203	3.188	64	183	3.136	764	2.572	106.252
171	479	6.120	117	268	3.144	1.678	5.555	155.195
24	93	1.168	25	84	1.149	522	1.949	92.633
48	167	2.454	40	120	1.589	645	2.419	99.447
3	13	177	1	9	100	64	309	10.849
10	28	270	5	21	128	155	530	15.737
3.172	8.789	105.100	2.879	7.034	79.439	11.640	32.683	691.838
3.946	11.330	143.704	3.423	8.498	97.670	19.214	61.023	1.618.185

EVOLUCION DE LOS DEPOSITOS Y CAPTACIONES DEL SISTEMA FINANCIERO A NIVEL REGIONAL (saldos a fin de mes en millones de pesos de cada mes)

MONEDA CHILENA

Región	1999											
	ENERO	FEBRERO	MARZO	ABRIL	MAYO	JUNIO	JULIO	AGOSTO	SEPTBRE.	OCTUBRE	NOVBRE.	DICBRE.
I	189.084	188.869	180.995	177.826	180.795	183.478	176.052	175.228	185.448	183.603	185.711	190.076
II	263.610	263.952	263.479	265.563	265.301	265.510	257.180	254.701	259.438	257.113	249.916	255.367
III	104.121	103.146	101.033	102.366	102.294	103.700	101.670	101.291	100.830	102.359	101.986	104.493
IV	222.978	233.863	224.481	221.528	222.761	223.801	216.697	218.273	218.456	219.347	222.688	225.342
V	1.090.083	1.095.313	1.065.343	1.083.106	1.093.727	1.095.521	1.052.648	1.066.232	1.065.024	1.069.655	1.069.023	1.093.909
VI	331.588	337.070	342.051	350.931	357.500	363.067	343.512	347.189	349.853	345.096	347.110	351.165
VII	328.447	330.151	329.987	340.157	346.203	345.150	332.283	340.431	341.611	339.422	350.132	346.657
VIII	819.496	823.645	817.053	829.491	852.640	849.211	832.423	824.866	849.085	834.533	844.479	869.881
IX	292.763	299.448	296.317	293.075	300.998	303.339	292.267	291.448	298.435	300.881	303.816	306.043
X	395.799	412.930	408.109	408.623	414.911	410.166	400.394	400.677	406.021	406.618	413.006	429.504
XI	33.877	33.844	33.495	33.384	35.528	34.343	34.251	34.467	35.064	35.178	35.799	37.333
XII	139.759	139.333	141.617	141.833	143.448	143.045	139.229	140.406	142.046	144.365	145.237	149.542
R.M.	14.505.150	14.490.581	14.957.194	15.324.990	16.211.930	16.075.190	15.383.647	15.709.781	16.695.691	16.305.198	16.467.095	15.260.323
Total	18.716.755	18.752.145	19.161.154	19.572.873	20.528.036	20.395.521	19.562.253	19.904.990	20.947.002	20.543.368	20.735.998	19.619.635

MONEDA EXTRANJERA

Región	1999											
	ENERO	FEBRERO	MARZO	ABRIL	MAYO	JUNIO	JULIO	AGOSTO	SEPTBRE.	OCTUBRE	NOVBRE.	DICBRE.
I	32.254	36.445	32.478	40.291	35.350	34.510	34.948	34.599	40.418	40.904	44.054	41.488
II	10.044	11.073	11.526	11.238	11.178	9.741	10.482	11.154	12.732	13.408	13.759	15.447
III	2.374	3.614	3.405	4.825	4.433	3.279	3.586	3.898	4.449	5.210	4.991	5.023
IV	6.244	7.843	7.372	8.846	8.537	8.838	8.059	8.136	10.141	12.018	10.466	10.813
V	63.566	74.342	64.523	71.922	74.297	71.877	74.278	73.987	79.979	87.286	87.601	83.064
VI	7.260	8.248	7.646	9.150	8.911	9.185	9.320	9.704	12.028	11.953	11.054	10.524
VII	9.613	11.080	9.982	12.241	11.965	11.167	11.449	14.142	16.224	18.616	17.760	18.228
VIII	30.618	36.173	32.907	43.432	42.187	41.609	40.660	42.300	47.917	51.087	49.450	47.646
IX	9.591	11.696	12.738	14.326	13.598	14.300	14.569	17.500	18.532	18.261	20.165	20.454
X	14.669	18.793	15.826	25.057	25.692	24.842	24.912	25.551	28.773	28.992	28.803	28.001
XI	342	402	232	259	325	421	430	416	452	265	265	342
XII	9.726	11.483	11.705	12.411	13.521	12.135	12.387	12.662	12.898	14.265	14.714	16.339
R.M.	1.090.904	1.081.658	1.119.283	1.251.056	1.516.823	1.395.551	1.249.335	1.286.790	1.417.873	1.491.738	1.502.633	1.567.792
Total	1.287.205	1.312.850	1.329.623	1.505.054	1.766.817	1.637.455	1.494.415	1.540.839	1.702.416	1.794.003	1.805.715	1.865.161

Depósitos y Captaciones: corresponde al total del rubro "Depósitos y captaciones y otras obligaciones" del estado de situación, excepto la partida "Cuentas y documentos por pagar" y "Bonos y debentures de propia emisión".

La moneda extranjera se ha convertido al tipo de cambio de representación contable de la fecha respectiva.

**DEPOSITOS Y CAPTACIONES POR REGION.
BANCOS NACIONALES. DICIEMBRE 1999
(saldos a fin de mes en millones de pesos)**

REGION	DEPOSITOS Y CAPTACIONES					Cuentas de Ahorro	TOTAL DEPOSITOS Y CAPTACIONES
	A LA VISTA		A PLAZO				
	M CH	M E	M CH		M E		
			No Reajutable	Reajutable			
I	25.672	11.308	29.232	5.874	7.405	4.296	83.788
II	42.018	2.431	55.231	15.044	5.935	8.837	129.496
III	14.190	110	21.676	4.216	2.027	3.290	45.509
IV	23.629	1.285	44.188	10.044	3.186	5.005	87.337
V	112.332	4.197	179.776	76.950	30.683	26.594	430.531
VI	38.709	378	68.095	16.869	5.975	7.152	137.179
VII	34.662	931	55.200	12.285	6.077	6.423	115.578
VIII	87.126	2.110	132.219	50.849	14.356	17.889	304.549
IX	23.996	1.337	47.247	14.830	6.665	3.824	97.898
X	46.195	1.641	67.874	18.632	9.968	6.549	150.859
XI	6.701	29	4.788	1.079	143	1.278	14.018
XII	20.026	1.902	26.519	7.441	6.772	2.213	64.873
R.M.	1.364.399	117.502	1.444.054	3.092.390	496.847	169.122	6.684.314
TOTAL	1.839.656	145.161	2.176.097	3.326.504	596.040	262.471	8.345.931

**DEPOSITOS Y CAPTACIONES POR REGION.
BANCO DEL ESTADO DE CHILE. DICIEMBRE 1999
(saldos a fin de mes en millones de pesos)**

REGION	DEPOSITOS Y CAPTACIONES					Cuentas de Ahorro	TOTAL DEPOSITOS Y CAPTACIONES
	A LA VISTA		A PLAZO				
	M CH	M E	M CH		M E		
			No Reajutable	Reajutable			
I	16.937	310	4.400	135	915	36.796	59.493
II	14.759	3	6.565	684	208	38.898	61.116
III	10.797	-	5.138	249	-	21.540	37.724
IV	20.652	2	11.861	1.382	858	47.839	82.595
V	64.549	2.681	36.419	2.643	3.213	190.706	300.210
VI	22.979	-	14.935	976	-	76.740	115.630
VII	22.961	-	10.596	588	-	74.343	108.488
VIII	68.958	31	27.451	2.574	1.528	164.092	264.634
IX	35.858	2	15.124	508	498	60.979	112.970
X	38.529	134	16.539	1.707	1.678	73.726	132.314
XI	8.229	-	1.003	175	-	8.295	17.702
XII	11.251	19	3.847	401	756	24.420	40.694
R.M.	539.551	59.554	127.727	292.509	12.561	678.897	1.710.799
TOTAL	876.010	62.737	281.606	304.529	22.215	1.497.272	3.044.370

Notas:

Depósitos y captaciones a la vista: corresponde a las partidas: "Cuentas corrientes", "Otros saldos acreedores a la vista" y "Depósitos de ahorro a la vista".

Depósitos y captaciones a plazo: corresponde a las partidas: "Depósitos y captaciones a plazo de 30 a 89 días, de 90 días a 1 año y a más de 1 año plazo" y "Otros saldos acreedores a plazo".

Cuentas de ahorro: corresponde a la partida "Depósitos de ahorro a plazo".

La moneda extranjera se ha convertido según tipo de cambio de representación contable: \$ 527,70 por US\$ 1.

**DEPOSITOS Y CAPTACIONES POR REGION.
BANCOS EXTRANJEROS. DICIEMBRE 1999
(saldos a fin de mes en millones de pesos)**

REGION	DEPOSITOS Y CAPTACIONES					Cuentas de Ahorro	TOTAL DEPOSITOS Y CAPTACIONES
	A LA VISTA		A PLAZO				
	M CH	M E	M CH	M E			
			No Reajutable	Reajutable			
I	21.292	9.630	34.826	4.490	11.919	3.769	85.926
II	22.699	412	37.879	6.250	6.458	4.050	77.747
III	6.970	36	12.319	822	2.849	1.004	24.000
IV	17.244	400	33.958	4.087	5.082	3.256	64.027
V	96.633	3.811	209.458	67.200	38.479	20.540	436.122
VI	23.978	371	55.640	16.800	3.800	5.520	106.109
VII	31.646	1.868	76.437	12.219	9.352	7.187	138.709
VIII	85.770	1.495	181.258	27.274	28.125	16.460	340.383
IX	28.934	516	58.781	8.828	11.438	5.688	114.184
X	48.818	1.220	81.253	16.886	13.360	9.098	170.634
XI	1.573	6	3.497	284	165	310	5.835
XII	11.244	1.961	30.132	6.877	4.927	3.172	58.313
R.M.	1.393.489	165.974	1.595.353	4.126.787	715.354	135.256	8.132.214
TOTAL	1.790.289	187.702	2.410.790	4.298.803	851.307	215.311	9.754.202

**DEPOSITOS Y CAPTACIONES POR REGION.
SOCIEDADES FINANCIERAS. DICIEMBRE 1999
(saldos a fin de mes en millones de pesos)**

REGION	DEPOSITOS Y CAPTACIONES					Cuentas de Ahorro	TOTAL DEPOSITOS Y CAPTACIONES
	A LA VISTA		A PLAZO				
	M CH	M E	M CH	M E			
			No Reajutable	Reajutable			
I	143	-	2.211	-	-	-	2.355
II	182	-	2.261	11	-	-	2.455
III	74	-	2.208	-	-	-	2.282
IV	135	-	2.060	1	-	-	2.196
V	283	-	9.826	-	-	-	10.110
VI	116	-	2.654	2	-	-	2.772
VII	90	-	2.020	-	-	-	2.110
VIII	485	-	7.475	-	-	-	7.960
IX	79	-	1.364	2	-	-	1.445
X	185	-	3.402	111	-	-	3.698
XI	21	-	99	-	-	-	120
XII	39	-	1.962	-	-	-	2.001
R.M.	2.083	-	273.047	25.657	-	-	300.788
TOTAL	3.915	-	310.591	25.785	-	-	340.290

Notas:

Depósitos y captaciones a la vista: corresponde a las partidas: "Cuentas corrientes", "Otros saldos acreedores a la vista" y "Depósitos de ahorro a la vista".
Depósitos y captaciones a plazo: corresponde a las partidas: "Depósitos y captaciones a plazo de 30 a 89 días, de 90 días a 1 año y a más de 1 año plazo" y "Otros saldos acreedores a plazo".

Cuentas de ahorro: corresponde a la partida "Depósitos de ahorro a plazo".

La moneda extranjera se ha convertido según tipo de cambio de representación contable: \$ 527,70 por US\$ 1.

En la pág. 35 se indican las entidades consideradas bancos extranjeros para fines estadísticos.

**DEPOSITOS Y CAPTACIONES POR REGION. SISTEMA FINANCIERO.
DICIEMBRE 1999 (saldos a fin de mes en millones de pesos)**

REGION	DEPOSITOS Y CAPTACIONES					Cuentas de Ahorro	TOTAL DEPOSITOS Y CAPTACIONES
	A LA VISTA		A PLAZO				
	M CH	M E	M CH		M E		
			No Reajutable	Reajutable			
I	64.044	21.249	70.669	10.500	20.239	44.862	231.563
II	79.658	2.846	101.936	21.988	12.601	51.784	270.814
III	32.032	146	41.341	5.287	4.877	25.834	109.516
IV	61.660	1.687	92.067	15.514	9.126	56.101	236.155
V	273.797	10.689	435.479	146.793	72.375	237.840	1.176.973
VI	85.782	749	141.325	34.647	9.775	89.411	361.689
VII	89.359	2.799	144.253	25.091	15.429	87.953	364.885
VIII	242.339	3.636	348.404	80.697	44.010	198.441	917.527
IX	88.867	1.854	122.516	24.168	18.600	70.492	326.497
X	133.728	2.995	169.067	37.336	25.006	89.372	457.505
XI	16.523	35	9.387	1.539	307	9.883	37.675
XII	42.560	3.883	62.460	14.718	12.456	29.805	165.881
R.M.	3.299.523	343.030	3.440.181	7.537.343	1.224.762	983.276	16.828.115
TOTAL	4.509.870	395.600	5.179.084	7.955.622	1.469.562	1.975.055	21.484.793

Notas:

Depósitos y captaciones a la vista: corresponde a las partidas: "Cuentas corrientes", "Otros saldos acreedores a la vista" y "Depósitos de ahorro a la vista".
Depósitos y captaciones a plazo: corresponde a las partidas: "Depósitos y captaciones a plazo de 30 a 89 días, de 90 días a 1 año y a más de 1 año plazo" y "Otros saldos acreedores a plazo".

Cuentas de ahorro: corresponde a la partida "Depósitos de ahorro a plazo".

La moneda extranjera se ha convertido según tipo de cambio de representación contable: \$ 527,70 por US\$ 1.

DEPOSITOS Y CAPTACIONES POR INSTITUCION Y POR REGION

DICIEMBRE 1999

(saldos a fin de mes en millones de pesos)

	R E G I O N					
	I	II	III	IV	V	VI
ABN Amro Bank (Chile)	-	-	-	-	9.120	-
American Express Bank Ltd.	-	-	-	-	-	-
Banco Bice	-	8.123	-	-	-	-
Banco de A. Edwards	15.790	10.740	4.815	10.006	87.597	14.027
Banco de Chile	17.342	31.093	10.397	18.327	193.957	65.386
Banco de Crédito e Inversiones	30.743	58.623	20.749	34.626	99.887	25.539
Banco de la Nación Argentina	-	-	-	-	-	-
Banco del Desarrollo	4.788	7.047	647	10.299	29.655	11.776
Banco del Estado de Chile	59.493	61.116	37.724	82.595	300.210	115.630
Banco do Brasil	-	-	-	-	-	-
Banco do Estado de Sao Paulo	-	-	-	-	-	-
Banco Exterior (Chile)	-	-	-	-	-	-
Banco Falabella	-	-	-	-	-	-
Banco Internacional	3.162	2.260	-	-	1.751	-
Banco Real	-	-	-	-	-	-
Banco Santander	30.105	30.775	11.371	29.478	146.570	43.382
Banco Santiago	25.235	27.527	5.967	20.056	137.922	25.083
Banco Security	-	2.479	-	-	-	-
Banco Sud Americano	9.368	8.907	2.426	2.302	35.729	6.317
Banco Sudameris	-	-	-	-	-	-
Bank of America	-	-	-	-	-	-
BankBoston N.A.	2.573	1.262	-	888	16.335	-
BBV Banco Bhif	17.015	7.180	2.992	10.220	54.524	25.267
Citibank N.A.	1.630	2.094	1.244	1.083	35.921	6.061
Corpbanca	11.964	9.131	8.901	14.080	17.684	20.451
Dresdner Banque Nationale de París	-	-	-	-	-	-
Republic National Bank of New York	-	-	-	-	-	-
The Bank of Tokyo-Mitsubishi Ltd.	-	-	-	-	-	-
The Chase Manhattan Bank	-	-	-	-	-	-
Financiera Conosur	2.355	2.455	2.282	2.196	10.111	2.772
TOTAL SISTEMA FINANCIERO	231.563	270.814	109.516	236.155	1.176.973	361.689

Notas: Depósitos y Captaciones: corresponde al total del rubro "Depósitos, captaciones y otras obligaciones" del estado de situación, excepto la partida "Cuentas y documentos por pagar" y "Bonos y debentures de propia emisión".
Comprende moneda chilena y extranjera.

La moneda extranjera se ha convertido según tipo de cambio de representación contable: \$ 527,70 por US\$ 1.

VII	VIII	IX	X	XI	XII	R.M.	TOTAL
—	5.500	—	—	—	—	211.033	225.654
—	—	—	—	—	—	34.564	34.564
—	29.120	4.329	—	—	—	492.448	534.021
40.708	29.281	15.766	28.735	—	18.512	1.195.807	1.471.784
29.021	76.799	41.425	41.446	4.349	23.230	1.950.414	2.503.185
19.612	45.045	18.271	48.764	9.669	14.043	1.350.363	1.775.934
—	—	—	—	—	—	1.753	1.754
9.654	31.563	6.441	11.252	—	2.380	481.282	606.784
108.488	264.634	112.970	132.314	17.702	40.694	1.710.800	3.044.370
—	—	—	—	—	—	31.561	31.562
—	—	—	—	—	—	261	261
—	—	—	—	—	—	13.691	13.691
—	—	—	—	—	—	13.060	13.060
2.743	6.130	—	—	—	—	92.100	108.146
—	—	—	—	—	—	5	5
52.832	108.574	61.722	89.917	3.543	22.431	2.132.801	2.763.502
55.436	120.776	29.521	52.368	2.262	29.561	2.333.302	2.865.016
—	2.897	2.679	3.091	—	—	482.586	493.731
3.552	25.701	5.955	7.259	—	—	633.271	740.787
—	—	—	—	—	—	80.426	80.426
—	—	—	—	—	—	112.189	112.189
—	5.804	651	—	—	—	337.523	365.036
23.835	57.058	14.741	16.578	—	—	796.605	1.026.015
3.054	16.971	1.595	4.511	30	6.320	999.354	1.079.868
13.839	83.715	8.988	17.570	—	6.709	626.263	839.295
—	—	—	—	—	—	170.015	170.016
—	—	—	—	—	—	109.289	109.289
—	—	—	—	—	—	13.394	13.394
—	—	—	—	—	—	121.183	121.183
2.110	7.961	1.445	3.699	120	2.001	300.805	340.312
364.885	917.527	326.497	457.505	37.675	165.881	16.828.115	21.484.794

**CHEQUES, LETRAS Y PAGARES PRESENTADOS Y
SU PORCENTAJE DE PROTESTO POR REGION
DICIEMBRE 1999**

REGION	NUMERO DE DOCUMENTOS					VALOR DE LOS DOCUMENTOS				
	CHEQUES		LETRAS Y PAGARES			CHEQUES		LETRAS Y PAGARES		
	Present.	Protest. %	Present.	Impagos %	Protest. %	Present. MM\$	Protest. %	Present. MM\$	Impagos %	Protest. %
I	599.810	0,66	5.701	10,68	11,23	228.255	0,84	1.137	15,53	10,28
II	695.247	0,74	4.708	9,37	18,16	294.903	0,85	1.141	12,04	21,58
III	322.954	0,56	4.006	24,91	5,22	109.116	0,76	415	15,79	8,15
IV	618.416	0,62	18.007	8,66	9,47	210.714	0,96	2.034	11,94	8,83
V	2.685.267	0,54	31.706	22,34	7,65	954.636	0,66	7.932	18,16	5,85
VI	777.110	0,74	10.541	16,24	8,60	272.896	1,19	2.588	8,69	7,28
VII	889.011	0,70	13.589	14,50	5,64	319.061	1,05	3.802	9,42	5,03
VIII	2.116.986	0,47	14.442	13,15	6,00	759.233	0,69	4.501	12,05	7,05
IX	875.211	0,61	10.325	14,21	8,92	267.402	1,05	1.880	11,44	8,30
X	1.469.418	0,58	13.101	13,41	6,00	489.564	0,70	2.433	6,06	5,08
XI	173.793	0,54	2.075	21,73	1,59	41.690	0,84	304	9,84	2,09
XII	488.696	0,40	4.987	8,24	12,43	118.908	0,62	652	6,50	7,39
R.M.	21.163.711	0,36	175.550	18,61	10,06	39.312.253	0,13	95.151	15,38	5,32
TOTAL	32.875.630	0,44	308.738	17,18	9,20	43.378.629	0,20	123.970	14,73	5,75

NUMERO DE SUCURSALES Y PERSONAS DE LAS INSTITUCIONES FINANCIERAS POR LOCALIDAD Y REGION DICIEMBRE 1999

REGION	LOCALIDAD	Número de Sucursales	Número de Personas
I	Arica	17	269
	Putre	1	3
	Iquique	24	490
	Pozo Almonte	1	1
	TOTAL REGION	43	763
II	Tocopilla	4	50
	Pedro de Valdivia	1	8
	Chuquicamata	4	46
	Calama	12	192
	Antofagasta	26	594
	Taltal	1	14
TOTAL REGION	48	904	
III	Chañaral	2	16
	El Salvador	3	33
	Diego de Almagro	1	8
	Caldera	2	17
	Copiapó	17	268
	Huasco	2	9
	Vallenar	7	88
TOTAL REGION	34	439	
IV	La Serena	18	399
	Coquimbo	12	171
	Vicuña	1	13
	Andacollo	1	7
	Ovalle	9	124
	Monte Patria	1	3
	Combarbalá	1	9
	Illapel	2	27
	Los Vilos	1	9
	Salamanca	1	11
	TOTAL REGION	47	773
V	Petorca	1	2
	Cabildo	1	15
	La Ligua	3	53
	Puchuncavi	1	4
	Los Nogales	1	4
	San Felipe	10	164
	Putaendo	1	10
	Los Andes	8	138
	Saladillo	1	9
	La Calera	4	75
	Llay-Llay	1	16
	Quillota	9	149
	Limache	3	44
	Villa Alemana	3	49
	El Belloto	1	13
	Quilpué	7	147
	Viña del Mar	35	732
	Con-Con	1	17
	Quintero	1	16
	Ventanas	1	4
	Valparaíso	31	912
	Isla de Pascua	1	10
	Casablanca	1	16
Comuna El Quisco	1	3	
Cartagena	1	2	
San Antonio	10	144	
Llo-Lleo	2	18	
TOTAL REGION	140	2.766	

REGION	LOCALIDAD	Número de Sucursales	Número de Personas
VI	Graneros	1	14
	Litueche	1	4
	Rancagua	19	465
	Machalí	1	8
	Doñihue	1	12
	Requínoa	2	17
	Quinta de Tilcoco	1	3
	Rengo	3	49
	Malloa	1	2
	San Vte. de Tagua-Tagua	3	48
	Las Cabras	1	12
	Peumo	1	13
	Pichilemu	1	14
	San Fernando	12	186
	Nancagua	1	11
Santa Cruz	3	44	
Peralillo	1	10	
Chimbarongo	1	13	
TOTAL REGION	54	925	
VII	Teno	1	4
	Curicó	14	286
	Licantén	1	9
	Curepto	1	9
	Molina	1	14
	Constitución	5	65
	Talca	17	389
	San Javier	2	26
	Villa Alegre	1	7
	Linares	10	160
	Longaví	1	7
	Chanco	1	10
Cauquenes	3	47	
Parral	3	42	
TOTAL REGION	61	1.075	
VIII	Quirihue	1	11
	San Carlos	3	45
	Coelemu	1	14
	Chillán	15	351
	Coihueco	1	4
	Tomé	1	19
	Bulnes	1	13
	Concepción	37	1.011
	Talcahuano	22	271
	Penco	1	13
	Cabrero	1	11
	Coronel	4	57
	Lota	2	21
	Curanilahue	1	11
	Yumbel	1	10
	Yungay	1	11
	Huépil	1	3
	Arauco	2	22
	Laja	2	20
Los Angeles	15	274	
Santa Bárbara	1	10	
Nacimiento	1	12	
Los Alamos	1	2	
Lebu	1	13	
Mulchén	1	14	
Cañete	1	16	
TOTAL REGION	119	2.259	
IX	Angol	4	51
	Purén	1	10

REGION	LOCALIDAD	Número de Sucursales	Número de Personas
	Collipulli	1	12
	Victoria	3	39
	Traiguén	2	21
	Curacautín	1	18
	Lonquimay	1	3
	Galvarino	1	3
	Lautaro	2	23
	Carahue	1	15
	Temuco	27	664
	Nueva Imperial	1	15
	Puerto Saavedra	1	1
	Cunco	1	8
	Pitrufquén	1	11
	Gorbea	1	11
	Toltén	1	9
	Villarrica	5	55
	Pucón	1	16
	Loncoche	1	15
	TOTAL REGION	57	1.000
X	Panguipulli	2	24
	Lanco	1	11
	San José de la Mariquina	1	12
	Valdivia	16	299
	Los Lagos	1	13
	Paillaco	1	15
	La Unión	6	71
	Río Bueno	2	21
	Osorno	16	315
	Río Negro	1	13
	Purranque	2	18
	Frutillar	2	17
	Llanquihue	2	11
	Puerto Varas	7	70
	Fresia	1	9
	Los Muermos	1	5
	Puerto Montt	18	368
	Calbuco	1	12
	Mauñín	1	10
	Ancud	2	32
	Castro	5	74
	Achao	1	9
	Chonchi	1	10
	Quellón	1	11
	Alto Palena	1	5
	Chaitén	1	12
	Futaleufú	1	6
	TOTAL REGION	95	1.473
XI	Puerto Aysén	3	36
	Coyhaique	9	132
	Chile Chico	1	10
	Cochrane	1	6
	TOTAL REGION	14	184
XII	Puerto Natales	3	32
	Punta Arenas	16	349
	Puerto Porvenir	1	11
	Puerto Williams	1	2
	TOTAL REGION	21	394
R.M.	Tiltil	0	0
	Lampa	1	3
	Curacaví	1	15
	Colina	2	24
	Maipú	20	235
	San Bernardo	15	193
	Puente Alto	15	185
	San José de Maipo	1	6
	Pirque	1	3
	Peñaflor	1	17
	Talagante	6	87

REGION	LOCALIDAD	Número de Sucursales	Número de Personas
	Melipilla	7	109
	Isla de Maipo	1	3
	Buín	4	62
	Paine	1	5
	Santiago	175	19.379
	Las Condes	93	2.012
	Providencia	64	1.728
	La Reina	10	119
	Nuñoa	32	551
	La Florida	14	207
	San Miguel	16	272
	La Granja	1	12
	La Cisterna	6	88
	Quinta Normal	4	58
	Pudahuel	3	35
	Renca	10	141
	Conchalí	7	88
	Quilicura	9	101
	Estación Central	7	107
	Cerro Navia	1	13
	Lo Prado	1	21
	La Pintana	1	14
	Macul	10	124
	Peñalolén	3	30
	San Ramón	1	19
	Independencia	6	67
	Huechuraba	6	50
	Recoleta	7	119
	Vitacura	33	1.164
	Lo Barnechea	10	90
	San Joaquín	12	206
	El Bosque	2	30
	Pedro Aguirre Cerda	1	17
	Lo Espejo	2	8
	Cerrillos	9	173
	TOTAL REGION	632	27.990

Nota: Hasta la publicación correspondiente a junio 1998, se incluían las cajas auxiliares.

RESUMEN DEL NUMERO DE SUCURSALES Y PERSONAS POR REGION

REGION	Número de Sucursales	Número de Personas
I	43	763
II	48	904
III	34	439
IV	47	773
V	140	2.766
VI	54	925
VII	61	1.075
VIII	119	2.259
IX	57	1.000
X	95	1.473
XI	14	184
XII	21	394
R.M.	632	27.990
TOTAL	1.365	40.945

Nota: Hasta la publicación correspondiente a junio 1998, se incluían las cajas auxiliares.

**NUMERO DE SUCURSALES DE LAS
INSTITUCIONES FINANCIERAS POR REGION
DICIEMBRE 1999**

	REGION												R.M.	Total
	I	II	III	IV	V	VI	VII	VIII	IX	X	XI	XII		
ABN Amro Bank (Chile)	-	-	-	-	2	-	-	1	-	-	-	-	8	11
American Express Bank Ltd.	-	-	-	-	-	-	-	-	-	-	-	-	1	1
Banco Bice	-	1	-	-	-	-	-	2	1	-	-	-	8	12
Banco de A. Edwards	4	3	2	1	8	2	6	4	2	6	-	1	36	75
Banco de Chile	5	6	4	4	18	8	7	11	6	9	2	6	66	152
Banco de Crédito e Inversiones	2	5	5	4	13	2	3	6	3	9	2	2	71	127
Banco de la Nación Argentina	-	-	-	-	-	-	-	-	-	-	-	-	1	1
Banco del Desarrollo	2	1	1	3	7	5	4	4	1	3	-	1	33	65
Banco del Estado de Chile	8	9	8	12	31	18	15	32	22	29	5	3	70	262
Banco do Brasil	-	-	-	-	-	-	-	-	-	-	-	-	1	1
Banco do Estado de Sao Paulo	-	-	-	-	-	-	-	-	-	-	-	-	1	1
Banco Exterior (Chile)	-	-	-	-	-	-	-	-	-	-	-	-	1	1
Banco Falabella	-	-	-	-	-	-	-	-	-	-	-	-	1	1
Banco Internacional	1	1	-	-	1	-	1	1	-	-	-	-	6	11
Banco Santander	5	5	3	6	16	5	5	12	7	12	2	2	84	164
Banco Santiago	3	4	1	3	11	3	7	11	4	6	1	2	59	115
Banco Security	-	1	-	-	-	-	-	1	1	1	-	-	7	11
Banco Sud Americano	2	2	1	1	4	1	1	6	1	3	-	-	27	49
Banco Sudameris	-	-	-	-	-	-	-	-	-	-	-	-	2	2
Bank of America	-	-	-	-	-	-	-	-	-	-	-	-	1	1
BankBoston N.A.	1	1	-	1	2	-	-	2	1	-	-	-	16	24
BBV Banco Bhif	2	2	1	2	8	3	3	4	3	4	-	-	39	71
Citibank N.A.	2	2	2	3	8	2	3	5	1	4	1	2	31	66
Corpbanca	4	2	3	4	2	3	3	11	2	4	-	1	41	80
Dresdner Banque Nationale de París	-	-	-	-	-	-	-	-	-	-	-	-	2	2
Republic National Bank of N.Y.	-	-	-	-	-	-	-	-	-	-	-	-	1	1
The Bank of Tokyo-Mitsubishi Ltd.	-	-	-	-	-	-	-	-	-	-	-	-	1	1
The Chase Manhattan Bank	-	-	-	-	-	-	-	-	-	-	-	-	1	1
Financiera Conosur	2	3	3	3	9	2	3	6	2	5	1	1	16	56
TOTAL	43	48	34	47	140	54	61	119	57	95	14	21	632	1.365

Nota: Hasta la publicación correspondiente a junio 1998, se incluían las cajas auxiliares.

**NUMERO DE PERSONAS DE LAS
INSTITUCIONES FINANCIERAS POR REGION
DICIEMBRE 1999**

	REGION												R.M.	Total
	I	II	III	IV	V	VI	VII	VIII	IX	X	XI	XII		
ABN Amro Bank (Chile)	-	-	-	-	21	-	-	12	-	-	-	-	287	320
American Express Bank Ltd.	-	-	-	-	-	-	-	-	-	-	-	-	87	87
Banco Bice	-	21	-	-	-	-	-	45	15	-	-	-	567	648
Banco de A. Edwards	45	32	20	15	138	22	95	68	28	61	-	34	1.695	2.253
Banco de Chile	66	90	47	67	371	134	113	206	100	125	25	59	3.085	4.488
Banco de Crédito e Inversiones	86	127	63	91	229	41	64	134	59	149	31	32	2.427	3.533
Banco de la Nación Argentina	-	-	-	-	-	-	-	-	-	-	-	-	33	33
Banco del Desarrollo	27	15	9	40	85	59	47	66	17	34	-	9	1.192	1.600
Banco del Estado de Chile	138	154	99	200	649	297	283	542	365	487	71	87	4.299	7.671
Banco do Brasil	-	-	-	-	-	-	-	-	-	-	-	-	60	60
Banco do Estado de Sao Paulo	-	-	-	-	-	-	-	-	-	-	-	-	15	15
Banco Exterior (Chile)	-	-	-	-	-	-	-	-	-	-	-	-	31	31
Banco Falabella	-	-	-	-	-	-	-	-	-	-	-	-	45	45
Banco Internacional	9	11	-	-	9	-	10	10	-	-	-	-	280	329
Banco Santander	84	94	40	86	261	89	86	210	133	184	21	36	2.450	3.774
Banco Santiago	77	88	21	62	242	60	147	235	78	119	9	55	3.310	4.503
Banco Security	-	7	-	-	-	-	-	12	8	8	-	-	248	283
Banco Sud Americano	29	21	9	12	78	15	14	80	17	35	-	-	1.266	1.576
Banco Sudameris	-	-	-	-	-	-	-	-	-	-	-	-	94	94
Bank of America	-	-	-	-	-	-	-	-	-	-	-	-	35	35
BankBoston N.A.	14	11	-	10	40	-	-	27	10	-	-	-	613	725
BBV Banco Bhif	35	30	9	20	112	40	38	61	41	45	-	-	1.301	1.732
Citibank N.A.	56	109	45	58	216	60	66	187	61	97	18	48	1.863	2.884
Corpbanca	49	24	32	45	51	37	34	137	24	46	-	14	1.759	2.252
Dresdner Banque Nationale de París	-	-	-	-	-	-	-	-	-	-	-	-	123	123
Republic National Bank of N.Y.	-	-	-	-	-	-	-	-	-	-	-	-	119	119
The Bank of Tokyo-Mitsubishi Ltd.	-	-	-	-	-	-	-	-	-	-	-	-	33	33
The Chase Manhattan Bank	-	-	-	-	-	-	-	-	-	-	-	-	57	57
Financiera Conosur	48	70	45	67	264	71	78	227	44	83	9	20	616	1.642
TOTAL	763	904	439	773	2.766	925	1.075	2.259	1.000	1.473	184	394	27.990	40.945

Nota: Hasta la publicación correspondiente a junio 1998, se incluían las cajas auxiliares.

**NUMERO DE CAJEROS AUTOMATICOS DE LAS
INSTITUCIONES FINANCIERAS POR REGION
DICIEMBRE 1999**

	REGION													R.M.	Total
	I	II	III	IV	V	VI	VII	VIII	IX	X	XI	XII			
ABN Amro Bank (Chile)	-	-	-	-	2	-	-	1	-	-	-	-	12	15	
American Express Bank Ltd.	-	-	-	-	-	-	-	-	-	-	-	-	-	-	
Banco Bice	-	-	-	-	-	-	-	1	2	-	-	-	6	9	
Banco de A. Edwards	4	2	1	5	18	2	7	11	4	8	-	1	86	149	
Banco de Chile	12	7	3	13	49	14	7	24	12	12	1	2	173	329	
Banco de Crédito e Inversiones	11	20	4	9	43	5	6	18	12	15	3	3	154	303	
Banco de la Nación Argentina	-	-	-	-	-	-	-	-	-	-	-	-	-	-	
Banco del Desarrollo	2	1	1	1	2	1	1	2	1	-	-	1	10	23	
Banco del Estado de Chile	17	14	9	17	58	12	15	40	20	34	5	10	159	410	
Banco do Brasil	-	-	-	-	-	-	-	-	-	-	-	-	-	-	
Banco do Estado de Sao Paulo	-	-	-	-	-	-	-	-	-	-	-	-	-	-	
Banco Exterior (Chile)	-	-	-	-	-	-	-	-	-	-	-	-	-	-	
Banco Falabella	-	-	-	-	-	-	-	-	-	-	-	-	-	-	
Banco Internacional	-	1	-	-	-	-	-	1	-	-	-	-	2	4	
Banco Santander	17	22	6	13	29	10	10	34	17	19	1	5	241	424	
Banco Santiago	12	19	6	16	50	15	29	47	16	20	1	5	391	627	
Banco Security	-	1	-	-	-	-	-	-	1	1	-	-	3	6	
Banco Sud Americano	2	7	1	1	19	1	1	7	2	5	-	-	81	127	
Banco Sudameris	-	-	-	-	-	-	-	-	-	-	-	-	1	1	
Bank of America	-	-	-	-	-	-	-	-	-	-	-	-	-	-	
BankBoston N.A.	1	1	-	-	-	-	-	-	1	-	-	-	10	13	
BBV Banco Bhif	2	2	-	1	4	3	2	3	3	6	-	-	44	70	
Citibank N.A.	-	3	-	-	3	1	1	8	-	-	-	3	52	71	
Corpbanca	7	2	7	-	1	4	3	8	1	5	-	-	96	134	
Dresdner Banque Nationale de Paris	-	-	-	-	-	-	-	-	-	-	-	-	-	-	
Republic National Bank of N.Y.	-	-	-	-	-	-	-	-	-	-	-	-	-	-	
The Bank of Tokyo-Mitsubishi Ltd.	-	-	-	-	-	-	-	-	-	-	-	-	-	-	
The Chase Manhattan Bank	-	-	-	-	-	-	-	-	-	-	-	-	-	-	
Financiera Conosur	-	1	-	-	2	-	-	1	-	1	-	-	2	7	
TOTAL	87	103	38	76	280	68	82	206	92	126	11	30	1.523	2.722	

Nota: La información publicada en la revista de diciembre de 1997 incluye, solamente, los cajeros externos.

**NOMINA DE LOS
PRINCIPALES ACCIONISTAS
DE LAS
INSTITUCIONES FINANCIERAS
AL 31 DE DICIEMBRE DE 1999**

	Número de acciones pagadas	Porcentaje de participación
ABN AMRO BANK		
Accionistas		
ABN Amro Inv. Chile SA	20.615.233	99,90
Algemene Bank Nederland NV	20.636	0,10
Subtotal	20.635.869	100,00
Otros accionistas menores		
Total	20.635.869	100,00
AMERICAN EXPRESS BANK LTD.	–	–
BANCO BICE		
Accionistas		
Bicecorp SA	59.133.843	99,88
Ballarín López, Miguel	35.563	0,06
Caro Costa, María	13.015	0,02
Reyes Matte, María Elvira	7.453	0,01
Valdebenito Fuentes, Yanisse María	2.581	0,00
Fasani Coddou, Adriana	2.338	0,00
Rodríguez Fasani, Rafael	1.894	0,00
Ramírez Pérez, Carolina A.	1.292	0,00
Ramírez Pérez, Natalia M.	1.292	0,00
Pérez Riquelme, Rosalía del Carmen	1.292	0,00
Ramírez Rojas, José	1.291	0,00
Inv. Tesseract Ltda.	1.280	0,00
Matte Larraín, Eliodoro	1.084	0,00
Branchi Branchi, Pablo	1.000	0,00
Aldunate Philips, Luz María	877	0,00
Subtotal	59.206.095	100,00
Otros accionistas menores	1.596	0,00
Total	59.207.691	100,00
BANCO DE A. EDWARDS		
Accionistas		
Quiñenco SA	3.777.471.478	51,18
Depósito Central de Valores SA	1.265.749.061	17,15
Inv. Ever SA	1.157.214.819	15,68
J. Ergas Inv. y Renta Ltda.	414.018.557	5,61
Inv. Aspen SA	348.573.351	4,72
The Emerging Markets Chile Fund.	75.222.132	1,02
Banedwards SA Corredores de Bolsa	27.700.261	0,38
Citicorp Chile SA Corredores de Bolsa	11.509.588	0,16
The Five Arrow Chile Fund. Ltd.	11.420.424	0,15
Larraín Vial SA Corredora de Bolsa	10.805.039	0,15
Administ. de Fondos de Inv. INVERFONDOS SA	9.861.746	0,13
The Baring Puma Fund. Ltd.	8.652.385	0,12
Inv. Interover SA	7.899.127	0,11

Asesorías e Inv. Maule Ltda.	4.407.056	0,06
Bellavista SA de Inv.	3.112.888	0,04
Subtotal	7.133.617.912	96,64
Otros accionistas menores	247.739.316	3,36
Total	7.381.357.228	100,00

BANCO DE CHILE

Accionistas

Sociedad Administradora de la Obligación Subordinada SAOS SA	28.593.701.789	63,64
Sociedad Matriz del Banco de Chile SA	13.168.424.178	29,31
Otros accionistas menores	3.170.531.213	7,06
Total	44.932.657.180	100,00

BANCO DE CREDITO E INVERSIONES

Accionistas

Emp. Juan Yarur SAC	52.550.399	54,74
Depósito Central de Valores SA	15.678.541	16,33
Yarur Bascuñán, Jorge Juan	4.177.884	4,35
Soc. Financiera del Rimac SA	3.327.029	3,47
Inv. BCP Ltda.	2.318.769	2,42
Inv. Jordan DOS SA	1.974.790	2,06
Tarascona Corporation	1.441.416	1,50
Inv. Millaray Ltda.	1.146.431	1,19
Inmob. e Inv. Cerro Sombrero SA	1.055.000	1,10
Yarur Rey, Luis Enrique	935.564	0,97
The Emerging Markets Chile Fund.	864.269	0,90
The Chile Fund. Inc.	833.132	0,87
Collados Núñez, Modesto	563.856	0,59
Inv. VYR Ltda.	503.284	0,52
Bodegas y Granos	412.220	0,43
Subtotal	87.782.584	91,44
Otros accionistas menores	8.217.416	8,56
Total	96.000.000	100,00

BANCO DE LA NACION ARGENTINA

—

—

BANCO DEL DESARROLLO

Accionistas

Soc. de Inv. Norte Sur SA	4.014.552	43,75
Caisse Nationale de Crédit Agricole	1.700.927	18,54
Instituto Bancario San Paolo di Torino Italia	1.457.694	15,89

Ecumenical Development Coop. Society	467.267	5,09
Inv. para el Desarrollo SA	107.755	1,17
Trabucco Ponce, María C.	52.996	0,58
Inv. Santa Verónica Ltda.	47.052	0,51
Confederación Gremial del Comercio Detallista	45.140	0,49
Jiménez Pahul, Mario Augusto	44.278	0,48
Muñoz Toro, Alberto Daniel	38.316	0,42
Inv. Borchers SA	37.718	0,41
Silva Bascuñán, Alejandro	36.536	0,40
Inv. e Inmob. Cordillera SA	26.364	0,29
Bozzalla Enrico, Gianfranco	25.567	0,28
Bozzalla Trabucco, Franco	25.567	0,28
Subtotal	8.127.729	88,57
Otros accionistas menores	1.048.697	11,43
Total	9.176.426	100,00
BANCO DEL ESTADO DE CHILE	—	—
BANCO DO BRASIL	—	—
BANCO DO ESTADO DE SAO PAULO S.A.	—	—
BANCO EXTERIOR CHILE	—	—
BANCO FALABELLA		
Accionistas		
SACI Falabella	2.141.516	100,00
Solari Magnasco, Reinaldo	1	0,00
Subtotal	2.141.517	100,00
Otros accionistas menores		
Total	2.141.517	100,00
BANCO INTERNACIONAL		
Accionistas		
Baninter SA	742.353.461	73,45
Rentas Puerto Octay SA	153.452.105	15,18
Mathiesen Holding SA	29.896.763	2,96
Furman Sihman, Alejandro León	7.448.235	0,74
Harari Gotfrit, Salvador Felipe	4.805.670	0,48
Bakal Goldzweig, Henry	4.805.670	0,48
Imp. y Dist. Topy Top Ltda.	4.706.335	0,47
Soc. Inv. e Inmob. La Fuente Ltda.	4.341.548	0,43

Senerman Lamas, Abraham	3.404.475	0,34
Seidemann Altmann, Joaquín	3.404.475	0,34
Estab. Coml. Seidemann SA	3.404.475	0,34
Malchuk Ustilovsky, Ricardo	3.307.214	0,33
Soc. de Inv. e Inmob. Jardín del Este Ltda.	2.758.223	0,27
Klorman Tutuin, Hirz	827.467	0,08
Vitriol Lefkovits, Tiberio	827.467	0,08
Subtotal	969.743.583	95,94
Otros accionistas menores	40.997.940	4,06
Total	1.010.741.523	100,00

BANCO SANTANDER-CHILE

Accionistas

Santander Chile Holding SA	13.136.399.128	52,15
Serv. Financieros Bandera SA	5.667.441.935	22,50
Depósito Central de Valores SA	5.636.581.099	22,38
Inv. Antares SA	155.627.212	0,62
Sud Americano Corredores de Bolsa SA	52.930.183	0,21
Del Corral Dávila, Rosa Elisabeth	13.921.713	0,06
The Baring Puma Fund. Ltd.	10.345.526	0,04
Corp Corredores de Bolsa	9.119.023	0,04
Barta Deutsch, Verónica	8.345.085	0,03
Banchile Corredora de Bolsa SA	7.415.997	0,03
Ballarín López, Miguel	6.996.183	0,03
Plass Gerstmann Hans Günther	5.278.966	0,02
Soc. Coml. Ind. Floramatic Ltda.	4.310.782	0,02
Jorge Rabie y Cía. SA	4.218.598	0,02
Berti Salinas, Angélica	3.395.925	0,01
Subtotal	24.722.327.355	98,15
Otros accionistas menores	466.302.715	1,85
Total	25.188.630.070	100,00

BANCO SANTIAGO

Accionistas

O'Higgins Central Hispanoamericano SA	43.040.740.056	43,50
Bco. Central de Chile	35.067.767.014	35,45
HSBC Inv. SA	6.912.925.031	6,99
Depósito Central de Valores SA	5.595.713.570	5,66
Morgan Guaranty Trust Co. of New York	1.838.013.382	1,86
Emp. Carozzi SA	248.048.273	0,25
Larraín Vial SAC Corredora de Bolsa	137.658.673	0,14
Cía. de Inv. La Protectora SA	116.339.756	0,12
Principado de Asturias SA	116.025.044	0,12
Bofill de Caso, Gonzalo Antonio	78.000.000	0,08
Santiago Corredores de Bolsa SA	67.102.616	0,07

Soc. de Inv. Santa Isabel Ltda.	50.000.000	0,05
Banchile Corredora de Bolsa SA	32.267.777	0,03
Soc. Agr. y de Inv. Banaz Ltda.	27.139.764	0,03
Tanner Corredores de Bolsa SA	24.656.955	0,02

Subtotal	93.352.397.911	94,36
-----------------	----------------	-------

Otros accionistas menores	5.581.818.656	5,64
----------------------------------	---------------	------

Total	98.934.216.567	100,00
--------------	----------------	--------

BANCO SECURITY

Accionistas

Security Holding SA	90.241.607	100,00
---------------------	------------	--------

Inv. Hidroeléctricas Ltda.	25	0,00
----------------------------	----	------

Subtotal	90.241.632	100,00
-----------------	------------	--------

Otros accionistas menores		
----------------------------------	--	--

Total (*)	90.241.632	100,00
------------------	------------	--------

BANCO SUDAMERICANO

Accionistas

Nova Scotia Inv. Ltda.	729.131.705	57,22
------------------------	-------------	-------

Sudinvest SA	126.540.538	9,93
--------------	-------------	------

Fox Valley Investment Corp.	105.278.498	8,26
-----------------------------	-------------	------

Monday A Corp	27.680.509	2,17
---------------	------------	------

Inv. Osorno SA	24.925.705	1,96
----------------	------------	------

Depósito Central de Valores SA	19.516.393	1,53
--------------------------------	------------	------

Tesalia A Corp.	17.394.340	1,37
-----------------	------------	------

Green Water Corp.	17.260.483	1,35
-------------------	------------	------

Lonely Star Investment Corp.	13.774.142	1,08
------------------------------	------------	------

Sáinz Urquizu, Antonio	13.500.829	1,06
------------------------	------------	------

Inv. Agua Roja SA	9.808.568	0,77
-------------------	-----------	------

Inv. Santa Elvira SA	8.920.868	0,70
----------------------	-----------	------

Inv. Chimbarongo SA	8.817.016	0,69
---------------------	-----------	------

Inv. y Rentas San Bernardo	7.512.840	0,59
----------------------------	-----------	------

Sud Americano Corredores de Bolsa	6.780.091	0,53
-----------------------------------	-----------	------

Subtotal	1.136.842.525	89,22
-----------------	---------------	-------

Otros accionistas menores	137.388.123	10,78
----------------------------------	-------------	-------

Total	1.274.230.648	100,00
--------------	---------------	--------

(*) Del total de acciones suscritas de la institución 11.270.512, no son pagadas.

BANCO SUDAMERIS	—	—
BANKBOSTON	—	—
BANK OF AMERICA	—	—
BBV BANCO BHIF		
Accionistas		
Banco Bilbao Vizcaya España (1)	200.402.602	55,48
Inversiones Caburga SA	29.342.272	8,12
Aragón Holdings Ltd.	24.994.013	6,92
Depósito Central de Valores SA	24.129.818	6,68
Panamerican Holdings Ltd.	18.000.000	4,98
Inversiones Santa Virginia Ltda.	15.569.185	4,31
Inversiones del Pacífico SA	14.193.103	3,93
Fund. Educ. Benef. M. T. Brown de Ariztía	10.590.105	2,93
Inversiones Valparaíso SA	8.277.757	2,29
Compañía de Leasing y Arriendo SA	5.118.266	1,42
Inversiones Corinto Ltda.	2.290.163	0,63
Inv. VYR Ltda.	409.921	0,11
Hil. y Tejidos Garib SA	363.125	0,10
José Domingo Eluchans Asesorías Ltda.	338.422	0,09
Inmob. Los Algarrobos SA	250.000	0,07
Subtotal	354.268.752	98,08
Otros accionistas menores	6.953.275	1,92
Total (2)	361.222.027	100,00
CITIBANK N.A.	—	—
CORPBANCA		
Accionistas		
Corp Group Banking SA	157.908.704.658	95,95
Inv. Mardin SA	6.133.164.608	3,73
Soc. Nac. de Minería	500.000.000	0,30
Labsa SA	3.872.221	0,00
Cía. de Rentas Manao SA	3.807.500	0,00
Navarrete Marinot, Vicente	3.559.219	0,00
Sáenz González, Juan José	1.077.435	0,00
Prod. Químicos Algina SA	463.439	0,00
Banedwards SA Corredores de Bolsa	458.715	0,00
Cueto Plaza, Enrique Miguel	458.332	0,00
Argomedo Albaracín, Mario Hernán	422.120	0,00
Inmob. del Sur SA	358.000	0,00

(1) Esta cifra considera la emisión de 158.034.700 acciones, suscritas y pagadas cada una de ellas en un 55% por el Banco Bilbao Vizcaya SA (BBV).

(2) Del total de acciones suscritas en la institución 71.115.616 no son pagadas.

Larraín Vial SAC Corredora de Bolsa	345.352	0,00
Weir Scott SAC	308.026	0,00
Fuentes de la Sotta, Eugenio	299.872	0,00
Subtotal	164.557.299.497	99,99
Otros accionistas menores	16.387.434	0,01
Total (*)	164.573.686.931	100,00

DRESDNER BANQUE NATIONALE DE PARIS

Accionistas

Inv. Dresdner BNP París Ltda.	132.443.051	88,30
SA Progreso Urbano Inv. y Renta	8.720.940	5,81
Inv. Nyar SA	6.360.557	4,24
Inv. Yarcodis Ltda.	670.085	0,45
Inmob. Pampa Blanca SA	480.313	0,32
Confecciones Burger SACI	120.127	0,08
Mobarec Sabat, Isabel	91.525	0,06
Kawas Gattas, Eduardo	60.727	0,04
Vainstein Schneider, Mauricio	53.390	0,04
Osses Albornoz, Avelino	50.028	0,03
Rencoret González, Hugo	40.710	0,03
Vial Sánchez, Alfonso	40.710	0,03
Orsini Schiavina, Gino	40.042	0,03
Klímpel Ternicier, Frida	40.042	0,03
Inv. de Havilland SA	33.456	0,02
Subtotal	149.245.703	99,50
Otros accionistas menores	754.297	0,50
Total	150.000.000	100,00

REPUBLIC NATIONAL BANK OF NEW YORK

—

—

THE BANK OF TOKYO-MITSUBISHI LTD.

—

—

THE CHASE MANHATTAN BANK

—

—

FINANCIERA CONOSUR

Accionistas

Corp. Conosur SA	3.180.430	99,70
Dersa SA	9.570	0,30
Subtotal	3.190.000	100,00
Otros accionistas menores		
Total	3.190.000	100,00

(*) Del total de acciones suscritas 14.034.958.869, no son pagadas.

