

**SUPERINTENDENCIA  
DE BANCOS E  
INSTITUCIONES  
FINANCIERAS  
CHILE**



**Información Financiera**  
**Junio de 2003**  
**[www.sbif.cl](http://www.sbif.cl)**

**AUTORIDADES DE LA SUPERINTENDENCIA  
DE BANCOS E INSTITUCIONES FINANCIERAS**  
(al 30 de junio de 2003)

**SUPERINTENDENTE** : Enrique Marshall Rivera

**INTENDENTES** : Gustavo Arriagada Morales  
Julio Acevedo Acuña

**DIRECCION DE NORMAS**

Director : Gustavo Plott Wernekinck  
Jefe Departamento  
de Normas : Marcelo Bittner Niklitschek

**DIRECCION DE ESTUDIOS Y ANALISIS FINANCIERO**

Director : Günther Held Yunge  
Jefe Departamento de  
Estudios : José Miguel Zavala Matulic  
Jefe Departamento de  
Análisis Financiero : Pablo Cruz Novoa  
Jefe Departamento de  
Sistemas : Héctor Carrasco Reyes

**DIRECCION DE SUPERVISION**

Director : Osvaldo Adasme Donoso  
Jefe de Depto. Supervisión : Marco A. Tapia Gago  
Jefe de Depto. Supervisión : Mariela Barrenechea Parra  
Jefe de Depto. Supervisión : Jessica Bravo Perea  
Jefe de Depto. Supervisión : Ana María Bosch Passalacqua

**DIRECCION JURIDICA**

Director : Luis Morand Valdivieso  
Jefe Departamento Jurídico : Deborah Jusid Froimovich

**DIRECCION DE ADMINISTRACION Y FINANZAS**

Director : Alex Villalobos Ribal  
Jefe Departamento Administración Central : Edgardo Retamal Ramírez

**DIRECTOR Y REPRESENTANTE LEGAL**

Günther Held Yunge

**Dirección:**

Moneda 1123

6º piso

Casilla 15-D

Teléfono 4426200

Fax: 4410914

E-Mail: publicaciones@sbif.cl

Santiago-Chile

REPRODUCCION PERMITIDA SIEMPRE QUE SE MENCIONE LA FUENTE

Este número fue impreso en el mes de septiembre de 2003



## CONTENIDO: JUNIO DE 2003

<b>I</b>	<b>ARTICULO</b>	
	Panorama de la Industria Bancaria para el Segundo Trimestre de 2003	IX
<b>II</b>	<b>HECHOS ESENCIALES</b>	XIX
<b>III</b>	<b>CIRCULARES</b>	1
<b>IV</b>	<b>EVOLUCION DEL SISTEMA FINANCIERO</b>	
	Evolución de los estados de situación y cuentas de orden	6
	Variación mensual de las cuentas de resultado	8
	Evolución de los indicadores del sistema financiero	10
	Evolución de los activos, pasivos y resultados por rubro del sistema financiero	11
	Evolución de las principales variables	12
<b>V</b>	<b>INDICADORES ECONOMICOS</b>	
	IPC, UF, IVP, dólar de representación contable y otras monedas extranjeras	21
	Tasas de interés. Interés corriente	24
<b>VI</b>	<b>ESTADOS FINANCIEROS</b>	
	Estados de situación y cuentas de orden del sistema financiero	34
	Cuentas de resultado del sistema financiero	38
	Estados de situación y cuentas de orden de las instituciones financieras	42
	Cuentas de resultado de las instituciones financieras	52
	Activos, pasivos y resultados por rubro de las instituciones financieras	62
	Indicadores de las instituciones financieras	68
	Sociedad Matriz del Banco de Chile	74
	Colocaciones efectivas: composición institucional	76
	Depósitos y captaciones: composición institucional	78
	Composición de las inversiones financieras	82
<b>VII</b>	<b>ESTADISTICAS POR INSTITUCION FINANCIERA</b>	
	Ranking según colocaciones	88
	Colocaciones en letras de crédito	91
	Número y monto de las cuentas de ahorro para la vivienda	94
	Adecuación de capital	96
	Número de deudores y monto de sus obligaciones	98
	Encaje	102
	Cheques, letras y pagarés presentados y su porcentaje de protesto	103
	Número de empleados de las instituciones financieras	105
	Operaciones transfronterizas	106
<b>VIII</b>	<b>ESTRUCTURA DE RIESGO DE LAS COLOCACIONES</b>	107
<b>IX</b>	<b>COLOCACIONES RELACIONADAS</b>	111
<b>X</b>	<b>SOCIEDADES EVALUADORAS DE LAS INSTITUCIONES FINANCIERAS</b>	
	Antecedentes generales	119
	Variación de la clasificación de riesgo	120
	Clasificación de los instrumentos de oferta pública	121
	Descripción de las categorías de clasificación	125
<b>XI</b>	<b>SOCIEDADES FILIALES Y DE APOYO AL GIRO</b>	
	Antecedentes generales	131
	Emisión de bonos	137
	Evolución de los indicadores de actividad	138
	Concentración de la cartera de contratos	155
	Clasificación de los contratos de leasing	159
	Distribución de los deudores de leasing	161
	Estados financieros de las sociedades filiales y las de apoyo al giro	162
	Número y monto de las transacciones de los cajeros automáticos	181
	Resumen de antecedentes financieros de sociedades filiales y de las de apoyo al giro	186
<b>XII</b>	<b>ESTADISTICAS DE LAS TARJETAS DE CREDITO Y DEBITO</b>	189
<b>XIII</b>	<b>ESTADISTICAS REGIONALES</b>	
	Evolución de las colocaciones	203
	Colocaciones por región	204
	Colocaciones por institución y por región	206
	Número y monto de las cuentas de ahorro para la vivienda	208
	Evolución de los depósitos y captaciones	210
	Depósitos y captaciones por región	211
	Depósitos y captaciones por institución y por región	214
	Cheques, letras y pagarés presentados y su porcentaje de protesto por región	216
	Número de sucursales y su personal por localidad y región	217
	Número de cajeros automáticos de las instituciones financieras por región	221
<b>XIV</b>	<b>NOMINA DE LOS PRINCIPALES ACCIONISTAS</b>	223

**PANORAMA DE LA INDUSTRIA BANCARIA  
PARA EL SEGUNDO TRIMESTRE DE 2003**



## **PANORAMA DE LA INDUSTRIA BANCARIA PARA EL SEGUNDO TRIMESTRE DE 2003**

### **I. VISIÓN GENERAL**

El comportamiento de la banca durante el segundo trimestre del ejercicio 2003 estuvo marcado por los siguientes aspectos:

- Colocaciones totales y netas de préstamos interbancarios crecieron a tasas bajas.
- Colocaciones comerciales disminuyendo.
- Colocaciones de consumo e hipotecarios para la vivienda creciendo a tasas altas y en forma sostenida.
- Estabilidad de los indicadores de riesgo de cartera de créditos.
- Fortaleza patrimonial en aumento sobre la base del cálculo consolidado de la adecuación de capital.
- Rentabilidad un tanto más alta que la obtenida al cierre del ejercicio anterior.

### **II. ACTIVIDAD**

El total de activos prácticamente se mantuvo en doce meses (crecieron un 0,1%). Al observar el comportamiento de sus principales componentes, se tiene que las colocaciones totales (equivalentes al 69,1% de los activos) se expandieron en un 1,5% en doce meses, tasa por debajo de la tendencia del Imacec, cuya cifra al mes de junio último fue de 3,0%. En tanto, las inversiones totales (19,2% de los activos) aumentan en 1,4%, guarismo muy parecido al de las colocaciones.

Dentro de las colocaciones destaca el dispar comportamiento de los créditos comerciales y los créditos a las personas (consumo e hipotecarios para la vivienda).

En efecto, los créditos comerciales (53% de las colocaciones totales) disminuyeron en 1,5%. Si bien la caída es menor que la presentada a marzo de 2003 (2,0%), sigue siendo una variable que no se ha alineado con la incipiente recuperación de la actividad económica del país.

Por su parte, el crecimiento experimentado por los créditos a las personas, que representan en conjunto el 19,8% de las colocaciones totales, muestra un marcado dinamismo. Los créditos de consumo creciendo un 12,1% y los créditos hipotecarios para la vivienda lo hicieron en un 9,8%.

Otros dos rubros que se expandieron fuertemente son contratos de leasing y las operaciones de factoraje. Los primeros en 23,6% y los segundos en 35,2%, ambos en doce meses. Ello condujo a un aumento en 0,5 puntos porcentuales de los contratos de leasing en el peso sobre los activos, desde 2,1% en junio de 2002 a 2,6% en junio de 2003. Por su parte, las operaciones de factoraje todavía son muy poco relevantes en el total de activos.



**Cuadro N° 1**  
**Principales Componentes de los Activos del Sistema Bancario**  
(Montos en millones de pesos)

Item	Junio 2003	Participación en el total	Variación anual (a) 2003-2002
<b>Fondos Disponibles (b)</b>	<b>1.249.958</b>	<b>2,7%</b>	<b>-30,7%</b>
<b>Colocaciones Totales</b>	<b>32.637.232</b>	<b>70,2%</b>	<b>1,5%</b>
<b>Colocaciones Netas (c)</b>	<b>32.110.265</b>	<b>69,1%</b>	<b>1,9%</b>
– Comerciales	17.176.049	37,0%	-1,5%
– Consumo	2.855.359	6,1%	12,1%
– Comercio Exterior	3.188.898	6,9%	-6,7%
– Hipot. Vivienda	5.907.489	12,7%	9,8%
– Contratos de Leasing	1.226.430	2,6%	23,6%
– Operac. de Factoraje	53.920	0,1%	35,2%
– Coloc. Vencidas	616.308	1,3%	7,8%
– Otras Colocaciones	1.085.812	2,3%	-3,5%
<b>Interbancarias</b>	<b>526.967</b>	<b>1,1%</b>	<b>-17,3%</b>
<b>Inversiones Totales</b>	<b>8.945.576</b>	<b>19,2%</b>	<b>1,4%</b>
<b>Otras Cuentas de Activo (d)</b>	<b>3.641.712</b>	<b>7,8%</b>	<b>-0,9%</b>
<b>ACTIVOS TOTALES</b>	<b>46.474.478</b>	<b>100,0%</b>	<b>0,1%</b>

- (a) Variación real en pesos respecto a junio del año anterior.  
(b) Netos de canje. Incorpora caja, depósitos en el Banco Central, depósitos en bancos comerciales, en el Banco del Estado de Chile y depósitos en el exterior.  
(c) Colocaciones totales menos las colocaciones interbancarias.  
(d) Incluye operaciones con pacto, activo fijo físico, inversiones en sucursales y en sociedades en el exterior y otras cuentas.

La evolución de las tasas de crecimiento en doce meses de las colocaciones totales y netas de interbancarias (Gráfico N° 1) presentó una tendencia a la baja a partir de septiembre de 2001, que se acentuó durante el ejercicio 2002, pero que tendió a revertirse en el primer trimestre de 2003 para volver a caer en el segundo trimestre del ejercicio.

**Gráfico N° 1**  
**Evolución de las Colocaciones Totales y Netas (\*)**  
(Variaciones reales en 12 meses)

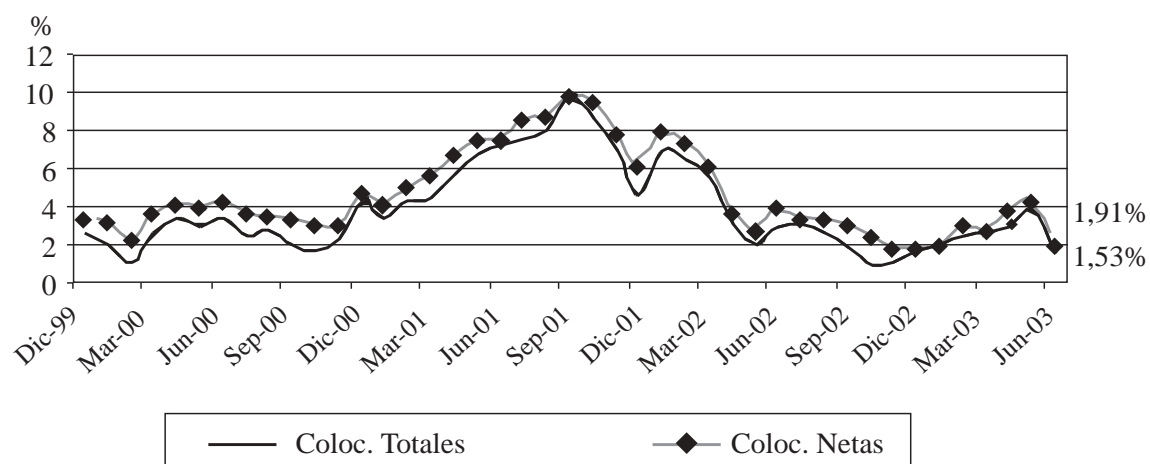

Nota (\*): Netas de créditos interbancarios.

En cuanto a los créditos a las personas, la evolución de las tasas de crecimiento (Gráfico N° 2) exhibe un comportamiento promisorio. Los créditos de consumo tienden a estabilizarse en una tasa de crecimiento de alrededor del 12%, en tanto los créditos hipotecarios para la vivienda siguen presentando una tendencia ascendente, y ya se aproximan a los dos dígitos.

Gráfico N° 2  
**Evolución de los Créditos de Consumo e Hipotecarios para la Vivienda**  
 (Variaciones reales en 12 meses)

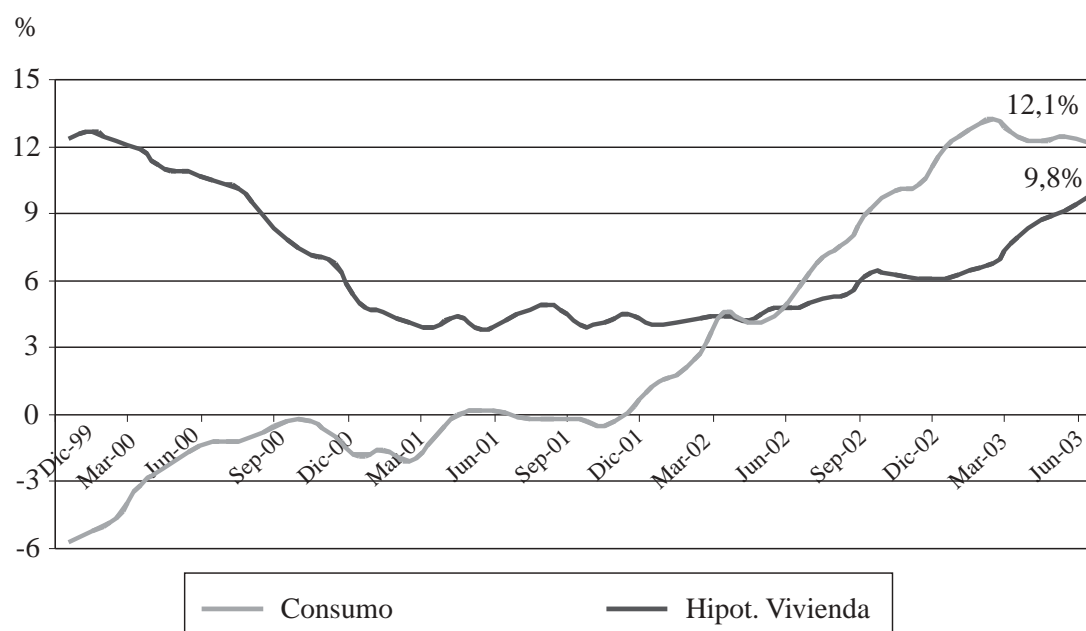

Al comparar la actividad de las doce instituciones financieras de mayor participación en colocaciones, se sigue observando una gran dispersión. Mientras el crecimiento anual promedio de todo el sistema fue de un 1,5%, algunas instituciones registraron tasas muy superiores a esa cifra; en tanto otras exhibieron caídas en su actividad. Destaca que las dos entidades con mayor participación de mercado, luego de las fusiones del año anterior (Banco Santander-Chile con el Banco Santiago y Banco de Chile con el Banco de A. Edwards), muestran una caída en su actividad, lo que es indicativo de una readequación de las carteras de créditos y de los clientes, y un aprovechamiento de esa coyuntura por parte de algunas entidades de la competencia, en especial las tres instituciones que muestran las mayores tasas de crecimiento (Gráfico N° 3).

**Gráfico N° 3**  
**Dispersión en Niveles de Actividad al Interior del Sistema**  
(Según variaciones anuales de las colocaciones totales a junio de 2003)

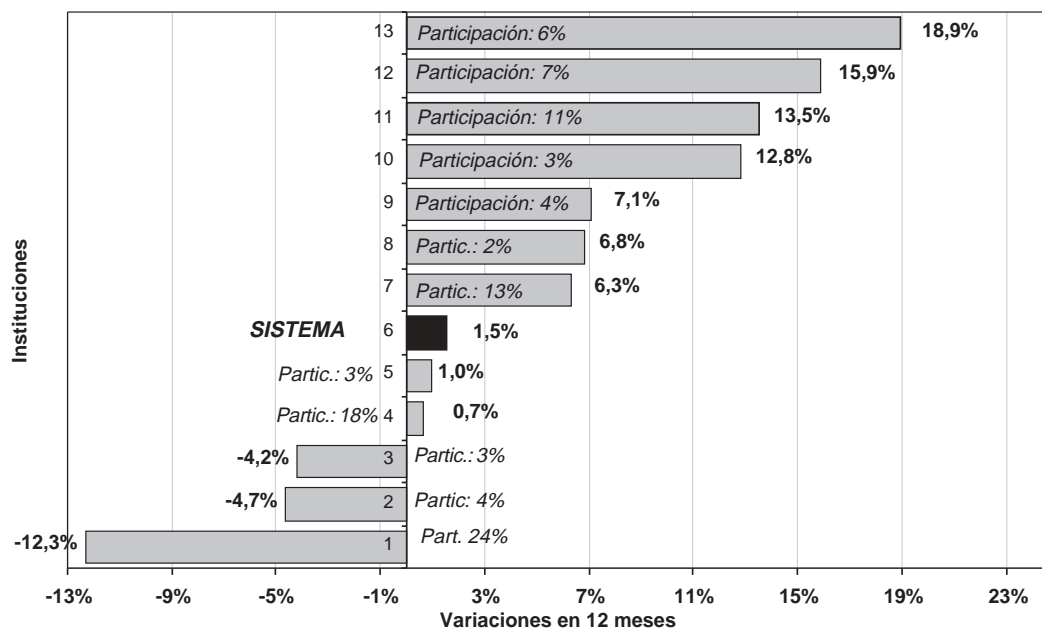

### III. RIESGO DE LA CARTERA DE CRÉDITOS

Los principales indicadores de riesgo siguen mostrando una tendencia estable durante el último año. El índice de provisiones de colocaciones sobre colocaciones totales se ha mantenido por debajo del nivel máximo alcanzado en el año 2000 (2,69%), estabilizándose alrededor del 2,3%. En tanto, el indicador de colocaciones vencidas muestra una ligera tendencia al alza desde diciembre de 2001; sin embargo, se ha estabilizado alrededor del 1,9% (Gráfico N° 4).

**Gráfico N° 4**  
**Evolución de la Calidad de la Cartera del Sistema Financiero**  
(Créditos vencidos y provisiones sobre créditos totales)

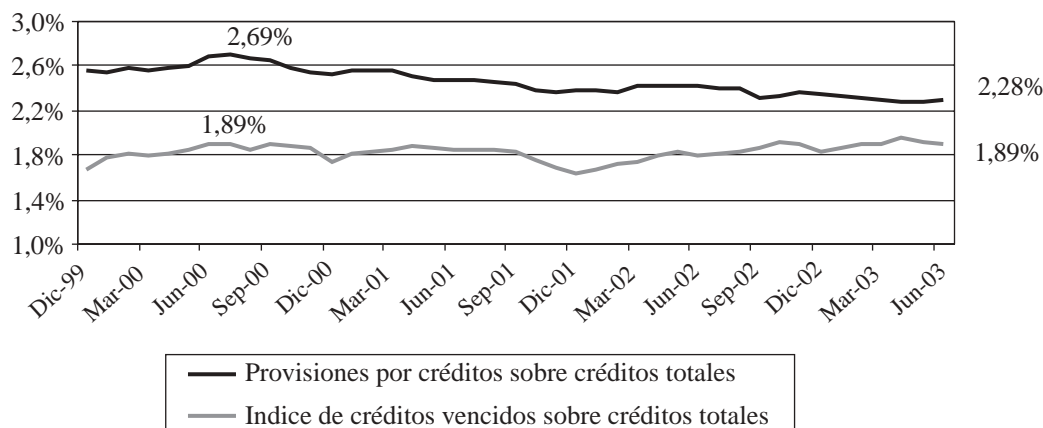

#### IV. SOLVENCIA

El sistema financiero exhibe una situación de solidez sostenida en el tiempo, reflejado en un Índice de Adecuación de Capital de los últimos cuatro años en un promedio de 13,5%\*, cifra que se ha incrementado respecto al informe del trimestre anterior (13,0%), dado que el cálculo del indicador de manera consolidada ha elevado el valor del índice. En efecto, si se toma los últimos dos años el promedio alcanza a 14,0% (Cuadro N° 2).

Al analizar el coeficiente de capital a nivel individual, el cuadro corrobora que todas las instituciones registran índices de solvencia superiores a 10% y que una parte importante de las colocaciones del sistema (69%) se encuentran en entidades con índices superiores a 12%.

Cuadro N° 2  
**Evolución del Índice de Adecuación de Capital en el Sistema Financiero**  
(Indicador del sistema a junio y clasificación de las entidades de acuerdo al índice)

Evolución del Índice de Adecuación de Capital	Jun. 2000	Jun. 2001	Jun. 2002	Jun. 2003
	13,25%	12,92%	13,42%	14,51%

Tipo de institución	Junio 2002		Junio 2003	
	Número	Part. de coloc.	Número	Part. de coloc.
Menos de 10%	0	0%	0	0%
Entre 10% y 12%	8	37%	5	31%
Entre 12% y 14%	6	56%	4	31%
Entre 14% y 16%	1	1%	6	28%
Mayor a 16%	11	5%	11	10%
<b>Total Sistema Financiero</b>	<b>26</b>	<b>100%</b>	<b>26</b>	<b>100%</b>
<b>Índice Sistema Financiero</b>	<b>13,42%</b>		<b>14,51%</b>	

#### V. RESULTADOS

El sistema financiero acumuló en el segundo trimestre del año una utilidad neta de \$ 314.441 millones, logrando una rentabilidad sobre el capital y reservas de 16,8%, guarismo similar al registrado el mismo mes del año anterior y sobre el promedio de los ejercicios 1990-2002 (15,8%). Respecto a la rentabilidad alcanzada en el primer trimestre del año (15,7%), el aumento verificado se explica, en gran parte, porque el Banco Santander-Chile está recuperando su nivel de rentabilidad post fusión, pasando de 16,6% a 22,2%, en marzo y junio de 2003, respectivamente.

Al comparar el estado de resultados de junio de 2003 con el ejercicio 2002 (Cuadro N° 3), se observa una mayor rentabilidad sobre activos en el segundo trimestre de 2003, 1,4% en comparación con 1,1% del año 2002. Este mayor resultado se obtiene básicamente por el aumento de la eficiencia operativa y de la calidad de la cartera de créditos.

\* A contar del 30 de junio del año 2002, el Índice de Adecuación de Capital (definido como la relación entre el patrimonio efectivo y los activos ponderados por riesgo) se calcula sobre bases consolidadas.

El margen operacional bruto sobre activos comparativo con el obtenido en el ejercicio 2002 presenta una disminución, determinada por el efecto final entre los aumentos y caídas de los rubros más volátiles del margen operacional bruto como son: las diferencias de precio, las diferencias de cambio y la corrección monetaria neta.

Adicionalmente, dentro de este margen se produce una adecuación de sus rubros más permanentes, verificándose una caída de los intereses y reajustes netos, la cual fue compensada por un aumento de las comisiones netas (ambos sobre activos), y cuyo efecto sumado es cero.

Luego, los esfuerzos de la banca por mayor eficiencia han implicado menores gastos de apoyo y menores gastos en provisiones, determinando una utilidad neta de 1,4%, también medida sobre los activos. Esto último es el principal factor que ha incidido en la mayor rentabilidad sobre el capital y reservas.

**Cuadro N° 3**  
**Principales Componentes del Estado de Resultados del Sistema**  
(Montos en millones de pesos)

Componente de resultado neto	Junio 2003 MM\$	Componente sobre activos		
		Junio 2003	2002	90-2002 (a)
Intereses y reajustes	765.148	4,0%	4,1%	4,3%
Comisiones	214.315	0,9%	0,8%	0,7%
Diferencia de precio	43.421	0,2%	0,3%	0,1%
Diferencias de cambio	99.873	0,4%	-0,2%	0,2%
Otros (b)	12.503	-0,6%	0,0%	-0,3%
<b>Margen Bruto</b>	<b>1.135.260</b>	<b>4,9%</b>	<b>5,1%</b>	<b>5,0%</b>
Gastos de apoyo	-603.487	-2,6%	-2,8%	-3,1%
Gastos en provisiones	-203.238	-0,9%	-1,0%	-1,0%
Otros (c)	-14.094	-0,1%	-0,1%	0,0%
<b>Utilidad neta</b>	<b>314.441</b>	<b>1,4%</b>	<b>1,1%</b>	<b>0,9%</b>
<b>Rentabilidad sobre capital (d)</b>		<b>16,8%</b>	<b>14,4%</b>	<b>15,8%</b>

(a) Promedio de los valores a diciembre de los trece años señalados.

(b) Otros ingresos de operación y corrección monetaria.

(c) Ingresos por inv. en sociedades, provis. voluntarias, impuestos y otros ingresos no operac. netos.

(d) Utilidad neta sobre capital.

Si se compara la rentabilidad de las doce instituciones financieras con mayores participaciones de mercado, al igual que en el caso del crecimiento de las colocaciones, se observa una gran dispersión. La rentabilidad va desde un 27,8% hasta un 6,6%, promediando el sistema un 16,8%. Un número mayor de entidades se encuentra por debajo del promedio; no obstante, las entidades que concentran una mayor porción del mercado mejoran sus indicadores de rentabilidad, ubicándose dentro de las más rentables (Gráfico N° 5).

Gráfico N° 5  
**Dispersión de los niveles de rentabilidad al interior del sistema**  
 (Utilidad neta a junio sobre capital y reservas)

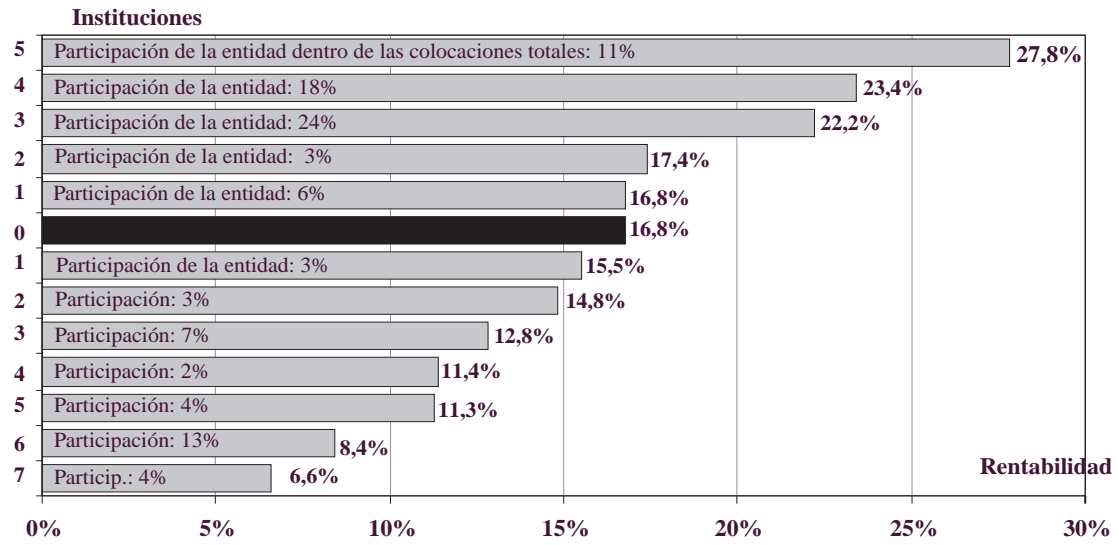



**INFORMACIONES ESENCIALES  
(Período abril-junio de 2003)**





## **INFORMACIONES ESENCIALES (abril-junio de 2003)**

En esta sección se publican antecedentes complementarios no cubiertos en el resto de la revista y que, por su trascendencia, se considera pertinente que el público conozca.

### **I. SANCIONES**

#### **A. Multas**

<b>Fecha</b>	<b>Institución</b>	<b>Monto (en pesos)</b>	<b>Causa</b>
--------------	--------------------	-----------------------------	--------------

No hay.

#### **B. Amonestaciones**

<b>Fecha</b>	<b>Institución</b>	<b>Causa</b>
--------------	--------------------	--------------

No hay.

### **II. HECHOS**

#### **A. Bancos y Sociedades Financieras**

- 1) En sesión Extraordinaria de Directorio del Banco Santander-Chile celebrada el 15 de abril de 2003, se aceptó la renuncia de don Vittorio Corbo Lioi al cargo de Director titular.
- 2) En Junta General Ordinaria de Accionistas de Dresdner Bank Lateinamerika celebrada el 24 de abril de 2003, se eligió un nuevo Directorio por el período estatutario de tres años (2003-2006). Los Directores de la institución son los señores: Ewald Doerner Alvarez, Roberto Guijón Klein, Horst Herrmann, Fernán Ibáñez Alvarellos, Claus Jahn Wehrhahn, Santiago Pollmann Azancot y Walter Siebel Jenssen.

Asimismo, en sesión Ordinaria de Directorio de Dresdner Bank Lateinamerika celebrada el mismo día 24 de abril de 2003, fue designado como Presidente del Directorio el señor Ewald Doerner Alvarez y Vicepresidente el señor Horst Herrmann.

- 3) En Junta General Ordinaria de Accionistas de Scotiabank Sud Americano celebrada el 24 de abril de 2003, se tomó conocimiento de la renuncia presentada al cargo de Director y Presidente del banco del señor Richard E. Waugh y al cargo de Director titular del señor Alan Macdonald; con anterioridad había renunciado el señor William P. Sutton. La Junta acordó proceder a nombrar reemplazantes a los cargos de Directores vacantes, designando a los señores Peter Cardinal, Eduardo Klurfan y James V. Louttit.

En sesión de Directorio celebrada el mismo 24 de abril de 2003 se acordó designar Presidente del Directorio al señor Peter Cardinal.

En consecuencia, el Directorio de Scotiabank Sud Americano ha quedado integrado por los señores: Peter Cardinal, Presidente; Roy D. Scott, Vicepresidente; Alberto Pulido Cruz, Martín Borda Mingo, Manuel José Vial Vial, Eduardo Klurfán y James V. Louttit, como Directores Titulares y los señores Juan Francisco Gutiérrez Yrarrázaval y Claudio Hernández Palmieri, como Directores Suplentes.

- 4) En Junta General Ordinaria de Accionistas de Banco Ripley celebrada el 28 de abril de 2003, se procedió a la elección de la totalidad de los miembros del Directorio, el que quedó integrado por las siguientes personas: Lázaro Calderón Volochinsky, Michel Calderón Volochinsky, Jorge Breitling Alvo, Gustavo Favre Domínguez, Sergio Henríquez Díaz, F.J. Máximo Israel López, Igor Stancic-Rokotov Bonacic, como Directores Titulares, y por Alejandro Fridman Pirozansky y Víctor Eduardo Arend Pérez, como Directores Suplentes.
- 5) En sesión Ordinaria de Directorio del Banco Ripley celebrada el 23 de mayo de 2003, se eligió Presidente al señor Lázaro Calderón Volochinsky, y Vicepresidente al señor Gustavo Favre Domínguez.
- 6) En sesión Extraordinaria de Directorio del Banco Santander-Chile celebrada el 30 de junio de 2003, se acordó aceptar la renuncia del señor Fernando Cañas Berkowitz al cargo de Gerente General del banco a contar del 31 de julio de 2003. En la misma sesión se acordó nombrar al señor Oscar von Chrismar Carvajal en el cargo de Gerente General a contar del 1° de agosto de 2003.

#### **B. Otras sociedades fiscalizadas por la Superintendencia de Bancos e Instituciones Financieras**

- 7) En Junta General Extraordinaria de Accionistas de Corp Asesorías Financieras S.A. celebrada el 4 de abril de 2003, se aprueba modificar el artículo quinto de los estatutos, con el objeto de ampliar el número de Directores de la sociedad de tres a cinco miembros.

A continuación de la Junta General Extraordinaria de Accionistas de Corp Asesorías Financieras S.A., el mismo día 4 de abril de 2003 se procedió a realizar la Junta General Ordinaria de accionistas, donde se eligió el nuevo Directorio compuesto por los señores: Christian Schiessler García, Christian Samsing Stambuck, Marcelo Achondo Larenas, Sergio Enríquez Essmann y Cristián Canales Palacios.

- 8) En sesión Ordinaria de Directorio de Corp Asesorías Financieras S.A. celebrada el 21 de abril de 2003, se eligen a los señores Christian Schiessler García y Christian Samsing Stambuck como Presidente y Vicepresidente del Directorio, respectivamente.
- 9) En Junta General Ordinaria de Accionistas de Bandedesarrollo Sociedad de Leasing Inmobiliario S.A. celebrada el día 24 de abril del 2003, se acuerda renovar y designar como Directores a los señores Alberto Etchegaray Aubry, Andrés Joannon Madrid, Juan Carlos

Latorre Díaz, Patricia Torres Kompen, José Gabriel Varela Morgan y Arnaldo Vera Cruzat.

- 10) Durante la Junta Ordinaria de Accionistas de BancoEstado Microempresas S.A. celebrada el 29 de abril del presente, se acordó por unanimidad ratificar por un nuevo período a la totalidad de los actuales Directores, señores Jaime Pizarro Tapia, Victoria Martínez Ocamica y Arnaldo Courard Bull.
- 11) En Junta Ordinaria de Accionistas de BBVA Sociedad de Leasing Inmobiliario BHIF S.A. celebrada el 30 de abril de 2003, se renovó la totalidad del Directorio para el período 2003-2006, quedando integrado por los señores Ramón María Monell Valls, Juan Escudero Gómez, Ignacio Montes Undurraga; Philip Sumar Saxonis, Juan Pablo Román Rodríguez, Salvador Milán Alcaraz y Francisco Bustamante Del Río.
- 12) En Primera Junta General Ordinaria de Accionistas de Banderarrollo Servipyme S.A. celebrada el 30 de abril del 2003, se nombra al Directorio definitivo de la sociedad por el período de tres años (2003-2006), quedando conformado de la siguiente manera: Mauricio Eduardo Ramos Baltra, José Manuel Robles Vázquez, Norgia Francisca Niño Trepát, Domingo Ortega Palma, José Vega Sepúlveda, Danilo Carrasco Avila y Pedro Gazmuri Schleyer.
- 13) En sesión Ordinaria de Directorio de BBVA Sociedad de Leasing Inmobiliario BHIF S.A. celebrada el 28 de mayo de 2003 se acepta la renuncia del señor Ignacio Montes Undurraga al cargo de Director a partir del 22 de mayo de 2003, siendo reemplazado por el señor Salvador Said Somavía a partir del 28 de mayo de 2003.
- 14) En sesión de Directorio del mes de junio de 2003 de Banchile Factoring S.A, se informa la renuncia al cargo de Director de la compañía del señor Juan Alberdi M., designando al señor Manuel Sobral F. como nuevo Director.
- 15) En sesión de Directorio de Banchile Asesoría Financiera S.A. celebrada el 24 de junio de 2003, se aceptó la renuncia presentada al cargo de Director de la sociedad del señor Julio Guzmán H., y se designó en dicho cargo al señor Máximo Silva B., hasta la próxima Junta Ordinaria de Accionistas.



**CIRCULARES**



**INDICE DE CIRCULARES DE JUNIO  
(Por fecha y número correlativos)**

<b>Fecha</b>	<b>Bancos Nº</b>	<b>Sociedades Financieras Nº</b>	<b>Materia</b>	<b>Pág.</b>
25.06.2003	3.225		RECOPIACION ACTUALIZADA DE NORMAS. Capítulo 16-3. Caja. Dinero en Tránsito o en Custodia. Reemplaza instrucciones.	4
30.06.2003	3.226		RECOPIACION ACTUALIZADA DE NORMAS. Capítulo 18-8. Información al público sobre preferencias y garantía estatal por depósitos y captaciones. Publicidad y propaganda relativa a sucursales o filiales de bancos chilenos en el exterior y a la casa matriz, sucursales o filiales de bancos extranjeros.	4

\* Texto de las circulares se encuentra en página web: <http://www.sbif.cl/normativa.html>



**CIRCULAR**

**BANCOS                    N° 3.225**

**Santiago, 25 de junio de 2003**

**RECOPIACION ACTUALIZADA DE NORMAS. Capítulo 16-3. Caja. Dinero en Tránsito o en Custodia. Reemplaza instrucciones.**

Con el fin de permitir la emisión desmaterializada de los certificados que deben emitir tanto los bancos que reciban en custodia dinero en efectivo por cuenta de otra institución bancaria, como las empresas transportadoras de valores que mantengan tales custodias de dinero, se reemplaza el Capítulo 16-3 de la Recopilación Actualizada de Normas.

**CIRCULAR**

**BANCOS                    N° 3.226**

**Santiago, 30 de junio de 2003**

**RECOPIACION ACTUALIZADA DE NORMAS. Capítulo 18-8. Información al público sobre preferencias y garantía estatal por depósitos y captaciones. Publicidad y propaganda relativa a sucursales o filiales de bancos chilenos en el exterior y a la casa matriz, sucursales o filiales de bancos extranjeros.**

Modifica las instrucciones del Capítulo 18-8 de la Recopilación Actualizada de Normas sobre la información relativa a la garantía del Estado a los depósitos y captaciones que deben entregar los bancos al público, e imparte instrucciones sobre la publicidad o propaganda que se publique acerca de sucursales o filiales en el exterior de bancos chilenos, de casas matrices, sucursales o filiales de bancos extranjeros establecidos en Chile como también de la casa matriz, sucursales o filiales de bancos situados en el extranjero con oficina de representación en Chile.

**EVOLUCION DEL  
SISTEMA FINANCIERO**









## EVOLUCION DE LOS INDICADORES DEL SISTEMA FINANCIERO (en porcentajes)

	Dic-2001	Nov-2002	Dic-2002	Ene-2003	Feb-2003	Mar-2003	Abr-2003	May-2003	Jun-2003
<b>I. SOLVENCIA Y CALIDAD DE ACTIVOS</b>									
Patrimonio efectivo/Activos ponderados Consolidados	12,73	13,89	14,01	15,22	15,35	15,15	14,40	14,50	14,51
Capital básico/Activos totales Consolidados	7,24	7,26	7,20	8,04	8,12	7,81	7,38	7,46	7,21
Indicador de Riesgo (1)	-	-	-	-	2,00	-	-	-	1,97
Provisiones de Colocaciones/Colocaciones totales	2,37	2,35	2,34	2,32	2,30	2,29	2,27	2,27	2,28
Activos productivos/Activos totales depurados (2) (3)	87,86	88,12	89,47	88,32	88,85	88,98	88,50	88,70	88,61
Colocaciones vencidas/Colocaciones totales	1,62	1,90	1,82	1,86	1,89	1,90	1,94	1,91	1,89
<b>II. VARIACION DE LA ACTIVIDAD (%) (4)</b>									
<b>A) Activos</b>									
Fondos Disponibles (netos de canje)	(4,2)	(11,5)	(10,8)	(17,9)	5,8	(8,5)	(33,0)	(16,1)	(30,7)
Colocaciones totales	4,6	1,0	1,6	2,0	2,4	2,6	2,9	3,8	1,5
Colocaciones comerciales	7,2	(1,7)	(2,6)	(2,9)	(2,0)	(2,0)	0,1	0,7	(1,5)
Colocaciones de consumo	1,2	10,3	12,0	12,7	13,2	12,5	12,3	12,4	12,1
Colocaciones de comercio exterior	9,5	(0,5)	2,2	2,2	8,6	2,5	2,7	2,0	(6,7)
Colocaciones hipotecarias para la vivienda	4,0	6,1	6,1	6,5	6,8	7,9	8,7	9,1	9,8
Colocaciones interbancarias	(47,3)	(33,8)	(5,7)	10,9	(25,2)	(3,6)	(35,5)	(8,0)	(17,3)
Colocaciones vencidas	(2,4)	14,9	14,4	14,1	13,3	11,8	11,4	8,5	7,8
Contratos de leasing	27,6	16,5	19,1	23,7	23,1	23,1	23,7	23,6	23,6
Operaciones de Factoraje	-	30,1	59,9	71,7	91,8	115,6	72,8	62,8	35,2
Otras (incluidos sobregiros)	(12,4)	5,7	4,0	3,9	(1,1)	3,9	(3,4)	(2,5)	(3,5)
Operaciones con pacto	97,6	57,1	100,2	129,3	111,3	25,8	57,9	(10,7)	51,1
Inversiones totales	8,0	3,4	6,1	9,7	6,5	11,9	6,3	3,1	1,4
Activo fijo físico	(3,5)	(2,6)	(4,7)	(5,3)	(5,9)	(5,0)	(5,1)	(5,7)	(6,2)
Inversiones en sociedades y sucursales en el exterior	8,0	9,6	19,9	22,6	22,6	23,3	20,7	20,4	21,1
Otros activos	40,7	(4,4)	(30,4)	(24,0)	(37,2)	(31,7)	(11,9)	(15,8)	(7,6)
<b>Total</b>	<b>6,0</b>	<b>1,1</b>	<b>1,3</b>	<b>1,5</b>	<b>1,8</b>	<b>2,2</b>	<b>1,5</b>	<b>1,9</b>	<b>0,1</b>
<b>B) Pasivos</b>									
Depósitos a la vista (netos de canje)	1,3	11,3	14,0	9,5	10,4	23,0	17,3	17,3	20,1
Depósitos a plazo	4,4	(0,2)	1,8	(0,6)	(0,6)	(0,9)	(4,0)	(4,3)	(4,9)
Obligaciones por intermediación	(5,8)	5,0	(14,2)	26,0	46,7	20,8	43,4	36,9	11,3
Letras de crédito	7,4	(7,7)	(8,1)	(8,1)	(7,7)	(7,7)	(6,0)	(5,4)	(5,3)
Obligaciones con el Banco Central de Chile	288,3	(47,7)	(54,5)	1,2	(47,1)	(40,0)	(70,6)	(53,9)	(23,3)
Obligaciones con otras instituciones financieras del país	(46,9)	(34,2)	(7,3)	9,0	(26,2)	(5,1)	(33,3)	(9,6)	(18,5)
Obligaciones con el exterior	55,4	63,5	65,5	75,6	92,8	76,9	63,9	70,9	46,5
Obligaciones contingentes	9,0	1,9	2,3	5,9	10,7	11,6	13,5	12,0	5,5
Otras obligaciones con costo	(9,8)	(10,3)	(9,1)	(11,0)	(11,7)	(14,7)	(17,2)	(15,8)	(19,0)
Bonos subordinados	14,2	1,3	3,0	2,9	3,6	2,2	1,9	1,8	(0,5)
Otros pasivos	28,7	(12,3)	(40,0)	(32,6)	(47,6)	(46,1)	(10,8)	(25,2)	(26,4)
Provisiones por activos riesgosos	(1,7)	1,1	0,6	0,4	0,6	(2,1)	(2,8)	(1,8)	(3,2)
Provisiones voluntarias	18,4	(32,5)	(29,8)	(28,9)	(28,5)	(31,2)	(36,6)	(26,0)	(21,9)
Capital y reservas	0,5	5,8	7,5	3,9	4,0	9,1	7,3	8,0	8,3
Utilidad del ejercicio	39,9	(10,4)	(12,7)	(16,2)	(14,9)	1,8	(7,1)	(2,6)	8,2
<b>Total</b>	<b>6,0</b>	<b>1,1</b>	<b>1,3</b>	<b>1,5</b>	<b>1,8</b>	<b>2,2</b>	<b>1,5</b>	<b>1,9</b>	<b>0,1</b>
<b>III. VARIACION DEL ESTADO DE RESULTADOS (%) (5)</b>									
Intereses y reajustes netos	6,7	1,2	8,6	6,5	33,4	11,4	4,1	3,1	(20,4)
Comisiones netas	14,5	6,3	6,3	19,0	16,5	19,6	20,8	19,5	20,0
Diferencias de precio netas	60,7	78,8	101,0	(48,1)	(39,7)	(27,4)	(45,5)	(37,9)	(41,3)
Diferencias de cambio netas	1,4	(644,1)	(179,9)	(52,6)	(369,2)	(1.101,3)	(42,3)	(55,3)	211,6
Otros ingresos de operación netos (6)	-	-	-	-	-	-	-	-	-
Recuperación de colocaciones e inversiones castigadas (6)	244,0	(3,3)	(3,2)	1,5	6,6	7,0	7,8	13,6	15,2
Corrección monetaria neta	32,7	1,4	2,8	39,1	(19,5)	(224,7)	(4.121,4)	(324,1)	(173,4)
<b>Resultado operacional bruto</b>	<b>13,1</b>	<b>1,5</b>	<b>2,8</b>	<b>(8,4)</b>	<b>(6,4)</b>	<b>(4,4)</b>	<b>(6,2)</b>	<b>(2,8)</b>	<b>(0,9)</b>
Total gastos de apoyo operacional	4,5	1,8	1,1	(4,0)	(3,6)	(3,1)	(4,4)	(3,0)	(2,7)
Gastos del personal y directorio	5,2	(0,8)	(2,9)	(4,6)	(5,9)	(5,2)	(6,4)	(4,3)	(3,8)
Gastos de administración	1,5	2,2	2,9	(7,6)	(4,5)	(3,4)	(4,1)	(2,7)	(2,5)
Depreciaciones y otros	9,8	12,9	14,5	8,1	9,3	7,3	3,8	1,6	1,6
Provisiones por activos riesgosos	(12,8)	9,2	6,9	5,8	5,5	(16,1)	(9,8)	(6,2)	(11,2)
<b>Resultado operacional neto</b>	<b>92,0</b>	<b>(4,6)</b>	<b>3,5</b>	<b>(20,6)</b>	<b>(17,5)</b>	<b>2,2</b>	<b>(7,4)</b>	<b>0,0</b>	<b>11,0</b>
Utilidad por inversión en sociedades	31,7	19,7	25,8	3,0	(3,6)	0,3	(1,8)	(0,7)	0,3
Otros ingresos y gastos netos	471,0	(1.046,5)	(643,2)	177,5	200,1	503,4	126,6	143,8	130,5
Provisiones voluntarias	4,4	(254,9)	(239,9)	70,7	48,5	8,6	(1.711,9)	73,0	81,8
Provisión para impuesto	30,4	51,2	92,3	7,5	16,5	32,5	26,7	25,7	22,0
<b>Utilidad del ejercicio</b>	<b>39,9</b>	<b>(10,4)</b>	<b>(12,7)</b>	<b>(16,2)</b>	<b>(14,9)</b>	<b>1,8</b>	<b>(7,1)</b>	<b>(2,6)</b>	<b>8,2</b>
<b>IV. RENTABILIDAD Y EFICIENCIA</b>									
Utilidad del ejercicio/Capital y reservas	17,68	15,08	14,35	17,37	15,28	15,72	14,90	15,90	16,77
Utilidad del ejercicio/Activos totales depurados	1,32	1,19	1,13	1,53	1,35	1,35	1,21	1,28	1,35
Gastos de apoyo operacional/Activos totales depurados	2,80	2,73	2,79	2,62	2,58	2,55	2,58	2,61	2,60
Gastos de apoyo operacional/Resultado operacional bruto	56,15	54,65	55,22	50,19	52,95	53,92	55,38	54,08	53,16
Gastos del personal y directorio/Resultado operacional bruto	31,46	29,68	29,74	27,62	28,67	29,04	29,90	29,33	28,83
Gastos de administración/Resultado operacional bruto	18,01	17,61	18,04	15,45	16,85	17,34	17,74	17,37	17,07
Gastos en provisiones/Resultado operacional bruto	18,94	20,08	19,70	18,64	19,23	18,24	18,88	18,44	17,90
Activos productivos/N° de empleados (UF)	53.989	57.227	58.631	59.316	59.314	60.535	59.724	59.221	59.520
Colocaciones/N° de empleados (UF)	43.094	45.836	46.118	47.004	47.020	47.200	46.985	47.263	47.174
Inversiones totales/N° de empleados (UF)	11.431	11.835	12.776	12.868	12.815	13.907	13.350	12.758	12.930

- Notas:
- (1) Corresponde al indicador de riesgo de cartera de créditos publicado en el Diario Oficial.
  - (2) Los activos productivos corresponden a la suma de colocaciones totales, inversiones totales y operaciones con pacto, menos colocaciones vencidas y bienes recibidos en pago.
  - (3) Los activos totales depurados corresponden a los activos totales contables menos: las cuentas de ajuste y control del pasivo, operaciones a futuro del pasivo y la partida "Documentos a cargo de otros bancos" (canje).
  - (4) Variación respecto a igual mes del año anterior.
  - (5) Corresponde a la variación entre el monto acumulado al mes de referencia y el monto acumulado a igual fecha del año anterior.
  - (6) Por cambios contables realizados en junio de 2001, no existen saldos comparables, razón por lo que no se muestra variación.

**EVOLUCION DE LOS ACTIVOS, PASIVOS Y RESULTADOS POR RUBRO DEL SISTEMA FINANCIERO**  
(cifras en miles de millones de pesos de cada mes)

	Dic-2001	Nov-2002	Dic-2002	Ene-2003	Feb-2003	Mar-2003	Abr-2003	May-2003	Jun-2003	Estructura de Activos, Pasivos y Resultados Jun-2003 (1)
<b>I. ACTIVOS</b>										
Fondos Disponibles (netos de canje)	1.730	1.437	1.590	1.516	1.793	1.441	1.301	1.599	1.250	2,69
Colocaciones totales	30.271	31.771	31.675	32.118	32.176	32.342	32.622	32.925	32.637	70,23
Colocaciones comerciales	17.125	17.182	17.180	17.082	17.114	17.111	17.447	17.400	17.176	36,96
Colocaciones de consumo	2.327	2.612	2.683	2.710	2.726	2.831	2.859	2.858	2.855	6,14
Colocaciones de comercio exterior	2.914	3.184	3.066	3.239	3.400	3.185	3.109	3.194	3.189	6,86
Colocaciones hipotecarias para la vivienda	5.023	5.484	5.485	5.516	5.540	5.653	5.761	5.831	5.907	12,71
Colocaciones interbancarias	419	425	407	633	448	561	433	622	527	1,13
Colocaciones vencidas	490	603	577	597	608	613	631	630	616	1,33
Contratos de leasing	898	1.065	1.101	1.149	1.154	1.166	1.198	1.213	1.226	2,64
Operaciones de Factoraje	42	51	70	74	80	80	66	60	54	0,12
Otras (incluidos sobregiros)	1.032	1.165	1.105	1.118	1.106	1.142	1.119	1.117	1.086	2,34
Operaciones con pacto	253	418	521	339	373	344	327	190	342	0,74
Inversiones totales	8.029	8.203	8.775	8.792	8.770	9.529	9.269	8.887	8.946	19,25
Activo fijo físico	841	839	825	818	809	819	826	819	812	1,75
Inversiones en sociedades y sucursales en el exterior	313	380	387	395	403	405	405	412	421	0,91
Otros activos	1.729	1.964	1.240	1.912	1.360	1.735	2.105	1.678	2.067	4,45
<b>Total</b>	<b>43.165</b>	<b>45.013</b>	<b>45.011</b>	<b>45.890</b>	<b>45.683</b>	<b>46.615</b>	<b>46.857</b>	<b>46.509</b>	<b>46.474</b>	<b>100,00</b>
<b>II. PASIVOS</b>										
Depósitos a la vista (netos de canje)	4.423	4.742	5.192	5.127	4.933	5.497	5.643	5.638	5.635	12,12
Depósitos a plazo	19.133	19.878	20.058	19.863	20.195	20.215	19.902	19.864	19.728	42,45
Obligaciones por intermediación	1.075	1.040	949	1.258	1.461	1.447	1.621	1.572	1.271	2,73
Letras de crédito	6.348	5.975	6.006	5.908	5.973	6.041	6.125	6.247	6.293	13,54
Obligaciones con el Banco Central de Chile	561	122	263	180	79	76	101	67	150	0,32
Obligaciones con otras instituciones financieras del país	433	432	413	637	451	565	456	622	530	1,14
Obligaciones con el exterior	1.520	2.554	2.590	2.694	2.857	2.752	2.616	2.709	2.728	5,87
Obligaciones contingentes	1.613	1.673	1.699	1.719	1.762	1.765	1.756	1.743	1.737	3,74
Otras obligaciones con costo	997	932	933	901	876	848	830	837	794	1,71
Bonos subordinados	1.128	1.189	1.197	1.198	1.207	1.189	1.180	1.182	1.183	2,55
Otros pasivos	1.337	1.608	827	1.493	948	1.248	1.806	1.205	1.543	3,32
Provisiones por activos riesgosos	722	754	748	753	749	750	749	754	752	1,62
Provisiones voluntarias	93	65	68	67	65	63	61	65	65	0,14
Capital y reservas	3.213	3.559	3.558	4.032	4.025	4.002	3.820	3.756	3.751	8,07
Utilidad del ejercicio	568	492	511	58	102	157	190	249	314	0,00
<b>Total</b>	<b>43.165</b>	<b>45.013</b>	<b>45.011</b>	<b>45.890</b>	<b>45.683</b>	<b>46.615</b>	<b>46.857</b>	<b>46.509</b>	<b>46.474</b>	<b>100,00</b>
<b>III. ESTADOS DE RESULTADO</b>										
Intereses y reajustes netos	1.631	1.649	1.823	219	421	463	528	696	765	3,29
Comisiones netas	335	333	367	37	69	105	143	178	214	0,92
Diferencias de precio netas	74	130	154	12	22	31	30	37	43	0,19
Diferencias de cambio netas	95	(49)	(78)	(84)	(159)	(52)	42	27	100	0,43
Otros ingresos de operación netos (2)	(28)	(34)	(34)	(3)	(5)	(6)	(11)	(11)	(14)	(0,06)
Recuperación de colocaciones e inv. castigadas (2)	98	89	98	8	15	24	33	44	55	0,24
Corrección monetaria neta	(53)	(56)	(53)	10	8	(12)	(39)	(37)	(28)	(0,12)
<b>Resultado operacional bruto</b>	<b>2.152</b>	<b>2.063</b>	<b>2.277</b>	<b>200</b>	<b>370</b>	<b>551</b>	<b>727</b>	<b>935</b>	<b>1.135</b>	<b>4,89</b>
Total gastos de apoyo operacional	1.208	1.127	1.257	100	196	297	403	506	603	2,60
Gastos del personal y directorio	677	612	677	55	106	160	217	274	327	1,41
Gastos de administración	388	363	411	31	62	96	129	162	194	0,83
Depreciaciones y otros	144	152	169	14	28	42	56	69	82	0,35
Provisiones por activos riesgosos	408	414	449	37	71	101	137	172	203	0,87
<b>Resultado operacional neto</b>	<b>536</b>	<b>521</b>	<b>571</b>	<b>62</b>	<b>103</b>	<b>153</b>	<b>187</b>	<b>257</b>	<b>329</b>	<b>1,41</b>
Utilidad por inversión en sociedades	72	82	93	9	15	23	30	38	46	0,20
Otros ingresos y gastos netos	18	(59)	(101)	3	5	6	6	3	3	0,01
Provisiones voluntarias	18	(29)	(26)	0	(3)	(5)	(6)	(2)	(2)	(0,01)
Provisión para impuesto	40	81	79	16	24	29	39	52	66	0,28
<b>Utilidad del ejercicio</b>	<b>568</b>	<b>492</b>	<b>511</b>	<b>58</b>	<b>102</b>	<b>157</b>	<b>190</b>	<b>249</b>	<b>314</b>	<b>1,35</b>

(1) Los rubros de Activos y Pasivos se presentan como porcentaje de los activos totales depurados. Los rubros de Resultados se presentan en la misma forma previa anualización de los montos.  
(2) Por cambios contables realizados en junio de 2001, no existen saldos comparables, razón por lo que no se muestra variación.



**COLOCACIONES DEL SISTEMA FINANCIERO EN MONEDA CHILENA**  
**Saldos a fin de mes (en miles de millones de pesos de cada mes)**

		Efectivas			En letras de crédito	Contingentes	Vencidas	Total Colocaciones	Cart.vend.al BC o recomp. s/ Ley 18.818	Total
		No reajust.	Reajust.	Total						
1997	Diciembre	5.736	7.952	13.688	4.479	792	206	19.165	117	19.282
1998	Diciembre	6.393	8.880	15.273	4.804	697	339	21.113	106	21.219
1999	Diciembre	5.462	9.959	15.421	5.626	669	415	22.131	106	22.237
2000	Diciembre	5.970	10.897	16.867	5.463	722	474	23.526	107	23.633
2001	Diciembre	6.968	10.291	17.259	6.002	860	475	24.596	176	24.772
2002	Julio	7.815	9.766	17.591	6.086	849	530	25.056	115	25.171
	Agosto	7.823	9.805	17.628	6.088	844	536	25.096	115	25.211
	Septiembre	7.971	9.851	17.822	6.112	862	549	25.345	115	25.460
	Octubre	8.050	9.846	17.896	6.154	892	563	25.505	115	25.620
	Noviembre	8.326	9.838	18.164	6.201	904	557	25.826	115	25.941
	Diciembre	8.677	9.491	18.168	6.229	931	552	25.880	116	25.996
2003	Enero	9.186	9.210	18.396	6.221	902	568	26.087	116	26.203
	Febrero	9.140	9.097	18.237	6.208	884	578	25.907	114	26.021
	Marzo	9.438	9.202	18.640	6.294	885	582	26.401	113	26.514
	Abril	9.355	9.552	18.907	6.366	884	602	26.759	112	26.871
	Mayo	9.773	9.353	19.126	6.412	881	600	27.019	112	27.131
	Junio	9.665	9.228	18.893	6.450	867	592	26.802	112	26.914

**COLOCACIONES DEL SISTEMA FINANCIERO EN MONEDA EXTRANJERA**  
**Saldos a fin de mes (en millones de dólares de cada mes)**

		Efectivas	Contingentes	Vencidas	Total Colocaciones	Cart.vend.al BC o recomp. s/ Ley 18.818	Total
1998	Diciembre	4.701	2.198	34	6.933	20	6.953
1999	Diciembre	4.589	2.155	24	6.768	22	6.790
2000	Diciembre	4.981	1.732	22	6.735	19	6.754
2001	Diciembre	5.685	1.572	24	7.281	21	7.302
2002	Julio	5.856	1.528	48	7.432	21	7.453
	Agosto	5.848	1.463	47	7.358	21	7.379
	Septiembre	5.871	1.384	58	7.313	21	7.334
	Octubre	5.629	1.463	61	7.153	21	7.174
	Noviembre	5.329	1.530	65	6.924	21	6.945
	Diciembre	5.028	1.524	36	6.588	21	6.609
2003	Enero	5.056	1.553	38	6.647	21	6.668
	Febrero	5.169	1.580	39	6.788	21	6.809
	Marzo	4.921	1.602	42	6.565	21	6.586
	Abril	4.946	1.629	42	6.617	22	6.639
	Mayo	4.925	1.643	42	6.610	22	6.632
	Junio	4.840	1.734	35	6.609	22	6.631

La moneda extranjera se ha convertido según tipo de cambio de representación contable a la fecha respectiva.

**DEPOSITOS Y CAPTACIONES DEL SISTEMA FINANCIERO**  
**Saldos a fin de mes (en miles de millones de pesos de cada mes)**

		Moneda chilena			Moneda Extranjera	Total
		No reajutable	Reajutable	Total		
1997	Diciembre	8.295	8.124	16.419	588	17.007
1998	Diciembre	9.975	9.057	19.032	1.178	20.210
1999	Diciembre	9.657	10.477	20.134	1.865	21.999
2000	Diciembre	11.096	11.885	22.981	2.272	25.253
2001	Diciembre	13.390	10.376	23.766	2.841	26.607
2002	Julio	17.302	8.555	25.857	2.755	28.612
	Agosto	16.553	8.348	24.901	2.803	27.704
	Septiembre	18.062	8.337	26.399	2.757	29.156
	Octubre	16.635	8.347	24.982	2.805	27.787
	Noviembre	16.635	8.235	24.870	2.858	27.728
	Diciembre	17.120	8.468	25.588	2.972	28.560
2003	Enero	16.282	8.572	24.854	2.962	27.816
	Febrero	16.290	8.578	24.868	3.042	27.910
	Marzo	17.883	8.306	26.189	2.992	29.181
	Abril	18.086	8.421	26.507	2.938	29.445
	Mayo	16.801	8.650	25.451	3.021	28.472
	Junio	18.360	8.563	26.923	4.304	31.227

La moneda extranjera se ha convertido según tipo de cambio de representación contable a la fecha respectiva.

**DEPOSITOS Y CAPTACIONES DEL SISTEMA FINANCIERO EN MONEDA CHILENA**  
**Saldos a fin de mes (en miles de millones de pesos de cada mes)**

		Cuentas Corrientes	Depósitos y Captaciones hasta 1 año			Dep. y Capt. a más de 1 año	Depósitos de Ahorro a Plazo	Bonos (*)	Otros (**)	Total Depósitos y Captaciones en MCH
			de 30 a 89 días	de 90 ds. a 1 año	Total					
1997	Diciembre	3.121	3.455	4.347	7.802	2.301	1.881	236	1.038	16.379
1998	Diciembre	2.919	4.449	5.353	9.802	2.082	1.868	243	2.072	18.986
1999	Diciembre	3.119	4.754	4.793	9.547	3.581	1.975	449	1.397	20.068
2000	Diciembre	3.637	4.578	5.087	9.665	4.219	2.159	592	2.631	22.903
2001	Diciembre	3.809	4.975	4.646	9.621	5.459	2.306	586	2.495	24.276
2002	Julio	3.908	5.448	4.093	9.541	6.481	2.319	565	3.537	26.351
	Agosto	3.845	5.553	3.703	9.256	6.641	2.319	563	2.865	25.489
	Septiembre	4.339	5.495	3.355	8.850	6.515	2.328	564	3.722	26.318
	Octubre	3.609	5.246	3.178	8.424	7.529	2.348	556	2.990	25.456
	Noviembre	3.741	4.871	3.256	8.127	7.065	2.362	563	2.915	24.773
	Diciembre	4.338	4.680	3.541	8.221	7.688	2.335	556	2.899	26.037
2003	Enero	4.054	4.589	3.407	7.996	7.728	2.316	540	2.641	25.275
	Febrero	3.945	4.783	3.411	8.284	7.668	2.313	535	2.553	25.298
	Marzo	4.532	5.539	2.704	8.243	7.807	2.356	538	3.151	26.627
	Abril	4.531	5.292	2.561	7.853	7.895	2.380	532	3.584	26.775
	Mayo	4.442	5.332	2.589	7.921	7.724	2.390	535	2.870	25.882
	Junio	4.493	5.020	2.980	8.000	7.480	2.379	502	4.476	27.330

Notas:

(\*) Incluye obligaciones por bonos.

(\*\*) Incluye otros saldos acreedores a plazo y a la vista y cuentas de depósito a la vista. Se excluyen las cuentas por pagar.

**PRESTAMOS OBTENIDOS EN EL BANCO CENTRAL DE CHILE  
POR EL SISTEMA FINANCIERO  
SalDOS a fin de mes (en miles de millones de pesos de cada mes)**

		<u>Hasta 1 año</u>	<u>A más de 1 año</u>			Total Ptmos. obtenidos en Bco. Central
		Préstamos	Líneas de reprogramac. de deudas	Otros préstamos	Total	
1997	Diciembre	25	77	64	141	166
1998	Diciembre	37	76	64	140	177
1999	Diciembre	12	62	58	120	132
2000	Diciembre	35	52	52	104	139
2001	Diciembre	474	43	45	88	562
2002	Julio	267	37	39	76	343
	Agosto	145	36	40	76	221
	Septiembre	9	35	38	73	82
	Octubre	23	35	38	73	96
	Noviembre	50	34	38	72	122
	Diciembre	192	33	38	71	263
2003	Enero	112	32	36	68	180
	Febrero	12	32	35	67	79
	Marzo	11	31	34	65	76
	Abril	37	31	34	65	102
	Mayo	3	30	34	64	67
	Junio	89	29	32	61	150

La moneda extranjera se ha convertido según tipo de cambio de representación contable a la fecha respectiva.

**PRESTAMOS OBTENIDOS EN EL EXTERIOR POR EL SISTEMA FINANCIERO  
SalDOS a fin de mes (en millones de dólares de cada mes)**

		<u>Hasta 1 año</u>	<u>A más de 1 año</u>	Total Ptmos. obtenidos en el exterior
1997	Diciembre	747	1.387	2.134
1998	Diciembre	870	1.347	2.217
1999	Diciembre	260	1.212	1.472
2000	Diciembre	428	738	1.166
2001	Diciembre	1.043	845	1.888
2002	Julio	835	1.313	2.148
	Agosto	872	1.256	2.128
	Septiembre	998	1.486	2.484
	Octubre	1.219	1.683	2.902
	Noviembre	1.328	1.852	3.180
	Diciembre	1.238	1.948	3.186
2003	Enero	1.214	2.011	3.225
	Febrero	1.268	2.105	3.373
	Marzo	1.324	2.066	3.390
	Abril	1.273	2.042	3.315
	Mayo	1.256	2.130	3.386
	Junio	1.244	2.181	3.425

**RESULTADOS DEL SISTEMA FINANCIERO**  
(en millones de pesos de cada mes)

	Acumulado a Diciembre 2002	Diciembre 2002 Promedio mensual	VARIACION MENSUAL (*)						Acumulado a Junio 2003
			Enero 2003	Febrero 2003	Marzo 2003	Abril 2003	Mayo 2003	Junio 2003	
Ingresos de Operación	12.131.120	1.010.927	1.372.371	932.682	1.080.426	1.208.181	809.443	939.696	6.342.800
Gastos de Operación	9.800.816	816.735	1.182.770	759.590	879.642	1.005.200	604.164	747.720	5.179.087
<b>Resultado Operacional Bruto</b>	<b>2.330.304</b>	<b>194.192</b>	<b>189.601</b>	<b>173.092</b>	<b>200.784</b>	<b>202.981</b>	<b>205.278</b>	<b>191.976</b>	<b>1.163.713</b>
Gastos de Apoyo Operacional	1.257.184	104.765	100.266	95.840	101.053	105.512	102.937	97.878	603.487
<b>Resultado Operacional Neto</b>	<b>1.073.120</b>	<b>89.427</b>	<b>89.334</b>	<b>77.252</b>	<b>99.731</b>	<b>97.469</b>	<b>102.341</b>	<b>94.098</b>	<b>560.226</b>
Otros Ingresos Netos	18.494	1.541	11.914	11.112	10.191	8.615	2.440	7.713	51.986
Corrección Monetaria	(53.441)	(4.453)	10.185	(2.512)	(20.025)	(26.982)	2.527	8.355	(28.452)
<b>Resultado antes de Provisiones</b>	<b>1.038.173</b>	<b>86.514</b>	<b>111.433</b>	<b>85.853</b>	<b>89.897</b>	<b>79.103</b>	<b>107.308</b>	<b>110.165</b>	<b>583.759</b>
Provisiones por Activos Riesgosos	448.552	37.379	37.239	33.968	29.330	36.744	35.106	30.851	203.238
<b>Excedente antes del Impuesto</b>	<b>589.622</b>	<b>49.135</b>	<b>74.194</b>	<b>51.884</b>	<b>60.567</b>	<b>42.359</b>	<b>72.202</b>	<b>79.315</b>	<b>380.522</b>
Impuesto a la Renta	79.003	6.584	15.836	7.776	5.707	9.969	13.050	13.742	66.081
<b>Resultado Neto</b>	<b>510.619</b>	<b>42.552</b>	<b>58.359</b>	<b>44.108</b>	<b>54.860</b>	<b>32.389</b>	<b>59.152</b>	<b>65.572</b>	<b>314.441</b>

(\*) Corresponde a los resultados de cada mes.

**COLOCACIONES EN LETRAS DE CREDITO**  
**Saldos a fin de mes**

	Coloc.Hipot.	TOTAL			VIVIENDA			FINES GENERALES		
	Total Coloc. %	Vigente (miles UF)	Dividendos en cartera vencida (miles UF)	Número de Operac.	Vigente (miles UF)	Dividendos en cartera vencida (miles UF)	Número de Operac.	Vigente (miles UF)	Dividendos en cartera vencida (miles UF)	Número de Operac.
<b>2000</b>										
Noviembre	19,77	350.175	4.692	557.227	204.831	1.732	497.728	145.344	2.960	59.499
Diciembre	19,65	350.167	4.880	550.836	205.377	1.768	491.148	144.790	3.112	59.688
<b>2001</b>										
Enero	19,74	350.914	4.902	552.675	206.143	1.771	492.700	144.771	3.131	59.975
Febrero	19,70	351.366	5.131	553.394	206.554	1.775	493.454	144.813	3.356	59.940
Marzo	19,62	353.281	5.415	563.356	207.926	1.884	501.101	145.355	3.530	62.255
Abril	19,34	353.809	5.581	558.321	208.640	1.922	497.890	145.169	3.660	60.431
Mayo	19,76	322.854	5.419	534.900	187.422	1.782	478.770	135.433	3.637	56.130
Junio	19,51	361.170	5.685	566.244	213.395	1.913	504.819	147.776	3.752	61.425
Julio	19,65	345.804	5.225	558.474	207.948	1.757	500.842	137.856	3.468	57.632
Agosto	19,47	365.966	5.665	572.512	216.875	1.846	510.090	149.090	3.819	62.145
Septiembre	19,31	367.718	5.932	575.734	218.086	1.934	513.211	149.632	3.998	62.523
Octubre	19,30	368.462	5.967	578.409	218.883	1.907	515.654	149.579	4.059	62.755
Noviembre	19,55	371.355	5.886	580.637	220.260	1.897	517.897	151.095	3.989	62.740
Diciembre	19,99	372.331	5.971	575.566	221.232	2.040	512.536	151.099	3.932	63.030
<b>2002</b>										
Enero	19,68	372.512	6.149	577.334	221.819	2.086	514.182	150.693	4.063	63.152
Febrero	19,61	371.911	6.335	579.361	222.079	2.194	516.189	149.832	4.141	63.172
Marzo	19,60	372.661	6.420	582.332	223.438	2.260	519.490	149.223	4.160	62.842
Abril	19,75	371.409	6.841	583.619	223.174	2.354	520.724	148.235	4.487	62.895
Mayo	19,78	371.754	6.867	586.252	224.063	2.322	523.137	147.691	4.544	63.115
Junio	19,57	373.886	6.755	589.702	225.925	2.271	526.364	147.961	4.484	63.338
Julio	19,51	375.127	6.730	591.976	226.890	2.224	528.570	148.236	4.506	63.406
Agosto	19,45	374.111	6.925	593.171	226.817	2.358	529.761	147.294	4.567	63.410
Septiembre	19,82	359.050	6.777	569.624	218.709	2.274	510.724	140.342	4.503	58.900
Octubre	19,44	374.044	7.070	596.929	227.459	2.388	533.530	146.585	4.683	63.399
Noviembre	19,61	373.583	7.076	598.733	227.947	2.361	535.441	145.636	4.715	63.292
Diciembre	19,70	374.636	7.080	592.655	230.205	2.367	529.321	144.431	4.713	63.334
<b>2003</b>										
Enero	19,42	375.126	7.334	594.893	231.475	2.337	531.249	143.651	4.997	63.644
Febrero	19,32	374.461	7.612	594.000	232.066	2.535	530.534	142.395	5.076	63.466
Marzo	19,55	377.332	7.602	598.644	235.232	2.545	535.026	142.100	5.057	63.618
Abril	19,60	378.654	7.393	600.852	236.477	2.511	537.199	142.178	4.883	63.653
Mayo	19,50	380.246	7.275	603.235	238.459	2.509	539.701	141.787	4.766	63.534
Junio	19,81	383.570	7.325	608.342	241.766	2.486	544.166	141.804	4.839	64.176

## CHEQUES PRESENTADOS Y SU PORCENTAJE DE PROTESTO

	Número de cheques presentados	% del número de cheques protestados por				Valor de cheques presentados (en MM\$)	% del valor de cheques protestados por			
		Cta. cerrad. o F. Fdos.	Orden no pago	Causas Formales	Total		Cta. cerrad. o F. Fdos.	Orden no pago	Causas Formales	Total
<b>2000</b>										
Noviembre	25.818.247	0,38	0,09	0,13	0,60	43.944.737	0,10	0,03	0,05	0,19
Diciembre	25.838.107	0,38	0,09	0,12	0,59	46.153.445	0,10	0,03	0,07	0,20
<b>2001</b>										
Enero	26.371.109	0,41	0,10	0,16	0,67	49.351.744	0,11	0,04	0,07	0,22
Febrero	21.559.641	0,39	0,10	0,15	0,64	42.856.574	0,09	0,03	0,06	0,18
Marzo	25.598.791	0,36	0,09	0,14	0,59	48.910.216	0,09	0,03	0,06	0,17
Abril	24.534.376	0,38	0,09	0,14	0,61	48.750.076	0,12	0,03	0,05	0,21
Mayo	25.455.535	0,40	0,09	0,14	0,64	45.304.846	0,25	0,04	0,07	0,35
Junio	22.899.232	0,34	0,09	0,14	0,65	42.402.145	0,09	0,03	0,06	0,18
Julio	24.803.145	0,38	0,10	0,14	0,62	45.938.027	0,09	0,03	0,06	0,18
Agosto	25.117.529	0,36	0,10	0,14	0,60	45.240.707	0,09	0,03	0,06	0,18
Septiembre	21.702.991	0,40	0,10	0,14	0,64	37.025.499	0,10	0,03	0,06	0,20
Octubre	26.337.831	0,41	0,11	0,15	0,67	50.902.480	0,09	0,04	0,06	0,19
Noviembre	24.471.619	0,39	0,09	0,14	0,62	45.297.964	0,09	0,03	0,06	0,18
Diciembre	24.321.341	0,37	0,09	0,14	0,60	43.646.664	0,09	0,03	0,08	0,20
<b>2002</b>										
Enero	25.788.588	0,43	0,11	0,18	0,72	46.362.899	0,11	0,04	0,09	0,25
Febrero	20.484.087	0,38	0,10	0,16	0,64	40.537.944	0,09	0,03	0,10	0,22
Marzo	22.592.742	0,36	0,09	0,14	0,59	44.443.932	0,08	0,03	0,08	0,18
Abril	24.759.986	0,37	0,10	0,14	0,61	51.061.617	0,08	0,03	0,15	0,26
Mayo	24.528.465	0,40	0,10	0,14	0,64	48.402.227	0,09	0,03	0,06	0,18
Junio	22.146.331	0,35	0,09	0,12	0,56	44.557.662	0,08	0,03	0,07	0,17
Julio	25.331.661	0,38	0,10	0,13	0,61	51.322.924	0,08	0,03	0,06	0,16
Agosto	23.023.041	0,39	0,09	0,13	0,61	47.773.485	0,08	0,03	0,07	0,17
Septiembre	22.640.482	0,34	0,09	0,12	0,55	45.743.435	0,06	0,04	0,04	0,15
Octubre	25.471.751	0,34	0,09	0,12	0,56	53.985.130	0,06	0,03	0,09	0,18
Noviembre	22.737.015	0,34	0,08	0,12	0,55	45.039.108	0,07	0,02	0,06	0,15
Diciembre	25.603.967	0,33	0,08	0,11	0,53	48.809.596	0,08	0,03	0,05	0,17
<b>2003</b>										
Enero	25.923.661	0,39	0,10	0,18	0,66	47.869.414	0,09	0,03	0,08	0,21
Febrero	20.541.583	0,43	0,11	0,20	0,66	40.231.990	0,09	0,03	0,10	0,23
Marzo	24.346.892	0,39	0,10	0,16	0,65	46.004.195	0,13	0,03	0,09	0,25
Abril	24.826.666	0,36	0,10	0,16	0,63	44.205.815	0,08	0,04	0,07	0,19
Mayo	24.528.465	0,40	0,10	0,14	0,64	48.402.227	0,09	0,03	0,06	0,18
Junio	23.787.939	0,35	0,05	0,17	0,58	39.388.836	0,09	0,02	0,10	0,20

## LETRAS Y PAGARES PRESENTADOS Y SU PORCENTAJE DE PROTESTO

	Número de documentos presentados	% del número de letras y pagarés		Valor de documentos presentados (MM\$)	% del valor de letras y pagarés	
		Impagos	Protestados		Impagos	Protestados
<b>2000</b>						
Noviembre	311.352	22,71	8,27	141.365	16,10	4,70
Diciembre	308.559	22,97	7,74	133.397	14,55	4,58
<b>2001</b>						
Enero	278.074	23,72	9,18	199.590	8,89	3,54
Febrero	239.066	27,35	8,82	134.044	20,80	4,90
Marzo	287.496	24,06	8,49	138.506	15,45	4,63
Abril	276.525	22,14	7,49	199.040	25,16	15,02
Mayo	297.263	21,16	7,92	158.448	18,41	4,09
Junio	281.660	20,81	8,01	153.171	20,24	3,74
Julio	258.988	21,96	8,14	143.494	24,53	3,44
Agosto	255.398	18,87	9,96	216.026	45,01	2,81
Septiembre	229.438	22,52	9,62	181.450	12,67	2,90
Octubre	246.667	20,44	9,97	128.902	17,56	4,53
Noviembre	222.825	20,13	10,55	108.116	16,82	5,16
Diciembre	223.064	21,80	9,23	160.619	12,19	2,90
<b>2002</b>						
Enero	206.217	22,56	10,95	138.114	16,94	4,64
Febrero	167.037	25,01	10,31	124.544	17,27	3,59
Marzo	199.513	24,01	8,27	137.531	19,88	3,02
Abril	211.980	22,42	7,72	137.971	13,49	2,96
Mayo	224.813	19,29	8,55	146.534	14,85	3,11
Junio	211.195	18,64	9,27	197.880	42,44	2,68
Julio	231.323	17,36	8,78	213.963	42,24	2,38
Agosto	236.707	22,44	10,69	205.978	40,42	2,60
Septiembre	204.092	18,25	9,88	211.394	52,68	2,09
Octubre	237.965	17,74	10,32	266.053	57,21	2,12
Noviembre	214.955	24,69	9,89	143.792	34,85	3,20
Diciembre	227.729	18,10	9,71	222.448	48,12	1,97
<b>2003</b>						
Enero	199.722	18,84	11,74	192.000	41,25	2,59
Febrero	155.663	19,42	11,64	126.342	16,41	3,31
Marzo	202.072	17,70	9,85	243.781	49,43	1,97
Abril	198.291	18,21	7,52	199.574	35,72	1,88
Mayo	224.813	19,29	8,55	146.534	14,85	3,11
Junio	215.263	17,93	7,14	218.367	38,40	2,03

Nota:

No se consideran los documentos emitidos por la institución financiera por la cancelación de un préstamo.

## **INDICADORES ECONOMICOS**





## INDICE DE PRECIOS AL CONSUMIDOR, UNIDAD DE FOMENTO Y DOLAR DE REPRESENTACION CONTABLE

		I.P.C. (1)			U.F (2)			Dólar de representación contable (3)		
		Indice general	Variación		Valor (último día del mes) \$	Variación		Valor (último día del mes) \$	Variación	
			mensual	acumulado en el año		mensual	acumulado en el año		mensual	acumulado en el año
		%	%		%	%		%	%	
1993	Diciembre	222,57	0,2	12,2	10.623,18	0,8	12,7	431,04	2,5	12,7
1994	Diciembre	242,48	0,3	8,9	11.533,17	0,6	8,6	404,09	-3,0	-6,3
1995	Diciembre	262,36	0,3	8,2	12.482,81	0,3	8,2	407,13	-1,7	0,8
1996	Diciembre	279,76	0,4	6,6	13.280,43	0,5	6,4	424,97	1,0	4,4
1997	Diciembre	296,67	0,1	6,0	14.096,93	0,4	6,1	439,81	1,0	3,5
1998	Diciembre	310,51	0,5	4,7	14.685,39	0,3	4,2	473,77	1,6	7,7
1999	Diciembre	102,31	0,3	2,3	15.066,96	0,3	2,6	527,70	-3,3	11,4
2000	Enero	102,49	0,2	0,2	15.107,78	0,3	0,3	517,89	-1,9	-1,9
	Febrero	103,06	0,6	0,7	15.141,78	0,2	0,5	503,98	-2,7	-4,5
	Marzo	103,81	0,7	1,5	15.215,63	0,5	1,0	501,41	-0,5	-5,0
	Abril	104,31	0,5	2,0	15.316,69	0,7	1,7	515,61	2,8	-2,3
	Mayo	104,53	0,2	2,2	15.403,19	0,6	2,2	524,77	1,8	-0,6
	Junio	104,77	0,2	2,4	15.447,10	0,3	2,5	538,61	2,6	2,1
	Julio	104,91	0,1	2,5	15.478,29	0,2	2,7	556,38	3,3	5,4
	Agosto	105,18	0,3	2,8	15.498,26	0,1	2,8	562,44	1,1	6,6
	Septiembre	105,82	0,6	3,4	15.535,30	0,2	3,1	565,37	0,5	7,1
	Octubre	106,46	0,6	4,1	15.615,42	0,5	3,6	571,94	1,2	8,4
	Noviembre	106,82	0,3	4,4	15.708,21	0,6	4,3	580,37	1,5	10,0
	Diciembre	106,94	0,1	4,5	15.769,92	0,4	4,7	572,68	-1,3	8,5
2001	Enero	107,30	0,3	0,3	15.794,84	0,2	0,2	563,62	-1,6	-1,6
	Febrero	106,97	-0,3	0,0	15.831,57	0,2	0,4	567,21	0,6	-1,0
	Marzo	107,48	0,5	0,5	15.813,07	-0,1	0,3	592,91	4,5	3,5
	Abril	107,97	0,5	1,0	15.854,54	0,3	0,5	599,89	1,2	4,8
	Mayo	108,44	0,4	1,4	15.934,58	0,5	1,0	610,53	1,8	6,6
	Junio	108,50	0,1	1,5	16.002,32	0,4	1,5	626,65	2,6	9,4
	Julio	108,29	-0,2	1,3	16.032,87	0,2	1,7	664,38	6,0	16,0
	Agosto	109,16	0,8	2,1	16.014,75	-0,1	1,6	660,57	-0,6	15,3
	Septiembre	109,96	0,7	2,8	16.094,96	0,5	2,1	696,23	5,4	21,6
	Octubre	110,11	0,1	3,0	16.213,55	0,7	2,8	716,62	2,9	25,1
	Noviembre	110,10	0,0	3,0	16.257,78	0,3	3,1	681,90	-4,8	19,1
	Diciembre	109,76	-0,3	2,6	16.262,66	0,0	3,1	656,20	-3,8	14,6
2002	Enero	109,67	-0,1	-0,1	16.228,02	-0,2	-0,2	678,19	3,4	3,4
	Febrero	109,68	0,0	-0,1	16.202,87	-0,2	-0,4	675,30	2,9	2,9
	Marzo	110,26	0,5	0,5	16.197,66	0,0	-0,4	664,44	-1,6	1,3
	Abril	110,67	0,4	0,8	16.254,31	0,3	-0,1	649,09	-2,3	-1,1
	Mayo	110,77	0,1	0,9	16.324,83	0,4	0,4	654,44	0,8	-0,3
	Junio	110,63	-0,1	0,8	16.355,20	0,2	0,6	697,62	6,6	6,3
	Julio	111,12	0,4	1,2	16.348,49	0,0	0,5	700,98	0,5	6,8
	Agosto	111,54	0,4	1,6	16.390,11	0,3	0,8	715,16	2,0	9,0
	Septiembre	112,48	0,8	2,5	16.455,03	0,4	1,2	747,62	4,5	13,9
	Octubre	113,46	0,9	3,4	16.568,18	0,7	1,9	733,24	-1,9	11,7
	Noviembre	113,36	-0,1	3,3	16.711,03	0,9	2,8	705,10	-3,8	7,5
	Diciembre	112,86	-0,4	2,8	16.744,12	0,2	3,0	712,38	1,0	8,6
2003	Enero	112,97	0,1	0,1	16.691,70	-0,3	-0,3	734,34	3,1	3,1
	Febrero	113,88	0,8	0,9	16.683,60	0,0	-0,4	753,54	2,6	5,8
	Marzo	115,21	1,2	2,1	16.783,60	0,6	0,2	727,36	-3,5	2,1
	Abril	115,10	-0,1	2,0	16.963,53	1,1	1,3	705,32	-3,0	-1,0
	Mayo	114,66	-0,4	1,6	17.012,26	0,3	1,6	710,12	0,7	-0,3
	Junio	114,66	0,0	1,6	16.959,67	-0,3	1,3	697,23	-1,8	-2,1

**Notas:**

% Variación mensual: considera la variación desde el último día del mes anterior hasta el último del mes respectivo.

% Variación acumulada: considera la variación desde el último día del año precedente hasta el último del mes respectivo.

(1) Fuente: Instituto Nacional de Estadísticas. La base de cálculo cambió en abril de 1989 = 100 y posteriormente en enero de 1999 = 100.

(2) Mediante Decreto Supremo N° 613 de 19.07.77, se determinó fijar valores diarios para la Unidad de Fomento, sobre la base de indexar dichos valores, mensualmente de acuerdo con la variación experimentada por el Índice de Precios al Consumidor fijado por el INE durante el mes anterior a aquél para el cual se calcula la UF.

(3) Hasta diciembre de 1990, el tipo de cambio de representación contable fue fijado teniendo como referencia el valor del dólar acuerdo N° 1658. Durante 1991, el citado tipo de cambio fue ajustándose progresivamente hacia el valor del dólar observado, proceso que culminó en diciembre de 1991.

**ESTADISTICAS DIARIAS DEL VALOR DE LA UNIDAD DE FOMENTO  
Y COTIZACION DEL DOLAR (en pesos)**

Día	UNIDAD DE FOMENTO	COTIZACION DEL DOLAR	
		OBSERVADO (1) Acdo. Nº 1.458	REFERENCIA (2) Acdo. Nº 227
<b>2003</b>			
10 de mayo	17.023,79	-	-
11 de mayo	17.023,24	-	-
12 de mayo	17.022,69	695,04	546,25
13 de mayo	17.022,14	696,53	546,71
14 de mayo	17.021,59	694,22	546,93
15 de mayo	17.021,04	698,87	547,23
16 de mayo	17.020,49	707,02	546,85
17 de mayo	17.019,94	-	-
18 de mayo	17.019,40	-	-
19 de mayo	17.018,85	708,72	546,08
20 de mayo	17.018,30	709,88	546,26
21 de mayo	17.017,75	-	-
22 de mayo	17.017,20	713,73	546,14
23 de mayo	17.016,65	708,84	545,51
24 de mayo	17.016,10	-	-
25 de mayo	17.015,55	-	-
26 de mayo	17.015,00	705,30	545,49
27 de mayo	17.014,45	704,80	544,63
28 de mayo	17.013,90	708,89	546,34
29 de mayo	17.013,35	712,22	546,23
30 de mayo	17.012,81	710,12	546,21
31 de mayo	17.012,26	-	-
1 de junio	17.011,71	-	-
2 de junio	17.011,16	714,10	547,10
3 de junio	17.010,61	710,25	546,89
4 de junio	17.010,06	712,96	546,87
5 de junio	17.009,51	713,16	545,88
6 de junio	17.008,96	716,86	546,83
7 de junio	17.008,41	-	-
8 de junio	17.007,86	-	-
9 de junio	17.007,32	712,25	546,70
10 de junio	17.005,05	716,56	546,97
11 de junio	17.002,78	717,40	546,67
12 de junio	17.000,50	717,11	547,08
13 de junio	16.998,23	708,31	546,81
14 de junio	16.995,96	-	-
15 de junio	16.993,69	-	-
16 de junio	16.991,42	-	-
17 de junio	16.989,15	707,90	546,89
18 de junio	16.986,88	705,24	547,45
19 de junio	16.984,61	705,95	548,14
20 de junio	16.982,34	707,19	548,05
21 de junio	16.980,08	-	-
22 de junio	16.977,81	-	-
23 de junio	16.975,54	705,75	548,81
24 de junio	16.973,27	705,46	548,75
25 de junio	16.971,00	703,12	548,58
26 de junio	16.968,74	703,89	549,73
27 de junio	16.966,47	703,00	550,09
28 de junio	16.964,20	-	-
29 de junio	16.961,94	-	-
30 de junio	16.959,67	697,23	550,23
1 de julio	16.957,41	699,12	549,59
2 de julio	16.955,14	698,53	549,66
3 de julio	16.952,87	695,82	549,31
4 de julio	16.950,61	697,11	549,76
5 de julio	16.948,35	-	-
6 de julio	16.946,08	-	-
7 de julio	16.943,82	697,91	550,74
8 de julio	16.941,55	697,50	551,03
9 de julio	16.939,29	704,46	550,90

- (1) El Comité Ejecutivo del Banco Central, en sesión 1.458 de 06-08-82, acordó publicar diariamente el tipo de cambio del dólar USA en función de las transacciones efectuadas por empresas bancarias el día hábil bancario anterior. Este tipo de cambio se utiliza para establecer el monto en pesos que corresponda pagar por concepto de derechos aduaneros y otros gravámenes o impuestos en relación al valor de las monedas extranjeras, además de otras determinaciones de carácter aduanero o tributario que corresponda efectuar.
- (2) El Consejo del Banco Central, en sesión 227 de 03-07-92, acordó que el tipo de cambio para las operaciones que realice dicho Organismo en el mercado de divisas, se determinará sobre la base de una "canasta referencial de monedas" (CRM), compuesta por 0,3497 unidades de dólares estadounidenses; 0,3182 unidades de marcos alemanes y 17,45 unidades de yenes japoneses. El valor así fijado para el 03-07-92, fue de \$ 271,41, el que se reajusta diariamente a partir de esa misma fecha, según la variación que experimente la UF, y al cual se le deduce diariamente un importe equivalente a la tasa de inflación externa que el Consejo del Banco Central estime para el período respectivo.

## EQUIVALENCIAS DE MONEDAS EXTRANJERAS Y ORO SELLADO CHILENO PARA EFECTOS DE REPRESENTACION CONTABLE

País	Moneda	Al 31-05-2003		Al 30-06-2003	
		Monedas Extranjeras por dólar USA		Monedas Extranjeras por dólar USA	
Argentina	Peso	2,8820	246,40	2,7960	249,37
Australia	Dólar	1,5352	462,56	1,5015	464,36
Bolivia	Boliviano	7,6100	93,31	7,6108	91,61
Brasil	Real	2,9320	242,20	2,8740	242,60
Canadá	Dólar	1,3697	518,45	1,3484	517,08
China Popular	Yuan	8,2770	85,79	8,2774	84,23
Colombia	Peso	2.851,5000	0,25	2.814,0000	0,25
Dinamarca	Corona	6,2446	113,72	6,5015	107,24
Emiratos Arabes Unidos	Dirham	3,6729	193,34	3,6544	190,79
Estados Unidos	Dólar	1,0000	710,12	1,0000	697,23
Gran Bretaña	Libra	0,6054	1.172,98	0,6072	1.148,27
Hong Kong	Dólar	7,7985	91,06	7,7976	89,42
India	Rupia	47,0400	15,10	46,3900	15,03
Japón	Yen	118,2400	6,01	119,6900	5,83
México	Nuevo Peso	10,3090	68,88	10,4015	67,03
Noruega	Corona	6,6341	107,04	7,2577	96,07
Nueva Zelandia	Dólar	1,7322	409,95	1,7197	405,44
Paraguay	Guaraní	6.400,0000	0,11	6.144,1250	0,11
Perú	Nuevo Sol	3,4930	203,30	3,4750	200,64
Singapur	Dólar	1,7325	409,88	1,7551	397,26
Sudáfrica	Rand	8,0855	87,83	7,4550	93,53
Suecia	Corona	7,7023	92,20	8,0305	86,82
Suiza	Franco	1,2852	552,54	1,3502	516,39
Taiwan	Dólar	34,7720	20,42	34,6090	20,15
Uruguay	Peso	28,2500	25,14	25,7208	27,11
Venezuela	Bolívar	1.596,0000	0,44	1.596,0000	0,44
U.E.M.	Euro	0,8415	843,87	0,8753	796,56
CHILE	Peso Oro Sellado Chileno		1.517,52		1.417,75

Nota: La Superintendencia de Bancos e Instituciones Financieras fija el valor del dólar de representación contable en base al tipo de cambio de referencia (Acdo. 1.658 ), es decir, aquel que se utiliza para las operaciones que realiza en el mercado de divisas el Banco Central de Chile. La equivalencia de las demás monedas extranjeras se establece según la paridad que éstas tengan con el dólar norteamericano.

## TASA DE INTERES PROMEDIO DE LOS DEPOSITOS Y CAPTACIONES EN MONEDA CHILENA NO REAJUSTABLES

	A menos de 30 ds.		De 30 a 89 ds.		De 90 ds. a 1 año		A más de 1 año		Total	
	Tasa mensual % (1)	Monto MM\$	Tasa mensual %	Monto MM\$	Tasa mensual %	Monto MM\$	Tasa mensual %	Monto MM\$	Tasa mensual %	Monto MM\$
2003 Enero			0,22	2.978.380	0,26	436.004	0,31	58.583	0,23	3.472.967
Febrero			0,22	2.663.595	0,26	468.352	0,31	37.301	0,23	3.169.248
Marzo			0,21	3.370.430	0,26	345.953	0,32	129.850	0,22	3.846.233
Abril			0,21	3.412.141	0,26	541.048	0,33	123.270	0,22	4.076.459
Mayo			0,23	3.154.633	0,28	372.456	0,37	65.515	0,24	3.592.604
Junio			0,23	2.761.713	0,28	543.577	0,36	81.759	0,24	3.387.049

La tasa de interés corresponde al interés promedio ponderado.

La columna monto corresponde a la suma de los montos transados cada día del mes correspondiente.

Los antecedentes están referidos a casas matrices y sucursales en la Región Metropolitana.

(1) Operaciones no autorizadas por Ley.

## TASA DE INTERES PROMEDIO DE LOS DEPOSITOS Y CAPTACIONES EN MONEDA CHILENA REAJUSTABLES SEGUN UF

	A menos de 30 ds.		De 30 a 89 ds.		De 90 ds. a 1 año		A más de 1 año		Total	
	Tasa anual % (1)	Monto MM\$	Tasa anual %	Monto MM\$	Tasa anual %	Monto MM\$	Tasa anual %	Monto MM\$	Tasa anual %	Monto MM\$
2003 Enero			1,67	6	2,29	287.954	1,57	317.286	1,91	605.246
Febrero			0,12	25	0,47	232.316	1,25	270.828	0,89	503.169
Marzo			0,01	6	0,06	85.836	0,46	286.571	0,37	372.413
Abril			0,25	486	0,59	205.450	0,99	406.801	0,86	612.737
Mayo			2,97	41	3,46	402.692	1,84	184.339	2,95	587.072
Junio			2,67	6	2,66	223.104	1,73	62.987	2,46	286.097

La tasa de interés corresponde al interés promedio ponderado.

La columna monto corresponde a la suma de los montos transados cada día del mes correspondiente.

Los antecedentes están referidos a casas matrices y sucursales en la Región Metropolitana.

(1) Operaciones no autorizadas por Ley.

## TASA DE INTERES PROMEDIO DE LOS DEPOSITOS Y CAPTACIONES EN MONEDA CHILENA REAJUSTABLES SEGUN TIPO DE CAMBIO

	A menos de 30 ds.		De 30 a 89 ds.		De 90 ds. a 1 año		A más de 1 año		Total	
	Tasa anual % (1)	Monto MM\$	Tasa anual %	Monto MM\$	Tasa anual %	Monto MM\$	Tasa anual %	Monto MM\$	Tasa anual %	Monto MM\$
2003 Enero			3,62	1.110	1,72	33	0,00	0	3,57	1.143
Febrero			1,07	13.529	1,49	6	0,00	0	1,07	13.535
Marzo			1,50	52	2,67	35	0,00	0	1,97	87
Abril			1,78	3.051	0,00	0	0,00	0	1,78	3.051
Mayo			0,00	0	0,92	12.716	0,00	0	0,92	12.716
Junio			0,00	0	0,00	0	0,00	0	0,00	0

La tasa de interés corresponde al interés promedio ponderado.

La columna monto corresponde a la suma de los montos transados cada día del mes correspondiente.

Los antecedentes están referidos a casas matrices y sucursales en la Región Metropolitana.

(1) Operaciones no autorizadas por Ley.

## TASA DE INTERES PROMEDIO DE LOS DEPOSITOS Y CAPTACIONES INTERBANCARIOS NO REAJUSTABLES. MONEDA CHILENA

		A menos de 30 ds.		De 30 a 89 ds.		De 90 ds. a 1 año		A más de 1 año		Total	
		Tasa mensual %	Monto MM\$	Tasa mensual %	Monto MM\$	Tasa mensual %	Monto MM\$	Tasa mensual %	Monto MM\$	Tasa mensual %	Monto MM\$
2003	Enero	0,21	6.233.674	0,26	7.000	0,26	8.200	0,00	0	0,21	6.248.874
	Febrero	0,22	7.396.769	0,00	0	0,00	0	0,00	0	0,22	7.396.769
	Marzo	0,21	5.516.386	0,27	3.500	0,00	0	0,00	0	0,21	5.519.886
	Abril	0,22	5.866.597	0,24	26.000	0,00	0	0,00	0	0,22	5.892.597
	Mayo	0,23	8.062.789	0,26	1.500	0,00	0	0,00	0	0,23	8.064.289
	Junio	0,23	5.729.625	0,00	0	0,00	0	0,00	0	0,23	5.729.625

La tasa de interés corresponde al interés promedio ponderado.

La columna monto corresponde a la suma de los montos transados cada día del mes correspondiente.

Los antecedentes están referidos a casas matrices y sucursales en la Región Metropolitana.

## TASA DE INTERES PROMEDIO DE LOS DEPOSITOS Y CAPTACIONES INTERBANCARIOS REAJUSTABLES SEGUN UF

		A menos de 30 ds.		De 30 a 89 ds.		De 90 ds. a 1 año		A más de 1 año		Total	
		Tasa anual %	Monto MM\$	Tasa anual %	Monto MM\$	Tasa anual %	Monto MM\$	Tasa anual %	Monto MM\$	Tasa anual %	Monto MM\$
2003	Enero	7,07	880.492	0,00	0	0,00	0	1,52	9.000	7,01	889.492
	Febrero	7,54	52.000	0,00	0	0,00	0	0,00	0	7,54	52.000
	Marzo	0,00	0	0,00	0	0,00	0	0,00	0	0,00	0
	Abril	0,00	0	0,00	0	0,89	1.601	0,00	0	0,89	1.601
	Mayo	0,00	0	4,70	10.000	0,00	0	0,00	0	4,70	10.000
	Junio	0,00	0	0,00	0	0,00	0	0,00	0	0,00	0

La tasa de interés corresponde al interés promedio ponderado.

La columna monto corresponde a la suma de los montos transados cada día del mes correspondiente.

Los antecedentes están referidos a casas matrices y sucursales en la Región Metropolitana.

## TASA DE INTERES PROMEDIO DE LOS PRESTAMOS EN MONEDA CHILENA NO REAJUSTABLES

		A menos de 30 ds.		De 30 a 89 ds.		De 90 ds. a 1 año		A más de 1 año		Total	
		Tasa mensual %	Monto MM\$	Tasa mensual %	Monto MM\$	Tasa mensual %	Monto MM\$	Tasa mensual %	Monto MM\$	Tasa mensual %	Monto MM\$
2003	Enero	0,37	1.782.855	0,48	457.557	1,11	725.785	1,72	259.314	0,66	3.225.511
	Febrero	0,36	1.731.937	0,50	301.353	1,16	502.682	1,86	251.340	0,65	2.781.312
	Marzo	0,38	1.743.220	0,46	426.868	1,06	626.007	1,67	345.545	0,67	3.141.640
	Abril	0,35	1.830.204	0,47	400.772	1,05	609.209	1,71	308.938	0,63	3.149.123
	Mayo	0,35	1.809.445	0,51	332.936	1,00	741.113	1,69	304.558	0,65	3.188.052
	Junio	0,38	1.412.181	0,50	336.528	1,08	661.834	1,71	309.157	0,72	2.719.700

La tasa de interés corresponde al interés promedio ponderado.

La columna monto corresponde a la suma de los montos transados cada día del mes correspondiente.

Los antecedentes están referidos a casas matrices y sucursales en la Región Metropolitana.

## TASA DE INTERES PROMEDIO DE LOS PRESTAMOS EN MONEDA CHILENA REAJUSTABLES SEGUN UF

		A menos de 30 ds.		De 30 a 89 ds.		De 90 ds. a 1 año		A más de 1 año		Total	
		Tasa anual %	Monto MM\$	Tasa anual %	Monto MM\$	Tasa anual %	Monto MM\$	Tasa anual %	Monto MM\$	Tasa anual %	Monto MM\$
2003	Enero	6,20	7.001	5,61	45.788	5,26	131.636	5,98	68.540	5,54	252.965
	Febrero	4,92	20.122	4,80	30.005	5,10	135.416	5,82	98.175	5,30	283.718
	Marzo	3,80	17.254	2,61	62.043	3,08	70.191	3,85	87.752	3,29	237.240
	Abril	1,17	410.592	2,63	48.430	3,06	119.309	3,21	197.177	2,07	775.508
	Mayo	5,60	22.737	5,19	25.692	5,19	55.958	5,21	85.206	5,25	189.593
	Junio	7,55	52.112	5,97	79.210	4,74	104.757	5,40	128.661	5,64	364.740

La tasa de interés corresponde al interés promedio ponderado.  
La columna monto corresponde a la suma de los montos transados cada día del mes correspondiente.  
Los antecedentes están referidos a casas matrices y sucursales en la Región Metropolitana.

## TASA DE INTERES PROMEDIO DE LOS PRESTAMOS EN MONEDA CHILENA REAJUSTABLES SEGUN TIPO DE CAMBIO

		A menos de 30 ds.		De 30 a 89 ds.		De 90 ds. a 1 año		A más de 1 año		Total	
		Tasa anual %	Monto MM\$	Tasa anual %	Monto MM\$	Tasa anual %	Monto MM\$	Tasa anual %	Monto MM\$	Tasa anual %	Monto MM\$
2003	Enero	0,00	0	4,83	551	0,00	0	5,10	712	4,98	1.263
	Febrero	0,61	1.970	5,21	1.599	0,31	110	4,09	2.072	3,14	5.751
	Marzo	3,46	869	2,30	374	5,88	696	4,02	522	4,09	2.461
	Abril	0,41	1.400	3,33	2.144	2,90	361	4,85	5.397	3,76	9.302
	Mayo	1,56	1.555	4,01	3.924	2,95	1.654	6,26	1.285	3,69	8.418
	Junio	0,42	850	3,17	1.252	0,28	1.630	2,62	6.770	2,14	10.502

La tasa de interés corresponde al interés promedio ponderado.  
La columna monto corresponde a la suma de los montos transados cada día del mes correspondiente.  
Los antecedentes están referidos a casas matrices y sucursales en la Región Metropolitana.

## TASA DE INTERES PROMEDIO DE LOS PRESTAMOS INTERBANCARIOS NO REAJUSTABLES. MONEDA CHILENA

		A menos de 30 ds.		De 30 a 89 ds.		De 90 ds. a 1 año		A más de 1 año		Total	
		Tasa mensual %	Monto MM\$	Tasa mensual %	Monto MM\$	Tasa mensual %	Monto MM\$	Tasa mensual %	Monto MM\$	Tasa mensual %	Monto MM\$
2003	Enero	0,23	6.636.657	0,00	0	0,26	1.200	0,00	0	0,23	6.637.857
	Febrero	0,23	4.785.283	0,00	0	0,00	0	0,00	0	0,23	4.785.283
	Marzo	0,22	5.131.481	0,00	0	0,00	0	0,00	0	0,22	5.131.481
	Abril	0,23	3.926.867	0,26	6.000	0,31	15.000	0,00	0	0,23	3.947.867
	Mayo	0,23	2.980.019	0,00	0	0,00	0	0,00	0	0,23	2.980.019
	Junio	0,23	3.392.575	0,00	0	0,00	0	0,00	0	0,23	3.392.575

La tasa de interés corresponde al interés promedio ponderado.  
La columna monto corresponde a la suma de los montos transados cada día del mes correspondiente.  
Los antecedentes están referidos a casas matrices y sucursales en la Región Metropolitana.

## TASA DE INTERES PROMEDIO DE LOS PRESTAMOS INTERBANCARIOS REAJUSTABLES SEGUN UF

		A menos de 30 ds.		De 30 a 89 ds.		De 90 ds. a 1 año		A más de 1 año		Total	
		Tasa anual %	Monto MM\$	Tasa anual %	Monto MM\$	Tasa anual %	Monto MM\$	Tasa anual %	Monto MM\$	Tasa anual %	Monto MM\$
2003	Enero	4,28	75.000	0,00	0	0,00	0	0,00	0	4,28	75.000
	Febrero	0,00	0	0,00	0	0,00	0	0,00	0	0,00	0
	Marzo	0,00	0	0,00	0	0,00	0	0,00	0	0,00	0
	Abril	0,00	0	0,00	0	0,89	1.601	0,00	0	0,89	1.601
	Mayo	0,00	0	0,00	0	0,00	0	0,00	0	0,00	0
	Junio	0,00	0	0,00	0	0,00	0	0,00	0	0,00	0

La tasa de interés corresponde al interés promedio ponderado.

La columna monto corresponde a la suma de los montos transados cada día del mes correspondiente.

Los antecedentes están referidos a casas matrices y sucursales en la Región Metropolitana.

## TASA DE INTERES PROMEDIO DE LOS PRESTAMOS EN LETRAS DE CREDITO

		VIVIENDA			FINES GENERALES		
		Letras de crédito Tasa anual %	Comisión anual %	Monto MM\$	Letras de crédito Tasa anual %	Comisión anual %	Monto MM\$
2003	Enero	5,46	1,23	72.315	5,46	1,46	40.769
	Febrero	5,39	1,22	69.300	5,28	1,57	29.192
	Marzo	5,30	1,15	95.022	5,30	1,50	54.937
	Abril	5,24	1,16	100.573	5,20	1,55	47.521
	Mayo	5,25	1,12	96.447	5,10	1,51	52.669
	Junio	5,05	1,07	105.019	5,23	1,47	66.303

La tasa de interés corresponde al interés promedio ponderado.

La columna monto corresponde a la suma de los montos transados cada día del mes correspondiente.



**TASAS DE INTERES DIARIAS DEL SISTEMA FINANCIERO**  
**JUNIO 2003**  
**Operaciones en moneda chilena**

DIA	DEPOSITOS Y CAPTACIONES (1)				COLOCACIONES (2)			
	NO REAJUSTABLE		REAJUSTABLE		NO REAJUSTABLE		REAJUSTABLE	
	Monto en MM\$	Tasas de Interés (% mensual) Prom.	Monto en MM\$	Tasas de Interés (% anual) Prom.	Monto en MM\$	Tasas de Interés (% mensual) Prom.	Monto en MM\$	Tasas de Interés (% anual) Prom.
2	187.117,90	0,25	26.581,34	2,80	79.192,10	0,90	15.203,55	4,84
3	152.833,34	0,25	7.628,23	3,41	44.955,29	1,12	10.661,75	5,67
4	243.106,48	0,25	16.299,06	3,05	30.891,13	1,24	12.900,64	5,46
5	181.109,93	0,25	9.621,17	3,75	53.108,86	1,13	5.103,70	5,80
6	112.955,34	0,22	2.165,47	2,91	42.185,26	1,15	6.381,67	4,90
9	212.348,98	0,24	6.863,52	2,73	72.241,76	1,39	11.390,88	5,43
10	148.533,26	0,25	5.285,71	3,18	79.529,44	1,42	6.136,19	5,36
11	211.281,07	0,24	7.074,91	2,81	48.853,40	1,27	5.281,79	5,15
12	206.217,32	0,24	29.104,93	3,06	94.299,30	1,14	10.581,40	5,70
13	136.634,56	0,22	20.258,85	3,24	73.567,78	0,99	7.357,57	5,52
17	207.556,54	0,24	23.447,31	2,35	91.300,35	1,04	7.970,69	5,81
18	240.104,65	0,25	19.308,73	2,56	49.810,38	1,29	6.843,38	5,57
19	179.731,34	0,24	12.841,13	1,93	53.005,56	1,16	9.341,05	4,97
20	126.478,08	0,23	8.372,08	2,17	41.929,00	1,14	26.898,37	5,77
23	171.503,13	0,24	26.045,51	1,06	73.548,86	0,93	22.927,08	4,38
24	109.521,59	0,24	10.613,92	2,25	47.484,68	1,09	15.573,23	4,98
25	113.177,08	0,26	25.229,54	1,73	50.808,25	1,05	17.164,11	5,32
26	161.789,13	0,24	7.175,98	1,96	75.005,76	0,86	15.753,47	5,08
27	83.713,55	0,23	7.247,46	1,81	98.783,99	0,78	13.297,49	5,50
30	201.001,35	0,24	14.930,01	1,94	106.806,33	0,95	85.856,57	5,46

Notas: Antecedentes proporcionados por las instituciones financieras referidos a casas matrices y sucursales del Area Metropolitana.  
 Se consideran las operaciones efectuadas a plazos iguales o superiores a 30 días.

(1) No incluye depósitos en cuentas de ahorro, operaciones broker ni venta de cartera.

(2) Considera sólo las colocaciones efectivas excluidas las interfinancieras.

## INTERES CORRIENTE

	OPERACIONES EN MONEDA CHILENA					OPERACIONES EN MONEDA EXTRANJERA	
	NO REAJUSTABLE						
	MENOS DE 90 DS.		90 DIAS O MAS				
	INTERES CORRIENTE hasta 5.000 UF Anual %	INTERES CORRIENTE más de 5.000 UF Anual %	INTERES CORRIENTE hasta 200 UF Anual %	INTERES CORRIENTE de 200 a 5.000 UF Anual %	INTERES CORRIENTE más de 5.000 UF Anual %		
<b>2000</b>							
Desde el 10 de julio	17,30	10,10	30,58	22,85	16,14	7,43	8,33
Desde el 7 de agosto	18,36	8,87	30,89	21,63	14,67	7,39	8,37
Desde el 8 de septiembre	18,55	7,86	30,74	21,03	14,41	7,33	8,26
Desde el 21 de septiembre	18,55	10,44	30,74	21,03	14,41	7,33	8,26
Desde el 7 de octubre	19,60	10,02	30,87	21,45	14,39	7,86	8,64
Desde el 9 de noviembre	21,26	10,89	32,11	22,52	17,28	7,05	8,04
Desde el 9 de diciembre	21,51	11,82	32,86	23,62	17,94	6,81	7,88
<b>2001</b>							
Desde el 6 de enero	20,77	10,63	32,12	22,84	16,45	6,85	7,98
Desde el 8 de febrero	19,40	8,89	31,72	21,13	14,52	6,48	7,19
Desde el 8 de marzo	18,91	8,32	32,75	21,02	15,21	6,26	6,92
Desde el 10 de abril	16,41	6,88	30,04	18,06	11,70	5,97	6,67
Desde el 11 de abril	16,41	9,96	30,04	18,06	11,70	5,97	6,67
Desde el 7 de mayo	18,02	10,04	30,68	19,58	14,00	5,76	6,36
Desde el 12 de junio	19,16	10,57	31,69	21,69	15,44	5,65	5,37
Desde el 7 de julio	16,87	9,26	31,04	19,74	13,76	5,50	5,72
Desde el 8 de agosto	16,70	7,37	30,39	18,56	13,09	6,59	5,20
Desde el 8 de septiembre	16,03	7,84	30,12	19,92	12,18	7,18	5,12
Desde el 9 de octubre	15,92	8,24	29,54	20,46	12,53	6,70	4,56
Desde el 8 de noviembre	15,96	8,36	29,96	20,93	13,47	6,38	4,21
Desde el 10 de diciembre	15,85	8,16	30,61	21,01	13,41	6,95	3,91

	OPERACIONES EN MONEDA CHILENA					OPERACIONES EN MONEDA EXTRANJERA		
	NO REAJUSTABLE						REAJUSTABLE	
	MENOS DE 90 DS.		90 DIAS O MAS				MENOS DE 1 AÑO	1 AÑO O MAS
	INTERES CORRIENTE hasta 5.000 UF Anual %	INTERES CORRIENTE más de 5.000 UF Anual %	INTERES CORRIENTE hasta 200 UF Anual %	INTERES CORRIENTE de 200 a 5.000 UF Anual %	INTERES CORRIENTE más de 5.000 UF Anual %		INTERES CORRIENTE Anual %	INTERES CORRIENTE Anual %
<b>2002</b>								
Desde el 9 de enero	15,60	8,19	30,33	20,62	13,08	7,73	7,20	3,56
Desde el 8 de febrero	15,10	8,08	30,11	20,17	13,83	7,95	7,31	3,44
Desde el 9 de marzo	14,49	7,45	30,94	20,96	13,93	7,35	6,73	3,52
Desde el 12 de abril	13,76	6,59	29,77	18,87	12,76	5,10	6,39	3,65
Desde el 11 de mayo	13,31	6,39	26,94	19,13	11,99	3,98	5,89	3,65
Desde el 10 de junio	12,76	6,15	26,58	19,32	11,40	4,04	5,66	3,42
Desde el 9 de julio	12,23	5,95	26,36	19,02	10,01	4,62	5,98	3,23
Desde el 10 de agosto	11,83	5,10	26,32	18,60	8,45	5,08	5,59	3,36
Desde el 7 de septiembre	11,26	5,02	25,54	18,08	7,51	3,30	5,48	3,45
Desde el 8 de octubre	10,80	5,01	24,68	17,39	7,09	2,43	5,26	3,12
Desde el 9 de noviembre	10,60	4,48	25,16	17,33	7,18	2,35	5,03	3,26
Desde el 10 de diciembre	10,65	4,40	25,60	17,24	6,74	4,58	5,21	3,19
<b>2003</b>								
Desde el 11 de enero	10,62	4,60	25,24	16,92	6,86	5,40	5,38	3,22
Desde el 10 de febrero	10,54	4,28	24,74	17,16	6,98	5,04	6,01	2,83
Desde el 11 de marzo	10,94	4,40	26,00	17,80	7,16	5,10	5,86	2,68
Desde el 8 de abril	10,46	4,18	24,36	16,06	6,88	4,30	5,82	2,64
Desde el 8 de mayo	10,28	4,00	26,04	16,08	6,88	3,96	5,04	2,44
Desde el 26 de mayo	10,28	4,00	26,04	16,08	6,88	6,92	5,04	2,44
Desde el 9 de junio	10,30	3,82	26,62	16,10	6,88	5,66	5,44	2,24

### Notas:

Interés mensual: para calcular el equivalente mensual, se debe dividir por 12 la tasa de interés anual.

Interés corriente: se determina considerando el promedio de los intereses cobrados por las instituciones financieras, conforme a lo estipulado en la Ley N° 18.010, publicada en el Diario Oficial del 27.06.81 y modificada por la Ley N° 19.528, publicada en el Diario Oficial el 4.11.98.

Interés máximo convencional: corresponde al límite de interés que puede estipularse en las operaciones de crédito de dinero. Este valor no puede exceder en más de un 50% del interés corriente que rija al momento de la convención.



## **ESTADOS FINANCIEROS**



## INSTITUCIONES FINANCIERAS

---

ABN AMRO BANK (CHILE)	BANCO SECURITY
BANCO BICE	* BANCO SUDAMERIS
BANCO CONOSUR	* BANKBOSTON N.A.
BANCO DE CHILE	* BBVA BANCO
BANCO DE CREDITO E INVERSIONES	* CITIBANK N.A.
* BANCO DE LA NACION ARGENTINA	CORPBANCA
BANCO DEL DESARROLLO	DEUTSCHE BANK (CHILE)
BANCO DEL ESTADO DE CHILE	DRESDNER BANK LATEINAMERIKA
* BANCO DO BRASIL S.A.	HNS BANCO
BANCO FALABELLA	HSBC BANK CHILE
BANCO INTERNACIONAL	* JP MORGAN CHASE BANK
BANCO RIPLEY	SCOTIABANK SUD AMERICANO
BANCO SANTANDER-CHILE	* THE BANK OF TOKYO-MITSUBISHI LTD.

---

NOTAS: Los antecedentes estadísticos considerados corresponden a la información presentada por las Instituciones Financieras conforme a sus registros contables.

\* Se consideran Sucursales de Bancos Extranjeros para fines estadísticos.

**ESTADOS DE SITUACION Y CUENTAS DE ORDEN DEL SISTEMA FINANCIERO. JUNIO 2003**  
**ACTIVOS (saldos a fin de mes en millones de pesos)**

	BANCOS ESTABLECIDOS EN CHILE			BANCO DEL ESTADO		
	MCH no reaj.	MCH reaj.	M. extranj.	MCH no reaj.	MCH reaj.	M. extranj.
<b>ACTIVO CIRCULANTE</b>	<b>14.420.136</b>	<b>17.361.378</b>	<b>5.005.108</b>	<b>2.366.267</b>	<b>4.088.732</b>	<b>371.784</b>
<b>Fondos disponibles</b>	<b>3.695.700</b>	<b>-</b>	<b>512.047</b>	<b>221.029</b>	<b>-</b>	<b>25.719</b>
Caja	385.464	-	47.756	53.240	-	2.678
Depósitos en el Banco Central	120.385	-	62.831	11.895	-	7.434
Documentos a cargo de otros bancos (canje)	3.177.227	-	115.145	155.874	-	2.178
Depósitos en bancos comerciales y Bco. del Estado	12.624	-	289	20	-	-
Depósitos en el exterior	-	-	286.028	-	-	13.429
<b>Colocaciones</b>	<b>8.255.257</b>	<b>14.138.841</b>	<b>4.074.580</b>	<b>863.364</b>	<b>3.023.473</b>	<b>317.584</b>
<b>COLOCACIONES EFECTIVAS</b>	<b>7.877.606</b>	<b>7.584.686</b>	<b>2.930.990</b>	<b>849.705</b>	<b>1.336.916</b>	<b>258.909</b>
Colocaciones pactadas hasta 1 año plazo	5.239.560	1.558.891	2.008.972	435.265	207.714	193.378
Deudores en cuentas corrientes	871.969	-	1.076	31.635	-	-
Préstamos comerciales	3.393.223	1.519.687	223.102	238.310	181.939	28.430
Préstamos de consumo	522.300	989	12.381	32.078	-	99
Préstamos a instituciones financieras	252.808	-	-	125.083	25.158	16.124
Créditos para importación	-	101	620.511	-	2	13.852
Créditos para exportación	171.053	13.349	1.145.364	7.494	-	134.871
Operaciones de Factoraje	23.916	23.580	6.423	-	-	-
Varios deudores	4.291	1.184	115	666	615	2
Colocaciones pactadas a más de 1 año plazo	2.638.046	6.025.796	922.018	414.440	1.129.202	65.531
Préstamos comerciales	1.077.808	4.015.734	512.730	139.447	885.417	38.357
Préstamos de consumo	1.540.602	134.368	-	273.791	57.194	-
Préstamos a instituciones financieras	-	-	-	-	9.641	-
Créditos para importación	-	-	24.426	-	-	-
Créditos para exportación	14.739	17.951	384.862	1.201	4.796	27.175
Préstamos productivos reprogramados	-	343	-	-	-	-
Dividendos hipotecarios reprogramados	-	24.441	-	-	13.521	-
Préstamos hipotecarios para vivienda	4.897	892.430	-	-	20.341	-
Préstamos hipotecarios endosables para vivienda	-	780.576	-	-	113.512	-
Préstamos hipotecarios endosables para fines grales.	-	159.954	-	-	24.780	-
<b>COLOCACIONES EN LETRAS DE CREDITO</b>	<b>-</b>	<b>4.500.256</b>	<b>-</b>	<b>-</b>	<b>1.535.796</b>	<b>-</b>
Préstamos para fines generales en LC	-	2.150.434	-	-	37.458	-
Préstamos para vivienda en LC	-	2.340.156	-	-	1.494.094	-
Dividendos por cobrar	-	9.666	-	-	4.244	-
<b>CONTRATOS DE LEASING</b>	<b>26.453</b>	<b>1.096.407</b>	<b>5.504</b>	<b>-</b>	<b>72.519</b>	<b>-</b>
<b>COLOCACIONES VENCIDAS</b>	<b>174.585</b>	<b>336.627</b>	<b>23.541</b>	<b>9.893</b>	<b>43.357</b>	<b>531</b>
Créditos comerciales vencidos	153.382	274.730	23.541	8.438	33.492	531
Créditos de consumo vencidos	20.417	875	-	1.455	19	-
Créditos hipotecarios vencidos	18	58.157	-	-	8.696	-
Operaciones de Factoraje	748	-	-	-	-	-
Contratos de leasing	20	2.864	-	-	1.150	-
<b>COLOCACIONES CONTINGENTES</b>	<b>176.613</b>	<b>620.865</b>	<b>1.114.545</b>	<b>3.766</b>	<b>34.885</b>	<b>58.143</b>
Colocaciones pactadas hasta 1 año plazo	114.383	343.202	675.510	2.752	21.943	12.725
Deudores por BG y consignaciones judiciales	113.989	342.106	151.888	2.752	21.943	858
Deudores por avales y fianzas	238	1.031	96.157	-	-	58
Deudores por CC simples o documentarias	156	65	313.470	-	-	7.741
Deudores por CC del exterior confirmadas	-	-	113.995	-	-	4.068
Colocaciones pactadas a más de 1 año plazo	62.230	277.663	439.035	1.015	12.943	45.418
Deudores por BG y consignaciones judiciales	61.620	277.310	99.726	1.015	12.868	7.666
Deudores por avales y fianzas	609	353	339.310	-	74	37.752
<b>Operaciones con pacto de retrocompra</b>	<b>266.563</b>	<b>7.525</b>	<b>-</b>	<b>21.259</b>	<b>15.313</b>	<b>-</b>
Compra de doctos. con pacto de retroc. a inst. financ.	-	-	-	-	-	-
Compra de doctos. con pacto de retroc. a terceros	266.563	7.525	-	21.259	15.313	-
<b>Inversiones</b>	<b>2.202.404</b>	<b>3.215.012</b>	<b>418.450</b>	<b>1.260.616</b>	<b>1.049.947</b>	<b>28.480</b>
<b>INVERSIONES FINANCIERAS</b>	<b>2.010.246</b>	<b>3.215.012</b>	<b>415.611</b>	<b>1.249.818</b>	<b>1.049.947</b>	<b>28.465</b>
Doctos. emitidos por el B. Central con merc. secund.	1.420.040	1.964.055	-	832.732	342.942	-
Doctos. emitidos por el B. Central sin merc. secund.	-	-	-	-	-	-
Doctos. emitidos por organismos fiscales	-	144.236	339	-	101.530	774
Doctos. emitidos por otras inst. financ. del país	361.519	384.657	-	212.090	336.233	-
Inversiones en el exterior	-	-	173.495	-	-	25.017
Otras inversiones financieras	107.843	212.282	70.138	-	45.314	-
Inversiones financieras intermedias	120.804	474.943	165.619	204.482	215.900	-
Ajuste a valor de mercado de invers. transables	40	34.839	6.020	514	8.028	2.674
<b>OTRAS INVERSIONES</b>	<b>192.159</b>	<b>-</b>	<b>2.839</b>	<b>10.798</b>	<b>-</b>	<b>15</b>
Activos para leasing	73.195	-	1.420	3.634	-	-
Bienes recibidos en pago o adjudicados	118.740	-	-	7.121	-	-
Otras inversiones no financieras	223	-	1.419	42	-	15
<b>Intereses por cobrar otras operaciones</b>	<b>212</b>	<b>-</b>	<b>31</b>	<b>-</b>	<b>-</b>	<b>2</b>
<b>OTRAS CUENTAS DEL ACTIVO</b>	<b>7.914.936</b>	<b>2.492.538</b>	<b>9.524.327</b>	<b>880.369</b>	<b>803.839</b>	<b>1.112.548</b>
Saldos con sucursales en el país	59.919	-	16.738	-	-	1.759
Operaciones pendientes	69.828	-	1.201	13.481	-	44
Cuentas diversas	389.209	6.101	816.599	82.716	31	66.824
Activo transitorio	218.873	43	1.635	17.986	15.831	-
Operaciones a futuro	7.128.558	2.486.395	8.688.154	766.186	787.978	1.043.921
Sucursales en el Exterior	48.548	-	-	-	-	-
<b>ACTIVO FIJO</b>	<b>983.610</b>	<b>-</b>	<b>-</b>	<b>122.246</b>	<b>-</b>	<b>35</b>
Activo fijo físico	646.314	-	-	106.227	-	35
Inversiones en sociedades	337.296	-	-	16.020	-	-
<b>CUENTAS DE AJUSTE Y CONTROL</b>	<b>3.411.882</b>	<b>-</b>	<b>6.340.365</b>	<b>93.314</b>	<b>-</b>	<b>599.963</b>
Cuentas de la posición de cambios	-1.429.508	-	530.620	183	-	197.132
Otras cuentas de conversión y cambio	4.739.438	-	5.347.686	93.117	-	401.032
Cuentas varias de control	101.952	-	462.059	14	-	1.800
<b>CUENTAS DE GASTOS</b>	<b>5.265.019</b>	<b>-</b>	<b>66.168</b>	<b>286.726</b>	<b>-</b>	<b>1.714</b>
<b>TOTAL ACTIVO</b>	<b>31.995.584</b>	<b>19.853.916</b>	<b>20.935.968</b>	<b>3.748.921</b>	<b>4.892.572</b>	<b>2.086.044</b>

<b>CUENTAS DE ORDEN</b>	<b>50.677.954</b>	<b>11.015.405</b>	<b>16.370.591</b>	<b>5.599.879</b>	<b>681.551</b>	<b>983.860</b>
Colocaciones recompradas al B.C.	31.401	80.504	15.525	-	-	-
Otras cuentas de orden	50.696.606	11.410.778	16.355.066	5.682.789	681.551	983.860

La moneda extranjera se ha convertido al tipo de cambio de representación contable: \$ 697,23 por US\$ 1.  
 En la pág. 33 se indican las entidades consideradas Sucursales de Bancos Extranjeros para fines estadísticos.

**ACTIVOS. JUNIO 2003 (saldos a fin de mes en millones de pesos)**

	SUC. BANCOS EXTRANJEROS			SISTEMA FINANCIERO			TOTAL
	MCH no reaj.	MCH reaj.	M. extranj.	MCH no reaj.	MCH reaj.	M. extranj.	
<b>ACTIVO CIRCULANTE</b>	<b>1.649.526</b>	<b>1.422.164</b>	<b>450.781</b>	<b>18.435.929</b>	<b>22.872.274</b>	<b>5.827.673</b>	<b>47.135.876</b>
Fondos disponibles	540.745	-	215.729	4.457.474	-	753.495	5.210.969
Caja	16.070	-	3.433	454.774	-	53.866	508.640
Depósitos en el Banco Central	22.962	-	15.615	155.243	-	85.879	241.122
Documentos a cargo de otros bancos (canje)	501.415	-	9.173	3.834.516	-	126.495	3.961.011
Depósitos en bancos comerciales y Bco. del Estado	298	-	8	12.942	-	296	13.238
Depósitos en el exterior	-	-	187.501	-	-	486.958	486.958
<b>Colocaciones</b>	<b>959.863</b>	<b>782.461</b>	<b>221.811</b>	<b>10.078.484</b>	<b>17.944.774</b>	<b>4.613.974</b>	<b>32.637.232</b>
<b>COLOCACIONES EFECTIVAS</b>	<b>938.057</b>	<b>306.135</b>	<b>185.012</b>	<b>9.665.368</b>	<b>9.227.737</b>	<b>3.374.911</b>	<b>22.268.016</b>
Colocaciones pactadas hasta 1 año plazo	700.477	97.612	172.960	6.375.302	1.864.216	2.375.309	10.614.828
Deudores en cuentas corrientes	118.231	-	206	1.021.834	-	1.281	1.023.115
Préstamos comerciales	423.679	90.005	23.676	4.055.212	1.791.630	275.208	6.122.050
Préstamos de consumo	69.129	60	2.202	623.507	1.049	14.682	639.237
Préstamos a instituciones financieras	77.631	1.613	18.910	455.521	26.771	35.034	517.326
Créditos para importación	42	9	36.721	42	111	671.085	671.238
Créditos para exportación	9.448	5.926	91.242	187.995	19.275	1.371.477	1.578.747
Operaciones de Factoraje	-	-	-	23.916	23.580	6.423	53.920
Varios deudores	2.318	-	3	7.275	1.799	120	9.193
Colocaciones pactadas a más de 1 año plazo	237.580	208.524	12.052	3.290.065	7.363.522	999.601	11.653.188
Préstamos comerciales	31.008	157.409	6.578	1.248.262	5.058.560	557.665	6.864.486
Préstamos de consumo	206.481	3.685	-	2.020.874	195.247	-	2.216.121
Préstamos a instituciones financieras	-	-	-	-	9.641	-	9.641
Créditos para importación	-	-	284	-	-	24.711	24.711
Créditos para exportación	-	-	5.189	15.940	22.747	417.226	455.913
Préstamos productivos reprogramados	-	-	-	-	343	-	343
Dividendos hipotecarios reprogramados	-	707	-	-	38.669	-	38.669
Préstamos hipotecarios para vivienda	91	10.822	-	4.988	923.593	-	928.581
Préstamos hipotecarios endosables para vivienda	-	23.221	-	-	917.308	-	917.308
Préstamos hipotecarios endosables para fines gales.	-	12.680	-	-	197.414	-	197.414
<b>COLOCACIONES EN LETRAS DE CREDITO</b>	<b>-</b>	<b>413.928</b>	<b>-</b>	<b>-</b>	<b>6.449.980</b>	<b>-</b>	<b>6.449.980</b>
Préstamos para fines generales en LC	-	185.997	-	-	2.373.889	-	2.373.889
Préstamos para vivienda en LC	-	227.349	-	-	4.061.599	-	4.061.599
Dividendos por cobrar	-	581	-	-	14.492	-	14.492
<b>CONTRATOS DE LEASING</b>	<b>753</b>	<b>24.714</b>	<b>81</b>	<b>27.206</b>	<b>1.193.639</b>	<b>5.585</b>	<b>1.226.430</b>
<b>COLOCACIONES VENCIDAS</b>	<b>13.798</b>	<b>13.687</b>	<b>290</b>	<b>198.276</b>	<b>393.670</b>	<b>24.362</b>	<b>616.308</b>
Créditos comerciales vencidos	10.722	10.871	290	172.542	319.093	24.362	515.997
Créditos de consumo vencidos	3.077	31	-	24.948	925	-	25.873
Créditos hipotecarios vencidos	-	2.744	-	-	18	69.596	69.614
Operaciones de Factoraje	-	-	-	748	-	-	748
Contratos de leasing	-	41	-	20	4.056	-	4.076
<b>COLOCACIONES CONTINGENTES</b>	<b>7.255</b>	<b>23.997</b>	<b>36.428</b>	<b>187.634</b>	<b>679.747</b>	<b>1.209.116</b>	<b>2.076.498</b>
Colocaciones pactadas hasta 1 año plazo	6.023	16.436	34.871	123.158	381.581	723.105	1.227.843
Deudores por BG y consignaciones judiciales	6.023	16.434	10.318	122.763	380.482	163.065	666.310
Deudores por avales y fianzas	-	-	5.761	238	1.031	101.975	103.244
Deudores por CC simples o documentarias	-	2	15.519	156	68	336.730	336.954
Deudores por CC del exterior confirmadas	-	-	3.272	-	-	121.334	121.334
Colocaciones pactadas a más de 1 año plazo	1.232	7.561	1.558	64.476	298.167	486.011	848.654
Deudores por BG y consignaciones judiciales	1.232	7.561	1.372	63.867	297.739	108.763	470.369
Deudores por avales y fianzas	-	-	186	609	428	377.248	378.285
<b>Operaciones con pacto de retrocompra</b>	<b>31.001</b>	<b>-</b>	<b>-</b>	<b>318.823</b>	<b>22.838</b>	<b>-</b>	<b>341.661</b>
Compra de doctos. con pacto de retroc. a inst. financ.	11.407	-	-	11.407	-	-	11.407
Compra de doctos. con pacto de retroc. a terceros	19.594	-	-	307.416	22.838	-	330.254
<b>Inversiones</b>	<b>117.736</b>	<b>639.703</b>	<b>13.229</b>	<b>3.580.756</b>	<b>4.904.662</b>	<b>460.159</b>	<b>8.945.576</b>
<b>INVERSIONES FINANCIERAS</b>	<b>114.850</b>	<b>639.703</b>	<b>13.037</b>	<b>3.374.913</b>	<b>4.904.662</b>	<b>457.112</b>	<b>8.736.688</b>
Doctos. emitidos por el B. Central con merc. secund.	85.676	555.812	-	2.338.448	2.862.810	-	5.201.258
Doctos. emitidos por el B. Central sin merc. secund.	-	-	-	-	-	-	-
Doctos. emitidos por organismos fiscales	-	2.864	111	-	248.630	1.224	249.854
Doctos. emitidos por otras inst. financ. del país	14.600	15.199	10.065	588.209	736.089	10.065	1.334.362
Inversiones en el exterior	-	-	2.861	-	-	201.373	201.373
Otras inversiones financieras	-	3.124	-	107.843	260.720	70.138	438.701
Inversiones financieras intermediadas	14.687	55.488	-	339.973	746.332	165.619	1.251.924
Ajuste a valor de mercado de invers. transables	-113	7.215	-	441	50.082	8.693	59.216
<b>OTRAS INVERSIONES</b>	<b>2.886</b>	<b>-</b>	<b>193</b>	<b>205.843</b>	<b>-</b>	<b>3.046</b>	<b>208.889</b>
Activos para leasing	6	-	193	76.836	-	1.613	78.449
Bienes recibidos en pago o adjudicados	2.880	-	-	128.741	-	-	128.741
Otras inversiones no financieras	1	-	-	266	-	1.433	1.699
<b>Intereses por cobrar otras operaciones</b>	<b>181</b>	<b>-</b>	<b>12</b>	<b>393</b>	<b>-</b>	<b>45</b>	<b>438</b>
<b>OTRAS CUENTAS DEL ACTIVO</b>	<b>4.038.950</b>	<b>858.954</b>	<b>4.759.340</b>	<b>12.834.255</b>	<b>4.155.332</b>	<b>15.396.215</b>	<b>32.385.802</b>
Saldos con sucursales en el país	30	-	-	59.950	-	18.497	78.446
Operaciones pendientes	2.609	-	1.658	85.919	-	2.902	88.821
Cuentas diversas	29.645	19	204.087	501.570	6.150	1.087.511	1.595.231
Activo transitorio	26.572	176	91	263.431	16.050	1.726	281.207
Operaciones a futuro	3.980.093	858.758	4.553.504	11.874.837	4.133.131	14.285.579	30.293.547
Sucursales en el Exterior	-	-	-	48.548	-	-	48.548
<b>ACTIVO FIJO</b>	<b>78.538</b>	<b>-</b>	<b>-</b>	<b>1.184.395</b>	<b>-</b>	<b>35</b>	<b>1.184.430</b>
Activo fijo físico	59.559	-	-	812.100	-	35	812.135
Inversiones en sociedades	18.979	-	-	372.294	-	-	372.294
<b>CUENTAS DE AJUSTE Y CONTROL</b>	<b>3.263.455</b>	<b>-</b>	<b>3.624.416</b>	<b>6.768.650</b>	<b>-</b>	<b>10.564.744</b>	<b>17.333.394</b>
Cuentas de la posición de cambios	55.506	-	93.693	-1.373.819	-	821.444	-552.375
Otras cuentas de conversión y cambio	3.207.949	-	3.296.111	8.040.503	-	9.044.829	17.085.332
Cuentas varias de control	-	-	234.612	101.966	-	698.471	800.437
<b>CUENTAS DE GASTOS</b>	<b>496.104</b>	<b>-</b>	<b>1.333</b>	<b>6.047.848</b>	<b>-</b>	<b>69.216</b>	<b>6.117.064</b>
<b>TOTAL ACTIVO</b>	<b>9.526.573</b>	<b>2.281.118</b>	<b>8.835.870</b>	<b>45.271.077</b>	<b>27.027.606</b>	<b>31.857.883</b>	<b>104.156.566</b>
<b>CUENTAS DE ORDEN</b>	<b>5.613.437</b>	<b>997.783</b>	<b>4.281.460</b>	<b>61.891.270</b>	<b>12.694.739</b>	<b>21.635.911</b>	<b>96.221.920</b>
Colocaciones recompradas al B.C.	-	-	-	31.401	80.504	15.525	127.430
Otras cuentas de orden	5.627.824	997.783	4.281.460	31.401	80.504	15.525	127.430



**ESTADOS DE SITUACION Y CUENTAS DE ORDEN DEL SISTEMA FINANCIERO. JUNIO 2003**  
**PASIVOS (saldos a fin de mes en millones de pesos)**

	BANCOS ESTABLECIDOS EN CHILE			BANCO DEL ESTADO		
	MCH no reaj.	MCH reaj.	M. extranj.	MCH no reaj.	MCH reaj.	M. extranj.
<b>PASIVO CIRCULANTE</b>	<b>15.634.372</b>	<b>11.281.842</b>	<b>6.438.655</b>	<b>2.399.205</b>	<b>3.656.715</b>	<b>470.651</b>
<b>Depósitos, captaciones y otras obligaciones</b>	<b>14.604.542</b>	<b>6.056.725</b>	<b>2.516.119</b>	<b>2.080.377</b>	<b>2.086.668</b>	<b>152.370</b>
Saldos pactados hasta 1 año plazo	12.744.031	1.613.016	2.511.353	1.699.862	1.886.052	152.328
Acreedores en cuentas corrientes	3.443.919	-	368.246	778.598	-	37.316
Otros saldos acreedores a la vista	3.403.446	93.702	74.375	330.520	2.192	10.795
Cuentas de depósito a la vista	60.690	-	-	71.907	-	-
Depósitos y captaciones a plazo de 30 a 89 días	4.171.153	16	1.503.595	341.382	-	45.346
Depósitos y captaciones a plazo de 90 días a 1 año	1.588.562	958.344	563.529	137.440	84.882	58.716
Otros saldos acreedores a plazo	1.411	7.508	1.436	1.036	715	155
Depósitos de ahorro a plazo	-	545.443	-	35.143	1.798.263	-
Cuentas y documentos por pagar	74.849	8.002	172	3.836	-	-
Saldos pactados a más de 1 año plazo	1.860.511	4.443.709	4.767	380.515	200.616	42
Depósitos y captaciones	1.858.847	4.024.744	4.767	380.515	116.749	42
Documentos por pagar	1.664	1.161	-	-	346	-
Obligaciones por bonos	-	417.804	-	-	83.521	-
<b>Operaciones con pacto de retrocompra</b>	<b>358.912</b>	<b>27.144</b>	<b>392.337</b>	<b>218.377</b>	<b>-</b>	<b>202.216</b>
Venta a inst. financ. de doctos. con pacto de retrocompra	23.478	-	6.980	-	-	-
Venta a terceros de doctos. con pacto de retrocompra	335.434	27.144	385.357	218.377	-	202.216
<b>Obligaciones por letras de crédito</b>	<b>-</b>	<b>4.345.749</b>	<b>-</b>	<b>-</b>	<b>1.519.473</b>	<b>-</b>
LC en circulación con amortización indirecta	-	-	-	-	-	-
LC en circulación con amortización directa	-	4.296.085	-	-	1.494.779	-
Cupones por vencer	-	49.664	-	-	24.693	-
<b>Préstamos y otras obligaciones contraídas en el país</b>	<b>495.005</b>	<b>232.948</b>	<b>91.041</b>	<b>96.654</b>	<b>15.864</b>	<b>7.876</b>
Saldos pactados hasta 1 año plazo	495.005	31.837	82.131	96.654	-	7.876
Adeudado al Banco Central	46.002	-	-	39.003	-	-
Adeudado al Banco del Estado	103.116	20.205	16.124	-	-	-
Adeudado a otras instituciones financieras	280.863	11.632	18.910	56.070	-	-
Otras obligaciones	65.024	-	47.097	1.581	-	7.876
Saldos pactados a más de 1 año plazo	-	201.111	8.910	-	15.864	-
Adeudado al Banco Central	-	20.458	-	-	11.963	-
Adeudado al Banco del Estado	-	7.274	-	-	-	-
Adeudado a otras instituciones financieras	-	1	-	-	-	-
Línea de crédito para reprogramación de deudas	-	24.176	-	-	3.902	-
Otras obligaciones	-	149.202	8.910	-	-	-
<b>Préstamos y otras obligac. contraídas en el exterior</b>	<b>-</b>	<b>126</b>	<b>2.322.106</b>	<b>-</b>	<b>3</b>	<b>50.049</b>
Saldos pactados hasta 1 año plazo	-	-	838.053	-	-	16.359
Adeud. a bancos del ext. por financ. de import. y export.	-	-	586.640	-	-	16.176
Adeud. a bancos del ext. por otras obligaciones	-	-	113.052	-	-	110
Adeud. a oficinas del mismo banco	-	-	130.456	-	-	-
Corresponsales ALADI-Banco Central	-	-	7.906	-	-	74
Otros préstamos y obligaciones	-	-	-	-	-	-
Saldos pactados a más de 1 año plazo	-	126	1.484.052	-	3	33.689
Adeudado a bancos del exterior	-	126	1.484.052	-	-	33.184
Adeudado a oficinas del mismo banco	-	-	-	-	-	-
Corresponsales ALADI-Banco Central	-	-	-	-	-	-
Otros préstamos y obligaciones	-	-	-	-	3	505
<b>Obligaciones contingentes</b>	<b>175.910</b>	<b>619.150</b>	<b>1.117.052</b>	<b>3.796</b>	<b>34.707</b>	<b>58.140</b>
Saldos pactados hasta 1 año plazo	111.644	326.665	680.591	2.780	21.653	12.721
BG enteradas con pagarés	111.488	325.822	153.244	2.742	21.653	857
Obligaciones por avales y fianzas	-	834	98.346	-	-	58
CC simples o documentarias	156	9	315.979	38	-	7.739
CC del exterior confirmadas	-	-	113.023	-	-	4.068
Saldos pactados a más de 1 año plazo	64.266	292.485	436.461	1.016	13.054	45.418
BG enteradas con pagarés	63.966	292.278	98.361	1.016	13.054	7.666
Obligaciones por avales y fianzas	300	206	338.100	-	-	37.752
<b>Intereses por pagar de otras operaciones</b>	<b>3</b>	<b>-</b>	<b>-</b>	<b>-</b>	<b>-</b>	<b>-</b>
<b>OTRAS CUENTAS DEL PASIVO</b>	<b>6.620.111</b>	<b>3.294.700</b>	<b>10.594.050</b>	<b>708.436</b>	<b>531.823</b>	<b>1.516.954</b>
Saldos con sucursales en el país	555	-	2	937	-	-
Operaciones pendientes	43.783	-	3.380	641	-	9
Cuentas diversas	131.913	1.159	834.918	17.036	11	70.698
Pasivo transitorio	61.408	1.579	470	6.230	348	-
Operaciones a futuro	6.382.453	2.592.251	9.336.875	683.592	466.308	1.446.248
Bonos subordinados	-	699.710	418.406	-	65.157	-
<b>PROVISIONES</b>	<b>674.890</b>	<b>-</b>	<b>-</b>	<b>90.261</b>	<b>-</b>	<b>-</b>
Provisiones sobre colocaciones	588.019	-	-	66.620	-	-
Provisiones para créditos hipotecarios para vivienda	27.073	-	-	8.429	-	-
Provisiones sobre inversiones	328	-	-	1.900	-	-
Provisiones por bienes recibidos en pago	5.555	-	-	-	-	-
Provisiones por Riesgo-Pais	2.214	-	-	12	-	-
Provisiones voluntarias	51.701	-	-	13.300	-	-
<b>CAPITAL Y RESERVAS</b>	<b>2.885.834</b>	<b>-</b>	<b>-</b>	<b>358.553</b>	<b>-</b>	<b>-</b>
Capital pagado	2.285.888	-	-	4.000	-	-
Reserva de revalorización del capital pagado	2.263	-	-	5.566	-	-
Otras reservas	537.005	-	-	332.217	-	-
Otras cuentas patrimoniales	25.715	-	-	12.696	-	-
Revalorización provisional del capital propio	34.963	-	-	4.073	-	-
<b>CUENTAS DE AJUSTE Y CONTROL</b>	<b>5.942.049</b>	<b>-</b>	<b>3.808.970</b>	<b>598.346</b>	<b>-</b>	<b>93.117</b>
Cuentas de la posición de cambios	531.270	-	-1.429.323	197.315	-	-
Otras cuentas de conversión y cambio	5.348.431	-	4.715.325	401.032	-	93.117
Cuentas varias de control	62.348	-	522.967	-	-	-
<b>CUENTAS DE INGRESOS</b>	<b>5.515.701</b>	<b>-</b>	<b>94.293</b>	<b>298.155</b>	<b>-</b>	<b>5.323</b>
<b>TOTAL PASIVO</b>	<b>37.272.958</b>	<b>14.576.542</b>	<b>20.935.968</b>	<b>4.452.955</b>	<b>4.188.538</b>	<b>2.086.044</b>

**PASIVOS. JUNIO 2003 (saldos a fin de mes en millones de pesos)**

	SUC. BANCOS EXTRANJEROS			SISTEMA FINANCIERO			TOTAL
	MCH no reaj.	MCH reaj.	M. extranj.	MCH no reaj.	MCH reaj.	M. extranj.	
<b>PASIVO CIRCULANTE</b>	<b>1.756.330</b>	<b>877.858</b>	<b>409.538</b>	<b>19.789.907</b>	<b>15.816.415</b>	<b>7.318.843</b>	<b>42.925.166</b>
<b>Depósitos, captaciones y otras obligaciones</b>	<b>1.675.084</b>	<b>419.255</b>	<b>332.511</b>	<b>18.360.004</b>	<b>8.562.648</b>	<b>3.001.000</b>	<b>29.923.651</b>
Saldos pactados hasta 1 año plazo	1.387.327	112.274	332.272	15.831.220	3.611.342	2.995.952	22.438.514
Acreedores en cuentas corrientes	270.961	-	131.600	4.493.478	-	537.162	5.030.640
Otros saldos acreedores a la vista	498.838	770	14.630	4.232.804	96.665	99.800	4.429.268
Cuentas de depósito a la vista	3.346	-	-	135.943	-	-	135.943
Depósitos y captaciones a plazo de 30 a 89 días	507.609	-	176.149	5.020.145	16	1.725.091	6.745.252
Depósitos y captaciones a plazo de 90 días a 1 año	98.811	111.336	9.891	1.824.812	1.154.562	632.135	3.611.510
Otros saldos acreedores a plazo	6	17	2	2.453	8.241	1.593	12.287
Depósitos de ahorro a plazo	-	92	-	35.143	2.343.798	-	2.378.941
Cuentas y documentos por pagar	7.755	58	-	86.441	8.060	172	94.673
Saldos pactados a más de 1 año plazo	287.757	306.981	239	2.528.784	4.951.306	5.047	7.485.137
Depósitos y captaciones	287.757	306.440	239	2.527.119	4.447.933	5.047	6.980.100
Documentos por pagar	-	268	-	1.664	1.775	-	3.439
Obligaciones por bonos	-	272	-	-	501.597	-	501.597
<b>Operaciones con pacto de retrocompra</b>	<b>46.923</b>	<b>2.243</b>	<b>22.786</b>	<b>624.212</b>	<b>29.387</b>	<b>617.339</b>	<b>1.270.939</b>
Venta a inst. financ. de doctos. con pacto de retrocompra	-	-	-	23.478	-	6.980	30.458
Venta a terceros de doctos. con pacto de retrocompra	46.923	2.243	22.786	600.735	29.387	610.359	1.240.481
<b>Obligaciones por letras de crédito</b>	<b>-</b>	<b>428.041</b>	<b>-</b>	<b>-</b>	<b>6.293.262</b>	<b>-</b>	<b>6.293.262</b>
LC en circulación con amortización indirecta	-	-	-	-	-	-	-
LC en circulación con amortización directa	-	424.368	-	-	6.215.232	-	6.215.232
Cupones por vencer	-	3.673	-	-	78.030	-	78.030
<b>Préstamos y otras obligaciones contraídas en el país</b>	<b>26.949</b>	<b>4.458</b>	<b>1.507</b>	<b>618.608</b>	<b>253.270</b>	<b>100.424</b>	<b>972.302</b>
Saldos pactados hasta 1 año plazo	26.949	-	1.507	618.608	31.837	91.514	741.959
Adeudado al Banco Central	3.982	-	-	88.987	-	-	88.987
Adeudado al Banco del Estado	-	-	-	103.116	20.205	16.124	139.445
Adeudado a otras instituciones financieras	15.501	-	-	352.434	11.632	18.910	382.977
Otras obligaciones	7.466	-	1.507	74.071	-	56.480	130.551
Saldos pactados a más de 1 año plazo	-	4.458	-	-	221.433	8.910	230.343
Adeudado al Banco Central	-	-	-	-	32.421	-	32.421
Adeudado al Banco del Estado	-	-	-	-	7.274	-	7.274
Adeudado a otras instituciones financieras	-	-	-	-	1	-	1
Línea de crédito para reprogramación de deudas	-	763	-	-	28.842	-	28.842
Otras obligaciones	-	3.694	-	-	152.896	8.910	161.806
<b>Préstamos y otras obligac. contraídas en el exterior</b>	<b>-</b>	<b>2</b>	<b>15.979</b>	<b>-</b>	<b>131</b>	<b>2.388.133</b>	<b>2.388.264</b>
Saldos pactados hasta 1 año plazo	-	-	13.143	-	-	867.556	867.556
Adeud. a bancos del ext. por financ. de import. y export.	-	-	3.796	-	-	606.611	606.611
Adeud. a bancos del ext. por otras obligaciones	-	-	702	-	-	113.863	113.863
Adeud. a oficinas del mismo banco	-	-	8.645	-	-	139.101	139.101
Corresponsales ALADI-Banco Central	-	-	-	-	-	7.981	7.981
Otros préstamos y obligaciones	-	-	-	-	-	-	-
Saldos pactados a más de 1 año plazo	-	2	2.836	-	131	1.520.577	1.520.708
Adeudado a bancos del exterior	-	2	949	-	128	1.518.185	1.518.314
Adeudado a oficinas del mismo banco	-	-	1.745	-	-	1.745	1.745
Corresponsales ALADI-Banco Central	-	-	142	-	-	142	142
Otros préstamos y obligaciones	-	-	-	-	3	505	508
<b>Obligaciones contingentes</b>	<b>7.200</b>	<b>23.860</b>	<b>36.755</b>	<b>186.906</b>	<b>677.717</b>	<b>1.211.947</b>	<b>2.076.570</b>
Saldos pactados hasta 1 año plazo	5.979	16.328	35.170	120.403	364.646	728.482	1.213.531
BG enteradas con pagarés	5.979	16.328	10.285	120.208	363.803	164.386	648.396
Obligaciones por avales y fianzas	-	-	5.727	-	834	104.131	104.965
CC simples o documentarias	-	-	15.885	194	9	339.603	339.807
CC del exterior confirmadas	-	-	3.272	-	-	120.363	120.363
Saldos pactados a más de 1 año plazo	1.221	7.532	1.586	66.503	313.072	483.465	863.040
BG enteradas con pagarés	1.221	7.532	1.366	66.203	312.865	107.393	486.461
Obligaciones por avales y fianzas	-	-	220	300	206	376.072	376.579
<b>Intereses por pagar de otras operaciones</b>	<b>174</b>	<b>-</b>	<b>-</b>	<b>177</b>	<b>-</b>	<b>-</b>	<b>177</b>
<b>OTRAS CUENTAS DEL PASIVO</b>	<b>3.821.888</b>	<b>861.329</b>	<b>4.932.441</b>	<b>11.150.435</b>	<b>4.687.852</b>	<b>17.043.445</b>	<b>32.881.732</b>
Saldos con sucursales en el país	-	-	1	1.492	-	2	1.494
Operaciones pendientes	960	-	1	45.384	-	3.389	48.774
Cuentas diversas	13.310	337	247.829	162.258	1.507	1.153.445	1.317.211
Pasivo transitorio	7.030	-	31	74.668	1.927	501	77.095
Operaciones a futuro	3.800.588	860.992	4.684.580	10.866.633	3.919.551	15.467.702	30.253.886
Bonos subordinados	-	-	-	-	764.867	418.406	1.183.272
<b>PROVISIONES</b>	<b>51.959</b>	<b>-</b>	<b>-</b>	<b>817.111</b>	<b>-</b>	<b>-</b>	<b>817.111</b>
Provisiones sobre colocaciones	50.475	-	-	705.114	-	-	705.114
Provisiones para créditos hipotecarios para vivienda	1.338	-	-	36.840	-	-	36.840
Provisiones sobre inversiones	-	-	-	2.228	-	-	2.228
Provisiones por bienes recibidos en pago	125	-	-	5.680	-	-	5.680
Provisiones por Riesgo-País	20	-	-	2.247	-	-	2.247
Provisiones voluntarias	-	-	-	65.001	-	-	65.001
<b>CAPITAL Y RESERVAS</b>	<b>506.539</b>	<b>-</b>	<b>-</b>	<b>3.750.926</b>	<b>-</b>	<b>-</b>	<b>3.750.926</b>
Capital pagado	326.518	-	-	2.616.406	-	-	2.616.406
Reserva de revalorización del capital pagado	5.458	-	-	13.287	-	-	13.287
Otras reservas	168.033	-	-	1.037.256	-	-	1.037.256
Otras cuentas patrimoniales	613	-	-	39.024	-	-	39.024
Revalorización provisional del capital propio	5.916	-	-	44.953	-	-	44.953
<b>CUENTAS DE AJUSTE Y CONTROL</b>	<b>3.420.532</b>	<b>-</b>	<b>3.487.112</b>	<b>9.960.927</b>	<b>-</b>	<b>7.389.199</b>	<b>17.350.126</b>
Cuentas de la posición de cambios	93.693	-	55.506	822.277	-	-1.373.817	-51.540
Otras cuentas de conversión y cambio	3.326.840	-	3.177.252	9.076.302	-	7.985.694	17.061.996
Cuentas varias de control	-	-	254.354	62.348	-	777.322	839.669
<b>CUENTAS DE INGRESOS</b>	<b>511.255</b>	<b>-</b>	<b>6.779</b>	<b>6.325.110</b>	<b>-</b>	<b>106.395</b>	<b>6.431.505</b>
<b>TOTAL PASIVO</b>	<b>10.068.503</b>	<b>1.739.187</b>	<b>8.835.870</b>	<b>51.794.416</b>	<b>20.504.267</b>	<b>31.857.883</b>	<b>104.156.566</b>

**CUENTAS DE RESULTADO DEL SISTEMA FINANCIERO. JUNIO 2003**  
**INGRESOS (en millones de pesos)**

	BANCOS ESTABLECIDOS EN CHILE			BANCO DEL ESTADO		
	Moneda Chilena	Moneda Extranjera	Total	Moneda Chilena	Moneda Extranjera	Total
<b>INGRESOS DE OPERACION</b>	<b>5.440.543</b>	<b>92.925</b>	<b>5.533.467</b>	<b>291.038</b>	<b>5.313</b>	<b>296.351</b>
<b>INTERESES PERCIBIDOS Y DEVENGADOS</b>	989.045	64.314	1.053.358	170.602	4.617	175.220
<b>Colocaciones</b>	<b>881.199</b>	<b>49.562</b>	<b>930.761</b>	<b>134.751</b>	<b>3.739</b>	<b>138.491</b>
Colocaciones efectivas en moneda nacional reajustables	206.768	-	206.768	34.363	-	34.363
Colocaciones efectivas en moneda nacional no reajustables	478.977	-	478.977	47.580	-	47.580
Colocaciones efectivas en moneda extranjera	3.347	49.300	52.647	285	3.677	3.961
Colocaciones en letras de crédito	142.553	-	142.553	49.145	-	49.145
Operaciones de leasing	42.851	97	42.948	2.500	-	2.500
Colocaciones contingentes	6.097	165	6.262	353	63	415
Colocaciones reprogramadas en moneda nacional	607	-	607	526	-	526
Colocaciones reprogramadas en moneda extranjera	-	-	-	-	-	-
<b>Operaciones de compra con pacto de retrocompra</b>	<b>3.565</b>	<b>4</b>	<b>3.568</b>	<b>396</b>	<b>-</b>	<b>396</b>
<b>Inversiones</b>	<b>100.360</b>	<b>12.183</b>	<b>112.543</b>	<b>33.617</b>	<b>598</b>	<b>34.216</b>
Inversiones en documentos fiscales y del Banco Central	68.820	2.894	71.714	25.200	-	25.200
Inversiones en doctos. B.C. sin mercado secundario	1.393	-	1.393	-	-	-
Inversiones en doctos. de otras inst. finan. del país	19.006	2	19.008	7.146	-	7.146
Otras inversiones	11.141	9.287	20.428	1.271	598	1.870
<b>Intereses por otras operaciones</b>	<b>3.921</b>	<b>2.565</b>	<b>6.486</b>	<b>1.838</b>	<b>280</b>	<b>2.118</b>
<b>REAJUSTES PERCIBIDOS Y DEVENGADOS</b>	121.052	-	121.052	34.411	-	34.411
<b>Colocaciones</b>	<b>160.870</b>	<b>-</b>	<b>160.870</b>	<b>39.388</b>	<b>-</b>	<b>39.388</b>
Colocaciones efectivas	92.398	-	92.398	15.932	-	15.932
Colocaciones en letras de crédito	57.241	-	57.241	22.544	-	22.544
Operaciones de leasing	10.904	-	10.904	665	-	665
Colocaciones reprogramadas	327	-	327	247	-	247
<b>Operaciones de compra con pacto de retrocompra</b>	<b>16</b>	<b>-</b>	<b>16</b>	<b>130</b>	<b>-</b>	<b>130</b>
<b>Inversiones</b>	<b>-40.785</b>	<b>-</b>	<b>-40.785</b>	<b>-5.217</b>	<b>-</b>	<b>-5.217</b>
Inversiones en documentos fiscales y del Banco Central	-48.709	-	-48.709	-9.578	-	-9.578
Inversiones en doctos. B.C. sin mercado secundario	417	-	417	-	-	-
Inversiones en doctos. de otras inst. finan. del país	5.814	-	5.814	4.050	-	4.050
Otras inversiones	1.694	-	1.694	311	-	311
<b>Reajustes por otras operaciones</b>	<b>950</b>	<b>-</b>	<b>950</b>	<b>110</b>	<b>-</b>	<b>110</b>
<b>COMISIONES PERCIBIDAS Y DEVENGADAS</b>	197.432	4.307	201.738	38.120	621	38.741
Colocaciones en letras de crédito	27.890	-	27.890	13.199	-	13.199
Colocaciones contingentes	4.425	163	4.589	-	-	-
Cartas de crédito	2.414	763	3.176	36	351	386
Cobranzas de documentos	7.288	322	7.610	436	1	437
Comisiones de confianza y custodia	1.243	62	1.305	39	-	39
Otras comisiones	154.171	2.996	157.168	24.410	270	24.680
<b>UTILIDADES POR DIFERENCIAS DE PRECIO</b>	86.777	16.540	103.318	7.749	74	7.823
Intermediación de efectos de comercio de la cartera coloc.	2.744	40	2.784	2	-	2
Intermediación de doctos. emitidos por el Banco Central	40.926	-	40.926	5.763	-	5.763
Intermediación de doctos. emitidos por organismos fiscales	126	2.390	2.516	-	-	-
Intermediación de valores y otros documentos	10.538	14.110	24.648	1.980	74	2.054
Utilidades por venta de bienes recibidos en pago	4.979	-	4.979	4	-	4
Ajuste a valor de mercado de inversiones transables	27.464	-	27.464	-	-	-
<b>UTILIDADES DE CAMBIO</b>	3.997.791	7.517	4.005.309	26.981	-	26.981
Ajustes de la posición de cambio	2.456.369	-	2.456.369	11.037	-	11.037
Ajustes de otras cuentas de cambio	14.572	-	14.572	-848	-	-848
Utilidades varias de cambio	1.526.851	7.517	1.534.368	16.792	-	16.792
<b>OTROS INGRESOS DE OPERACION</b>	48.445	247	48.692	13.175	-	13.175
Otros	48.445	247	48.692	13.175	-	13.175
<b>INGRESOS PROVENIENTES DE EJERCICIOS ANTERIORES</b>	<b>6.847</b>	<b>1</b>	<b>6.848</b>	<b>629</b>	<b>-</b>	<b>629</b>
Recuperación de gastos	6.847	1	6.848	629	-	629
<b>INGRESOS NO OPERACIONALES</b>	<b>23.864</b>	<b>1.367</b>	<b>25.232</b>	<b>2.129</b>	<b>10</b>	<b>2.139</b>
Beneficios por venta de activo fijo	474	-	474	114	-	114
Ingresos varios	13.598	1.367	14.965	2.015	10	2.025
Utilidades de Sucursales en el Exterior	9.793	-	9.793	-	-	-
<b>INGRESOS POR INVERSIONES EN SOCIEDADES</b>	<b>43.323</b>	<b>-</b>	<b>43.323</b>	<b>4.359</b>	<b>-</b>	<b>4.359</b>
<b>CORRECCION MONETARIA</b>	<b>1.124</b>	<b>-</b>	<b>1.124</b>	<b>-</b>	<b>-</b>	<b>-</b>
<b>TOTAL DE INGRESOS</b>	<b>5.515.701</b>	<b>94.293</b>	<b>5.609.994</b>	<b>298.155</b>	<b>5.323</b>	<b>303.478</b>
<b>PERDIDA NETA</b>	<b>-</b>	<b>-</b>	<b>-</b>	<b>-</b>	<b>-</b>	<b>-</b>

La moneda extranjera se ha convertido al tipo de cambio de representación contable: \$ 697,23 por US\$ 1.  
 En la pág. 33 se indican las entidades consideradas Sucursales de Bancos Extranjeros para fines estadísticos.

## INGRESOS. JUNIO 2003 (en millones de pesos)

	SUC. BANCOS EXTRANJEROS			SISTEMA FINANCIERO		
	Moneda Chilena	Moneda Extranjera	Total	Moneda Chilena	Moneda Extranjera	Total
<b>INGRESOS DE OPERACION</b>	<b>506.302</b>	<b>6.678</b>	<b>512.981</b>	<b>6.237.883</b>	<b>104.916</b>	<b>6.342.800</b>
<b>INTERESES PERCIBIDOS Y DEVENGADOS</b>	100.938	5.094	106.031	1.260.585	74.025	1.334.609
<b>Colocaciones</b>	<b>83.932</b>	<b>3.193</b>	<b>87.126</b>	<b>1.099.883</b>	<b>56.494</b>	<b>1.156.377</b>
Colocaciones efectivas en moneda nacional reajustables	7.857	—	7.857	248.988	—	248.988
Colocaciones efectivas en moneda nacional no reajustables	60.818	—	60.818	587.375	—	587.375
Colocaciones efectivas en moneda extranjera	90	3.168	3.258	3.721	56.145	59.866
Colocaciones en letras de crédito	13.850	—	13.850	205.547	—	205.547
Operaciones de leasing	1.009	4	1.013	46.360	100	46.461
Colocaciones contingentes	294	21	315	6.743	249	6.992
Colocaciones reprogramadas en moneda nacional	15	—	15	1.148	—	1.148
Colocaciones reprogramadas en moneda extranjera	—	—	—	—	—	—
<b>Operaciones de compra con pacto de retrocompra</b>	<b>464</b>	<b>—</b>	<b>464</b>	<b>4.424</b>	<b>4</b>	<b>4.428</b>
<b>Inversiones</b>	<b>16.040</b>	<b>239</b>	<b>16.279</b>	<b>150.018</b>	<b>13.020</b>	<b>163.038</b>
Inversiones en documentos fiscales y del Banco Central	15.039	1	15.040	109.059	2.895	111.954
Inversiones en doctos. B.C. sin mercado secundario	—	—	—	1.393	—	1.393
Inversiones en doctos. de otras inst. finan. del país	791	85	875	26.943	86	27.029
Otras inversiones	211	153	364	12.623	10.038	22.662
<b>Intereses por otras operaciones</b>	<b>501</b>	<b>1.662</b>	<b>2.163</b>	<b>6.260</b>	<b>4.507</b>	<b>10.767</b>
<b>REAJUSTES PERCIBIDOS Y DEVENGADOS</b>	12.717	—	12.717	168.180	—	168.180
<b>Colocaciones</b>	<b>9.547</b>	<b>—</b>	<b>9.547</b>	<b>209.806</b>	<b>—</b>	<b>209.806</b>
Colocaciones efectivas	3.953	—	3.953	112.284	—	112.284
Colocaciones en letras de crédito	5.334	—	5.334	85.118	—	85.118
Operaciones de leasing	250	—	250	11.820	—	11.820
Colocaciones reprogramadas	10	—	10	584	—	584
<b>Operaciones de compra con pacto de retrocompra</b>	<b>—</b>	<b>—</b>	<b>—</b>	<b>146</b>	<b>—</b>	<b>146</b>
<b>Inversiones</b>	<b>3.048</b>	<b>—</b>	<b>3.048</b>	<b>-42.954</b>	<b>—</b>	<b>-42.954</b>
Inversiones en documentos fiscales y del Banco Central	2.843	—	2.843	-55.444	—	-55.444
Inversiones en doctos. B.C. sin mercado secundario	—	—	—	417	—	417
Inversiones en doctos. de otras inst. finan. del país	57	—	57	9.921	—	9.921
Otras inversiones	148	—	148	2.152	—	2.152
<b>Reajustes por otras operaciones</b>	<b>122</b>	<b>—</b>	<b>122</b>	<b>1.182</b>	<b>—</b>	<b>1.182</b>
<b>COMISIONES PERCIBIDAS Y DEVENGADAS</b>	15.561	991	16.552	251.113	5.919	257.032
Colocaciones en letras de crédito	1.812	—	1.812	42.901	—	42.901
Colocaciones contingentes	178	3	181	4.603	166	4.770
Cartas de crédito	308	193	502	2.757	1.307	4.064
Cobranzas de documentos	635	9	644	8.360	332	8.692
Comisiones de confianza y custodia	379	337	716	1.661	399	2.060
Otras comisiones	12.248	449	12.698	190.830	3.715	194.545
<b>UTILIDADES POR DIFERENCIAS DE PRECIO</b>	12.466	47	12.513	106.992	16.662	123.654
Intermediación de efectos de comercio de la cartera coloc.	273	—	273	3.018	40	3.058
Intermediación de doctos. emitidos por el Banco Central	11.680	—	11.680	58.370	—	58.370
Intermediación de doctos. emitidos por organismos fiscales	—	—	—	126	2.390	2.516
Intermediación de valores y otros documentos	142	47	189	12.660	14.232	26.892
Utilidades por venta de bienes recibidos en pago	57	—	57	5.040	—	5.040
Ajuste a valor de mercado de inversiones transables	313	—	313	27.777	—	27.777
<b>UTILIDADES DE CAMBIO</b>	355.991	546	356.537	4.380.764	8.063	4.388.827
Ajustes de la posición de cambio	22.779	—	22.779	2.490.184	—	2.490.184
Ajustes de otras cuentas de cambio	27	—	27	13.751	—	13.751
Utilidades varias de cambio	333.185	546	333.731	1.876.828	8.063	1.884.891
<b>OTROS INGRESOS DE OPERACION</b>	8.631	—	8.631	70.250	247	70.498
Otros	8.631	—	8.631	70.250	247	70.498
<b>INGRESOS PROVENIENTES DE EJERCICIOS ANTERIORES</b>	<b>701</b>	<b>96</b>	<b>796</b>	<b>8.177</b>	<b>97</b>	<b>8.274</b>
Recuperación de gastos	701	96	796	8.177	97	8.274
<b>INGRESOS NO OPERACIONALES</b>	<b>1.666</b>	<b>5</b>	<b>1.670</b>	<b>27.659</b>	<b>1.382</b>	<b>29.041</b>
Beneficios por venta de activo fijo	100	—	100	688	—	688
Ingresos varios	1.565	5	1.570	17.178	1.382	18.560
Utilidades de Sucursales en el Exterior	—	—	—	9.793	—	9.793
<b>INGRESOS POR INVERSIONES EN SOCIEDADES</b>	<b>2.480</b>	<b>—</b>	<b>2.480</b>	<b>50.162</b>	<b>—</b>	<b>50.162</b>
<b>CORRECCION MONETARIA</b>	<b>105</b>	<b>—</b>	<b>105</b>	<b>1.229</b>	<b>—</b>	<b>1.229</b>
<b>TOTAL DE INGRESOS</b>	<b>511.255</b>	<b>6.779</b>	<b>518.033</b>	<b>6.325.110</b>	<b>106.395</b>	<b>6.431.505</b>
<b>PERDIDA NETA</b>	<b>—</b>	<b>—</b>	<b>—</b>	<b>—</b>	<b>—</b>	<b>—</b>

**CUENTAS DE RESULTADO DEL SISTEMA FINANCIERO. JUNIO 2003**  
**GASTOS (en millones de pesos)**

	BANCOS ESTABLECIDOS EN CHILE			BANCO DEL ESTADO		
	Moneda Chilena	Moneda Extranjera	Total	Moneda Chilena	Moneda Extranjera	Total
<b>GASTOS DE OPERACION</b>	<b>4.565.657</b>	<b>65.563</b>	<b>4.631.220</b>	<b>141.740</b>	<b>1.567</b>	<b>143.307</b>
INTERESES PAGADOS Y DEVENGADOS	372.514	49.407	421.921	74.611	1.555	76.166
<b>Depósitos, captaciones y otras obligaciones</b>	<b>225.279</b>	<b>26.349</b>	<b>251.628</b>	<b>23.629</b>	<b>350</b>	<b>23.979</b>
Depósitos y cuentas de ahorro a la vista	524	-	524	-	-	-
Dep. y Cap. a plazo pact. de 30 a 89 días	55.264	10.071	65.335	4.526	223	4.748
Dep. y Cap. a plazo pact. de 90 días a 1 año reajustables	6.915	-	6.915	1.500	-	1.500
Dep. y Cap. a plazo pact. de 90 días a 1 año no reajustables	24.333	4.226	28.559	1.416	127	1.544
Dep. y Cap. a plazo pact. a más de 1 año reajustables	42.494	-	42.494	355	-	355
Dep. y Cap. a plazo pact. a más de 1 año no reajustables	50.254	52	50.306	7.561	-	7.561
Depósitos de ahorro a plazo	1.080	-	1.080	2.963	-	2.963
Otros	44.416	12.000	56.416	5.308	-	5.308
<b>Obligaciones por pactos de retrocompra</b>	<b>6.286</b>	<b>4.439</b>	<b>10.725</b>	<b>4.082</b>	<b>652</b>	<b>4.734</b>
<b>Obligaciones por letras de crédito</b>	<b>129.660</b>	<b>-</b>	<b>129.660</b>	<b>46.058</b>	<b>-</b>	<b>46.058</b>
<b>Préstamos y otras obligaciones contraídas en el país</b>	<b>10.361</b>	<b>330</b>	<b>10.691</b>	<b>820</b>	<b>35</b>	<b>855</b>
Préstamos obtenidos en el Banco Central	1.017	-	1.017	465	-	465
Préstamos del Banco Central por reprogramación de deudas	419	-	419	65	-	65
Préstamos de instituciones financieras	4.644	315	4.959	286	35	321
Otros	4.282	15	4.297	3	-	3
<b>Préstamos y otras obligaciones contraídas en el exterior</b>	<b>835</b>	<b>18.251</b>	<b>19.086</b>	<b>23</b>	<b>516</b>	<b>539</b>
Préstamos de bancos del exterior	820	18.182	19.002	17	516	532
Préstamos de oficinas del mismo banco	-	64	64	-	-	-
Otros	15	4	20	7	-	7
<b>Intereses por otras operaciones</b>	<b>92</b>	<b>38</b>	<b>130</b>	<b>-</b>	<b>2</b>	<b>2</b>
REAJUSTES PAGADOS Y DEVENGADOS	141.325	-	141.325	47.516	-	47.516
<b>Depósitos, captaciones y otras obligaciones</b>	<b>83.790</b>	<b>-</b>	<b>83.790</b>	<b>23.923</b>	<b>-</b>	<b>23.923</b>
Depósitos y captaciones a plazo pactados hasta 1 año	8.920	-	8.920	-157	-	-157
Depósitos y captaciones a plazo pactados a más de 1 año	51.455	-	51.455	1.332	-	1.332
Otros depósitos, captaciones y obligaciones	23.415	-	23.415	22.749	-	22.749
<b>Obligaciones por pactos de retrocompra</b>	<b>23</b>	<b>-</b>	<b>23</b>	<b>-</b>	<b>-</b>	<b>-</b>
<b>Obligaciones por letras de crédito</b>	<b>54.271</b>	<b>-</b>	<b>54.271</b>	<b>22.398</b>	<b>-</b>	<b>22.398</b>
<b>Préstamos y otras obligaciones contraídas en el país</b>	<b>2.106</b>	<b>-</b>	<b>2.106</b>	<b>249</b>	<b>-</b>	<b>249</b>
Préstamos obtenidos en el Banco Central	282	-	282	162	-	162
Préstamos de Banco Central por reprogramación de deudas	245	-	245	72	-	72
Préstamos de instituciones financieras	226	-	226	16	-	16
Otros préstamos y obligaciones	1.353	-	1.353	-	-	-
<b>Reajustes por otras operaciones</b>	<b>1.135</b>	<b>-</b>	<b>1.135</b>	<b>946</b>	<b>-</b>	<b>946</b>
COMISIONES PAGADAS Y DEVENGADAS	35.401	684	36.085	5.162	-	5.162
Préstamos y otras obligaciones contraídas en el país	164	-	164	-	-	-
Préstamos y otras obligaciones contraídas en el exterior	-	503	504	-	-	-
Otras comisiones	35.236	181	35.417	5.162	-	5.162
PERDIDAS POR DIFERENCIAS DE PRECIO	65.069	1.185	66.254	3.420	-	3.420
Intermediación de efect. de comercio de la cartera de coloc.	1.445	-	1.445	-	-	-
Intermediación de doctos. emitidos por el Banco Central	21.366	-	21.366	2.575	-	2.575
Intermediación de doctos. emitidos por organismos fiscales	2	-	2	-	-	-
Intermediación de valores y otros documentos	5.057	1.185	6.242	89	-	89
Ajuste a valor de mercado de inversiones transables	37.199	-	37.199	756	-	756
PERDIDAS DE CAMBIO	3.924.993	14.067	3.939.060	10.902	-	10.902
Ajustes de la posición de cambios	2.391.348	-	2.391.348	5.247	-	5.247
Ajustes de otras cuentas de cambio	15.296	-	15.296	1.149	-	1.149
Pérdidas varias de cambio	1.518.349	14.067	1.532.417	4.507	-	4.507
OTROS GASTOS DE OPERACION	26.356	220	26.576	129	12	141
Otros gastos de operación	26.356	220	26.576	129	12	141
<b>PROVISIONES POR ACTIVOS RIESGOSOS</b>	<b>173.098</b>	<b>-</b>	<b>173.098</b>	<b>17.118</b>	<b>-</b>	<b>17.118</b>
Provisiones sobre colocaciones	166.655	-	166.655	17.118	-	17.118
Provisiones sobre inversiones	2.037	-	2.037	-	-	-
Provisiones sobre bienes recibidos en pago	4.082	-	4.082	-	-	-
Provisiones por Riesgo-Pais	323	-	323	-	-	-
<b>GASTOS DE APOYO OPERACIONAL</b>	<b>433.152</b>	<b>449</b>	<b>433.600</b>	<b>101.623</b>	<b>111</b>	<b>101.734</b>
<b>Gastos del personal y directorio</b>	<b>222.035</b>	<b>-</b>	<b>222.035</b>	<b>68.771</b>	<b>-</b>	<b>68.771</b>
Remuneraciones y aportes patronales	175.941	-	175.941	49.074	-	49.074
Provisiones e indemnizaciones del personal	16.875	-	16.875	10.024	-	10.024
Gastos del directorio	3.306	-	3.306	46	-	46
Otros gastos del personal	25.912	-	25.912	9.628	-	9.628
<b>Gastos de administración</b>	<b>150.708</b>	<b>324</b>	<b>151.032</b>	<b>20.714</b>	<b>111</b>	<b>20.824</b>
Consumo de materiales	7.633	-	7.633	1.699	-	1.699
Reparación y mantención de activo fijo	14.801	4	14.805	2.627	-	2.627
Arriendos y seguros	23.878	-	23.878	1.186	-	1.186
Publicidad y propaganda	14.328	-	14.328	1.367	-	1.367
Multas aplicadas por Superbancos	-	-	-	-	-	-
Otros gastos de administración	90.067	320	90.388	13.834	111	13.945
<b>Depreciaciones, amortizaciones y castigos</b>	<b>50.723</b>	<b>125</b>	<b>50.848</b>	<b>9.507</b>	<b>-</b>	<b>9.507</b>
Depreciaciones	31.835	-	31.835	7.562	-	7.562
Amortizaciones	16.047	17	16.064	1.933	-	1.933
Castigos	2.841	108	2.949	12	-	12
<b>Impuestos, contribuciones y aportes</b>	<b>9.686</b>	<b>-</b>	<b>9.686</b>	<b>2.631</b>	<b>-</b>	<b>2.631</b>
Impuesto de timbre y estampillas	95	-	95	107	-	107
Contribuciones bienes raíces	2.508	-	2.508	574	-	574
Aporte Superbancos	4.765	-	4.765	936	-	936
Otros imptos. contrib. y aportes	2.318	-	2.318	1.014	-	1.014
<b>GASTOS NO OPERACIONALES</b>	<b>29.602</b>	<b>156</b>	<b>29.758</b>	<b>3.469</b>	<b>36</b>	<b>3.505</b>
Pérdidas por venta de activo fijo	614	-	614	6	-	6
Gastos varios	28.988	156	29.144	3.463	36	3.499
Pérdidas de Sucursales en el Exterior	-	-	-	-	-	-
<b>PERDIDAS POR INVERSIONES EN SOCIEDADES</b>	<b>3.684</b>	<b>-</b>	<b>3.684</b>	<b>111</b>	<b>-</b>	<b>111</b>
<b>CORRECCION MONETARIA</b>	<b>22.244</b>	<b>-</b>	<b>22.244</b>	<b>2.438</b>	<b>-</b>	<b>2.438</b>
<b>IMPUESTO A LA RENTA</b>	<b>40.006</b>	<b>-</b>	<b>40.006</b>	<b>20.227</b>	<b>-</b>	<b>20.227</b>
<b>PROVISIONES VOLUNTARIAS</b>	<b>-2.423</b>	<b>-</b>	<b>-2.423</b>	<b>-</b>	<b>-</b>	<b>-</b>
<b>TOTAL DE GASTOS</b>	<b>5.265.019</b>	<b>66.168</b>	<b>5.331.187</b>	<b>286.726</b>	<b>1.714</b>	<b>288.440</b>
<b>UTILIDAD (PERDIDA) NETA</b>	<b>250.682</b>	<b>28.125</b>	<b>278.807</b>	<b>11.429</b>	<b>3.609</b>	<b>15.038</b>

## GASTOS. JUNIO 2003 (en millones de pesos)

	SUC. BANCOS EXTRANJEROS			SISTEMA FINANCIERO		
	Moneda Chilena	Moneda Extranjera	Total	Moneda Chilena	Moneda Extranjera	Total
<b>GASTOS DE OPERACION</b>	<b>403.345</b>	<b>1.215</b>	<b>404.560</b>	<b>5.110.742</b>	<b>68.345</b>	<b>5.179.087</b>
INTERESES PAGADOS Y DEVENGADOS	38.811	1.192	40.003	485.936	52.154	538.090
<b>Depósitos, captaciones y otras obligaciones</b>	<b>21.845</b>	<b>1.012</b>	<b>22.857</b>	<b>270.753</b>	<b>27.712</b>	<b>298.464</b>
Depósitos y cuentas de ahorro a la vista	—	—	—	524	—	524
Dep. y Cap. a plazo pact. de 30 a 89 días	7.696	936	8.632	67.486	11.229	78.715
Dep. y Cap. a plazo pact. de 90 días a 1 año reajustables	1.157	—	1.157	9.571	—	9.571
Dep. y Cap. a plazo pact. de 90 días a 1 año no reajustables	3.055	76	3.131	28.804	4.430	33.233
Dep. y Cap. a plazo pact. a más de 1 año reajustables	2.727	—	2.727	45.576	—	45.576
Dep. y Cap. a plazo pact. a más de 1 año no reajustables	7.202	—	7.202	65.017	52	65.069
Depósitos de ahorro a plazo	—	—	—	4.043	—	4.043
Otros	8	—	8	49.732	12.000	61.732
<b>Obligaciones por pactos de retrocompra</b>	<b>1.384</b>	<b>113</b>	<b>1.497</b>	<b>11.752</b>	<b>5.204</b>	<b>16.955</b>
<b>Obligaciones por letras de crédito</b>	<b>13.533</b>	<b>—</b>	<b>13.533</b>	<b>189.251</b>	<b>—</b>	<b>189.251</b>
<b>Préstamos y otras obligaciones contraídas en el país</b>	<b>1.940</b>	<b>1</b>	<b>1.941</b>	<b>13.120</b>	<b>367</b>	<b>13.487</b>
Préstamos obtenidos en el Banco Central	46	—	46	1.528	—	1.528
Préstamos del Banco Central por reprogramación de deudas	12	—	12	497	—	497
Préstamos de instituciones financieras	1.751	1	1.752	6.680	351	7.032
Otros	131	—	131	4.415	15	4.431
<b>Préstamos y otras obligaciones contraídas en el exterior</b>	<b>14</b>	<b>53</b>	<b>66</b>	<b>872</b>	<b>18.819</b>	<b>19.692</b>
Préstamos de bancos del exterior	14	12	26	850	18.710	19.560
Préstamos de oficinas del mismo banco	—	40	40	—	105	105
Otros	—	—	—	22	4	27
<b>Intereses por otras operaciones</b>	<b>96</b>	<b>13</b>	<b>109</b>	<b>188</b>	<b>53</b>	<b>241</b>
REAJUSTES PAGADOS Y DEVENGADOS	10.710	—	10.710	199.551	—	199.551
<b>Depósitos, captaciones y otras obligaciones</b>	<b>4.883</b>	<b>—</b>	<b>4.883</b>	<b>112.596</b>	<b>—</b>	<b>112.596</b>
Depósitos y captaciones a plazo pactados hasta 1 año	1.421	—	1.421	10.184	—	10.184
Depósitos y captaciones a plazo pactados a más de 1 año	3.440	—	3.440	56.226	—	56.226
Otros depósitos, captaciones y obligaciones	23	—	23	46.186	—	46.186
<b>Obligaciones por pactos de retrocompra</b>	<b>-70</b>	<b>—</b>	<b>-70</b>	<b>-47</b>	<b>—</b>	<b>-47</b>
<b>Obligaciones por letras de crédito</b>	<b>5.858</b>	<b>—</b>	<b>5.858</b>	<b>82.526</b>	<b>—</b>	<b>82.526</b>
<b>Préstamos y otras obligaciones contraídas en el país</b>	<b>-91</b>	<b>—</b>	<b>-91</b>	<b>2.265</b>	<b>—</b>	<b>2.265</b>
Préstamos obtenidos en el Banco Central	—	—	—	444	—	444
Préstamos de Banco Central por reprogramación de deudas	11	—	11	327	—	327
Préstamos de instituciones financieras	-154	—	-154	88	—	88
Otros préstamos y obligaciones	52	—	52	1.406	—	1.406
<b>Reajustes por otras operaciones</b>	<b>130</b>	<b>—</b>	<b>130</b>	<b>2.211</b>	<b>—</b>	<b>2.211</b>
COMISIONES PAGADAS Y DEVENGADAS	1.447	23	1.470	42.010	707	42.716
Préstamos y otras obligaciones contraídas en el país	37	2	39	201	2	204
Préstamos y otras obligaciones contraídas en el exterior	—	—	—	—	505	506
Otras comisiones	1.410	18	1.429	41.808	199	42.007
PERDIDAS POR DIFERENCIAS DE PRECIO	10.560	—	10.560	79.049	1.185	80.234
Intermediación de efect. de comercio de la cartera de coloc.	172	—	172	1.617	—	1.617
Intermediación de doctos. emitidos por el Banco Central	8.529	—	8.529	32.470	—	32.470
Intermediación de doctos. emitidos por organismos fiscales	—	—	—	2	—	2
Intermediación de valores y otros documentos	—	—	—	5.147	1.185	6.331
Ajuste a valor de mercado de inversiones transables	1.858	—	1.858	39.813	—	39.813
PERDIDAS DE CAMBIO	338.992	—	338.992	4.274.887	14.067	4.288.954
Ajustes de la posición de cambios	22.743	—	22.743	2.419.337	—	2.419.337
Ajustes de otras cuentas de cambio	711	—	711	17.156	—	17.156
Pérdidas varias de cambio	315.538	—	315.538	1.838.394	14.067	1.852.461
OTROS GASTOS DE OPERACION	2.824	—	2.824	29.309	233	29.542
Otros gastos de operación	2.824	—	2.824	29.309	233	29.542
PROVISIONES POR ACTIVOS RIESGOSOS	13.022	—	13.022	203.238	—	203.238
Provisiones sobre colocaciones	12.924	—	12.924	196.697	—	196.697
Provisiones sobre inversiones	—	—	—	2.037	—	2.037
Provisiones sobre bienes recibidos en pago	79	—	79	4.161	—	4.161
Provisiones por Riesgo-País	20	—	20	343	—	343
GASTOS DE APOYO OPERACIONAL	68.046	106	68.152	602.821	665	603.487
<b>Gastos del personal y directorio</b>	<b>36.464</b>	<b>—</b>	<b>36.464</b>	<b>327.271</b>	<b>—</b>	<b>327.271</b>
Remuneraciones y aportes patronales	28.085	—	28.085	253.100	—	253.100
Provisiones e indemnizaciones del personal	3.388	—	3.388	30.287	—	30.287
Gastos del directorio	—	—	—	3.352	—	3.352
Otros gastos del personal	4.992	—	4.992	40.532	—	40.532
<b>Gastos de administración</b>	<b>21.807</b>	<b>106</b>	<b>21.913</b>	<b>193.229</b>	<b>540</b>	<b>193.769</b>
Consumo de materiales	1.183	—	1.183	10.515	—	10.515
Reparación y mantención de activo fijo	3.486	—	3.486	20.914	4	20.918
Arrendos y seguros	4.718	—	4.718	29.782	—	29.782
Publicidad y propaganda	1.448	—	1.448	17.143	—	17.143
Multas aplicadas por Superbancos	—	—	—	—	—	—
Otros gastos de administración	10.973	106	11.079	114.874	536	115.411
<b>Depreciaciones, amortizaciones y castigos</b>	<b>8.351</b>	<b>—</b>	<b>8.351</b>	<b>68.581</b>	<b>125</b>	<b>68.706</b>
Depreciaciones	4.359	—	4.359	43.756	—	43.756
Amortizaciones	3.515	—	3.515	21.496	17	21.512
Castigos	477	—	477	3.330	108	3.438
<b>Impuestos, contribuciones y aportes</b>	<b>1.424</b>	<b>—</b>	<b>1.424</b>	<b>13.741</b>	<b>—</b>	<b>13.741</b>
Impuesto de timbre y estampillas	171	—	171	374	—	374
Contribuciones bienes raíces	174	—	174	3.257	—	3.257
Aporte Superbancos	444	—	444	6.145	—	6.145
Otros imptos. contrib. y aportes	634	—	634	3.966	—	3.966
GASTOS NO OPERACIONALES	787	13	800	33.858	205	34.063
Pérdidas por venta de activo fijo	233	—	233	853	—	853
Gastos varios	554	13	567	33.005	205	33.210
Pérdidas de Sucursales en el Exterior	—	—	—	—	—	—
PERDIDAS POR INVERSIONES EN SOCIEDADES	55	—	55	3.850	—	3.850
CORRECCION MONETARIA	5.000	—	5.000	29.682	—	29.682
IMPUESTO A LA RENTA	5.848	—	5.848	66.081	—	66.081
PROVISIONES VOLUNTARIAS	—	—	—	-2.423	—	-2.423
<b>TOTAL DE GASTOS</b>	<b>496.104</b>	<b>1.333</b>	<b>497.437</b>	<b>6.047.848</b>	<b>69.216</b>	<b>6.117.064</b>
UTILIDAD (PERDIDA) NETA	15.151	5.445	20.596	277.262	37.179	314.441

**ESTADOS DE SITUACION Y CUENTAS DE ORDEN DE LAS INSTITUCIONES FINANCIERAS. JUNIO 2003**  
**ACTIVOS (saldos a fin de mes en millones de pesos)**

	ABN Amro Bank	Banco Bice	BBVA Banco	Banco Conosur	Banco de Chile	Banco de Crédito e Inversiones
<b>ACTIVO CIRCULANTE</b>	<b>545.572</b>	<b>1.329.300</b>	<b>3.302.310</b>	<b>180.795</b>	<b>8.213.170</b>	<b>4.769.948</b>
<b>Fondos disponibles</b>	<b>163.759</b>	<b>267.615</b>	<b>442.021</b>	<b>2.581</b>	<b>933.407</b>	<b>543.569</b>
Caja	439	6.708	22.730	1.230	115.068	65.427
Depósitos en el Banco Central	11.679	3.680	40.059	444	43.691	1.424
Documentos a cargo de otros bancos (canje)	143.390	255.357	377.966	629	752.793	451.379
Depósitos en bancos comerciales y Bco. del Estado	961	122	19	279	6.996	1.764
Depósitos en el exterior	7.291	1.747	1.248	-	14.860	23.575
<b>Colocaciones</b>	<b>219.250</b>	<b>826.865</b>	<b>2.228.029</b>	<b>150.747</b>	<b>5.987.179</b>	<b>3.479.581</b>
<b>COLOCACIONES EFECTIVAS</b>	<b>207.090</b>	<b>629.971</b>	<b>1.760.657</b>	<b>148.554</b>	<b>4.007.973</b>	<b>2.521.729</b>
Colocaciones pactadas hasta 1 año plazo	148.281	302.987	636.814	23.058	2.026.421	1.220.862
Deudores en cuentas corrientes	6.006	28.066	39.016	-	224.769	136.369
Préstamos comerciales	78.775	197.322	447.607	187	1.131.021	692.653
Préstamos de consumo	13	2.937	12.658	22.871	100.675	53.631
Préstamos a instituciones financieras	500	-	9.036	-	21.045	5.035
Créditos para importación	7.438	40.742	40.948	-	173.842	107.066
Créditos para exportación	55.533	33.899	86.915	-	354.138	225.784
Operaciones de Factoraje	-	-	-	-	19.574	-
Varios deudores	16	21	633	-	1.355	325
Colocaciones pactadas a más de 1 año plazo	58.809	326.984	1.123.843	125.496	1.981.552	1.300.867
Préstamos comerciales	47.570	219.728	440.124	4.318	1.312.285	768.371
Préstamos de consumo	67	10.049	216.321	121.179	304.107	173.861
Préstamos a instituciones financieras	-	-	-	-	-	-
Créditos para importación	-	-	13.864	-	2.443	810
Créditos para exportación	8.449	4.267	70.939	-	55.119	69.689
Préstamos productivos reprogramados	-	-	69	-	228	14
Dividendos hipotecarios reprogramados	-	219	3.148	-	3.754	3.145
Préstamos hipotecarios para vivienda	106	41.089	327.034	-	42.084	197.196
Préstamos hipotecarios endosables para vivienda	72	22.862	43.279	-	229.141	83.334
Préstamos hipotecarios endosables para fines grales.	2.545	28.771	9.063	-	32.391	4.447
<b>COLOCACIONES EN LETRAS DE CREDITO</b>	<b>-</b>	<b>44.148</b>	<b>262.726</b>	<b>-</b>	<b>1.159.059</b>	<b>510.719</b>
Préstamos para fines generales en LC	-	33.123	111.534	-	562.699	240.048
Préstamos para vivienda en LC	-	10.992	150.434	-	593.875	269.788
Dividendos por cobrar	-	33	757	-	2.485	883
<b>CONTRATOS DE LEASING</b>	<b>-</b>	<b>46.976</b>	<b>86.816</b>	<b>-</b>	<b>268.834</b>	<b>97.217</b>
<b>COLOCACIONES VENCIDAS</b>	<b>483</b>	<b>6.203</b>	<b>43.726</b>	<b>2.193</b>	<b>142.691</b>	<b>44.576</b>
Créditos comerciales vencidos	482	5.876	38.084	21	124.662	34.396
Créditos de consumo vencidos	-	101	660	2.171	4.116	2.205
Créditos hipotecarios vencidos	-	89	4.728	-	13.289	7.912
Operaciones de Factoraje	-	-	-	-	-	-
Contratos de leasing	-	137	254	-	624	64
<b>COLOCACIONES CONTINGENTES</b>	<b>11.678</b>	<b>99.566</b>	<b>74.105</b>	<b>-</b>	<b>408.624</b>	<b>305.341</b>
Colocaciones pactadas hasta 1 año plazo	10.622	94.785	54.319	-	275.431	251.581
Deudores por BG y consignaciones judiciales	765	61.896	20.843	-	101.905	166.711
Deudores por avales y fianzas	729	1.200	17.834	-	19.268	25.193
Deudores por CC simples o documentarias	4.382	26.360	14.032	-	99.908	54.700
Deudores por CC del exterior confirmadas	4.747	5.328	1.610	-	54.350	4.977
Colocaciones pactadas a más de 1 año plazo	1.056	4.781	19.787	-	133.193	53.760
Deudores por BG y consignaciones judiciales	1.056	-	19.787	-	97.506	38.116
Deudores por avales y fianzas	-	4.781	-	-	35.686	15.644
<b>Operaciones con pacto de retrocompra</b>	<b>-</b>	<b>1.959</b>	<b>18.682</b>	<b>-</b>	<b>3.025</b>	<b>33.197</b>
Compra de doctos. con pacto de retroc. a inst. financ.	-	-	-	-	-	-
Compra de doctos. con pacto de retroc. a terceros	-	1.959	18.682	-	3.025	33.197
<b>Inversiones</b>	<b>162.562</b>	<b>232.861</b>	<b>613.578</b>	<b>27.468</b>	<b>1.289.559</b>	<b>713.465</b>
<b>INVERSIONES FINANCIERAS</b>	<b>161.814</b>	<b>228.668</b>	<b>595.035</b>	<b>27.311</b>	<b>1.258.853</b>	<b>698.766</b>
Doctos. emitidos por el B. Central con merc. secund.	137.145	83.680	368.054	-	1.022.019	359.188
Doctos. emitidos por el B. Central sin merc. secund.	-	-	-	-	-	-
Doctos. emitidos por organismos fiscales	3.967	21.419	-	-	8.355	9.778
Doctos. emitidos por otras inst. financ. del país	6	56.823	77.622	-	64.336	156.526
Inversiones en el exterior	-	-	3.454	-	25.112	35.001
Otras inversiones financieras	-	33.420	15.850	27.311	31.622	62.518
Inversiones financieras intermediadas	19.698	27.261	131.311	-	96.863	75.688
Ajuste a valor de mercado de invers. transables	998	6.065	-1.255	-	10.546	66
<b>OTRAS INVERSIONES</b>	<b>748</b>	<b>4.194</b>	<b>18.542</b>	<b>157</b>	<b>30.706</b>	<b>14.699</b>
Activos para leasing	-	2.345	3.026	-	10.719	8.698
Bienes recibidos en pago o adjudicados	748	1.838	15.229	157	19.985	4.897
Otras inversiones no financieras	-	11	287	-	2	1.104
<b>Intereses por cobrar otras operaciones</b>	<b>-</b>	<b>-</b>	<b>-</b>	<b>-</b>	<b>-</b>	<b>135</b>
<b>OTRAS CUENTAS DEL ACTIVO</b>	<b>2.244.391</b>	<b>530.497</b>	<b>1.513.141</b>	<b>11.489</b>	<b>2.415.677</b>	<b>2.849.304</b>
Saldos con sucursales en el país	-	159	-	-	20.377	40.827
Operaciones pendientes	762	121	762	70	1.742	8.996
Cuentas diversas	116.950	14.122	94.015	6.379	153.982	163.916
Activo transitorio	766	1.766	25.177	5.039	17.636	22.850
Operaciones a futuro	2.125.912	514.329	1.393.186	-	2.182.046	2.604.062
Sucursales en el Exterior	-	-	-	-	39.895	8.653
<b>ACTIVO FIJO</b>	<b>4.719</b>	<b>37.537</b>	<b>84.023</b>	<b>9.361</b>	<b>174.442</b>	<b>121.426</b>
Activo fijo físico	4.714	12.145	56.622	8.066	129.601	89.265
Inversiones en sociedades	4	25.392	27.401	1.295	44.841	32.161
<b>CUENTAS DE AJUSTE Y CONTROL</b>	<b>2.103.435</b>	<b>565.515</b>	<b>569.999</b>	<b>-</b>	<b>1.469.013</b>	<b>405.383</b>
Cuentas de la posición de cambios	13.175	56.674	148.970	-	-598.448	257.658
Otras cuentas de conversión y cambio	2.031.281	493.889	393.293	-	1.866.665	115.003
Cuentas varias de control	58.979	14.952	27.736	-	200.796	32.722
<b>CUENTAS DE GASTOS</b>	<b>505.141</b>	<b>43.897</b>	<b>173.054</b>	<b>25.639</b>	<b>351.262</b>	<b>171.427</b>
<b>TOTAL ACTIVO</b>	<b>5.403.257</b>	<b>2.506.747</b>	<b>5.642.526</b>	<b>227.284</b>	<b>12.623.565</b>	<b>8.317.487</b>
<b>CUENTAS DE ORDEN</b>	<b>512.543</b>	<b>2.772.516</b>	<b>4.965.425</b>	<b>610.026</b>	<b>14.376.916</b>	<b>6.425.167</b>
Colocaciones recompradas al B.C.	-	-	5.012	-	28.543	-
Otras cuentas de orden	512.543	2.772.516	4.982.954	610.026	14.580.355	6.480.247

Comprende moneda chilena y extranjera. La moneda extranjera se ha convertido al tipo de cambio de representación contable: \$ 697,23 por US\$ 1.

**PASIVOS. JUNIO 2003 (saldos a fin de mes en millones de pesos)**

	ABN Amro Bank	Banco Bice	BBVA Banco	Banco Conosur	Banco de Chile	Banco de Crédito e Inversiones
<b>PASIVO CIRCULANTE</b>	<b>501.358</b>	<b>1.204.260</b>	<b>3.110.073</b>	<b>150.952</b>	<b>7.296.663</b>	<b>4.436.476</b>
<b>Depósitos, captaciones y otras obligaciones</b>	<b>318.413</b>	<b>865.647</b>	<b>2.328.352</b>	<b>145.552</b>	<b>5.144.444</b>	<b>3.066.991</b>
Saldos pactados hasta 1 año plazo	311.480	614.233	1.511.109	67.618	4.212.888	2.132.278
Acreedores en cuentas corrientes	24.943	108.105	216.740	-	1.081.318	713.641
Otros saldos acreedores a la vista	140.899	207.051	432.517	10.681	693.493	587.073
Cuentas de depósito a la vista	91	648	7.365	42	23.991	-
Depósitos y captaciones a plazo de 30 a 89 días	94.674	248.166	281.612	26.889	1.276.023	573.038
Depósitos y captaciones a plazo de 90 días a 1 año	48.439	46.328	506.377	26.756	941.356	174.439
Otros saldos acreedores a plazo	676	18	389	-	1.851	6.075
Depósitos de ahorro a plazo	-	2.287	58.026	556	177.947	68.443
Cuentas y documentos por pagar	1.758	1.630	8.083	2.695	16.909	9.569
Saldos pactados a más de 1 año plazo	6.933	251.414	817.243	77.934	931.556	934.713
Depósitos y captaciones	6.933	215.336	780.076	77.934	927.651	890.748
Documentos por pagar	-	1	80	-	-	-
Obligaciones por bonos	-	36.078	37.087	-	3.904	43.965
<b>Operaciones con pacto de retrocompra</b>	<b>20.120</b>	<b>29.656</b>	<b>133.022</b>	<b>-</b>	<b>101.124</b>	<b>75.811</b>
Venta a inst. financ. de doctos. con pacto de retrocompra	4.045	-	6.980	-	-	-
Venta a terceros de doctos. con pacto de retrocompra	16.076	29.656	126.042	-	101.124	75.811
<b>Obligaciones por letras de crédito</b>	<b>-</b>	<b>48.353</b>	<b>266.045</b>	<b>-</b>	<b>1.050.524</b>	<b>475.215</b>
LC en circulación con amortización indirecta	-	-	-	-	-	-
LC en circulación con amortización directa	-	47.887	262.312	-	1.035.827	474.094
Cupones por vencer	-	466	3.733	-	14.698	1.121
<b>Préstamos y otras obligaciones contraídas en el país</b>	<b>81.595</b>	<b>52.829</b>	<b>95.335</b>	<b>5.400</b>	<b>87.834</b>	<b>103.861</b>
Saldos pactados hasta 1 año plazo	81.595	40.956	74.413	5.400	77.396	82.561
Adeudado al Banco Central	-	3.000	9.001	-	-	5.000
Adeudado al Banco del Estado	-	20.000	3.081	-	14.029	20.000
Adeudado a otras instituciones financieras	69.180	16.614	56.696	5.400	33.174	44.750
Otras obligaciones	12.415	1.342	5.636	-	30.193	12.811
Saldos pactados a más de 1 año plazo	-	11.873	20.921	-	10.438	21.300
Adeudado al Banco Central	-	-	4.621	-	-	-
Adeudado al Banco del Estado	-	-	4.211	-	-	-
Adeudado a otras instituciones financieras	-	-	-	-	-	1
Línea de crédito para reprogramación de deudas	-	194	2.944	-	3.189	3.217
Otras obligaciones	-	11.679	9.146	-	7.249	18.082
<b>Préstamos y otras obligac. contraídas en el exterior</b>	<b>69.555</b>	<b>108.073</b>	<b>213.106</b>	<b>-</b>	<b>504.064</b>	<b>408.753</b>
Saldos pactados hasta 1 año plazo	68.295	70.714	58.743	-	195.294	63.024
Adeud. a bancos del ext. por financ. de import. y export.	68.290	29.099	35.551	-	145.993	61.868
Adeud. a bancos del ext. por otras obligaciones	6	41.421	23.192	-	19.088	521
Adeud. a oficinas del mismo banco	-	-	-	-	30.000	-
Corresponsales ALADI-Banco Central	-	193	-	-	214	634
Otros préstamos y obligaciones	-	-	-	-	-	-
Saldos pactados a más de 1 año plazo	1.259	37.359	154.363	-	308.769	345.729
Adeudado a bancos del exterior	1.259	37.359	154.363	-	308.769	345.729
Adeudado a oficinas del mismo banco	-	-	-	-	-	-
Corresponsales ALADI-Banco Central	-	-	-	-	-	-
Otros préstamos y obligaciones	-	-	-	-	-	-
<b>Obligaciones contingentes</b>	<b>11.672</b>	<b>99.702</b>	<b>74.214</b>	<b>-</b>	<b>408.673</b>	<b>305.844</b>
Saldos pactados hasta 1 año plazo	10.619	94.923	54.445	-	259.930	252.188
BG enteradas con pagarés	764	61.893	20.826	-	84.538	166.655
Obligaciones por avales y fianzas	726	1.185	17.827	-	20.459	25.121
CC simples o documentarias	4.381	26.517	14.182	-	100.583	55.436
CC del exterior confirmadas	4.747	5.328	1.610	-	54.350	4.977
Saldos pactados a más de 1 año plazo	1.054	4.778	19.768	-	148.743	53.656
BG enteradas con pagarés	1.054	-	19.768	-	114.319	38.062
Obligaciones por avales y fianzas	-	4.778	-	-	34.424	15.593
<b>Intereses por pagar de otras operaciones</b>	<b>3</b>	<b>-</b>	<b>-</b>	<b>-</b>	<b>-</b>	<b>-</b>
<b>OTRAS CUENTAS DEL PASIVO</b>	<b>2.203.833</b>	<b>571.564</b>	<b>1.491.908</b>	<b>8.642</b>	<b>2.671.260</b>	<b>2.902.366</b>
Saldos con sucursales en el país	-	-	-	-	-	-
Operaciones pendientes	4	6	2.006	28	2.019	3.489
Cuentas diversas	80.537	26.808	79.140	1.828	182.641	175.311
Pasivo transitorio	6	495	2.171	-	16.314	4.430
Operaciones a futuro	2.123.287	509.864	1.382.009	-	2.193.754	2.600.244
Bonos subordinados	-	34.392	26.583	6.785	276.531	118.893
<b>PROVISIONES</b>	<b>1.776</b>	<b>17.716</b>	<b>45.706</b>	<b>15.410</b>	<b>200.104</b>	<b>73.804</b>
Provisiones sobre colocaciones	1.776	14.612	38.063	15.356	172.204	61.012
Provisiones para créditos hipotecarios para vivienda	-	206	3.622	-	6.227	2.045
Provisiones sobre inversiones	-	-	-	-	328	-
Provisiones por bienes recibidos en pago	-	90	36	54	677	-
Provisiones por Riesgo-Pais	-	-	1.416	-	110	347
Provisiones voluntarias	-	2.807	2.570	-	20.557	10.400
<b>CAPITAL Y RESERVAS</b>	<b>83.977</b>	<b>95.467</b>	<b>237.956</b>	<b>23.800</b>	<b>568.646</b>	<b>287.699</b>
Capital pagado	54.140	25.096	151.877	23.050	477.727	225.172
Reserva de revalorización del capital pagado	-	-	-	-	-	-
Otras reservas	28.344	68.819	84.069	425	77.963	57.643
Otras cuentas patrimoniales	585	393	-909	-	6.845	1.311
Revalorización provisional del capital propio	907	1.158	2.919	324	6.112	3.573
<b>CUENTAS DE AJUSTE Y CONTROL</b>	<b>2.104.416</b>	<b>565.535</b>	<b>568.569</b>	<b>-</b>	<b>1.469.139</b>	<b>405.688</b>
Cuentas de la posición de cambios	13.175	56.674	148.970	-	-598.448	258.493
Otras cuentas de conversión y cambio	2.031.281	493.889	393.293	-	1.866.665	114.168
Cuentas varias de control	59.960	14.972	26.306	-	200.922	33.027
<b>CUENTAS DE INGRESOS</b>	<b>507.897</b>	<b>52.206</b>	<b>188.314</b>	<b>28.480</b>	<b>417.753</b>	<b>211.453</b>
<b>TOTAL PASIVO</b>	<b>5.403.257</b>	<b>2.506.747</b>	<b>5.642.526</b>	<b>227.284</b>	<b>12.623.565</b>	<b>8.317.487</b>



**ESTADOS DE SITUACION Y CUENTAS DE ORDEN DE LAS INSTITUCIONES FINANCIERAS. JUNIO 2003**  
**ACTIVOS (saldos a fin de mes en millones de pesos)**

	Banco de la Nac. Argentina	Banco del Desarrollo	Banco del Estado	Banco do Brasil	Banco Falabella
<b>ACTIVO CIRCULANTE</b>	<b>15.206</b>	<b>1.361.078</b>	<b>6.826.784</b>	<b>44.802</b>	<b>182.288</b>
<b>Fondos disponibles</b>	<b>4.195</b>	<b>51.027</b>	<b>246.748</b>	<b>1.962</b>	<b>7.205</b>
Caja	80	13.093	55.917	112	1.731
Depósitos en el Banco Central	130	4.990	19.330	143	207
Documentos a cargo de otros bancos (canje)	37	32.165	158.052	46	2.339
Depósitos en bancos comerciales y Bco. del Estado	1	26	20	12	301
Depósitos en el exterior	3.947	753	13.429	1.649	2.626
<b>Colocaciones</b>	<b>9.905</b>	<b>1.219.645</b>	<b>4.204.420</b>	<b>40.826</b>	<b>169.218</b>
<b>COLOCACIONES EFECTIVAS</b>	<b>9.599</b>	<b>789.763</b>	<b>2.445.530</b>	<b>39.853</b>	<b>151.851</b>
Colocaciones pactadas hasta 1 año plazo	9.209	428.195	836.356	31.759	42.513
Deudores en cuentas corrientes	129	24.338	31.635	34	-
Préstamos comerciales	1.630	309.045	448.679	11.623	176
Préstamos de consumo	1	4.632	32.177	1	25.935
Préstamos a instituciones financieras	5.300	51.502	166.365	1.500	16.401
Créditos para importación	117	11.477	13.854	2.917	-
Créditos para exportación	2.030	26.817	142.365	15.684	-
Operaciones de Factoraje	-	-	-	-	-
Varios deudores	1	384	1.283	-	1
Colocaciones pactadas a más de 1 año plazo	390	361.568	1.609.173	8.094	109.338
Préstamos comerciales	26	210.144	1.063.220	7.936	25
Préstamos de consumo	58	59.366	330.985	16	103.504
Préstamos a instituciones financieras	-	-	9.641	-	-
Créditos para importación	143	2.124	-	142	-
Créditos para exportación	163	11.971	33.173	-	-
Préstamos productivos reprogramados	-	23	-	-	-
Dividendos hipotecarios reprogramados	-	-	13.521	-	-
Préstamos hipotecarios para vivienda	-	41.956	20.341	-	4.794
Préstamos hipotecarios endosables para vivienda	-	28.005	113.512	-	1.014
Préstamos hipotecarios endosables para fines grales.	-	7.980	24.780	-	-
<b>COLOCACIONES EN LETRAS DE CREDITO</b>	<b>-</b>	<b>317.862</b>	<b>1.535.796</b>	<b>-</b>	<b>17.206</b>
Préstamos para fines generales en LC	-	178.072	37.458	-	217
Préstamos para vivienda en LC	-	138.895	1.494.094	-	16.981
Dividendos por cobrar	-	895	4.244	-	8
<b>CONTRATOS DE LEASING</b>	<b>-</b>	<b>46.216</b>	<b>72.519</b>	<b>-</b>	<b>-</b>
<b>COLOCACIONES VENCIDAS</b>	<b>127</b>	<b>33.059</b>	<b>53.781</b>	<b>192</b>	<b>161</b>
Créditos comerciales vencidos	127	29.450	42.461	192	-
Créditos de consumo vencidos	-	235	1.474	-	160
Créditos hipotecarios vencidos	-	3.188	8.696	-	1
Operaciones de Factoraje	-	-	-	-	-
Contratos de leasing	-	186	1.150	-	-
<b>COLOCACIONES CONTINGENTES</b>	<b>179</b>	<b>32.745</b>	<b>96.795</b>	<b>781</b>	<b>-</b>
Colocaciones pactadas hasta 1 año plazo	165	13.781	37.419	781	-
Deudores por BG y consignaciones judiciales	9	11.162	25.552	-	-
Deudores por avales y fianzas	-	158	58	-	-
Deudores por CC simples o documentarias	-	2.120	7.741	134	-
Deudores por CC del exterior confirmadas	156	341	4.068	646	-
Colocaciones pactadas a más de 1 año plazo	15	18.964	59.376	-	-
Deudores por BG y consignaciones judiciales	3	12.062	21.549	-	-
Deudores por avales y fianzas	12	6.902	37.827	-	-
<b>Operaciones con pacto de retrocompra</b>	<b>1.105</b>	<b>-</b>	<b>36.572</b>	<b>-</b>	<b>-</b>
Compra de doctos. con pacto de retroc. a inst. financ.	1.105	-	-	-	-
Compra de doctos. con pacto de retroc. a terceros	-	-	36.572	-	-
<b>Inversiones</b>	<b>-</b>	<b>90.406</b>	<b>2.339.043</b>	<b>2.014</b>	<b>5.865</b>
<b>INVERSIONES FINANCIERAS</b>	<b>-</b>	<b>69.958</b>	<b>2.328.230</b>	<b>1.804</b>	<b>5.693</b>
Doctos. emitidos por el B. Central con merc. secund.	-	40.005	1.175.674	1.778	3.177
Doctos. emitidos por el B. Central sin merc. secund.	-	-	-	-	-
Doctos. emitidos por organismos fiscales	-	902	102.304	-	-
Doctos. emitidos por otras inst. financ. del país	-	6.071	548.323	-	1.619
Inversiones en el exterior	-	-	25.017	-	-
Otras inversiones financieras	-	14.192	45.314	-	826
Inversiones financieras intermediadas	-	10.253	420.382	-	-
Ajuste a valor de mercado de invers. transables	-	-1.465	11.216	26	71
<b>OTRAS INVERSIONES</b>	<b>-</b>	<b>20.448</b>	<b>10.812</b>	<b>210</b>	<b>172</b>
Activos para leasing	-	1.961	3.634	-	-
Bienes recibidos en pago o adjudicados	-	18.487	7.121	209	172
Otras inversiones no financieras	-	1	57	1	-
<b>Intereses por cobrar otras operaciones</b>	<b>-</b>	<b>-</b>	<b>2</b>	<b>-</b>	<b>-</b>
<b>OTRAS CUENTAS DEL ACTIVO</b>	<b>81</b>	<b>373.673</b>	<b>2.796.756</b>	<b>7.530</b>	<b>28.456</b>
Saldos con sucursales en el país	-	-	1.759	-	-
Operaciones pendientes	-	195	13.525	10	549
Cuentas diversas	63	41.628	149.571	406	3.047
Activo transitorio	19	7.872	33.816	153	7.151
Operaciones a futuro	-	323.978	2.598.085	6.961	17.709
Sucursales en el Exterior	-	-	-	-	-
<b>ACTIVO FIJO</b>	<b>1.054</b>	<b>38.125</b>	<b>122.281</b>	<b>114</b>	<b>4.023</b>
Activo fijo físico	1.037	31.842	106.262	97	4.003
Inversiones en sociedades	17	6.284	16.020	17	20
<b>CUENTAS DE AJUSTE Y CONTROL</b>	<b>7.909</b>	<b>334.171</b>	<b>693.277</b>	<b>34.021</b>	<b>20.342</b>
Cuentas de la posición de cambios	7.909	18.117	197.315	4.506	2.771
Otras cuentas de conversión y cambio	-	316.054	494.148	29.514	17.570
Cuentas varias de control	-	-	1.814	-	-
<b>CUENTAS DE GASTOS</b>	<b>621</b>	<b>143.942</b>	<b>288.440</b>	<b>3.161</b>	<b>17.299</b>
<b>TOTAL ACTIVO</b>	<b>24.871</b>	<b>2.250.989</b>	<b>10.727.538</b>	<b>89.628</b>	<b>252.408</b>
<b>CUENTAS DE ORDEN</b>	<b>44.062</b>	<b>4.245.536</b>	<b>7.265.290</b>	<b>98.443</b>	<b>132.898</b>
Colocaciones recompradas al B.C.	-	-	-	-	-
Otras cuentas de orden	44.062	4.252.751	7.348.200	98.443	134.999

**PASIVOS. JUNIO 2003 (saldos a fin de mes en millones de pesos)**

	Banco de la Nac. Argentina	Banco del Desarrollo	Banco del Estado	Banco do Brasil	Banco Falabella
<b>PASIVO CIRCULANTE</b>	<b>2.260</b>	<b>1.240.193</b>	<b>6.526.570</b>	<b>22.960</b>	<b>160.068</b>
<b>Depósitos, captaciones y otras obligaciones</b>	<b>2.066</b>	<b>777.248</b>	<b>4.319.415</b>	<b>21.893</b>	<b>144.225</b>
Saldos pactados hasta 1 año plazo	2.066	523.878	3.738.242	11.301	50.143
Acreedores en cuentas corrientes	1.001	74.842	815.914	1.492	-
Otros saldos acreedores a la vista	130	79.693	343.508	142	6.635
Cuentas de depósito a la vista	-	2.649	71.907	-	-
Depósitos y captaciones a plazo de 30 a 89 días	927	249.943	386.729	2.933	28.589
Depósitos y captaciones a plazo de 90 días a 1 año	-	73.459	281.037	6.552	12.118
Otros saldos acreedores a plazo	-	554	1.906	-	-
Depósitos de ahorro a plazo	-	40.275	1.833.406	-	2.169
Cuentas y documentos por pagar	9	2.463	3.836	182	632
Saldos pactados a más de 1 año plazo	-	253.369	581.173	10.592	94.082
Depósitos y captaciones	-	250.228	497.306	10.592	94.082
Documentos por pagar	-	1.049	346	-	-
Obligaciones por bonos	-	2.092	83.521	-	-
<b>Operaciones con pacto de retrocompra</b>	<b>-</b>	<b>10.249</b>	<b>420.593</b>	<b>-</b>	<b>-</b>
Venta a inst. financ. de doctos. con pacto de retrocompra	-	-	-	-	-
Venta a terceros de doctos. con pacto de retrocompra	-	10.249	420.593	-	-
<b>Obligaciones por letras de crédito</b>	<b>-</b>	<b>324.630</b>	<b>1.519.473</b>	<b>-</b>	<b>15.485</b>
LC en circulación con amortización indirecta	-	-	-	-	-
LC en circulación con amortización directa	-	323.670	1.494.779	-	15.219
Cuponos por vencer	-	959	24.693	-	266
<b>Préstamos y otras obligaciones contraídas en el país</b>	<b>15</b>	<b>64.185</b>	<b>120.395</b>	<b>144</b>	<b>359</b>
Saldos pactados hasta 1 año plazo	2	5.182	104.531	144	359
Adeudado al Banco Central	2	4.500	39.003	-	-
Adeudado al Banco del Estado	-	-	-	-	-
Adeudado a otras instituciones financieras	-	-	56.070	-	-
Otras obligaciones	-	682	9.457	144	359
Saldos pactados a más de 1 año plazo	13	59.004	15.864	-	-
Adeudado al Banco Central	-	3.086	11.963	-	-
Adeudado al Banco del Estado	-	2.789	-	-	-
Adeudado a otras instituciones financieras	-	-	-	-	-
Línea de crédito para reprogramación de deudas	-	-	3.902	-	-
Otras obligaciones	13	53.128	-	-	-
<b>Préstamos y otras obligac. contraídas en el exterior</b>	<b>-</b>	<b>31.133</b>	<b>50.051</b>	<b>142</b>	<b>-</b>
Saldos pactados hasta 1 año plazo	-	31.133	16.359	-	-
Adeud. a bancos del ext. por financ. de import. y export.	-	31.034	16.176	-	-
Adeud. a bancos del ext. por otras obligaciones	-	-	110	-	-
Adeud. a oficinas del mismo banco	-	-	-	-	-
Corresponsales ALADI-Banco Central	-	98	74	-	-
Otras préstamos y obligaciones	-	-	-	-	-
Saldos pactados a más de 1 año plazo	-	-	33.692	142	-
Adeudado a bancos del exterior	-	-	33.184	-	-
Adeudado a oficinas del mismo banco	-	-	-	-	-
Corresponsales ALADI-Banco Central	-	-	-	142	-
Otras préstamos y obligaciones	-	-	508	-	-
<b>Obligaciones contingentes</b>	<b>179</b>	<b>32.749</b>	<b>96.643</b>	<b>781</b>	<b>-</b>
Saldos pactados hasta 1 año plazo	165	14.016	37.154	781	-
BG enteradas con pagarés	9	11.190	25.251	-	-
Obligaciones por avales y fianzas	-	158	58	-	-
CC simples o documentarias	-	2.327	7.778	134	-
CC del exterior confirmadas	156	341	4.068	646	-
Saldos pactados a más de 1 año plazo	15	18.733	59.489	-	-
BG enteradas con pagarés	3	11.845	21.737	-	-
Obligaciones por avales y fianzas	12	6.888	37.752	-	-
<b>Intereses por pagar de otras operaciones</b>	<b>-</b>	<b>-</b>	<b>-</b>	<b>-</b>	<b>-</b>
<b>OTRAS CUENTAS DEL PASIVO</b>	<b>31</b>	<b>385.792</b>	<b>2.757.213</b>	<b>6.735</b>	<b>22.142</b>
Saldos con sucursales en el país	-	-	937	-	-
Operaciones pendientes	-	77	650	1	180
Cuentas diversas	30	20.866	87.745	41	4.296
Pasivo transitorio	1	2.236	6.577	1	-
Operaciones a futuro	-	323.486	2.596.147	6.692	17.667
Bonos subordinados	-	39.127	65.157	-	-
<b>PROVISIONES</b>	<b>82</b>	<b>39.027</b>	<b>90.261</b>	<b>704</b>	<b>3.865</b>
Provisiones sobre colocaciones	81	34.757	66.620	685	3.772
Provisiones para créditos hipotecarios para vivienda	-	2.443	8.429	-	17
Provisiones sobre inversiones	-	-	1.900	-	-
Provisiones por bienes recibidos en pago	-	1.075	-	-	-
Provisiones por Riesgo-País	1	-	12	20	-
Provisiones voluntarias	-	752	13.300	-	76
<b>CAPITAL Y RESERVAS</b>	<b>14.293</b>	<b>104.441</b>	<b>358.553</b>	<b>23.204</b>	<b>23.866</b>
Capital pagado	10.407	94.524	4.000	6.863	23.650
Reserva de revalorización del capital pagado	-	-	5.566	-	-
Otras reservas	3.731	8.681	332.217	16.089	-
Otras cuentas patrimoniales	-	42	12.696	-	-
Revalorización provisional del capital propio	156	1.195	4.073	252	216
<b>CUENTAS DE AJUSTE Y CONTROL</b>	<b>7.909</b>	<b>334.171</b>	<b>691.463</b>	<b>34.021</b>	<b>20.342</b>
Cuentas de la posición de cambios	7.909	18.117	197.315	4.506	2.771
Otras cuentas de conversión y cambio	-	316.054	494.148	29.514	17.570
Cuentas varias de control	-	-	-	-	-
<b>CUENTAS DE INGRESOS</b>	<b>296</b>	<b>147.365</b>	<b>303.478</b>	<b>2.004</b>	<b>22.124</b>
<b>TOTAL PASIVO</b>	<b>24.871</b>	<b>2.250.989</b>	<b>10.727.538</b>	<b>89.628</b>	<b>252.408</b>

**ESTADOS DE SITUACION Y CUENTAS DE ORDEN DE LAS INSTITUCIONES FINANCIERAS. JUNIO 2003**  
**ACTIVOS (saldos a fin de mes en millones de pesos)**

	Banco Internacional	Banco Ripley	Banco Santander	Banco Security	Banco Sudameris
<b>ACTIVO CIRCULANTE</b>	<b>168.738</b>	<b>28.022</b>	<b>10.623.954</b>	<b>1.162.538</b>	<b>132.816</b>
<b>Fondos disponibles</b>	<b>14.967</b>	<b>1.086</b>	<b>1.063.691</b>	<b>128.239</b>	<b>16.263</b>
Caja	1.473	781	159.189	7.104	580
Depósitos en el Banco Central	2.307	55	31.421	1.045	1.327
Documentos a cargo de otros bancos (canje)	9.382	204	736.863	111.635	13.224
Depósitos en bancos comerciales y Bco. del Estado	4	46	1.510	92	36
Depósitos en el exterior	1.801	-	134.708	8.363	1.096
<b>Colocaciones</b>	<b>128.661</b>	<b>26.892</b>	<b>7.753.490</b>	<b>910.191</b>	<b>106.594</b>
<b>COLOCACIONES EFECTIVAS</b>	<b>111.239</b>	<b>26.658</b>	<b>4.993.295</b>	<b>725.950</b>	<b>96.014</b>
Colocaciones pactadas hasta 1 año plazo	93.656	11.059	2.315.469	408.648	80.307
Deudores en cuentas corrientes	2.813	-	335.963	14.117	1.915
Préstamos comerciales	74.649	1.455	1.220.294	303.357	22.443
Préstamos de consumo	44	4.354	266.332	1.487	10
Préstamos a instituciones financieras	6.000	5.250	122.010	-	33.000
Créditos para importación	8.969	-	105.180	27.861	4.259
Créditos para exportación	1.170	-	263.397	61.740	18.680
Operaciones de Factoraje	-	-	-	-	-
Varios deudores	11	-	2.294	86	-
Colocaciones pactadas a más de 1 año plazo	17.583	15.599	2.677.826	317.301	15.707
Préstamos comerciales	16.951	-	1.479.640	288.122	13.560
Préstamos de consumo	372	14.903	460.832	4.980	30
Préstamos a instituciones financieras	-	-	-	-	-
Créditos para importación	-	-	-	-	-
Créditos para exportación	256	-	130.764	3.745	2.116
Préstamos productivos reprogramados	4	-	-	-	-
Dividendos hipotecarios reprogramados	-	-	13.039	-	-
Préstamos hipotecarios para vivienda	-	24	182.428	3.632	-
Préstamos hipotecarios endosables para vivienda	-	671	341.065	14.079	-
Préstamos hipotecarios endosables para fines grales.	-	-	70.059	2.743	-
<b>COLOCACIONES EN LETRAS DE CREDITO</b>	<b>7.521</b>	<b>227</b>	<b>1.598.557</b>	<b>71.691</b>	<b>-</b>
Préstamos para fines generales en LC	6.227	-	667.379	51.291	-
Préstamos para vivienda en LC	1.263	227	928.004	20.349	-
Dividendos por cobrar	31	-	3.174	51	-
<b>CONTRATOS DE LEASING</b>	<b>-</b>	<b>-</b>	<b>329.738</b>	<b>56.170</b>	<b>-</b>
<b>COLOCACIONES VENCIDAS</b>	<b>3.003</b>	<b>8</b>	<b>183.726</b>	<b>8.380</b>	<b>1.068</b>
Créditos comerciales vencidos	2.913	-	149.528	8.144	1.068
Créditos de consumo vencidos	2	8	10.108	50	-
Créditos hipotecarios vencidos	88	-	23.789	186	-
Operaciones de Factoraje	-	-	-	-	-
Contratos de leasing	-	-	301	-	-
<b>COLOCACIONES CONTINGENTES</b>	<b>6.898</b>	<b>-</b>	<b>648.173</b>	<b>48.000</b>	<b>9.513</b>
Colocaciones pactadas hasta 1 año plazo	5.616	-	228.082	32.140	5.305
Deudores por BG y consignaciones judiciales	1.624	-	111.395	18.595	4.452
Deudores por avales y fianzas	144	-	19.465	1.463	250
Deudores por CC simples o documentarias	3.849	-	63.746	12.036	592
Deudores por CC del exterior confirmadas	-	-	33.476	46	11
Colocaciones pactadas a más de 1 año plazo	1.281	-	420.091	15.860	4.207
Deudores por BG y consignaciones judiciales	1.281	-	153.152	13.460	4.033
Deudores por avales y fianzas	-	-	266.939	2.400	174
<b>Operaciones con pacto de retrocompra</b>	<b>-</b>	<b>-</b>	<b>214.397</b>	<b>-</b>	<b>405</b>
Compra de doctos. con pacto de retroc. a inst. financ.	-	-	-	-	-
Compra de doctos. con pacto de retroc. a terceros	-	-	214.397	-	405
<b>Inversiones</b>	<b>25.109</b>	<b>45</b>	<b>1.592.365</b>	<b>124.108</b>	<b>9.553</b>
<b>INVERSIONES FINANCIERAS</b>	<b>23.281</b>	<b>45</b>	<b>1.539.045</b>	<b>113.176</b>	<b>9.276</b>
Doctos. emitidos por el B. Central con merc. secund.	12.540	-	868.381	123	5.470
Doctos. emitidos por el B. Central sin merc. secund.	-	-	-	-	-
Doctos. emitidos por organismos fiscales	-	-	95.601	-	-
Doctos. emitidos por otras inst. financ. del país	10.731	45	136.076	53.558	3.385
Inversiones en el exterior	-	-	68.688	25.213	-
Otras inversiones financieras	-	-	82.606	15.224	-
Inversiones financieras intermediadas	-	-	268.978	14.611	400
Ajuste a valor de mercado de invers. transables	10	-	18.716	4.446	21
<b>OTRAS INVERSIONES</b>	<b>1.828</b>	<b>-</b>	<b>53.319</b>	<b>10.932</b>	<b>277</b>
Activos para leasing	-	-	14.009	7.734	-
Bienes recibidos en pago o adjudicados	1.826	-	39.098	3.199	277
Otras inversiones no financieras	2	-	212	-	-
<b>Intereses por cobrar otras operaciones</b>	<b>-</b>	<b>-</b>	<b>12</b>	<b>-</b>	<b>-</b>
<b>OTRAS CUENTAS DEL ACTIVO</b>	<b>58.484</b>	<b>3.436</b>	<b>4.278.279</b>	<b>284.209</b>	<b>117.316</b>
Saldos con sucursales en el país	-	-	14.415	-	-
Operaciones pendientes	205	275	43.970	9.107	2
Cuentas diversas	3.336	440	381.795	16.736	1.573
Activo transitorio	930	2.721	71.138	2.082	137
Operaciones a futuro	54.013	-	3.766.961	256.284	115.604
Sucursales en el Exterior	-	-	-	-	-
<b>ACTIVO FIJO</b>	<b>7.225</b>	<b>2.255</b>	<b>373.393</b>	<b>22.524</b>	<b>6.953</b>
Activo fijo físico	7.094	2.255	207.871	12.194	3.459
Inversiones en sociedades	130	-	165.522	10.330	3.494
<b>CUENTAS DE AJUSTE Y CONTROL</b>	<b>62.457</b>	<b>20</b>	<b>-943.107</b>	<b>207.548</b>	<b>115.113</b>
Cuentas de la posición de cambios	9.112	20	-874.912	-31.461	1.810
Otras cuentas de conversión y cambio	53.345	-	-80.290	232.643	111.630
Cuentas varias de control	-	-	12.095	6.366	1.673
<b>CUENTAS DE GASTOS</b>	<b>14.522</b>	<b>2.583</b>	<b>3.335.190</b>	<b>89.082</b>	<b>17.952</b>
<b>TOTAL ACTIVO</b>	<b>311.426</b>	<b>36.317</b>	<b>17.667.710</b>	<b>1.765.902</b>	<b>390.150</b>

<b>CUENTAS DE ORDEN</b>	<b>236.082</b>	<b>61.946</b>	<b>33.153.711</b>	<b>1.414.388</b>	<b>332.318</b>
Colocaciones recompradas al B.C.	67	-	62.685	-	-
Otras cuentas de orden	236.015	61.946	33.229.311	1.417.631	332.318

**PASIVOS. JUNIO 2003 (saldos a fin de mes en millones de pesos)**

	Banco Internacional	Banco Ripley	Banco Santander	Banco Security	Banco Sudameris
<b>PASIVO CIRCULANTE</b>	<b>156.932</b>	<b>24.180</b>	<b>9.682.394</b>	<b>1.048.781</b>	<b>115.927</b>
<b>Depósitos, captaciones y otras obligaciones</b>	<b>128.213</b>	<b>23.946</b>	<b>6.444.589</b>	<b>793.839</b>	<b>104.230</b>
Saldos pactados hasta 1 año plazo	115.427	14.414	4.571.099	418.703	97.919
Acreedores en cuentas corrientes	13.164	-	1.213.492	66.976	7.740
Otros saldos acreedores a la vista	13.901	1.225	875.833	82.756	20.255
Cuentas de depósito a la vista	8	-	20.618	480	-
Depósitos y captaciones a plazo de 30 a 89 días	50.961	6.415	1.727.812	165.133	24.905
Depósitos y captaciones a plazo de 90 días a 1 año	35.797	6.324	537.193	102.670	44.668
Otros saldos acreedores a plazo	1	-	494	47	26
Depósitos de ahorro a plazo	1.517	-	164.398	-	92
Cuentas y documentos por pagar	79	450	31.259	640	234
Saldos pactados a más de 1 año plazo	12.785	9.532	1.873.491	375.136	6.311
Depósitos y captaciones	12.785	9.532	1.588.872	365.045	6.311
Documentos por pagar	-	-	31	-	-
Obligaciones por bonos	-	-	284.587	10.091	-
<b>Operaciones con pacto de retrocompra</b>	<b>-</b>	<b>-</b>	<b>276.038</b>	<b>14.510</b>	<b>400</b>
Venta a inst. financ. de doctos. con pacto de retrocompra	-	-	8.026	-	-
Venta a terceros de doctos. con pacto de retrocompra	-	-	268.011	14.510	400
<b>Obligaciones por letras de crédito</b>	<b>7.886</b>	<b>234</b>	<b>1.599.415</b>	<b>74.712</b>	<b>-</b>
LC en circulación con amortización indirecta	-	-	-	-	-
LC en circulación con amortización directa	7.819	231	1.578.302	74.248	-
Cuponos por vencer	67	3	21.113	464	-
<b>Préstamos y otras obligaciones contraídas en el país</b>	<b>9.324</b>	<b>-</b>	<b>141.474</b>	<b>32.228</b>	<b>148</b>
Saldos pactados hasta 1 año plazo	7.136	-	87.922	12.698	148
Adeudado al Banco Central	-	-	18.001	-	-
Adeudado al Banco del Estado	7.133	-	12.051	8.001	-
Adeudado a otras instituciones financieras	-	-	20.143	4.547	-
Otras obligaciones	3	-	37.727	150	148
Saldos pactados a más de 1 año plazo	2.188	-	53.552	19.530	-
Adeudado al Banco Central	-	-	12.192	558	-
Adeudado al Banco del Estado	-	-	-	274	-
Adeudado a otras instituciones financieras	-	-	-	-	-
Línea de crédito para reprogramación de deudas	-	-	14.012	-	-
Otras obligaciones	2.188	-	27.347	18.698	-
<b>Préstamos y otras obligac. contraídas en el exterior</b>	<b>4.641</b>	<b>-</b>	<b>573.513</b>	<b>85.308</b>	<b>1.658</b>
Saldos pactados hasta 1 año plazo	4.641	-	47.697	84.845	1.658
Adeud. a bancos del ext. por financ. de import. y export.	4.641	-	32.716	83.011	956
Adeud. a bancos del ext. por otras obligaciones	-	-	14.905	1.827	702
Adeud. a oficinas del mismo banco	-	-	-	-	-
Corresponsales ALADI-Banco Central	-	-	77	7	-
Otros préstamos y obligaciones	-	-	-	-	-
Saldos pactados a más de 1 año plazo	-	-	525.815	462	-
Adeudado a bancos del exterior	-	-	525.815	462	-
Adeudado a oficinas del mismo banco	-	-	-	-	-
Corresponsales ALADI-Banco Central	-	-	-	-	-
Otros préstamos y obligaciones	-	-	-	-	-
<b>Obligaciones contingentes</b>	<b>6.868</b>	<b>-</b>	<b>647.365</b>	<b>48.185</b>	<b>9.491</b>
Saldos pactados hasta 1 año plazo	5.595	-	227.712	32.350	5.259
BG enteradas con pagarés	1.614	-	111.264	18.576	4.440
Obligaciones por avales y fianzas	139	-	19.231	1.458	216
CC simples o documentarias	3.841	-	63.740	12.270	592
CC del exterior confirmadas	-	-	33.476	46	11
Saldos pactados a más de 1 año plazo	1.273	-	419.653	15.834	4.231
BG enteradas con pagarés	1.273	-	153.023	13.435	4.023
Obligaciones por avales y fianzas	-	-	266.630	2.400	208
<b>Intereses por pagar de otras operaciones</b>	<b>-</b>	<b>-</b>	<b>-</b>	<b>-</b>	<b>-</b>
<b>OTRAS CUENTAS DEL PASIVO</b>	<b>58.856</b>	<b>657</b>	<b>4.504.879</b>	<b>321.104</b>	<b>116.114</b>
Saldos con sucursales en el país	-	-	-	-	-
Operaciones pendientes	3	24	37.943	18	104
Cuentas diversas	4.669	634	226.553	21.620	390
Pasivo transitorio	108	-	27.898	409	112
Operaciones a futuro	54.076	-	3.772.992	262.832	115.509
Bonos subordinados	-	-	439.492	36.224	-
<b>PROVISIONES</b>	<b>2.795</b>	<b>393</b>	<b>175.423</b>	<b>12.481</b>	<b>1.781</b>
Provisiones sobre colocaciones	2.449	393	155.509	11.841	1.781
Provisiones para créditos hipotecarios para vivienda	52	-	10.366	190	-
Provisiones sobre inversiones	-	-	-	-	-
Provisiones por bienes recibidos en pago	55	-	2.234	28	-
Provisiones por Riesgo-País	-	-	37	-	-
Provisiones voluntarias	239	-	7.277	422	-
<b>CAPITAL Y RESERVAS</b>	<b>14.653</b>	<b>9.269</b>	<b>823.241</b>	<b>81.074</b>	<b>23.528</b>
Capital pagado	7.808	9.169	695.921	57.881	16.888
Reserva de revalorización del capital pagado	231	-	-	-	-
Otras reservas	6.448	-	101.843	19.166	6.384
Otras cuentas patrimoniales	-	-	13.773	3.215	-
Revalorización provisional del capital propio	166	101	11.704	811	256
<b>CUENTAS DE AJUSTE Y CONTROL</b>	<b>62.457</b>	<b>20</b>	<b>-944.861</b>	<b>207.079</b>	<b>114.962</b>
Cuentas de la posición de cambios	9.112	20	-874.912	-31.461	1.810
Otras cuentas de conversión y cambio	53.345	-	-80.290	232.565	111.630
Cuentas varias de control	-	-	10.341	5.976	1.522
<b>CUENTAS DE INGRESOS</b>	<b>15.733</b>	<b>1.798</b>	<b>3.426.635</b>	<b>95.383</b>	<b>17.838</b>
<b>TOTAL PASIVO</b>	<b>311.426</b>	<b>36.317</b>	<b>17.667.710</b>	<b>1.765.902</b>	<b>390.150</b>

**ESTADOS DE SITUACION Y CUENTAS DE ORDEN DE LAS INSTITUCIONES FINANCIERAS. JUNIO 2003**  
**ACTIVOS (saldos a fin de mes en millones de pesos)**

	BankBoston	Citibank	Corpbanca	Deutsche Bank (Chile)	Dresdner Bank Lateinamerika
<b>ACTIVO CIRCULANTE</b>	<b>1.030.101</b>	<b>1.805.896</b>	<b>2.334.925</b>	<b>385.998</b>	<b>301.482</b>
<b>Fondos disponibles</b>	<b>145.040</b>	<b>415.038</b>	<b>207.357</b>	<b>138.354</b>	<b>45.038</b>
Caja	7.364	11.204	17.168	2	967
Depósitos en el Banco Central	6.730	26.041	16.011	477	11.429
Documentos a cargo de otros bancos (canje)	81.763	269.687	152.230	107.080	21.155
Depósitos en bancos comerciales y Bco. del Estado	102	134	63	347	32
Depósitos en el exterior	49.080	107.972	21.884	30.448	11.455
<b>Colocaciones</b>	<b>730.085</b>	<b>1.052.032</b>	<b>1.851.847</b>	<b>-</b>	<b>203.210</b>
<b>COLOCACIONES EFECTIVAS</b>	<b>411.269</b>	<b>848.492</b>	<b>1.265.897</b>	<b>-</b>	<b>173.250</b>
Colocaciones pactadas hasta 1 año plazo	261.699	565.503	602.267	-	117.333
Deudores en cuentas corrientes	57.827	58.510	27.953	-	736
Préstamos comerciales	145.066	351.414	390.972	-	54.915
Préstamos de consumo	15.733	55.645	23.013	-	16
Préstamos a instituciones financieras	10.879	33.000	-	-	5.000
Créditos para importación	14.631	14.793	51.448	-	9.711
Créditos para exportación	17.548	49.835	83.585	-	46.954
Operaciones de Factoraje	-	-	25.229	-	-
Varios deudores	14	2.306	67	-	-
Colocaciones pactadas a más de 1 año plazo	149.570	282.989	663.630	-	55.917
Préstamos comerciales	43.111	129.655	470.849	-	46.167
Préstamos de consumo	64.715	145.345	161.733	-	181
Préstamos a instituciones financieras	-	-	-	-	-
Créditos para importación	-	-	5.167	-	19
Créditos para exportación	2.212	-	16.748	-	8.984
Préstamos productivos reprogramados	-	-	-	-	-
Dividendos hipotecarios reprogramados	-	707	15	-	-
Préstamos hipotecarios para vivienda	8.814	2.098	3.497	-	566
Préstamos hipotecarios endosables para vivienda	18.046	5.175	3.681	-	-
Préstamos hipotecarios endosables para fines grales.	12.671	9	1.939	-	-
<b>COLOCACIONES EN LETRAS DE CREDITO</b>	<b>266.881</b>	<b>147.047</b>	<b>255.749</b>	<b>-</b>	<b>-</b>
Préstamos para fines generales en LC	140.745	45.252	175.415	-	-
Préstamos para vivienda en LC	125.804	101.545	79.644	-	-
Dividendos por cobrar	332	250	690	-	-
<b>CONTRATOS DE LEASING</b>	<b>19.321</b>	<b>6.226</b>	<b>143.620</b>	<b>-</b>	<b>4.884</b>
<b>COLOCACIONES VENCIDAS</b>	<b>7.311</b>	<b>19.078</b>	<b>29.226</b>	<b>-</b>	<b>2.187</b>
Créditos comerciales vencidos	5.932	14.565	26.025	-	2.147
Créditos de consumo vencidos	1.064	2.043	1.127	-	-
Créditos hipotecarios vencidos	315	2.429	1.423	-	40
Operaciones de Factoraje	-	-	348	-	-
Contratos de leasing	-	41	304	-	-
<b>COLOCACIONES CONTINGENTES</b>	<b>25.303</b>	<b>31.189</b>	<b>157.355</b>	<b>-</b>	<b>22.889</b>
Colocaciones pactadas hasta 1 año plazo	25.080	25.428	74.486	-	9.778
Deudores por BG y consignaciones judiciales	17.351	10.489	44.922	-	3.051
Deudores por avales y fianzas	249	5.263	11.121	-	851
Deudores por CC simples o documentarias	7.466	7.233	17.384	-	5.611
Deudores por CC del exterior confirmadas	15	2.444	1.059	-	265
Colocaciones pactadas a más de 1 año plazo	223	5.762	82.868	-	13.111
Deudores por BG y consignaciones judiciales	223	5.762	82.638	-	5.421
Deudores por avales y fianzas	-	-	231	-	7.690
<b>Operaciones con pacto de retrocompra</b>	<b>-</b>	<b>29.490</b>	<b>763</b>	<b>2.066</b>	<b>-</b>
Compra de doctos. con pacto de retroc. a inst. financ.	-	10.302	-	-	-
Compra de doctos. con pacto de retroc. a terceros	-	19.188	763	2.066	-
<b>Inversiones</b>	<b>154.971</b>	<b>309.333</b>	<b>274.959</b>	<b>245.577</b>	<b>53.234</b>
<b>INVERSIONES FINANCIERAS</b>	<b>153.757</b>	<b>307.955</b>	<b>240.671</b>	<b>245.577</b>	<b>53.007</b>
Doctos. emitidos por el B. Central con merc. secund.	107.801	264.025	4.068	195.423	39.345
Doctos. emitidos por el B. Central sin merc. secund.	-	-	-	-	-
Doctos. emitidos por organismos fiscales	-	111	2.555	-	-
Doctos. emitidos por otras inst. financ. del país	16.481	29	134.622	2.299	5.586
Inversiones en el exterior	-	-	16.028	-	-
Otras inversiones financieras	-	-	70.395	-	667
Inversiones financieras intermedias	28.646	39.111	13.710	46.297	7.573
Ajuste a valor de mercado de invers. transables	828	4.679	-707	1.558	-164
<b>OTRAS INVERSIONES</b>	<b>1.214</b>	<b>1.378</b>	<b>34.288</b>	<b>-</b>	<b>228</b>
Activos para leasing	199	-	25.757	-	74
Bienes recibidos en pago o adjudicados	1.015	1.378	8.530	-	154
Otras inversiones no financieras	-	-	2	-	-
<b>Intereses por cobrar otras operaciones</b>	<b>5</b>	<b>3</b>	<b>-</b>	<b>-</b>	<b>-</b>
<b>OTRAS CUENTAS DEL ACTIVO</b>	<b>1.452.114</b>	<b>3.240.428</b>	<b>375.048</b>	<b>3.073.036</b>	<b>181.281</b>
Saldos con sucursales en el país	30	-	813	-	-
Operaciones pendientes	44	4.098	3.013	-	-
Cuentas diversas	16.555	109.416	56.680	57.241	15.256
Activo transitorio	8.222	18.251	40.997	397	126
Operaciones a futuro	1.427.262	3.108.662	273.544	3.015.397	165.900
Sucursales en el Exterior	-	-	-	-	-
<b>ACTIVO FIJO</b>	<b>26.270</b>	<b>42.880</b>	<b>40.813</b>	<b>180</b>	<b>4.676</b>
Activo fijo físico	24.303	29.470	30.336	180	4.663
Inversiones en sociedades	1.967	13.410	10.478	-	13
<b>CUENTAS DE AJUSTE Y CONTROL</b>	<b>1.441.067</b>	<b>809.833</b>	<b>382.468</b>	<b>3.083.768</b>	<b>64.630</b>
Cuentas de la posición de cambios	38.677	93.731	42.786	59.108	12.545
Otras cuentas de conversión y cambio	1.396.724	492.533	314.416	2.971.489	2.860
Cuentas varias de control	5.666	223.569	25.266	53.171	49.225
<b>CUENTAS DE GASTOS</b>	<b>157.684</b>	<b>190.415</b>	<b>89.476</b>	<b>111.582</b>	<b>19.217</b>
<b>TOTAL ACTIVO</b>	<b>4.107.236</b>	<b>6.089.452</b>	<b>3.222.731</b>	<b>6.654.563</b>	<b>571.286</b>

<b>CUENTAS DE ORDEN</b>	<b>1.883.712</b>	<b>4.212.088</b>	<b>4.060.655</b>	<b>368.511</b>	<b>989.135</b>
Colocaciones recompradas al B.C.	-	-	29.273	-	-
Otras cuentas de orden	1.883.712	4.212.088	4.079.334	368.511	989.135

**PASIVOS. JUNIO 2003 (saldos a fin de mes en millones de pesos)**

	BankBoston	Citibank	Corpbanca	Deutsche Bank (Chile)	Dresdner Bank Lateinamerika
<b>PASIVO CIRCULANTE</b>	<b>942.547</b>	<b>1.563.923</b>	<b>2.034.217</b>	<b>312.536</b>	<b>271.911</b>
<b>Depósitos, captaciones y otras obligaciones</b>	<b>600.537</b>	<b>1.305.216</b>	<b>1.395.212</b>	<b>264.851</b>	<b>194.182</b>
Saldos pactados hasta 1 año plazo	498.074	832.838	1.045.455	151.506	162.215
Acreedores en cuentas corrientes	100.132	280.458	117.709	392	22.902
Otros saldos acreedores a la vista	92.098	245.607	146.400	83.031	25.719
Cuentas de depósito a la vista	2.411	935	2.018	-	-
Depósitos y captaciones a plazo de 30 a 89 días	208.192	269.337	524.477	52.069	73.665
Depósitos y captaciones a plazo de 90 días a 1 año	92.647	31.737	238.185	15.990	39.055
Otros saldos acreedores a plazo	-	-	118	-	112
Depósitos de ahorro a plazo	-	-	15.270	-	-
Cuentas y documentos por pagar	2.593	4.764	1.279	23	762
Saldos pactados a más de 1 año plazo	102.463	472.377	349.757	113.345	31.967
Depósitos y captaciones	102.463	471.837	348.093	113.345	31.967
Documentos por pagar	-	268	1.664	-	-
Obligaciones por bonos	-	272	-	-	-
<b>Operaciones con pacto de retrocompra</b>	<b>29.204</b>	<b>40.248</b>	<b>13.701</b>	<b>47.184</b>	<b>7.599</b>
Venta a inst. financ. de doctos. con pacto de retrocompra	-	-	10.302	-	-
Venta a terceros de doctos. con pacto de retrocompra	29.204	40.248	3.400	47.184	7.599
<b>Obligaciones por letras de crédito</b>	<b>259.928</b>	<b>168.112</b>	<b>229.325</b>	<b>-</b>	<b>-</b>
LC en circulación con amortización indirecta	-	-	-	-	-
LC en circulación con amortización directa	258.636	165.732	226.024	-	-
Cupones por vencer	1.293	2.381	3.301	-	-
<b>Préstamos y otras obligaciones contraídas en el país</b>	<b>24.329</b>	<b>8.278</b>	<b>100.686</b>	<b>500</b>	<b>1.003</b>
Saldos pactados hasta 1 año plazo	21.834	6.328	93.381	500	1.003
Adeudado al Banco Central	3.980	-	-	-	-
Adeudado al Banco del Estado	-	-	55.150	-	-
Adeudado a otras instituciones financieras	15.501	-	35.502	500	-
Otras obligaciones	2.352	6.328	2.730	-	1.003
Saldos pactados a más de 1 año plazo	2.495	1.949	7.305	-	-
Adeudado al Banco Central	-	-	1	-	-
Adeudado al Banco del Estado	-	-	-	-	-
Adeudado a otras instituciones financieras	-	-	-	-	-
Línea de crédito para reprogramación de deudas	-	763	37	-	-
Otras obligaciones	2.495	1.186	7.267	-	-
<b>Préstamos y otras obligac. contraídas en el exterior</b>	<b>3.024</b>	<b>10.943</b>	<b>137.704</b>	<b>-</b>	<b>46.275</b>
Saldos pactados hasta 1 año plazo	2.073	9.198	56.240	-	21.109
Adeud. a bancos del ext. por financ. de import. y export.	2.024	816	47.999	-	11.346
Adeud. a bancos del ext. por otras obligaciones	-	-	2.326	-	9.763
Adeud. a oficinas del mismo banco	49	8.382	-	-	-
Corresponsales ALADI-Banco Central	-	-	5.914	-	-
Otros préstamos y obligaciones	-	-	-	-	-
Saldos pactados a más de 1 año plazo	951	1.745	81.464	-	25.166
Adeudado a bancos del exterior	951	-	81.464	-	25.166
Adeudado a oficinas del mismo banco	-	1.745	-	-	-
Corresponsales ALADI-Banco Central	-	-	-	-	-
Otros préstamos y obligaciones	-	-	-	-	-
<b>Obligaciones contingentes</b>	<b>25.524</b>	<b>31.125</b>	<b>157.588</b>	<b>-</b>	<b>22.852</b>
Saldos pactados hasta 1 año plazo	25.302	25.399	75.106	-	9.769
BG enteradas con pagarés	17.209	10.460	45.294	-	3.050
Obligaciones por avales y fianzas	249	5.263	12.033	-	843
CC simples o documentarias	7.830	7.233	17.692	-	5.611
CC del exterior confirmadas	15	2.444	87	-	265
Saldos pactados a más de 1 año plazo	222	5.726	82.481	-	13.083
BG enteradas con pagarés	222	5.726	82.251	-	5.420
Obligaciones por avales y fianzas	-	-	230	-	7.663
<b>Intereses por pagar de otras operaciones</b>	<b>-</b>	<b>2</b>	<b>-</b>	<b>-</b>	<b>-</b>
<b>OTRAS CUENTAS DEL PASIVO</b>	<b>1.449.582</b>	<b>3.231.972</b>	<b>361.471</b>	<b>3.085.358</b>	<b>181.952</b>
Saldos con sucursales en el país	1	-	-	-	-
Operaciones pendientes	268	578	817	-	10
Cuentas diversas	17.879	130.120	8.500	76.757	15.521
Pasivo transitorio	940	5.585	6.978	-	47
Operaciones a futuro	1.430.495	3.095.690	283.721	3.008.601	166.374
Bonos subordinados	-	-	61.455	-	-
<b>PROVISIONES</b>	<b>18.929</b>	<b>30.252</b>	<b>41.774</b>	<b>1.000</b>	<b>6.525</b>
Provisiones sobre colocaciones	18.312	29.405	40.390	-	4.518
Provisiones para créditos hipotecarios para vivienda	520	818	674	-	-
Provisiones sobre inversiones	-	-	-	-	-
Provisiones por bienes recibidos en pago	96	29	411	-	2
Provisiones por Riesgo-País	-	-	299	-	-
Provisiones voluntarias	-	-	-	1.000	2.005
<b>CAPITAL Y RESERVAS</b>	<b>92.192</b>	<b>226.427</b>	<b>289.388</b>	<b>54.088</b>	<b>26.320</b>
Capital pagado	74.708	179.884	267.328	33.300	19.931
Reserva de revalorización del capital pagado	-	5.458	-	2.032	-
Otras reservas	16.481	37.603	19.451	18.167	6.039
Otras cuentas patrimoniales	-	613	-474	-	-
Revalorización provisional del capital propio	1.003	2.869	3.083	588	350
<b>CUENTAS DE AJUSTE Y CONTROL</b>	<b>1.441.068</b>	<b>829.757</b>	<b>382.088</b>	<b>3.084.901</b>	<b>64.443</b>
Cuentas de la posición de cambios	38.677	93.731	42.786	59.108	12.545
Otras cuentas de conversión y cambio	1.396.724	492.565	314.416	2.949.035	2.860
Cuentas varias de control	5.666	243.461	24.886	76.758	49.039
<b>CUENTAS DE INGRESOS</b>	<b>162.920</b>	<b>207.122</b>	<b>113.792</b>	<b>116.681</b>	<b>20.134</b>
<b>TOTAL PASIVO</b>	<b>4.107.236</b>	<b>6.089.452</b>	<b>3.222.731</b>	<b>6.654.563</b>	<b>571.286</b>

**ESTADOS DE SITUACION Y CUENTAS DE ORDEN DE LAS INSTITUCIONES FINANCIERAS. JUNIO 2003**  
**ACTIVOS (saldos a fin de mes en millones de pesos)**

	HNS Banco	HSBC Bank Chile	JP Morgan Chase Bank	Scotiabank Sud Americano	The Bank of Tokyo
<b>ACTIVO CIRCULANTE</b>	<b>74.523</b>	<b>263.706</b>	<b>449.774</b>	<b>1.558.275</b>	<b>43.875</b>
<b>Fondos disponibles</b>	<b>3.256</b>	<b>51.309</b>	<b>164.576</b>	<b>143.267</b>	<b>9.400</b>
Caja	757	326	-	19.026	162
Depósitos en el Banco Central	760	3.406	2.908	10.132	1.298
Documentos a cargo de otros bancos (canje)	1.227	26.227	143.413	110.352	2.418
Depósitos en bancos comerciales y Bco. del Estado	278	12	20	60	-
Depósitos en el exterior	234	21.338	18.236	3.697	5.522
<b>Colocaciones</b>	<b>71.033</b>	<b>87.966</b>	<b>4.613</b>	<b>1.154.874</b>	<b>20.080</b>
<b>COLOCACIONES EFECTIVAS</b>	<b>29.993</b>	<b>76.186</b>	<b>4.613</b>	<b>773.227</b>	<b>19.365</b>
Colocaciones pactadas hasta 1 año plazo	27.005	64.372	4.613	338.483	17.959
Deudores en cuentas corrientes	1.963	91	-	30.843	22
Préstamos comerciales	8.914	34.780	-	189.889	5.182
Préstamos de consumo	-	18	-	17.057	-
Préstamos a instituciones financieras	7.000	-	4.613	4.028	9.862
Créditos para importación	-	3.794	-	32.135	55
Créditos para exportación	-	25.684	-	64.152	2.839
Operaciones de Factoraje	9.117	-	-	-	-
Varios deudores	11	5	-	379	-
Colocaciones pactadas a más de 1 año plazo	2.988	11.814	-	434.745	1.405
Préstamos comerciales	2.988	11.785	-	287.206	706
Préstamos de consumo	-	29	-	43.485	1
Préstamos a instituciones financieras	-	-	-	-	-
Créditos para importación	-	-	-	-	-
Créditos para exportación	-	-	-	36.620	698
Préstamos productivos reprogramados	-	-	-	5	-
Dividendos hipotecarios reprogramados	-	-	-	1.120	-
Préstamos hipotecarios para vivienda	-	-	-	52.922	-
Préstamos hipotecarios endosables para vivienda	-	-	-	13.371	-
Préstamos hipotecarios endosables para fines grales.	-	-	-	16	-
<b>COLOCACIONES EN LETRAS DE CREDITO</b>	<b>-</b>	<b>-</b>	<b>-</b>	<b>254.792</b>	<b>-</b>
Préstamos para fines generales en LC	-	-	-	124.429	-
Préstamos para vivienda en LC	-	-	-	129.705	-
Dividendos por cobrar	-	-	-	658	-
<b>CONTRATOS DE LEASING</b>	<b>39.742</b>	<b>25</b>	<b>-</b>	<b>8.126</b>	<b>-</b>
<b>COLOCACIONES VENCIDAS</b>	<b>1.298</b>	<b>111</b>	<b>-</b>	<b>33.723</b>	<b>-</b>
Créditos comerciales vencidos	171	111	-	29.645	-
Créditos de consumo vencidos	-	-	-	349	-
Créditos hipotecarios vencidos	-	-	-	3.441	-
Operaciones de Factoraje	400	-	-	-	-
Contratos de leasing	727	-	-	288	-
<b>COLOCACIONES CONTINGENTES</b>	<b>-</b>	<b>11.645</b>	<b>-</b>	<b>85.006</b>	<b>715</b>
Colocaciones pactadas hasta 1 año plazo	-	6.535	-	75.939	571
Deudores por BG y consignaciones judiciales	-	169	-	64.944	474
Deudores por avales y fianzas	-	-	-	-	-
Deudores por CC simples o documentarias	-	2.642	-	6.921	97
Deudores por CC del exterior confirmadas	-	3.724	-	4.073	-
Colocaciones pactadas a más de 1 año plazo	-	5.109	-	9.067	144
Deudores por BG y consignaciones judiciales	-	5.109	-	9.067	144
Deudores por avales y fianzas	-	-	-	-	-
<b>Operaciones con pacto de retrocompra</b>	<b>-</b>	<b>-</b>	<b>-</b>	<b>-</b>	<b>-</b>
Compra de doctos. con pacto de retroc. a inst. financ.	-	-	-	-	-
Compra de doctos. con pacto de retroc. a terceros	-	-	-	-	-
<b>Inversiones</b>	<b>235</b>	<b>124.404</b>	<b>280.405</b>	<b>260.066</b>	<b>14.392</b>
<b>INVERSIONES FINANCIERAS</b>	<b>-</b>	<b>124.404</b>	<b>280.405</b>	<b>255.565</b>	<b>14.392</b>
Doctos. emitidos por el B. Central con merc. secund.	-	101.356	260.918	149.590	1.496
Doctos. emitidos por el B. Central sin merc. secund.	-	-	-	-	-
Doctos. emitidos por organismos fiscales	-	-	2.864	1.998	-
Doctos. emitidos por otras inst. financ. del país	-	7.480	9.933	32.777	10.036
Inversiones en el exterior	-	-	-	-	2.861
Otras inversiones financieras	-	-	3.124	35.631	-
Inversiones financieras intermediadas	-	14.940	2.018	34.183	-
Ajuste a valor de mercado de invers. transables	-	627	1.547	1.386	-1
<b>OTRAS INVERSIONES</b>	<b>235</b>	<b>-</b>	<b>-</b>	<b>4.501</b>	<b>-</b>
Activos para leasing	235	-	-	58	-
Bienes recibidos en pago o adjudicados	-	-	-	4.421	-
Otras inversiones no financieras	-	-	-	21	-
<b>Intereses por cobrar otras operaciones</b>	<b>-</b>	<b>28</b>	<b>181</b>	<b>68</b>	<b>4</b>
<b>OTRAS CUENTAS DEL ACTIVO</b>	<b>19.034</b>	<b>1.421.644</b>	<b>4.808.544</b>	<b>270.722</b>	<b>31.230</b>
Saldos con sucursales en el país	-	-	-	66	-
Operaciones pendientes	149	-	29	1.111	84
Cuentas diversas	7.761	18.438	104.994	60.187	743
Activo transitorio	9.701	126	57	4.076	-
Operaciones a futuro	1.423	1.403.081	4.703.464	205.283	30.403
Sucursales en el Exterior	-	-	-	-	-
<b>ACTIVO FIJO</b>	<b>3.522</b>	<b>482</b>	<b>1.128</b>	<b>54.883</b>	<b>140</b>
Activo fijo físico	3.509	436	1.071	41.519	123
Inversiones en sociedades	13	47	57	13.365	17
<b>CUENTAS DE AJUSTE Y CONTROL</b>	<b>2.073</b>	<b>1.386.283</b>	<b>4.469.652</b>	<b>38.251</b>	<b>10.276</b>
Cuentas de la posición de cambios	672	4.318	2.547	-19.992	18
Otras cuentas de conversión y cambio	1.401	1.301.776	4.467.105	55.728	6.554
Cuentas varias de control	-	80.189	-	2.514	3.704
<b>CUENTAS DE GASTOS</b>	<b>6.531</b>	<b>172.360</b>	<b>126.383</b>	<b>58.981</b>	<b>1.221</b>
<b>TOTAL ACTIVO</b>	<b>105.684</b>	<b>3.244.476</b>	<b>9.855.481</b>	<b>1.981.112</b>	<b>86.742</b>
<b>CUENTAS DE ORDEN</b>	<b>38.580</b>	<b>273.311</b>	<b>4.047.587</b>	<b>3.426.605</b>	<b>274.469</b>
Colocaciones recompradas al B.C.	-	-	-	1.850	-
Otras cuentas de orden	38.580	273.311	4.047.587	3.424.755	274.469

**PASIVOS. JUNIO 2003 (saldos a fin de mes en millones de pesos)**

	HNS Banco	HSBC Bank Chile	JP Morgan Chase Bank	Scotiabank Sud Americano	The Bank of Tokyo
<b>PASIVO CIRCULANTE</b>	<b>74.535</b>	<b>211.483</b>	<b>366.859</b>	<b>1.437.857</b>	<b>29.251</b>
<b>Depósitos, captaciones y otras obligaciones</b>	<b>74.535</b>	<b>173.550</b>	<b>364.587</b>	<b>893.597</b>	<b>28.322</b>
Saldos pactados hasta 1 año plazo	42.035	170.778	361.353	753.139	28.322
Acreedores en cuentas corrientes	2.917	2.987	779	152.036	10.960
Otros saldos acreedores a la vista	3.475	38.131	153.241	143.012	2.765
Cuentas de depósito a la vista	-	-	-	2.780	-
Depósitos y captaciones a plazo de 30 a 89 días	14.612	91.033	162.928	189.653	14.536
Depósitos y captaciones a plazo de 90 días a 1 año	19.021	37.964	44.377	248.965	56
Otros saldos acreedores a plazo	-	-	-	20	-
Depósitos de ahorro a plazo	-	-	-	14.555	-
Cuentas y documentos por pagar	2.010	663	28	2.117	4
Saldos pactados a más de 1 año plazo	32.501	2.772	3.234	140.459	-
Depósitos y captaciones	32.501	2.772	3.234	140.459	-
Documentos por pagar	-	-	-	-	-
Obligaciones por bonos	-	-	-	-	-
<b>Operaciones con pacto de retrocompra</b>	<b>-</b>	<b>15.204</b>	<b>2.101</b>	<b>34.174</b>	<b>-</b>
Venta a inst. financ. de doctos. con pacto de retrocompra	-	-	-	1.105	-
Venta a terceros de doctos. con pacto de retrocompra	-	15.204	2.101	33.068	-
<b>Obligaciones por letras de crédito</b>	<b>-</b>	<b>-</b>	<b>-</b>	<b>253.925</b>	<b>-</b>
LC en circulación con amortización indirecta	-	-	-	-	-
LC en circulación con amortización directa	-	-	-	250.453	-
Cupones por vencer	-	-	-	3.472	-
<b>Préstamos y otras obligaciones contraídas en el país</b>	<b>-</b>	<b>11.007</b>	<b>-</b>	<b>31.372</b>	<b>-</b>
Saldos pactados hasta 1 año plazo	-	11.007	-	27.462	-
Adeudado al Banco Central	-	-	-	6.500	-
Adeudado al Banco del Estado	-	-	-	-	-
Adeudado a otras instituciones financieras	-	9.400	-	15.500	-
Otras obligaciones	-	1.607	-	5.462	-
Saldos pactados a más de 1 año plazo	-	-	-	3.910	-
Adeudado al Banco Central	-	-	-	-	-
Adeudado al Banco del Estado	-	-	-	-	-
Adeudado a otras instituciones financieras	-	-	-	-	-
Línea de crédito para reprogramación de deudas	-	-	-	583	-
Otras obligaciones	-	-	-	3.327	-
<b>Préstamos y otras obligac. contraídas en el exterior</b>	<b>-</b>	<b>78</b>	<b>-</b>	<b>140.030</b>	<b>215</b>
Saldos pactados hasta 1 año plazo	-	78	-	136.240	215
Adeud. a bancos del ext. por financ. de import. y export.	-	23	-	35.069	-
Adeud. a bancos del ext. por otras obligaciones	-	-	-	2	-
Adeud. a oficinas del mismo banco	-	55	-	100.401	215
Corresponsales ALADI-Banco Central	-	-	-	768	-
Otros préstamos y obligaciones	-	-	-	-	-
Saldos pactados a más de 1 año plazo	-	-	-	3.791	-
Adeudado a bancos del exterior	-	-	-	3.791	-
Adeudado a oficinas del mismo banco	-	-	-	-	-
Corresponsales ALADI-Banco Central	-	-	-	-	-
Otros préstamos y obligaciones	-	-	-	-	-
<b>Obligaciones contingentes</b>	<b>-</b>	<b>11.644</b>	<b>-</b>	<b>84.758</b>	<b>715</b>
Saldos pactados hasta 1 año plazo	-	6.535	-	75.713	571
BG enteradas con pagarés	-	169	-	64.719	474
Obligaciones por avales y fianzas	-	-	-	-	-
CC simples o documentarias	-	2.642	-	6.920	97
CC del exterior confirmadas	-	3.724	-	4.073	-
Saldos pactados a más de 1 año plazo	-	5.109	-	9.045	144
BG enteradas con pagarés	-	5.109	-	9.045	144
Obligaciones por avales y fianzas	-	-	-	-	-
<b>Intereses por pagar de otras operaciones</b>	<b>-</b>	<b>-</b>	<b>172</b>	<b>-</b>	<b>-</b>
<b>OTRAS CUENTAS DEL PASIVO</b>	<b>9.346</b>	<b>1.428.214</b>	<b>4.780.204</b>	<b>299.516</b>	<b>31.019</b>
Saldos con sucursales en el país	-	-	-	556	-
Operaciones pendientes	-	-	10	540	-
Cuentas diversas	7.837	20.573	112.393	13.899	623
Pasivo transitorio	106	914	423	1.345	-
Operaciones a futuro	1.404	1.406.726	4.667.378	204.542	30.396
Bonos subordinados	-	-	-	78.633	-
<b>PROVISIONES</b>	<b>2.249</b>	<b>1.430</b>	<b>35</b>	<b>33.413</b>	<b>177</b>
Provisiones sobre colocaciones	1.948	1.430	35	27.989	177
Provisiones para créditos hipotecarios para vivienda	-	-	-	1.231	-
Provisiones sobre inversiones	-	-	-	-	-
Provisiones por bienes recibidos en pago	-	-	-	893	-
Provisiones por Riesgo-País	-	-	-	5	-
Provisiones voluntarias	301	-	-	3.295	-
<b>CAPITAL Y RESERVAS</b>	<b>11.452</b>	<b>43.461</b>	<b>111.732</b>	<b>107.038</b>	<b>15.164</b>
Capital pagado	10.782	43.166	25.474	65.366	12.295
Reserva de revalorización del capital pagado	-	-	-	-	-
Otras reservas	544	-444	85.043	39.846	2.703
Otras cuentas patrimoniales	-	265	-	669	-
Revalorización provisional del capital propio	125	473	1.216	1.157	165
<b>CUENTAS DE AJUSTE Y CONTROL</b>	<b>2.073</b>	<b>1.386.718</b>	<b>4.469.652</b>	<b>38.241</b>	<b>10.277</b>
Cuentas de la posición de cambios	672	4.318	2.547	-19.992	18
Otras cuentas de conversión y cambio	1.401	1.301.776	4.467.105	55.728	6.554
Cuentas varias de control	-	80.625	-	2.504	3.705
<b>CUENTAS DE INGRESOS</b>	<b>6.028</b>	<b>173.171</b>	<b>126.999</b>	<b>65.047</b>	<b>854</b>
<b>TOTAL PASIVO</b>	<b>105.684</b>	<b>3.244.476</b>	<b>9.855.481</b>	<b>1.981.112</b>	<b>86.742</b>



**CUENTAS DE RESULTADO DE LAS INSTITUCIONES FINANCIERAS. JUNIO 2003**  
**INGRESOS (en millones de pesos)**

	ABN Amro Bank	Banco Bice	BBVA Banco	Banco Conosur	Banco de Chile	Banco de Crédito e Inversiones
<b>INGRESOS DE OPERACION</b>	<b>506.833</b>	<b>48.735</b>	<b>182.631</b>	<b>27.550</b>	<b>396.556</b>	<b>201.123</b>
INTERESES PERCIBIDOS Y DEVENGADOS	7.425	26.947	79.466	24.493	222.877	126.314
<b>Colocaciones</b>	<b>5.155</b>	<b>21.337</b>	<b>68.024</b>	<b>24.194</b>	<b>198.746</b>	<b>113.114</b>
Colocaciones efectivas en moneda nacional reajustables	1.697	8.042	21.094	166	48.513	29.691
Colocaciones efectivas en moneda nacional no reajustables	2.757	8.094	30.916	24.028	89.230	54.553
Colocaciones efectivas en moneda extranjera	665	2.007	4.520	-	10.095	8.762
Colocaciones en letras de crédito	-	1.338	8.283	-	38.134	15.071
Operaciones de leasing	-	1.821	2.792	-	11.126	3.857
Colocaciones contingentes	37	29	345	-	1.550	1.097
Colocaciones reprogramadas en moneda nacional	-	5	74	-	97	84
Colocaciones reprogramadas en moneda extranjera	-	-	-	-	-	-
<b>Operaciones de compra con pacto de retrocompra</b>	<b>1</b>	<b>33</b>	<b>183</b>	<b>-</b>	<b>45</b>	<b>569</b>
<b>Inversiones</b>	<b>2.198</b>	<b>5.452</b>	<b>10.947</b>	<b>277</b>	<b>22.741</b>	<b>12.054</b>
Inversiones en documentos fiscales y del Banco Central	2.198	2.744	8.862	-	15.557	6.536
Inversiones en doctos. B.C. sin mercado secundario	-	-	-	-	1.228	-
Inversiones en doctos. de otras inst. finan. del país	-	1.562	1.724	-	1.086	3.054
Otras inversiones	-	1.146	361	277	4.870	2.464
<b>Intereses por otras operaciones</b>	<b>71</b>	<b>126</b>	<b>312</b>	<b>22</b>	<b>1.346</b>	<b>577</b>
REAJUSTES PERCIBIDOS Y DEVENGADOS	172	3.752	3.592	53	28.305	19.276
<b>Colocaciones</b>	<b>673</b>	<b>4.536</b>	<b>12.875</b>	<b>53</b>	<b>38.535</b>	<b>21.097</b>
Colocaciones efectivas	673	3.515	8.856	53	21.653	13.926
Colocaciones en letras de crédito	-	567	3.370	-	15.261	6.275
Operaciones de leasing	-	451	604	-	1.568	853
Colocaciones reprogramadas	-	3	44	-	53	43
<b>Operaciones de compra con pacto de retrocompra</b>	<b>1</b>	<b>-</b>	<b>137</b>	<b>-</b>	<b>-</b>	<b>6</b>
<b>Inversiones</b>	<b>-504</b>	<b>-784</b>	<b>-9.428</b>	<b>-</b>	<b>-10.586</b>	<b>-1.826</b>
Inversiones en documentos fiscales y del Banco Central	-504	-1.271	-9.861	-	-11.108	-2.453
Inversiones en doctos. B.C. sin mercado secundario	-	-	-	-	339	-
Inversiones en doctos. de otras inst. finan. del país	-	423	467	-	72	473
Otras inversiones	-	63	-35	-	112	154
<b>Reajustes por otras operaciones</b>	<b>2</b>	<b>-</b>	<b>8</b>	<b>-</b>	<b>356</b>	<b>-</b>
COMISIONES PERCIBIDAS Y DEVENGADAS	1.956	3.460	14.753	864	47.257	32.261
Colocaciones en letras de crédito	-	164	1.964	-	7.686	2.111
Colocaciones contingentes	25	41	68	-	153	766
Cartas de crédito	51	141	159	-	1.201	560
Cobranzas de documentos	84	261	317	-	1.406	1.332
Comisiones de confianza y custodia	-	416	69	-	240	49
Otras comisiones	1.797	2.437	12.176	864	36.572	27.443
UTILIDADES POR DIFERENCIAS DE PRECIO	13.633	1.473	5.850	-	9.175	7.868
Intermediación de efectos de comercio de la cartera coloc.	-	-	-	-	-	-
Intermediación de doctos. emitidos por el Banco Central	13.496	219	4.315	-	2.000	2.322
Intermediación de doctos. emitidos por organismos fiscales	-	376	1.187	-	2	-
Intermediación de valores y otros documentos	-	809	257	-	5.543	3.342
Utilidades por venta de bienes recibidos en pago	-	69	92	-	1.630	389
Ajuste a valor de mercado de inversiones transables	137	-	-	-	-	1.816
UTILIDADES DE CAMBIO	483.620	12.866	74.366	-	75.634	11.270
Ajustes de la posición de cambios	1.598	2.683	24.575	-	18.386	6.460
Ajustes de otras cuentas de cambio	110	121	1.161	-	140	19
Utilidades varias de cambio	481.912	10.061	48.629	-	57.109	4.791
OTROS INGRESOS DE OPERACION	27	237	4.603	2.140	13.308	4.133
Otros	27	237	4.603	2.140	13.308	4.133
INGRESOS PROVENIENTES DE EJERCICIOS ANTERIORES	-	-	1.418	64	474	2
Recuperación de gastos	-	-	1.418	64	474	2
INGRESOS NO OPERACIONALES	231	609	1.080	292	12.016	3.765
Beneficios por venta de activo fijo	4	3	19	-	93	-
Ingresos varios	227	606	1.061	292	2.419	3.476
Utilidades de Sucursales en el Exterior	-	-	-	-	9.504	289
INGRESOS POR INVERSIONES EN SOCIEDADES	2	2.862	3.186	574	8.707	6.563
CORRECCION MONETARIA	831	-	-	-	-	-
<b>TOTAL DE INGRESOS</b>	<b>507.897</b>	<b>52.206</b>	<b>188.314</b>	<b>28.480</b>	<b>417.753</b>	<b>211.453</b>
PERDIDA NETA	-	-	-	-	-	-

Comprende moneda chilena y extranjera. La moneda extranjera se ha convertido al tipo de cambio de representación contable: \$ 697,23 por US\$ 1.

## GASTOS. JUNIO 2003 (en millones de pesos)

	ABN Amro Bank	Banco Bice	BBVA Banco	Banco Conosur	Banco de Chile	Banco de Crédito e Inversiones
<b>GASTOS DE OPERACION</b>	<b>496.822</b>	<b>31.492</b>	<b>115.023</b>	<b>3.987</b>	<b>203.377</b>	<b>82.717</b>
INTERESES PAGADOS Y DEVENGADOS	3.278	14.185	32.813	3.117	87.231	47.246
<b>Depósitos, captaciones y otras obligaciones</b>	<b>1.827</b>	<b>11.177</b>	<b>19.791</b>	<b>3.073</b>	<b>45.829</b>	<b>28.304</b>
Depósitos y cuentas de ahorro a la vista	—	—	25	—	38	59
Dep. y Cap. a plazo pact. de 30 a 89 días	1.222	2.811	3.594	387	16.755	5.461
Dep. y Cap. a plazo pact. de 90 días a 1 año reajustables	5	242	782	—	1.886	938
Dep. y Cap. a plazo pact. de 90 días a 1 año no reajustables	338	285	6.076	157	6.129	2.093
Dep. y Cap. a plazo pact. a más de 1 año reajustables	201	2.829	3.797	201	3.152	8.482
Dep. y Cap. a plazo pact. a más de 1 año no reajustables	61	2.190	3.685	2.088	8.384	5.856
Depósitos de ahorro a plazo	—	6	134	6	199	140
Otros	—	2.814	1.699	234	9.285	5.273
<b>Obligaciones por pactos de retrocompra</b>	<b>498</b>	<b>470</b>	<b>1.993</b>	<b>—</b>	<b>2.265</b>	<b>1.247</b>
<b>Obligaciones por letras de crédito</b>	<b>—</b>	<b>1.340</b>	<b>7.819</b>	<b>—</b>	<b>33.499</b>	<b>13.122</b>
<b>Préstamos y otras obligaciones contraídas en el país</b>	<b>744</b>	<b>619</b>	<b>1.461</b>	<b>43</b>	<b>1.319</b>	<b>878</b>
Préstamos obtenidos en el Banco Central	—	28	227	2	96	58
Préstamos del Banco Central por reprogramación de deudas	—	3	49	—	79	52
Préstamos de instituciones financieras	744	284	955	42	531	501
Otros	—	304	230	—	613	267
<b>Préstamos y otras obligaciones contraídas en el exterior</b>	<b>171</b>	<b>579</b>	<b>1.749</b>	<b>—</b>	<b>4.320</b>	<b>3.695</b>
Préstamos de bancos del exterior	171	579	1.749	—	4.256	3.695
Préstamos de oficinas del mismo banco	—	—	—	—	64	—
Otros	—	—	—	—	—	—
<b>Intereses por otras operaciones</b>	<b>38</b>	<b>—</b>	<b>—</b>	<b>—</b>	<b>—</b>	<b>—</b>
REAJUSTES PAGADOS Y DEVENGADOS	-24	4.092	13.205	195	29.698	15.947
<b>Depósitos, captaciones y otras obligaciones</b>	<b>5</b>	<b>3.407</b>	<b>9.705</b>	<b>195</b>	<b>15.938</b>	<b>9.494</b>
Depósitos y captaciones a plazo pactados hasta 1 año	-8	447	938	1	2.797	25
Depósitos y captaciones a plazo pactados a más de 1 año	13	1.888	6.763	99	6.935	6.620
Otros depósitos, captaciones y obligaciones	—	1.072	2.005	94	6.205	2.850
<b>Obligaciones por pactos de retrocompra</b>	<b>6</b>	<b>10</b>	<b>—</b>	<b>—</b>	<b>—</b>	<b>4</b>
<b>Obligaciones por letras de crédito</b>	<b>—</b>	<b>576</b>	<b>3.171</b>	<b>—</b>	<b>13.493</b>	<b>5.682</b>
<b>Préstamos y otras obligaciones contraídas en el país</b>	<b>-35</b>	<b>99</b>	<b>328</b>	<b>—</b>	<b>106</b>	<b>371</b>
Préstamos obtenidos en el Banco Central	—	—	62	—	—	—
Préstamos de Banco Central por reprogramación de deudas	—	3	40	—	-31	47
Préstamos de instituciones financieras	-35	26	135	—	—	20
Otros préstamos y obligaciones	—	70	90	—	137	304
<b>Reajustes por otras operaciones</b>	<b>—</b>	<b>—</b>	<b>1</b>	<b>—</b>	<b>161</b>	<b>396</b>
COMISIONES PAGADAS Y DEVENGADAS	237	434	2.033	—	7.644	7.518
Préstamos y otras obligaciones contraídas en el país	—	—	—	—	—	—
Préstamos y otras obligaciones contraídas en el exterior	—	189	65	—	61	—
Otras comisiones	237	245	1.968	—	7.583	7.518
PERDIDAS POR DIFERENCIAS DE PRECIO	11.426	130	3.265	10	5.132	3.406
Intermediación de efect. de comercio de la cartera de coloc.	—	5	—	—	—	117
Intermediación de doctos. emitidos por el Banco Central	11.426	29	2.825	3	916	266
Intermediación de doctos. emitidos por organismos fiscales	—	1	1	—	—	—
Intermediación de valores y otros documentos	—	22	247	7	909	374
Ajuste a valor de mercado de inversiones transables	—	74	192	—	3.307	2.649
PERDIDAS DE CAMBIO	481.881	12.159	62.883	—	69.260	8.020
Ajustes de la posición de cambios	1.209	2.746	21.148	—	47	—
Ajustes de otras cuentas de cambio	83	—	1.282	—	1.015	236
Pérdidas varias de cambio	480.589	9.412	40.453	—	68.198	7.784
OTROS GASTOS DE OPERACION	24	492	824	666	4.413	580
Otros gastos de operación	24	492	824	666	4.413	580
PROVISIONES POR ACTIVOS RIESGOSOS	46	544	16.624	7.899	29.367	16.921
Provisiones sobre colocaciones	46	453	16.131	7.894	29.504	16.654
Provisiones sobre inversiones	—	22	449	—	154	19
Provisiones sobre bienes recibidos en pago	—	70	44	5	-259	133
Provisiones por Riesgo-Pais	—	-1	—	—	-33	116
<b>GASTOS DE APOYO OPERACIONAL</b>	<b>5.642</b>	<b>9.931</b>	<b>36.277</b>	<b>13.058</b>	<b>98.877</b>	<b>56.522</b>
<b>Gastos del personal y directorio</b>	<b>2.521</b>	<b>6.239</b>	<b>15.264</b>	<b>6.607</b>	<b>48.813</b>	<b>30.202</b>
Remuneraciones y aportes patronales	2.107	5.322	12.504	5.400	38.101	24.490
Provisiones e indemnizaciones del personal	183	88	72	282	3.161	3.318
Gastos del directorio	26	166	283	1	739	1.137
Otros gastos del personal	205	663	2.406	924	6.812	1.257
<b>Gastos de administración</b>	<b>2.513</b>	<b>2.707</b>	<b>13.853</b>	<b>5.232</b>	<b>38.735</b>	<b>19.760</b>
Consumo de materiales	37	182	589	187	1.981	1.094
Reparación y mantención de activo fijo	95	176	838	234	2.494	341
Arrendos y seguros	350	386	1.625	1.617	3.815	2.554
Publicidad y propaganda	24	485	1.473	792	3.587	2.305
Multas aplicadas por Superbancos	—	—	—	—	—	—
Otros gastos de administración	2.007	1.477	9.329	2.402	26.858	13.466
<b>Depreciaciones, amortizaciones y castigos</b>	<b>423</b>	<b>636</b>	<b>6.374</b>	<b>1.159</b>	<b>9.125</b>	<b>5.818</b>
Depreciaciones	325	489	4.025	512	7.104	3.769
Amortizaciones	98	145	1.990	647	990	1.849
Castigos	—	1	359	—	1.032	200
<b>Impuestos, contribuciones y aportes</b>	<b>186</b>	<b>349</b>	<b>786</b>	<b>61</b>	<b>2.204</b>	<b>741</b>
Impuesto de timbre y estampillas	—	17	4	—	4	13
Contribuciones bienes raíces	10	41	191	17	762	287
Aporte Superbancos	57	152	376	29	1.063	586
Otros imptos. contrib. y aportes	118	139	216	15	375	-144
<b>GASTOS NO OPERACIONALES</b>	<b>198</b>	<b>7</b>	<b>1.937</b>	<b>109</b>	<b>6.397</b>	<b>2.806</b>
Pérdidas por venta de activo fijo	—	—	1	1	7	33
Gastos varios	198	7	1.937	108	6.391	2.773
Pérdidas de Sucursales en el Exterior	—	—	—	—	—	—
PERDIDAS POR INVERSIONES EN SOCIEDADES	—	3	20	—	2.987	392
CORRECCION MONETARIA	1.652	731	1.554	187	3.909	1.776
IMPUESTO A LA RENTA	781	1.137	1.961	398	6.348	7.893
PROVISIONES VOLUNTARIAS	—	51	-343	—	—	2.400
<b>TOTAL DE GASTOS</b>	<b>505.141</b>	<b>43.897</b>	<b>173.054</b>	<b>25.639</b>	<b>351.262</b>	<b>171.427</b>
<b>UTILIDAD NETA</b>	<b>2.756</b>	<b>8.308</b>	<b>15.260</b>	<b>2.841</b>	<b>66.491</b>	<b>40.027</b>

**CUENTAS DE RESULTADO DE LAS INSTITUCIONES FINANCIERAS. JUNIO 2003**  
**INGRESOS (en millones de pesos)**

	Banco de la Nac. Argentina	Banco del Desarrollo	Banco del Estado	Banco do Brasil	Banco Falabella
<b>INGRESOS DE OPERACION</b>	<b>291</b>	<b>146.599</b>	<b>296.351</b>	<b>1.992</b>	<b>22.053</b>
<b>INTERESES PERCIBIDOS Y DEVENGADOS</b>	<b>268</b>	<b>47.817</b>	<b>175.220</b>	<b>1.050</b>	<b>14.703</b>
<b>Colocaciones</b>	<b>223</b>	<b>46.244</b>	<b>138.491</b>	<b>947</b>	<b>14.434</b>
Colocaciones efectivas en moneda nacional reajustables	16	11.121	34.363	206	241
Colocaciones efectivas en moneda nacional no reajustables	134	21.198	47.580	64	13.776
Colocaciones efectivas en moneda extranjera	73	1.673	3.961	676	-
Colocaciones en letras de crédito	-	10.174	49.145	-	417
Operaciones de leasing	-	1.722	2.500	-	-
Colocaciones contingentes	-	357	415	-	-
Colocaciones reprogramadas en moneda nacional	-	1	526	-	-
Colocaciones reprogramadas en moneda extranjera	-	-	-	-	-
<b>Operaciones de compra con pacto de retrocompra</b>	<b>3</b>	<b>8</b>	<b>396</b>	<b>-</b>	<b>-</b>
<b>Inversiones</b>	<b>-</b>	<b>1.421</b>	<b>34.216</b>	<b>60</b>	<b>238</b>
Inversiones en documentos fiscales y del Banco Central	-	947	25.200	60	39
Inversiones en doctos. B.C. sin mercado secundario	-	-	-	-	-
Inversiones en doctos. de otras inst. finan. del país	-	48	7.146	-	47
Otras inversiones	-	426	1.870	-	152
<b>Intereses por otras operaciones</b>	<b>42</b>	<b>143</b>	<b>2.118</b>	<b>43</b>	<b>31</b>
<b>REAJUSTES PERCIBIDOS Y DEVENGADOS</b>	<b>3</b>	<b>9.000</b>	<b>34.411</b>	<b>151</b>	<b>365</b>
<b>Colocaciones</b>	<b>3</b>	<b>8.790</b>	<b>39.388</b>	<b>104</b>	<b>277</b>
Colocaciones efectivas	3	4.142	15.932	104	77
Colocaciones en letras de crédito	-	4.084	22.544	-	200
Operaciones de leasing	-	564	665	-	-
Colocaciones reprogramadas	-	-	247	-	-
<b>Operaciones de compra con pacto de retrocompra</b>	<b>-</b>	<b>-</b>	<b>130</b>	<b>-</b>	<b>-</b>
<b>Inversiones</b>	<b>-</b>	<b>179</b>	<b>-5.217</b>	<b>47</b>	<b>88</b>
Inversiones en documentos fiscales y del Banco Central	-	13	-9.578	47	-3
Inversiones en doctos. B.C. sin mercado secundario	-	-	-	-	-
Inversiones en doctos. de otras inst. finan. del país	-	-	4.050	-	15
Otras inversiones	-	166	311	-	75
<b>Reajustes por otras operaciones</b>	<b>-</b>	<b>31</b>	<b>110</b>	<b>-</b>	<b>-</b>
<b>COMISIONES PERCIBIDAS Y DEVENGADAS</b>	<b>16</b>	<b>9.855</b>	<b>38.741</b>	<b>63</b>	<b>2.249</b>
Colocaciones en letras de crédito	-	3.481	13.199	-	24
Colocaciones contingentes	-	133	-	-	-
Cartas de crédito	3	50	386	31	-
Cobranzas de documentos	5	1.377	437	3	-
Comisiones de confianza y custodia	-	151	39	-	-
Otras comisiones	8	4.663	24.680	29	2.224
<b>UTILIDADES POR DIFERENCIAS DE PRECIO</b>	<b>-</b>	<b>1.538</b>	<b>7.823</b>	<b>19</b>	<b>133</b>
Intermediación de efectos de comercio de la cartera coloc.	-	87	2	-	-
Intermediación de doctos. emitidos por el Banco Central	-	89	5.763	-	60
Intermediación de doctos. emitidos por organismos fiscales	-	1	-	-	-
Intermediación de valores y otros documentos	-	48	2.054	-	114
Utilidades por venta de bienes recibidos en pago	-	1.312	4	-	-
Ajuste a valor de mercado de inversiones transables	-	-	-	19	-41
<b>UTILIDADES DE CAMBIO</b>	<b>-</b>	<b>76.147</b>	<b>26.981</b>	<b>673</b>	<b>4.382</b>
Ajustes de la posición de cambio	-	5.694	11.037	-	613
Ajustes de otras cuentas de cambio	-	149	-848	-	-
Utilidades varias de cambio	-	70.305	16.792	673	3.769
<b>OTROS INGRESOS DE OPERACION</b>	<b>4</b>	<b>2.241</b>	<b>13.175</b>	<b>35</b>	<b>221</b>
Otros	4	2.241	13.175	35	221
<b>INGRESOS PROVENIENTES DE EJERCICIOS ANTERIORES</b>	<b>1</b>	<b>38</b>	<b>629</b>	<b>3</b>	<b>57</b>
Recuperación de gastos	1	38	629	3	57
<b>INGRESOS NO OPERACIONALES</b>	<b>4</b>	<b>526</b>	<b>2.139</b>	<b>5</b>	<b>11</b>
Beneficios por venta de activo fijo	-	-	114	-	-
Ingresos varios	4	525	2.025	5	11
Utilidades de Sucursales en el Exterior	-	-	-	-	-
<b>INGRESOS POR INVERSIONES EN SOCIEDADES</b>	<b>-</b>	<b>203</b>	<b>4.359</b>	<b>-</b>	<b>4</b>
<b>CORRECCION MONETARIA</b>	<b>-</b>	<b>-</b>	<b>-</b>	<b>5</b>	<b>-</b>
<b>TOTAL DE INGRESOS</b>	<b>296</b>	<b>147.365</b>	<b>303.478</b>	<b>2.004</b>	<b>22.124</b>
<b>PERDIDA NETA</b>	<b>-324</b>	<b>-</b>	<b>-</b>	<b>-1.157</b>	<b>-</b>

## GASTOS. JUNIO 2003 (en millones de pesos)

	Banco de la Nac. Argentina	Banco del Desarrollo	Banco del Estado	Banco do Brasil	Banco Falabella
<b>GASTOS DE OPERACION</b>	<b>168</b>	<b>110.092</b>	<b>143.307</b>	<b>1.505</b>	<b>8.583</b>
INTERESES PAGADOS Y DEVENGADOS	7	22.347	76.166	314	2.502
<b>Depósitos, captaciones y otras obligaciones</b>	<b>6</b>	<b>10.445</b>	<b>23.979</b>	<b>300</b>	<b>2.104</b>
Depósitos y cuentas de ahorro a la vista	—	8	—	—	—
Dep. y Cap. a plazo pact. de 30 a 89 días	6	3.506	4.748	28	370
Dep. y Cap. a plazo pact. de 90 días a 1 año reajustables	—	157	1.500	15	1
Dep. y Cap. a plazo pact. de 90 días a 1 año no reajustables	—	762	1.544	103	210
Dep. y Cap. a plazo pact. a más de 1 año reajustables	—	2.303	355	153	103
Dep. y Cap. a plazo pact. a más de 1 año no reajustables	—	1.917	7.561	—	1.414
Depósitos de ahorro a plazo	—	283	2.963	—	6
Otros	—	1.508	5.308	—	—
<b>Obligaciones por pactos de retrocompra</b>	<b>—</b>	<b>71</b>	<b>4.734</b>	<b>—</b>	<b>—</b>
<b>Obligaciones por letras de crédito</b>	<b>—</b>	<b>10.044</b>	<b>46.058</b>	<b>—</b>	<b>389</b>
<b>Préstamos y otras obligaciones contraídas en el país</b>	<b>—</b>	<b>1.417</b>	<b>855</b>	<b>14</b>	<b>3</b>
Préstamos obtenidos en el Banco Central	—	114	465	—	—
Préstamos del Banco Central por reprogramación de deudas	—	—	65	—	—
Préstamos de instituciones financieras	—	57	321	13	3
Otros	—	1.247	3	—	—
<b>Préstamos y otras obligaciones contraídas en el exterior</b>	<b>—</b>	<b>370</b>	<b>539</b>	<b>—</b>	<b>6</b>
Préstamos de bancos del exterior	—	370	532	—	6
Préstamos de oficinas del mismo banco	—	—	—	—	—
Otros	—	—	7	—	—
<b>Intereses por otras operaciones</b>	<b>—</b>	<b>—</b>	<b>2</b>	<b>—</b>	<b>—</b>
REAJUSTES PAGADOS Y DEVENGADOS	1	8.612	47.516	172	525
<b>Depósitos, captaciones y otras obligaciones</b>	<b>—</b>	<b>3.798</b>	<b>23.923</b>	<b>172</b>	<b>301</b>
Depósitos y captaciones a plazo pactados hasta 1 año	—	198	—157	61	—4
Depósitos y captaciones a plazo pactados a más de 1 año	—	2.619	1.332	111	293
Otros depósitos, captaciones y obligaciones	—	981	22.749	—	12
<b>Obligaciones por pactos de retrocompra</b>	<b>—</b>	<b>—</b>	<b>—</b>	<b>—</b>	<b>—</b>
<b>Obligaciones por letras de crédito</b>	<b>—</b>	<b>4.082</b>	<b>22.398</b>	<b>—</b>	<b>201</b>
<b>Préstamos y otras obligaciones contraídas en el país</b>	<b>1</b>	<b>647</b>	<b>249</b>	<b>—</b>	<b>—</b>
Préstamos obtenidos en el Banco Central	—	42	162	—	—
Préstamos de Banco Central por reprogramación de deudas	—	—	72	—	—
Préstamos de instituciones financieras	—	36	16	—	—
Otros préstamos y obligaciones	1	569	—	—	—
<b>Reajustes por otras operaciones</b>	<b>—</b>	<b>86</b>	<b>946</b>	<b>—</b>	<b>23</b>
COMISIONES PAGADAS Y DEVENGADAS	—	1.782	5.162	3	1.136
Préstamos y otras obligaciones contraídas en el país	—	—	—	1	—
Préstamos y otras obligaciones contraídas en el exterior	—	31	—	2	—
Otras comisiones	—	1.751	5.162	—	1.136
PERDIDAS POR DIFERENCIAS DE PRECIO	—	902	3.420	—	124
Intermediación de efect. de comercio de la cartera de coloc.	—	—	—	—	—
Intermediación de doctos. emitidos por el Banco Central	—	3	2.575	—	123
Intermediación de doctos. emitidos por organismos fiscales	—	—	—	—	—
Intermediación de valores y otros documentos	—	36	89	—	1
Ajuste a valor de mercado de inversiones transables	—	863	756	—	—
PERDIDAS DE CAMBIO	161	75.574	10.902	1.016	4.295
Ajustes de la posición de cambios	161	2.992	5.247	33	622
Ajustes de otras cuentas de cambio	—	245	1.149	497	—
Pérdidas varias de cambio	—	72.337	4.507	487	3.673
OTROS GASTOS DE OPERACION	—	874	141	—	2
Otros gastos de operación	—	874	141	—	2
PROVISIONES POR ACTIVOS RIESGOSOS	5	10.473	17.118	228	2.323
Provisiones sobre colocaciones	5	9.492	17.118	208	2.323
Provisiones sobre inversiones	—	195	—	—	—
Provisiones sobre bienes recibidos en pago	—	786	—	—	—
Provisiones por Riesgo-Pais	—	—	—	20	—
<b>GASTOS DE APOYO OPERACIONAL</b>	<b>304</b>	<b>19.265</b>	<b>101.734</b>	<b>1.052</b>	<b>5.184</b>
<b>Gastos del personal y directorio</b>	<b>172</b>	<b>11.753</b>	<b>68.771</b>	<b>566</b>	<b>2.141</b>
Remuneraciones y aportes patronales	131	7.719	49.074	359	1.707
Provisiones e indemnizaciones del personal	13	1.786	10.024	171	77
Gastos del directorio	—	283	46	—	5
Otros gastos del personal	28	1.965	9.628	35	352
<b>Gastos de administración</b>	<b>59</b>	<b>5.029</b>	<b>20.824</b>	<b>387</b>	<b>2.412</b>
Consumo de materiales	3	469	1.699	10	96
Reparación y mantención de activo fijo	13	1.005	2.627	6	69
Arrendos y seguros	5	1.233	1.186	92	640
Publicidad y propaganda	—	148	1.367	3	790
Multas aplicadas por Superbancos	—	—	—	—	—
Otros gastos de administración	38	2.174	13.945	276	817
<b>Depreciaciones, amortizaciones y castigos</b>	<b>18</b>	<b>2.013</b>	<b>9.507</b>	<b>23</b>	<b>549</b>
Depreciaciones	18	1.267	7.562	23	549
Amortizaciones	—	744	1.933	—	—
Castigos	—	2	12	—	—
<b>Impuestos, contribuciones y aportes</b>	<b>55</b>	<b>471</b>	<b>2.631</b>	<b>76</b>	<b>81</b>
Impuesto de timbre y estampillas	—	10	107	—	2
Contribuciones bienes raíces	11	122	574	1	—
Aporte Superbancos	2	189	936	9	17
Otros imptos. contrib. y aportes	43	149	1.014	66	62
<b>GASTOS NO OPERACIONALES</b>	<b>—</b>	<b>3.949</b>	<b>3.505</b>	<b>100</b>	<b>26</b>
Pérdidas por venta de activo fijo	—	—	6	—	—
Gastos varios	—	3.949	3.499	100	26
Pérdidas de Sucursales en el Exterior	—	—	—	—	—
PERDIDAS POR INVERSIONES EN SOCIEDADES	—	105	111	—	—
CORRECCION MONETARIA	144	418	2.438	252	182
IMPUESTO A LA RENTA	—	591	20.227	24	1.000
PROVISIONES VOLUNTARIAS	—	—951	—	—	—
<b>TOTAL DE GASTOS</b>	<b>621</b>	<b>143.942</b>	<b>288.440</b>	<b>3.161</b>	<b>17.299</b>
<b>UTILIDAD NETA</b>	<b>—</b>	<b>3.423</b>	<b>15.038</b>	<b>—</b>	<b>4.826</b>

**CUENTAS DE RESULTADO DE LAS INSTITUCIONES FINANCIERAS. JUNIO 2003**  
**INGRESOS (en millones de pesos)**

	Banco Internacional	Banco Ripley	Banco Santander	Banco Security	Banco Sudameris
<b>INGRESOS DE OPERACION</b>	<b>15.641</b>	<b>1.737</b>	<b>3.402.845</b>	<b>93.094</b>	<b>17.417</b>
INTERESES PERCIBIDOS Y DEVENGADOS	6.073	1.362	341.854	28.255	2.873
<b>Colocaciones</b>	<b>5.843</b>	<b>1.347</b>	<b>303.768</b>	<b>24.133</b>	<b>1.776</b>
Colocaciones efectivas en moneda nacional reajustables	745	94	60.917	8.680	504
Colocaciones efectivas en moneda nacional no reajustables	4.360	1.253	166.056	9.161	729
Colocaciones efectivas en moneda extranjera	376	-	11.649	2.127	491
Colocaciones en letras de crédito	256	-	51.880	1.626	-
Operaciones de leasing	-	-	10.957	2.259	-
Colocaciones contingentes	105	-	1.990	279	52
Colocaciones reprogramadas en moneda nacional	-	-	319	-	-
Colocaciones reprogramadas en moneda extranjera	-	-	-	-	-
<b>Operaciones de compra con pacto de retrocompra</b>	<b>3</b>	<b>-</b>	<b>2.581</b>	<b>-</b>	<b>9</b>
<b>Inversiones</b>	<b>189</b>	<b>10</b>	<b>34.623</b>	<b>3.929</b>	<b>1.005</b>
Inversiones en documentos fiscales y del Banco Central	156	10	23.824	588	825
Inversiones en doctos. B.C. sin mercado secundario	-	-	165	-	-
Inversiones en doctos. de otras inst. finan. del país	27	-	6.169	1.212	179
Otras inversiones	6	-	4.465	2.129	-
<b>Intereses por otras operaciones</b>	<b>38</b>	<b>4</b>	<b>882</b>	<b>193</b>	<b>83</b>
REAJUSTES PERCIBIDOS Y DEVENGADOS	424	-	34.386	5.133	154
<b>Colocaciones</b>	<b>408</b>	<b>-</b>	<b>51.784</b>	<b>5.089</b>	<b>346</b>
Colocaciones efectivas	306	11	27.786	3.595	346
Colocaciones en letras de crédito	102	-11	20.047	818	-
Operaciones de leasing	-	-	3.775	676	-
Colocaciones reprogramadas	-	-	176	-	-
<b>Operaciones de compra con pacto de retrocompra</b>	<b>-</b>	<b>-</b>	<b>-139</b>	<b>-</b>	<b>-</b>
<b>Inversiones</b>	<b>16</b>	<b>-</b>	<b>-17.355</b>	<b>44</b>	<b>-191</b>
Inversiones en documentos fiscales y del Banco Central	-	-	-20.949	-346	-183
Inversiones en doctos. B.C. sin mercado secundario	9	-	69	-	-
Inversiones en doctos. de otras inst. finan. del país	7	-	2.866	254	-8
Otras inversiones	-	-	660	135	-
<b>Reajustes por otras operaciones</b>	<b>-</b>	<b>-</b>	<b>95</b>	<b>-</b>	<b>-</b>
COMISIONES PERCIBIDAS Y DEVENGADAS	565	372	64.840	1.893	317
Colocaciones en letras de crédito	79	-	8.814	162	-
Colocaciones contingentes	12	-	2.348	39	23
Cartas de crédito	63	-	369	148	18
Cobranzas de documentos	198	-	1.928	174	42
Comisiones de confianza y custodia	1	-	324	-	93
Otras comisiones	212	371	51.056	1.371	141
UTILIDADES POR DIFERENCIAS DE PRECIO	124	-	40.102	1.367	21
Intermediación de efectos de comercio de la cartera coloc.	-	-	671	-	-
Intermediación de doctos. emitidos por el Banco Central	73	-	9.455	106	274
Intermediación de doctos. emitidos por organismos fiscales	-	-	-	-	-
Intermediación de valores y otros documentos	5	-	4.483	764	-
Utilidades por venta de bienes recibidos en pago	45	-	954	2	-
Ajuste a valor de mercado de inversiones transables	-	-	24.540	495	-254
UTILIDADES DE CAMBIO	8.451	-	2.905.513	55.659	14.048
Ajustes de la posición de cambio	415	-	2.390.339	4.102	2.290
Ajustes de otras cuentas de cambio	-	-	12.388	-2	-
Utilidades varias de cambio	8.036	-	502.786	51.559	11.758
OTROS INGRESOS DE OPERACION	4	4	16.150	787	4
Otros	4	4	16.150	787	4
<b>INGRESOS PROVENIENTES DE EJERCICIOS ANTERIORES</b>	<b>11</b>	<b>-</b>	<b>4.351</b>	<b>5</b>	<b>11</b>
Recuperación de gastos	11	-	4.351	5	11
<b>INGRESOS NO OPERACIONALES</b>	<b>74</b>	<b>61</b>	<b>3.430</b>	<b>750</b>	<b>125</b>
Beneficios por venta de activo fijo	-	-	324	9	82
Ingresos varios	74	61	3.106	741	43
Utilidades de Sucursales en el Exterior	-	-	-	-	-
<b>INGRESOS POR INVERSIONES EN SOCIEDADES</b>	<b>7</b>	<b>-</b>	<b>16.009</b>	<b>1.241</b>	<b>185</b>
<b>CORRECCION MONETARIA</b>	<b>-</b>	<b>-</b>	<b>-</b>	<b>293</b>	<b>100</b>
<b>TOTAL DE INGRESOS</b>	<b>15.733</b>	<b>1.798</b>	<b>3.426.635</b>	<b>95.383</b>	<b>17.838</b>
<b>PERDIDA NETA</b>	<b>-</b>	<b>-786</b>	<b>-</b>	<b>-</b>	<b>-114</b>

## GASTOS. JUNIO 2003 (en millones de pesos)

	Banco Internacional	Banco Ripley	Banco Santander	Banco Security	Banco Sudameris
<b>GASTOS DE OPERACION</b>	<b>10.600</b>	<b>214</b>	<b>3.124.276</b>	<b>72.986</b>	<b>15.118</b>
INTERESES PAGADOS Y DEVENGADOS	1.871	212	140.331	11.393	1.600
<b>Depósitos, captaciones y otras obligaciones</b>	<b>1.431</b>	<b>209</b>	<b>83.628</b>	<b>8.400</b>	<b>1.420</b>
Depósitos y cuentas de ahorro a la vista	—	—	261	14	—
Dep. y Cap. a plazo pact. de 30 a 89 días	552	95	17.880	1.867	290
Dep. y Cap. a plazo pact. de 90 días a 1 año reajustables	47	—	1.646	158	20
Dep. y Cap. a plazo pact. de 90 días a 1 año no reajustables	561	54	2.554	1.267	1.050
Dep. y Cap. a plazo pact. a más de 1 año reajustables	138	—	14.749	2.969	61
Dep. y Cap. a plazo pact. a más de 1 año no reajustables	132	60	18.134	452	—
Depósitos de ahorro a plazo	—	—	169	—	—
Otros	—	—	28.236	1.673	—
<b>Obligaciones por pactos de retrocompra</b>	<b>1</b>	<b>—</b>	<b>2.936</b>	<b>185</b>	<b>141</b>
<b>Obligaciones por letras de crédito</b>	<b>262</b>	<b>3</b>	<b>46.467</b>	<b>1.629</b>	<b>—</b>
<b>Préstamos y otras obligaciones contraídas en el país</b>	<b>123</b>	<b>—</b>	<b>1.933</b>	<b>444</b>	<b>31</b>
Préstamos obtenidos en el Banco Central	—	—	423	6	1
Préstamos del Banco Central por reprogramación de deudas	—	—	226	—	—
Préstamos de instituciones financieras	64	—	325	85	27
Otros	59	—	958	352	3
<b>Préstamos y otras obligaciones contraídas en el exterior</b>	<b>53</b>	<b>—</b>	<b>5.348</b>	<b>736</b>	<b>9</b>
Préstamos de bancos del exterior	51	—	5.346	735	9
Préstamos de oficinas del mismo banco	—	—	—	—	—
Otros	2	—	3	2	—
<b>Intereses por otras operaciones</b>	<b>—</b>	<b>—</b>	<b>19</b>	<b>—</b>	<b>—</b>
REAJUSTES PAGADOS Y DEVENGADOS	249	1	47.133	5.964	109
<b>Depósitos, captaciones y otras obligaciones</b>	<b>184</b>	<b>—</b>	<b>26.288</b>	<b>5.268</b>	<b>109</b>
Depósitos y captaciones a plazo pactados hasta 1 año	41	—	2.751	183	39
Depósitos y captaciones a plazo pactados a más de 1 año	115	—	15.304	4.539	68
Otros depósitos, captaciones y obligaciones	28	—	8.233	546	2
<b>Obligaciones por pactos de retrocompra</b>	<b>—</b>	<b>—</b>	<b>4</b>	<b>—</b>	<b>—</b>
<b>Obligaciones por letras de crédito</b>	<b>101</b>	<b>-1</b>	<b>19.990</b>	<b>850</b>	<b>—</b>
<b>Préstamos y otras obligaciones contraídas en el país</b>	<b>-37</b>	<b>2</b>	<b>547</b>	<b>-154</b>	<b>—</b>
Préstamos obtenidos en el Banco Central	—	2	167	7	—
Préstamos de Banco Central por reprogramación de deudas	—	—	185	—	—
Préstamos de instituciones financieras	-67	—	-24	9	—
Otros préstamos y obligaciones	31	—	219	-170	—
<b>Reajustes por otras operaciones</b>	<b>—</b>	<b>—</b>	<b>304</b>	<b>—</b>	<b>—</b>
COMISIONES PAGADAS Y DEVENGADAS	32	—	11.926	128	23
Préstamos y otras obligaciones contraídas en el país	—	—	124	—	—
Préstamos y otras obligaciones contraídas en el exterior	—	—	152	—	—
Otras comisiones	32	—	11.649	128	23
PERDIDAS POR DIFERENCIAS DE PRECIO	—	—	31.698	704	112
Intermediación de efect. de comercio de la cartera de coloc.	—	—	530	648	—
Intermediación de doctos. emitidos por el Banco Central	—	—	1.720	44	—
Intermediación de doctos. emitidos por organismos fiscales	—	—	—	—	—
Intermediación de valores y otros documentos	—	—	3.778	12	—
Ajuste a valor de mercado de inversiones transables	—	—	25.669	—	112
PERDIDAS DE CAMBIO	8.393	—	2.879.495	54.258	13.274
Ajustes de la posición de cambios	284	—	2.354.960	2.729	3.197
Ajustes de otras cuentas de cambio	—	—	12.673	-511	—
Pérdidas varias de cambio	8.108	—	511.862	52.040	10.076
OTROS GASTOS DE OPERACION	55	—	13.694	538	—
Otros gastos de operación	55	—	13.694	538	—
PROVISIONES POR ACTIVOS RIESGOSOS	695	332	62.666	2.679	199
Provisiones sobre colocaciones	620	332	61.631	2.679	199
Provisiones sobre inversiones	—	—	712	—	—
Provisiones sobre bienes recibidos en pago	74	—	318	—	—
Provisiones por Riesgo-Pais	—	—	5	—	—
<b>GASTOS DE APOYO OPERACIONAL</b>	<b>3.245</b>	<b>1.936</b>	<b>118.953</b>	<b>9.964</b>	<b>2.191</b>
<b>Gastos del personal y directorio</b>	<b>2.209</b>	<b>854</b>	<b>59.022</b>	<b>4.368</b>	<b>1.127</b>
Remuneraciones y aportes patronales	1.786	784	48.385	3.059	756
Provisiones e indemnizaciones del personal	63	-13	5.610	302	162
Gastos del directorio	97	23	154	235	—
Otros gastos del personal	263	61	4.873	771	209
<b>Gastos de administración</b>	<b>583</b>	<b>699</b>	<b>39.650</b>	<b>4.250</b>	<b>620</b>
Consumo de materiales	45	21	2.167	137	41
Reparación y mantención de activo fijo	68	2	8.330	193	125
Arrendos y seguros	59	174	7.221	832	63
Publicidad y propaganda	9	164	2.959	83	15
Multas aplicadas por Superbancos	—	—	—	—	—
Otros gastos de administración	402	339	18.973	3.006	377
<b>Depreciaciones, amortizaciones y castigos</b>	<b>324</b>	<b>371</b>	<b>17.714</b>	<b>1.015</b>	<b>276</b>
Depreciaciones	153	48	9.238	915	194
Amortizaciones	167	323	7.483	—	—
Castigos	4	—	993	100	83
<b>Impuestos, contribuciones y aportes</b>	<b>128</b>	<b>11</b>	<b>2.567</b>	<b>331</b>	<b>167</b>
Impuesto de timbre y estampillas	—	—	3	—	—
Contribuciones bienes raíces	42	—	723	25	17
Aporte Superbancos	21	1	1.534	149	21
Otros imptos. contrib. y aportes	65	10	307	156	129
<b>GASTOS NO OPERACIONALES</b>	<b>67</b>	<b>24</b>	<b>10.532</b>	<b>1.146</b>	<b>193</b>
Pérdidas por venta de activo fijo	—	—	543	—	—
Gastos varios	67	24	9.989	1.146	192
Pérdidas de Sucursales en el Exterior	—	—	—	—	—
PERDIDAS POR INVERSIONES EN SOCIEDADES	—	—	177	—	—
CORRECCION MONETARIA	55	73	6.766	811	271
IMPUESTO A LA RENTA	-140	4	16.570	1.073	-20
PROVISIONES VOLUNTARIAS	—	—	-4.749	422	—
<b>TOTAL DE GASTOS</b>	<b>14.522</b>	<b>2.583</b>	<b>3.335.190</b>	<b>89.082</b>	<b>17.952</b>
<b>UTILIDAD NETA</b>	<b>1.210</b>	<b>—</b>	<b>91.445</b>	<b>6.301</b>	<b>—</b>

**CUENTAS DE RESULTADO DE LAS INSTITUCIONES FINANCIERAS. JUNIO 2003**  
**INGRESOS (en millones de pesos)**

	BankBoston	Citibank	Corpbanca	Deutsche Bank (Chile)	Dresdner Bank Lateinamerika
<b>INGRESOS DE OPERACION</b>	<b>161.824</b>	<b>203.626</b>	<b>110.689</b>	<b>116.676</b>	<b>19.998</b>
<b>INTERESES PERCIBIDOS Y DEVENGADOS</b>	<b>34.285</b>	<b>61.941</b>	<b>70.209</b>	<b>4.175</b>	<b>5.308</b>
<b>Colocaciones</b>	<b>30.444</b>	<b>53.350</b>	<b>61.674</b>	<b>102</b>	<b>4.412</b>
Colocaciones efectivas en moneda nacional reajustables	2.978	4.123	7.643	-	819
Colocaciones efectivas en moneda nacional no reajustables	17.504	42.202	36.279	102	1.696
Colocaciones efectivas en moneda extranjera	816	1.036	5.027	-	1.588
Colocaciones en letras de crédito	8.248	5.602	7.095	-	-
Operaciones de leasing	729	283	5.482	-	222
Colocaciones contingentes	169	88	148	-	87
Colocaciones reprogramadas en moneda nacional	-	15	-	-	-
Colocaciones reprogramadas en moneda extranjera	-	-	-	-	-
<b>Operaciones de compra con pacto de retrocompra</b>	<b>12</b>	<b>440</b>	<b>68</b>	<b>40</b>	<b>2</b>
<b>Inversiones</b>	<b>3.370</b>	<b>6.893</b>	<b>6.557</b>	<b>3.887</b>	<b>753</b>
Inversiones en documentos fiscales y del Banco Central	2.723	6.891	596	3.609	547
Inversiones en doctos. B.C. sin mercado secundario	-	-	-	-	-
Inversiones en doctos. de otras inst. finan. del país	611	2	2.697	263	184
Otras inversiones	36	-	3.265	15	21
<b>Intereses por otras operaciones</b>	<b>458</b>	<b>1.258</b>	<b>1.910</b>	<b>146</b>	<b>141</b>
<b>REAJUSTES PERCIBIDOS Y DEVENGADOS</b>	<b>3.177</b>	<b>2.354</b>	<b>10.290</b>	<b>-2.609</b>	<b>526</b>
<b>Colocaciones</b>	<b>4.469</b>	<b>4.565</b>	<b>8.687</b>	<b>-</b>	<b>483</b>
Colocaciones efectivas	1.015	2.425	3.781	-	446
Colocaciones en letras de crédito	3.256	2.077	3.158	-	-
Operaciones de leasing	198	53	1.755	-	38
Colocaciones reprogramadas	-	10	-8	-	-
<b>Operaciones de compra con pacto de retrocompra</b>	<b>-</b>	<b>-</b>	<b>12</b>	<b>-</b>	<b>-</b>
<b>Inversiones</b>	<b>-1.292</b>	<b>-2.211</b>	<b>1.138</b>	<b>-2.609</b>	<b>38</b>
Inversiones en documentos fiscales y del Banco Central	-1.378	-2.211	-438	-2.595	-16
Inversiones en doctos. B.C. sin mercado secundario	-	-	-	-	-
Inversiones en doctos. de otras inst. finan. del país	86	-	1.189	-10	45
Otras inversiones	-	-	388	-4	9
<b>Reajustes por otras operaciones</b>	<b>-</b>	<b>-</b>	<b>453</b>	<b>-</b>	<b>4</b>
<b>COMISIONES PERCIBIDAS Y DEVENGADAS</b>	<b>4.820</b>	<b>11.225</b>	<b>11.638</b>	<b>-</b>	<b>747</b>
Colocaciones en letras de crédito	835	976	1.654	-	-
Colocaciones contingentes	34	123	668	-	73
Cartas de crédito	81	353	122	-	78
Cobranzas de documentos	139	439	170	-	89
Comisiones de confianza y custodia	-	622	12	-	6
Otras comisiones	3.730	8.711	9.013	-	502
<b>UTILIDADES POR DIFERENCIAS DE PRECIO</b>	<b>1.194</b>	<b>4.624</b>	<b>9.529</b>	<b>4.935</b>	<b>508</b>
Intermediación de efectos de comercio de la cartera coloc.	251	22	1.359	-	-
Intermediación de doctos. emitidos por el Banco Central	613	4.139	424	4.881	347
Intermediación de doctos. emitidos por organismos fiscales	-	-	-	-	-
Intermediación de valores y otros documentos	189	-	6.905	54	161
Utilidades por venta de bienes recibidos en pago	7	50	324	-	-
Ajuste a valor de mercado de inversiones transables	134	413	517	-	-
<b>UTILIDADES DE CAMBIO</b>	<b>117.959</b>	<b>116.507</b>	<b>5.436</b>	<b>110.175</b>	<b>12.909</b>
Ajustes de la posición de cambio	6.937	13.552	92	-	900
Ajustes de otras cuentas de cambio	-	27	-	-	-
Utilidades varias de cambio	111.021	102.928	5.344	110.175	12.009
<b>OTROS INGRESOS DE OPERACION</b>	<b>390</b>	<b>6.975</b>	<b>3.587</b>	<b>-</b>	<b>-</b>
Otros	390	6.975	3.587	-	-
<b>INGRESOS PROVENIENTES DE EJERCICIOS ANTERIORES</b>	<b>106</b>	<b>675</b>	<b>-</b>	<b>-</b>	<b>83</b>
Recuperación de gastos	106	675	-	-	83
<b>INGRESOS NO OPERACIONALES</b>	<b>498</b>	<b>1.018</b>	<b>1.298</b>	<b>4</b>	<b>53</b>
Beneficios por venta de activo fijo	3	1	11	-	-
Ingresos varios	495	1.017	1.288	4	53
Utilidades de Sucursales en el Exterior	-	-	-	-	-
<b>INGRESOS POR INVERSIONES EN SOCIEDADES</b>	<b>492</b>	<b>1.804</b>	<b>1.805</b>	<b>-</b>	<b>-</b>
<b>CORRECCION MONETARIA</b>	<b>-</b>	<b>-</b>	<b>-</b>	<b>-</b>	<b>-</b>
<b>TOTAL DE INGRESOS</b>	<b>162.920</b>	<b>207.122</b>	<b>113.792</b>	<b>116.681</b>	<b>20.134</b>
<b>PERDIDA NETA</b>	<b>-</b>	<b>-</b>	<b>-</b>	<b>-</b>	<b>-</b>

## GASTOS. JUNIO 2003 (en millones de pesos)

	BankBoston	Citibank	Corpbanca	Deutsche Bank (Chile)	Dresdner Bank Lateinamerika
<b>GASTOS DE OPERACION</b>	<b>134.196</b>	<b>132.321</b>	<b>43.683</b>	<b>108.423</b>	<b>14.861</b>
INTERESES PAGADOS Y DEVENGADOS	15.593	17.579	25.577	3.806	2.045
<b>Depósitos, captaciones y otras obligaciones</b>	<b>6.311</b>	<b>11.373</b>	<b>16.722</b>	<b>3.568</b>	<b>1.520</b>
Depósitos y cuentas de ahorro a la vista	—	—	3	—	—
Dep. y Cap. a plazo pact. de 30 a 89 días	2.733	2.769	5.873	561	1.028
Dep. y Cap. a plazo pact. de 90 días a 1 año reajustables	549	470	534	139	75
Dep. y Cap. a plazo pact. de 90 días a 1 año no reajustables	1.026	440	3.775	273	272
Dep. y Cap. a plazo pact. a más de 1 año reajustables	854	1.659	1.631	112	102
Dep. y Cap. a plazo pact. a más de 1 año no reajustables	1.150	6.027	2.413	2.483	43
Depósitos de ahorro a plazo	—	—	69	—	—
Otros	—	8	2.424	—	—
<b>Obligaciones por pactos de retrocompra</b>	<b>596</b>	<b>431</b>	<b>26</b>	<b>150</b>	<b>63</b>
<b>Obligaciones por letras de crédito</b>	<b>7.996</b>	<b>5.537</b>	<b>6.579</b>	<b>—</b>	<b>—</b>
<b>Préstamos y otras obligaciones contraídas en el país</b>	<b>660</b>	<b>180</b>	<b>1.003</b>	<b>87</b>	<b>13</b>
Préstamos obtenidos en el Banco Central	32	13	51	—	—
Préstamos del Banco Central por reprogramación de deudas	—	12	1	—	—
Préstamos de instituciones financieras	538	118	787	87	13
Otros	90	37	164	—	—
<b>Préstamos y otras obligaciones contraídas en el exterior</b>	<b>15</b>	<b>42</b>	<b>1.174</b>	<b>—</b>	<b>450</b>
Préstamos de bancos del exterior	15	2	1.174	—	450
Préstamos de oficinas del mismo banco	—	40	—	—	—
Otros	—	—	—	—	—
<b>Intereses por otras operaciones</b>	<b>13</b>	<b>16</b>	<b>74</b>	<b>—</b>	<b>—</b>
REAJUSTES PAGADOS Y DEVENGADOS	4.597	5.363	8.877	219	618
<b>Depósitos, captaciones y otras obligaciones</b>	<b>1.016</b>	<b>3.087</b>	<b>5.609</b>	<b>219</b>	<b>617</b>
Depósitos y captaciones a plazo pactados hasta 1 año	496	326	422	106	258
Depósitos y captaciones a plazo pactados a más de 1 año	520	2.740	4.241	113	358
Otros depósitos, captaciones y obligaciones	—	21	947	—	—
<b>Obligaciones por pactos de retrocompra</b>	<b>-2</b>	<b>-68</b>	<b>—</b>	<b>—</b>	<b>—</b>
<b>Obligaciones por letras de crédito</b>	<b>3.537</b>	<b>2.320</b>	<b>3.021</b>	<b>—</b>	<b>—</b>
<b>Préstamos y otras obligaciones contraídas en el país</b>	<b>46</b>	<b>23</b>	<b>206</b>	<b>—</b>	<b>—</b>
Préstamos obtenidos en el Banco Central	—	—	2	—	—
Préstamos de Banco Central por reprogramación de deudas	—	11	-8	—	—
Préstamos de instituciones financieras	7	—	127	—	—
Otros préstamos y obligaciones	39	13	86	—	—
<b>Reajustes por otras operaciones</b>	<b>—</b>	<b>—</b>	<b>40</b>	<b>—</b>	<b>1</b>
COMISIONES PAGADAS Y DEVENGADAS	498	834	1.578	71	71
Préstamos y otras obligaciones contraídas en el país	—	36	—	—	32
Préstamos y otras obligaciones contraídas en el exterior	—	—	—	—	—
Otras comisiones	498	798	1.578	71	39
PERDIDAS POR DIFERENCIAS DE PRECIO	661	3.546	2.409	4.228	221
Intermediación de efect. de comercio de la cartera de coloc.	44	129	—	—	—
Intermediación de doctos. emitidos por el Banco Central	201	3.417	148	2.553	163
Intermediación de doctos. emitidos por organismos fiscales	—	—	—	—	—
Intermediación de valores y otros documentos	—	—	757	4	20
Ajuste a valor de mercado de inversiones transables	417	—	1.504	1.671	38
PERDIDAS DE CAMBIO	112.794	102.497	2.534	100.100	11.901
Ajustes de la posición de cambios	4.738	11.198	—	2.513	1.049
Ajustes de otras cuentas de cambio	-49	23	—	—	—
Pérdidas varias de cambio	108.104	91.276	2.534	97.587	10.852
OTROS GASTOS DE OPERACION	54	2.502	2.708	—	5
Otros gastos de operación	54	2.502	2.708	—	5
PROVISIONES POR ACTIVOS RIESGOSOS	3.251	9.346	16.354	-79	1.098
Provisiones sobre colocaciones	3.190	9.328	12.968	-79	1.097
Provisiones sobre inversiones	—	—	445	—	—
Provisiones sobre bienes recibidos en pago	61	18	2.704	—	2
Provisiones por Riesgo-Pais	—	—	237	—	—
<b>GASTOS DE APOYO OPERACIONAL</b>	<b>18.213</b>	<b>43.710</b>	<b>25.185</b>	<b>1.444</b>	<b>3.054</b>
<b>Gastos del personal y directorio</b>	<b>8.566</b>	<b>24.224</b>	<b>14.071</b>	<b>877</b>	<b>1.947</b>
Remuneraciones y aportes patronales	7.838	17.824	9.518	840	1.342
Provisiones e indemnizaciones del personal	233	2.590	1.030	-2	186
Gastos del directorio	—	—	5	—	21
Otros gastos del personal	495	3.810	3.519	38	398
<b>Gastos de administración</b>	<b>6.003</b>	<b>14.321</b>	<b>8.118</b>	<b>215</b>	<b>587</b>
Consumo de materiales	528	578	237	2	21
Reparación y mantención de activo fijo	827	2.489	312	4	86
Arrendos y seguros	1.069	3.217	1.518	28	82
Publicidad y propaganda	469	957	407	1	17
Multas aplicadas por Superbancos	—	—	—	—	—
Otros gastos de administración	3.109	7.080	5.645	180	381
<b>Depreciaciones, amortizaciones y castigos</b>	<b>3.298</b>	<b>4.613</b>	<b>2.418</b>	<b>202</b>	<b>184</b>
Depreciaciones	1.153	2.849	1.174	110	144
Amortizaciones	2.145	1.370	1.153	92	19
Castigos	—	394	91	—	22
<b>Impuestos, contribuciones y aportes</b>	<b>346</b>	<b>552</b>	<b>577</b>	<b>150</b>	<b>336</b>
Impuesto de timbre y estampillas	20	151	—	—	21
Contribuciones bienes raíces	77	69	110	—	35
Aporte Superbancos	121	225	273	35	40
Otros imptos. contrib. y aportes	129	106	194	116	240
<b>GASTOS NO OPERACIONALES</b>	<b>48</b>	<b>429</b>	<b>1.950</b>	<b>—</b>	<b>—</b>
Pérdidas por venta de activo fijo	5	199	29	—	—
Gastos varios	43	229	1.920	—	—
Pérdidas de Sucursales en el Exterior	—	—	—	—	—
PERDIDAS POR INVERSIONES EN SOCIEDADES	6	49	-2	—	1
CORRECCION MONETARIA	612	2.368	2.297	580	296
IMPUESTO A LA RENTA	1.359	2.192	10	1.214	78
PROVISIONES VOLUNTARIAS	—	—	—	—	-172
<b>TOTAL DE GASTOS</b>	<b>157.684</b>	<b>190.415</b>	<b>89.476</b>	<b>111.582</b>	<b>19.217</b>
<b>UTILIDAD NETA</b>	<b>5.235</b>	<b>16.707</b>	<b>24.316</b>	<b>5.099</b>	<b>918</b>



**CUENTAS DE RESULTADO DE LAS INSTITUCIONES FINANCIERAS. JUNIO 2003**  
**INGRESOS (en millones de pesos)**

	HNS Banco	HSBC Bank Chile	JP Morgan Chase Bank	Scotiabank Sud Americano	The Bank of Tokyo
<b>INGRESOS DE OPERACION</b>	<b>6.022</b>	<b>173.108</b>	<b>126.981</b>	<b>61.577</b>	<b>850</b>
<b>INTERESES PERCIBIDOS Y DEVENGADOS</b>	<b>3.467</b>	<b>3.684</b>	<b>5.118</b>	<b>38.928</b>	<b>497</b>
<b>Colocaciones</b>	<b>3.428</b>	<b>1.481</b>	<b>77</b>	<b>33.325</b>	<b>308</b>
Colocaciones efectivas en moneda nacional reajustables	74	328	29	6.904	-
Colocaciones efectivas en moneda nacional no reajustables	958	686	-	13.875	185
Colocaciones efectivas en moneda extranjera	18	463	48	3.679	117
Colocaciones en letras de crédito	-	-	-	8.278	-
Operaciones de leasing	2.378	2	-	329	-
Colocaciones contingentes	-	3	-	235	5
Colocaciones reprogramadas en moneda nacional	-	-	-	26	-
Colocaciones reprogramadas en moneda extranjera	-	-	-	-	-
<b>Operaciones de compra con pacto de retrocompra</b>	<b>10</b>	<b>-</b>	<b>-</b>	<b>25</b>	<b>-</b>
<b>Inversiones</b>	<b>5</b>	<b>2.041</b>	<b>4.810</b>	<b>5.219</b>	<b>141</b>
Inversiones en documentos fiscales y del Banco Central	5	1.975	4.504	3.520	36
Inversiones en doctos. B.C. sin mercado secundario	-	-	-	-	-
Inversiones en doctos. de otras inst. finan. del país	-	66	1	868	83
Otras inversiones	-	-	305	832	22
<b>Intereses por otras operaciones</b>	<b>24</b>	<b>162</b>	<b>230</b>	<b>359</b>	<b>48</b>
<b>REAJUSTES PERCIBIDOS Y DEVENGADOS</b>	<b>539</b>	<b>1.941</b>	<b>6.878</b>	<b>5.908</b>	<b>-</b>
<b>Colocaciones</b>	<b>539</b>	<b>177</b>	<b>60</b>	<b>6.867</b>	<b>-</b>
Colocaciones efectivas	36	177	60	3.365	-
Colocaciones en letras de crédito	-	-	-	3.368	-
Operaciones de leasing	503	-	-	117	-
Colocaciones reprogramadas	-	-	-	16	-
<b>Operaciones de compra con pacto de retrocompra</b>	<b>-</b>	<b>-</b>	<b>-</b>	<b>-</b>	<b>-</b>
<b>Inversiones</b>	<b>-</b>	<b>1.763</b>	<b>6.696</b>	<b>-958</b>	<b>-</b>
Inversiones en documentos fiscales y del Banco Central	-	1.763	6.569	-940	-
Inversiones en doctos. B.C. sin mercado secundario	-	-	-	-	-
Inversiones en doctos. de otras inst. finan. del país	-	-	-22	12	-
Otras inversiones	-	-	148	-30	-
<b>Reajustes por otras operaciones</b>	<b>-</b>	<b>-</b>	<b>122</b>	<b>-</b>	<b>-</b>
<b>COMISIONES PERCIBIDAS Y DEVENGADAS</b>	<b>206</b>	<b>180</b>	<b>11</b>	<b>8.641</b>	<b>100</b>
Colocaciones en letras de crédito	-	-	-	1.752	-
Colocaciones contingentes	-	9	-	254	1
Cartas de crédito	-	31	-	204	16
Cobranzas de documentos	119	15	-	140	15
Comisiones de confianza y custodia	-	-	-	36	1
Otras comisiones	88	125	11	6.254	67
<b>UTILIDADES POR DIFERENCIAS DE PRECIO</b>	<b>667</b>	<b>2.701</b>	<b>6.655</b>	<b>3.715</b>	<b>-</b>
Intermediación de efectos de comercio de la cartera coloc.	667	-	-	-	-
Intermediación de doctos. emitidos por el Banco Central	-	2.701	6.655	440	-
Intermediación de doctos. emitidos por organismos fiscales	-	-	-	950	-
Intermediación de valores y otros documentos	-	-	-	2.162	-
Utilidades por venta de bienes recibidos en pago	-	-	-	163	-
Ajuste a valor de mercado de inversiones transables	-	-	-	-	-
<b>UTILIDADES DE CAMBIO</b>	<b>647</b>	<b>164.553</b>	<b>107.097</b>	<b>3.680</b>	<b>253</b>
Ajustes de la posición de cambio	84	68	-	359	-
Ajustes de otras cuentas de cambio	-	-	-	486	-
Utilidades varias de cambio	563	164.485	107.097	2.834	253
<b>OTROS INGRESOS DE OPERACION</b>	<b>497</b>	<b>49</b>	<b>1.222</b>	<b>705</b>	<b>-</b>
Otros	497	49	1.222	705	-
<b>INGRESOS PROVENIENTES DE EJERCICIOS ANTERIORES</b>	<b>-</b>	<b>-</b>	<b>-</b>	<b>346</b>	<b>-</b>
Recuperación de gastos	-	-	-	346	-
<b>INGRESOS NO OPERACIONALES</b>	<b>-</b>	<b>60</b>	<b>18</b>	<b>971</b>	<b>3</b>
Beneficios por venta de activo fijo	-	7	15	3	-
Ingresos varios	-	54	3	967	3
Utilidades de Sucursales en el Exterior	-	-	-	-	-
<b>INGRESOS POR INVERSIONES EN SOCIEDADES</b>	<b>6</b>	<b>2</b>	<b>-</b>	<b>2.152</b>	<b>-</b>
<b>CORRECCION MONETARIA</b>	<b>-</b>	<b>-</b>	<b>-</b>	<b>-</b>	<b>-</b>
<b>TOTAL DE INGRESOS</b>	<b>6.028</b>	<b>173.171</b>	<b>126.999</b>	<b>65.047</b>	<b>854</b>
<b>PERDIDA NETA</b>	<b>-503</b>	<b>-</b>	<b>-</b>	<b>-</b>	<b>-367</b>

## GASTOS. JUNIO 2003 (en millones de pesos)

	HNS Banco	HSBC Bank Chile	JP Morgan Chase Bank	Scotiabank Sud Americano	The Bank of Tokyo
<b>GASTOS DE OPERACION</b>	<b>2.368</b>	<b>169.387</b>	<b>120.928</b>	<b>32.329</b>	<b>324</b>
INTERESES PAGADOS Y DEVENGADOS	980	1.768	4.829	21.219	82
<b>Depósitos, captaciones y otras obligaciones</b>	<b>965</b>	<b>1.285</b>	<b>3.369</b>	<b>11.352</b>	<b>78</b>
Depósitos y cuentas de ahorro a la vista	—	—	—	116	—
Dep. y Cap. a plazo pact. de 30 a 89 días	233	909	2.729	2.230	78
Dep. y Cap. a plazo pact. de 90 días a 1 año reajustables	2	7	103	295	—
Dep. y Cap. a plazo pact. de 90 días a 1 año no reajustables	375	236	512	3.143	—
Dep. y Cap. a plazo pact. a más de 1 año reajustables	124	132	—	1.468	—
Dep. y Cap. a plazo pact. a más de 1 año no reajustables	231	1	25	763	—
Depósitos de ahorro a plazo	—	—	—	67	—
Otros	—	—	—	3.269	—
<b>Obligaciones por pactos de retrocompra</b>	<b>—</b>	<b>184</b>	<b>326</b>	<b>637</b>	<b>3</b>
<b>Obligaciones por letras de crédito</b>	<b>—</b>	<b>—</b>	<b>—</b>	<b>8.507</b>	<b>—</b>
<b>Préstamos y otras obligaciones contraídas en el país</b>	<b>—</b>	<b>299</b>	<b>1.055</b>	<b>305</b>	<b>—</b>
Préstamos obtenidos en el Banco Central	—	—	—	12	—
Préstamos del Banco Central por reprogramación de deudas	—	—	—	10	—
Préstamos de instituciones financieras	—	299	1.055	180	—
Otros	—	—	—	103	—
<b>Préstamos y otras obligaciones contraídas en el exterior</b>	<b>15</b>	<b>—</b>	<b>—</b>	<b>419</b>	<b>—</b>
Préstamos de bancos del exterior	15	—	—	405	—
Préstamos de oficinas del mismo banco	—	—	—	—	—
Otros	—	—	—	13	—
<b>Intereses por otras operaciones</b>	<b>—</b>	<b>—</b>	<b>80</b>	<b>—</b>	<b>—</b>
REAJUSTES PAGADOS Y DEVENGADOS	315	105	469	5.595	—
<b>Depósitos, captaciones y otras obligaciones</b>	<b>315</b>	<b>105</b>	<b>499</b>	<b>2.343</b>	<b>—</b>
Depósitos y captaciones a plazo pactados hasta 1 año	95	48	499	622	—
Depósitos y captaciones a plazo pactados a más de 1 año	221	56	—	1.277	—
Otros depósitos, captaciones y obligaciones	—	—	—	443	—
<b>Obligaciones por pactos de retrocompra</b>	<b>—</b>	<b>—</b>	<b>—</b>	<b>—</b>	<b>—</b>
<b>Obligaciones por letras de crédito</b>	<b>—</b>	<b>—</b>	<b>—</b>	<b>3.105</b>	<b>—</b>
<b>Préstamos y otras obligaciones contraídas en el país</b>	<b>—</b>	<b>—</b>	<b>-160</b>	<b>27</b>	<b>—</b>
Préstamos obtenidos en el Banco Central	—	—	—	—	—
Préstamos de Banco Central por reprogramación de deudas	—	—	—	9	—
Préstamos de instituciones financieras	—	—	-160	—	—
Otros préstamos y obligaciones	—	—	—	18	—
<b>Reajustes por otras operaciones</b>	<b>—</b>	<b>—</b>	<b>130</b>	<b>122</b>	<b>—</b>
COMISIONES PAGADAS Y DEVENGADAS	5	53	109	1.437	2
Préstamos y otras obligaciones contraídas en el país	—	—	—	8	2
Préstamos y otras obligaciones contraídas en el exterior	—	5	—	—	—
Otras comisiones	5	47	109	1.430	—
PERDIDAS POR DIFERENCIAS DE PRECIO	—	1.739	6.240	860	1
Intermediación de efect. de comercio de la cartera de coloc.	—	—	—	145	—
Intermediación de doctos. emitidos por el Banco Central	—	1.141	4.911	5	—
Intermediación de doctos. emitidos por organismos fiscales	—	—	—	—	—
Intermediación de valores y otros documentos	—	—	—	75	—
Ajuste a valor de mercado de inversiones transables	—	599	1.328	635	1
PERDIDAS DE CAMBIO	638	165.678	109.012	1.990	239
Ajustes de la posición de cambios	53	696	3.415	298	—
Ajustes de otras cuentas de cambio	—	—	98	273	142
Pérdidas varias de cambio	586	164.982	105.498	1.419	97
OTROS GASTOS DE OPERACION	430	44	268	1.227	—
Otros gastos de operación	430	44	268	1.227	—
PROVISIONES POR ACTIVOS RIESGOSOS	<b>804</b>	<b>-144</b>	<b>-17</b>	<b>4.494</b>	<b>10</b>
Provisiones sobre colocaciones	804	-144	-17	4.249	10
Provisiones sobre inversiones	—	—	—	40	—
Provisiones sobre bienes recibidos en pago	—	—	—	205	—
Provisiones por Riesgo-Pais	—	—	—	—	—
<b>GASTOS DE APOYO OPERACIONAL</b>	<b>3.416</b>	<b>2.296</b>	<b>1.961</b>	<b>19.350</b>	<b>722</b>
<b>Gastos del personal y directorio</b>	<b>1.932</b>	<b>1.695</b>	<b>1.388</b>	<b>11.520</b>	<b>422</b>
Remuneraciones y aportes patronales	1.720	1.582	942	9.575	235
Provisiones e indemnizaciones del personal	5	—	81	729	138
Gastos del directorio	67	—	—	65	—
Otros gastos del personal	139	113	365	1.151	48
<b>Gastos de administración</b>	<b>997</b>	<b>436</b>	<b>315</b>	<b>5.255</b>	<b>207</b>
Consumo de materiales	44	27	15	296	8
Reparación y mantención de activo fijo	86	20	15	453	10
Arriendos y seguros	276	142	194	1.328	79
Publicidad y propaganda	49	17	2	1.018	1
Multas aplicadas por Superbancos	—	—	—	—	—
Otros gastos de administración	542	230	90	2.159	109
<b>Depreciaciones, amortizaciones y castigos</b>	<b>398</b>	<b>73</b>	<b>79</b>	<b>2.050</b>	<b>44</b>
Depreciaciones	235	65	79	1.713	44
Amortizaciones	163	8	—	192	—
Castigos	—	—	—	145	—
<b>Impuestos, contribuciones y aportes</b>	<b>90</b>	<b>92</b>	<b>178</b>	<b>525</b>	<b>49</b>
Impuesto de timbre y estampillas	17	—	—	4	—
Contribuciones bienes raíces	—	1	—	141	—
Aporte Superbancos	7	19	59	217	7
Otros imptos. contrib. y aportes	67	71	118	163	42
<b>GASTOS NO OPERACIONALES</b>	<b>8</b>	<b>11</b>	<b>28</b>	<b>589</b>	<b>3</b>
Pérdidas por venta de activo fijo	—	—	28	—	1
Gastos varios	8	11	—	589	2
Pérdidas de Sucursales en el Exterior	—	—	—	—	—
PERDIDAS POR INVERSIONES EN SOCIEDADES	—	—	—	—	—
CORRECCION MONETARIA	17	462	1.189	479	163
IMPUESTO A LA RENTA	-82	348	2.294	820	—
PROVISIONES VOLUNTARIAS	—	—	—	920	—
<b>TOTAL DE GASTOS</b>	<b>6.531</b>	<b>172.360</b>	<b>126.383</b>	<b>58.981</b>	<b>1.221</b>
<b>UTILIDAD NETA</b>	<b>—</b>	<b>810</b>	<b>616</b>	<b>6.065</b>	<b>—</b>

**ACTIVOS, PASIVOS Y RESULTADOS POR RUBRO DE LAS INSTITUCIONES FINANCIERAS  
JUNIO 2003 (en millones de pesos)**

	BANCOS ESTABLECIDOS EN CHILE	SUCURSALES DE BANCOS EXTRANJEROS	SISTEMA FINANCIERO
<b>I. ACTIVOS</b>			
Fondos Disponibles (netos de canje)	915.375	245.887	1.249.958
Colocaciones totales	26.468.678	1.964.134	32.637.232
Colocaciones comerciales	14.537.008	979.918	17.176.049
Colocaciones de consumo	2.210.640	281.557	2.855.359
Colocaciones de comercio exterior	2.820.043	167.654	3.188.898
Colocaciones hipotecarias para la vivienda	4.018.059	261.483	5.907.489
Colocaciones interbancarias	252.808	98.154	526.967
Colocaciones vencidas	534.753	27.775	616.308
Contratos de leasing	1.128.364	25.547	1.226.430
Operaciones de Factoraje	53.920	0	53.920
Otras (incluidos sobregiros)	913.083	122.046	1.085.812
Operaciones con pacto	274.089	31.001	341.661
Inversiones totales	5.835.865	770.669	8.945.576
Activo fijo físico	646.314	59.559	812.135
Inversiones en sociedades y sucursales en el exterior	385.844	18.979	420.843
Otros activos	1.573.146	291.503	2.067.073
<b>Total</b>	<b>36.099.312</b>	<b>3.381.731</b>	<b>46.474.478</b>
<b>II. PASIVOS</b>			
Depósitos a la vista (netos de canje)	4.152.006	409.558	5.634.841
Depósitos a plazo	15.229.357	1.498.350	19.728.090
Obligaciones por intermediación	778.393	71.952	1.270.939
Letras de crédito	4.345.749	428.041	6.293.262
Obligaciones con el Banco Central de Chile	90.637	4.745	150.250
Obligaciones con otras instituciones financieras del país	458.124	15.501	529.695
Obligaciones con el exterior	2.638.376	31.866	2.728.071
Obligaciones contingentes	1.595.969	51.930	1.736.764
Otras obligaciones con costo	688.037	12.939	793.954
Bonos subordinados	1.118.116	0	1.183.272
Otros pasivos	1.165.017	277.754	1.542.863
Provisiones por activos riesgosos	623.189	51.959	752.110
Provisiones voluntarias	51.701	0	65.001
Capital y reservas	2.885.834	506.539	3.750.926
Utilidad del ejercicio	278.807	20.596	314.441
<b>Total</b>	<b>36.099.312</b>	<b>3.381.731</b>	<b>46.474.478</b>
<b>III. ESTADOS DE RESULTADO</b>			
Intereses y reajustes netos	611.165	68.035	765.148
Comisiones netas	165.654	15.082	214.315
Diferencias de precio netas	37.064	1.953	43.421
Diferencias de cambio netas	66.249	17.545	99.873
Otros ingresos de operación netos	(16.743)	(113)	(13.945)
Recuperación de colocaciones e inv. castigadas	38.860	5.919	54.901
Corrección monetaria neta	(21.120)	(4.894)	(28.452)
<b>Resultado operacional bruto</b>	<b>881.128</b>	<b>103.526</b>	<b>1.135.260</b>
Total gastos de apoyo operacional	433.600	68.152	603.487
Gastos del personal y directorio	222.035	36.464	327.271
Gastos de administración	151.032	21.913	193.769
Depreciaciones y otros	60.534	9.775	82.447
Provisiones por activos riesgosos	173.098	13.022	203.238
<b>Resultado operacional neto</b>	<b>274.430</b>	<b>22.352</b>	<b>328.536</b>
Utilidad por inversión en sociedades	39.638	2.425	46.312
Otros ingresos y gastos netos	2.322	1.667	3.251
Provisiones voluntarias	(2.423)	0	(2.423)
Provisión para impuesto	40.006	5.848	66.081
<b>Utilidad del ejercicio</b>	<b>278.807</b>	<b>20.596</b>	<b>314.441</b>

En la pág. 33 se indican las entidades consideradas Sucursales de Bancos Extranjeros para fines estadísticos.

**ACTIVOS, PASIVOS Y RESULTADOS POR RUBRO DE LAS INSTITUCIONES FINANCIERAS  
JUNIO 2003 (en millones de pesos)**

	ABN Amro Bank	Banco Bice	BBVA Banco	Banco Conosur	Banco de Chile	Banco de Crédito e Inversiones
<b>I. ACTIVOS</b>						
Fondos Disponibles (netos de canje)	20.369	12.257	64.055	1.952	180.615	92.190
Colocaciones totales	219.250	826.865	2.228.029	150.747	5.987.179	3.479.581
Colocaciones comerciales	131.439	546.822	1.066.793	4.504	3.292.763	1.951.182
Colocaciones de consumo	80	12.986	228.979	144.050	404.782	227.491
Colocaciones de comercio exterior	80.548	110.596	228.307	0	739.799	463.026
Colocaciones hipotecarias para la vivienda	178	74.942	520.748	0	865.100	550.318
Colocaciones interbancarias	500	0	9.036	0	21.045	5.035
Colocaciones vencidas	483	6.203	43.726	2.193	142.691	44.576
Contratos de leasing	0	46.976	86.816	0	268.834	97.217
Operaciones de Factoraje	0	0	0	0	19.574	0
Otras (incluidos sobregiros)	6.022	28.339	43.624	0	232.592	140.736
Operaciones con pacto	0	1.959	18.682	0	3.025	33.197
Inversiones totales	162.562	232.861	613.578	27.468	1.289.559	713.465
Activo fijo físico	4.714	12.145	56.622	8.066	129.601	89.265
Inversiones en sociedades y sucursales en el exterior	4	25.392	27.401	1.295	84.736	40.815
Otros activos	120.123	20.614	132.562	11.489	181.902	240.237
<b>Total</b>	<b>527.023</b>	<b>1.132.094</b>	<b>3.140.928</b>	<b>201.016</b>	<b>7.856.617</b>	<b>4.688.750</b>
<b>II. PASIVOS</b>						
Depósitos a la vista (netos de canje)	22.543	60.447	278.656	10.094	1.046.009	849.335
Depósitos a plazo	150.722	512.134	1.626.480	132.134	3.324.829	1.712.743
Obligaciones por intermediación	20.120	29.656	133.022	0	101.124	75.811
Letras de crédito	0	48.353	266.045	0	1.050.524	475.215
Obligaciones con el Banco Central de Chile	0	3.194	16.566	0	3.189	8.217
Obligaciones con otras instituciones financieras del país	69.180	36.614	63.987	5.400	47.203	64.751
Obligaciones con el exterior	73.936	134.589	227.288	0	604.647	464.189
Obligaciones contingentes	7.291	73.185	60.031	0	308.089	250.408
Otras obligaciones con costo	12.415	49.099	51.869	0	41.346	74.858
Bonos subordinados	0	34.392	26.583	6.785	276.531	118.893
Otros pasivos	82.307	28.939	91.479	4.552	217.883	192.799
Provisiones por activos riesgosos	1.776	14.909	43.136	15.410	179.547	63.404
Provisiones voluntarias	0	2.807	2.570	0	20.557	10.400
Capital y reservas	83.977	95.467	237.956	23.800	568.646	287.699
Utilidad del ejercicio	2.756	8.308	15.260	2.841	66.491	40.027
<b>Total</b>	<b>527.023</b>	<b>1.132.094</b>	<b>3.140.928</b>	<b>201.016</b>	<b>7.856.617</b>	<b>4.688.750</b>
<b>III. ESTADOS DE RESULTADO</b>						
Intereses y reajustes netos	4.342	12.422	37.040	21.234	134.254	82.398
Comisiones netas	1.719	3.026	12.720	864	39.613	24.743
Diferencias de precio netas	2.208	1.343	2.586	(10)	4.043	4.462
Diferencias de cambio netas	1.739	707	11.483	0	6.374	3.250
Otros ingresos de operación netos	(24)	(289)	(424)	(666)	(433)	507
Recuperación de colocaciones e inv. castigadas	27	34	4.202	2.140	9.327	3.046
Corrección monetaria neta	(821)	(731)	(1.554)	(187)	(3.909)	(1.776)
<b>Resultado operacional bruto</b>	<b>9.190</b>	<b>16.512</b>	<b>66.053</b>	<b>23.376</b>	<b>189.270</b>	<b>116.631</b>
Total gastos de apoyo operacional	5.642	9.931	36.277	13.058	98.877	56.522
Gastos del personal y directorio	2.521	6.239	15.264	6.607	48.813	30.202
Gastos de administración	2.513	2.707	13.853	5.232	38.735	19.760
Depreciaciones y otros	608	985	7.160	1.220	11.329	6.559
Provisiones por activos riesgosos	46	544	16.624	7.899	29.367	16.921
<b>Resultado operacional neto</b>	<b>3.501</b>	<b>6.037</b>	<b>13.152</b>	<b>2.418</b>	<b>61.026</b>	<b>43.188</b>
Utilidad por inversión en sociedades	2	2.859	3.165	574	5.720	6.171
Otros ingresos y gastos netos	34	601	560	247	6.093	961
Provisiones voluntarias	0	51	(343)	0	0	2.400
Provisión para impuesto	781	1.137	1.961	398	6.348	7.893
<b>Utilidad del ejercicio</b>	<b>2.756</b>	<b>8.308</b>	<b>15.260</b>	<b>2.841</b>	<b>66.491</b>	<b>40.027</b>

**ACTIVOS, PASIVOS Y RESULTADOS POR RUBRO DE LAS INSTITUCIONES FINANCIERAS  
JUNIO 2003 (en millones de pesos)**

	Banco de la Nac. Argentina	Banco del Desarrollo	Banco del Estado	Banco do Brasil	Banco Falabella
<b>I. ACTIVOS</b>					
Fondos Disponibles (netos de canje)	4.158	18.861	88.696	1.916	4.866
Colocaciones totales	9.905	1.219.645	4.204.420	40.826	169.218
Colocaciones comerciales	1.680	735.525	1.659.123	19.559	418
Colocaciones de consumo	59	63.998	363.162	17	129.439
Colocaciones de comercio exterior	2.609	54.850	201.201	19.524	0
Colocaciones hipotecarias para la vivienda	0	208.856	1.627.947	0	22.790
Colocaciones interbancarias	5.300	51.502	176.006	1.500	16.401
Colocaciones vencidas	127	33.059	53.781	192	161
Contratos de leasing	0	46.216	72.519	0	0
Operaciones de Factoraje	0	0	0	0	0
Otras (incluidos sobregiros)	130	25.639	50.682	34	10
Operaciones con pacto	1.105	0	36.572	0	0
Inversiones totales	0	90.406	2.339.043	2.014	5.865
Activo fijo físico	1.037	31.842	106.262	97	4.003
Inversiones en sociedades y sucursales en el exterior	17	6.284	16.020	17	20
Otros activos	81	50.187	202.425	838	10.789
<b>Total</b>	<b>16.304</b>	<b>1.417.225</b>	<b>6.993.436</b>	<b>45.708</b>	<b>194.761</b>
<b>II. PASIVOS</b>					
Depósitos a la vista (netos de canje)	1.094	125.019	1.073.277	1.588	4.296
Depósitos a plazo	927	614.460	3.000.383	20.077	136.958
Obligaciones por intermediación	0	10.249	420.593	0	0
Letras de crédito	0	324.630	1.519.473	0	15.485
Obligaciones con el Banco Central de Chile	2	7.586	54.867	0	0
Obligaciones con otras instituciones financieras del país	0	2.789	56.070	0	0
Obligaciones con el exterior	0	33.460	57.829	276	0
Obligaciones contingentes	179	30.421	88.865	646	0
Otras obligaciones con costo	13	55.902	92.978	144	359
Bonos subordinados	0	39.127	65.157	0	0
Otros pasivos	39	26.691	100.092	225	5.108
Provisiones por activos riesgosos	82	38.275	76.961	704	3.789
Provisiones voluntarias	0	752	13.300	0	76
Capital y reservas	14.293	104.441	358.553	23.204	23.866
Utilidad del ejercicio	(324)	3.423	15.038	(1.157)	4.826
<b>Total</b>	<b>16.304</b>	<b>1.417.225</b>	<b>6.993.436</b>	<b>45.708</b>	<b>194.761</b>
<b>III. ESTADOS DE RESULTADO</b>					
Intereses y reajustes netos	264	25.857	85.948	715	12.042
Comisiones netas	16	8.073	33.580	60	1.112
Diferencias de precio netas	0	636	4.403	19	9
Diferencias de cambio netas	(161)	574	16.079	(343)	87
Otros ingresos de operación netos	0	(437)	2.911	5	(2)
Recuperación de colocaciones e inv. castigadas	4	1.805	10.123	30	221
Corrección monetaria neta	(144)	(418)	(2.438)	(247)	(182)
<b>Resultado operacional bruto</b>	<b>(21)</b>	<b>36.089</b>	<b>150.606</b>	<b>239</b>	<b>13.288</b>
Total gastos de apoyo operacional	304	19.265	101.734	1.052	5.184
Gastos del personal y directorio	172	11.753	68.771	566	2.141
Gastos de administración	59	5.029	20.824	387	2.412
Depreciaciones y otros	73	2.484	12.138	99	630
Provisiones por activos riesgosos	5	10.473	17.118	228	2.323
<b>Resultado operacional neto</b>	<b>(330)</b>	<b>6.351</b>	<b>31.754</b>	<b>(1.041)</b>	<b>5.781</b>
Utilidad por inversión en sociedades	0	97	4.248	0	4
Otros ingresos y gastos netos	5	(3.386)	(737)	(93)	41
Provisiones voluntarias	0	(951)	0	0	0
Provisión para impuesto	0	591	20.227	24	1.000
<b>Utilidad del ejercicio</b>	<b>(324)</b>	<b>3.423</b>	<b>15.038</b>	<b>(1.157)</b>	<b>4.826</b>

**ACTIVOS, PASIVOS Y RESULTADOS POR RUBRO DE LAS INSTITUCIONES FINANCIERAS  
JUNIO 2003 (en millones de pesos)**

	Banco Internacional	Banco Ripley	Banco Santander	Banco Security	Banco Sudameris
<b>I. ACTIVOS</b>					
Fondos Disponibles (netos de canje)	5.585	882	326.828	16.605	3.039
Colocaciones totales	128.661	26.892	7.753.490	910.191	106.594
Colocaciones comerciales	100.877	1.455	3.988.321	681.431	44.913
Colocaciones de consumo	416	19.257	727.164	6.467	41
Colocaciones de comercio exterior	14.244	0	596.564	105.428	25.658
Colocaciones hipotecarias para la vivienda	1.263	922	1.451.497	38.060	0
Colocaciones interbancarias	6.000	5.250	122.010	0	33.000
Colocaciones vencidas	3.003	8	183.726	8.380	1.068
Contratos de leasing	0	0	329.738	56.170	0
Operaciones de Factoraje	0	0	0	0	0
Otras (incluidos sobregiros)	2.859	0	354.470	14.254	1.915
Operaciones con pacto	0	0	214.397	0	405
Inversiones totales	25.109	45	1.592.365	124.108	9.553
Activo fijo físico	7.094	2.255	207.871	12.194	3.459
Inversiones en sociedades y sucursales en el exterior	130	0	165.522	10.330	3.494
Otros activos	4.408	3.436	507.053	21.846	1.959
<b>Total</b>	<b>170.988</b>	<b>33.510</b>	<b>10.767.525</b>	<b>1.095.274</b>	<b>128.503</b>
<b>II. PASIVOS</b>					
Depósitos a la vista (netos de canje)	17.690	1.021	1.373.080	38.578	14.771
Depósitos a plazo	101.062	22.271	4.018.769	632.895	76.002
Obligaciones por intermediación	0	0	276.038	14.510	400
Letras de crédito	7.886	234	1.599.415	74.712	0
Obligaciones con el Banco Central de Chile	0	0	44.206	558	0
Obligaciones con otras instituciones financieras del país	7.133	0	32.194	12.821	0
Obligaciones con el exterior	8.482	0	637.253	97.578	2.250
Obligaciones contingentes	3.027	0	583.624	35.915	8.899
Otras obligaciones con costo	2.191	0	349.662	28.940	148
Bonos subordinados	0	0	439.492	36.224	0
Otros pasivos	4.858	1.107	323.685	22.688	840
Provisiones por activos riesgosos	2.556	393	168.146	12.059	1.781
Provisiones voluntarias	239	0	7.277	422	0
Capital y reservas	14.653	9.269	823.241	81.074	23.528
Utilidad del ejercicio	1.210	(786)	91.445	6.301	(114)
<b>Total</b>	<b>170.988</b>	<b>33.510</b>	<b>10.767.525</b>	<b>1.095.274</b>	<b>128.503</b>
<b>III. ESTADOS DE RESULTADO</b>					
Intereses y reajustes netos	4.377	1.149	188.777	16.031	1.318
Comisiones netas	533	372	52.914	1.765	294
Diferencias de precio netas	124	0	8.404	663	(92)
Diferencias de cambio netas	58	0	26.018	1.400	774
Otros ingresos de operación netos	(55)	3	(11.785)	69	0
Recuperación de colocaciones e inv. castigadas	4	0	14.241	180	4
Corrección monetaria neta	(55)	(73)	(6.766)	(518)	(171)
<b>Resultado operacional bruto</b>	<b>4.985</b>	<b>1.451</b>	<b>271.803</b>	<b>19.589</b>	<b>2.128</b>
Total gastos de apoyo operacional	3.245	1.936	118.953	9.964	2.191
Gastos del personal y directorio	2.209	854	59.022	4.368	1.127
Gastos de administración	583	699	39.650	4.250	620
Depreciaciones y otros	453	382	20.281	1.346	443
Provisiones por activos riesgosos	695	332	62.666	2.679	199
<b>Resultado operacional neto</b>	<b>1.046</b>	<b>(817)</b>	<b>90.184</b>	<b>6.946</b>	<b>(262)</b>
Utilidad por inversión en sociedades	7	0	15.832	1.241	185
Otros ingresos y gastos netos	18	36	(2.751)	(391)	(56)
Provisiones voluntarias	0	0	(4.749)	422	0
Provisión para impuesto	(140)	4	16.570	1.073	(20)
<b>Utilidad del ejercicio</b>	<b>1.210</b>	<b>(786)</b>	<b>91.445</b>	<b>6.301</b>	<b>(114)</b>

**ACTIVOS, PASIVOS Y RESULTADOS POR RUBRO DE LAS INSTITUCIONES FINANCIERAS  
JUNIO 2003 (en millones de pesos)**

	BankBoston	Citibank	Corpbanca	Deutsche Bank Chile	Dresdner Bank Lateinamerika
<b>I. ACTIVOS</b>					
Fondos Disponibles (netos de canje)	63.277	145.351	55.127	31.274	23.883
Colocaciones totales	730.085	1.052.032	1.851.847	0	203.210
Colocaciones comerciales	359.417	547.843	1.178.087	0	118.095
Colocaciones de consumo	80.448	200.990	184.746	0	196
Colocaciones de comercio exterior	41.871	74.304	175.391	0	71.545
Colocaciones hipotecarias para la vivienda	152.665	108.818	86.823	0	566
Colocaciones interbancarias	10.879	33.000	0	0	5.000
Colocaciones vencidas	7.311	19.078	29.226	0	2.187
Contratos de leasing	19.321	6.226	143.620	0	4.884
Operaciones de Factoraje	0	0	25.229	0	0
Otras (incluidos sobregiros)	58.173	61.773	28.725	0	736
Operaciones con pacto	0	29.490	763	2.066	0
Inversiones totales	154.971	309.333	274.959	245.577	53.234
Activo fijo físico	24.303	29.470	30.336	180	4.663
Inversiones en sociedades y sucursales en el exterior	1.967	13.410	10.478	0	13
Otros activos	21.624	124.818	91.707	63.301	15.094
<b>Total</b>	<b>996.227</b>	<b>1.703.904</b>	<b>2.315.215</b>	<b>342.399</b>	<b>300.097</b>
<b>II. PASIVOS</b>					
Depósitos a la vista (netos de canje)	112.878	257.313	113.897	(23.656)	27.466
Depósitos a plazo	403.302	772.911	1.126.142	181.404	144.800
Obligaciones por intermediación	29.204	40.248	13.701	47.184	7.599
Letras de crédito	259.928	168.112	229.325	0	0
Obligaciones con el Banco Central de Chile	3.980	763	38	0	0
Obligaciones con otras instituciones financieras del país	15.501	0	90.652	500	0
Obligaciones con el exterior	10.854	18.175	155.396	0	51.886
Obligaciones contingentes	17.695	23.892	139.896	0	17.241
Otras obligaciones con costo	4.848	7.787	9.997	0	1.003
Bonos subordinados	0	0	61.455	0	0
Otros pasivos	21.681	141.316	19.239	76.781	16.340
Provisiones por activos riesgosos	18.929	30.252	41.774	0	4.519
Provisiones voluntarias	0	0	0	1.000	2.005
Capital y reservas	92.192	226.427	289.388	54.088	26.320
Utilidad del ejercicio	5.235	16.707	24.316	5.099	918
<b>Total</b>	<b>996.227</b>	<b>1.703.904</b>	<b>2.315.215</b>	<b>342.399</b>	<b>300.097</b>
<b>III. ESTADOS DE RESULTADO</b>					
Intereses y reajustes netos	17.272	41.353	46.045	(2.458)	3.170
Comisiones netas	4.322	10.391	10.061	(71)	676
Diferencias de precio netas	532	1.079	7.120	707	287
Diferencias de cambio netas	5.165	14.010	2.902	10.075	1.008
Otros ingresos de operación netos	(21)	(1.051)	(2.082)	0	(5)
Recuperación de colocaciones e inv. castigadas	357	5.523	2.961	0	0
Corrección monetaria neta	(612)	(2.368)	(2.297)	(580)	(296)
<b>Resultado operacional bruto</b>	<b>27.016</b>	<b>68.936</b>	<b>64.709</b>	<b>7.674</b>	<b>4.842</b>
Total gastos de apoyo operacional	18.213	43.710	25.185	1.444	3.054
Gastos del personal y directorio	8.566	24.224	14.071	877	1.947
Gastos de administración	6.003	14.321	8.118	215	587
Depreciaciones y otros	3.644	5.165	2.995	352	521
Provisiones por activos riesgosos	3.251	9.346	16.354	(79)	1.098
<b>Resultado operacional neto</b>	<b>5.552</b>	<b>15.880</b>	<b>23.171</b>	<b>6.308</b>	<b>689</b>
Utilidad por inversión en sociedades	486	1.755	1.807	0	(1)
Otros ingresos y gastos netos	556	1.264	(651)	4	136
Provisiones voluntarias	0	0	0	0	(172)
Provisión para impuesto	1.359	2.192	10	1.214	78
<b>Utilidad del ejercicio</b>	<b>5.235</b>	<b>16.707</b>	<b>24.316</b>	<b>5.099</b>	<b>918</b>

**ACTIVOS, PASIVOS Y RESULTADOS POR RUBRO DE LAS INSTITUCIONES FINANCIERAS  
JUNIO 2003 (en millones de pesos)**

	HNS Banco	HSBC Bank Chile	JP Morgan Chase Bank	Scotiabank Sud Americano	The Bank of Tokyo
<b>I. ACTIVOS</b>					
Fondos Disponibles (netos de canje)	2.029	25.082	21.164	32.915	6.982
Colocaciones totales	71.033	87.966	4.613	1.154.874	20.080
Colocaciones comerciales	11.901	51.843	0	675.551	6.507
Colocaciones de consumo	0	47	0	60.541	1
Colocaciones de comercio exterior	0	35.843	0	143.902	3.688
Colocaciones hipotecarias para la vivienda	0	0	0	195.998	0
Colocaciones interbancarias	7.000	0	4.613	4.028	9.862
Colocaciones vencidas	1.298	111	0	33.723	0
Contratos de leasing	39.742	25	0	8.126	0
Operaciones de Factoraje	9.117	0	0	0	0
Otras (incluidos sobregiros)	1.975	96	0	33.005	22
Operaciones con pacto	0	0	0	0	0
Inversiones totales	235	124.404	280.405	260.066	14.392
Activo fijo físico	3.509	436	1.071	41.519	123
Inversiones en sociedades y sucursales en el exterior	13	47	57	13.365	17
Otros activos	17.630	14.510	141.347	66.257	836
<b>Total</b>	<b>94.449</b>	<b>252.444</b>	<b>448.656</b>	<b>1.568.995</b>	<b>42.429</b>
<b>II. PASIVOS</b>					
Depósitos a la vista (netos de canje)	5.165	14.890	10.607	187.475	11.307
Depósitos a plazo	66.133	131.769	210.539	593.652	14.593
Obligaciones por intermediación	0	15.204	2.101	34.174	0
Letras de crédito	0	0	0	253.925	0
Obligaciones con el Banco Central de Chile	0	0	0	7.083	0
Obligaciones con otras instituciones financieras del país	0	9.400	0	15.500	0
Obligaciones con el exterior	0	2.720	0	146.951	311
Obligaciones contingentes	0	9.002	0	77.838	618
Otras obligaciones con costo	0	1.607	0	8.789	0
Bonos subordinados	0	0	0	78.633	0
Otros pasivos	9.953	22.150	113.026	18.458	626
Provisiones por activos riesgosos	1.948	1.430	35	30.119	177
Provisiones voluntarias	301	0	0	3.295	0
Capital y reservas	11.452	43.461	111.732	107.038	15.164
Utilidad del ejercicio	(503)	810	616	6.065	(367)
<b>Total</b>	<b>94.449</b>	<b>252.444</b>	<b>448.656</b>	<b>1.568.995</b>	<b>42.429</b>
<b>III. ESTADOS DE RESULTADO</b>					
Intereses y reajustes netos	2.710	3.752	6.698	18.022	415
Comisiones netas	202	127	(98)	7.204	97
Diferencias de precio netas	667	962	415	2.854	0
Diferencias de cambio netas	9	(1.125)	(1.915)	1.690	14
Otros ingresos de operación netos	61	5	954	(1.187)	0
Recuperación de colocaciones e inv. castigadas	6	0	0	666	0
Corrección monetaria neta	(17)	(462)	(1.189)	(479)	(163)
<b>Resultado operacional bruto</b>	<b>3.638</b>	<b>3.259</b>	<b>4.864</b>	<b>28.770</b>	<b>364</b>
Total gastos de apoyo operacional	3.416	2.296	1.961	19.350	722
Gastos del personal y directorio	1.932	1.695	1.388	11.520	422
Gastos de administración	997	436	315	5.255	207
Depreciaciones y otros	488	165	257	2.575	93
Provisiones por activos riesgosos	804	(144)	(17)	4.494	10
<b>Resultado operacional neto</b>	<b>(583)</b>	<b>1.107</b>	<b>2.920</b>	<b>4.925</b>	<b>(368)</b>
Utilidad por inversión en sociedades	6	2	0	2.152	0
Otros ingresos y gastos netos	(8)	49	(10)	728	1
Provisiones voluntarias	0	0	0	920	0
Provisión para impuesto	(82)	348	2.294	820	0
<b>Utilidad del ejercicio</b>	<b>(503)</b>	<b>810</b>	<b>616</b>	<b>6.065</b>	<b>(367)</b>



**INDICADORES DE LAS INSTITUCIONES FINANCIERAS. JUNIO 2003**  
(en porcentajes)

	BANCOS ESTABLECIDOS EN CHILE	SUCURSALES DE BANCOS EXTRANJEROS	SISTEMA FINANCIERO
<b>I. SOLVENCIA Y CALIDAD DE ACTIVOS</b>			
Patrimonio efectivo/Activos ponderados Consolidados	14,22	24,25	14,51
Capital básico/Activos totales Consolidados	7,05	12,78	7,21
Indicador de riesgo (1)	2,04	2,18	1,97
Provisiones de Colocaciones/Colocaciones totales	2,33	2,64	2,28
Activos Productivos/Activos totales depurados (2) (3)	88,44	80,88	88,61
Colocaciones Vencidas/Colocaciones totales	2,02	1,41	1,89
<b>II. VARIACION DE LA ACTIVIDAD (%) (4)</b>			
<b>A) Activos</b>			
Fondos Disponibles (netos de canje)	(9,7)	(57,8)	(30,7)
Colocaciones Totales	2,0	(5,3)	1,5
Colocaciones comerciales	(1,3)	(4,8)	(1,5)
Colocaciones de consumo	20,2	(8,2)	12,1
Colocaciones de comercio exterior	(6,7)	(23,9)	(6,7)
Colocaciones hipotecarias para la vivienda	11,6	1,3	9,8
Colocaciones interbancarias	(33,8)	43,3	(17,3)
Colocaciones vencidas	14,3	(27,0)	7,8
Contratos de leasing	21,6	14,7	23,6
Operaciones de Factoraje	35,2	-	35,2
Otros (incluidos sobregiros)	(2,6)	(6,4)	(3,5)
Operaciones con pacto	53,3	(10,9)	51,1
Inversiones totales	(4,0)	(16,5)	1,4
Activo fijo físico	(4,8)	(8,0)	(6,2)
Inversiones en sociedades y sucursales en el exterior	21,8	28,7	21,1
Otros activos	(6,5)	(16,0)	(7,6)
<b>Total</b>	<b>0,6</b>	<b>(16,3)</b>	<b>0,1</b>
<b>B) Pasivos</b>			
Depósitos a la vista (netos de canje)	28,3	24,0	20,1
Depósitos a plazo	(6,2)	(21,2)	(4,9)
Obligaciones por intermediación	(12,5)	(56,6)	11,3
Letras de crédito	(7,9)	(4,9)	(5,3)
Obligaciones con el Banco Central de Chile	(28,5)	385,0	(23,3)
Obligaciones con otras instituciones financieras del país	13,1	(85,5)	(18,5)
Obligaciones con el exterior	49,7	(21,9)	46,5
Obligaciones contingentes	7,6	(43,3)	5,5
Otras obligaciones con costo	(20,9)	(27,4)	(19,0)
Bonos subordinados	0,1	-	(0,5)
Otros pasivos	(26,0)	(9,3)	(26,4)
Provisiones por activos riesgosos	3,6	(22,3)	(3,2)
Provisiones voluntarias	(24,7)	(100,0)	(21,9)
Capital y reservas	12,3	(4,3)	8,3
Utilidad del ejercicio	14,7	(36,4)	8,2
<b>Total</b>	<b>0,6</b>	<b>(16,3)</b>	<b>0,1</b>
<b>III. VARIACION DEL ESTADO DE RESULTADOS (%) (5)</b>			
Intereses y reajustes netos	(15,5)	(22,8)	(20,4)
Comisiones netas	17,7	9,4	20,0
Diferencias de precio netas	(38,2)	(78,9)	(41,3)
Diferencias de cambio netas	180,3	186,1	211,6
Otros ingresos de operación netos	(25,6)	90,7	17,1
Recuperación de colocaciones e inv. castigadas	15,6	22,4	15,2
Corrección monetaria neta	(214,2)	(98,5)	(173,4)
<b>Resultado operacional bruto</b>	<b>3,0</b>	<b>(12,6)</b>	<b>(0,9)</b>
Total gastos de apoyo operacional	(1,7)	(2,6)	(2,7)
Gastos del personal y directorio	(2,2)	(7,2)	(3,8)
Gastos de administración	(1,4)	4,4	(2,5)
Depreciaciones y otros	(0,8)	0,5	1,6
Provisiones por activos riesgosos	(7,9)	9,3	(11,2)
<b>Resultado operacional neto</b>	<b>21,4</b>	<b>(38,9)</b>	<b>11,0</b>
Utilidad por inversión en sociedades	(1,9)	(6,1)	0,3
Otros ingresos y gastos netos	123,7	120,4	130,5
Provisiones voluntarias	82,5	(100,0)	81,8
Provisión para impuesto	46,3	(17,1)	22,0
<b>Utilidad del ejercicio</b>	<b>14,7</b>	<b>(36,4)</b>	<b>8,2</b>
<b>IV. RENTABILIDAD Y EFICIENCIA</b>			
Utilidad del ejercicio/Capital y reservas	19,32	8,13	16,77
Utilidad del ejercicio/Activos totales depurados	1,54	1,22	1,35
Gastos de apoyo operacional/Activos totales depurados	2,40	4,03	2,60
Gastos de apoyo operacional/Resultado operacional bruto	49,21	65,83	53,16
Gastos del personal y directorio/Resultado operacional bruto	25,20	35,22	28,83
Gastos de administración/Resultado operacional bruto	17,14	21,17	17,07
Gastos en provisiones/Resultado operacional bruto	19,64	12,58	17,90
Activos productivos/N° de empleados (UF)	68.320	28.264	59.649
Colocaciones/N° de empleados (UF)	56.643	20.297	47.276
Inversiones totales/N° de empleados (UF)	12.489	7.964	12.958

- Notas: (1) Corresponde al indicador de riesgo de cartera de créditos publicado en el Diario Oficial el 9.08.2003 referido a la situación existente al 30.06.2003.  
(2) Los activos productivos corresponden a la suma de colocaciones totales, inversiones totales y operaciones con pacto, menos colocaciones vencidas y bienes recibidos en pago.  
(3) Los activos totales depurados corresponden a los activos totales contables menos: las cuentas de ajuste y control del pasivo, operaciones a futuro del pasivo y la partida "Documentos a cargo de otros bancos" (canje).  
(4) Variación respecto a igual mes del año anterior.  
(5) Corresponde a la variación entre el monto acumulado el mes de referencia y el monto acumulado a igual fecha del año anterior.  
(\*) En la pág. 33 se indican las entidades consideradas Sucursales de Bancos Extranjeros para fines estadísticos.

**INDICADORES DE LAS INSTITUCIONES FINANCIERAS. JUNIO 2003**  
(en porcentajes)

	ABN Amro Bank	Banco Bice	Banco BBVA	Banco Conosur	Banco de Chile	Banco de Crédito e Inversiones
<b>I. SOLVENCIA Y CALIDAD DE ACTIVOS</b>						
Patrimonio efectivo/Activos ponderados Consolidados	34,07	14,40	12,01	14,12	13,61	10,97
Capital básico/Activos totales Consolidados	12,26	6,69	6,72	12,77	6,10	5,33
Indicador de riesgo (1)	0,81	1,78	1,61	6,96	2,84	1,43
Provisiones de Colocaciones/Colocaciones totales	0,81	1,79	1,93	10,19	2,98	1,82
Activos Productivos/Activos totales depurados (2) (3)	72,21	93,07	89,19	87,49	90,59	89,08
Colocaciones Vencidas/Colocaciones totales	0,22	0,75	1,96	1,45	2,38	1,28
<b>II. VARIACION DE LA ACTIVIDAD (%) (4)</b>						
<b>A) Activos</b>						
Fondos Disponibles (netos de canje)	207,2	(34,0)	26,8	11,9	(27,5)	(10,2)
Colocaciones Totales	25,7	1,0	15,9	(11,5)	0,7	13,5
Colocaciones comerciales	15,9	3,3	15,1	(15,6)	(4,6)	17,4
Colocaciones de consumo	89,3	31,0	22,0	(9,3)	0,6	18,3
Colocaciones de comercio exterior	98,4	(10,3)	(6,8)	-	21,5	14,9
Colocaciones hipotecarias para la vivienda	124,3	7,5	24,8	-	7,3	19,8
Colocaciones interbancarias	(96,1)	-	-	(100,0)	(52,9)	(95,1)
Colocaciones vencidas	(58,5)	(6,8)	9,3	(25,2)	(2,0)	(1,1)
Contratos de leasing	-	(10,9)	39,0	-	7,0	24,1
Operaciones de Factoraje	-	-	-	-	2.390,5	-
Otras (incluidos sobregiros)	(1,9)	4,5	0,5	-	(2,3)	14,8
Operaciones con pacto	(100,0)	(91,4)	(47,8)	-	(67,1)	20,4
Inversiones totales	54,5	(4,8)	41,1	4,0	(19,6)	0,8
Activo fijo físico	2,5	(0,9)	(3,2)	2,9	(10,7)	(4,1)
Inversiones en sociedades y sucursales en el exterior	(94,2)	21,9	31,4	45,2	25,3	1,5
Otros activos	(31,7)	(55,1)	20,2	(16,3)	(28,3)	37,5
<b>Total</b>	<b>12,9</b>	<b>(4,4)</b>	<b>19,3</b>	<b>(9,0)</b>	<b>(5,1)</b>	<b>11,4</b>
<b>B) Pasivos</b>						
Depósitos a la vista (netos de canje)	301,6	178,4	33,9	25,0	10,9	31,1
Depósitos a plazo	(29,5)	(11,2)	32,5	(13,7)	(6,0)	(9,9)
Obligaciones por intermediación	(30,0)	80,5	(37,8)	-	(61,8)	(36,6)
Letras de crédito	-	16,7	1,1	-	(23,7)	9,6
Obligaciones con el Banco Central de Chile	-	1.254,9	68,6	-	(77,9)	36,0
Obligaciones con otras instituciones financieras del país	-	14,9	(18,5)	-	5,9	59,6
Obligaciones con el exterior	266,1	58,7	241,8	-	123,9	87,6
Obligaciones contingentes	365,4	(12,6)	(13,0)	-	8,0	32,0
Otras obligaciones con costo	3.067,5	(36,5)	(36,2)	-	(44,9)	8,0
Bonos subordinados	-	(2,6)	(17,8)	0,2	1,6	40,0
Otros pasivos	(38,8)	(71,0)	3,4	25,0	(38,8)	55,9
Provisiones por activos riesgosos	(15,9)	(19,3)	(5,2)	(34,2)	(16,8)	14,9
Provisiones voluntarias	-	170,7	183,9	-	(41,2)	11,4
Capital y reservas	16,8	9,5	0,3	0,1	1,8	11,5
Utilidad del ejercicio	(42,4)	11,5	39,2	33,4	138,2	59,1
<b>Total</b>	<b>12,9</b>	<b>(4,4)</b>	<b>19,3</b>	<b>(9,0)</b>	<b>(5,1)</b>	<b>11,4</b>
<b>III. VARIACION DEL ESTADO DE RESULTADOS (%) (5)</b>						
Intereses y reajustes netos	(30,5)	(26,4)	(35,8)	(12,3)	(22,3)	6,8
Comisiones netas	(11,1)	34,6	41,5	(30,1)	14,9	26,8
Diferencias de precio netas	30,8	(21,9)	42,0	(214,9)	(69,4)	2,6
Diferencias de cambio netas	43,2	125,6	180,8	-	125,8	171,5
Otros ingresos de operación netos	(61,0)	(12,3)	(256,3)	38,3	(245,4)	444,1
Recuperación de colocaciones e inv. castigadas	(6,4)	(20,6)	0,4	(22,2)	73,2	(0,5)
Corrección monetaria neta	(109,7)	(131,0)	(105,1)	(168,2)	(159,0)	(234,7)
<b>Resultado operacional bruto</b>	<b>(14,1)</b>	<b>(5,9)</b>	<b>14,7</b>	<b>(13,6)</b>	<b>(5,4)</b>	<b>17,7</b>
Total gastos de apoyo operacional	18,2	0,7	2,9	(2,9)	(11,5)	3,1
Gastos del personal y directorio	(9,7)	0,9	2,8	(10,5)	(11,6)	4,0
Gastos de administración	83,8	3,8	5,1	8,6	(9,7)	2,3
Depreciaciones y otros	(1,1)	(7,8)	(1,0)	(2,7)	(17,4)	1,9
Provisiones por activos riesgosos	(89,5)	(76,2)	1,0	(33,7)	(60,4)	0,6
<b>Resultado operacional neto</b>	<b>(36,2)</b>	<b>11,9</b>	<b>124,2</b>	<b>43,8</b>	<b>331,7</b>	<b>57,3</b>
Utilidad por inversión en sociedades	(60,4)	45,7	51,5	11,7	(12,4)	17,1
Otros ingresos y gastos netos	(76,0)	34,3	(58,5)	(15,3)	60,9	138,2
Provisiones voluntarias	-	109,8	87,8	-	100,0	131,4
Provisión para impuesto	(7,9)	30,4	71,5	11,5	754,2	96,7
<b>Utilidad del ejercicio</b>	<b>(42,4)</b>	<b>11,5</b>	<b>39,2</b>	<b>33,4</b>	<b>138,2</b>	<b>59,1</b>
<b>IV. RENTABILIDAD Y EFICIENCIA</b>						
Utilidad del ejercicio/Capital y reservas	6,56	17,41	12,83	23,88	23,39	27,83
Utilidad del ejercicio/Activos totales depurados	1,05	1,47	0,97	2,83	1,69	1,71
Gastos de apoyo operacional/Activos totales depurados	2,14	1,75	2,31	12,99	2,52	2,41
Gastos de apoyo operacional/Resultado operacional bruto	61,40	60,14	54,92	55,86	52,24	48,46
Gastos del personal y directorio/Resultado operacional bruto	27,43	37,79	23,11	28,26	25,79	25,90
Gastos de administración/Resultado operacional bruto	27,35	16,39	20,97	22,38	20,47	16,94
Gastos en provisiones/Resultado operacional bruto	0,50	3,30	25,17	33,79	15,52	14,51
Activos productivos/N° de empleados (UF)	139.381	89.262	79.641	5.154	71.735	74.516
Colocaciones/N° de empleados (UF)	80.297	70.050	63.342	4.418	60.346	62.078
Inversiones totales/N° de empleados (UF)	59.536	19.727	17.444	805	12.998	12.729

- Notas: (1) Corresponde al indicador de riesgo de cartera de créditos publicado en el Diario Oficial el 9.08.2003 referido a la situación existente al 30.06.2003.  
(2) Los activos productivos corresponden a la suma de colocaciones totales, inversiones totales y operaciones con pacto, menos colocaciones vencidas y bienes recibidos en pago.  
(3) Los activos totales depurados corresponden a los activos totales contables menos: las cuentas de ajuste y control del pasivo, operaciones a futuro del pasivo y la partida "Documentos a cargo de otros bancos" (canje).  
(4) Variación respecto a igual mes del año anterior.  
(5) Corresponde a la variación entre el monto acumulado el mes de referencia y el monto acumulado a igual fecha del año anterior.

**INDICADORES DE LAS INSTITUCIONES FINANCIERAS. JUNIO 2003**  
(en porcentajes)

	Banco de la Nac. Argentina	Banco del Desarrollo	Banco del Estado	Banco do Brasil	Banco Falabella
<b>I. SOLVENCIA Y CALIDAD DE ACTIVOS</b>					
Patrimonio efectivo/Activos ponderados Consolidados	132,86	11,60	11,36	55,83	15,00
Capital básico/Activos totales Consolidados	87,91	7,36	5,04	51,06	12,22
Indicador de riesgo (1)	0,82	2,42	1,48	1,60	0,95
Provisiones de Colocaciones/Colocaciones totales	0,83	3,05	1,79	1,72	2,24
Activos Productivos/Activos totales depurados (2) (3)	66,76	88,80	93,22	92,85	89,73
Colocaciones Vencidas/Colocaciones totales	1,28	2,71	1,28	0,47	0,10
<b>II. VARIACION DE LA ACTIVIDAD (%) (4)</b>					
<b>A) Activos</b>					
Fondos Disponibles (netos de canje)	72,0	(18,7)	(56,8)	(82,8)	120,5
Colocaciones Totales	(29,9)	7,1	6,3	(30,0)	123,3
Colocaciones comerciales	(63,1)	2,5	(0,7)	(23,4)	21,8
Colocaciones de consumo	1,9	29,7	50,1	84,8	92,5
Colocaciones de comercio exterior	(41,8)	(5,9)	15,5	(38,7)	-
Colocaciones hipotecarias para la vivienda	-	3,6	7,1	-	180,0
Colocaciones interbancarias	16,1	630,2	(4,2)	-	-
Colocaciones vencidas	(63,5)	(14,9)	(15,0)	(78,7)	161,4
Contratos de leasing	-	11,9	72,0	-	-
Operaciones de Factoraje	-	-	-	-	-
Otras (incluidos sobregiros)	0,7	1,7	(11,2)	(12,5)	424,6
Operaciones con pacto	-	-	190,8	-	-
Inversiones totales	-	(13,9)	30,2	19,0	(38,6)
Activo fijo físico	(3,0)	1,9	(7,0)	(38,4)	84,3
Inversiones en sociedades y sucursales en el exterior	(0,2)	57,5	5,5	(0,2)	26,7
Otros activos	6,2	(42,0)	5,0	291,1	(12,8)
<b>Total</b>	<b>(8,0)</b>	<b>2,0</b>	<b>11,2</b>	<b>(35,5)</b>	<b>90,7</b>
<b>B) Pasivos</b>					
Depósitos a la vista (netos de canje)	(0,1)	34,6	(4,1)	254,8	264,8
Depósitos a plazo	(0,8)	4,6	22,4	(48,3)	126,2
Obligaciones por intermediación	-	(46,7)	383,1	-	(100,0)
Letras de crédito	-	2,5	2,9	-	221,6
Obligaciones con el Banco Central de Chile	-	90,6	(19,3)	-	-
Obligaciones con otras instituciones financieras del país	-	(39,6)	(59,2)	(100,0)	(100,0)
Obligaciones con el exterior	(100,0)	(9,2)	(1,1)	(91,3)	-
Obligaciones contingentes	(0,4)	(1,0)	24,4	(21,7)	-
Otras obligaciones con costo	(75,9)	(13,2)	0,9	(86,4)	-
Bonos subordinados	-	(4,5)	(0,6)	-	-
Otros pasivos	(30,9)	(50,8)	(52,9)	0,0	(40,2)
Provisiones por activos riesgosos	(61,6)	(5,6)	(9,9)	(50,3)	120,4
Provisiones voluntarias	(100,0)	(61,5)	(3,6)	(100,0)	(42,0)
Capital y reservas	0,8	14,7	5,5	4,7	61,0
Utilidad del ejercicio	(530,0)	(5,9)	16,2	(221,5)	145,4
<b>Total</b>	<b>(8,0)</b>	<b>2,0</b>	<b>11,2</b>	<b>(35,5)</b>	<b>90,7</b>
<b>III. VARIACION DEL ESTADO DE RESULTADOS (%) (5)</b>					
Intereses y reajustes netos	(27,4)	6,9	(31,7)	(11,7)	96,1
Comisiones netas	113,3	10,1	46,7	2,0	87,1
Diferencias de precio netas	-	(56,2)	(6,0)	138,3	(86,6)
Diferencias de cambio netas	(132,8)	(63,0)	222,2	(125,8)	(61,7)
Otros ingresos de operación netos	100,0	39,1	340,7	142,1	(104,3)
Recuperación de colocaciones e inv. castigadas	2,8	(27,8)	56,2	(51,9)	59,1
Corrección monetaria neta	(84,5)	(349,0)	(112,0)	(90,0)	(110,9)
<b>Resultado operacional bruto</b>	<b>(102,7)</b>	<b>(0,4)</b>	<b>4,4</b>	<b>(88,8)</b>	<b>86,3</b>
Total gastos de apoyo operacional	(11,1)	(2,9)	6,4	9,2	42,9
Gastos del personal y directorio	(18,9)	3,4	3,1	29,2	45,2
Gastos de administración	5,7	(13,3)	5,2	0,0	37,9
Depreciaciones y otros	(1,7)	(7,7)	32,6	(28,5)	56,0
Provisiones por activos riesgosos	(96,6)	(2,8)	0,0	223,7	116,6
<b>Resultado operacional neto</b>	<b>(207,2)</b>	<b>13,5</b>	<b>0,5</b>	<b>(176,4)</b>	<b>137,9</b>
Utilidad por inversión en sociedades	-	(51,2)	58,3	(100,0)	-
Otros ingresos y gastos netos	(17,6)	(15,9)	61,5	(330,6)	35,9
Provisiones voluntarias	(100,0)	21,2	-	(100,0)	(100,0)
Provisión para impuesto	-	32,1	4,2	(86,9)	125,9
<b>Utilidad del ejercicio</b>	<b>(530,0)</b>	<b>(5,9)</b>	<b>16,2</b>	<b>(221,5)</b>	<b>145,4</b>
<b>IV. RENTABILIDAD Y EFICIENCIA</b>					
Utilidad del ejercicio/Capital y reservas	(4,54)	6,55	8,39	(9,97)	40,44
Utilidad del ejercicio/Activos totales depurados	(3,98)	0,48	0,43	(5,06)	4,96
Gastos de apoyo operacional/Activos totales depurados	3,73	2,72	2,91	4,60	5,32
Gastos de apoyo operacional/Resultado operacional bruto	(1.456,75)	53,38	67,55	440,41	39,01
Gastos del personal y directorio/Resultado operacional bruto	(822,14)	32,57	45,66	236,77	16,12
Gastos de administración/Resultado operacional bruto	(284,40)	13,93	13,83	162,20	18,15
Gastos en provisiones/Resultado operacional bruto	(22,71)	29,02	11,37	95,35	17,48
Activos productivos/N° de empleados (UF)	27.902	49.636	51.617	47.214	21.738
Colocaciones/N° de empleados (UF)	25.394	48.103	33.290	45.419	21.050
Inversiones totales/N° de empleados (UF)	0	3.566	18.520	2.241	730

- Notas: (1) Corresponde al indicador de riesgo de cartera de créditos publicado en el Diario Oficial el 9.08.2003 referido a la situación existente al 30.06.2003.  
(2) Los activos productivos corresponden a la suma de colocaciones totales, inversiones totales y operaciones con pacto, menos colocaciones vencidas y bienes recibidos en pago.  
(3) Los activos totales depurados corresponden a los activos totales contables menos: las cuentas de ajuste y control del pasivo, operaciones a futuro del pasivo y la partida "Documentos a cargo de otros bancos" (canje).  
(4) Variación respecto a igual mes del año anterior.  
(5) Corresponde a la variación entre el monto acumulado el mes de referencia y el monto acumulado a igual fecha del año anterior.

**INDICADORES DE LAS INSTITUCIONES FINANCIERAS. JUNIO 2003**  
(en porcentajes)

	Banco Internacional	Banco Ripley	Banco Santander	Banco Security	Banco Sudameris
<b>I. SOLVENCIA Y CALIDAD DE ACTIVOS</b>					
Patrimonio efectivo/Activos ponderados Consolidados	11,33	33,96	15,30	11,85	24,41
Capital básico/Activos totales Consolidados	8,22	27,82	6,89	6,57	15,02
Indicador de riesgo (1)	1,89	0,78	1,93	1,34	1,67
Provisiones de Colocaciones/Colocaciones totales	1,94	1,46	2,14	1,32	1,67
Activos Productivos/Activos totales depurados (2) (3)	87,11	80,36	86,72	93,38	89,65
Colocaciones Vencidas/Colocaciones totales	2,33	0,03	2,37	0,92	1,00
<b>II. VARIACION DE LA ACTIVIDAD (%) (4)</b>					
<b>A) Activos</b>					
Fondos Disponibles (netos de canje)	(14,1)	171,0	234,1	(53,4)	(58,5)
Colocaciones Totales	1,4	25.019,8	111,4	12,8	8,4
Colocaciones comerciales	(0,5)	-	124,3	10,9	(24,6)
Colocaciones de consumo	(13,6)	17.888,1	101,1	27,2	(38,9)
Colocaciones de comercio exterior	7,7	-	24,6	10,0	(17,5)
Colocaciones hipotecarias para la vivienda	(5,2)	-	119,5	58,1	-
Colocaciones interbancarias	33,5	-	236,1	(100,0)	536,3
Colocaciones vencidas	(10,0)	-	267,3	19,0	40,6
Contratos de leasing	-	-	139,5	18,7	-
Operaciones de Factoraje	-	-	-	-	-
Otras (incluidos sobregiros)	6,3	-	116,1	15,1	18,1
Operaciones con pacto	(100,0)	(100,0)	194,0	-	-
Inversiones totales	908,5	(99,4)	37,1	(7,5)	(85,0)
Activo fijo físico	(3,8)	421,5	82,8	4,4	(14,2)
Inversiones en sociedades y sucursales en el exterior	(0,2)	-	89,2	44,6	13,3
Otros activos	(72,5)	150,6	58,5	41,2	(93,6)
<b>Total</b>	<b>7,2</b>	<b>232,4</b>	<b>95,0</b>	<b>8,3</b>	<b>(37,9)</b>
<b>B) Pasivos</b>					
Depósitos a la vista (netos de canje)	37,9	7.000,6	210,8	41,2	105,3
Depósitos a plazo	9,7	238.340,9	61,7	7,0	(27,9)
Obligaciones por intermediación	(100,0)	-	378,4	57,8	(97,7)
Letras de crédito	(9,2)	-	174,2	90,0	-
Obligaciones con el Banco Central de Chile	-	-	60,0	(28,4)	-
Obligaciones con otras instituciones financieras del país	129,3	-	(77,5)	136,3	-
Obligaciones con el exterior	54,8	-	137,9	(11,8)	(56,8)
Obligaciones contingentes	1,1	-	93,7	18,3	(16,5)
Otras obligaciones con costo	(11,8)	-	41,6	(42,1)	(11,6)
Bonos subordinados	-	-	146,1	(1,3)	-
Otros pasivos	(65,7)	1.662,6	11,3	22,9	(97,7)
Provisiones por activos riesgosos	26,5	15.548,2	185,0	20,5	(27,8)
Provisiones voluntarias	(3,6)	-	291,8	-	-
Capital y reservas	(0,1)	(8,6)	118,8	3,7	5,1
Utilidad del ejercicio	84,6	(425,3)	54,9	103,3	(133,3)
<b>Total</b>	<b>7,2</b>	<b>232,4</b>	<b>95,0</b>	<b>8,3</b>	<b>(37,9)</b>
<b>III. VARIACION DEL ESTADO DE RESULTADOS (%) (5)</b>					
Intereses y reajustes netos	11,1	1.277,4	48,9	(2,9)	(62,9)
Comisiones netas	9,4	-	127,8	54,3	(7,9)
Diferencias de precio netas	378,7	-	15,3	439,6	(122,0)
Diferencias de cambio netas	(36,9)	-	247,5	184,1	168,9
Otros ingresos de operación netos	(96,6)	1.172.919,8	(110,7)	(37,7)	-
Recuperación de colocaciones e inv. castigadas	98,5	-	119,0	80,8	-
Corrección monetaria neta	(113,3)	(75,7)	(666,3)	(86,5)	(108,3)
<b>Resultado operacional bruto</b>	<b>10,9</b>	<b>3.349,8</b>	<b>94,6</b>	<b>24,6</b>	<b>(31,1)</b>
Total gastos de apoyo operacional	(8,6)	921,5	93,8	0,5	8,9
Gastos del personal y directorio	(8,5)	708,7	78,7	9,4	3,5
Gastos de administración	(11,8)	5.049,4	98,5	(7,9)	0,5
Depreciaciones y otros	(4,7)	443,8	142,3	2,9	45,0
Provisiones por activos riesgosos	158,6	13.127,4	190,9	(30,0)	(74,8)
<b>Resultado operacional neto</b>	<b>55,2</b>	<b>(445,0)</b>	<b>58,9</b>	<b>251,1</b>	<b>(192,4)</b>
Utilidad por inversión en sociedades	111,4	-	34,4	9,3	12,6
Otros ingresos y gastos netos	112,1	8.315,5	66,2	(275,8)	16,2
Provisiones voluntarias	100,0	-	34,5	-	-
Provisión para impuesto	(573,3)	-	92,3	355,0	(153,0)
<b>Utilidad del ejercicio</b>	<b>84,6</b>	<b>(425,3)</b>	<b>54,9</b>	<b>103,3</b>	<b>(133,3)</b>
<b>IV. RENTABILIDAD Y EFICIENCIA</b>					
Utilidad del ejercicio/Capital y reservas	16,52	(16,95)	22,22	15,54	(0,97)
Utilidad del ejercicio/Activos totales depurados	1,42	(4,69)	1,70	1,15	(0,18)
Gastos de apoyo operacional/Activos totales depurados	3,80	11,56	2,21	1,82	3,41
Gastos de apoyo operacional/Resultado operacional bruto	65,09	133,44	43,76	50,86	102,96
Gastos del personal y directorio/Resultado operacional bruto	44,31	58,89	21,71	22,30	52,97
Gastos de administración/Resultado operacional bruto	11,70	48,20	14,59	21,70	29,16
Gastos en provisiones/Resultado operacional bruto	13,94	22,90	23,06	13,68	9,36
Activos productivos/N° de empleados (UF)	34.850	8.313	74.724	161.670	77.194
Colocaciones/N° de empleados (UF)	30.104	8.302	62.048	143.882	71.422
Inversiones totales/N° de empleados (UF)	5.875	14	12.743	19.619	6.401

- Notas: (1) Corresponde al indicador de riesgo de cartera de créditos publicado en el Diario Oficial el 9.08.2003 referido a la situación existente al 30.06.2003.  
(2) Los activos productivos corresponden a la suma de colocaciones totales, inversiones totales y operaciones con pacto, menos colocaciones vencidas y bienes recibidos en pago.  
(3) Los activos totales depurados corresponden a los activos totales contables menos: las cuentas de ajuste y control del pasivo, operaciones a futuro del pasivo y la partida "Documentos a cargo de otros bancos" (canje).  
(4) Variación respecto a igual mes del año anterior.  
(5) Corresponde a la variación entre el monto acumulado el mes de referencia y el monto acumulado a igual fecha del año anterior.

**INDICADORES DE LAS INSTITUCIONES FINANCIERAS. JUNIO 2003**  
(en porcentajes)

	BankBoston	Citibank	Corpbanca	Deutsche Bank Chile	Dresdner Bank Lateinamerika
<b>I. SOLVENCIA Y CALIDAD DE ACTIVOS</b>					
Patrimonio efectivo/Activos ponderados Consolidados	12,56	19,56	16,46	133,97	14,36
Capital básico/Activos totales Consolidados	8,55	11,37	11,46	11,36	8,29
Indicador de riesgo (1)	1,76	2,60	1,77	0,00	1,91
Provisiones de Colocaciones/Colocaciones totales	2,58	2,87	2,23	0,00	2,22
Activos Productivos/Activos totales depurados (2) (3)	88,01	80,43	90,26	72,33	84,67
Colocaciones Vencidas/Colocaciones totales	1,00	1,81	1,58	0,00	1,08
<b>II. VARIACION DE LA ACTIVIDAD (%) (4)</b>					
<b>A) Activos</b>					
Fondos Disponibles (netos de canje)	(40,1)	(62,6)	(24,7)	(7,1)	(27,6)
Colocaciones Totales	6,8	(4,2)	18,9	(100,0)	(13,5)
Colocaciones comerciales	3,5	1,4	27,9	-	(17,2)
Colocaciones de consumo	4,5	(12,5)	6,3	-	1,8
Colocaciones de comercio exterior	(21,3)	4,2	(2,2)	-	(16,6)
Colocaciones hipotecarias para la vivienda	27,2	(21,3)	41,6	-	(10,6)
Colocaciones interbancarias	161,3	135,7	(100,0)	(100,0)	978,4
Colocaciones vencidas	13,2	(35,4)	(1,0)	-	32,3
Contratos de leasing	29,3	(14,2)	25,8	-	61,2
Operaciones de Factoraje	-	-	(35,5)	-	-
Otras (incluidos sobregiros)	(3,8)	(8,8)	(6,2)	-	31,3
Operaciones con pacto	(100,0)	(6,5)	-	-	-
Inversiones totales	41,6	(0,9)	17,1	27,8	68,5
Activo fijo físico	(5,6)	(7,1)	(4,6)	(50,8)	(0,6)
Inversiones en sociedades y sucursales en el exterior	52,0	31,4	14,9	-	(28,2)
Otros activos	(50,0)	48,2	(12,3)	(20,4)	(68,1)
<b>Total</b>	<b>2,5</b>	<b>(12,9)</b>	<b>15,1</b>	<b>4,1</b>	<b>(14,6)</b>
<b>B) Pasivos</b>					
Depósitos a la vista (netos de canje)	61,2	5,2	(22,3)	(267,3)	259,2
Depósitos a plazo	1,1	(20,6)	4,5	5,5	(23,9)
Obligaciones por intermediación	(11,2)	4,0	-	6.396,8	165,7
Letras de crédito	10,1	(21,4)	13,7	-	-
Obligaciones con el Banco Central de Chile	-	(22,0)	(94,7)	-	-
Obligaciones con otras instituciones financieras del país	(71,4)	(100,0)	170,9	-	-
Obligaciones con el exterior	(11,0)	9,5	28,3	-	83,0
Obligaciones contingentes	22,7	(57,7)	37,1	-	(20,1)
Otras obligaciones con costo	2,4	11,2	(13,6)	-	(86,6)
Bonos subordinados	-	-	(1,1)	-	-
Otros pasivos	(31,7)	89,1	(48,0)	(14,7)	(80,4)
Provisiones por activos riesgosos	(5,9)	(25,9)	15,4	(100,0)	(3,2)
Provisiones voluntarias	-	-	(100,0)	(3,6)	9,3
Capital y reservas	2,0	(12,9)	78,2	18,1	0,1
Utilidad del ejercicio	(15,9)	(28,1)	43,1	(2,2)	(58,3)
<b>Total</b>	<b>2,5</b>	<b>(12,9)</b>	<b>15,1</b>	<b>4,1</b>	<b>(14,6)</b>
<b>III. VARIACION DEL ESTADO DE RESULTADOS (%) (5)</b>					
Intereses y reajustes netos	(23,8)	(21,6)	0,7	(124,1)	(2,7)
Comisiones netas	36,7	3,1	18,5	(486,5)	(2,6)
Diferencias de precio netas	(63,9)	(62,8)	(8,6)	(80,2)	(72,9)
Diferencias de cambio netas	368,9	78,4	160,5	311,0	14,7
Otros ingresos de operación netos	(177,5)	14,9	(203,1)	100,0	(105,3)
Recuperación de colocaciones e inv. castigadas	11,9	24,2	(17,5)	-	(100,0)
Corrección monetaria neta	(108,4)	(93,9)	(614,1)	(121,3)	(140,4)
<b>Resultado operacional bruto</b>	<b>(5,1)</b>	<b>(8,8)</b>	<b>8,2</b>	<b>(12,0)</b>	<b>(17,6)</b>
Total gastos de apoyo operacional	4,1	(0,7)	(3,0)	4,1	12,8
Gastos del personal y directorio	1,8	(5,5)	2,2	(7,7)	14,4
Gastos de administración	20,2	3,1	(7,5)	10,2	0,5
Depreciaciones y otros	(10,9)	15,0	(12,6)	45,6	23,5
Provisiones por activos riesgosos	(34,1)	43,8	13,5	(149,4)	229,9
<b>Resultado operacional neto</b>	<b>(7,8)</b>	<b>(36,6)</b>	<b>19,4</b>	<b>(12,0)</b>	<b>(75,7)</b>
Utilidad por inversión en sociedades	(2,4)	(8,1)	10,8	-	(312,4)
Otros ingresos y gastos netos	45,2	267,7	83,8	-	77,6
Provisiones voluntarias	-	-	-	(100,0)	(161,8)
Provisión para impuesto	100,6	(46,0)	(66,6)	31,7	(82,0)
<b>Utilidad del ejercicio</b>	<b>(15,9)</b>	<b>(28,1)</b>	<b>43,1</b>	<b>(2,2)</b>	<b>(58,3)</b>
<b>IV. RENTABILIDAD Y EFICIENCIA</b>					
Utilidad del ejercicio/Capital y reservas	11,36	14,76	16,80	18,85	6,97
Utilidad del ejercicio/Activos totales depurados	1,05	1,96	2,10	2,98	0,61
Gastos de apoyo operacional/Activos totales depurados	3,66	5,13	2,18	0,84	2,04
Gastos de apoyo operacional/Resultado operacional bruto	67,42	63,41	38,92	18,82	63,09
Gastos del personal y directorio/Resultado operacional bruto	31,71	35,14	21,75	11,42	40,22
Gastos de administración/Resultado operacional bruto	22,22	20,77	12,55	2,80	12,12
Gastos en provisiones/Resultado operacional bruto	12,03	13,56	25,27	(1,03)	22,69
Activos productivos/N° de empleados (UF)	45.992	19.981	70.981	521.496	102.622
Colocaciones/N° de empleados (UF)	38.299	15.339	62.898	0	82.068
Inversiones totales/N° de empleados (UF)	8.130	4.510	9.339	517.145	21.499

- Notas: (1) Corresponde al indicador de riesgo de cartera de créditos publicado en el Diario Oficial el 9.08.2003 referido a la situación existente al 30.06.2003.  
(2) Los activos productivos corresponden a la suma de colocaciones totales, inversiones totales y operaciones con pacto, menos colocaciones vencidas y bienes recibidos en pago.  
(3) Los activos totales depurados corresponden a los activos totales contables menos: las cuentas de ajuste y control del pasivo, operaciones a futuro del pasivo y la partida "Documentos a cargo de otros bancos" (canje).  
(4) Variación respecto a igual mes del año anterior.  
(5) Corresponde a la variación entre el monto acumulado el mes de referencia y el monto acumulado a igual fecha del año anterior.

**INDICADORES DE LAS INSTITUCIONES FINANCIERAS. JUNIO 2003**  
(en porcentajes)

	HNS Banco	HSBC Bank Chile	JP Morgan Chase Bank	Scotiabank Sud Americano	The Bank of Tokyo
<b>I. SOLVENCIA Y CALIDAD DE ACTIVOS</b>					
Patrimonio efectivo/Activos ponderados Consolidados	14,85	45,35	155,34	13,90	103,28
Capital básico/Activos totales Consolidados	13,30	14,60	17,68	6,40	33,95
Indicador de riesgo (1)	1,72	1,29	0,00	1,91	0,85
Provisiones de Colocaciones/Colocaciones totales	2,74	1,63	0,75	2,53	0,88
Activos Productivos/Activos totales depurados (2) (3)	74,08	84,08	63,53	87,75	81,24
Colocaciones Vencidas/Colocaciones totales	1,83	0,13	0,00	2,92	0,00
<b>II. VARIACION DE LA ACTIVIDAD (%) (4)</b>					
<b>A) Activos</b>					
Fondos Disponibles (netos de canje)	—	66,1	(52,6)	(42,4)	(4,9)
Colocaciones Totales	—	13,4	(82,3)	(4,7)	11,8
Colocaciones comerciales	—	10,4	—	(12,0)	24,6
Colocaciones de consumo	—	(29,6)	—	2,7	(78,5)
Colocaciones de comercio exterior	—	56,5	—	(6,4)	(31,9)
Colocaciones hipotecarias para la vivienda	—	—	—	29,5	—
Colocaciones interbancarias	—	(100,0)	(82,3)	94,1	36,1
Colocaciones vencidas	—	72,4	—	23,5	—
Contratos de leasing	—	(69,9)	—	(23,4)	—
Operaciones de Factoraje	—	—	—	—	—
Otras (incluidos sobregiros)	—	(66,5)	—	(16,1)	(68,3)
Operaciones con pacto	—	—	—	(100,0)	—
Inversiones totales	—	76,1	(17,5)	0,8	(42,4)
Activo fijo físico	—	(32,8)	(4,9)	(4,7)	(38,3)
Inversiones en sociedades y sucursales en el exterior	—	(6,2)	(0,2)	16,5	(0,2)
Otros activos	—	(57,8)	(6,8)	132,9	(76,1)
<b>Total</b>	<b>—</b>	<b>27,2</b>	<b>(20,4)</b>	<b>(2,8)</b>	<b>(21,4)</b>
<b>B) Pasivos</b>					
Depósitos a la vista (netos de canje)	—	239,4	39,9	39,1	(1,4)
Depósitos a plazo	—	36,2	(21,0)	(8,8)	(26,6)
Obligaciones por intermediación	—	(41,5)	(95,7)	(41,3)	(100,0)
Letras de crédito	—	—	—	(14,1)	—
Obligaciones con el Banco Central de Chile	—	—	—	715,1	—
Obligaciones con otras instituciones financieras del país	—	—	(100,0)	82,4	—
Obligaciones con el exterior	—	60,5	(100,0)	(15,2)	(74,0)
Obligaciones contingentes	—	4,7	—	95,5	46,8
Otras obligaciones con costo	—	(66,6)	—	7,6	—
Bonos subordinados	—	—	—	(11,3)	—
Otros pasivos	—	(43,4)	(6,7)	(8,0)	(81,0)
Provisiones por activos riesgosos	—	(5,7)	(82,3)	(2,6)	1,6
Provisiones voluntarias	—	—	—	41,4	—
Capital y reservas	—	55,9	44,0	9,9	1,4
Utilidad del ejercicio	—	(70,5)	137,9	26,5	(189,0)
<b>Total</b>	<b>—</b>	<b>27,2</b>	<b>(20,4)</b>	<b>(2,8)</b>	<b>(21,4)</b>
<b>III. VARIACION DEL ESTADO DE RESULTADOS (%) (5)</b>					
Intereses y reajustes netos	—	(34,7)	302,7	(16,7)	(30,6)
Comisiones netas	—	(9,2)	(8,8)	9,9	(16,5)
Diferencias de precio netas	—	(39,4)	(85,6)	120,5	(201,3)
Diferencias de cambio netas	—	53,0	(14,7)	220,5	(97,4)
Otros ingresos de operación netos	—	—	82.344,7	(134,1)	—
Recuperación de colocaciones e inv. castigadas	—	(100,0)	—	(45,2)	—
Corrección monetaria neta	—	(182,8)	(190,9)	(104,3)	(84,2)
<b>Resultado operacional bruto</b>	<b>—</b>	<b>(33,7)</b>	<b>104,5</b>	<b>0,7</b>	<b>(69,0)</b>
Total gastos de apoyo operacional	—	22,3	(24,8)	(9,6)	6,2
Gastos del personal y directorio	—	49,4	(30,9)	(7,6)	18,1
Gastos de administración	—	(5,1)	(13,7)	(16,1)	(3,4)
Depreciaciones y otros	—	(41,9)	10,2	(3,9)	(14,3)
Provisiones por activos riesgosos	—	(9,2)	91,1	(1,7)	(78,8)
<b>Resultado operacional neto</b>	<b>—</b>	<b>(65,1)</b>	<b>7.303,0</b>	<b>90,8</b>	<b>(182,4)</b>
Utilidad por inversión en sociedades	—	—	—	2,6	(100,0)
Otros ingresos y gastos netos	—	1,6	(583,0)	(17,6)	465,9
Provisiones voluntarias	—	—	—	798,6	—
Provisión para impuesto	—	(25,5)	44,3	(8,8)	(100,0)
<b>Utilidad del ejercicio</b>	<b>—</b>	<b>(70,5)</b>	<b>137,9</b>	<b>26,5</b>	<b>(189,0)</b>
<b>IV. RENTABILIDAD Y EFICIENCIA</b>					
Utilidad del ejercicio/Capital y reservas	(8,79)	3,73	1,10	11,33	(4,84)
Utilidad del ejercicio/Activos totales depurados	(1,07)	0,64	0,27	0,77	(1,73)
Gastos de apoyo operacional/Activos totales depurados	7,23	1,82	0,87	2,47	3,40
Gastos de apoyo operacional/Resultado operacional bruto	93,92	70,46	40,31	67,26	198,30
Gastos del personal y directorio/Resultado operacional bruto	53,10	52,02	28,54	40,04	115,91
Gastos de administración/Resultado operacional bruto	27,40	13,38	6,49	18,27	56,80
Gastos en provisiones/Resultado operacional bruto	22,11	(4,43)	(0,34)	15,62	2,75
Activos productivos/N° de empleados (UF)	14.527	119.195	454.205	58.319	56.460
Colocaciones/N° de empleados (UF)	14.748	49.398	7.351	48.919	32.888
Inversiones totales/N° de empleados (UF)	49	69.860	446.854	11.016	23.572

- Notas: (1) Corresponde al indicador de riesgo de cartera de créditos publicado en el Diario Oficial el 9.08.2003 referido a la situación existente al 30.06.2003.  
(2) Los activos productivos corresponden a la suma de colocaciones totales, inversiones totales y operaciones con pacto, menos colocaciones vencidas y bienes recibidos en pago.  
(3) Los activos totales depurados corresponden a los activos totales contables menos: las cuentas de ajuste y control del pasivo, operaciones a futuro del pasivo y la partida "Documentos a cargo de otros bancos" (canje).  
(4) Variación respecto a igual mes del año anterior.  
(5) Corresponde a la variación entre el monto acumulado el mes de referencia y el monto acumulado a igual fecha del año anterior.

## SOCIEDAD MATRIZ DEL BANCO DE CHILE S.A.

### ESTADO FINANCIERO. JUNIO DE 2003 (saldos a fin de mes en millones de pesos)

<b>ACTIVOS</b>	
<b>ACTIVO CIRCULANTE</b>	<b>12.917</b>
Disponible	8
Depósitos en Banco de Chile	567
Utilidades devengadas por inversiones	12.343
<b>OTROS ACTIVOS</b>	<b>344.117</b>
Inversiones en empresas relacionadas	344.116
Otros	1
<b>TOTAL ACTIVOS</b>	<b>357.034</b>
<b>PASIVOS</b>	
<b>PASIVO CIRCULANTE</b>	<b>872</b>
Dividendos por pagar	317
Provisión compromiso con SAOS S.A.	554
Otros	1
<b>PASIVO LARGO PLAZO</b>	<b>-</b>
<b>CAPITAL PAGADO Y RESERVAS</b>	<b>344.427</b>
<b>UTILIDAD (PERDIDA) DEL EJERCICIO</b>	<b>11.735</b>
<b>TOTAL PASIVOS</b>	<b>357.034</b>

### ESTADO DE RESULTADO. JUNIO DE 2003 (saldos a fin de mes en millones de pesos)

<b>INGRESOS OPERACIONALES</b>	
Utilidades devengadas inversión empresas relacionadas	12.343
Dividendos acciones "A" por transferir a SAOS S.A.	(554)
<b>MARGEN OPERACIONAL</b>	<b>11.788</b>
Ingresos financieros	12
Otros ingresos	-
Otros gastos	(65)
Impuesto a la renta	-
<b>UTILIDAD (PERDIDA) DEL PERIODO</b>	<b>11.735</b>

Nota:

La Sociedad Matriz del Banco de Chile, a través de su filial Sociedad Administradora de la Obligación Subordinada SAOS S.A., al 31.06.2003 mantiene una obligación subordinada con el Banco Central de Chile de \$ 903.092 millones.

**ANTECEDENTES GENERALES SOCIEDAD MATRIZ  
DEL BANCO DE CHILE S.A.  
JUNIO DE 2003**

**NOMINA PRINCIPALES ACCIONISTAS**

<b>Accionistas</b>	<b>Porcentaje de participación</b>
LQ Inv. Financieras S.A.	48,35
Banchile Corredores de Bolsa S.A.	3,46
Inversiones LQ-SM S.A.	3,00
Inversiones Aculeo S.A.	1,29
Tanner Corredores de Bolsa S.A.	0,60
Larraín Vial S.A. Corredora de Bolsa	0,47
Alfa Corredores de Bolsa S.A.	0,43
Celfin Gardeweg S.A. Corredores de Bolsa	0,26
Ebel Vial Francisco	0,25
Bolsa de Comercio de Santiago Bolsa de Valores	0,21
Bice Corredores de Bolsa S.A.	0,21
AFP Provida S.A. para Fondo de Pensiones	0,21
<b>Subtotal</b>	<b>58,74</b>
<b>Otros accionistas menores</b>	<b>41,26</b>
<b>Total Acciones Derecho a voto</b>	<b>12.582.052.427</b>

**NOMINA DEL DIRECTORIO**

Presidente:	Segismundo Schulin-Zeuthen Serrano
Directores:	Andrónico Luksic Craig Guillermo Luksic Craig Jorge Awad Mehech Rodrigo Manubens Moltedo Gonzalo Menéndez Duque Máximo Pacheco Matte Máximo Silva Bafalluy Manuel Sobral Fraile
Gerente General:	Arturo Tagle Quiroz



**COLOCACIONES EFECTIVAS: COMPOSICION INSTITUCIONAL  
JUNIO 2003  
(saldos a fin de mes en millones de pesos)**

	BANCOS ESTABLECIDOS EN CHILE				BANCO DEL ESTADO			
	Colocaciones Efectivas			Total Coloc. Efectivas	Colocaciones Efectivas			Total Coloc. Efectivas
	Moneda Chilena		M E		Moneda Chilena		M E	
	No Reajustable	Reajustable		No Reajustable	Reajustable			
<b>I. SISTEMA NO FINANCIERO</b>	<b>7.692.471</b>	<b>6.790.579</b>	<b>2.574.723</b>	<b>17.057.773</b>	<b>717.500</b>	<b>1.169.611</b>	<b>167.629</b>	<b>2.054.740</b>
<b>A. Sector Público</b>	<b>50.274</b>	<b>50.468</b>	<b>92.827</b>	<b>193.569</b>	<b>3</b>	<b>238</b>	<b>855</b>	<b>1.097</b>
Fisco, reparticiones gubernativas y organizaciones descentralizadas	22.798	39.636	18.210	80.643	2	–	209	211
Sistema previsional	446	127	351	924	2	56	–	58
Empresas públicas	25.779	10.600	24.548	60.926	0	–	646	646
Gran minería del Cobre y Andina	1.038	13	49.182	50.233	–	–	–	–
Municipalidades	213	93	536	843	0	182	–	182
<b>B. Sector Privado</b>	<b>7.642.197</b>	<b>6.740.111</b>	<b>2.481.896</b>	<b>16.864.204</b>	<b>717.497</b>	<b>1.169.373</b>	<b>166.774</b>	<b>2.053.644</b>
Personas naturales y/o jurídicas sin fines de lucro	3.517.959	1.996.859	207.948	5.722.766	412.104	266.882	240	679.226
Personas jurídicas con fines de lucro	4.021.729	4.721.212	2.273.914	11.016.855	288.961	890.524	166.534	1.346.019
Sistema previsional	102.510	22.039	34	124.583	16.432	11.967	–	28.398
<b>II. SISTEMA FINANCIERO</b>	<b>279.591</b>	<b>11.833</b>	<b>40.537</b>	<b>331.962</b>	<b>142.234</b>	<b>48.555</b>	<b>16.124</b>	<b>206.912</b>
<b>A. Sector Público</b>	<b>122.010</b>	<b>–</b>	<b>3</b>	<b>122.012</b>	<b>12</b>	<b>–</b>	<b>–</b>	<b>12</b>
Banco Central	0	–	3	3	–	–	–	–
Banco del Estado	122.010	–	–	122.010	12	–	–	12
<b>B. Sector Privado</b>	<b>157.582</b>	<b>11.833</b>	<b>40.534</b>	<b>209.949</b>	<b>142.222</b>	<b>48.555</b>	<b>16.124</b>	<b>206.900</b>
Bancos comerciales	123.301	0	35.685	158.987	125.083	37.540	16.124	178.747
Sociedades financieras	7.355	294	–	7.648	0	31	–	31
Otros intermediarios financieros	26.925	11.540	4.849	43.314	17.139	10.983	–	28.122
<b>III. SECTOR EXTERNO</b>	<b>24.682</b>	<b>4.114</b>	<b>308.970</b>	<b>337.766</b>	<b>–</b>	<b>–</b>	<b>75.856</b>	<b>75.856</b>
Gobiernos y agencias gubernamentales	4.436	61	5	4.502	–	–	–	–
Bancos de exterior	1.831	–	183.232	185.063	–	–	75.856	75.856
Otros	18.416	4.052	125.733	148.201	–	–	–	–
<b>TOTAL</b>	<b>7.996.745</b>	<b>6.806.526</b>	<b>2.924.230</b>	<b>17.727.501</b>	<b>859.733</b>	<b>1.218.166</b>	<b>259.609</b>	<b>2.337.508</b>

Notas:

En la pág. 33 se indican las entidades consideradas Sucursales de Bancos Extranjeros para fines estadísticos.

Colocaciones efectivas: incluye las colocaciones vencidas no hipotecarias.

La moneda extranjera se ha convertido según tipo de cambio de representación contable: \$ 697,23 por US\$ 1.

SUCURSALES BANCOS EXTRANJEROS				SISTEMA FINANCIERO			
Colocaciones Efectivas			Total Coloc. Efectivas	Colocaciones Efectivas			Total Coloc. Efectivas
Moneda Chilena		M E		Moneda Chilena		M E	
No Reajutable	Reajutable			No Reajutable	Reajutable		
<b>885.914</b>	<b>295.059</b>	<b>171.113</b>	<b>1.352.086</b>	<b>9.295.885</b>	<b>8.255.250</b>	<b>2.913.465</b>	<b>20.464.599</b>
31	2.069	19.705	21.806	50.308	52.776	113.388	216.472
12	2.069	173	2.254	22.811	41.705	18.592	83.108
-	-	-	-	447	183	351	982
19	-	5.539	5.558	25.798	10.600	30.732	67.129
-	-	13.994	13.994	1.038	13	63.176	64.227
-	-	-	-	213	275	536	1.025
<b>885.883</b>	<b>292.990</b>	<b>151.407</b>	<b>1.330.280</b>	<b>9.245.577</b>	<b>8.202.474</b>	<b>2.800.077</b>	<b>20.248.128</b>
387.355	37.091	2.777	427.223	4.317.418	2.300.833	210.965	6.829.216
497.826	254.757	148.630	901.212	4.808.516	5.866.493	2.589.079	13.264.087
702	1.142	-	1.844	119.643	35.148	34	154.825
<b>119.911</b>	<b>3.245</b>	<b>25.550</b>	<b>148.707</b>	<b>541.736</b>	<b>63.634</b>	<b>82.211</b>	<b>687.581</b>
-	-	-	-	122.022	-	3	122.024
-	-	-	-	0	-	3	3
-	-	-	-	122.022	-	-	122.022
<b>119.911</b>	<b>3.245</b>	<b>25.550</b>	<b>148.707</b>	<b>419.715</b>	<b>63.634</b>	<b>82.208</b>	<b>565.556</b>
84.634	1.613	19.331	105.577	333.018	39.153	71.140	443.310
20.380	51	5.872	26.304	27.735	376	5.872	33.984
14.897	1.581	347	16.826	58.962	24.105	5.196	88.262
<b>477</b>	<b>77</b>	<b>19.315</b>	<b>19.869</b>	<b>25.159</b>	<b>4.191</b>	<b>404.140</b>	<b>433.490</b>
-	-	-	-	4.436	61	5	4.502
0	-	8.583	8.583	1.831	-	267.671	269.502
477	77	10.731	11.285	18.892	4.129	136.464	159.486
<b>1.006.302</b>	<b>298.382</b>	<b>215.978</b>	<b>1.520.662</b>	<b>9.862.780</b>	<b>8.323.074</b>	<b>3.399.816</b>	<b>21.585.670</b>

**DEPOSITOS Y CAPTACIONES: COMPOSICION INSTITUCIONAL  
BANCOS ESTABLECIDOS EN CHILE. JUNIO 2003  
(saldos a fin de mes en millones de pesos)**

	DEPOSITOS Y CAPTACIONES					Cuentas de Ahorro	TOTAL DEPOSITOS Y CAPTACIONES
	A la vista		A plazo		M E		
	M	CH	M	CH			
	No Reajutable		Reajutable				
<b>I. SISTEMA NO FINANCIERO</b>	<b>5.415.389</b>	<b>417.577</b>	<b>6.332.818</b>	<b>4.410.889</b>	<b>1.900.127</b>	<b>544.748</b>	<b>19.021.548</b>
<b>A. Sector Público</b>	<b>204.501</b>	<b>4.346</b>	<b>132.024</b>	<b>262.860</b>	<b>18.883</b>	<b>597</b>	<b>623.211</b>
Fisco, reparticiones gubernativas y organizaciones descentralizadas	81.878	3.690	56.804	150.099	15.440	295	308.207
Sistema previsional	17.105	28	50.835	49.512	777	122	118.379
Empresas públicas	43.952	586	17.069	63.060	2.522	128	127.317
Gran minería del Cobre y Andina	1.826	33	183	21	2	1	2.067
Municipalidades	59.734	8	7.126	165	140	51	67.224
<b>B. Sector Privado</b>	<b>5.210.893</b>	<b>413.232</b>	<b>6.200.801</b>	<b>4.148.033</b>	<b>1.881.246</b>	<b>544.151</b>	<b>18.398.357</b>
Personas naturales y/o jurídicas sin fines de lucro	2.250.439	84.738	2.603.375	716.954	855.693	523.282	7.034.481
Personas jurídicas con fines de lucro	2.695.770	328.391	2.350.288	816.656	1.019.823	20.768	7.231.695
Sistema previsional	264.695	104	1.247.149	2.614.428	5.734	102	4.132.212
<b>II. SISTEMA FINANCIERO</b>	<b>1.481.320</b>	<b>14.931</b>	<b>1.153.697</b>	<b>551.540</b>	<b>106.383</b>	<b>46</b>	<b>3.307.917</b>
<b>A. Sector Público</b>	<b>10.465</b>	<b>17</b>	<b>64.064</b>	<b>33.166</b>	<b>1.405</b>	<b>0</b>	<b>109.118</b>
Banco Central	73	17	18	0	1.402	0	1.511
Banco del Estado	10.391	0	64.045	33.166	2	0	107.604
<b>B. Sector Privado</b>	<b>1.470.856</b>	<b>14.913</b>	<b>1.089.633</b>	<b>518.371</b>	<b>104.979</b>	<b>46</b>	<b>3.198.798</b>
Bancos comerciales	995.085	2.145	179.401	34.717	4.182	4	1.215.533
Sociedades financieras	253.623	2.588	236.516	107.328	19.393	39	619.487
Otros intermediarios financieros	222.151	10.181	673.717	376.327	81.403	3	1.363.782
<b>III. SECTOR EXTERNO</b>	<b>6.276</b>	<b>8.970</b>	<b>5.654</b>	<b>624</b>	<b>24.284</b>	<b>649</b>	<b>46.456</b>
Gobiernos y agencias gubernamentales	1.753	1.516	607	4	768	0	4.648
Bancos de exterior	557	1.917	38	0	9.280	10	11.802
Otros	3.965	5.536	5.008	619	14.236	639	30.004
<b>TOTAL</b>	<b>6.902.983</b>	<b>441.478</b>	<b>7.492.167</b>	<b>4.963.049</b>	<b>2.030.794</b>	<b>545.443</b>	<b>22.375.915</b>

Notas:

Depósitos y captaciones a la vista: Corresponde a las partidas "Acreedores en Cuentas Corrientes", "Otros saldos acreedores a la vista" y "Cuentas de depósito a la vista".

Depósitos y captaciones a plazo: Corresponde a las partidas "Depósitos y captaciones a plazo de 30 a 89 días, de 90 días a 1 año y a más de 1 año plazo" y "Otros saldos acreedores a plazo".

Cuentas de ahorro: Corresponde a la partida "Depósitos de ahorro a plazo".

La moneda extranjera se ha convertido al tipo de cambio de representación contable: \$ 697,23 por US\$ 1.

**DEPOSITOS Y CAPTACIONES: COMPOSICION INSTITUCIONAL**  
**BANCO DEL ESTADO DE CHILE. JUNIO 2003**  
(saldos a fin de mes en millones de pesos)

	DEPOSITOS Y CAPTACIONES					Cuentas de Ahorro	TOTAL DEPOSITOS Y CAPTACIONES
	A la vista		A plazo		M E		
	M CH	M E	M CH	M E			
			No Reajutable	Reajutable			
<b>I. SISTEMA NO FINANCIERO</b>	<b>1.037.715</b>	<b>48.111</b>	<b>808.021</b>	<b>201.782</b>	<b>104.247</b>	<b>1.833.406</b>	<b>4.033.281</b>
<b>A. Sector Público</b>	<b>674.192</b>	<b>34.530</b>	<b>187.644</b>	<b>56.621</b>	<b>58.456</b>	<b>2</b>	<b>1.011.445</b>
Fisco, reparticiones gubernativas y organizaciones descentralizadas	557.169	34.181	31.302	23.722	1.723	0	648.097
Sistema previsional	41.285	324	450	7	0	0	42.066
Empresas públicas	7.924	26	154.780	32.455	56.733	0	251.918
Gran minería del Cobre y Andina	64	0	1	97	0	0	162
Municipalidades	67.750	0	1.112	340	0	0	69.201
<b>B. Sector Privado</b>	<b>363.524</b>	<b>13.581</b>	<b>620.377</b>	<b>145.161</b>	<b>45.791</b>	<b>1.833.406</b>	<b>3.021.840</b>
Personas naturales y/o jurídicas sin fines de lucro	258.608	3.563	302.686	8.307	36.316	1.801.552	2.411.032
Personas jurídicas con fines de lucro	96.828	10.018	147.886	2.991	9.476	31.857	299.057
Sistema previsional	8.088	0	169.806	133.862	0	0	311.757
<b>II. SISTEMA FINANCIERO</b>	<b>145.503</b>	<b>0</b>	<b>52.352</b>	<b>565</b>	<b>12</b>	<b>0</b>	<b>198.431</b>
<b>A. Sector Público</b>	<b>3.737</b>	<b>0</b>	<b>1.134</b>	<b>0</b>	<b>0</b>	<b>0</b>	<b>4.872</b>
Banco Central	11	0	0	0	0	0	11
Banco del Estado	3.726	0	1.134	0	0	0	4.860
<b>B. Sector Privado</b>	<b>141.766</b>	<b>0</b>	<b>51.217</b>	<b>564</b>	<b>12</b>	<b>0</b>	<b>193.559</b>
Bancos comerciales	135.339	0	30.304	0	0	0	165.643
Sociedades financieras	146	0	0	542	0	0	688
Otros intermediarios financieros	6.280	0	20.913	22	12	0	27.228
<b>III. SECTOR EXTERNO</b>	<b>0</b>	<b>0</b>	<b>0</b>	<b>0</b>	<b>0</b>	<b>0</b>	<b>0</b>
Gobiernos y agencias gubernamentales	0	0	0	0	0	0	0
Bancos de exterior	0	0	0	0	0	0	0
Otros	0	0	0	0	0	0	0
<b>TOTAL</b>	<b>1.183.218</b>	<b>48.111</b>	<b>860.373</b>	<b>202.346</b>	<b>104.259</b>	<b>1.833.406</b>	<b>4.231.712</b>

Notas:

Depósitos y captaciones a la vista: Corresponde a las partidas "Acreedores en Cuentas Corrientes", "Otros saldos acreedores a la vista" y "Cuentas de depósito a la vista".

Depósitos y captaciones a plazo: Corresponde a las partidas "Depósitos y captaciones a plazo de 30 a 89 días, de 90 días a 1 año y a más de 1 año plazo" y "Otros saldos acreedores a plazo".

Cuentas de ahorro: Corresponde a la partida "Depósitos de ahorro a plazo".

La moneda extranjera se ha convertido al tipo de cambio de representación contable: \$ 697,23 por US\$ 1.

**DEPOSITOS Y CAPTACIONES: COMPOSICION INSTITUCIONAL  
SUCURSALES DE BANCOS EXTRANJEROS. JUNIO 2003  
(saldos a fin de mes en millones de pesos)**

	DEPOSITOS Y CAPTACIONES					Cuentas de Ahorro	TOTAL DEPOSITOS Y CAPTACIONES
	A la vista		A plazo				
	M	CH	M	CH			
	M E		M E				
		No Reajustable	Reajustable				
<b>I. SISTEMA NO FINANCIERO</b>	<b>477.152</b>	<b>140.082</b>	<b>642.074</b>	<b>258.715</b>	<b>214.295</b>	<b>92</b>	<b>1.732.409</b>
<b>A. Sector Público</b>	<b>9.598</b>	<b>102</b>	<b>6.695</b>	<b>0</b>	<b>3.507</b>	<b>0</b>	<b>19.902</b>
Fisco, reparticiones gubernativas y organizaciones descentralizadas	5.332	80	1.912	0	12	0	7.337
Sistema previsional	3.444	1	4.694	0	0	0	8.139
Empresas públicas	787	19	88	0	3.494	0	4.388
Gran minería del Cobre y Andina	14	2	0	0	0	0	16
Municipalidades	20	0	0	0	0	0	20
<b>B. Sector Privado</b>	<b>467.555</b>	<b>139.980</b>	<b>635.380</b>	<b>258.715</b>	<b>210.789</b>	<b>92</b>	<b>1.712.509</b>
Personas naturales y/o jurídicas sin fines de lucro	143.588	29.589	187.769	18.809	45.473	68	425.296
Personas jurídicas con fines de lucro	323.153	110.391	213.733	45.951	164.580	23	857.831
Sistema previsional	815	0	233.879	193.956	736	0	429.385
<b>II. SISTEMA FINANCIERO</b>	<b>324.987</b>	<b>2.238</b>	<b>376.954</b>	<b>174.957</b>	<b>14.281</b>	<b>0</b>	<b>893.417</b>
<b>A. Sector Público</b>	<b>31.379</b>	<b>18</b>	<b>3.025</b>	<b>10.089</b>	<b>0</b>	<b>0</b>	<b>44.511</b>
Banco Central	0	0	0	0	0	0	0
Banco del Estado	31.379	18	3.025	10.089	0	0	44.510
<b>B. Sector Privado</b>	<b>293.608</b>	<b>2.220</b>	<b>373.929</b>	<b>164.868</b>	<b>14.281</b>	<b>0</b>	<b>848.907</b>
Bancos comerciales	155.194	3	6.938	42	11	0	162.188
Sociedades financieras	9.283	1.430	19.778	23.589	0	0	54.079
Otros intermediarios financieros	129.132	787	347.214	141.237	14.271	0	632.641
<b>III. SECTOR EXTERNO</b>	<b>16.967</b>	<b>5.053</b>	<b>2.962</b>	<b>11.686</b>	<b>237</b>	<b>0</b>	<b>36.905</b>
Gobiernos y agencias gubernamentales	698	127	2.838	0	0	0	3.663
Bancos de exterior	1.514	42	0	0	211	0	1.766
Otros	14.756	4.884	123	11.686	27	0	31.475
<b>TOTAL</b>	<b>819.106</b>	<b>147.372</b>	<b>1.021.990</b>	<b>445.357</b>	<b>228.814</b>	<b>92</b>	<b>2.662.731</b>

Notas:

Depósitos y captaciones a la vista: Corresponde a las partidas "Acreedores en Cuentas Corrientes", "Otros saldos acreedores a la vista" y "Cuentas de depósito a la vista".

Depósitos y captaciones a plazo: Corresponde a las partidas "Depósitos y captaciones a plazo de 30 a 89 días, de 90 días a 1 año y a más de 1 año plazo" y "Otros saldos acreedores a plazo".

Cuentas de ahorro: Corresponde a la partida "Depósitos de ahorro a plazo".

La moneda extranjera se ha convertido al tipo de cambio de representación contable: \$ 697,23 por US\$ 1.

En la pág. 33 se indican las entidades consideradas Sucursales de Bancos Extranjeros para fines estadísticos.

**DEPOSITOS Y CAPTACIONES: COMPOSICION INSTITUCIONAL  
SISTEMA FINANCIERO. JUNIO 2003  
(saldos a fin de mes en millones de pesos)**

	DEPOSITOS Y CAPTACIONES					Cuentas de Ahorro	TOTAL DEPOSITOS Y CAPTACIONES
	A la vista		A plazo		M E		
	M	CH	M	CH			
	No Reajustable		Reajustable				
<b>I. SISTEMA NO FINANCIERO</b>	<b>6.930.255</b>	<b>605.770</b>	<b>7.782.913</b>	<b>4.871.385</b>	<b>2.218.669</b>	<b>2.378.246</b>	<b>24.787.239</b>
<b>A. Sector Público</b>	<b>888.290</b>	<b>38.978</b>	<b>326.363</b>	<b>319.481</b>	<b>80.846</b>	<b>599</b>	<b>1.654.558</b>
Fisco, reparticiones gubernativas y organizaciones descentralizadas	644.380	37.951	90.018	173.821	17.175	295	963.640
Sistema previsional	61.834	353	55.979	49.519	777	122	168.584
Empresas públicas	52.663	631	171.937	95.515	62.749	128	383.623
Gran minería del Cobre y Andina	1.905	35	184	118	2	1	2.245
Municipalidades	127.504	8	8.237	505	140	51	136.445
<b>B. Sector Privado</b>	<b>6.041.972</b>	<b>566.792</b>	<b>7.456.558</b>	<b>4.551.909</b>	<b>2.137.826</b>	<b>2.377.649</b>	<b>23.132.706</b>
Personas naturales y/o jurídicas sin fines de lucro	2.652.635	117.890	3.093.831	744.070	937.482	2.324.902	9.870.810
Personas jurídicas con fines de lucro	3.115.751	448.800	2.711.907	865.598	1.193.878	52.649	8.388.583
Sistema previsional	273.598	104	1.650.834	2.942.247	6.470	102	4.873.355
<b>II. SISTEMA FINANCIERO</b>	<b>1.951.810</b>	<b>17.169</b>	<b>1.583.003</b>	<b>727.061</b>	<b>120.676</b>	<b>46</b>	<b>4.399.765</b>
<b>A. Sector Público</b>	<b>45.581</b>	<b>35</b>	<b>68.223</b>	<b>43.256</b>	<b>1.405</b>	<b>0</b>	<b>158.501</b>
Banco Central	84	17	18	0	1.402	0	1.523
Banco del Estado	45.495	18	68.204	43.255	2	0	156.974
<b>B. Sector Privado</b>	<b>1.906.230</b>	<b>17.134</b>	<b>1.514.779</b>	<b>683.803</b>	<b>119.272</b>	<b>46</b>	<b>4.241.264</b>
Bancos comerciales	1.285.618	2.148	216.643	34.759	4.193	4	1.543.364
Sociedades financieras	263.052	4.018	256.294	131.459	19.393	39	674.255
Otros intermediarios financieros	357.564	10.968	1.041.844	517.586	95.686	3	2.023.651
<b>III. SECTOR EXTERNO</b>	<b>23.243</b>	<b>14.022</b>	<b>8.616</b>	<b>12.310</b>	<b>24.521</b>	<b>649</b>	<b>83.361</b>
Gobiernos y agencias gubernamentales	2.451	1.643	3.446	4	768	0	8.312
Bancos de exterior	2.071	1.959	38	0	9.490	10	13.568
Otros	18.721	10.420	5.132	12.305	14.263	639	61.480
<b>TOTAL</b>	<b>8.905.307</b>	<b>636.961</b>	<b>9.374.530</b>	<b>5.610.752</b>	<b>2.363.867</b>	<b>2.378.941</b>	<b>29.270.359</b>

Notas:

Depósitos y captaciones a la vista: Corresponde a las partidas "Acreedores en Cuentas Corrientes", "Otros saldos acreedores a la vista" y "Cuentas de depósito a la vista".

Depósitos y captaciones a plazo: Corresponde a las partidas "Depósitos y captaciones a plazo de 30 a 89 días, de 90 días a 1 año y a más de 1 año plazo" y "Otros saldos acreedores a plazo".

Cuentas de ahorro: Corresponde a la partida "Depósitos de ahorro a plazo".

La moneda extranjera se ha convertido al tipo de cambio de representación contable: \$ 697,23 por US\$ 1.

**COMPOSICION DE LAS INVERSIONES FINANCIERAS  
BANCOS ESTABLECIDOS EN CHILE. JUNIO 2003  
(saldos a fin de mes en millones de pesos)**

	NO INTERMEDIADAS				INTERMEDIADAS				Total Inversiones Financieras
	Moneda Chilena		M E	Total	Moneda Chilena		M E	Total	
	No Reajustable	Reajustable			No Reajustable	Reajustable			
<b>I. SISTEMA NO FINANCIERO</b>	<b>19.763</b>	<b>268.169</b>	<b>1.165.288</b>	<b>1.453.220</b>	–	<b>14.001</b>	<b>358.415</b>	<b>372.416</b>	<b>1.825.636</b>
<b>A. Sector Público</b>	–	218.244	1.096.412	1.314.656	–	14.001	358.415	372.416	1.687.072
Doctos. emit. por sector públ. con merc. secund.	–	218.244	1.096.075	1.314.319	–	14.001	358.415	372.416	1.686.735
Pagarés reajustables de Tesorería (PRT)	–	7.123	1.587	8.710	–	–	165.619	165.619	174.329
Bonos de Reconocimiento	–	141.229	–	141.229	–	11.493	–	11.493	152.722
Otros	–	69.892	1.094.488	1.164.380	–	2.508	192.796	195.304	1.359.684
Doctos. emit. por sector públ. sin merc. secund.	–	–	337	337	–	–	–	–	337
Pagarés de Tesorería D.F.L. N° 15	–	–	–	–	–	–	–	–	–
Títulos deuda ext. emit. por el Fisco	–	–	70	70	–	–	–	–	70
Títulos deuda ext. emit. entid. del sect. públ.	–	–	267	267	–	–	–	–	267
Otros	–	–	–	–	–	–	–	–	–
<b>B. Sector Privado</b>	19.763	49.925	68.876	138.564	–	–	–	–	138.564
Bonos o debentures	6.046	49.925	68.876	124.847	–	–	–	–	124.847
Oro	–	–	–	–	–	–	–	–	–
Otros	13.717	–	–	13.717	–	–	–	–	13.717
<b>II. SISTEMA FINANCIERO</b>	<b>1.792.298</b>	<b>570.193</b>	<b>706.422</b>	<b>3.068.913</b>	<b>120.161</b>	<b>54.158</b>	<b>198.680</b>	<b>372.999</b>	<b>3.441.912</b>
<b>A. Sector Público</b>	1.351.832	120.670	685.034	2.157.536	120.161	54.158	198.680	372.999	2.530.535
Doctos. emit. por B.C con merc. secund.	1.346.584	49.926	685.034	2.081.544	120.161	54.158	198.680	372.999	2.454.543
Pagarés descontables (PDBC)	1.346.584	–	–	1.346.584	120.161	–	–	120.161	1.466.745
Pagarés reajustables (PRBC)	–	551	–	551	–	630	175	805	1.356
Pagarés dólar preferencial (PDP)	–	–	–	–	–	–	–	–	–
Pag. reaj. B.C. con tasa int. flot. (PTF)	–	78	–	78	–	–	–	–	78
Pagarés reaj. con pago en cup. (PRC)	–	34.667	–	34.667	–	19.183	–	19.183	53.850
Certif. de depósitos expresados en dólares	–	–	3.559	3.559	–	–	–	–	3.559
Pagarés conversión de deuda externa en US\$	–	–	–	–	–	–	–	–	–
Pagarés conversión de deuda externa en UF	–	13.646	–	13.646	–	32.720	–	32.720	46.366
Pagarés reajustables en dólares (PRD)	–	–	674.008	674.008	–	–	195.377	195.377	869.385
Otros	–	984	7.467	8.451	–	1.625	3.128	4.753	13.204
Doctos. emit. por B.C. sin merc. secund.	–	–	–	–	–	–	–	–	–
Pagarés Acuerdo N° 1836	–	–	–	–	–	–	–	–	–
Otros instrum. transfer. sólo entre instit. financ.	–	–	–	–	–	–	–	–	–
Otros instrumentos intransferibles	–	–	–	–	–	–	–	–	–
Títulos de deuda externa emitidos por el B.C.	–	–	–	–	–	–	–	–	–
Doctos. emit. por el Banco del Estado	5.248	70.744	–	75.992	–	–	–	–	75.992
Letras de crédito	–	70.744	–	70.744	–	–	–	–	70.744
Bonos	–	–	–	–	–	–	–	–	–
Tit. deud. ext. emit. por el B. del Estado	–	–	–	–	–	–	–	–	–
Otras inversiones financieras con merc. secund.	5.248	–	–	5.248	–	–	–	–	5.248
Otras inversiones financieras sin merc. secund.	–	–	–	–	–	–	–	–	–
<b>B. Sector Privado</b>	440.466	449.523	21.388	911.377	–	–	–	–	911.377
Doctos. emit. por bancos y financieras	390.059	419.673	10.882	820.614	–	–	–	–	820.614
Letras de crédito de propia emisión	–	3.288	–	3.288	–	–	–	–	3.288
Letras de créditos emitidas por terceros	–	240.218	–	240.218	–	–	–	–	240.218
Bonos emitidos por terceros	5.657	32.552	1.629	39.838	–	–	–	–	39.838
Pagarés sustitución deuda externa	–	–	–	–	–	–	–	–	–
Títulos deuda externa	–	–	–	–	–	–	–	–	–
Depósitos a plazo	309.049	40.563	9.253	358.865	–	–	–	–	358.865
Otros instrum. con merc. secundario	75.353	103.052	–	178.405	–	–	–	–	178.405
Otros instrum. sin merc. secundario	–	–	–	–	–	–	–	–	–
Doctos. emit. por otras entid. financieras	50.407	29.850	10.506	90.763	–	–	–	–	90.763
Cuotas de Fondos Mutuos	48.800	14.674	383	63.857	–	–	–	–	63.857
Documentos emitidos por otras entidades	1.607	15.176	10.123	26.906	–	–	–	–	26.906
<b>III. SECTOR EXTERNO</b>	–	–	<b>178.302</b>	<b>178.302</b>	–	–	–	–	<b>178.302</b>
Gobierno y organismos gubernamentales	–	–	52.429	52.429	–	–	–	–	52.429
Bancos del exterior y otros agentes econ.	–	–	125.873	125.873	–	–	–	–	125.873
<b>TOTAL INVERSIONES FINANCIERAS</b>	<b>1.812.061</b>	<b>838.362</b>	<b>2.050.012</b>	<b>4.700.435</b>	<b>120.161</b>	<b>68.159</b>	<b>557.095</b>	<b>745.415</b>	<b>5.445.850</b>

Notas:

- 1) La moneda chilena reajustable incluye inversiones reajustables según UF, IVP e IPC.
- 2) La moneda extranjera se ha convertido al tipo de cambio de representación contable: \$ 697,23 por US\$ 1 e incluye todas las inversiones cuyo valor contable se expresa en función de la variación del tipo de cambio.
- 3) Esta información no coincide con la cifra del rubro inversiones financieras de los estados de situación, porque estas últimas están expresadas en valor contable. Los antecedentes aquí publicados corresponden al valor par de los instrumentos.

**COMPOSICION DE LAS INVERSIONES FINANCIERAS  
BANCO DEL ESTADO. JUNIO 2003  
(saldos a fin de mes en millones de pesos)**

	NO INTERMEDIADAS				INTERMEDIADAS				Total Inversiones Financieras
	Moneda Chilena		M E	Total	Moneda Chilena		M E	Total	
	No Reajustable	Reajustable			No Reajustable	Reajustable			
<b>I. SISTEMA NO FINANCIERO</b>	–	<b>107.253</b>	<b>149.408</b>	<b>256.661</b>	–	<b>26.575</b>	<b>71.414</b>	<b>97.989</b>	<b>354.650</b>
<b>A. Sector Público</b>	–	107.253	149.408	256.661	–	26.575	71.414	97.989	354.650
Doctos. emit. por sector públ. con merc. secund.	–	5.723	148.634	154.357	–	26.575	71.414	97.989	252.346
Pagarés reajustables de Tesorería (PRT)	–	–	–	–	–	–	–	–	–
Bonos de Reconocimiento	–	–	–	–	–	–	–	–	–
Otros	–	5.723	148.634	154.357	–	26.575	71.414	97.989	252.346
Doctos. emit. por sector públ. sin merc. secund.	–	101.530	774	102.304	–	–	–	–	102.304
Pagarés de Tesorería D.F.L. N° 15	–	–	–	–	–	–	–	–	–
Títulos deuda ext. emit. por el Fisco	–	–	774	774	–	–	–	–	774
Títulos deuda ext. emit. entid. del sect. públ.	–	–	–	–	–	–	–	–	–
Otros	–	101.530	–	101.530	–	–	–	–	101.530
<b>B. Sector Privado</b>	–	–	–	–	–	–	–	–	–
Bonos o debentures	–	–	–	–	–	–	–	–	–
Oro	–	–	–	–	–	–	–	–	–
Otros	–	–	–	–	–	–	–	–	–
<b>II. SISTEMA FINANCIERO</b>	<b>1.049.396</b>	<b>408.427</b>	<b>158.230</b>	<b>1.616.053</b>	<b>203.699</b>	<b>16.428</b>	<b>102.294</b>	<b>322.421</b>	<b>1.938.474</b>
<b>A. Sector Público</b>	833.215	26.318	151.898	1.011.431	203.699	16.428	102.294	322.421	1.333.852
Doctos. emit. por B.C con merc. secund.	833.215	26.318	151.898	1.011.431	203.699	16.428	102.294	322.421	1.333.852
Pagarés descontables (PDBC)	833.215	–	–	833.215	203.699	–	–	203.699	1.036.914
Pagarés reajustables (PRBC)	–	–	–	–	–	–	–	–	–
Pagarés dólar preferencial (PDP)	–	–	–	–	–	–	–	–	–
Pag. reaj. B.C. con tasa int. flot. (PTF)	–	–	–	–	–	–	–	–	–
Pagarés reaj. con pago en cup. (PRC)	–	26.318	–	26.318	–	16.428	–	16.428	42.746
Certif. de depósitos expresados en dólares	–	–	–	–	–	–	–	–	–
Pagarés conversión de deuda externa en US\$	–	–	–	–	–	–	–	–	–
Pagarés conversión de deuda externa en UF	–	–	–	–	–	–	–	–	–
Pagarés reajustables en dólares (PRD)	–	–	151.898	151.898	–	–	102.294	102.294	254.192
Otros	–	–	–	–	–	–	–	–	–
Doctos. emit. por B.C. sin merc. secund.	–	–	–	–	–	–	–	–	–
Pagarés Acuerdo N° 1836	–	–	–	–	–	–	–	–	–
Otros instrum. transfer. sólo entre instit. financ.	–	–	–	–	–	–	–	–	–
Otros instrumentos intransferibles	–	–	–	–	–	–	–	–	–
Títulos de deuda externa emitidos por el B.C.	–	–	–	–	–	–	–	–	–
Doctos. emit. por el Banco del Estado	–	–	–	–	–	–	–	–	–
Letras de crédito	–	–	–	–	–	–	–	–	–
Bonos	–	–	–	–	–	–	–	–	–
Tit. deud. ext. emit. por el B. del Estado	–	–	–	–	–	–	–	–	–
Otras inversiones financieras con merc. secund.	–	–	–	–	–	–	–	–	–
Otras inversiones financieras sin merc. secund.	–	–	–	–	–	–	–	–	–
<b>B. Sector Privado</b>	216.181	382.109	6.332	604.622	–	–	–	–	604.622
Doctos. emit. por bancos y financieras	216.181	343.060	6.332	565.573	–	–	–	–	565.573
Letras de crédito de propia emisión	–	–	–	–	–	–	–	–	–
Letras de créditos emitidas por terceros	–	34.605	–	34.605	–	–	–	–	34.605
Bonos emitidos por terceros	–	3.412	6.332	9.744	–	–	–	–	9.744
Pagarés sustitución deuda externa	–	–	–	–	–	–	–	–	–
Títulos deuda externa	–	–	–	–	–	–	–	–	–
Depósitos a plazo	216.181	305.043	–	521.224	–	–	–	–	521.224
Otros instrum. con merc. secundario	–	–	–	–	–	–	–	–	–
Otros instrum. sin merc. secundario	–	–	–	–	–	–	–	–	–
Doctos. emit. por otras entid. financieras	–	39.049	–	39.049	–	–	–	–	39.049
Cuotas de Fondos Mutuos	–	22.090	–	22.090	–	–	–	–	22.090
Documentos emitidos por otras entidades	–	16.959	–	16.959	–	–	–	–	16.959
<b>III. SECTOR EXTERNO</b>	–	<b>2.882</b>	<b>27.601</b>	<b>30.483</b>	–	–	–	–	<b>30.483</b>
Gobierno y organismos gubernamentales	–	–	–	–	–	–	–	–	–
Bancos del exterior y otros agentes econ.	–	2.882	27.601	30.483	–	–	–	–	30.483
<b>TOTAL INVERSIONES FINANCIERAS</b>	<b>1.049.396</b>	<b>518.562</b>	<b>335.239</b>	<b>1.903.197</b>	<b>203.699</b>	<b>43.003</b>	<b>173.708</b>	<b>420.410</b>	<b>2.323.607</b>

Notas:

- 1) La moneda chilena reajustable incluye inversiones reajustables según UF, IVP e IPC.
- 2) La moneda extranjera se ha convertido al tipo de cambio de representación contable: \$ 697,23 por US\$ 1 e incluye todas las inversiones cuyo valor contable se expresa en función de la variación del tipo de cambio.
- 3) Esta información no coincide con la cifra del rubro inversiones financieras de los estados de situación, porque estas últimas están expresadas en valor contable. Los antecedentes aquí publicados corresponden al valor par de los instrumentos.



**COMPOSICION DE LAS INVERSIONES FINANCIERAS  
SUCURSALES DE BANCOS EXTRANJEROS. JUNIO 2003  
(saldos a fin de mes en millones de pesos)**

	NO INTERMEDIADAS				INTERMEDIADAS				Total Inversiones Financieras
	Moneda Chilena		M E	Total	Moneda Chilena		M E	Total	
	No Reajustable	Reajustable			No Reajustable	Reajustable			
<b>I. SISTEMA NO FINANCIERO</b>	-	<b>211.903</b>	<b>81.624</b>	<b>293.527</b>	-	<b>26.821</b>	-	<b>26.821</b>	<b>320.348</b>
<b>A. Sector Público</b>	-	211.903	81.624	293.527	-	26.821	-	26.821	320.348
Doctos. emit. por sector públ. con merc. secund.	-	211.903	81.513	293.416	-	26.821	-	26.821	320.237
Pagarés reajustables de Tesorería (PRT)	-	-	-	-	-	-	-	-	-
Bonos de Reconocimiento	-	2.864	-	2.864	-	-	-	-	2.864
Otros	-	209.039	81.513	290.552	-	26.821	-	26.821	317.373
Doctos. emit. por sector públ. sin merc. secund.	-	-	111	111	-	-	-	-	111
Pagarés de Tesorería D.F.L. N° 15	-	-	-	-	-	-	-	-	-
Títulos deuda ext. emit. por el Fisco	-	-	-	-	-	-	-	-	-
Títulos deuda ext. emit. entid. del sect. públ.	-	-	111	111	-	-	-	-	111
Otros	-	-	-	-	-	-	-	-	-
<b>B. Sector Privado</b>	-	-	-	-	-	-	-	-	-
Bonos o debentures	-	-	-	-	-	-	-	-	-
Oro	-	-	-	-	-	-	-	-	-
Otros	-	-	-	-	-	-	-	-	-
<b>II. SISTEMA FINANCIERO</b>	<b>162.371</b>	<b>215.097</b>	<b>104.444</b>	<b>481.912</b>	<b>14.115</b>	<b>10.220</b>	<b>39.629</b>	<b>63.964</b>	<b>545.876</b>
<b>A. Sector Público</b>	145.831	194.395	101.554	441.780	14.115	10.220	39.629	63.964	505.744
Doctos. emit. por B.C con merc. secund.	145.831	194.395	101.554	441.780	14.115	10.220	39.629	63.964	505.744
Pagarés descontables (PDBC)	142.446	-	-	142.446	14.115	-	-	14.115	156.561
Pagarés reajustables (PRBC)	-	-	-	-	-	-	-	-	-
Pagarés dólar preferencial (PDP)	-	-	-	-	-	-	-	-	-
Pag. reaj. B.C. con tasa int. flot. (PTF)	-	-	-	-	-	-	-	-	-
Pagarés reaj. con pago en cup. (PRC)	-	194.052	-	194.052	-	1.128	-	1.128	195.180
Certif. de depósitos expresados en dólares	3.385	-	-	3.385	-	-	-	-	3.385
Pagarés conversión de deuda externa en US\$	-	-	-	-	-	-	-	-	-
Pagarés conversión de deuda externa en UF	-	343	-	343	-	9.092	-	9.092	9.435
Pagarés reajustables en dólares (PRD)	-	-	101.554	101.554	-	-	39.629	39.629	141.183
Otros	-	-	-	-	-	-	-	-	-
Doctos. emit. por B.C. sin merc. secund.	-	-	-	-	-	-	-	-	-
Pagarés Acuerdo N° 1836	-	-	-	-	-	-	-	-	-
Otros instrum. transfer. sólo entre instit. financ.	-	-	-	-	-	-	-	-	-
Otros instrumentos intransferibles	-	-	-	-	-	-	-	-	-
Títulos de deuda externa emitidos por el B.C.	-	-	-	-	-	-	-	-	-
Doctos. emit. por el Banco del Estado	-	-	-	-	-	-	-	-	-
Letras de crédito	-	-	-	-	-	-	-	-	-
Bonos	-	-	-	-	-	-	-	-	-
Tit. deud. ext. emit. por el B. del Estado	-	-	-	-	-	-	-	-	-
Otras inversiones financieras con merc. secund.	-	-	-	-	-	-	-	-	-
Otras inversiones financieras sin merc. secund.	-	-	-	-	-	-	-	-	-
<b>B. Sector Privado</b>	16.540	20.702	2.890	40.132	-	-	-	-	40.132
Doctos. emit. por bancos y financieras	16.540	20.702	2.890	40.132	-	-	-	-	40.132
Letras de crédito de propia emisión	-	-	-	-	-	-	-	-	-
Letras de créditos emitidas por terceros	-	-	-	-	-	-	-	-	-
Bonos emitidos por terceros	-	3.124	-	3.124	-	-	-	-	3.124
Pagarés sustitución deuda externa	-	-	-	-	-	-	-	-	-
Títulos deuda externa	-	-	29	29	-	-	-	-	29
Depósitos a plazo	5.233	2.379	2.861	10.473	-	-	-	-	10.473
Otros instrum. con merc. secundario	11.307	15.199	-	26.506	-	-	-	-	26.506
Otros instrum. sin merc. secundario	-	-	-	-	-	-	-	-	-
Doctos. emit. por otras entid. financieras	-	-	-	-	-	-	-	-	-
Cuotas de Fondos Mutuos	-	-	-	-	-	-	-	-	-
Documentos emitidos por otras entidades	-	-	-	-	-	-	-	-	-
<b>III. SECTOR EXTERNO</b>	-	-	<b>10.036</b>	<b>10.036</b>	-	-	-	-	<b>10.036</b>
Gobierno y organismos gubernamentales	-	-	-	-	-	-	-	-	-
Bancos del exterior y otros agentes econ.	-	-	10.036	10.036	-	-	-	-	10.036
<b>TOTAL INVERSIONES FINANCIERAS</b>	<b>162.371</b>	<b>427.000</b>	<b>196.104</b>	<b>785.475</b>	<b>14.115</b>	<b>37.041</b>	<b>39.629</b>	<b>90.785</b>	<b>876.260</b>

Notas:

- 1) La moneda chilena reajustable incluye inversiones reajustables según UF, IVP e IPC.
- 2) La moneda extranjera se ha convertido al tipo de cambio de representación contable: \$ 697,23 por US\$ 1 e incluye todas las inversiones cuyo valor contable se expresa en función de la variación del tipo de cambio.
- 3) Esta información no coincide con la cifra del rubro inversiones financieras de los estados de situación, porque estas últimas están expresadas en valor contable. Los antecedentes aquí publicados corresponden al valor par de los instrumentos.  
En la pág. 33 se indican las entidades consideradas Sucursales de Bancos Extranjeros para fines estadísticos.

**COMPOSICION DE LAS INVERSIONES FINANCIERAS  
SISTEMA FINANCIERO. JUNIO 2003  
(saldos a fin de mes en millones de pesos)**

	NO INTERMEDIADAS				INTERMEDIADAS				Total Inversiones Financieras
	Moneda Chilena		M E	Total	Moneda Chilena		M E	Total	
	No Reajustable	Reajustable			No Reajustable	Reajustable			
<b>I. SISTEMA NO FINANCIERO</b>	<b>19.763</b>	<b>587.326</b>	<b>1.396.319</b>	<b>2.003.408</b>	<b>-</b>	<b>67.397</b>	<b>465.484</b>	<b>532.881</b>	<b>2.536.289</b>
<b>A. Sector Público</b>									
Doctos. emit. por sector públ. con merc. secund.	-	537.401	1.327.443	1.864.844	-	67.397	465.484	532.881	2.397.725
Pagarés reajustables de Tesorería (PRT)	-	435.871	1.326.221	1.762.092	-	67.397	465.484	532.881	2.294.973
Bonos de Reconocimiento	-	7.123	1.587	8.710	-	-	165.619	165.619	174.329
Otros	-	144.093	-	144.093	-	11.493	-	11.493	155.586
	-	284.655	1.324.634	1.609.289	-	55.904	299.865	355.769	1.965.058
Doctos. emit. por sector públ. sin merc. secund.	-	101.530	1.222	102.752	-	-	-	-	102.752
Pagarés de Tesorería D.F.L. N° 15	-	-	-	-	-	-	-	-	-
Títulos deuda ext. emit. por el Fisco	-	-	845	845	-	-	-	-	845
Títulos deuda ext. emit. entid. del sect. públ.	-	-	377	377	-	-	-	-	377
Otros	-	101.530	-	101.530	-	-	-	-	101.530
<b>B. Sector Privado</b>	<b>19.763</b>	<b>49.925</b>	<b>68.876</b>	<b>138.564</b>	<b>-</b>	<b>-</b>	<b>-</b>	<b>-</b>	<b>138.564</b>
Bonos o debentures	6.046	49.925	68.876	124.847	-	-	-	-	124.847
Oro	-	-	-	-	-	-	-	-	-
Otros	13.717	-	-	13.717	-	-	-	-	13.717
<b>II. SISTEMA FINANCIERO</b>	<b>3.004.065</b>	<b>1.193.715</b>	<b>969.097</b>	<b>5.166.877</b>	<b>337.975</b>	<b>80.808</b>	<b>304.949</b>	<b>723.732</b>	<b>5.890.609</b>
<b>A. Sector Público</b>	<b>2.330.878</b>	<b>341.383</b>	<b>938.486</b>	<b>3.610.747</b>	<b>337.975</b>	<b>80.808</b>	<b>304.949</b>	<b>723.732</b>	<b>4.334.479</b>
Doctos. emit. por B.C con merc. secund.	2.325.630	270.639	938.486	3.534.755	337.975	80.808	304.949	723.732	4.258.487
Pagarés descontables (PDBC)	2.322.245	-	-	2.322.245	337.975	-	-	337.975	2.660.220
Pagarés reajustables (PRBC)	-	551	-	551	-	630	175	805	1.356
Pagarés dólar preferencial (PDP)	-	-	-	-	-	-	-	-	-
Pag. reaj. B.C. con tasa int. flot. (PTF)	-	78	-	78	-	-	-	-	78
Pagarés reaj. con pago en cup. (PRC)	-	255.037	-	255.037	-	36.740	-	36.740	291.777
Certif. de depósitos expresados en dólares	3.385	-	3.559	6.944	-	-	-	-	6.944
Pagarés conversión de deuda externa en US\$	-	-	-	-	-	-	-	-	-
Pagarés conversión de deuda externa en UF	-	13.989	-	13.989	-	41.813	-	41.813	55.802
Pagarés reajustables en dólares (PRD)	-	-	927.460	927.460	-	-	301.646	301.646	1.229.106
Otros	-	984	7.467	8.451	-	1.625	3.128	4.753	13.204
Doctos. emit. por B.C. sin merc. secund.	-	-	-	-	-	-	-	-	-
Pagarés Acuerdo N° 1836	-	-	-	-	-	-	-	-	-
Otros instrum. transfer. sólo entre instit. financ.	-	-	-	-	-	-	-	-	-
Otros instrumentos intransferibles	-	-	-	-	-	-	-	-	-
Títulos de deuda externa emitidos por el B.C.	-	-	-	-	-	-	-	-	-
Doctos. emit. por el Banco del Estado	5.248	70.744	-	75.992	-	-	-	-	75.992
Letras de crédito	-	70.744	-	70.744	-	-	-	-	70.744
Bonos	-	-	-	-	-	-	-	-	-
Tit. deud. ext. emit. por el B. del Estado	-	-	-	-	-	-	-	-	-
Otras inversiones financieras con merc. secund.	5.248	-	-	5.248	-	-	-	-	5.248
Otras inversiones financieras sin merc. secund.	-	-	-	-	-	-	-	-	-
<b>B. Sector Privado</b>	<b>673.187</b>	<b>852.332</b>	<b>30.611</b>	<b>1.556.130</b>	<b>-</b>	<b>-</b>	<b>-</b>	<b>-</b>	<b>1.556.130</b>
Doctos. emit. por bancos y financieras	622.780	783.434	20.105	1.426.319	-	-	-	-	1.426.319
Letras de crédito de propia emisión	-	3.288	-	3.288	-	-	-	-	3.288
Letras de créditos emitidas por terceros	-	274.823	-	274.823	-	-	-	-	274.823
Bonos emitidos por terceros	5.657	39.087	7.962	52.706	-	-	-	-	52.706
Pagarés sustitución deuda externa	-	-	-	-	-	-	-	-	-
Títulos deuda externa	-	-	29	29	-	-	-	-	29
Depósitos a plazo	530.463	347.985	12.114	890.562	-	-	-	-	890.562
Otros instrum. con merc. secundario	86.660	118.251	-	204.911	-	-	-	-	204.911
Otros instrum. sin merc. secundario	-	-	-	-	-	-	-	-	-
Doctos. emit. por otras entid. financieras	50.407	68.898	10.506	129.811	-	-	-	-	129.811
Cuotas de Fondos Mutuos	48.800	36.763	383	85.946	-	-	-	-	85.946
Documentos emitidos por otras entidades	1.607	32.135	10.123	43.865	-	-	-	-	43.865
<b>III. SECTOR EXTERNO</b>	<b>-</b>	<b>2.882</b>	<b>215.938</b>	<b>218.820</b>	<b>-</b>	<b>-</b>	<b>-</b>	<b>-</b>	<b>218.820</b>
Gobierno y organismos gubernamentales	-	-	52.429	52.429	-	-	-	-	52.429
Bancos del exterior y otros agentes econ.	-	2.882	163.509	166.391	-	-	-	-	166.391
<b>TOTAL INVERSIONES FINANCIERAS</b>	<b>3.023.828</b>	<b>1.783.923</b>	<b>2.581.354</b>	<b>7.389.105</b>	<b>337.975</b>	<b>148.205</b>	<b>770.433</b>	<b>1.256.613</b>	<b>8.645.718</b>

Notas:

- 1) La moneda chilena reajutable incluye inversiones reajutables según UF, IVP e IPC.
- 2) La moneda extranjera se ha convertido al tipo de cambio de representación contable: \$ 697,23 por US\$ 1 e incluye todas las inversiones cuyo valor contable se expresa en función de la variación del tipo de cambio.
- 3) Esta información no coincide con la cifra del rubro inversiones financieras de los estados de situación, porque estas últimas están expresadas en valor contable. Los antecedentes aquí publicados corresponden al valor par de los instrumentos.



**ESTADISTICAS POR  
INSTITUCION FINANCIERA**

## RANKING DE LAS INSTITUCIONES FINANCIERAS SEGUN COLOCACIONES TOTALES

	JUNIO 2003		JUNIO 2002		TOTAL COLOCACIONES JUNIO 2003 (saldos a fin de mes en MM\$)
	% participación	Lugar en el ranking	% participación	Lugar en el ranking	
Banco Santander-Chile	23,76	1	11,47	4	7.753.490
Banco de Chile	18,34	2	18,60	1	5.987.179
Banco del Estado de Chile	12,88	3	12,37	3	4.204.420
Banco de Crédito e Inversiones	10,66	4	9,58	5	3.479.581
BBVA Banco	6,83	5	6,01	6	2.228.029
Corpbanca	5,67	6	4,87	7	1.851.847
Banco del Desarrollo	3,74	7	3,56	9	1.219.645
Scotiabank Sud Americano	3,54	8	3,79	8	1.154.874
Citibank N.A.	3,22	9	3,43	10	1.052.032
Banco Security	2,79	10	2,52	12	910.191
Banco Bice	2,53	11	2,56	11	826.865
BankBoston N.A.	2,24	12	2,14	13	730.085
ABN Amro Bank (Chile)	0,67	13	0,55	15	219.250
Dresdner Bank Lateinamerika	0,62	14	0,73	14	203.210
Banco Falabella	0,52	15	0,24	20	169.218
Banco Conosur	0,46	16	0,53	16	150.747
Banco Internacional	0,39	17	0,40	17	128.661
Banco Sudameris	0,33	18	0,31	18	106.594
HSBC Bank Chile	0,27	19	0,24	19	87.966
HNS Banco	0,22	20	0,00	0	71.033
Banco do Brasil S.A.	0,13	21	0,18	21	40.826
Banco Ripley	0,08	22	0,00	26	26.892
The Bank of Tokyo-Mitsubishi Ltd.	0,06	23	0,06	24	20.080
Banco de la Nación Argentina	0,03	24	0,04	25	9.905
JP Morgan Chase Bank	0,01	25	0,08	22	4.613
Banco Santiago		26	16,18	2	—
Deutsche Bank Chile		27	0,07	23	—
<b>TOTAL BANCOS</b>	<b>100,00</b>		<b>100,00</b>		<b>32.637.232</b>

**RANKING DE LAS INSTITUCIONES FINANCIERAS  
SEGUN COLOCACIONES EN MONEDA CHILENA**

	JUNIO 2003		JUNIO 2002		TOTAL COLOCACIONES JUNIO 2003 (saldos a fin de mes en MM\$)
	% participación	Lugar en el ranking	% participación	Lugar en el ranking	
Banco Santander-Chile	24,15	1	10,97	4	6.768.358
Banco de Chile	18,17	2	18,89	1	5.092.380
Banco del Estado de Chile	13,87	3	13,72	3	3.886.836
Banco de Crédito e Inversiones	10,07	4	9,20	5	2.823.040
BBVA Banco	6,70	5	5,78	6	1.878.313
Corpbanca	5,35	6	4,82	7	1.498.981
Banco del Desarrollo	4,09	7	3,89	8	1.147.279
Citibank N.A.	3,43	8	3,69	9	962.568
Scotiabank Sud Americano	3,17	9	3,32	10	887.159
Banco Security	2,77	10	2,54	11	777.166
Banco Bice	2,42	11	2,46	12	676.920
BankBoston N.A.	2,40	12	2,35	13	671.821
Banco Falabella	0,60	13	0,28	18	169.197
Banco Conosur	0,54	14	0,64	14	150.747
ABN Amro Bank (Chile)	0,53	15	0,50	15	147.113
Dresdner Bank Lateinamerika	0,41	16	0,44	16	114.538
Banco Internacional	0,41	17	0,43	17	114.106
Banco Sudameris	0,29	18	0,24	19	80.128
HNS Banco	0,25	19	0,00	0	69.877
HSBC Bank Chile	0,19	20	0,20	20	52.033
Banco Ripley	0,10	21	0,00	26	26.892
Banco do Brasil S.A.	0,04	22	0,05	23	10.067
The Bank of Tokyo-Mitsubishi Ltd.	0,03	23	0,03	24	9.045
JP Morgan Chase Bank	0,02	24	0,10	21	4.613
Banco de la Nación Argentina	0,01	25	0,02	25	4.082
Banco Santiago		26	16,01	2	-
Deutsche Bank Chile		27	0,09	22	-
<b>TOTAL BANCOS</b>	<b>100,00</b>		<b>100,00</b>		<b>28.023.258</b>

**RANKING DE LAS INSTITUCIONES FINANCIERAS  
SEGUN COLOCACIONES EN MONEDA EXTRANJERA**

	JUNIO 2003		JUNIO 2002		TOTAL COLOCACIONES JUNIO 2003 (saldos a fin de mes en MM\$)
	% participación	Lugar en el ranking	% participación	Lugar en el ranking	
Banco Santander-Chile	21,35	1	13,95	3	985.132
Banco de Chile	19,39	2	17,18	1	894.799
Banco de Crédito e Inversiones	14,23	3	11,52	4	656.541
Corpbanca	7,65	4	5,09	8	352.866
BBVA Banco	7,58	5	7,19	5	349.716
Banco del Estado de Chile	6,88	6	5,63	7	317.584
Scotiabank Sud Americano	5,80	7	6,15	6	267.715
Banco Bice	3,25	8	3,08	9	149.944
Banco Security	2,88	9	2,44	10	133.025
Citibank N.A.	1,94	10	2,16	12	89.464
Dresdner Bank Lateinamerika	1,92	11	2,20	11	88.672
Banco del Desarrollo	1,57	12	1,92	13	72.366
ABN Amro Bank (Chile)	1,56	13	0,78	16	72.137
Bankboston N.A.	1,26	14	1,10	14	58.263
HSBC Bank Chile	0,78	15	0,48	18	35.933
Banco do Brasil S.A.	0,67	16	0,86	15	30.759
Banco Sudameris	0,57	17	0,63	17	26.466
Banco Internacional	0,32	18	0,25	19	14.556
The Bank of Tokyo-Mitsubishi Ltd.	0,24	19	0,20	20	11.035
Banco de la Nación Argentina	0,13	20	0,16	21	5.823
HNS Banco	0,03	21	0,00	0	1.156
Banco Falabella		22	0,00	23	21
Banco Santiago		23	17,04	2	-
JP Morgan Chase Bank		24	0,00	22	-
Deutsche Bank Chile		25	0,00	24	-
Banco Ripley		26	0,00	25	-
Banco Conosur		27	0,00	26	-
<b>TOTAL BANCOS</b>	<b>100,00</b>		<b>100,00</b>		<b>4.613.974</b>

**COLOCACIONES EN LETRAS DE CREDITO. JUNIO 2003**  
**Cursadas en el mes**

	VIVIENDA				FINES GENERALES			
	Número de Operaciones	Monto en MM\$	Tasa de interés		Número de Operaciones	Monto en MM\$	Tasa de interés	
			Letra de crédito %	Comisión %			Letra de crédito %	Comisión %
Banco Bice	21	995	4,94	0,94	14	2.215	4,68	0,86
Banco de Chile	388	13.789	4,85	1,12	129	11.317	4,86	1,35
Banco de Crédito e Inversiones	419	15.597	4,92	0,87	134	6.449	4,72	1,59
Banco del Desarrollo	281	1.765	5,65	1,51	38	8.953	5,84	1,84
Banco del Estado de Chile	2.838	20.658	5,57	1,63	32	652	5,23	1,49
Banco Falabella	78	1.217	5,92	0,64	2	43	6,00	1,50
Banco Internacional	0	0	0,00	0,00	1	7	6,50	1,00
Banco Ripley	27	233	5,29	1,80	0	0	0,00	0,00
Banco Santander-Chile	852	29.771	5,21	0,82	223	17.367	5,04	1,36
Banco Security	53	2.885	5,73	0,67	42	3.196	5,88	1,09
BankBoston N.A.	197	9.217	2,67	0,79	63	3.309	4,74	1,18
BBVA Banco	105	2.322	8,00	2,20	79	2.988	7,99	2,35
Corpbanca	119	4.008	5,26	0,81	130	8.878	4,98	1,52
Scotiabank Sud Americano	87	2.561	5,05	1,04	30	929	5,01	1,30
<b>TOTAL</b>	<b>5.465</b>	<b>105.019</b>	<b>5,05</b>	<b>1,07</b>	<b>917</b>	<b>66.303</b>	<b>5,23</b>	<b>1,47</b>



**COLOCACIONES EN LETRAS DE CREDITO PARA VIVIENDA  
JUNIO 2003  
(saldos a fin de mes)**

	PARA VIVIENDA							
	Préstamos vigentes		Préstamos con dividendos en cartera vencida				Total préstamos para vivienda en L.C.	
	Monto en MM\$	Número de Operaciones	Monto de capital no vencido en MM\$	Dividendos en cartera vencida en MM\$	Total Ptmos. con dividendos en c. venc. MM\$	Número de Operaciones	Monto en MM\$	Número de Operaciones
Banco Bice	11.116	397	26	1	26	6	11.117	403
Banco de Chile	579.779	28.449	18.489	8.860	27.349	1.867	588.638	30.316
Banco de Crédito e Inversiones	267.113	12.332	4.767	3.607	8.374	453	270.721	12.785
Banco del Desarrollo	130.941	19.717	7.954	1.504	9.458	1.515	132.445	21.232
Banco del Estado de Chile	1.381.837	355.884	128.358	7.891	136.250	39.050	1.389.729	394.934
Banco Falabella	16.929	1.034	61	0	61	4	16.929	1.038
Banco Internacional	823	91	450	15	465	27	838	118
Banco Ripley	233	27	0	0	0	0	233	27
Banco Santander-Chile	910.733	42.226	28.845	11.387	40.232	2.616	922.120	44.842
Banco Security	20.353	358	11	1	12	1	20.354	359
BankBoston N.A.	122.877	2.975	2.062	234	2.296	38	123.110	3.013
BBVA Banco	142.844	19.319	10.732	2.285	13.017	195	145.129	19.514
Citibank N.A.	100.121	4.871	2.185	2.242	4.427	230	102.363	5.101
Corpbanca	76.996	3.644	2.826	1.181	4.007	278	78.177	3.922
Scotiabank Sud Americano	121.798	5.962	9.018	2.947	11.965	600	124.745	6.562
<b>TOTAL</b>	<b>3.884.493</b>	<b>497.286</b>	<b>215.784</b>	<b>42.156</b>	<b>257.940</b>	<b>46.880</b>	<b>3.926.649</b>	<b>544.166</b>

**COLOCACIONES EN LETRAS DE CREDITO PARA FINES GENERALES  
JUNIO 2003  
(saldos a fin de mes)**

	PARA FINES GENERALES							
	Préstamos vigentes		Préstamos con dividendos en cartera vencida				Total préstamos para fines grales. en L.C.	
	Monto en MM\$	Número de Operaciones	Monto de capital no vencido en MM\$	Dividendos en cartera vencida en MM\$	Total Ptmos. con dividendos en c. venc. MM\$	Número de Operaciones	Monto en MM\$	Número de Operaciones
Banco Bice	33.148	329	25	10	34	3	33.157	332
Banco de Chile	530.326	12.648	33.182	26.494	59.676	1.351	556.820	13.999
Banco de Crédito e Inversiones	233.357	5.775	8.628	5.121	13.749	385	238.478	6.160
Banco del Desarrollo	170.959	3.557	7.113	5.096	12.209	642	176.055	4.199
Banco del Estado de Chile	35.429	2.176	3.693	1.210	4.903	251	36.639	2.427
Banco Falabella	217	12	0	0	0	0	217	12
Banco Internacional	5.816	89	432	11	443	9	5.827	98
Banco Santander-Chile	650.258	17.311	41.287	23.862	65.150	1.790	674.120	19.101
Banco Security	51.321	617	32	38	70	14	51.359	631
BankBoston N.A.	138.739	4.041	2.254	404	2.658	27	139.143	4.068
BBVA Banco	101.982	4.632	10.317	3.745	14.061	94	105.726	4.726
Citibank N.A.	44.574	1.615	826	3.393	4.219	95	47.966	1.710
Corpbanca	165.813	2.650	10.129	5.087	15.216	383	170.900	3.033
Scotiabank Sud Americano	114.422	3.221	10.674	7.603	18.277	459	122.025	3.680
<b>TOTAL</b>	<b>2.276.359</b>	<b>58.673</b>	<b>128.592</b>	<b>82.074</b>	<b>210.666</b>	<b>5.503</b>	<b>2.358.433</b>	<b>64.176</b>

**NUMERO Y MONTO DE CUENTAS DE AHORRO PARA LA VIVIENDA  
JUNIO 2003**

	PLAZO PACTADO PARA					
	Hasta 18 meses			Más de 18 meses Hasta 30 meses		
	Ahorro acumulado a la fecha (miles UF)	Monto de ahorro pactado (miles UF)	Número de cuentas	Ahorro acumulado a la fecha (miles UF)	Monto de ahorro pactado (miles UF)	Número de cuentas
BBVA Banco	1.075	19.861	23.293	67	107	647
Banco Conosur	7	9	293	3	8	285
Banco de Chile	20	91	2.842	5	45	1.382
Banco de Crédito e Inversiones	25	236	1.989	16	81	714
Banco del Desarrollo	313	2.507	17.438	236	782	9.037
Banco del Estado de Chile	9.169	41.824	1.642.739	1.529	7.367	115.537
Banco Internacional	0	0	1	0	0	2
Banco Santander-Chile	16	479	4.319	5	143	1.359
Corpbanca	123	233	702	8	15	128
<b>TOTAL</b>	<b>10.748</b>	<b>65.240</b>	<b>1.693.616</b>	<b>1.869</b>	<b>8.548</b>	<b>129.091</b>

ARA

ENTERAR EL AHORRO

Más de 30 meses Hasta 48 meses			Más de 48 meses			TOTAL		
Ahorro acumulado a la fecha (miles UF)	Monto de ahorro pactado (miles UF)	Número de cuentas	Ahorro acumulado a la fecha (miles UF)	Monto de ahorro pactado (miles UF)	Número de cuentas	Ahorro acumulado a la fecha (miles UF)	Monto de ahorro pactado (miles UF)	Número de cuentas
83	126	837	116	970	1.129	1.340	21.063	25.906
11	91	1.753	12	135	2.125	33	242	4.456
10	105	1.812	29	288	3.883	64	529	9.919
34	92	834	13	75	596	87	484	4.133
470	1.529	14.253	966	2.974	34.923	1.985	7.793	75.651
2.143	10.055	143.883	1.604	6.357	70.619	14.444	65.602	1.972.778
0	0	0	0	0	0	0	0	3
8	125	1.063	7	73	449	37	821	7.190
15	21	145	19	20	110	166	289	1.085
<b>2.774</b>	<b>12.144</b>	<b>164.580</b>	<b>2.766</b>	<b>10.892</b>	<b>113.834</b>	<b>18.156</b>	<b>96.823</b>	<b>2.101.121</b>

**ADECUACION DE CAPITAL CONSOLIDADA A JUNIO DE 2003**  
(en millones de pesos y porcentajes)

	Activos Totales Consolidados	Activos Ponderados Consolidados	Capital Básico	Activos que se deducen del Patrimonio Efectivo (1)	Provisiones Voluntarias	Bonos Subordinados
<b>Bancos establecidos en Chile</b>	<b>40.939.254</b>	<b>26.749.325</b>	<b>2.885.834</b>	<b>6.066</b>	<b>44.460</b>	<b>879.043</b>
ABN Amro Bank (Chile)	684.786	246.485	83.977	0	0	0
Banco Bice	1.427.524	900.782	95.467	0	2.807	31.478
BBVA Banco	3.539.574	2.141.351	237.956	2.024	0	21.226
Banco Conosur	186.428	178.160	23.800	0	0	1.357
Banco de Chile	9.327.246	6.045.612	568.646	0	20.557	233.362
Banco de Crédito e Inversiones	5.398.351	3.643.433	287.699	3.408	10.400	104.831
Banco del Desarrollo	1.419.596	1.135.904	104.441	0	752	26.580
Banco Falabella	195.271	159.106	23.866	0	0	0
Banco Internacional	178.305	131.472	14.653	0	239	0
Banco Ripley	33.321	27.298	9.269	0	0	0
Banco Santander-Chile	11.940.588	7.628.779	823.241	0	7.277	336.329
Banco Security	1.234.480	968.915	81.074	0	422	33.304
Corpbanca	2.525.185	1.996.889	289.388	633	0	39.943
Deutsche Bank Chile	476.072	40.372	54.088	0	0	0
Dresdner Bank Lateinamerika	317.382	197.279	26.320	0	2.005	0
HNS Banco	86.125	77.116	11.452	0	0	0
HSBC Bank Chile	297.702	95.828	43.461	0	0	0
Scotiabank Sud Americano	1.671.318	1.134.543	107.038	0	0	50.633
<b>Banco del Estado de Chile</b>	<b>7.112.302</b>	<b>3.722.654</b>	<b>358.553</b>	<b>0</b>	<b>13.300</b>	<b>51.092</b>
<b>Sucursales de bancos extranjeros</b>	<b>3.964.756</b>	<b>2.001.550</b>	<b>506.539</b>	<b>21.081</b>	<b>0</b>	<b>0</b>
Banco de la Nación Argentina	16.259	10.758	14.293	0	0	0
Banco do Brasil S.A.	45.445	41.559	23.204	0	0	0
Banco Sudameris	156.602	96.397	23.528	0	0	0
BankBoston N.A.	1.078.426	685.184	92.192	6.103	0	0
Citibank N.A.	1.991.381	1.081.044	226.427	14.978	0	0
JP Morgan Chase Bank	631.977	71.926	111.732	0	0	0
The Bank of Tokyo-Mitsubishi Ltd.	44.665	14.682	15.164	0	0	0
<b>Sistema Financiero</b>	<b>52.016.312</b>	<b>32.473.529</b>	<b>3.750.926</b>	<b>27.147</b>	<b>57.760</b>	<b>930.135</b>

Notas:

- (1) Inversiones en sociedades y sucursales en exterior que no se consolidan y goodwill.
- (2) Corresponde a las relaciones entre patrimonio y activos señaladas en el Título VII artículo 66 de la Ley General de Bancos.
- (3) Corresponde a los indicadores de adecuación de capital que considera las pérdidas del ejercicio según lo señalado en los artículos 118 y 122 de la Ley General de Bancos.

Patrimonio Efectivo	Resultado del Ejercicio	Indicadores (%) (2)	
		Capital Básico	Patrimonio Efectivo
		Activos Totales Consolidados	Activos Ponderados Consolidados
<b>3.803.271</b>	<b>278.807</b>	<b>7,05</b>	<b>14,22</b>
83.977	2.756	12,26	34,07
129.752	8.308	6,69	14,40
257.158	15.260	6,72	12,01
25.157	2.841	12,77	14,12
822.566	66.491	6,10	13,61
399.522	40.027	5,33	10,97
131.773	3.423	7,36	11,60
23.866	4.826	12,22	15,00
14.892	1.210	8,22	11,33
9.269	-786	27,82	33,96
1.166.846	91.445	6,89	15,30
114.800	6.301	6,57	11,85
328.698	24.316	11,46	16,46
54.088	5.099	11,36	133,97
28.325	918	8,29	14,36
11.452	-503	13,30	14,85
43.461	810	14,60	45,35
157.671	6.065	6,40	13,90
<b>422.944</b>	<b>15.038</b>	<b>5,04</b>	<b>11,36</b>
<b>485.457</b>	<b>20.596</b>	<b>12,78</b>	<b>24,25</b>
14.293	-324	87,91	132,86
23.204	-1.157	51,06	55,83
23.528	-114	15,02	24,41
86.088	5.235	8,55	12,56
211.449	16.707	11,37	19,56
111.732	616	17,68	155,34
15.164	-367	33,95	103,28
<b>4.711.673</b>	<b>314.441</b>	<b>7,21</b>	<b>14,51</b>

Adecuación de capital ajustada por pérdida del ejercicio	
Indicadores (%) (3)	
Capital Básico	Patrimonio Efectivo
Activos Totales Consolidados	Activos Ponderados Consolidados
<b>7,05</b>	<b>14,22</b>
12,26	34,07
6,69	14,40
6,72	12,01
12,77	14,12
6,10	13,61
5,33	10,97
7,36	11,60
12,22	15,00
8,22	11,33
25,46	31,08
6,89	15,30
6,57	11,85
11,46	16,46
11,36	133,97
8,29	14,36
12,71	14,20
14,60	45,35
6,40	13,90
<b>5,04</b>	<b>11,36</b>
<b>12,78</b>	<b>24,25</b>
85,91	129,84
48,51	53,05
14,95	24,29
8,55	12,56
11,37	19,56
17,68	155,34
33,13	100,78
<b>7,21</b>	<b>14,51</b>

**NUMERO DE DEUDORES Y MONTO DE SUS OBLIGACIONES  
POR INSTITUCION FINANCIERA  
JUNIO 2003**

	T R A M O D E										Má Ha	
	Hasta UF 20		Más de UF 20 Hasta UF 50		Más UF 50 Hasta UF 200		Más de UF 200 Hasta UF 400		Más de UF 400 Hasta UF 1.000			Monto (MM\$)
	Monto (MM\$)	Número de deudores	Monto (MM\$)	Número de deudores	Monto (MM\$)	Número de deudores	Monto (MM\$)	Número de deudores	Monto (MM\$)	Número de deudores		
ABN Amro Bank (Chile)	5	57	7	12	60	31	64	12	251	21	1.	
Banco Bice	239	4.020	659	1.163	4.657	2.438	5.975	1.254	13.286	1.198	74.	
Banco de Chile	18.857	164.411	48.477	87.024	181.339	104.846	153.186	32.018	269.476	24.921	887.	
Banco de Crédito e Inversiones	7.165	62.202	22.240	39.529	109.311	61.911	84.631	17.903	165.414	14.513	478.	
Banco de la Nación Argentina	1	27	3	6	51	28	12	3	159	14		
Banco del Desarrollo	6.107	39.673	15.642	31.443	60.817	32.896	72.948	14.939	150.866	14.526	137.	
Banco del Estado de Chile	22.191	138.627	87.884	158.216	560.491	289.518	866.255	183.993	503.039	51.127	321.	
Banco do Brasil S.A.	1	8	8	11	66	34	71	14	274	26		
Banco Falabella	19.327	123.806	39.279	73.610	56.104	39.887	11.424	2.499	12.858	1.123	11.	
Banco Internacional	29	405	52	87	500	254	639	132	2.323	203	10.	
Banco Ripley	2.354	18.783	5.992	10.443	8.367	6.150	1.901	422	1.253	126		
Banco Santander-Chile	37.873	282.099	100.715	181.297	299.709	180.346	237.630	49.676	455.625	42.181	1.390.	
Banco Security	145	2.003	402	695	3.215	1.707	4.842	990	12.800	1.150	42.	
Banco Sudameris	4	36	6	10	29	17	63	14	199	17	1.	
BankBoston N.A.	712	8.996	2.038	3.557	17.628	9.136	27.524	5.625	56.089	5.376	132.	
BBVA Banco	3.951	27.148	10.570	18.724	73.054	38.047	93.745	19.513	189.980	17.216	412.	
Citibank N.A.	21.558	231.476	37.884	67.990	119.686	72.794	46.648	10.067	60.484	5.944	80.	
Corpbanca	12.334	87.869	22.395	41.499	90.910	50.502	54.774	11.991	56.311	5.357	118.	
Deutsche Bank Chile	-	-	-	-	-	-	-	-	10	1		
Dresdner Bank Lateinamerika	2	16	9	14	90	48	86	17	296	26	1.	
HNS Banco	5	99	9	16	149	73	398	79	1.551	134	4.	
HSBC Bank Chile	2	19	11	19	38	25	14	3	75	6	1.	
JP Morgan Chase Bank	-	-	-	-	-	-	-	-	-	-		
Scotiabank Sud Americano	2.192	22.034	6.165	11.026	28.890	16.119	24.796	5.245	59.582	5.181	201.	
The Bank of Tokyo-Mitsubishi Ltd.	0	2	-	-	1	1	10	2	-	-		
Banco Conosur	12.784	80.137	34.232	62.503	71.244	44.761	23.816	5.322	7.791	883		
<b>TOTAL (2)</b>	<b>167.839</b>	<b>1.293.953</b>	<b>434.678</b>	<b>788.894</b>	<b>1.686.405</b>	<b>951.569</b>	<b>1.711.451</b>	<b>361.733</b>	<b>2.019.992</b>	<b>191.270</b>	<b>4.311.</b>	

Notas:

- (1) Si una persona natural o jurídica tiene deudas en varias instituciones, se la considera como deudora en cada una de ellas, por lo tanto, el total no corresponde al total de deudores del sistema financiero.
- (2) Comprende sólo las obligaciones de los deudores de las empresas bancarias, las sociedades financieras y las instituciones en liquidación. Se considera el monto de capital, reajustes e intereses correspondientes a las colocaciones efectivas, en letras de crédito, contingentes y vencidas; la cartera vendida al Banco Central y las inversiones afectas al margen Art. 84 y 85 de la Ley General de Bancos. Se excluyen las colocaciones interbancarias y los deudores directos del Banco Central. Los saldos de deudas en moneda extranjera se han convertido al tipo de cambio de representación contable: \$ 697,23 por US\$ 1.

Código	DEUDAS													
	Más de UF 1.000 Hasta UF 3.000		Más de UF 3.000 Hasta UF 10.000		Más de UF 10.000 Hasta UF 50.000		Más de UF 50.000 Hasta UF 200.000		Más de UF 200.000 Hasta UF 500.000		Más de UF 500.000		TOTAL	
	Monto (MM\$)	Número de deudores	Monto (MM\$)	Número de deudores	Monto (MM\$)	Número de deudores	Monto (MM\$)	Número de deudores	Monto (MM\$)	Número de deudores	Monto (MM\$)	Número de deudores	Monto (MM\$)	Número de deudores (1)
21	1.354	42	8.923	87	38.299	107	70.131	38	44.391	8	56.875	4	220.359	419
198	74.230	2.331	135.163	1.558	184.151	500	260.404	153	139.110	32	72.537	6	890.410	14.653
921	887.244	29.325	871.362	10.783	691.165	2.031	764.037	466	806.898	153	1.284.256	71	5.976.299	456.049
513	478.644	16.503	442.027	5.417	445.015	1.231	554.861	334	694.261	132	664.544	48	3.668.113	219.723
14	457	16	1.075	10	1.731	4	6.416	4	-	-	-	-	9.906	112
526	137.785	5.100	132.124	1.490	185.585	554	210.673	124	154.950	31	59.124	5	1.186.620	140.781
127	321.356	12.577	100.198	1.327	82.005	228	241.380	138	406.176	73	1.679.168	76	4.870.143	835.900
26	355	13	866	8	7.533	15	26.791	18	4.866	1	-	-	40.832	148
123	11.516	487	2.413	32	2.575	6	-	-	16.006	4	-	-	171.501	241.454
203	10.727	342	30.677	320	59.996	183	24.077	19	-	-	-	-	129.020	1.945
126	560	22	392	5	853	3	5.250	3	-	-	-	-	26.922	35.957
181	1.390.249	46.607	1.298.688	16.040	746.727	2.348	800.966	494	647.008	123	2.248.838	101	8.264.028	801.312
150	42.346	1.364	97.653	1.093	224.345	595	357.795	225	174.870	39	22.373	2	940.785	9.863
17	1.088	34	5.555	55	36.996	87	33.661	22	32.790	6	-	-	110.389	298
376	132.729	4.307	213.873	2.544	90.192	305	110.069	62	56.973	14	19.402	2	727.231	39.924
216	412.589	14.797	316.992	3.907	204.461	583	298.118	174	301.157	58	426.942	32	2.331.559	140.199
944	80.362	2.769	75.970	951	82.870	223	118.163	73	186.594	37	247.543	19	1.077.761	392.343
357	118.358	4.075	137.110	1.570	240.276	664	409.450	244	411.568	79	400.281	32	1.953.767	203.882
1	26	1	-	-	536	1	3.793	3	-	-	-	-	4.365	6
26	1.249	43	4.793	49	54.478	117	116.185	72	27.424	5	-	-	204.612	407
134	4.228	158	3.693	42	4.014	13	7.000	3	-	-	-	-	21.047	617
6	1.174	33	2.760	27	17.181	43	64.787	39	9.513	2	-	-	95.555	216
-	-	-	-	-	-	-	4.613	2	-	-	-	-	4.613	2
181	201.675	6.935	192.815	2.329	150.836	437	222.125	133	303.331	60	38.975	3	1.231.382	69.502
-	44	1	618	5	9.322	17	19.580	8	3.400	1	-	-	32.976	37
883	880	38	75	1	-	-	3.001	1	14.708	3	9.602	1	178.134	193.650
<b>270</b>	<b>4.311.226</b>	<b>147.920</b>	<b>4.075.815</b>	<b>49.650</b>	<b>3.561.142</b>	<b>10.295</b>	<b>4.733.326</b>	<b>2.852</b>	<b>4.435.994</b>	<b>861</b>	<b>7.230.461</b>	<b>402</b>	<b>34.368.328</b>	<b>3.799.399</b>



## NUMERO DE DEUDORES Y MONTO DE SUS OBLIGACIONES POR TIPO DE CARTERA JUNIO 2003

TRAMO DE DEUDA TOTAL (en UF)		CARTERA COMERCIAL		CARTERA DE CONSUMO		CARTERA HIPOT. VIVIENDA		TOTAL	
		Número de Deudores	Monto MM\$	Número de Deudores	Monto MM\$	Número de Deudores	Monto MM\$	Número de Deudores (1)	Monto MM\$
Hasta UF	20	423.337	45.729	736.976	95.876	10.435	2.069	1.170.748	143.674
Más de UF Hasta UF	20 50	223.081	120.500	462.850	258.648	20.345	12.512	706.276	391.660
Más de UF Hasta UF	50 200	172.342	281.553	580.843	1.000.044	202.187	424.894	955.372	1.706.491
Más de UF Hasta UF	200 400	40.663	194.980	154.121	723.834	175.582	831.308	370.366	1.750.122
Más de UF Hasta UF	400 1.000	45.288	511.031	65.223	634.673	93.952	1.009.935	204.463	2.155.639
Más de UF Hasta UF	1.000 3.000	47.690	1.399.419	7.795	183.533	84.005	2.427.250	139.490	4.010.202
Más de UF Hasta UF	3.000 10.000	22.677	1.975.944	195	12.742	20.244	1.544.898	43.116	3.533.584
Más de UF Hasta UF	10.000 50.000	7.455	2.595.146	0	0	671	153.222	8.126	2.748.368
Más de UF Hasta UF	50.000 200.000	1.996	3.337.825	0	0	0	0	1.996	3.337.825
Más de UF Hasta UF	200.000 500.000	559	2.928.544	0	0	0	0	559	2.928.544
Más de UF	500.000	430	11.662.219	0	0	0	0	430	11.662.219
<b>TOTAL (2)</b>		<b>985.518</b>	<b>25.052.890</b>	<b>2.008.003</b>	<b>2.909.350</b>	<b>607.421</b>	<b>6.406.088</b>	<b>3.600.942</b>	<b>34.368.328</b>

Notas:

- (1) Si una persona natural o jurídica tiene deudas en más de un tipo de cartera se la considera como deudor en cada una de ellas, por lo tanto, el total no corresponde al total de deudores del sistema financiero.
- (2) Comprende sólo las obligaciones de los deudores de las empresas bancarias y las sociedades financieras. Se considera el monto del capital, reajustes e intereses correspondientes a las colocaciones efectivas, en letras de crédito, contingentes y vencidas; la cartera vendida al Banco Central y las inversiones afectas al margen Art. 84 y 85 de la Ley General de Bancos. Se excluyen las colocaciones interbancarias y los deudores directos del Banco Central. Los saldos de deudas en moneda extranjera se han convertido al tipo de cambio de representación contable: \$ 697,23 por US\$ 1.
- (\*) Los tramos de deudas se presentan expresados en UF, a contar de la revista de junio de 1994 en adelante. En la misma fecha fue incorporado este cuadro que complementa los dos anteriores.

**NUMERO DE DEUDORES Y MONTO DE SUS OBLIGACIONES  
SISTEMA FINANCIERO  
JUNIO 2003**

TRAMO DE DEUDA TOTAL (en UF)	TOTAL								
	Número de deudores (1)		Monto		MONEDA CHILENA		MONEDA EXTRANJERA		
	Del tramo	Acumulado	Del tramo MM\$	Acumulado MM\$	Número de deudores (2)	Monto MM\$	Número de deudores (2)	Monto MM\$	
Hasta UF	20	704.841	704.841	90.609	90.609	704.688	90.579	298	30
Más de UF Hasta UF	20 50	454.550	1.159.391	253.613	344.222	454.515	253.547	166	66
Más de UF Hasta UF	50 200	698.736	1.858.127	1.281.574	1.625.796	698.686	1.281.282	327	292
Más de UF Hasta UF	200 400	331.566	2.189.693	1.582.672	3.208.468	331.515	1.582.106	227	566
Más de UF Hasta UF	400 1.000	183.222	2.372.915	1.916.018	5.124.486	183.087	1.913.084	466	2.935
Más de UF Hasta UF	1.000 3.000	138.157	2.511.072	4.057.271	9.181.757	137.928	4.041.525	939	15.746
Más de UF Hasta UF	3.000 10.000	51.462	2.562.534	4.261.573	13.443.330	51.211	4.195.154	1.404	66.419
Más de UF Hasta UF	10.000 50.000	9.052	2.571.586	2.981.985	16.425.315	8.812	2.673.165	1.531	308.820
Más de UF Hasta UF	50.000 200.000	2.006	2.573.592	3.344.118	19.769.433	1.881	2.668.929	788	675.188
Más de UF Hasta UF	200.000 500.000	561	2.574.153	2.936.598	22.706.031	492	2.073.274	288	863.325
Más de UF	500.000	430	2.574.583	11.662.298	34.368.329	400	9.000.714	245	2.661.583
<b>TOTAL</b>		<b>2.574.583</b>	<b>2.574.583</b>	<b>34.368.328</b>	<b>34.368.329</b>	<b>2.573.215</b>	<b>29.773.359</b>	<b>6.679</b>	<b>4.594.969</b>

Notas:

- (1) Si una persona natural o jurídica tiene deudas en varias instituciones, se la considera una sola vez, por lo tanto, el total corresponde al total de deudores del sistema financiero.  
La columna total número de deudores no es igual a la suma de los deudores en moneda chilena y extranjera porque el resultado de esa suma puede caer en un tramo mayor, debido a que si una persona tiene deudas en moneda chilena y extranjera se la considera como deudor en cada moneda.
- (2) Comprende sólo las obligaciones de los deudores de las empresas bancarias, las sociedades financieras y las instituciones en liquidación.  
Se considera el monto de capital, reajustes e intereses correspondientes a las colocaciones efectivas, en letras de crédito, contingentes y vencidas; la cartera vendida al Banco Central y las inversiones financieras afectas al margen Art. 84 y 85 de la Ley General de Bancos.  
Se excluyen las colocaciones interbancarias y los deudores directos del Banco Central.  
Los saldos de deudas en moneda extranjera se han convertido al tipo de cambio de representación contable: \$ 697,23 por US\$ 1.

**ENCAJE EN MONEDA CHILENA**  
**(promedios en millones de pesos)**

	Mayo 2003		Junio 2003	
	Encaje Exigido	Encaje Mantenido	Encaje Exigido	Encaje Mantenido
ABN Amro Bank (Chile)	5.759	6.080	6.644	6.956
Banco Bice	13.838	14.182	13.394	13.557
Banco Conosur	2.541	2.565	2.822	2.839
Banco de Chile	134.959	136.415	133.459	133.930
Banco de Crédito e Inversiones	61.740	61.802	61.316	61.738
Banco de la Nación Argentina	22	25	22	30
Banco del Desarrollo	19.777	20.045	20.380	20.995
Banco del Estado de Chile	116.811	117.193	112.056	112.603
Banco do Brasil S.A.	382	393	354	361
Banco Falabella	1.854	1.951	1.909	1.980
Banco Internacional	3.911	3.938	3.996	4.019
Banco Ripley	473	790	577	733
Banco Santander	157.630	170.509	162.202	165.778
Banco Security	10.754	10.934	10.681	10.779
Banco Sudameris	3.585	4.288	2.931	3.755
BankBoston N.A.	17.630	17.905	18.137	18.309
BBVA Banco	45.488	46.031	45.341	45.696
Citibank N.A.	24.938	25.094	23.887	24.123
Corpbanca	34.842	35.083	35.792	35.994
Deutsche Bank Chile	1.707	1.814	1.085	1.932
Dresdner Bank Lateinamerika	4.335	4.416	3.770	3.929
HNS Banco	1.470	1.511	1.477	1.500
HSBC Bank Chile	1.916	2.181	3.701	3.805
JP Morgan Chase Bank	7.793	10.473	8.620	11.145
Scotiabank Sud Americano	27.695	27.709	27.517	27.695
The Bank of Tokyo-Mitsubishi Ltd.	213	240	284	305
<b>TOTAL SISTEMA FINANCIERO</b>	<b>702.063</b>	<b>723.567</b>	<b>702.354</b>	<b>714.486</b>

## CHEQUES PRESENTADOS Y SU PORCENTAJE DE PROTESTO JUNIO 2003

	Número de cheques presentados	% del número de cheques protestados por				Valor de cheques presentados (en MM\$)	% del valor de cheques protestados por			
		Cta. cerrad. o F. Fdos.	Orden no pago Art. 26	Otras causales y causas formales	Total		Cta. cerrad. o F. Fdos.	Orden no pago Art. 26	Otras causales y causas formales	Total
ABN Amro Bank (Chile)	9.039	0,01	0,00	1,27	1,28	63.913	0,00	0,00	0,37	0,37
Banco Bice	319.857	0,26	0,03	0,21	0,50	2.335.983	0,07	0,00	0,02	0,09
BBVA Banco	1.198.986	0,48	0,14	0,20	0,82	2.090.395	0,11	0,03	0,08	0,22
Banco Conosur	-	-	-	-	-	-	-	-	-	-
Banco de Chile	5.595.729	0,35	0,06	0,12	0,53	6.631.337	0,15	0,03	0,12	0,30
Banco de Crédito e Inversiones	3.832.358	0,53	0,05	0,17	0,75	5.337.239	0,14	0,02	0,12	0,29
Banco de la Nación Argentina	1.714	0,12	0,00	0,41	0,53	1.359	0,11	0,00	4,97	5,09
Banco del Desarrollo	785.805	0,66	0,10	0,41	1,17	280.631	0,60	0,16	0,64	1,40
Banco del Estado de Chile	3.119.823	0,37	0,04	0,19	0,60	1.944.447	0,18	0,03	0,20	0,41
Banco do Brasil S.A.	838	0,00	0,00	0,36	0,36	437	0,00	0,00	0,14	0,14
Banco Falabella	-	-	-	-	-	-	-	-	-	-
Banco Internacional	44.253	0,36	0,11	0,57	1,04	38.400	1,01	0,10	0,89	1,99
Banco Ripley	-	-	-	-	-	-	-	-	-	-
Banco Santander-Chile	5.923.138	0,24	0,01	0,19	0,44	12.527.354	0,04	0,00	0,08	0,12
Banco Security	173.044	0,30	0,04	0,22	0,57	543.759	0,08	0,02	0,17	0,27
Banco Sudameris	12.204	0,23	0,04	0,10	0,37	166.689	0,04	0,02	0,03	0,09
BankBoston N.A.	1.036.103	0,22	0,04	0,13	0,39	1.238.749	0,10	0,00	0,17	0,28
Citibank N.A.	671.000	0,11	0,04	0,18	0,33	3.558.174	0,01	0,01	0,03	0,05
Corpbanca	168.213	0,33	0,42	0,00	0,75	1.496.758	0,01	0,04	0,00	0,05
Deutsche Bank Chile	-	-	-	-	-	-	-	-	-	-
Dresdner Bank Lateinamerika	9.759	0,01	0,01	1,07	1,09	235.920	0,00	0,00	0,08	0,08
HNS Banco	5.722	1,15	0,42	0,80	2,38	5.354	1,58	0,47	0,95	3,01
HSBC Bank Chile	2.700	0,00	0,00	0,37	0,37	7.087	0,00	0,00	0,07	0,07
JP Morgan Chase Bank	1	100,00	0,00	0,00	100,00	0	100,00	0,00	0,00	100,00
Scotiabank Sud Americano	875.881	0,25	0,05	0,16	0,46	876.592	0,10	0,02	0,15	0,27
The Bank of Tokyo-Mitsubishi Ltd.	1.772	0,00	0,00	0,85	0,85	8.258	0,00	0,00	0,36	0,36
<b>TOTAL</b>	<b>23.787.939</b>	<b>0,35</b>	<b>0,05</b>	<b>0,17</b>	<b>0,58</b>	<b>39.388.836</b>	<b>0,09</b>	<b>0,02</b>	<b>0,10</b>	<b>0,20</b>

## LETRAS Y PAGARES PRESENTADOS Y SU PORCENTAJE DE PROTESTO JUNIO 2003

	Número de documentos presentados	% del número de letras y pagarés		Valor de documentos presentados (en MM\$)	% del valor de letras y pagarés	
		Impagos	Protestados		Impagos	Protestados
ABN Amro Bank (Chile)	665	29,62	11,88	2.079	30,80	5,67
Banco Bice	812	18,23	17,00	445	15,54	5,88
BBVA Banco	9.657	4,89	6,94	3.410	1,97	2,73
Banco Conosur	-	-	-	-	-	-
Banco de Chile	41.397	3,02	4,82	128.540	51,15	0,79
Banco de Crédito e Inversiones	49.568	16,68	14,80	24.843	35,82	5,96
Banco de la Nación Argentina	13	-	-	17	-	-
Banco del Desarrollo	16.024	53,66	2,19	2.611	35,93	1,91
Banco del Estado de Chile	27.356	36,07	4,02	12.168	21,95	2,18
Banco do Brasil S.A.	10	30,00	-	667	19,54	-
Banco Falabella	-	-	-	-	-	-
Banco Internacional	2.366	9,59	3,76	5.250	8,06	0,83
Banco Ripley	-	-	-	-	-	-
Banco Santander-Chile	52.871	11,15	4,97	25.159	6,11	2,73
Banco Security	1.711	23,85	4,03	2.330	22,20	1,54
Banco Sudameris	184	15,22	8,15	722	10,06	1,37
BankBoston N.A.	1.168	20,72	8,73	1.702	18,96	3,82
Citibank N.A.	212	10,38	6,13	1.027	3,41	2,01
Corpbanca	8.117	26,28	7,45	2.924	13,90	4,02
Deutsche Bank Chile	-	-	-	-	-	-
Dresdner Bank Lateinamerika	12	-	-	59	-	-
HNS Banco	-	-	-	-	-	-
HSBC Bank USA	104	17,31	5,77	975	3,82	0,74
JP Morgan Chase Bank	-	-	-	-	-	-
Scotiabank Sud Americano	3.016	27,42	6,07	3.438	38,52	11,31
The Bank of Tokyo-Mitsubishi Ltd.	-	-	-	-	-	-
<b>TOTAL</b>	<b>215.263</b>	<b>17,93</b>	<b>7,14</b>	<b>218.367</b>	<b>38,40</b>	<b>2,03</b>

No se consideran los documentos emitidos por la institución financiera por la concesión de un préstamo.

## NUMERO DE EMPLEADOS DE LAS INSTITUCIONES FINANCIERAS

	Dicbre. 1997	Dicbre. 1998	Dicbre. 1999	Dicbre. 2000	Dicbre. 2001	Dicbre. 2002	Junio 2003
<b><u>INSTITUCIONES VIGENTES</u></b>							
ABN Amro Bank (Chile)	258	300	320	325	308	155	151
Banco Bice	614	613	648	659	655	678	670
BBVA Banco	1.582	1.542	1.732	1,84	1.843	1.675	1.705
Banco Conosur	4.509	1.910	1.642	1,281	1.276	1.233	1.281
Banco de Chile	4.750	4.569	4.488	4,35	4.011	5.623	5.800
Banco de Crédito e Inversiones	3.316	3.423	3.533	3,349	3.295	3.201	3.265
Banco de la Nación Argentina	38	37	33	30	27	24	23
Banco del Desarrollo	1.532	1.607	1.600	1,641	1.666	1.641	1.495
Banco del Estado de Chile	8.032	7.826	7.671	7,625	7.281	7.482	7.154
Banco do Brasil S.A.	61	61	60	52	44	45	47
Banco Falabella	15	23	45	81	110	150	162
Banco Internacional	362	335	329	319	265	246	244
Banco Ripley	–	–	–	–	–	96	188
Banco Santander-Chile	4.021	3.864	3.774	3,86	3.519	7.113	7.138
Banco Security	234	257	283	323	341	314	311
Banco Sudameris	104	95	94	94	94	96	88
BankBoston N.A.	511	555	725	788	1.067	1.081	1.073
Citibank N.A.	1.091	1.181	2.884	3,046	2.792	2.470	2.592
Corpbanca	1.606	1.540	2.252	1,847	1.696	1.652	1.683
Deutsche Bank Chile	–	–	–	23	27	27	28
Dresdner Bank Lateinamerika	127	116	123	122	119	122	118
HNS Banco	–	–	–	–	–	183	269
HSBC Bank Chile	121	126	119	115	100	104	105
JP Morgan Chase Bank	64	57	57	58	53	40	37
Scotiabank Sud Americano	1.899	1.563	1.576	1,429	1.258	1.214	1.212
The Bank of Tokyo-Mitsubishi Ltd.	34	33	33	34	33	36	36
<b><u>INSTITUCIONES NO VIGENTES</u></b>							
Corporacion Financiera Atlas S.A.	2.737	2.656	–	–	–	–	–
Financiera Condell S.A.	2.433	1.127	–	–	–	–	–
Banco Real S.A.	65	77	1	–	–	–	–
Banco Exterior (Chile)	41	37	31	–	–	–	–
Banco do Estado de Sao Paulo S.A.	15	15	15	14	–	–	–
Bank of America S.A	30	31	35	28	–	–	–
Banco de A. Edwards	2.178	2.190	2.253	2,583	2.413	–	–
American Express Bank Ltd.	67	70	87	79	43	–	–
Banco Santiago	4.748	4.628	4.503	4,53	4.251	–	–
<b>TOTAL</b>	<b>47.195</b>	<b>42.464</b>	<b>40.946</b>	<b>40,525</b>	<b>38.587</b>	<b>36.701</b>	<b>36.875</b>

Nota: A partir del mes de diciembre de 1994 las cifras fueron revisadas y comprenden el total del personal de las instituciones financieras que prestan servicios en forma permanente, a sueldo u honorarios y por un mínimo de media jornada. Se incluye el personal de las casas matrices, sucursales, cajas auxiliares y oficinas de apoyo. Posteriormente, desde septiembre de 1998, se incluye el personal de las sucursales, solamente.

**OPERACIONES EFECTIVAS TRANSFRONTERIZAS POR INSTITUCION Y TIPO DE OPERACION. JUNIO 2003 (en millones de pesos)**

Instituciones	Créditos de comercio exterior		Créditos comerciales	Inversiones financieras	Total
	Exportaciones o importaciones chilenas	Operaciones entre terceros países		Instrumentos de inversión	
ABN Amro Bank (Chile)	12.415	-	-	-	12.415
Banco Bice	518	282	6.352	-	7.152
BBVA Banco	6.140	-	59.797	3.454	69.391
Banco de Chile	22.354	-	22.258	14.732	59.344
Banco de Crédito e Inversiones	5.753	17.548	42.448	20.250	85.998
Banco del Desarrollo	217	-	2.039	-	2.255
Banco del Estado de Chile	62.563	3.499	34.889	1.095	102.046
Banco do Brasil S.A.	5.254	6.351	3.859	-	15.465
Banco Santander-Chile	27.467	562	79.877	-	107.906
Banco Security	189	1.677	17.441	24.654	43.962
Banco Sudameris	267	-	-	-	267
BankBoston N.A.	81	-	-	-	81
Citibank n.A.	973	-	5.872	-	6.845
Corpbanca	40.497	162	9.793	-	50.451
Dresdner Bank Lateinamerika	1.891	-	-	-	1.891
HSCB Bank Chile	-	-	2.832	-	2.832
Scotiabank Sud Americano	330	1.695	-	-	2.025
The Bank of Tokyo-Mitsubishi Ltd.	-	-	-	2.861	2.861
<b>TOTAL</b>	<b>186.908</b>	<b>31.776</b>	<b>287.458</b>	<b>67.046</b>	<b>573.189</b>

**OPERACIONES EFECTIVAS TRANSFRONTERIZAS POR PAIS DE DESTINO Y TIPO DE OPERACION. JUNIO 2003 (en millones de pesos)**

Países	Créditos de comercio exterior		Créditos comerciales	Inversiones financieras	Total
	Exportaciones o importaciones chilenas	Operaciones entre terceros países		Instrumentos de inversión	
Alemania	74	193	-	-	267
Andorra	-	402	-	-	402
Arabia Saudita	110	-	-	-	110
Argentina	12.040	3.594	68.112	3.454	87.200
Bahrein	27	-	-	-	27
Bélgica	2.789	-	-	-	2.789
Bolivia	366	-	-	-	366
Brasil	85.522	11.196	62.203	789	159.710
Canadá	75	-	-	-	75
China Popular	5.288	-	-	-	5.288
Colombia	2.046	37	-	-	2.082
Corea del Norte	14.332	-	-	-	14.332
Corea del Sur	343	-	-	-	343
Costa Rica	165	-	5.052	-	5.218
Cuba	11.938	-	-	-	11.938
Dinamarca	29	-	-	-	29
Ecuador	3.547	-	-	-	3.547
El Salvador	102	-	-	-	102
Emiratos Arabes Unidos	63	-	-	-	63
España	2.009	-	152	-	2.161
Estados Unidos	7.308	-	9.144	43.738	60.190
Francia	206	-	-	-	206
Gran Bretaña	66	-	24.174	-	24.240
Grecia	34	-	-	-	34
Holanda	2.412	-	-	-	2.412
Hong Kong	57	-	-	-	57
India	1.721	-	-	-	1.721
Islas Caimán	-	-	1.507	-	1.507
Italia	195	-	-	-	195
Japón	59	-	-	-	59
Libano	17	-	-	-	17
Malasia	186	-	-	-	186
Mauritania	28	-	-	-	28
México	16.445	344	6.082	19.064	41.935
Panamá	1.660	-	3.399	-	5.058
Paraguay	290	-	-	-	290
Perú	1.763	5.473	24.586	-	31.822
Qatar	310	-	-	-	310
República Checa	50	-	-	-	50
República Dominicana	14	-	-	-	14
Sudáfrica	105	-	-	-	105
Suiza	32	-	-	-	32
Turquía	2.231	-	-	-	2.231
Uruguay	98	-	8.373	-	8.471
Venezuela	10.619	10.537	74.675	-	95.831
Yugoslavia	138	-	-	-	138
<b>TOTAL</b>	<b>186.908</b>	<b>31.776</b>	<b>287.458</b>	<b>67.046</b>	<b>573.189</b>

**ESTRUCTURA DE RIESGO  
DE LAS COLOCACIONES**





## ESTRUCTURA E INDICADORES DE RIESGO DE LAS COLOCACIONES AL 30 DE JUNIO DE 2003

INSTITUCION FINANCIERA	ESTRUCTURA DE RIESGO (1)							INDICE DE RIESGO (%)
	A (%)	B (%)	B- (%)	C (%)	D (%)	TOTAL (%)		
ABN Amro Bank (Chile)	39,72	59,44	0,74	0,09	0,01	100,00	0,81	
Banco Bice	46,32	49,99	2,84	0,19	0,66	100,00	1,78	
BBVA Banco	75,95	20,02	2,80	0,85	0,38	100,00	1,61	
Banco Conosur	68,53	18,07	5,46	4,85	3,09	100,00	6,96	
Banco de Chile	56,55	37,28	3,75	1,54	0,88	100,00	2,84	
Banco de Crédito e Inversiones	65,29	31,21	2,60	0,72	0,18	100,00	1,43	
Banco de la Nación Argentina	65,16	33,47	0,96	0,26	0,15	100,00	0,82	
Banco del Desarrollo	34,38	58,73	5,96	0,66	0,27	100,00	2,42	
Banco del Estado de Chile	67,32	29,11	2,60	0,68	0,29	100,00	1,48	
Banco do Brasil S.A.	34,97	62,50	1,81	0,12	0,60	100,00	1,60	
Banco Falabella	92,91	5,20	0,84	0,72	0,33	100,00	0,95	
Banco Internacional	45,67	51,96	0,79	0,71	0,87	100,00	1,89	
Banco Ripley	89,38	8,94	0,92	0,58	0,18	100,00	0,78	
Banco Santander-Chile	68,22	27,82	2,30	1,00	0,66	100,00	1,93	
Banco Security	66,39	30,78	1,83	0,78	0,22	100,00	1,34	
Banco Sudameris	54,44	42,09	2,08	1,39	0,00	100,00	1,67	
BankBoston N.A.	61,62	33,08	4,50	0,65	0,15	100,00	1,76	
Citibank N.A.	46,49	48,16	3,37	1,11	0,87	100,00	2,60	
Corpbanca	47,73	49,42	1,31	1,23	0,31	100,00	1,77	
Deutsche Bank Chile	0,00	0,00	0,00	0,00	0,00	0,00	0,00	
Dresdner Bank Lateinamerika	27,34	69,23	2,48	0,44	0,51	100,00	1,91	
HNS Banco	39,23	57,24	2,56	0,78	0,19	100,00	1,72	
HSEC Bank Chile	30,60	67,14	2,02	0,00	0,24	100,00	1,29	
JP Morgan Chase Bank	100,00	0,00	0,00	0,00	0,00	100,00	0,00	
Scotiabank Sud Americano	65,87	30,21	2,48	0,61	0,83	100,00	1,91	
The Bank of Tokyo-Mitsubishi Ltd.	54,06	43,86	2,08	0,00	0,00	100,00	0,85	
<b>Sistema Financiero</b>	<b>61,65</b>	<b>34,00</b>	<b>2,83</b>	<b>0,97</b>	<b>0,54</b>	<b>100,00</b>	<b>1,97</b>	

COLOCACIONES TOTALES (MM\$)	COLOCACIONES VENCIDAS A COLOCACIONES (%)	PROVISIONES DE COLOCACIONES A COLOCACIONES (%)
219.250	0,22	0,81
826.865	0,75	1,79
2.228.029	1,96	1,93
150.747	1,45	10,19
5.987.179	2,38	2,98
3.479.581	1,28	1,82
9.905	1,28	0,83
1.219.645	2,71	3,05
4.204.420	1,28	1,79
40.826	0,47	1,72
169.218	0,10	2,24
128.661	2,33	1,94
26.892	0,03	1,46
7.753.490	2,37	2,14
910.191	0,92	1,32
106.594	1,00	1,67
730.085	1,00	2,58
1.052.032	1,81	2,87
1.851.847	1,58	2,23
0	-	-
203.210	1,08	2,22
71.033	1,83	2,74
87.966	0,13	1,63
4.613	0,00	0,75
1.154.874	2,92	2,53
20.080	0,00	0,88
<b>32.637.232</b>	<b>1,89</b>	<b>2,28</b>

**Nota:**

(1) La presente publicación de la estructura de riesgo asociada a las carteras de colocaciones de los bancos, corresponde a información preparada por las propias instituciones financieras en conformidad con las normas vigentes. Esta Superintendencia realiza revisiones a través de muestras selectivas de créditos, a partir de lo cual, si corresponde, instruye a las entidades la realización de ajustes a la información confeccionada de acuerdo a sus propias evaluaciones.

**Estructura de riesgo:** Corresponde a la aplicación de las disposiciones establecidas para evaluar el riesgo de la cartera de colocaciones de las instituciones financieras. Se clasifican, como mínimo, los saldos de las colocaciones vigentes o vencidas, inclusive sus respectivos intereses por cobrar, tanto en moneda chilena como extranjera, contraídas por los 400 mayores deudores de las empresas, o por el número necesario para alcanzar el 75% del valor de la respectiva cartera, cualquiera que sea mayor. Adicionalmente, se incorporan los créditos de consumo y los préstamos hipotecarios para la vivienda.

**Índice de riesgo:** Es el porcentaje estimado de pérdidas de la cartera de colocaciones que se obtiene de dividir por el total de créditos clasificados, el monto que resulte de la suma del 1% del valor de los créditos clasificados en categoría B, el 20% del valor de los créditos clasificados en categoría C y el 90% del valor de los créditos clasificados en categoría D.



**COLOCACIONES RELACIONADAS**



## COLOCACIONES E INTERESES POR COBRAR RELACIONADOS(1)

	% DE CONCENTRACION				COLOCACIONES E INTERESES POR COBRAR RELACIONADOS (2)
	Respecto del Patrimonio Efectivo		Respecto de coloc. e int. por cobrar al		(en millones de pesos)
	30.06.2003	30.04.2003	30.06.2003	30.04.2003	30.06.2003
Banco Security	19,6	20,8	2,5	2,6	22.481
Banco Santander-Chile	17,8	14,3	2,6	2,1	208.030
Banco del Desarrollo	17,0	16,7	1,9	1,9	22.610
ABN Amro Bank (Chile)	14,8	8,8	5,7	3,8	12.433
Dresdner Bank Lateinamerika	13,1	12,7	1,8	1,7	3.712
Corpbanca	13,0	8,3	2,3	1,5	42.595
Banco de Chile	12,0	13,1	1,7	1,9	102.739
Scotiabank Sud Americano	7,7	8,6	1,0	1,2	12.166
Banco Bice	7,1	14,7	1,5	2,8	12.743
Banco de Crédito e Inversiones	6,9	8,6	0,8	1,0	28.641
HSBC Bank Chile	5,4	4,5	2,7	2,2	2.360
Banco Internacional	4,7	6,8	0,5	0,8	696
BankBoston N.A.	3,2	5,8	0,4	0,7	2.754
BBVA Banco	3,0	4,0	0,3	0,5	7.836
Banco del Estado de Chile	2,7	3,0	0,3	0,3	11.408
HNS Banco	2,4	2,5	0,4	0,4	319
Citibank N.A.	2,0	1,6	0,4	0,4	4.156
Banco Sudameris	0,4	0,3	0,1	0,1	84
<b>TOTAL</b>	<b>11,0</b>	<b>10,2</b>	<b>1,5</b>	<b>1,4</b>	<b>497.764</b>

(1) Se consideran personas y empresas relacionadas a aquellas vinculadas directamente o a través de terceros a la propiedad o gestión de la institución. No se consideran en el cálculo los préstamos otorgados a deudores relacionados que hubieren sido declarados en quiebra con anterioridad al 30.06.87.

(2) Corresponde a los créditos otorgados por la institución financiera y las filiales que consolidan con ella a sus relacionados. Además se agregan los créditos relacionados castigados en la contabilidad de las instituciones financieras a contar del 30.06.87.

**COLOCACIONES E INTERESES POR COBRAR RELACIONADOS (\*)  
POR TIPO DE DEUDOR  
Saldos al 30.06.2003 (en millones de pesos)**

	EMPRESAS PRODUCTIVAS (1)		SOCIEDADES DE INVERSION (2)		PERSONAS NATURALES		TOTAL	
	TOTAL	% M.E. (3)	TOTAL	% M.E. (3)	TOTAL	% M.E. (3)	TOTAL	% M.E. (3)
Banco Security	17.493	19,81	4.511	—	477	—	22.481	14,65
Banco Santander-Chile	72.583	6,23	126.048	35,90	9.399	—	208.030	20,88
Banco del Desarrollo	11.232	0,73	10.603	—	775	—	22.610	0,36
ABN Amro Bank (Chile)	9.453	26,67	2.980	100,00	—	—	12.433	44,25
Dresdner Bank Lateinamerika	2.841	31,61	568	100,00	304	—	3.712	43,05
Corpbanca	19.784	1,08	22.521	3,61	290	—	42.595	2,43
Banco de Chile	84.699	39,19	15.735	3,77	2.305	—	102.739	33,10
Scotiabank Sud Americano	8.204	40,14	—	—	3.963	—	12.166	35,57
Banco Bice	8.532	56,25	3.931	1,35	280	—	12.743	19,50
Banco de Crédito e Inversiones	25.545	55,13	297	100,00	2.799	—	28.641	54,77
HSBC Bank Chile	2.360	100,00	—	—	—	—	2.360	100,00
Banco Internacional	635	—	0	—	61	—	696	—
BankBoston N.A.	609	—	347	—	1.798	—	2.754	—
BBVA Banco	2.707	3,75	613	95,22	4.516	—	7.836	14,31
Banco del Estado de Chile	10.749	—	—	—	660	—	11.408	—
HNS Banco	319	—	—	—	—	—	319	—
Citibank N.A.	705	97,81	2.837	12,85	613	—	4.156	28,13
Sudameris	84	—	—	—	—	—	84	—
<b>TOTAL</b>	<b>278.534</b>	<b>24,86</b>	<b>190.990</b>	<b>23,00</b>	<b>28.239</b>	<b>0,00</b>	<b>497.764</b>	<b>23,81</b>

(\*) Corresponde a los créditos otorgados por la institución financiera y las filiales que consolidan con ella a sus relacionados.

(1) Se consideran empresas productivas aquéllas que cumplan con las siguientes condiciones:

a) Desarrollen actividades productivas y cuenten con un flujo propio de ingresos.

b) Tengan activos totales que no estén representados en más de un 50% por valores negociables e inversiones permanentes según Circulares números 1501 y 368 de la Superintendencia de Valores y Seguros, salvo aquellas sociedades que, por disposiciones legales o reglamentarias, deban mantener un porcentaje superior en activos de esa especie. Para estos efectos se entienden por valores negociables e inversiones permanentes todos los valores mobiliarios, tales como acciones con o sin cotización bursátil, derechos de sociedades, pagarés, bonos, cuotas de fondos mutuos u otros títulos de oferta pública e inversiones u otros activos en empresas relacionadas.

(2) Aquellas sociedades que no cumplan con las condiciones anteriores se consideran de inversión.

(3) Corresponde al porcentaje de deuda comercial en moneda extranjera.

**COLOCACIONES E INTERESES POR COBRAR RELACIONADOS  
Y PORCENTAJES DE RIESGO AL 30.06.2003 (\*)**

	<b>TOTAL RELACIONADOS (en millones de pesos)</b>	<b>% DE CONCENTRACION RESPECTO DEL PATRIMONIO EFECTIVO</b>	<b>% DE RIESGO (1)</b>
Banco Santander-Chile	371.393	31,8	0,08
Banco del Desarrollo	32.157	24,3	0,60
Banco Security	25.055	21,8	0,44
ABN Amro Bank (Chile)	12.433	14,8	0,57
Banco de Chile	121.243	14,7	2,81
Dresdner Bank Lateinamerika	3.712	13,1	0,75
Scotiabank Sud Americano	20.569	13,0	2,10
Corpbanca	42.595	13,0	0,48
Banco de Crédito e Inversiones	41.313	10,3	0,25
Banco Bice	13.347	9,9	4,87
HSBC Bank Chile	2.360	5,4	–
BBVA Banco	13.603	5,3	0,14
Banco Internacional	696	4,7	0,20
Banco del Estado de Chile	16.865	4,0	0,05
Banco Sudameris	891	3,8	0,09
BankBoston N.A.	2.754	3,2	0,35
HNS Banco	319	2,8	0,83
Citibank N.A.	4.224	2,0	0,50

(\*) Corresponde a los créditos otorgados por la institución financiera a sus relacionados.

(1) Este porcentaje no afecta necesariamente la solvencia de la institución porque existe cartera contabilizada en cuentas de orden y provisiones para cubrir pérdidas en las colocaciones.





**SOCIEDADES EVALUADORAS  
DE INSTITUCIONES FINANCIERAS**



**ANTECEDENTES GENERALES SOBRE SOCIEDADES EVALUADORAS  
DE INSTITUCIONES FINANCIERAS  
JUNIO 2003**

**FELLER-RATE  
CLASIFICADORA DE RIESGO LTDA.**  
www.fellerate.cl

Gerente General  
Domicilio

Alvaro Feller Schleyer  
Isidora Goyenechea 3621, piso 11  
Las Condes, Santiago  
18.10.88

Fecha de autorización

**FITCH CHILE  
CLASIFICADORA DE RIESGO LTDA.**  
www.fitchratings.cl

Gerente General  
Domicilio

Hernán Cheyre Valenzuela  
Avda. El Golf 99, of. 802  
Las Condes, Santiago  
14.12.88

Fecha de autorización

**CLASIFICADORA DE RIESGO  
HUMPHREYS LTDA.**  
www.humphreys.cl

Representante legal  
Domicilio

Alejandro Sierra Mujica  
Providencia 199, piso 6  
Providencia, Santiago  
14.09.00

Fecha de autorización

**VARIACION DE LA CLASIFICACION DE RIESGO EN EL TRIMESTRE**  
**Período: abril-junio 2003**

<b>SOCIEDAD EMISORA</b>	<b>Clasificación actual</b>	<b>Clasificación anterior</b>	<b>Fecha del cambio</b>	<b>Firma Clasificadora</b>
<b>S.M. Chile S.A.</b>				
Acciones A	2ª clase	2ª clase	Abr-03	Feller Rate
Acciones B	1ª clase Nivel 2	1ª clase Nivel 2		
Acciones D	1ª clase Nivel 3	1ª clase Nivel 3		
Acciones E	1ª clase Nivel 3	1ª clase Nivel 2		
<b>Corpbanca</b>				
Depósitos a plazo hasta 1 año	Nivel 1+	Nivel 1+	May-03	Feller Rate
Depósitos a plazo a más de 1 año	AA-	AA-		
Letras de crédito	AA-	AA-		
Bonos subordinados	A+	A+		
Acciones	1ª clase Nivel 2	1ª clase Nivel 4		
<b>COOPEUCH</b>				
Depósitos a plazo hasta 1 año	Nivel 1	Nivel 1	Jun-03	Feller Rate
Depósitos a plazo a más de 1 año	A+	A		

## CLASIFICACION DE INSTRUMENTOS DE OFERTA PUBLICA JUNIO 2003

### I. INSTITUCIONES FINANCIERAS

SOCIEDAD EMISORA	FITCH-CHILE	FELLER RATE	HUMPHREYS
<b>ABN AMRO Bank (Chile)</b>			
Depósitos a plazo hasta 1 año	Nivel 1	Nivel 1+	
Depósitos a plazo a más de 1 año	AA	AA+	
<b>Banco Bice (1)</b>			
Depósitos a plazo hasta 1 año	Nivel 1	Nivel 1+	
Depósitos a plazo a más de 1 año	AA	AA	
Letras de crédito	AA+	AA	
Bonos ordinarios	AA	AA	
Bonos subordinados	AA-	AA-	
<b>BBVA Banco</b>			
Depósitos a plazo hasta 1 año		Nivel 1+	Nivel 1
Depósitos a plazo a más de 1 año		AA-	AA
Letras de crédito		AA-	AA
Bonos ordinarios		AA-	AA
Bonos subordinados		A+	AA-
Acciones		1ª clase Nivel 3	1ª clase Nivel 3
<b>Banco Conosur</b>			
Depósitos a plazo hasta 1 año	Nivel 2	Nivel 2	
Depósitos a plazo a más de 1 año	BBB+	BBB+	
Bonos subordinados	BBB	BBB	
<b>Banco de Chile (2)</b>			
Depósitos a plazo hasta 1 año	Nivel 1	Nivel 1+	
Depósitos a plazo a más de 1 año	AA+	AA+	
Letras de crédito	AA+	AA+	
Bonos	AA+	AA+	
Bonos subordinados	AA	AA	
Acciones	1ª clase Nivel 2	1ª clase Nivel 2	
<b>Banco de Crédito e Inversiones</b>			
Depósitos a plazo hasta 1 año	Nivel 1	Nivel 1+	
Depósitos a plazo a más de 1 año	AA	AA	
Letras de crédito	AA+	AA	
Bonos ordinarios	AA	AA	
Bonos subordinados	AA-	AA-	
Acciones A	1ª clase Nivel 2	1ª clase Nivel 2	
<b>Banco de la Nación Argentina</b>			
Depósitos a plazo hasta 1 año	Nivel 3		Nivel 4
Depósitos a plazo a más de 1 año	BB+		BB

(1) Incluye la serie de bonos Y6 de Bice Leasing S.A., filial absorbida por el banco.

(2) Incluye las series de bonos AE, AG y AH de Banedwards Sogeleasing, filial absorbida por el banco.

SOCIEDAD EMISORA	FITCH-CHILE	FELLER RATE	HUMPHREYS
<b>Banco del Desarrollo (3)</b>			
Depósitos a plazo hasta 1 año	Nivel 2	Nivel 2	
Depósitos a plazo a más de 1 año	A	A-	
Letras de crédito	A+	A-	
Bonos ordinarios	A	A-	
Bonos subordinados	BBB+	BBB+	
<b>Banco del Estado de Chile</b>			
Depósitos a plazo hasta 1 año	Nivel 1	Nivel 1+	
Depósitos a plazo a más de 1 año	AA+	AA+	
Letras de crédito	AA+	AA+	
Bonos ordinarios	AA+	AA+	
Bonos subordinados	AA	AA	
<b>Banco do Brasil S.A.</b>			
Depósitos a plazo hasta 1 año	Nivel 2	Nivel 2	
Depósitos a plazo a más de 1 año	BBB	BBB	
<b>Banco Falabella</b>			
Depósitos a plazo hasta 1 año	Nivel 1	Nivel 1	
Depósitos a plazo a más de 1 año	A+	A+	
Letras de crédito	A+	A+	
<b>Banco Internacional</b>			
Depósitos a plazo hasta 1 año	Nivel 2	Nivel 2	
Depósitos a plazo a más de 1 año	A-	BBB+	
Letras de crédito	A	BBB+	
<b>Banco Ripley</b>			
Depósitos a plazo hasta 1 año	Nivel 2	Nivel 2	
Depósitos a plazo a más de 1 año	A-	A-	
Letras de crédito	A-	A-	
<b>Banco Santander-Chile</b>			
Depósitos a plazo hasta 1 año	Nivel 1	Nivel 1+	
Depósitos a plazo a más de 1 año	AA+	AA+	
Letras de crédito	AA+	AA+	
Bonos ordinarios (4)	AA+	AA+	
Bonos subordinados (5)	AA	AA	
Acciones A	1ª Clase Nivel 2	1ª Clase Nivel 2	
<b>Banco Security (6)</b>			
Depósitos a plazo hasta 1 año	Nivel 1	Nivel 1+	
Depósitos a plazo a más de 1 año	AA-	AA-	
Letras de crédito	AA	AA-	
Bonos ordinarios	AA-	AA-	
Bonos subordinados	A+	A+	

(3) Incluye las series de bonos B y C de Bandedesarrollo Leasing S.A., filial absorbida por el banco.

(4) Incluye la serie de bonos BSTGA1, BSTGA2, BSTGB1 a BSTGB3, BSTGC1 a BSTGC3, F1, F2, G1, G2, del Banco Santiago, que a contar del 1° de agosto de 2002, se fusionó con el Banco Santander.

(5) Incluye la serie de bonos subordinados BSTGD1 a D3, BSTGE1 a GE3, C, E del Banco Santiago, que a contar del 1° de agosto de 2002, se fusionó con el Banco Santander.

(6) Incluye las series de bonos BSECL-SL4 a SL6 de Security Leasing S.A., filial absorbida por el banco.

SOCIEDAD EMISORA	FITCH-CHILE	FELLER RATE	HUMPHREYS
<b>Banco Sudameris</b>			
Depósitos a plazo hasta 1 año	Nivel 1	Nivel 1	
Depósitos a plazo a más de 1 año	AA-	A+	
<b>BankBoston N.A.</b>			
Depósitos a plazo hasta 1 año	Nivel 1	Nivel 1+	
Depósitos a plazo a más de 1 año	AA-	AA	
Letras de crédito	AA	AA	
<b>Citibank N.A.</b>			
Depósitos a plazo hasta 1 año	Nivel 1	Nivel 1+	
Depósitos a plazo a más de 1 año	AA+	AA+	
Letras de crédito	AA+	AA+	
Bonos ordinarios	AA+	AA+	
<b>Corpbanca</b>			
Depósitos a plazo hasta 1 año	Nivel 1	Nivel 1+	
Depósitos a plazo a más de 1 año	AA-	AA-	
Letras de crédito	AA-	AA-	
Bonos subordinados	A+	A+	
Acciones	1ª clase Nivel 4	1ª clase Nivel 2	
<b>Deutsche Bank (Chile)</b>			
Depósitos a plazo hasta 1 año	Nivel 1	Nivel 1+	
Depósitos a plazo a más de 1 año	AA+	AA+	
<b>Dresdner Bank Lateinamerika</b>			
Depósitos a plazo hasta 1 año	Nivel 1	Nivel 1+	
Depósitos a plazo a más de 1 año	AA	AA	
<b>HNS Banco</b>			
Depósitos a plazo hasta 1 año	Nivel 2		Nivel 2
Depósitos a plazo a más de 1 año	A-		A-
<b>HSBC Bank Chile</b>			
Depósitos a plazo hasta 1 año	Nivel 1	Nivel 1+	
Depósitos a plazo a más de 1 año	AA-	AA+	
<b>JP Morgan Chase Bank</b>			
Depósitos a plazo hasta 1 año	Nivel 1	Nivel 1+	
Depósitos a plazo a más de 1 año	AA+	AA+	
<b>Scotiabank Sud Americano</b>			
Depósitos a plazo hasta 1 año	Nivel 1	Nivel 1	
Depósitos a plazo a más de 1 año	AA-	A+	
Letras de crédito	AA	A+	
Bonos subordinados	A+	A	
Acciones A	1ª clase Nivel 3	1ª clase Nivel 4	
<b>The Bank of Tokyo-Mitsubishi, Ltd.</b>			
Depósitos a plazo hasta 1 año	Nivel 1	Nivel 1+	
Depósitos a plazo a más de 1 año	AA-	AA-	

Nota: La clasificación asignada a los bonos bancarios corresponde a la de todas las series emitidas por la entidad.



## II. SOCIEDADES FILIALES: EMPRESAS DE LEASING

SOCIEDAD EMISORA	FITCH-CHILE	FELLER RATE	HUMPHREYS
<b>Santiago Leasing S.A.</b> Bonos/Series SEC, SFB, SGA a SGC	AA+	AA+	
<b>Sudameris Leasing</b> Bonos/Serie A, B	A+	A+	

## III. OTRAS INSTITUCIONES

SOCIEDAD EMISORA	FITCH-CHILE	FELLER RATE	HUMPHREYS
<b>S.M. Chile S.A.</b>			
Acciones A	2ª clase	2ª clase	
Acciones B	1ª clase Nivel 2	1ª clase Nivel 2	
Acciones D	1ª clase Nivel 2	1ª clase Nivel 3	
Acciones E	1ª clase Nivel 2	1ª clase Nivel 2	

<b>COOPEUCH</b>			
Depósitos a plazo hasta 1 año	Nivel 2	Nivel 1	
Depósitos a plazo a más de 1 año	A	A+	

## DESCRIPCION DE LAS CATEGORIAS DE CLASIFICACION

### CATEGORIAS DE CLASIFICACION PARA LOS TITULOS REPRESENTATIVOS DE DEUDA

#### Categorías de clasificación de títulos de deuda de largo plazo

Categoría AAA	Corresponde a aquellos instrumentos que cuentan con la más alta capacidad de pago del capital e intereses en los términos y plazos pactados, la cual no se vería afectada en forma significativa ante posibles cambios en el emisor, en la industria a que pertenece o en la economía.
Categoría AA	Corresponde a aquellos instrumentos que cuentan con una muy alta capacidad de pago del capital e intereses en los términos y plazos pactados, la cual no se vería afectada en forma significativa ante posibles cambios en el emisor, en la industria a que pertenece o en la economía.
Categoría A	Corresponde a aquellos instrumentos que cuentan con una buena capacidad de pago del capital e intereses en los términos y plazos pactados, pero ésta es susceptible de deteriorarse levemente ante posibles cambios en el emisor, en la industria a que pertenece o en la economía.
Categoría BBB	Corresponde a aquellos instrumentos que cuentan con una suficiente capacidad de pago del capital e intereses en los términos y plazos pactados, pero ésta es susceptible de debilitarse ante posibles cambios en el emisor, en la industria a que pertenece o en la economía.
Categoría BB	Corresponde a aquellos instrumentos que cuentan con capacidad para el pago del capital e intereses en los términos y plazos pactados, pero ésta es variable y susceptible de deteriorarse ante posibles cambios en el emisor, en la industria a que pertenece o en la economía, pudiendo incurrirse en retraso en el pago de intereses y del capital.
Categoría B	Corresponde a aquellos instrumentos que cuentan con el mínimo de capacidad para el pago del capital e intereses en los términos y plazos pactados, pero ésta es muy variable y susceptible de deteriorarse ante posibles cambios en el emisor, en la industria a que pertenece o en la economía, pudiendo incurrirse en pérdida de intereses y capital.
Categoría C	Corresponde a aquellos instrumentos que no cuentan con una capacidad de pago suficiente para el pago del capital e intereses en los términos y plazos pactados, existiendo alto riesgo de pérdida de capital e intereses.
Categoría D	Corresponde a aquellos instrumentos que no cuentan con una capacidad de pago suficiente para el pago del capital e intereses en los términos y plazos pactados, y que presentan incumplimiento efectivo de pago de intereses o capital, o requerimiento de quiebra en curso.
Categoría E	Corresponde a aquellos instrumentos cuyo emisor no posee información suficiente o no tiene información representativa para el período mínimo exigido para la clasificación, y además no existen garantías suficientes.

### **Categorías de clasificación de títulos de deuda de corto plazo**

Nivel 1 (N-1)	Corresponde a aquellos instrumentos que cuentan con una muy alta capacidad de pago del capital e intereses en los términos y plazos pactados, la cual no se vería afectada en forma significativa ante posibles cambios en el emisor, en la industria a que pertenece o en la economía.
Nivel 2 (N-2)	Corresponde a aquellos instrumentos que cuentan con una buena capacidad de pago del capital e intereses en los términos y plazos pactados, pero ésta es susceptible de deteriorarse levemente ante posibles cambios en el emisor, en la industria a que pertenece o en la economía.
Nivel 3 (N-3)	Corresponde a aquellos instrumentos que cuentan con suficiente capacidad de pago del capital e intereses en los términos y plazos pactados, pero ésta es susceptible de debilitarse ante posibles cambios en el emisor, en la industria a que pertenece o en la economía.
Nivel 4 (N-4)	Corresponde a aquellos instrumentos cuya capacidad de pago del capital e intereses en los términos y plazos pactados no reúne los requisitos para clasificar en los niveles N-1, N-2 o N-3.
Nivel 5 (N-5)	Corresponde a aquellos instrumentos cuyo emisor no posee información representativa para el período mínimo exigido para la clasificación, y además no existen garantías suficientes.

Adicionalmente, se han establecido las siguientes subcategorías para los instrumentos de deuda que están clasificados en las categorías comprendidas entre AA y BB, para los títulos de largo plazo, y entre los niveles 1 al 3, para los títulos de corto plazo:

- (+) Para aquellos títulos de deuda con un menor riesgo relativo dentro de la categoría.
- (-) Para aquellos títulos de deuda con un mayor riesgo relativo dentro de la categoría.

### **CATEGORIAS DE CLASIFICACION PARA LOS TITULOS REPRESENTATIVOS DE CAPITAL**

Primera Clase Nivel 1	Corresponde a aquellos títulos accionarios que presentan una excelente combinación de solvencia y estabilidad en la rentabilidad del emisor y volatilidad de sus retornos.
Primera Clase Nivel 2	Corresponde a aquellos títulos accionarios que presentan una muy buena combinación de solvencia y estabilidad en la rentabilidad del emisor y volatilidad de sus retornos.
Primera Clase Nivel 3	Corresponde a aquellos títulos accionarios que presentan una buena combinación de solvencia y estabilidad en la rentabilidad del emisor y volatilidad de sus retornos.

Primera Clase Nivel 4	Corresponde a aquellos títulos accionarios que presentan una razonable combinación de solvencia y estabilidad en la rentabilidad del emisor y volatilidad de sus retornos.
Segunda Clase	Corresponde a aquellos títulos accionarios que presentan una inadecuada combinación de solvencia y estabilidad en la rentabilidad del emisor y volatilidad de sus retornos.
Sin Información Suficiente	Corresponde a aquellos títulos accionarios para los cuales no se dispone de información suficiente como para ser clasificados de acuerdo con los procedimientos de clasificación.



**SOCIEDADES FILIALES  
Y DE APOYO AL GIRO**



## ANTECEDENTES GENERALES SOBRE SOCIEDADES FILIALES Y DE APOYO AL GIRO. JUNIO 2003

### I. SOCIEDADES FILIALES

EMPRESAS DE LEASING	PROPIEDAD %	ACCIONISTAS	DIRECTIVOS	FECHA DE AUTORIZACION
SANTIAGO LEASING S.A.	99,5040 0,4960	BANCO SANTANDER-CHILE SANTIAGO FACTORING LTDA.	Presidente: Fernando Cañas B. Gerente General: Jorge Espinoza M.	23.10.87
SUDAMERIS LEASING S.A.	95,0000 5,0000	BANCO SUDAMERIS S.A. INV SUDAMERIS CHILE LTDA.	Presidente: Ignacio Jaquotot Calvo Gerente General: Roberto Urzúa L.	23.06.93

SOCIEDADES DE LEASING INMOBILIARIAS	PROPIEDAD %	ACCIONISTAS	DIRECTIVOS	FECHA DE AUTORIZACION
BANDESARROLLO SOC. DE LEASING INMOBILIARIO S.A.	99,6400 0,3600	BANCO DEL DESARROLLO BANDESARROLLO S.A. ASES. FINANCIERAS	Presidente: Juan Etchegaray A. Gerente General: Luis Alvarez J.	21.01.97
BBVA SOCIEDAD DE LEASING INMOBILIARIO BHIF S.A.	97,4900 2,5100	BBVA BANCO BHIF CONAVICOOP	Presidente: Ramón Monell V. Gerente General: Eduardo Boizard P.	02.10.96

EMPRESAS DE ASESORIAS FINANCIERAS	PROPIEDAD %	ACCIONISTAS	DIRECTIVOS	FECHA DE AUTORIZACION
SCOTIA SUD AMERICANO ASESORIA FINANCIERA LTDA.	99,0000 1,0000	BANCO SUD AMERICANO SUD AMERICANO CORRED. DE BOLSA S.A.	Sin información	02.09.92
BANCHILE ASESORIA FINANCIERA S.A.	99,5200 0,4200 0,0600	BANCO DE CHILE BANCHILE CORREDORES DE BOLSA S.A. SOC. INV. EL NORTE Y EL ROSAL	Presidente: Gonzalo Menéndez D. Gerente General: Jaime Barriga S.	28.09.88
BANDESARROLLO MICROEMPRESAS A. F. DE INTERES SOCIAL S.A.	99,0000 1,0000	BANCO DEL DESARROLLO BANDESARROLLO S.A. ASESORIA FINANCIERA	Presidente: Mauricio Rojas M. Gerente General: Alvaro Retamales C.	22.04.94
BANDESARROLLO S.A. ASESORIA FINANCIERA	99,0000 1,0000	BANCO DEL DESARROLLO FUNDACION PARA EL DESARROLLO	Presidente: Francois Edant Gerente General: Renato Ormeño C.	15.03.89
BANDESARROLLO SERVIPYME S.A.	52,3200 41,1700 6,5100	BANCO DEL DESARROLLO C Y R ASESORIA E INVERSIONES S.A. MARTINIC MEDEL SERGIO	Presidente: Mauricio Ramos B. Gerente General: Marcos Mahave C .	17.12.01
BANCOESTADO MICROEMPRESAS S.A.	99,9000 0,1000	BANCO DEL ESTADO DE CHILE BANESTADO CORREDORES DE BOLSA S.A.	Presidente: Jaime Pizarro T. Gerente General: María Soledad Ovando G.	01.07.96
BCI ASESORIA FINANCIERA S.A.	99,0000 1,0000	BANCO DE CREDITO E INVERSIONES BCI CORREDORES DE BOLSA S.A.	Presidente: Mario Gómez D. Gerente General: Benjamín Vargas A.	23.09.92
BHIF ASESORIAS Y SERVICIOS FINANCIEROS S.A.	98,6020 1,3980	BBVA BANCO BHIF INVERSIONES Y CAPITALIZACIONES S.A.	Presidente: Ramón Monell V. Representante legal: Alejandro Bertrand D.	18.11.87
CORP ASESORIAS FINANCIERAS S.A.	99,9900 0,0100	CORPBANCA S.A. CORP CORREDORES DE BOLSA S.A.	Presidente: Cristián Schiessler G. Gerente General: Roberto Baraona U.	09.01.92

El Banco Santiago, desde el 1º de agosto de 2002, se llama Banco Santander-Chile.



ADMINISTRADORAS DE (*) FONDOS MUTUOS	PROPIEDAD %	ACCIONISTAS	DIRECTIVOS	FECHA DE AUTORIZACION
ADMINISTRADORA DE FONDOS MUTUOS SECURITY S.A.	99,9900 0,0100	BANCO SECURITY CLEMENTE SILVA S.	Sin información	03.04.92
SCOTIA SUD AMERICANO S.A. ADMINISTRADORA DE FONDOS MUTUOS	99,0000 1,0000	SCOTIABANK SUD AMERICANO SCOTIA SUD AMERICANO CORRED. DE BOLSA S.A.	Presidente: Fraser Macdonald Gerente General: Ivonne Merino S.	24.01.92
BCI ADMINISTRADORA DE FONDOS MUTUOS S.A.	99,9000 0,1000	BANCO DE CREDITO E INVERSIONES BCI CORREDORES DE BOLSA S.A.	Sin información	23.12.87
BBVA ADMINISTRADORA DE FONDOS MUTUOS BHIF S.A.	99,9000 0,1000	BBVA BANCO BHIF BHIF AS. Y SERVICIOS FINANCIEROS S.A.	Presidente: Ramón M. Monell V. Gerente General: Ian Couso W.	23.01.97
BICE-DREYFUS ADMINISTRADORA DE FONDOS MUTUOS S.A.	51,0000 49,0000	BANCO BICE MELLON CHILE HOLDING S.A.	Presidente: Juan Eyzaguirre E. Gerente General: Michele Silvestro L.	04.08.87
CORP ADMINISTRADORA DE FONDOS MUTUOS S.A.	99,9957 0,0043	CORPBANCA CORP ASESORIAS FINANCIERAS S.A.	Presidente: Cristián Canales P. Gerente General: Andrés Sáenz Mc.	02.08.96

ADMINISTRADORAS DE (*) FONDOS DE INVERSION	PROPIEDAD %	ACCIONISTAS	DIRECTIVOS	FECHA DE AUTORIZACION
BHIF ADMINISTRADORA DE FONDOS DE INVERSION S.A.	99,9000 0,1000	BBVA BANCO BHIF BHIF AS. Y SERV. FINANCIEROS S.A.	Presidente: Ramón M. Monell V. Gerente General: Fernando Santana O.	31.08.95

ADMINISTRADORAS DE (*) FONDOS PARA LA VIVIENDA	PROPIEDAD %	ACCIONISTAS	DIRECTIVOS	FECHA DE AUTORIZACION
BHIF ADM. DE FONDOS PARA LA VIVIENDA S.A.	99,9000 0,1000	BBVA BANCO BHIF BHIF ASES. Y SERV. FINANCIEROS	Gerente General: Roberto Molina O.	31.01.96

ADMINISTRADORA (*) GENERAL DE FONDOS	PROPIEDAD %	ACCIONISTAS	DIRECTIVOS	FECHA DE AUTORIZACION
BANCHILE ADMINISTRADORA GENERAL (1) DE FONDOS S.A.	99,9800 0,0200	BANCO DE CHILE BANCHILE ASES. FINANCIERA S.A.	Gerente General : Andrés Lagos V.	15.05.02
BANDESARROLLO ADMINISTRADORA (2) GENERAL DE FONDOS S.A.	99,0000 1,0000	BANCO DEL DESARROLLO BANDESARROLLO S.A. ASES. FINANCIERAS	Presidente: Andrés Joannon Gerente General: Favio Valdivieso R.	03.04.02
SANTANDER S.A. ADMINISTRADORA (3) GENERAL DE FONDOS	99,9635 0,03459 0,0019	BANCO SANTIAGO SANTIAGO LEASING S.A. SANTIAGO ASES. FINANCIERAS LTDA.	Sin información	24.01.02
BANCOESTADO S.A. ADMINISTRADORA (4) GENERAL DE FONDOS	99,9900 0,01	BANCO DEL ESTADO DE CHILE BANESTADO S.A. CORREDORES DE BOLSA	Presidente: Sebastián del Campo Gerente General: José L. Norris E.	

Notas:

(1) Corresponde a la fusión de la Adm. de Fondos de Inversión y la Adm. de Fondos Mutuos del banco, comenzó a operar en septiembre de 2002.

(2) Corresponde a la fusión de la Adm. de Fondos para la Vivienda S.A., Adm. de Fondos de Inversión y Adm. de Fondos Mutuos, comenzó a operar en agosto de 2002.

(3) Corresponde a la fusión de la Adm. de Fondos de Inversión y la Adm. de Fondos Mutuos.

(4) Corresponde a la Adm. de Fondos para la Vivienda que cambió de nombre y amplió su giro.

El Banco Santiago, desde el 1° de agosto de 2002, se llama Banco Santander-Chile.

(\*) Sociedades supervisadas por S.V.S.

AGENTES DE VALORES (*)	PROPIEDAD %	ACCIONISTAS	DIRECTIVOS	FECHA DE AUTORIZACION
CITIBANK AGENCIA DE VALORES S.A.	99,9000 0,1000	CITIBANK N.A. AGENCIA EN CHILE CITINVESTMENT CHILE LIMITED	Presidente: Gerardo Sáenz Gerente General: Christian González	25.09.91
SANTANDER S.A. AGENTE DE VALORES	99,0400 0,9600	BANCO SANTANDER-CHILE SANTANDER CHILE HOLDING SA.	Gerente General: Fred Meller S.	25.09.91
SUDAMERIS AGENCIA DE VALORES S.A.	95,0000 5,0000	BANCO SUDAMERIS INVERSIONES SUDAMERIS CHILE LTDA.	Presidente: Ignacio Jacquotot C. Gerente General: Juan Pedro Flores P.	12.12.88

CORREDORES DE BOLSA (*)	PROPIEDAD %	ACCIONISTAS	DIRECTIVOS	FECHA DE AUTORIZACION
BANCHILE CORREDORES (1) DE BOLSA S.A.	99,6800 0,0100 0,3100	BANCO DE CHILE RICARDO DELL'ORTO B. BANCHILE ASESORIA FINANCIERA S.A.	Presidente: Segismundo Schulin-Zeuthen S. Gerente General: Francisco Armanet R.	06.12.89
BANCOESTADO S.A. CORREDORES DE BOLSA	99,9900 0,0100	BANCO DEL ESTADO DE CHILE SOC. DE INV. PREV. S.A.	Presidente: Antonio Bertrand H. Gerente General: Edgardo Cabañas C.	24.04.89
BCI CORREDORES DE BOLSA S.A.	99,9500 0,0500	BANCO DE CREDITO E INVERSIONES S.A. BCI ASESORIA FINANCIERA S.A.	Presidente: Carlos Spoerer U. Gerente General: Rodrigo Amezaga C.	16.07.87
BBVA CORREDORES DE BOLSA BHIF S.A.	99,2000 0,8000	BBVA BANCO BHIF BHIF ASES. Y SERVICIOS FINANCIEROS S.A.	Presidente: Carlos Area U. Gerente General: Frank Leighton C.	16.04.93
BICE CORREDORES DE BOLSA S.A.	99,9900 0,0100	BANCO BICE BICECORP S.A.	Presidente: René Lehuedé F. Gerente General: Ramiro Fernández Z.	04.08.87
CORP. CORREDORES DE BOLSA S.A.	99,9900 0,0100	CORPBANCA CORP ASESORIAS FINANCIERAS S.A.	Gerente General: Carlos Ubeda P.	02.11.94
SANTIAGO CORREDORES DE BOLSA LTDA.	99,1890 0,7590 0,0020 0,0510	BANCO SANTIAGO SANTIAGO LEASING S.A. SANTIAGO ASESORIAS FINANCIERAS LTDA. SANTIAGO FACTORING LTDA.	Gerente General: Francisco Peñafiel R.	08.10.87
SCOTIA SUD AMERICANO CORREDORES DE BOLSA S.A.	99,8200 0,1800	BANCO SUD AMERICANO NOVA SCOTIA INVERSIONES LTDA.	Presidente: Joaquín Lagos G. Gerente General: Luis Silva B.	25.10.89
VALORES SECURITY S.A. CORREDORES DE BOLSA	99,9000 0,1000	BANCO SECURITY S.A. FACTORING SECURITY S.A.	Presidente: Ramón Eluchans O. Gerente General: Nicolás Ugarte B.	26.08.91

Notas:

(\*) Sociedades supervisadas por S.V.S.

(1) Fusión con Banedwards S.A. Corredores de Bolsa.

El Banco Santiago, desde el 1º de agosto de 2002, se llama Banco Santander-Chile.

CORREDORES DE SEGUROS (*)	PROPIEDAD %	ACCIONISTAS	DIRECTIVOS	FECHA DE AUTORIZACION
BANCHILE CORR. DE SEG. (1) LTDA.	99,7495 0,2505	BANCO DE CHILE BANCHILE ASESORIA FINANCIERA S.A.	Sin información	08.07.98
BANCOESTADO CORR. DE SEG. LTDA.	99,9000 0,1000	BANCO DEL ESTADO DE CHILE BANESTADO MICROEMP. A.F.	Gerente General: Fernando Silva S.	22.09.99
BANKBOSTON CORR. DE SEG. LTDA.	99,9000 0,1000	BANKBOSTON NATIONAL ASSOCIATION THE EAGLE CORPORATION	Gerente General: Jorge Stoltze B.	07.04.99
BCI CORR. DE SEG. S.A.	99,0000 1,0000	BANCO DE CREDITO E INVERSIONES BCI ASESORIAS FINANCIERAS S.A.	Presidente: José Cox P. Gerente General: Lily Justiniano B.	14.08.98
BICE CORR. DE SEG. LTDA.	99,9000 0,1000	BANCO BICE CIA. DE INV. BICE CHILECONSULT S.A.	Representante Legal: Rafael Trejo V.	20.07.99
BBVA CORR. TEC. DE SEG BHIF LTDA.	99,9000 0,1000	BBVA BANCO BHIF BHIF ASES. Y SERVICIOS FINANCIEROS S.A.	Gerente General: Raúl Ossandón G.	24.08.98
CITIBANK CORR. DE SEG. LTDA.	99,9000 0,1000	CITIBANK N.A. AGENCIA EN CHILE CITINVESTMENT CHILE LIMITED	Gerente General: Roberto Vergara K.	29.01.99
GENERA CORR. DE SEG. LTDA.	99,9830 0,0170	BANCO CONOSUR DERSA S.A.	Gerente General: Jorge Larroucau D.	16.11.98
CORP CORR. DE SEG. S.A.	99,9900 0,0100	CORPBANCA CORP ASESORIAS FINANCIERAS S.A.	Gerente General: Pedro Iñiguez G.	30.09.98
CORR. DE SEGUROS SANTANDER LTDA.	99,9900 0,0100	BANCO SANTANDER-CHILE SOINCE S.A.	Gerente General: Sin información	26.06.98
SCOTIA SUD AMERICANO CORR. DE SEG. LTDA.	99,9000 0,1000	SCOTIABANK SUD AMERICANO SCOTIA SUD AMERICANO CORR. DE BOLSA S.A.	Gerente General: María Aranda R.	02.11.98

Notas:

(\*) Sociedades supervisadas por S.V.S.

(1) Fusión con Banedwards S.A. Corredores de Seguros.

El Banco Santiago, desde el 1º de agosto de 2002, se llama Banco Santander-Chile.

SOCIEDADES DE COBRANZA	PROPIEDAD %	ACCIONISTAS	DIRECTIVOS	FECHA DE AUTORIZACION
CIA. DE NORMALIZACION DE CREDITOS NORMALIZA S.A.	99,0000 1,0000	BANCO DE CREDITO E INVERSIONES BCI CORREDOR DE BOLSA S.A.	Presidente: Nicolás Diban S. Gerente General: Galo Bertrán R.	26.06.98
COBRANZAS Y RECAUDACIONES LTDA.	99,9000 0,1000	BANCO SANTANDER CHILE S.A. SANTIAGO LEASING S.A.	Gerente General: Francisco Ugarte S.	17.05.99
BANCOESTADO SERVICIOS DE COBRANZA S.A.	99,9000 0,1000	BANCOESTADO BANCOESTADO C ORREDORES DE BOLSA	Presidente: Arnoldo Courard B. Gerente General: Guillermo González C.	01.08.99
SOCOFIN S.A.	99,0000 0,1000	BANCO DE CHILE BANCHILE ASESORIAS FINANCIERAS S.A.	Presidente: Gonzalo Menéndez D. Gerente General: Mario Sandoval H.	03.05.02

SOCIEDADES DE FACTORING	PROPIEDAD %	ACCIONISTAS	DIRECTIVOS	FECHA DE AUTORIZACION
BANCHILE FACTORING S.A. (1)	99,5200 0,4800	BANCO DE CHILE BANCHILE ASESORIA FINANCIERA S.A..	Presidente: Rodrigo Manubens M. Gerente General: Eduardo Ebensperger O.	23.10.98
BCI FACTORING S.A.	99,9700 0,0300	BANCO DE CREDITO E INVERSIONES BCI CORREDOR DE BOLSA S.A.	Presidente: Lionel Olavarría L. Gerente General: Germán Acevedo C.	24.03.99
SANTIAGO FACTORING LTDA.	99,9000 0,1000	BANCO SANTANDER CHILE SANTIAGO LEASING S.A.	Gerente General: Lorenzo Díaz R.	14.01.99
SCOTIA SUD AMERICANO FACTORING S.A.	99,9900 0,0100	SCOTIABANK SUD AMERICANO SCOTIA SUD AMERICANO CORR. DE BOLSA	Presidente: Paul Molinaro P. Gerente General: José Miguel Amenábar A.	18.12.98

SOCIEDADES SECURITIZADORAS (*)	PROPIEDAD %	ACCIONISTAS	DIRECTIVOS	FECHA DE AUTORIZACION
BCI SECURITIZADORA S.A.	99,9000 0,1000	BANCO BCI EMPRESAS JUAN YARUR S.A.C.	Presidente: Lionel Olavarría L. Gerente General: Juan Donoso C.	04.10.00
SANTANDER S.A. SOCIEDAD SECURITIZADORA	99,6429 0,3571	BANCO SANTANDER-CHILE S.A. SANTANDER INVERSIONES S.A.	Sin información	11.08.98
BANCHILE SECURITIZADORA S.A.	99,0000 1,0000	BANCO DE CHILE BANCHILE ASESORIA FINANCIERA S.A.	Presidente: Francisco Pérez M. Gerente General: José A. Vial C.	01.10.00

Notas:

(\*) Sociedades supervisadas por S.V.S.

(1) Fusión con Banedwards Factoring S.A.

El Banco Santiago, desde el 1º de agosto de 2002, se llama Banco Santander-Chile.

## II. SOCIEDADES DE APOYO AL GIRO

REDES DE TRANSFERENCIAS ELECTRONICAS DE FONDOS	PROPIEDAD %	ACCIONISTAS	DIRECTIVOS	FECHA DE AUTORIZACION
GLOBALNET COMUNICACIONES FINANCIERAS S.A.	63,1579	BANCO DEL ESTADO DE CHILE	Presidente: Sebastián del Campo E. Gerente General: Iván León A.	10.12.93
	2,6316	BANA AGENCIA EN CHILE		
	2,6316	AMERICAN EXPRESS BANK LTD.		
	2,6316	BANCO DE LA NAC. ARGENTINA		
	2,6316	BANCO DO BRASIL S.A.		
	2,6316	COOPEUCH LTDA.		
	2,6316	BBVA BANCO BHIF		
	2,6316	HNS BANCO		
	2,6316	BANCO SUDAMERIS		
	2,6316	DRESDNER BANQUE NATIONALE DE PARIS		
	2,6316	BANCO CONOSUR		
	2,6316	HSBC BANK USA		
	2,6316	THE BANK OF TOKYO		
	2,6316	BANCO SANTANDER-CHILE		
2,6316	INVERLINK INVERSIONES FINANCIERAS			
REDBANC S.A.	33,4295	BANCO SANTANDER-CHILE	Presidente: Christian Cambara L. Gerente General: Miguel Leonvendagar V.	30.05.88
	25,4216	BANCO DE CHILE		
	12,7108	BANCO DE CREDITO E INVERSIONES		
	12,7108	SCOTIABANK SUD AMERICANO		
	12,7124	CITIBANK N.A.		
	2,5028	CORPBANCA		
	0,4996	BANCO INTERNACIONAL		
	0,0032	BBVA BANCO BHIF		
	0,0016	ABN AMRO BANK (Chile)		
	0,0016	BANCO BICE		
	0,0016	BANKBOSTON N.A.		
	0,0016	BANCO DEL DESARROLLO		
	0,0016	BANCO SECURITY		
	0,0016	THE CHASE MANHATTAN BANK N.A.		
SOCIEDAD INTERBANCARIA DE DEPOSITOS DE VALORES S.A.	17,5950	BANCO DE CHILE-EDWARDS	Presidente: Arturo Concha U. Gerente General: Alejandro Alarcón P.	21.01.93
	29,2897	BANCO SANTANDER-CHILE		
	9,2124	CITIBANK N.A.		
	6,7513	BBVA BANCO BHIF		
	6,2553	SCOTIABANK SUD AMERICANO		
	6,3827	BANCO DE CREDITO E INVERSIONES		
	5,4925	BANKBOSTON N.A.		
	3,9096	CORPBANCA		
	3,5971	BANCO SECURITY		
	2,8777	BANCO BICE		
	1,5639	BANCO DEL DESARROLLO		
	1,4389	BANCO INTERNACIONAL		
	1,4389	BANCO FALABELLA		
	1,2908	JP MORGAN CHASE		
	0,9681	HSBC BANK USA		
	0,6454	ABN AMRO BANK (Chile)		
0,6454	BANCO CONOSUR			
0,6454	BANCO SUDAMERIS			

El Banco Santiago, desde el 1º de agosto de 2002, se llama Banco Santander-Chile.

EMISORES U OPERADORES DE TARJETAS DE CREDITO	PROPIEDAD %	ACCIONISTAS	DIRECTIVOS	FECHA DE AUTORIZACION
OPERADORA DE TARJETAS DE CREDITO NEXUS S.A.	12,9030 25,8060 12,9030 12,9030 12,9030 9,6770	BANCO DE CREDITO E INVERSIONES BANCO DE CHILE SCOTIABANK SUD AMERICANO CORPBANCA BANCO DEL ESTADO DE CHILE BANCO SANTANDER-CHILE BBVA BANCO BHIF	Presidente: Mario Gaete H. Gerente General: Carlos Jhonson L	23.12.96
TRANSBANK S.A.	32,7145 17,4376 8,7188 8,7188 8,7188 8,7188 8,7188 6,2538 0,0001 0,0001 0,0000 0,0000 0,0000 0,0000 0,0000 0,0000 0,0000 0,0000 0,0000 0,0000	BANCO SANTANDER-CHILE BANCO DE CHILE BANCO DE CREDITO E INVERSIONES CORPBANCA BANCO DEL ESTADO DE CHILE SCOTIABANK SUD AMERICANO CITIBANK N.A. BBVA BANCO BHIF BANCO CONOSUR TARJETAS DE CHILE JP MORGAN CHASE BANK BANCO SECURITY BANCO FALABELLA ABN AMRO BANK (Chile) BANCO BICE BANKBOSTON N.A. BANCO DEL DESARROLLO BANCO INTERNACIONAL	Presidente: Roberto Bustos K. Gerente General: Felipe Brahm G.	21.04.89
EMPRESA DE TARJETAS INTELIGENTES S.A.	20,0000 26,6666 26,6666 13,3333 13,3333	CIA. DE TELECOMUNICACIONES S.A. BANCO SANTANDER-CHILE BANCO DE CHILE BANCO CREDITO E INVERSIONES SCOTIA BANK SUD AMERICANO	Gerente General: Alvaro Flores V.	05.07.00

SOCIEDADES RECAUDADORAS DE PAGO DE SERVICIOS	PROPIEDAD %	ACCIONISTAS	DIRECTIVOS	FECHA DE AUTORIZACION
SOCIEDAD DE RECAUDACION Y PAGOS DE SERVICIOS LIMITADA	50,0000 50,0000	BANCO DE CHILE BANCO DE CREDITO E INVERSIONES	Presidente: Juan Alberdi M. Gerente General: Oscar Alvarez M.	29.12.89

SOCIEDADES PREEVALUADORAS	PROPIEDAD %	ACCIONISTAS	DIRECTIVOS	FECHA DE AUTORIZACION
ANALISIS Y SERVICIOS S.A.	99,0000 1,0000	BANCO DE CREDITO E INVERSIONES BCI CORRED. DE BOLSA S.A.	Presidente: Abraham Romero P. Gerente General: Pietro Krumpoeck Rojas	09.12.98
PROMARKET S.A.	99,0000 1,0000	BANCO DE CHILE BANCHILE ASESORIA FINANCIERA S.A.	Presidente: Christian Cámara L. Gerente General: Leopoldo Quintano E.	03.05.02

SOCIEDADES DE SERVICIOS DE PERSONAL	PROPIEDAD %	ACCIONISTAS	DIRECTIVOS	FECHA DE AUTORIZACION
BCI SERVICIOS DE PERSONAL S.A.	99,9000 0,1000	BANCO DE CREDITO E INVERSIONES BCI CORREDOR DE BOLSA S.A.	Presidente: Patricio Salinas G. Gerente General: Antonio Castañón F.	26.08.99

SOCIEDADES DE COMPENSACION AUTOMATICA	PROPIEDAD %	ACCIONISTAS	DIRECTIVOS	FECHA DE AUTORIZACION
CENTRO DE COMPENSACION AUTOMATIZADO S.A.	33,3300 33,3300 33,3300	BANCO DE CHILE BANCO DE CREDITO E INVERSIONES BANCO SANTANDER-CHILE	Presidente: Herman Neupert B. Gerente General: Patricio Parodi M.	14.05.99

SOC. DE SERVICIOS DE INTERACCION ELECTRONICA	PROPIEDAD %	ACCIONISTAS	DIRECTIVOS	FECHA DE AUTORIZACION
ARTIKOS CHILE S.A.	50,0000 50,0000	BANCO DE CHILE BANCO DE CREDITO E INVERSIONES	Presidente: Lionel Olavarría L. Gerente General: Hernán Herrera G.	04.01.01

SOC. DE SERVICIOS A CLIENTES	PROPIEDAD %	ACCIONISTAS	DIRECTIVOS	FECHA DE AUTORIZACION
BANCOESTADO CONTACTO 24 HORAS S.A.	99,0000 1,0000	BANCO DEL ESTADO DE CHILE BANESTADO SERVICIOS DE COBRANZA	Presidente: Victoria Martínez O. Gerente General: Enrique Schaub W.	17.07.01

El Banco Santiago, desde el 1º de agosto de 2002, se llama Banco Santander-Chile.

## EMISIONES DE BONOS VIGENTES DE LAS COMPAÑIAS DE LEASING AL 30.06.2003

Sociedad Emisora	Número de serie	Serie	Fecha de emisión	U.F.	Monto por serie	Plazo de emisión	Tasa interés anual %	Clasificación (1)	Firma Clasificadora de riesgo
Santiago Leasing S.A.	5ª emisión	SEC	03.11.94	U.F.	400.000	12 años	6,0	AA+ / AA+	Feller-Rate / Fitch Chile
	6ª emisión	SFB	24.10.96	U.F.	2.000.000	15 años	5,5	AA+ / AA+	Feller-Rate / Fitch Chile
	7ª emisión	SGA	15.02.99	U.F.	800.000	5 años	6,0	AA+ / AA+	Feller-Rate / Fitch Chile
		SGB		U.F.	1.200.000	8 años	6,0	AA+ / AA+	
Sudameris Leasing S.A.	1ª emisión	SGC	01.06.00	U.F.	250.000	8 años	7,5	A+/A+	Feller-Rate / Fitch Chile
	2ª emisión	B	25.04.01	U.F.	380.000	8 años	6,5	A+/A+	Feller-Rate / Fitch Chile

\* Corresponde a series emitidas por O'Higgins Leasing S.A., entidad que se fusionó con Santiago Leasing, durante el primer trimestre de 1997.

(1) Clasificación actual de los bonos.

## EVOLUCION INDICADORES DE ACTIVIDAD EMPRESAS FILIALES BANCARIAS Y SOCIEDADES DE APOYO AL GIRO

### NUMERO DE INSTITUCIONES

		Adm. de Fondos Inversión	Adm. de Fondos Mutuos	Agentes de Valores	Asesorías Financieras	Compañías de Leasing	Corredores de Bolsa	Adm. de Fondos Vivienda
1997	Diciembre	4	10	3	12	12	13	2
1998	Diciembre	4	10	3	13	11	13	3
1999	Diciembre	4	10	3	13	5	12	3
2000	Diciembre	4	10	3	11	3	10	3
2001	Diciembre	4	11	4	11	2	10	3
2002	Diciembre	2	7	3	10	2	9	2
2003	Junio	1	6	3	9	2	9	1

### ACTIVOS TOTALES (en millones de pesos de cada año)

		Adm. de Fondos Inversión	Adm. de Fondos Mutuos	Agentes de Valores	Asesorías Financieras	Compañías de Leasing	Corredores de Bolsa	Adm. de Fondos Vivienda
1997	Diciembre	2.450	31.213	287.297	5.781	1.002.099	460.477	388
1998	Diciembre	2.321	27.403	284.722	4.616	889.613	515.312	769
1999	Diciembre	2.410	32.469	560.651	5.108	384.606	508.272	871
2000	Diciembre	2.528	38.461	603.153	3.935	299.724	740.275	1.033
2001	Diciembre	2.731	48.138	584.810	5.883	218.828	844.165	1.401
2002	Diciembre	1.495	39.359	706.083	6.715	178.502	936.222	1.386
2003	Junio	1.514	62.165	613.972	7.842	162.091	1.138.111	1.208

### PATRIMONIO (en millones de pesos de cada año)

		Adm. de Fondos Inversión	Adm. de Fondos Mutuos	Agentes de Valores	Asesorías Financieras	Compañías de Leasing	Corredores de Bolsa	Adm. de Fondos Vivienda
1997	Diciembre	2.377	28.519	20.951	5.109	135.998	38.759	374
1998	Diciembre	2.229	25.449	30.935	3.802	130.332	47.916	736
1999	Diciembre	2.340	29.091	41.676	4.223	50.058	54.432	833
2000	Diciembre	2.464	34.254	50.502	3.216	39.269	63.582	987
2001	Diciembre	2.667	43.737	61.816	3.979	21.945	76.799	1.329
2002	Diciembre	1.482	35.033	82.660	5.251	28.073	91.857	1.331
2003	Junio	1.499	49.643	92.360	6.090	29.053	102.886	1.170

### UTILIDAD (en millones de pesos de cada año)

		Adm. de Fondos Inversión	Adm. de Fondos Mutuos	Agentes de Valores	Asesorías Financieras	Compañías de Leasing	Corredores de Bolsa	Adm. de Fondos Vivienda
1997	Diciembre	47	6.055	2.511	1.512	21.865	4.223	(288)
1998	Diciembre	110	2.997	3.175	1.326	14.557	2.077	(10)
1999	Diciembre	197	7.123	10.020	1.959	7.992	13.602	78
2000	Diciembre	164	13.697	6.884	736	5.956	12.441	114
2001	Diciembre	110	16.939	9.159	1.443	4.887	17.112	311
2002	Diciembre	11	12.533	19.343	1.942	5.469	19.465	359
2003	Junio	0	7.798	8.790	1.853	670	11.679	158

Soc. Leasing Inmobiliaria	Soc. de Cobranza	Soc. Corredoras de Seguros	Sociedades Securizadoras	Sociedades de Factoring	Adm. General de Fondos	Total Filiales	Total Soc. de Apoyo al Giro
2	–	–	–	–	–	58	6
2	1	9	1	1	–	71	5
2	2	10	1	4	–	69	9
2	3	13	2	5	–	69	10
2	3	13	3	5	–	71	11
2	4	12	3	4	3	63	13
2	4	11	3	4	4	59	13

Soc. Leasing Inmobiliaria	Soc. de Cobranza	Soc. Corredoras de Seguros	Sociedades Securizadoras	Sociedades de Factoring	Adm. General de Fondos	Total Filiales	Total Soc. de Apoyo al Giro
2.320	–	–	–	–	–	1.792.029	97.966
5.604	501	3.720	579	9.615	–	1.744.780	91.254
11.218	1.390	7.327	3.401	55.545	–	1.573.274	115.636
9.618	3.142	13.314	15.188	91.461	–	1.821.836	125.858
15.650	3.038	19.842	75.868	125.976	–	1.946.334	141.729
22.034	8.537	30.024	20.940	170.325	19.902	2.141.528	160.251
25.911	8.617	33.096	17.332	131.988	8.724	2.212.577	147.458

Soc. Leasing Inmobiliaria	Soc. de Cobranza	Soc. Corredoras de Seguros	Sociedades Securizadoras	Sociedades de Factoring	Adm. General de Fondos	Total Filiales	Total Soc. de Apoyo al Giro
1.098	–	–	–	–	–	233.188	9.563
629	330	2.091	293	1.237	–	245.983	9.179
1.678	617	5.254	579	7.318	–	198.105	11.007
3.358	2.314	11.071	1.404	10.323	–	222.750	11.572
4.956	2.156	16.433	1.982	14.235	–	252.039	16.056
8.456	3.865	26.617	3.049	20.404	13.034	321.118	17.196
8.718	4.102	28.814	2.242	20.777	7.244	354.603	21.403

Soc. Leasing Inmobiliaria	Soc. de Cobranza	Soc. Corredoras de Seguros	Sociedades Securizadoras	Sociedades de Factoring	Adm. General de Fondos	Total Filiales	Total Soc. de Apoyo al Giro
(301)	–	–	–	–	–	35.624	367
(515)	279	1.524	(168)	140	–	25.493	38
186	449	3.480	279	1.202	–	46.571	(165)
1.074	671	7.504	560	1.291	–	51.096	(299)
1.493	1.921	10.879	459	4.040	–	68.758	1.442
3.350	2.934	14.610	1.007	4.933	8.099	94.060	(1.377)
169	2.116	8.347	664	2.559	2.659	47.467	1.147



## EVOLUCION INDICADORES DE ACTIVIDAD. COMPAÑIAS DE LEASING

### VOLUMEN DE CONTRATOS (en millones de pesos de cada año)

	BBVA Banco	Banco Ripley	BankBoston N.A.	Bice	Citibank N.A.	Conosur	Corpbanca	Deutsche Bank	Dresdner Bank	De A. Edwards	De Chile
1997 Diciembre	42.348	–	–	34.228	–	–	21.689	–	–	57.452	227.870
1998 Diciembre	48.303	–	–	33.481	–	–	30.261	–	–	59.315	225.151
1999 Diciembre	48.479	–	0	34.182	615	–	49.426	–	67	51.742	180.787
2000 Diciembre	51.669	–	2.614	44.869	3.410	–	83.173	–	379	50.809	168.974
2001 Diciembre	60.023	–	10.160	50.114	6.028	–	109.896	0	2.053	–	167.596
2002 Diciembre	79.901	0	17.622	52.065	7.686	–	129.955	0	5.311	–	250.094
2003 Junio	87.071	0	19.321	47.113	6.266	0	143.923	0	4.883	–	269.458

### PATRIMONIO (en millones de pesos de cada año)

	BBVA Banco	Banco Ripley	BankBoston N.A.	Bice	Citibank N.A.	Conosur	Corpbanca	Deutsche Bank	Dresdner Bank	De A. Edwards	De Chile
1997 Diciembre	5.921	–	–	5.419	–	–	4.605	–	–	6.401	34.331
1998 Diciembre	5.947	–	–	6.362	–	–	4.964	–	–	7.817	31.920
1999 Diciembre	0	–	0	0	0	–	0	–	0	8.720	0
2000 Diciembre	0	–	0	0	0	–	0	–	0	0	0
2001 Diciembre	0	–	0	0	0	–	0	0	0	–	0
2002 Diciembre	0	0	0	0	0	–	0	0	0	–	0
2003 Junio	0	0	0	0	0	0	0	0	0	–	0

### UTILIDAD (en millones de pesos de cada año)

	BBVA Banco	Banco Ripley	BankBoston N.A.	Bice	Citibank N.A.	Conosur	Corpbanca	Deutsche Bank	Dresdner Bank	De A. Edwards	De Chile
1997 Diciembre	1.207	–	–	1.052	–	–	219	–	–	1.801	4.925
1998 Diciembre	862	–	–	710	–	–	161	–	–	1.602	1.210
1999 Diciembre	0	–	0	0	0	–	0	–	0	1.186	0
2000 Diciembre	0	–	0	0	0	–	0	–	0	0	0
2001 Diciembre	0	–	0	0	0	–	0	0	0	–	0
2002 Diciembre	0	0	0	0	0	–	0	0	0	–	0
2003 Junio	0	0	0	0	0	0	0	0	0	–	0

### RENTABILIDAD DEL CAPITAL (porcentajes)

	BBVA Banco	Banco Ripley	BankBoston N.A.	Bice	Citibank N.A.	Conosur	Corpbanca	Deutsche Bank	Dresdner Bank	De A. Edwards	De Chile
1997 Diciembre	25,60	–	–	24,10	–	–	5,00	–	–	39,20	16,80
1998 Diciembre	17,00	–	–	12,60	–	–	3,40	–	–	25,80	3,90
1999 Diciembre	0,00	–	0,00	0,00	0,00	–	0,00	–	0,00	15,80	0,00
2000 Diciembre	0,00	–	0,00	0,00	0,00	–	0,00	–	0,00	0,00	0,00
2001 Diciembre	0,00	–	0,00	0,00	0,00	–	0,00	0,00	0,00	–	0,00
2002 Diciembre	0,00	0,00	0,00	0,00	0,00	–	0,00	0,00	0,00	–	0,00
2003 Junio	0,00	0,00	0,00	0,00	0,00	0,00	0,00	0,00	0,00	–	0,00

(\*) El Banco mantiene su filial.

De Crédito e Inversiones	Del Desarrollo	Del Estado de Chile	HNS Banco	HSBC Bank Chile	Santander-Chile	Santiago	Santiago Leasing (*)	Scotiabank Sud Americano	Security Leasing	Sudameris Leasing	Total
83.186	23.155	72.207	-	-	-	-	228.654	45.855	39.545	4.712	<b>880.908</b>
83.731	25.560	67.051	-	-	-	-	235.040	47.931	43.640	6.320	<b>905.789</b>
78.101	26.743	53.183	-	-	64.559	-	223.219	34.535	40.983	6.742	<b>893.370</b>
73.886	27.325	45.512	-	-	107.087	2.268	236.928	25.061	40.951	9.407	<b>974.330</b>
78.517	38.169	41.295	-	151	128.526	73.560	191.131	12.874	40.358	13.361	<b>1.023.818</b>
90.783	45.647	42.881	35.425	43	284.089	-	140.837	9.293	54.672	14.418	<b>1.260.733</b>
97.280	46.402	73.668	40.468	24	330.042	-	108.647	8.413	56.169	15.502	<b>1.354.660</b>

De Crédito e Inversiones	Del Desarrollo	Del Estado de Chile	HNS Banco	HSBC Bank Chile	Santander-Chile	Santiago	Santiago Leasing (*)	Scotiabank Sud Americano	Security Leasing	Sudameris Leasing	Total
9.236	3.117	8.633	-	-	-	-	43.474	7.136	6.851	869	<b>135.998</b>
10.305	3.764	0	-	-	-	-	43.631	7.502	6.767	1.349	<b>130.332</b>
0	4.367	0	-	-	0	-	28.536	0	6.953	1.480	<b>50.058</b>
0	0	0	-	-	0	0	29.734	0	7.745	1.789	<b>39.269</b>
0	0	0	-	0	0	0	19.684	0	0	2.261	<b>21.945</b>
0	0	0	0	0	0	-	25.432	0	0	2.640	<b>28.073</b>
0	0	0	0	0	0	-	26.209	0	0	2.844	<b>29.053</b>

De Crédito e Inversiones	Del Desarrollo	Del Estado de Chile	HNS Banco	HSBC Bank Chile	Santander-Chile	Santiago	Santiago Leasing (*)	Scotiabank Sud Americano	Security Leasing	Sudameris Leasing	Total
1.931	480	453	-	-	-	-	7.381	1.313	1.090	8	<b>21.866</b>
1.702	512	0	-	-	-	-	6.503	528	749	14	<b>14.558</b>
0	604	0	-	-	0	-	5.313	0	777	111	<b>7.993</b>
0	0	0	-	-	0	0	4.446	0	1.270	239	<b>5.956</b>
0	0	0	-	0	0	0	4.470	0	0	416	<b>4.887</b>
0	0	0	0	0	0	-	5.157	0	0	311	<b>5.469</b>
0	0	0	0	0	0	-	496	0	0	174	<b>670</b>

De Crédito e Inversiones	Del Desarrollo	Del Estado de Chile	HNS Banco	HSBC Bank Chile	Santander-Chile	Santiago	Santiago Leasing (*)	Scotiabank Sud Americano	Security Leasing	Sudameris Leasing	Total
26,40	18,20	5,50	-	-	-	-	20,50	22,50	18,90	1,00	<b>19,20</b>
19,80	15,80	0,00	-	-	-	-	17,50	7,60	12,50	1,10	<b>12,60</b>
0,00	16,10	0,00	-	-	0,00	-	22,90	0,00	12,60	8,10	<b>19,00</b>
0,00	0,00	0,00	-	-	0,00	0,00	17,60	0,00	19,60	15,40	<b>17,90</b>
0,00	0,00	0,00	-	0,00	0,00	0,00	29,40	0,00	0,00	22,60	<b>28,60</b>
0,00	0,00	0,00	0,00	0,00	0,00	-	25,40	0,00	0,00	13,40	<b>24,20</b>
0,00	0,00	0,00	0,00	0,00	0,00	-	1,90	0,00	0,00	6,50	<b>2,40</b>

## EVOLUCION DE INDICADORES DE ACTIVIDAD. EMPRESAS DE ASESORIAS FINANCIERAS

### TOTAL ACTIVO (en millones de pesos de cada año)

	ABN (1)	BCI	Banchile S. A.	Bandesarrollo Microemp. S.A.	Bandesarrollo S.A.	Bandesarrollo Servipyme S.A.	Banedwards S.A.	Banestado Microemp.	Bhif S.A.	Bice Chileconsult	Corp S.A.	Internacional	Santiago S.A.	Scotiabank Sudamericano S.A.	Security S.A.	Total
1997 Diciembre	-	418	562	301	284	-	1.924	368	346	-	220	56	882	233	181	5.781
1998 Diciembre	-	167	1.066	242	332	-	726	437	155	140	320	55	548	223	201	4.616
1999 Diciembre	-	193	88	277	400	-	456	640	333	1.202	606	74	339	258	239	5.109
2000 Diciembre	49	424	106	400	306	-	417	871	472	-	374	-	349	162	-	3.936
2001 Diciembre	65	786	94	497	249	-	596	1.923	682	-	323	-	482	181	-	5.884
2002 Diciembre	-	1.062	1.326	528	464	353	-	1.098	1.184	-	174	-	20	504	-	6.716
2003 Junio	-	790	1.362	702	383	327	-	1.191	2.115	-	208	-	-	760	-	7.842

### PATRIMONIO (en millones de pesos de cada año)

	ABN (1)	BCI	Banchile S. A.	Bandesarrollo Microemp. S.A.	Bandesarrollo S.A.	Bandesarrollo Servipyme S.A.	Banedwards S.A.	Banestado Microemp.	Bhif S.A.	Bice Chileconsult	Corp S.A.	Internacional	Santiago S.A.	Scotiabank Sudamericano S.A.	Security S.A.	Total
1997 Diciembre	-	354	473	198	258	-	1.794	331	302	-	218	54	732	220	171	5.110
1998 Diciembre	-	138	877	189	298	-	521	360	147	38	292	53	481	209	193	3.802
1999 Diciembre	-	174	50	182	365	-	404	442	302	947	523	61	323	250	195	4.224
2000 Diciembre	46	342	59	243	293	-	373	595	438	-	338	-	333	150	-	3.217
2001 Diciembre	62	662	63	283	234	-	346	750	658	-	311	-	429	175	-	3.980
2002 Diciembre	-	920	1.075	292	411	88	-	787	1.050	-	164	-	20	441	-	5.252
2003 Junio	-	726	1.010	271	362	81	-	817	1.920	-	191	-	-	706	-	6.091

### UTILIDAD (en millones de pesos de cada año)

	ABN (1)	BCI	Banchile S. A.	Bandesarrollo Microemp. S.A.	Bandesarrollo S.A.	Bandesarrollo Servipyme S.A.	Banedwards S.A.	Banestado Microemp.	Bhif S.A.	Bice Chileconsult	Corp S.A.	Internacional	Santiago S.A.	Scotiabank Sudamericano S.A.	Security S.A.	Total
1997 Diciembre	-	132	406	30	13	-	277	(127)	160	-	(20)	19	439	25	156	1.512
1998 Diciembre	-	23	806	13	28	-	212	14	(2)	(65)	64	17	158	(20)	75	1.327
1999 Diciembre	-	32	(24)	1	59	-	28	72	150	806	223	23	229	36	320	1.960
2000 Diciembre	(7)	160	6	52	(89)	-	52	132	122	-	192	-	84	30	-	736
2001 Diciembre	15	309	3	86	(68)	-	179	136	205	-	170	-	385	20	-	1.444
2002 Diciembre	-	495	652	89	169	(152)	-	14	371	-	20	-	20	261	-	1.942
2003 Junio	-	194	580	66	(53)	(99)	-	21	859	-	25	-	-	259	-	1.854

### RENTABILIDAD DEL CAPITAL (porcentajes)

	ABN (1)	BCI	Banchile S. A.	Bandesarrollo Microemp. S.A.	Bandesarrollo S.A.	Bandesarrollo Servipyme S.A.	Banedwards S.A.	Banestado Microemp.	Bhif S.A.	Bice Chileconsult	Corp S.A.	Internacional	Santiago S.A.	Scotiabank Sudamericano S.A.	Security S.A.	Total
1997 Diciembre	-	59,70	602,60	17,90	5,70	-	18,30	0,00	112,50	-	0,00	56,80	150,50	12,80	1.046,30	42,10
1998 Diciembre	-	20,50	1.149,10	7,90	10,70	-	68,60	4,30	0,00	0,00	28,20	48,10	49,00	0,00	64,40	53,60
1999 Diciembre	-	22,60	0,00	1,00	19,50	-	7,50	19,50	99,60	571,60	74,50	62,90	243,30	16,80	0,00	86,60
2000 Diciembre	0,00	87,90	12,00	27,50	0,00	-	16,30	28,70	38,70	-	130,90	-	34,10	25,50	-	29,70
2001 Diciembre	31,70	87,40	4,90	44,00	0,00	-	107,50	22,20	45,50	-	121,10	-	869,40	13,20	-	56,90
2002 Diciembre	0,00	116,40	154,30	44,20	70,30	0,00	0,00	1,90	54,80	-	13,90	-	0,00	144,50	-	58,70
2003 Junio	0,00	36,40	135,00	32,60	0,00	0,00	0,00	2,70	80,90	0,00	15,40	0,00	0,00	58,10	0,00	43,80

(1) Año 2000, 2001 y marzo 2002 operó como Corredora de Seguros.

## EVOLUCION DE INDICADORES DE ACTIVIDAD AGENTES DE VALORES

### TOTAL ACTIVO (en millones de pesos de cada año)

		Citibank Agencia	O'Higgins	Santander	Sudameris	Total
1997	Diciembre	–	513	285.139	1.644	<b>287.297</b>
1998	Diciembre	–	338	278.643	5.739	<b>284.722</b>
1999	Diciembre	–	646	554.009	5.995	<b>560.651</b>
2000	Diciembre	–	674	596.425	6.053	<b>603.153</b>
2001	Diciembre	3.203	689	575.911	5.006	<b>584.811</b>
2002	Diciembre	2.653	–	689.725	13.705	<b>706.083</b>
2003	Junio	4.356	–	607.777	1.839	<b>613.972</b>

### PATRIMONIO (en millones de pesos de cada año)

		Citibank Agencia	O'Higgins	Santander	Sudameris	Total
1997	Diciembre	–	510	19.221	1.219	<b>20.952</b>
1998	Diciembre	–	333	30.291	310	<b>30.935</b>
1999	Diciembre	–	333	40.947	395	<b>41.676</b>
2000	Diciembre	–	336	49.621	544	<b>50.502</b>
2001	Diciembre	853	343	59.954	665	<b>61.816</b>
2002	Diciembre	1.746	–	80.134	778	<b>82.660</b>
2003	Junio	2.180	–	89.373	806	<b>92.360</b>

### UTILIDAD (en millones de pesos de cada año)

		Citibank Agencia	O'Higgins	Santander	Sudameris	Total
1997	Diciembre	–	3	2.469	38	<b>2.511</b>
1998	Diciembre	–	20	3.074	80	<b>3.175</b>
1999	Diciembre	–	(8)	9.868	160	<b>10.020</b>
2000	Diciembre	–	5	6.749	129	<b>6.884</b>
2001	Diciembre	263	(3)	8.794	104	<b>9.159</b>
2002	Diciembre	867	–	18.382	93	<b>19.343</b>
2003	Junio	414	–	8.357	18	<b>8.790</b>

### RENTABILIDAD DEL CAPITAL (porcentajes)

		Citibank Agencia	O'Higgins	Santander	Sudameris	Total
1997	Diciembre	–	0,80	14,70	3,20	<b>13,60</b>
1998	Diciembre	–	6,60	11,30	35,20	<b>11,40</b>
1999	Diciembre	–	0,00	31,80	68,20	<b>31,70</b>
2000	Diciembre	–	1,70	15,70	31,30	<b>15,80</b>
2001	Diciembre	44,80	0,00	17,20	18,50	<b>17,40</b>
2002	Diciembre	98,80	0,00	29,80	13,70	<b>30,60</b>
2003	Junio	23,50	0,00	10,30	2,40	<b>10,50</b>

## EVOLUCION DE INDICADORES DE ACTIVIDAD. CORREDORES DE BOLSA

### TOTAL ACTIVO (en millones de pesos de cada año)

	ABN Amro	BCI	Banchile	Bandesarrollo	Bandesarrollo S. A.	Banedwards	Banestado	Bhif Transvalores	Bice	Corp	Santiago	Scotiabank Sud Americano	Security	Total
1997 Diciembre	1.683	50.271	81.684	440	324	72.112	51.600	17.924	8.255	30.456	61.195	42.794	41.734	<b>460.478</b>
1998 Diciembre	1.419	39.633	76.780	484	537	47.204	36.011	29.577	125.747	24.592	70.564	20.162	42.595	<b>515.312</b>
1999 Diciembre	288	28.296	118.550	-	445	71.386	6.913	23.701	110.076	25.949	47.457	38.182	37.025	<b>508.273</b>
2000 Diciembre	-	43.888	140.215	-	-	65.683	10.153	78.425	100.207	31.884	101.936	47.332	120.547	<b>740.275</b>
2001 Diciembre	-	78.599	201.038	-	-	65.485	43.871	89.540	91.420	36.890	131.575	33.007	72.737	<b>844.166</b>
2002 Diciembre	-	117.308	278.958	-	-	-	56.589	136.196	107.594	56.367	48.385	38.551	96.270	<b>936.222</b>
2003 Junio	-	177.999	432.850	-	-	-	57.973	79.524	108.748	92.906	44.907	35.364	107.836	<b>1.138.111</b>

### PATRIMONIO (en millones de pesos de cada año)

	ABN Amro	BCI	Banchile	Bandesarrollo	Bandesarrollo S. A.	Banedwards	Banestado	Bhif Transvalores	Bice	Corp	Santiago	Scotiabank Sud Americano	Security	Total
1997 Diciembre	432	3.361	9.091	440	4	3.324	4.150	1.600	539	2.629	7.886	2.942	2.354	<b>38.759</b>
1998 Diciembre	378	3.750	10.328	480	1	4.089	4.210	1.774	9.460	2.870	6.020	2.379	2.172	<b>47.917</b>
1999 Diciembre	281	4.190	11.804	-	(61)	5.182	4.925	2.577	10.123	3.673	6.002	2.607	3.125	<b>54.433</b>
2000 Diciembre	-	5.790	11.803	-	-	7.325	5.467	3.167	12.314	4.481	6.305	3.293	3.633	<b>63.583</b>
2001 Diciembre	-	7.721	13.370	-	-	7.379	5.956	6.858	16.658	4.742	6.553	3.961	3.596	<b>76.799</b>
2002 Diciembre	-	10.257	20.741	-	-	-	6.861	8.513	21.183	6.022	7.325	5.210	5.740	<b>91.858</b>
2003 Junio	-	11.948	24.878	-	-	-	6.287	9.479	23.891	6.862	7.243	5.782	6.513	<b>102.887</b>

### UTILIDAD (en millones de pesos de cada año)

	ABN Amro	BCI	Banchile	Bandesarrollo	Bandesarrollo S. A.	Banedwards	Banestado	Bhif Transvalores	Bice	Corp	Santiago	Scotiabank Sud Americano	Security	Total
1997 Diciembre	35	143	1.432	(3)	(8)	440	474	71	197	3	760	305	371	<b>4.223</b>
1998 Diciembre	(73)	244	1.262	20	(3)	621	(118)	104	(486)	127	552	(274)	100	<b>2.078</b>
1999 Diciembre	(100)	1.148	3.443	-	(57)	1.301	605	762	2.955	734	1.735	172	901	<b>13.602</b>
2000 Diciembre	-	1.403	3.102	-	-	1.582	574	468	1.715	635	1.420	562	976	<b>12.441</b>
2001 Diciembre	-	1.751	4.442	-	-	1.455	912	560	3.961	800	1.603	854	771	<b>17.113</b>
2002 Diciembre	-	2.305	5.492	-	-	-	1.667	1.449	4.025	1.137	221	1.130	2.035	<b>19.465</b>
2003 Junio	-	1.578	3.908	-	-	-	1.011	872	2.474	773	(163)	514	709	<b>11.679</b>

### RENTABILIDAD DEL CAPITAL (porcentajes)

	ABN Amro	BCI	Banchile	Bandesarrollo	Bandesarrollo S. A.	Banedwards	Banestado	Bhif Transvalores	Bice	Corp	Santiago	Scotiabank Sud Americano	Security	Total
1997 Diciembre	8,80	4,50	18,70	0,00	0,00	15,30	12,90	4,60	57,60	0,10	10,70	11,60	18,70	<b>12,20</b>
1998 Diciembre	0,00	7,00	13,90	4,50	0,00	17,90	0,00	6,30	0,00	4,60	10,10	0,00	4,90	<b>4,50</b>
1999 Diciembre	0,00	37,70	41,20	-	1.326,60	33,50	14,00	42,00	41,20	25,00	40,70	7,10	40,50	<b>33,30</b>
2000 Diciembre	-	32,00	35,70	-	-	27,60	11,70	17,30	16,20	16,50	29,10	20,60	36,70	<b>24,30</b>
2001 Diciembre	-	29,30	49,80	-	-	24,60	18,10	8,90	31,20	20,30	32,40	27,50	27,30	<b>28,70</b>
2002 Diciembre	-	29,00	36,00	-	-	-	32,10	20,50	23,50	23,30	3,10	27,70	54,90	<b>26,90</b>
2003 Junio	-	15,20	18,60	-	-	-	19,20	10,10	11,60	12,70	-	9,80	12,20	<b>12,80</b>

## EVOLUCION DE INDICADORES DE ACTIVIDAD ADMINISTRADORAS DE FONDOS MUTUOS

### TOTAL ACTIVO (en millones de pesos de cada año)

		Bandesarrollo	BCI	Banchile	Banedwards	Bhif	Bice	Corp	Santander	Santiago	Scotiabank Sud Americano	Security	Total
1997	Diciembre	-	2.511	4.458	2.818	1.153	2.533	1.015	7.475	5.857	1.807	1.582	31.214
1998	Diciembre	-	2.209	4.221	2.164	1.285	2.292	1.269	5.943	4.426	2.044	1.544	27.403
1999	Diciembre	-	2.885	5.285	2.523	1.884	2.468	2.008	6.784	4.577	2.129	1.923	32.470
2000	Diciembre	-	4.042	6.896	3.405	2.927	2.049	2.632	7.424	4.928	1.951	2.202	38.461
2001	Diciembre	352	6.559	8.436	2.998	4.223	2.639	3.345	10.268	4.842	2.278	2.193	48.138
2002	Diciembre	-	6.742	-	-	5.879	2.143	2.809	14.896	-	3.308	3.586	39.359
2003	Junio	-	12.898	-	-	8.138	2.724	2.983	0	-	2.713	4.202	33.660

### PATRIMONIO (en millones de pesos de cada año)

		Bandesarrollo	BCI	Banchile	Banedwards	Bhif	Bice	Corp	Santander	Santiago	Scotiabank Sud Americano	Security	Total
1997	Diciembre	-	2.271	3.961	2.554	1.114	2.328	858	6.762	5.459	1.720	1.487	28.519
1998	Diciembre	-	2.077	4.071	1.926	1.230	2.113	1.013	5.523	4.078	1.941	1.472	25.449
1999	Diciembre	-	2.572	4.522	2.190	1.718	2.334	1.490	6.195	4.231	2.044	1.792	29.091
2000	Diciembre	-	3.618	6.317	2.976	2.743	1.824	2.091	6.486	4.326	1.826	2.043	34.255
2001	Diciembre	341	5.188	8.002	2.792	4.030	2.350	2.854	9.622	4.337	2.128	2.089	43.737
2002	Diciembre	-	4.747	-	-	5.576	1.863	2.614	14.063	-	2.989	3.179	35.034
2003	Junio	-	6.342	-	-	6.248	2.454	1.710	0	-	2.494	3.746	22.995

### UTILIDAD (en millones de pesos de cada año)

		Bandesarrollo	BCI	Banchile	Banedwards	Bhif	Bice	Corp	Santander	Santiago	Scotiabank Sud Americano	Security	Total
1997	Diciembre	-	800	1.331	564	(151)	203	(58)	1.263	1.316	363	422	6.055
1998	Diciembre	-	357	606	341	68	(315)	(46)	597	882	147	358	2.997
1999	Diciembre	-	740	1.562	584	455	166	450	1.135	1.255	123	649	7.123
2000	Diciembre	-	1.325	2.582	1.031	944	353	951	2.568	2.796	312	830	13.698
2001	Diciembre	(47)	2.357	3.074	958	1.201	468	1.416	2.934	3.176	565	832	16.940
2002	Diciembre	-	2.903	-	-	1.425	662	1.151	4.152	-	1.211	1.027	12.533
2003	Junio	-	1.542	-	-	610	570	230	0	-	475	532	3.961

### RENTABILIDAD DEL CAPITAL (porcentajes)

		Bandesarrollo	BCI	Banchile	Banedwards	Bhif	Bice	Corp	Santander	Santiago	Scotiabank Sud Americano	Security	Total
1997	Diciembre	-	54,40	50,60	28,40	0,00	9,60	0,00	23,00	31,80	26,80	39,70	27,00
1998	Diciembre	-	20,80	17,50	21,60	5,90	0,00	0,00	12,10	27,60	8,20	32,20	13,40
1999	Diciembre	-	40,50	52,80	36,40	36,00	7,70	43,30	22,40	42,20	6,40	56,80	32,40
2000	Diciembre	-	57,80	69,20	53,10	52,50	24,00	83,50	65,60	182,70	20,60	68,50	66,60
2001	Diciembre	0,00	83,30	62,40	52,30	42,50	24,90	98,50	43,90	273,70	36,20	66,30	63,20
2002	Diciembre	-	157,40	-	-	34,30	55,10	78,80	41,90	-	68,10	47,70	55,70
2003	Junio	-	32,10	-	-	10,80	30,30	15,60	0,00	-	23,60	16,60	20,80

### PATRIMONIO DE LOS FONDOS ADMINISTRADOS (en millones de pesos de cada año)

		Bandesarrollo	BCI	Banchile	Banedwards	Bhif	Bice	Corp	Santander	Santiago	Scotiabank Sud Americano	Security	Total
1997	Diciembre	-	192.615	422.665	110.859	55.862	62.617	92.022	259.451	318.606	91.692	58.102	1.664.495
1998	Diciembre	-	160.830	282.885	67.400	48.236	45.169	77.930	177.970	179.497	45.637	60.491	1.146.050
1999	Diciembre	-	214.502	384.088	129.044	140.103	79.252	135.883	230.486	262.830	61.006	84.380	1.721.578
2000	Diciembre	-	294.172	530.029	144.906	126.914	105.994	174.147	392.157	333.915	78.709	96.494	2.277.441
2001	Diciembre	341	436.290	726.307	153.829	149.676	162.154	158.381	510.249	393.386	121.937	117.278	2.929.833
2002	Diciembre	-	536.072	-	-	270.377	247.285	243.075	0	-	202.872	208.719	1.708.402
2003	Junio	-	517.283	-	-	224.884	255.910	98.068	0	-	135.346	169.949	1.401.443

### NUMERO DE FONDOS ADMINISTRADOS

		Bandesarrollo	BCI	Banchile	Banedwards	Bhif	Bice	Corp	Santander	Santiago	Scotiabank Sud Americano	Security	Total
1997	Diciembre	-	8	10	5	5	7	4	12	10	7	5	73
1998	Diciembre	-	8	13	5	7	7	6	12	10	7	6	81
1999	Diciembre	-	9	16	8	8	9	8	12	10	7	6	93
2000	Diciembre	-	15	19	11	12	10	13	12	14	7	7	120
2001	Diciembre	2	15	19	13	12	11	15	15	14	7	8	131
2002	Diciembre	-	15	-	-	13	11	16	0	-	8	9	72
2003	Junio	-	15	-	-	13	11	16	0	-	8	9	72

## EVOLUCION DE INDICADORES DE ACTIVIDAD ADMINISTRADORAS DE FONDOS DE INVERSION

### TOTAL ACTIVO (en millones de pesos de cada año)

		Bandesarrollo Austral	Banchile Adm. de F.I.	BHIF Adm. Fi.	Santiago S.A.	Total
1997	Diciembre	146	326	984	993	2.451
1998	Diciembre	160	265	1.064	831	2.321
1999	Diciembre	166	215	1.178	850	2.411
2000	Diciembre	170	155	1.321	881	2.528
2001	Diciembre	171	182	1.436	941	2.731
2002	Diciembre	-	-	1.495	-	1.495
2003	Junio	-	-	1.514	-	1.514

### PATRIMONIO (en millones de pesos de cada año)

		Bandesarrollo Austral	Banchile Adm. de F.I.	BHIF Adm. Fi.	Santiago S.A.	Total
1997	Diciembre	142	310	976	948	2.377
1998	Diciembre	157	242	1.034	794	2.229
1999	Diciembre	164	193	1.166	815	2.340
2000	Diciembre	170	153	1.303	837	2.464
2001	Diciembre	170	164	1.428	904	2.667
2002	Diciembre	-	-	1.482	-	1.482
2003	Junio	-	-	1.499	-	1.499

### UTILIDAD (en millones de pesos de cada año)

		Bandesarrollo Austral	Banchile Adm. de F.I.	BHIF Adm. Fi.	Santiago S.A.	Total
1997	Diciembre	0	(70)	(14)	132	47
1998	Diciembre	0	(80)	15	175	110
1999	Diciembre	2	(54)	105	145	197
2000	Diciembre	(1)	(49)	82	133	164
2001	Diciembre	(5)	(89)	84	121	110
2002	Diciembre	-	-	11	-	11
2003	Junio	-	-	-	-	0

### RENTABILIDAD DEL CAPITAL (porcentajes)

		Bandesarrollo Austral	Banchile Adm. de F.I.	BHIF Adm. Fi.	Santiago S.A.	Total
1997	Diciembre	0,00	0,00	0,00	16,30	2,10
1998	Diciembre	0,00	0,00	1,50	28,40	5,20
1999	Diciembre	1,30	0,00	9,90	21,60	9,20
2000	Diciembre	0,00	0,00	6,80	18,90	7,10
2001	Diciembre	0,00	0,00	6,30	15,50	4,30
2002	Diciembre	-	-	0,80	-	0,80
2003	Junio	-	-	-	-	0,00

### PATRIMONIO DE LOS FONDOS ADMINISTRADOS (en millones de pesos de cada año)

		Bandesarrollo Austral	Banchile Adm. de F.I.	BHIF Adm. Fi.	Santiago S.A.	Total
1997	Diciembre	0	7.450	7.539	17.777	32.767
1998	Diciembre	0	8.605	7.765	19.005	35.377
1999	Diciembre	164	9.265	8.975	19.593	37.998
2000	Diciembre	170	0	9.010	20.926	30.106
2001	Diciembre	170	5.972	9.624	21.597	37.364
2002	Diciembre	-	-	3.691	-	3.691
2003	Junio	-	-	3.777	-	3.777

### NUMERO DE FONDOS ADMINISTRADOS

		Bandesarrollo Austral	Banchile Adm. de F.I.	BHIF Adm. Fi.	Santiago S.A.	Total
1997	Diciembre	0	1	3	1	5
1998	Diciembre	0	1	2	1	4
1999	Diciembre	0	1	2	1	4
2000	Diciembre	0	0	2	1	3
2001	Diciembre	0	1	2	1	4
2002	Diciembre	1	-	1	-	2
2003	Junio	-	-	1	-	1

## EVOLUCION DE INDICADORES DE ACTIVIDAD SOCIEDADES DE LEASING INMOBILIARIAS

### TOTAL ACTIVO (en millones de pesos de cada año)

		Bandesarrollo Hab.	Bhif Soc. Leas. Hab.	Total
1997	Diciembre	1.499	820	<b>2.320</b>
1998	Diciembre	2.938	2.665	<b>5.604</b>
1999	Diciembre	5.732	5.486	<b>11.218</b>
2000	Diciembre	5.633	3.985	<b>9.618</b>
2001	Diciembre	9.122	6.528	<b>15.650</b>
2002	Diciembre	15.414	6.620	<b>22.034</b>
2003	Junio	18.322	7.588	<b>25.911</b>

### PATRIMONIO (en millones de pesos de cada año)

		Bandesarrollo Hab.	Bhif Soc. Leas. Hab.	Total
1997	Diciembre	440	657	<b>1.098</b>
1998	Diciembre	225	403	<b>629</b>
1999	Diciembre	985	693	<b>1.678</b>
2000	Diciembre	1.417	1.941	<b>3.358</b>
2001	Diciembre	2.262	2.694	<b>4.956</b>
2002	Diciembre	4.538	3.917	<b>8.456</b>
2003	Junio	4.665	4.053	<b>8.718</b>

### UTILIDAD (en millones de pesos de cada año)

		Bandesarrollo Hab.	Bhif Soc. Leas. Hab.	Total
1997	Diciembre	(116)	(184)	<b>(301)</b>
1998	Diciembre	(233)	(282)	<b>(515)</b>
1999	Diciembre	506	(320)	<b>186</b>
2000	Diciembre	484	589	<b>1.074</b>
2001	Diciembre	800	692	<b>1.493</b>
2002	Diciembre	2.208	1.141	<b>3.350</b>
2003	Junio	76	92	<b>169</b>

### RENTABILIDAD DEL CAPITAL (porcentajes)

		Bandesarrollo Hab.	Bhif Soc. Leas. Hab.	Total
1997	Diciembre	0,00	0,00	<b>0,00</b>
1998	Diciembre	0,00	0,00	<b>0,00</b>
1999	Diciembre	105,90	0,00	<b>12,50</b>
2000	Diciembre	51,90	43,60	<b>47,00</b>
2001	Diciembre	54,80	34,60	<b>43,10</b>
2002	Diciembre	94,80	41,10	<b>65,60</b>
2003	Junio	1,70	2,30	<b>2,00</b>



## EVOLUCION DE INDICADORES DE ACTIVIDAD ADMINISTRADORAS DE FONDOS PARA LA VIVIENDA

### TOTAL ACTIVO (en millones de pesos de cada año)

		Bandesarrollo	Banestado	Bhif-AFV	Total
1997	Diciembre	183	–	205	<b>389</b>
1998	Diciembre	233	348	187	<b>769</b>
1999	Diciembre	289	380	200	<b>871</b>
2000	Diciembre	357	419	257	<b>1.033</b>
2001	Diciembre	403	715	282	<b>1.401</b>
2002	Diciembre	–	1.071	315	<b>1.386</b>
2003	Junio	–	–	324	<b>324</b>

### PATRIMONIO (en millones de pesos de cada año)

		Bandesarrollo	Banestado	Bhif-AFV	Total
1997	Diciembre	172	–	202	<b>374</b>
1998	Diciembre	218	339	177	<b>736</b>
1999	Diciembre	266	372	195	<b>833</b>
2000	Diciembre	328	406	253	<b>987</b>
2001	Diciembre	386	672	270	<b>1.329</b>
2002	Diciembre	–	1.028	302	<b>1.331</b>
2003	Junio	–	–	316	<b>316</b>

### UTILIDAD (en millones de pesos de cada año)

		Bandesarrollo	Banestado	Bhif-AFV	Total
1997	Diciembre	(197)	–	(90)	<b>(288)</b>
1998	Diciembre	22	0	(33)	<b>(10)</b>
1999	Diciembre	41	24	12	<b>78</b>
2000	Diciembre	49	16	48	<b>114</b>
2001	Diciembre	48	253	9	<b>311</b>
2002	Diciembre	–	336	23	<b>359</b>
2003	Junio	–	–	10	<b>10</b>

### RENTABILIDAD DEL CAPITAL (porcentajes)

		Bandesarrollo	Banestado	Bhif-AFV	Total
1997	Diciembre	0,00	–	0,00	<b>0,00</b>
1998	Diciembre	11,50	0,00	0,00	<b>0,00</b>
1999	Diciembre	18,40	7,00	6,90	<b>10,40</b>
2000	Diciembre	17,80	4,10	23,90	<b>13,10</b>
2001	Diciembre	14,40	60,50	3,70	<b>30,60</b>
2002	Diciembre	–	48,50	8,60	<b>37,10</b>
2003	Junio	–	–	3,40	<b>3,40</b>

## EVOLUCION DE INDICADORES DE ACTIVIDAD ADMINISTRADORAS GENERAL DE FONDOS

### TOTAL ACTIVO (en millones de pesos de cada año)

		Banchile	Bandesarrollo	Banestado	Santander	Total
1997	Diciembre	-	-	-	-	-
1998	Diciembre	-	-	-	-	-
1999	Diciembre	-	-	-	-	-
2000	Diciembre	-	-	-	-	-
2001	Diciembre	-	-	-	-	-
2002	Diciembre	9.006	926	-	9.069	19.902
2003	Junio	7.739	985	884	28.505	38.114

### PATRIMONIO (en millones de pesos de cada año)

		Banchile	Bandesarrollo	Banestado	Santander	Total
1997	Diciembre	-	-	-	-	-
1998	Diciembre	-	-	-	-	-
1999	Diciembre	-	-	-	-	-
2000	Diciembre	-	-	-	-	-
2001	Diciembre	-	-	-	-	-
2002	Diciembre	3.650	884	-	8.499	13.034
2003	Junio	6.291	953	853	26.647	34.746

### UTILIDAD (en millones de pesos de cada año)

		Banchile	Bandesarrollo	Banestado	Santander	Total
1997	Diciembre	-	-	-	-	-
1998	Diciembre	-	-	-	-	-
1999	Diciembre	-	-	-	-	-
2000	Diciembre	-	-	-	-	-
2001	Diciembre	-	-	-	-	-
2002	Diciembre	4.866	134	-	3.099	8.100
2003	Junio	2.600	58	148	3.836	6.644

### RENTABILIDAD DEL CAPITAL (porcentajes)

		Banchile	Bandesarrollo	Banestado	Santander	Total
1997	Diciembre	-	-	-	-	-
1998	Diciembre	-	-	-	-	-
1999	Diciembre	-	-	-	-	-
2000	Diciembre	-	-	-	-	-
2001	Diciembre	-	-	-	-	-
2002	Diciembre	-	17,90	-	57,40	164,10
2003	Junio	70,50	6,60	21,10	16,80	23,60

### PATRIMONIO DE LOS FONDOS ADMINISTRADOS (en millones de pesos de cada año)

		Banchile	Bandesarrollo	Banestado	Santander	Total
1997	Diciembre	-	-	-	-	-
1998	Diciembre	-	-	-	-	-
1999	Diciembre	-	-	-	-	-
2000	Diciembre	-	-	-	-	-
2001	Diciembre	-	-	-	-	-
2002	Diciembre	1.231.653	884	-	974.626	2.207.164
2003	Junio	1.105.036	33	56.856	865.302	2.027.228

### NUMERO DE FONDOS ADMINISTRADOS

		Banchile	Bandesarrollo	Banestado	Santander	Total
1997	Diciembre	-	-	-	-	-
1998	Diciembre	-	-	-	-	-
1999	Diciembre	-	-	-	-	-
2000	Diciembre	-	-	-	-	-
2001	Diciembre	-	-	-	-	-
2002	Diciembre	34	5	-	33	72
2003	Junio	36	5	1	44	76

## EVOLUCION DE INDICADORES DE ACTIVIDAD SOCIEDADES DE APOYO AL GIRO

### TOTAL ACTIVO (en millones de pesos de cada año)

	Artículos Chile	BCI Servicios	Banestado Contact	CCA. S.A.	Globalnet	Nexus	Promarket S.A.	Proservice S.A.	Redbanc	Soc. Interb. de Dep. de Valores	Sociedad de Tar.	Servipag	Transbank ex Edibank*	Transbank S.A.	Total
1997 Diciembre	-	-	-	-	522	1.618	-	-	4.922	456	-	3.846	2.144	86.074	99.585
1998 Diciembre	-	-	-	-	505	4.420	-	-	5.178	486	-	3.836	81.246	-	95.674
1999 Diciembre	-	106	-	520	574	6.873	-	1.272	5.295	536	-	4.915	95.542	-	115.637
2000 Diciembre	-	238	-	667	773	6.807	-	1.203	5.492	768	638	2.647	106.622	-	125.858
2001 Diciembre	5.427	145	-	543	915	6.557	-	1.359	5.221	1.097	1.435	2.877	116.149	-	141.729
2002 Diciembre	5.167	212	1.507	727	568	6.048	771	465	5.451	1.379	954	2.941	134.055	-	160.252
2003 Junio	4.822	261	857	1.019	694	6.734	667	434	6.856	1.278	899	3.640	119.289	-	147.459

### PATRIMONIO (en millones de pesos de cada año)

	Artículos Chile	BCI Servicios	Banestado Contact	CCA. S.A.	Globalnet	Nexus	Promarket S.A.	Proservice S.A.	Redbanc	Soc. Interb. de Dep. de Valores	Sociedad de Tar.	Servipag	Transbank ex Edibank*	Transbank S.A.	Total
1997 Diciembre	-	-	-	-	368	860	-	-	3.015	456	-	1.317	321	4.084	10.424
1998 Diciembre	-	-	-	-	436	648	-	-	3.155	486	-	1.445	3.656	-	9.828
1999 Diciembre	-	46	-	415	537	1.261	-	130	3.252	536	-	1.220	3.607	-	11.007
2000 Diciembre	-	139	-	484	692	1.033	-	140	3.414	768	459	1.202	3.238	-	11.573
2001 Diciembre	1.293	49	-	408	826	3.105	-	146	3.388	1.097	508	1.293	3.940	-	16.056
2002 Diciembre	(136)	50	925	458	517	3.384	346	38	4.204	1.378	562	1.432	4.786	-	17.197
2003 Junio	3.638	85	832	513	512	3.388	249	10	4.204	1.278	523	1.618	4.546	-	21.404

### UTILIDAD (en millones de pesos de cada año)

	Artículos Chile	BCI Servicios	Banestado Contact	CCA. S.A.	Globalnet	Nexus	Promarket S.A.	Proservice S.A.	Redbanc	Soc. Interb. de Dep. de Valores	Sociedad de Tar.	Servipag	Transbank ex Edibank*	Transbank S.A.	Total
1997 Diciembre	-	-	-	-	20	(66)	-	-	618	(119)	-	166	(1.011)	693	300
1998 Diciembre	-	-	-	-	52	(248)	-	-	661	10	-	70	(755)	-	(210)
1999 Diciembre	-	6	-	38	88	(667)	-	40	696	37	-	(262)	(143)	-	(165)
2000 Diciembre	-	90	-	49	130	(914)	-	3	732	206	15	(74)	(538)	-	(299)
2001 Diciembre	(190)	5	-	91	112	0	-	1	626	305	(162)	53	601	-	1.443
2002 Diciembre	(2.487)	5	(69)	37	(128)	185	55	(111)	594	248	(540)	100	732	-	(1.377)
2003 Junio	(809)	39	(102)	50	(11)	114	(100)	(28)	1.331	128	(65)	170	430	-	1.148

### RENTABILIDAD DEL CAPITAL (porcentajes)

	Artículos Chile	BCI Servicios	Banestado Contact	CCA. S.A.	Globalnet	Nexus	Promarket S.A.	Proservice S.A.	Redbanc	Soc. Interb. de Dep. de Valores	Sociedad de Tar.	Servipag	Transbank ex Edibank*	Transbank S.A.	Total
1997 Diciembre	-	-	-	-	5,90	0,00	-	-	25,80	0,00	-	14,50	0,00	20,40	3,00
1998 Diciembre	-	-	-	-	13,70	0,00	-	-	26,50	2,10	-	5,10	0,00	-	0,00
1999 Diciembre	-	16,00	-	10,20	19,90	0,00	-	45,10	27,30	7,60	-	0,00	0,00	-	0,00
2000 Diciembre	-	185,60	-	11,40	23,10	0,00	-	2,70	27,30	36,70	3,60	0,00	0,00	-	0,00
2001 Diciembre	0,00	11,80	-	28,60	15,80	0,00	-	1,10	22,70	38,60	0,00	4,30	18,00	-	9,90
2002 Diciembre	0,00	12,40	0,00	8,80	0,00	5,80	19,20	0,00	21,00	21,90	0,00	7,60	18,10	0,00	5,70
2003 Junio	0,00	86,60	0,00	10,90	0,00	3,50	0,00	0,00	46,40	11,20	0,00	11,70	10,50	0,00	5,70

\* A partir de septiembre de 1998, las cifras incorporan las actividades que desarrollaba la empresa Transbank S.A., la cual se fusionó con Edibank S.A.

## EVOLUCION DE INDICADORES DE ACTIVIDAD SOCIEDADES DE COBRANZA

### TOTAL ACTIVO (en millones de pesos de cada año)

		Banestado	Cobranza y Rec.	Normaliza	Socofin S.A.	Total
1997	Diciembre	-	-	-	-	-
1998	Diciembre	-	-	501	-	501
1999	Diciembre	-	758	631	-	1.390
2000	Diciembre	1.765	645	732	-	3.142
2001	Diciembre	1.937	492	608	-	3.038
2002	Diciembre	2.694	1.322	538	3.982	8.537
2003	Junio	2.417	2.178	530	3.491	8.617

### PATRIMONIO (en millones de pesos de cada año)

		Banestado	Cobranza y Rec.	Normaliza	Socofin S.A.	Total
1997	Diciembre	-	-	-	-	-
1998	Diciembre	-	-	330	-	330
1999	Diciembre	-	55	561	-	617
2000	Diciembre	1.508	125	680	-	2.314
2001	Diciembre	1.579	38	539	-	2.156
2002	Diciembre	2.028	787	419	630	3.865
2003	Junio	1.735	1.400	434	531	4.102

### UTILIDAD (en millones de pesos de cada año)

		Banestado	Cobranza y Rec.	Normaliza	Socofin S.A.	Total
1997	Diciembre	-	-	-	-	-
1998	Diciembre	-	-	279	-	279
1999	Diciembre	-	(59)	509	-	449
2000	Diciembre	21	66	583	-	671
2001	Diciembre	835	309	776	-	1.921
2002	Diciembre	1.291	747	857	37	2.934
2003	Junio	991	604	625	(105)	2.116

### RENTABILIDAD DEL CAPITAL (porcentajes)

		Banestado	Cobranza y Rec.	Normaliza	Socofin S.A.	Total
1997	Diciembre	-	-	-	-	-
1998	Diciembre	-	-	544,60	-	544,60
1999	Diciembre	-	0,00	966,60	-	268,70
2000	Diciembre	1,50	115,10	597,00	-	40,90
2001	Diciembre	112,40	0,00	0,00	-	818,20
2002	Diciembre	175,40	1.896,90	0,00	6,30	315,10
2003	Junio	133,40	75,90	0,00	0,00	106,60

## EVOLUCION DE INDICADORES DE ACTIVIDAD. SOCIEDADES DE SEGUROS

### TOTAL ACTIVO (en millones de pesos de cada año)

	Atlas	BCI	Bhif	Banchile	BancoEstado	BankBoston	Bice	Citibank	Corp	Genera	Santander	Santiago	Scotiabank Sud Americano	Banewards	Total
1997 Diciembre	-	-	-	-	-	-	-	-	-	-	-	-	-	-	-
1998 Diciembre	727	665	769	210	-	-	-	-	100	-	323	308	154	460	3.720
1999 Diciembre	-	661	828	414	-	-	-	2.313	249	355	485	351	658	1.009	7.327
2000 Diciembre	-	522	1.039	631	1.674	380	209	4.330	233	1.383	444	509	878	1.078	13.315
2001 Diciembre	-	1.251	1.918	1.141	2.900	758	224	6.463	615	447	1.038	567	1.059	1.456	19.843
2002 Diciembre	-	833	3.109	3.175	3.674	1.586	226	9.155	1.363	776	3.865	815	1.443	-	30.024
2003 Junio	-	602	3.769	3.570	2.829	1.937	248	10.351	2.000	1.314	5.604	-	868	-	33.096

### PATRIMONIO (en millones de pesos de cada año)

	Atlas	BCI	Bhif	Banchile	BancoEstado	BankBoston	Bice	Citibank	Corp	Genera	Santander	Santiago	Scotiabank Sud Americano	Banewards	Total
1997 Diciembre	-	-	-	-	-	-	-	-	-	-	-	-	-	-	-
1998 Diciembre	567	119	184	180	-	-	-	-	73	-	219	308	89	349	2.091
1999 Diciembre	-	105	453	325	-	-	-	2.102	163	290	396	117	505	795	5.255
2000 Diciembre	-	270	726	492	1.403	349	187	4.150	181	1.289	301	134	749	836	11.072
2001 Diciembre	-	745	1.531	422	2.512	686	201	6.312	493	317	853	164	956	1.237	16.433
2002 Diciembre	-	623	2.632	2.528	3.255	1.392	188	8.965	1.111	663	3.248	815	1.193	-	26.618
2003 Junio	-	323	3.375	2.849	2.437	1.859	219	10.196	743	1.243	4.791	-	774	-	28.814

### UTILIDAD (en millones de pesos de cada año)

	Atlas	BCI	Bhif	Banchile	BancoEstado	BankBoston	Bice	Citibank	Corp	Genera	Santander	Santiago	Scotiabank Sud Americano	Banewards	Total
1997 Diciembre	-	-	-	-	-	-	-	-	-	-	-	-	-	-	-
1998 Diciembre	645	373	204	35	-	-	-	-	127	-	(593)	525	3	202	1.524
1999 Diciembre	-	(17)	264	139	-	-	-	1.490	88	259	(135)	539	413	437	3.480
2000 Diciembre	-	159	395	151	1.233	153	41	1.949	165	1.135	386	594	622	515	7.505
2001 Diciembre	-	466	782	259	2.272	326	8	2.032	474	1.336	542	876	710	790	10.880
2002 Diciembre	-	463	1.055	815	3.007	685	92	2.464	1.091	976	2.200	815	940	-	14.610
2003 Junio	-	164	714	293	2.188	452	93	1.132	708	572	1.507	-	518	-	8.347

### RENTABILIDAD DEL CAPITAL (porcentajes)

	Atlas	BCI	Bhif	Banchile	BancoEstado	BankBoston	Bice	Citibank	Corp	Genera	Santander	Santiago	Scotiabank Sud Americano	Banewards	Total
1997 Diciembre	-	-	-	-	-	-	-	-	-	-	-	-	-	-	-
1998 Diciembre	0,00	0,00	0,00	24,20	-	-	-	-	0,00	-	0,00	0,00	4,30	137,80	268,60
1999 Diciembre	-	0,00	139,80	75,10	-	-	-	243,40	118,30	844,30	0,00	0,00	452,20	122,10	196,20
2000 Diciembre	-	144,20	119,50	44,60	726,60	78,40	28,20	88,60	982,70	756,30	0,00	0,00	482,70	161,00	210,40
2001 Diciembre	-	167,20	104,50	159,10	947,60	90,70	4,50	47,50	2.510,10	0,00	174,30	0,00	289,60	177,30	195,90
2002 Diciembre	-	289,50	67,00	47,60	1.217,50	97,00	97,50	37,90	5.435,40	0,00	210,00	0,00	372,10	0,00	121,70
2003 Junio	-	103,80	26,80	11,50	881,00	32,10	74,80	12,50	2.057,70	85,40	45,90	0,00	203,00	0,00	40,80

## EVOLUCION DE INDICADORES DE ACTIVIDAD SOCIEDADES SECURITIZADORAS

### TOTAL ACTIVO (en millones de pesos de cada año)

		Banchile	De Crédito e Inversiones	Santander	Total
1997	Diciembre	-	-	-	-
1998	Diciembre	-	-	579	579
1999	Diciembre	-	-	3.401	3.401
2000	Diciembre	248	-	14.939	15.188
2001	Diciembre	1.928	1.362	72.577	75.868
2002	Diciembre	7.726	8.358	4.854	20.940
2003	Junio	7.893	7.468	1.970	17.332

### PATRIMONIO (en millones de pesos de cada año)

		Banchile	De Crédito e Inversiones	Santander	Total
1997	Diciembre	-	-	-	-
1998	Diciembre	-	-	293	293
1999	Diciembre	-	-	579	579
2000	Diciembre	238	-	1.165	1.404
2001	Diciembre	437	343	1.201	1.982
2002	Diciembre	516	629	1.904	3.049
2003	Junio	483	394	1.364	2.242

### UTILIDAD (en millones de pesos de cada año)

		Banchile	De Crédito e Inversiones	Santander	Total
1997	Diciembre	-	-	-	-
1998	Diciembre	-	-	(168)	(168)
1999	Diciembre	-	-	279	279
2000	Diciembre	2	-	558	560
2001	Diciembre	239	219	0	459
2002	Diciembre	65	275	666	1.007
2003	Junio	(38)	34	667	664

### RENTABILIDAD DEL CAPITAL (porcentajes)

		Banchile	De Crédito e Inversiones	Santander	Total
1997	Diciembre	-	-	-	-
1998	Diciembre	-	-	0,00	0,00
1999	Diciembre	-	-	92,90	92,90
2000	Diciembre	0,90	-	92,00	66,40
2001	Diciembre	121,30	176,50	0,00	30,10
2002	Diciembre	14,50	78,00	53,80	49,30
2003	Junio	0,00	9,70	95,70	42,10

## EVOLUCION DE INDICADORES DE ACTIVIDAD SOCIEDADES FACTORING

### TOTAL ACTIVO (en millones de pesos de cada año)

		BCI	Banchile	Banedwards	Santiago	Scotiabank Sud Americano	Total
1997	Diciembre	-	-	-	-	-	-
1998	Diciembre	-	-	-	-	9.615	<b>9.615</b>
1999	Diciembre	33.354	2.450	-	12.018	7.722	<b>55.545</b>
2000	Diciembre	37.727	14.083	9.794	20.267	9.589	<b>91.461</b>
2001	Diciembre	55.591	17.231	12.338	32.283	8.532	<b>125.976</b>
2002	Diciembre	79.726	53.987	-	26.856	9.754	<b>170.325</b>
2003	Junio	65.923	37.547	-	20.775	7.742	<b>131.988</b>

### PATRIMONIO (en millones de pesos de cada año)

		BCI	Banchile	Banedwards	Santiago	Scotiabank Sud Americano	Total
1997	Diciembre	-	-	-	-	-	-
1998	Diciembre	-	-	-	-	1.237	<b>1.237</b>
1999	Diciembre	3.214	1.226	-	1.573	1.304	<b>7.318</b>
2000	Diciembre	3.763	1.332	1.293	2.606	1.327	<b>10.324</b>
2001	Diciembre	6.250	1.839	1.806	2.740	1.598	<b>14.235</b>
2002	Diciembre	8.092	5.059	-	5.313	1.939	<b>20.405</b>
2003	Junio	7.346	5.920	-	5.372	2.137	<b>20.777</b>

### UTILIDAD (en millones de pesos de cada año)

		BCI	Banchile	Banedwards	Santiago	Scotiabank Sud Americano	Total
1997	Diciembre	-	-	-	-	-	-
1998	Diciembre	-	-	-	-	140	<b>140</b>
1999	Diciembre	723	(70)	-	513	35	<b>1.202</b>
2000	Diciembre	910	48	(272)	539	66	<b>1.291</b>
2001	Diciembre	1.870	465	472	1.002	229	<b>4.041</b>
2002	Diciembre	2.423	1.276	-	941	292	<b>4.933</b>
2003	Junio	1.576	805	-	-	177	<b>2.559</b>

### RENTABILIDAD DEL CAPITAL (porcentajes)

		BCI	Banchile	Banedwards	Santiago	Scotiabank Sud Americano	Total
1997	Diciembre	-	-	-	-	-	-
1998	Diciembre	-	-	-	-	12,80	<b>12,80</b>
1999	Diciembre	29,10	0,00	-	48,50	2,80	<b>19,70</b>
2000	Diciembre	31,90	3,80	0,00	26,10	5,20	<b>14,30</b>
2001	Diciembre	42,70	33,90	35,50	57,70	16,80	<b>39,60</b>
2002	Diciembre	42,70	33,70	-	21,50	17,80	<b>31,90</b>
2003	Junio	27,30	15,70	-	0,00	9,00	<b>14,00</b>

**CONCENTRACION DE LA CARTERA DE CONTRATOS DE LEASING POR CATEGORIA DE RIESGO Y TIPO DE OPERACION DE INSTITUCIONES FINANCIERAS**

**CLASIFICACION DE LOS CONTRATOS. JUNIO 2003 (en porcentajes)**

POR CATEGORIA DE RIESGO	BEVA Banco	BankBoston N.A.	Bice N.A.	Citibank N.A.	Corpbanca	Dresdner Bank Lateinamerika	De Chile	HNS Banco	HSBC Bank Chile	Santander-Chile	Scotiabank Sud Americano	Security	Total
A	66,42	80,47	82,91	0,77	47,32	32,22	34,54	75,95	0,00	69,09	47,43	47,92	52,77
B	28,08	13,40	16,26	79,78	51,09	67,78	57,95	21,62	100,00	28,77	28,34	49,71	41,80
B-	4,61	6,13	0,45	12,94	1,35	0,00	4,38	2,36	0,00	1,96	13,55	2,35	4,18
C	0,89	0,00	0,00	6,44	0,09	0,00	3,09	0,07	0,00	0,15	10,68	0,02	1,18
D	0,00	0,00	0,38	0,08	0,15	0,00	0,05	0,00	0,00	0,03	0,00	0,00	0,06
<b>TOTAL</b>	<b>100,00</b>	<b>100,00</b>	<b>100,00</b>	<b>100,00</b>	<b>100,00</b>	<b>100,00</b>	<b>100,00</b>	<b>100,00</b>	<b>100,00</b>	<b>100,00</b>	<b>100,00</b>	<b>100,00</b>	<b>100,00</b>

**CLASIFICACION DE LOS CONTRATOS. JUNIO 2003 (en porcentajes)**

POR TIPO DE OPERACION	BEVA Banco	BankBoston N.A.	Bice N.A.	Citibank N.A.	Corpbanca	Dresdner Bank Lateinamerika	De Chile	HNS Banco	HSBC Bank Chile	Santander-Chile	Scotiabank Sud Americano	Security	Total
Leasing mobiliario	57,89	100,00	61,28	100,00	40,71	91,91	51,95	62,48	100,00	42,10	34,02	50,16	48,31
Leasing inmobiliario	22,83	0,00	29,19	0,00	21,37	1,90	31,62	18,09	0,00	30,57	36,54	18,59	26,08
Lease-back mobiliario	1,78	0,00	9,53	0,00	0,81	6,19	1,90	1,45	0,00	2,65	0,00	3,00	3,51
Lease-back inmobiliario	17,50	0,00	0,00	0,00	37,10	0,00	14,54	17,98	0,00	24,68	29,45	28,24	22,10
Otros	0,00	0,00	0,00	0,00	0,00	0,00	0,00	0,00	0,00	0,00	0,00	0,00	0,00
<b>TOTAL</b>	<b>100,00</b>	<b>100,00</b>	<b>100,00</b>	<b>100,00</b>	<b>100,00</b>	<b>100,00</b>	<b>100,00</b>	<b>100,00</b>	<b>100,00</b>	<b>100,00</b>	<b>100,00</b>	<b>100,00</b>	<b>100,00</b>

**CLASIFICACION DE LOS CONTRATOS. JUNIO 2003 (en porcentajes)**

POR MOROSIDAD	BEVA Banco	BankBoston N.A.	Bice N.A.	Citibank N.A.	Corpbanca	Dresdner Bank Lateinamerika	De Chile	HNS Banco	HSBC Bank Chile	Santander-Chile	Scotiabank Sud Americano	Security	Total
Al día	99,99	100,00	99,82	99,37	99,45	100,00	100,00	100,00	100,00	100,00	100,00	99,97	99,83
31 a 60 días	0,00	0,00	0,00	0,00	0,00	0,00	0,00	0,00	0,00	0,00	0,00	0,01	0,02
61 a 90 días	0,00	0,00	0,00	0,00	0,16	0,00	0,00	0,00	0,00	0,00	0,00	0,00	0,04
91 a 180 días	0,00	0,00	0,18	0,00	0,10	0,00	0,00	0,00	0,00	0,00	0,00	0,00	0,05
181 o más días	0,01	0,00	0,00	0,63	0,29	0,00	0,00	0,00	0,00	0,00	0,00	0,02	0,06
<b>TOTAL</b>	<b>100,00</b>	<b>100,00</b>	<b>100,00</b>	<b>100,00</b>	<b>100,00</b>	<b>100,00</b>	<b>100,00</b>	<b>100,00</b>	<b>100,00</b>	<b>100,00</b>	<b>100,00</b>	<b>100,00</b>	<b>100,00</b>



**CONCENTRACION DE LA CARTERA DE CONTRATOS DE LEASING POR CATEGORIA DE RIESGO Y TIPO DE OPERACION DE SOCIEDADES FILIALES DE LEASING**

**CLASIFICACION DE LOS CONTRATOS. JUNIO 2003 (en porcentajes)**

POR CATEGORIA DE RIESGO	Santiago Leasing	Sudameris	Total
A	0,00	67,42	67,42
B	0,00	30,76	30,76
B-	0,00	1,75	1,75
C	0,00	0,07	0,07
D	0,00	0,00	0,00
<b>TOTAL</b>	<b>0,00</b>	<b>100,00</b>	<b>100,00</b>

**CLASIFICACION DE LOS CONTRATOS. JUNIO 2003 (en porcentajes)**

POR TIPO DE OPERACION	Santiago Leasing	Sudameris	Total
Leasing mobiliario	0,00	74,01	74,01
Leasing inmobiliario	0,00	16,49	16,49
Lease-back mobiliario	0,00	3,09	3,09
Lease-back inmobiliario	0,00	6,41	6,41
Otros	0,00	0,00	0,00
<b>TOTAL</b>	<b>0,00</b>	<b>100,00</b>	<b>100,00</b>

**CLASIFICACION DE LOS CONTRATOS. JUNIO 2003 (en porcentajes)**

POR MOROSIDAD	Santiago Leasing	Sudameris	Total
Al día	0,00	100,00	100,00
31 a 60 días	0,00	0,00	0,00
61 a 90 días	0,00	0,00	0,00
91 a 180 días	0,00	0,00	0,00
181 o más días	0,00	0,00	0,00
<b>TOTAL</b>	<b>0,00</b>	<b>100,00</b>	<b>100,00</b>

## CONCENTRACION DE LA CARTERA DE CONTRATOS DE LEASING POR ACTIVIDAD ECONOMICA Y TIPO DE BIEN DE INSTITUCIONES FINANCIERAS

### CLASIFICACION DE LOS CONTRATOS. JUNIO 2003 (en millones de pesos)

POR ACTIVIDAD ECONOMICA	BBVA Banco	BankBoston N.A.	Bice	Citibank N.A.	Copbanca	Dresdner Bank	De Chile	De Crédito e Inv.	Del Desarrollo	HNS Banco	HSBC Bank Chile	Santander-Chile	Sociobank Sudamericano	Security	Total
Agricultura y ganadería excepto fruticultura	1.124	215	852	26	4.037	0	8.709	2.750	1.423	4.675	25	5.821	39	559	31.092
Fruticultura	263	0	684	0	676	0	7.052	299	936	0	0	3.168	0	253	13.381
Silvicultura y extracción de madera	403	0	3.449	0	1.341	0	2.567	833	60	309	0	5.726	19	322	15.357
Pesca	142	0	154	0	797	0	17.341	1.362	2.721	13	0	2.245	192	316	25.381
Explotación de minas y canteras	10.938	23	269	247	4.350	0	2.323	7.356	705	1.822	0	6.794	0	588	35.623
Producción de petróleo crudo y gas natural	2	0	0	6	0	0	108	11	0	0	0	41	0	0	206
Ind. de prod. alimenticios, bebidas y tabacos	1.044	284	6.466	85	664	542	3.407	6.202	1.113	2.961	0	8.735	0	1.112	33.047
Industria textil y del cuero	1.303	26	41	0	3.597	0	4.792	1.267	547	3.762	0	1.106	415	396	17.265
Industria de la madera y muebles	321	788	1.961	0	415	0	2.524	887	886	143	0	1.402	0	1.520	10.950
Industrial del papel, imprentas y editoriales	483	320	232	78	1.920	0	10.230	1.103	366	289	0	2.688	76	2.125	20.052
Ind. prod. quím. deriv. del petróleo, carbón, caucho y plástico	1.851	1.150	773	186	2.143	436	10.171	2.330	1.468	1768	0	3.869	8	1.356	27.650
Fab. prod. minerales metálicos y no metálicos, maq. y equipos	3.013	252	791	0	3.014	0	5.624	2.545	1.640	307	0	6.697	201	885	25.136
Otras industrias manufactureras	948	1.778	150	876	6.934	78	11.660	1.864	91	1.856	0	28.669	75	820	66.699
Electricidad, gas y agua	175	0	114	20	877	0	1.062	123	39	4	0	223	188	4.274	7.099
Construcción de viviendas	842	55	75	0	13.820	0	18.350	1.497	843	314	0	12.666	0	2.631	51.904
Otras obras y construcciones	5.962	1.337	3.106	1.400	5.608	348	31.196	11.178	1.438	940	0	28.129	577	2.512	95.075
Comercio al por mayor	6.205	1.539	5.197	292	8.804	1.062	20.314	14.853	6.987	1.461	0	56.314	815	1.991	152.165
Comercio al por menor, restaurantes y hoteles	6.936	2.406	290	5	15.457	1.126	26.440	4.203	5.599	0	1.796	35.569	1.455	1.188	102.469
Transporte y almacenamiento	14.117	2.799	3.696	1.799	29.087	488	13.144	8.601	5.529	381	0	23.625	1.589	6.258	128.789
Comunicaciones	339	14	4.103	52	1.973	0	1.985	4.177	58	127	0	7.146	0	4.008	24.029
Establecimientos financ. y de seguros	368	1.139	423	5	15.078	0	4.071	2.570	1.140	146	0	1.113	151	1.969	28.547
Bienes inmuebles y servicios prestados a las empresas	15.287	3.162	8.783	1.027	11.766	804	37.279	13.224	5.927	0	0	45.625	892	9.597	156.160
Servicios comunales, sociales y personales	15.006	977	5.034	167	11.559	0	28.397	8.021	6.870	27.029	0	40.074	1.723	11.427	157.493
Otros	0	1.058	469	0	0	0	711	25	17	0	0	2.606	0	64	4.952
<b>TOTAL</b>	<b>87.072</b>	<b>19.321</b>	<b>47.114</b>	<b>6.267</b>	<b>143.924</b>	<b>4.884</b>	<b>269.458</b>	<b>97.281</b>	<b>46.402</b>	<b>73.669</b>	<b>25</b>	<b>330.042</b>	<b>8.413</b>	<b>56.170</b>	<b>1.230.510</b>

### CLASIFICACION DE LOS CONTRATOS. JUNIO 2003 (en millones de pesos)

POR TIPO DE BIEN	BBVA Banco	BankBoston N.A.	Bice	Citibank N.A.	Copbanca	Dresdner Bank	De Chile	De Crédito e Inv.	Del Desarrollo	HNS Banco	HSBC Bank Chile	Santander-Chile	Sociobank Sudamericano	Security	Total
Automóviles	3.361	1.623	3.428	365	3.095	187	7.648	7.362	808	2.002	0	13.303	6	1.421	44.887
Equipos de transporte	13.097	3.884	6.916	2.326	36.291	52	29.853	11.492	5.703	1.266	0	29.233	1.032	8.333	175.902
Equipos de movimiento de tierra	5.658	2.239	1.824	2.248	6.183	1.199	12.096	13.634	823	2.642	0	23.385	2	3.207	78.341
Equipos de manipulación de carga	2.447	979	3.735	66	5.138	2.121	2.702	2.324	532	387	0	4.510	250	2.339	27.797
Equipos y máquinas industriales	6.911	4.981	5.088	571	4.932	857	37.152	12.188	2.533	257	25	48.317	303	3.348	129.203
Equipos computacionales medianos y grandes	1.432	1.643	388	107	778	291	3.894	5.316	239	391	0	11.704	172	427	28.317
Equipos de oficina	860	460	61	4	2.324	20	7.828	3.446	31	885	0	5.583	58	5.126	27.163
Equipos médicos y clínicos	3.764	2.300	725	0	912	0	3.679	2.679	153	708	0	4.681	86	901	20.588
Equipos de medición, control y expendio	173	96	65	0	360	0	223	552	544	0	0	1.423	41	639	4.119
Equipos de filmación y video	171	23	0	26	9	0	293	315	77	0	0	687	0	16	1.648
Equipos de impresión y reproducción en serie	390	815	200	395	183	40	888	1.167	226	69	0	587	27	875	6.257
Equipos para tratamiento maderero	119	127	2.544	0	262	0	590	714	226	0	0	1.680	7	323	6.833
Equipos agrícolas	532	0	210	0	771	93	1.698	669	125	3	0	3.940	823	253	9.984
Bienes raíces	37.881	16	21.917	0	82.597	24	160.192	35.083	34.373	66.888	0	179.714	5.544	26.929	654.525
Equipos de energía	10.278	133	12	159	88	0	721	141	9	17	0	1.294	62	2.032	14.946
Otros	0	0	0	0	0	0	0	0	0	0	0	0	0	0	0
<b>TOTAL</b>	<b>87.072</b>	<b>19.321</b>	<b>47.114</b>	<b>6.267</b>	<b>143.924</b>	<b>4.884</b>	<b>269.458</b>	<b>97.281</b>	<b>46.402</b>	<b>73.669</b>	<b>25</b>	<b>330.042</b>	<b>8.413</b>	<b>56.170</b>	<b>1.230.510</b>

## CONCENTRACION DE LA CARTERA DE CONTRATOS DE LEASING POR ACTIVIDAD ECONOMICA Y TIPO DE BIEN DE SOCIEDADES FILIALES DE LEASING

### CLASIFICACION DE LOS CONTRATOS. JUNIO 2003 (en millones de pesos)

POR ACTIVIDAD ECONOMICA	Sudameris	Total
Agricultura y ganadería excepto fruticultura	260	260
Fruticultura	173	173
Silvicultura y extracción de madera	0	0
Pesca	229	229
Explotación de minas y canteras	31	31
Producción de petróleo crudo y gas natural	0	0
Ind. de prod. alimenticios, bebidas y tabacos	275	275
Industria textil y del cuero	0	0
Industria de la madera y muebles	0	0
Industrial del papel, imprentas y editoriales	141	141
Ind. prod. químicos derivados del petróleo, carbón, caucho y plástico	147	147
Fabric. prod. minerales metálicos y no metálicos, maquinarias y equipos	121	121
Otras industrias manufactureras	224	224
Electricidad, gas y agua	0	0
Construcción de viviendas	42	42
Otras obras y construcciones	168	168
Comercio al por mayor	6.922	6.922
Comercio al por menor, restaurantes y hoteles	348	348
Transporte y almacenamiento	271	271
Comunicaciones	311	311
Establecimientos financ. y de seguros	925	925
Bienes inmuebles y servicios prestados a las empresas	1.883	1.883
Servicios comunales, sociales y personales	3.030	3.030
Otros	0	0
<b>TOTAL</b>	<b>15.502</b>	<b>15.502</b>

### CLASIFICACION DE LOS CONTRATOS. JUNIO 2003 (en millones de pesos)

POR TIPO DE BIEN	Sudameris	Total
Automóviles	1.376	1.376
Equipos de transporte	1.971	1.971
Equipos de movimiento de tierra	433	433
Equipos de manipulación de carga	810	810
Equipos y máquinas industriales	1.680	1.680
Equipos computacionales medianos y grandes	290	290
Equipos de oficina	1.666	1.666
Equipos médicos y clínicos	2.165	2.165
Equipos de medición, control y expendio	40	40
Equipos de filmación y video	162	162
Equipos de impresión y reproducción en serie	93	93
Equipos para tratamiento maderero	0	0
Equipos agrícolas	134	134
Bienes raíces	4.664	4.664
Equipos de energía	19	19
Otros	0	0
<b>TOTAL</b>	<b>15.502</b>	<b>15.502</b>

**CLASIFICACION DE LOS CONTRATOS DE LEASING POR ACTIVIDAD ECONOMICA DE INSTITUCIONES FINANCIERAS. JUNIO 2003 (en millones de pesos)**

ACTIVIDAD ECONOMICA	NUMERO DE ARRENDATARIOS	NUMERO DE CONTRATOS	VALOR NETO	PORCENTAJE SOBRE EL TOTAL
Agricultura y ganadería excepto fruticultura	468	668	31.092	2,53
Fruticultura	115	180	13.381	1,09
Silvicultura y extracción de madera	196	348	15.357	1,25
Pesca	111	178	25.381	2,06
Explotación de minas y canteras	144	244	35.623	2,90
Ind. de prod. alimenticios, bebidas y tabacos	248	371	33.047	2,69
Industria textil y del cuero	114	143	17.265	1,40
Industria de la madera y muebles	—	—	—	—
Industrial del papel, imprentas y editoriales	147	188	20.052	1,63
Ind. prod. químicos derivados del petróleo, carbón, caucho y plástico	241	400	27.650	2,25
Fabric. prod. minerales metálicos y no metálicos, maquinarias y equipos	250	359	25.136	2,04
Otras industrias manufactureras	562	752	66.699	5,42
Electricidad, gas y agua	—	—	—	—
Construcción de viviendas	156	228	51.904	4,22
Otras obras y construcciones	784	1.255	95.075	7,73
Comercio al por mayor	1.053	1.668	152.165	12,37
Comercio al por menor, restaurantes y hoteles	1.049	1.593	102.459	8,33
Transporte y almacenamiento	1.906	2.768	128.789	10,47
Comunicaciones	123	259	24.029	1,95
Establecimientos financ. y de seguros	159	325	28.547	2,32
Bienes inmuebles y servicios prestados a las empresas	980	1.519	156.160	12,69
Servicios comunales, sociales y personales	1.975	2.728	157.493	12,80
Otros	390	553	23.207	1,89
<b>TOTAL</b>	<b>11.171</b>	<b>16.727</b>	<b>1.230.510</b>	<b>100,00</b>

**CLASIFICACION DE LOS CONTRATOS DE LEASING POR TIPO DE BIEN DE INSTITUCIONES FINANCIERAS. JUNIO 2003 (en millones de pesos)**

TIPO DE BIEN	NUMERO DE BIENES	VALOR NETO	PORCENTAJE SOBRE EL TOTAL
Automóviles	8.448	44.887	3,60
Equipos de transporte	7.289	175.902	14,30
Equipos de movimiento de tierras	2.118	78.341	6,40
Equipos de manipulación de carga	1.935	27.797	2,30
Equipos y máquinas industriales	6.843	129.203	10,50
Equipos computacionales medianos y grandes	5.239	28.317	2,30
Equipos de oficina	2.783	27.163	2,20
Equipos médicos y clínicos	1.693	20.588	1,70
Equipos de medición, control y expendio	984	4.119	0,30
Equipos de filmación y video	330	1.648	0,10
Equipos de impresión y reproducción en serie	323	6.257	0,50
Equipos para tratamiento maderero	320	6.833	0,60
Equipos agrícolas	662	9.984	0,80
Bienes raíces	5.423	654.525	53,20
Equipos de energía	324	14.946	1,20
<b>TOTAL CARTERA</b>	<b>44.714</b>	<b>1.230.510</b>	<b>100,00</b>

**CLASIFICACION DE LOS CONTRATOS DE LEASING POR ACTIVIDAD ECONOMICA DE SOCIEDADES FILIALES DE LEASING. JUNIO 2003 (en millones de pesos)**

ACTIVIDAD ECONOMICA	NUMERO DE ARRENDATARIOS	NUMERO DE CONTRATOS	VALOR NETO	PORCENTAJE SOBRE EL TOTAL
Agricultura y ganadería excepto fruticultura	4	9	260	1,67
Fruticultura	1	6	173	1,12
Silvicultura y extracción de madera	—	—	—	—
Pesca	1	5	229	1,48
Explotación de minas y canteras	—	—	—	—
Ind. de prod. alimenticios, bebidas y tabacos	2	4	275	1,77
Industria textil y del cuero	—	—	—	—
Industria de la madera y muebles	—	—	—	—
Industrial del papel, imprentas y editoriales	—	—	—	—
Ind. prod. químicos derivados del petróleo, carbón, caucho y plástico	—	—	—	—
Fabric. prod. minerales metálicos y no metálicos, maquinarias y equipos	—	—	—	—
Otras industrias manufactureras	1	1	224	1,45
Electricidad, gas y agua	—	—	—	—
Construcción de viviendas	—	—	—	—
Otras obras y construcciones	3	7	168	1,09
Comercio al por mayor	45	127	6.922	44,65
Comercio al por menor, restaurantes y hoteles	2	40	348	2,25
Transporte y almacenamiento	8	13	271	1,75
Comunicaciones	2	6	311	2,00
Establecimientos financ. y de seguros	4	19	925	5,96
Bienes inmuebles y servicios prestados a las empresas	8	22	1.883	12,15
Servicios comunales, sociales y personales	13	30	3.030	19,55
Otros	10	21	483	3,11
<b>TOTAL</b>	<b>104</b>	<b>310</b>	<b>15.502</b>	<b>100,00</b>

**CLASIFICACION DE LOS CONTRATOS DE LEASING POR TIPO DE BIEN DE SOCIEDADES FILIALES DE LEASING. JUNIO 2003 (en millones de pesos)**

TIPO DE BIEN	NUMERO DE BIENES	VALOR NETO	PORCENTAJE SOBRE EL TOTAL
Automóviles	232	1.376	8,90
Equipos de transporte	129	1.971	12,70
Equipos de movimiento de tierras	18	433	2,80
Equipos de manipulación de carga	74	810	5,20
Equipos y máquinas industriales	188	1.680	10,80
Equipos computacionales medianos y grandes	200	290	1,90
Equipos de oficina	1.355	1.666	10,70
Equipos médicos y clínicos	149	2.165	14,00
Equipos de medición, control y expendio	31	40	0,30
Equipos de filmación y video	5	162	1,00
Equipos de impresión y reproducción en serie	30	93	0,60
Equipos para tratamiento maderero	0	0	0,00
Equipos agrícolas	10	134	0,90
Bienes raíces	46	4.664	30,10
Equipos de energía	3	19	0,10
<b>TOTAL CARTERA</b>	<b>2.470</b>	<b>15.502</b>	<b>100,00</b>

**DISTRIBUCION DE DEUDORES EN LEASING CON DEUDA EN SU BANCO  
MATRIZ Y EN EL SISTEMA FINANCIERO. JUNIO 2003**

**POR NUMERO DE DEUDORES Y MONTOS AGREGADOS**

COMPAÑIA DE LEASING	NUMERO DE DEUDORES CON DEUDA EN		Nº DE DEUDORES SIN DEUDA EN INSTITUCIONES FINANCIERAS	TOTAL DE ARRENDATARIOS
	BANCO MATRIZ	OTRA INSTITUCION FINANCIERA		
Sudameris Leasing S.A.	44	50	10	104
<b>TOTAL DEUDORES</b>	<b>44</b>	<b>50</b>	<b>10</b>	<b>104</b>
<b>TOTAL DE DEUDA (*)</b>	<b>7.007</b>	<b>6.871</b>	<b>1.624</b>	<b>15.502</b>

(\*) Valor Neto de Contratos (MM\$).

## ESTADOS FINANCIEROS DE LAS EMPRESAS DE LEASING FILIALES DE BANCOS

### ESTADOS DE SITUACION. JUNIO 2003 (saldos a fin de mes en millones de pesos)

	Santiago Leasing	Sudameris	Total
<b>ACTIVOS</b>			
<b>ACTIVOS CIRCULANTES</b>	<b>64.413</b>	<b>7.448</b>	<b>71.861</b>
Disponibles	261	5	266
Valores negociables	24.733	0	24.733
Contratos de leasing hasta un año	32.056	4.975	37.030
Activos para leasing	27	121	148
Deudores varios	1.824	6	1.830
Impuestos por recuperar	1.766	183	1.949
Otros activos circulantes	3.746	2.158	5.905
<b>ACTIVOS A LARGO PLAZO</b>	<b>79.239</b>	<b>10.928</b>	<b>90.167</b>
Contratos de leasing a más de un año	72.805	10.395	83.200
Otros activos	6.434	533	6.967
<b>ACTIVOS FIJOS</b>	<b>60</b>	<b>4</b>	<b>64</b>
<b>TOTAL ACTIVOS</b>	<b>143.712</b>	<b>18.380</b>	<b>162.092</b>
<b>PASIVOS</b>			
<b>PASIVOS CIRCULANTES</b>	<b>60.737</b>	<b>5.967</b>	<b>66.704</b>
Obligaciones con bancos hasta un año	38.997	4.445	43.442
Obligaciones con otras instituciones hasta un año	80	0	80
Obligaciones por emisión de bonos	19.333	1.329	20.662
Documentos y cuentas por pagar	1.274	173	1.447
Acreedores varios	0	0	0
Provisiones y retenciones	1.053	20	1.073
Impuesto a la renta	0	0	0
Otros pasivos circulantes	0	0	0
<b>PASIVOS A LARGO PLAZO</b>	<b>56.766</b>	<b>9.569</b>	<b>66.334</b>
Obligaciones con bancos a más de un año	6.972	0	6.972
Obligaciones con otras instituciones	0	0	0
Obligaciones por emisión de bonos	49.028	6.823	55.851
Documentos y cuentas por pagar	765	85	850
Acreedores varios	0	0	0
Otros pasivos a largo plazo	0	2.661	2.661
<b>CAPITAL PAGADO Y RESERVAS</b>	<b>25.713</b>	<b>2.670</b>	<b>28.382</b>
<b>UTILIDAD (PERDIDA) DEL EJERCICIO</b>	<b>497</b>	<b>174</b>	<b>671</b>
<b>TOTAL PASIVOS</b>	<b>143.712</b>	<b>18.380</b>	<b>162.092</b>

### ESTADOS DE RESULTADO. JUNIO 2003 (en millones de pesos)

	Santiago Leasing	Sudameris	Total
<b>INGRESOS OPERACIONALES</b>	<b>7.663</b>	<b>920</b>	<b>8.582</b>
Intereses percibidos y devengados	5.633	674	6.306
Reajustes percibidos y devengados	1.403	186	1.589
Otros ingresos operacionales	626	61	687
<b>GASTOS OPERACIONALES</b>	<b>5.626</b>	<b>535</b>	<b>6.161</b>
Intereses pagados y devengados	4.450	360	4.810
Reajustes pagados y devengados	931	142	1.073
Otros gastos operacionales	245	33	278
<b>MARGEN OPERACIONAL BRUTO</b>	<b>2.036</b>	<b>385</b>	<b>2.421</b>
GASTOS DE APOYO OPERACIONAL	461	113	574
<b>MARGEN OPERACIONAL</b>	<b>1.575</b>	<b>272</b>	<b>1.847</b>
PROVISIONES SOBRE ACTIVOS	562	66	628
<b>MARGEN OPERACIONAL NETO</b>	<b>1.013</b>	<b>206</b>	<b>1.219</b>
Ingresos por inversiones financieras	220	7	227
Otros ingresos	11	36	47
Otros egresos	609	3	612
Corrección monetaria	(270)	(22)	(292)
<b>RESULTADO ANTES DE IMPUESTOS</b>	<b>364</b>	<b>224</b>	<b>589</b>
Impuesto a la renta	132	50	182
<b>UTILIDAD (PERDIDA) DEL EJERCICIO</b>	<b>232</b>	<b>174</b>	<b>406</b>

### DETALLE DE LOS CONTRATOS

	Santiago Leasing	Sudameris	Total
<b>CONTRATOS DE LEASING</b>	<b>104.861</b>	<b>15.369</b>	<b>120.230</b>
Contratos de leasing	148.823	21.264	170.087
Intereses diferidos	(28.680)	(3.319)	(31.999)
IVA diferido	(11.495)	(2.442)	(13.938)
Provisiones sobre contratos	(3.787)	(133)	(3.920)

## ESTADOS FINANCIEROS DE LAS EMPRESAS DE ASESORIA FINANCIERA FILIALES DE BANCOS

### ESTADOS DE SITUACION. JUNIO 2003 (saldos a fin de mes en millones de pesos)

	Bandesarrollo Servi.	Banchile S.A.	BCI	Bandesarrollo S.A.	Bandesarrollo Microemp. S.A.
<b>ACTIVOS</b>					
Disponible	16	0	134	4	21
Depósitos a plazo y valores negociables	0	1.185	403	146	102
Documentos y cuentas por cobrar	9	14	152	163	127
Deudores varios	0	0	0	1	229
Impuestos por recuperar	1	53	9	5	14
Otros activos circulantes	46	21	9	21	40
<b>TOTAL ACTIVOS CIRCULANTES</b>	<b>72</b>	<b>1.274</b>	<b>707</b>	<b>340</b>	<b>533</b>
<b>TOTAL ACTIVO FIJO</b>	<b>224</b>	<b>8</b>	<b>19</b>	<b>14</b>	<b>129</b>
Gastos de organización y puesta en marcha	10	0	20	0	0
Otros activos	22	81	50	29	41
Amortizaciones	0	0	(6)	0	0
<b>TOTAL OTROS ACTIVOS</b>	<b>32</b>	<b>81</b>	<b>65</b>	<b>29</b>	<b>41</b>
<b>TOTAL ACTIVOS</b>	<b>327</b>	<b>1.363</b>	<b>791</b>	<b>383</b>	<b>703</b>
<b>PASIVOS</b>					
Documentos y cuentas por pagar	208	12	1	1	9
Doctos. y ctas. por pagar a emp. relacionadas	12	0	0	0	20
Impuesto a la renta	0	0	0	0	18
Provisiones y retenciones	9	340	60	19	196
Otros pasivos circulantes	15	0	0	0	11
<b>TOTAL PASIVOS CIRCULANTES</b>	<b>245</b>	<b>352</b>	<b>62</b>	<b>21</b>	<b>254</b>
<b>TOTAL PASIVOS LARGO PLAZO</b>	<b>0</b>	<b>0</b>	<b>2</b>	<b>0</b>	<b>177</b>
<b>CAPITAL PAGADO Y RESERVAS</b>	<b>182</b>	<b>430</b>	<b>533</b>	<b>416</b>	<b>205</b>
<b>UTILIDAD (PERDIDA) DEL EJERCICIO</b>	<b>(100)</b>	<b>581</b>	<b>194</b>	<b>(53)</b>	<b>67</b>
<b>TOTAL PASIVOS</b>	<b>327</b>	<b>1.363</b>	<b>791</b>	<b>383</b>	<b>703</b>

### ESTADOS DE RESULTADO. JUNIO 2003 (en millones de pesos)

	Bandesarrollo Servi.	Banchile S.A.	BCI	Bandesarrollo S.A.	Bandesarrollo Microemp. S.A.
Ingresos operacionales	55	896	531	222	1.076
Gastos operacionales	(161)	(202)	(293)	(288)	(1.001)
<b>RESULTADO OPERACIONAL</b>	<b>(106)</b>	<b>694</b>	<b>238</b>	<b>(66)</b>	<b>75</b>
Otros ingresos	0	20	10	8	16
Otros gastos	(10)	(2)	(4)	(1)	(4)
Corrección monetaria	3	(6)	(11)	(4)	0
<b>RESULTADO NO OPERACIONAL</b>	<b>(7)</b>	<b>12</b>	<b>(6)</b>	<b>2</b>	<b>12</b>
Impuesto a la renta	14	(125)	(38)	10	(20)
<b>UTILIDAD (PERDIDA) DEL EJERCICIO</b>	<b>(100)</b>	<b>581</b>	<b>194</b>	<b>(53)</b>	<b>67</b>



## ESTADOS FINANCIEROS DE LAS EMPRESAS DE ASESORIA FINANCIERA FILIALES DE BANCOS

### ESTADOS DE SITUACION. JUNIO 2003 (saldos a fin de mes en millones de pesos)

	Bhif S.A.	Corp S.A.	Scotiabank Sud Americano	Banestado Microempresa	Total
<b>ACTIVOS</b>					
Disponible	173	1	1	104	453
Depósitos a plazo y valores negociables	1.817	47	0	150	3.851
Documentos y cuentas por cobrar	30	0	41	518	1.054
Deudores varios	0	0	0	86	316
Impuestos por recuperar	0	0	5	20	107
Otros activos circulantes	29	159	714	21	1.060
<b>TOTAL ACTIVOS CIRCULANTES</b>	<b>2.049</b>	<b>207</b>	<b>761</b>	<b>899</b>	<b>6.841</b>
<b>TOTAL ACTIVO FIJO</b>	<b>3</b>	<b>0</b>	<b>0</b>	<b>290</b>	<b>687</b>
Gastos de organización y puesta en marcha	0	0	1	0	31
Otros activos	63	1	0	2	291
Amortizaciones	0	0	(1)	0	(6)
<b>TOTAL OTROS ACTIVOS</b>	<b>63</b>	<b>1</b>	<b>0</b>	<b>2</b>	<b>315</b>
<b>TOTAL ACTIVOS</b>	<b>2.115</b>	<b>208</b>	<b>761</b>	<b>1.192</b>	<b>7.843</b>
<b>PASIVOS</b>					
Documentos y cuentas por pagar	1	0	0	53	287
Doctos. y ctas. por pagar a emp. relacionadas	4	0	0	8	45
Impuesto a la renta	72	3	51	0	144
Provisiones y retenciones	116	13	3	295	1.053
Otros pasivos circulantes	0	0	0	18	44
<b>TOTAL PASIVOS CIRCULANTES</b>	<b>194</b>	<b>17</b>	<b>55</b>	<b>374</b>	<b>1.572</b>
<b>TOTAL PASIVOS LARGO PLAZO</b>	<b>0</b>	<b>0</b>	<b>0</b>	<b>0</b>	<b>180</b>
<b>CAPITAL PAGADO Y RESERVAS</b>	<b>1.062</b>	<b>166</b>	<b>447</b>	<b>796</b>	<b>4.237</b>
<b>UTILIDAD (PERDIDA) DEL EJERCICIO</b>	<b>859</b>	<b>25</b>	<b>260</b>	<b>21</b>	<b>1.854</b>
<b>TOTAL PASIVOS</b>	<b>2.115</b>	<b>208</b>	<b>761</b>	<b>1.192</b>	<b>7.843</b>

### ESTADOS DE RESULTADO. JUNIO 2003 (en millones de pesos)

	Bhif S.A.	Corp S.A.	Scotiabank Sud Americano	Banestado Microempresa	Total
Ingresos operacionales	1.212	68	308	2.612	6.979
Gastos operacionales	(192)	(38)	(3)	(2.534)	(4.712)
<b>RESULTADO OPERACIONAL</b>	<b>1.019</b>	<b>30</b>	<b>305</b>	<b>78</b>	<b>2.267</b>
Otros ingresos	20	2	11	11	99
Otros gastos	0	0	0	(56)	(77)
Corrección monetaria	(10)	(2)	(6)	(6)	(43)
<b>RESULTADO NO OPERACIONAL</b>	<b>10</b>	<b>1</b>	<b>6</b>	<b>(51)</b>	<b>(22)</b>
Impuesto a la renta	(170)	(5)	(51)	(6)	(391)
<b>UTILIDAD (PERDIDA) DEL EJERCICIO</b>	<b>859</b>	<b>25</b>	<b>260</b>	<b>21</b>	<b>1.854</b>

## ESTADOS FINANCIEROS DE LOS AGENTES DE VALORES FILIALES DE BANCOS

### ESTADOS DE SITUACION. JUNIO 2003 (saldos a fin de mes en millones de pesos)

	Santander	Sudameris	Citibank Agencia	Total
<b>ACTIVOS</b>				
Disponible	941	4	384	1.329
Títulos renta variable	0	0	0	0
Títulos renta fija	155.548	837	1.754	158.139
Derechos operaciones a futuro	446.578	993	0	447.571
Otros activos circulantes	4.686	1	2.218	6.905
<b>TOTAL ACTIVOS CIRCULANTES</b>	<b>607.754</b>	<b>1.834</b>	<b>4.356</b>	<b>613.944</b>
<b>TOTAL ACTIVOS FIJOS</b>	<b>0</b>	<b>4</b>	<b>0</b>	<b>4</b>
Títulos bolsa de valores	0	0	0	0
Inversiones en sociedades	23	0	0	23
Otros activos	0	1	0	1
<b>TOTAL OTROS ACTIVOS</b>	<b>23</b>	<b>1</b>	<b>0</b>	<b>24</b>
<b>TOTAL ACTIVOS</b>	<b>607.777</b>	<b>1.839</b>	<b>4.356</b>	<b>613.972</b>
<b>PASIVOS</b>				
Obligaciones con inst. financieras	0	0	0	0
Obligaciones operaciones a futuro	446.586	993	0	447.578
Otros pasivos circulantes	71.818	40	2.176	74.034
<b>TOTAL PASIVOS CIRCULANTES</b>	<b>518.404</b>	<b>1.033</b>	<b>2.176</b>	<b>521.612</b>
<b>TOTAL PASIVOS LARGO PLAZO</b>	<b>0</b>	<b>0</b>	<b>0</b>	<b>0</b>
Capital y reservas	81.016	788	1.766	83.570
Utilidad (pérdida) del ejercicio	8.357	19	415	8.791
<b>TOTAL PATRIMONIO</b>	<b>89.374</b>	<b>806</b>	<b>2.180</b>	<b>92.360</b>
<b>TOTAL PASIVOS</b>	<b>607.777</b>	<b>1.839</b>	<b>4.356</b>	<b>613.972</b>

### ESTADOS DE RESULTADO. JUNIO 2003 (en millones de pesos)

	Santander	Sudameris	Citibank Agencia	Total
Ingresos operacionales	55.250	466	688	56.405
Gastos operacionales	44.279	433	170	44.882
<b>RESULTADO OPERACIONAL</b>	<b>10.971</b>	<b>34</b>	<b>518</b>	<b>11.523</b>
Ingresos no operacionales	15	2	0	17
Gastos no operacionales	34	2	0	36
<b>RESULTADO NO OPERACIONAL</b>	<b>(19)</b>	<b>0</b>	<b>0</b>	<b>(19)</b>
Corrección monetaria	(914)	(8)	(19)	(942)
Impuesto a la renta	(1.680)	(7)	(84)	(1.771)
<b>UTILIDAD (PERDIDA) DEL EJERCICIO</b>	<b>8.357</b>	<b>19</b>	<b>415</b>	<b>8.791</b>

## ESTADOS FINANCIEROS DE LOS CORREDORES DE BOLSA FILIALES DE BANCOS

### ESTADOS DE SITUACION. JUNIO 2003 (saldos a fin de mes en millones de pesos)

	Banchile	BCI	BancoEstado	BBVA Banco Bhif	Bice
<b>ACTIVOS</b>					
Disponible	28.371	428	156	159	2.913
Títulos renta variable	3.238	474	2.217	1	0
Títulos renta fija	29.596	18.155	4.350	5.045	19.406
Derechos operaciones a futuro	295.227	143.237	50.372	60.255	78.792
Deudores por intermediación	55.491	11.556	268	8.265	4.924
Documentos por cobrar	8.168	438	3	186	7
Otros activos circulantes	11.703	3.187	192	5.260	2.362
<b>TOTAL ACTIVOS CIRCULANTES</b>	<b>431.795</b>	<b>177.475</b>	<b>57.558</b>	<b>79.171</b>	<b>108.405</b>
<b>TOTAL ACTIVOS FIJOS</b>	<b>386</b>	<b>92</b>	<b>29</b>	<b>3</b>	<b>0</b>
Títulos bolsa de valores	661	344	271	346	335
Otros activos	9	89	115	4	8
<b>TOTAL OTROS ACTIVOS</b>	<b>670</b>	<b>433</b>	<b>386</b>	<b>350</b>	<b>343</b>
<b>TOTAL ACTIVOS</b>	<b>432.850</b>	<b>178.000</b>	<b>57.974</b>	<b>79.524</b>	<b>108.748</b>
<b>PASIVOS</b>					
Obligacs. con bancos e inst. financieras	29.957	77	0	1.160	11
Obligaciones por operaciones a futuro	294.781	143.675	50.406	60.279	79.258
Acreedores por intermediación	51.075	11.353	265	8.247	4.916
Documentos por pagar	28.998	280	45	78	39
Otros pasivos circulantes	3.160	10.665	968	282	632
<b>TOTAL PASIVOS CIRCULANTES</b>	<b>407.972</b>	<b>166.051</b>	<b>51.684</b>	<b>70.045</b>	<b>84.856</b>
<b>TOTAL PASIVOS LARGO PLAZO</b>	<b>0</b>	<b>0</b>	<b>2</b>	<b>0</b>	<b>0</b>
Capital y reservas	20.970	10.371	5.276	8.607	21.417
Utilidad (pérdida) del ejercicio	3.909	1.578	1.012	872	2.475
<b>TOTAL PATRIMONIO</b>	<b>24.879</b>	<b>11.949</b>	<b>6.287</b>	<b>9.480</b>	<b>23.892</b>
<b>TOTAL PASIVOS</b>	<b>432.850</b>	<b>178.000</b>	<b>57.974</b>	<b>79.524</b>	<b>108.748</b>

### ESTADOS DE RESULTADO. JUNIO 2003 (en millones de pesos)

	Banchile	BCI	BancoEstado	BBVA Banco Bhif	Bice
Ingresos operacionales	13.803	7.639	2.947	3.574	8.838
Gastos operacionales	8.956	5.706	1.509	2.468	5.679
<b>RESULTADO OPERACIONAL</b>	<b>4.848</b>	<b>1.933</b>	<b>1.438</b>	<b>1.107</b>	<b>3.160</b>
Ingresos no operacionales	56	64	20	22	23
Gastos no operacionales	68	8	200	0	6
<b>RESULTADO NO OPERACIONAL</b>	<b>(12)</b>	<b>56</b>	<b>(180)</b>	<b>22</b>	<b>17</b>
Corrección monetaria	(213)	(130)	(78)	(89)	(228)
Impuesto a la renta	(714)	(282)	(168)	(168)	(473)
<b>UTILIDAD (PERDIDA) DEL EJERCICIO</b>	<b>3.909</b>	<b>1.578</b>	<b>1.012</b>	<b>872</b>	<b>2.475</b>

## ESTADOS FINANCIEROS DE LOS CORREDORES DE BOLSA FILIALES DE BANCOS

### ESTADOS DE SITUACION. JUNIO 2003 (saldos a fin de mes en millones de pesos)

	Corp	Santiago	Security	Scotiabank Sud Americano	Total
<b>ACTIVOS</b>					
Disponible	148	0	1.130	343	33.648
Títulos renta variable	0	90	3	2.318	8.341
Títulos renta fija	6.185	5.865	16.741	2.956	108.300
Derechos operaciones a futuro	84.845	32.307	84.849	24.963	854.847
Deudores por intermediación	1.049	3.851	2.106	4.256	91.766
Documentos por cobrar	30	873	1.283	97	11.086
Otros activos circulantes	21	419	1.282	35	24.463
<b>TOTAL ACTIVOS CIRCULANTES</b>	<b>92.278</b>	<b>43.405</b>	<b>107.395</b>	<b>34.969</b>	<b>1.132.451</b>
<b>TOTAL ACTIVOS FIJOS</b>	<b>1</b>	<b>895</b>	<b>92</b>	<b>30</b>	<b>1.529</b>
Títulos bolsa de valores	335	601	335	334	3.561
Otros activos	294	6	15	31	571
<b>TOTAL OTROS ACTIVOS</b>	<b>629</b>	<b>607</b>	<b>350</b>	<b>365</b>	<b>4.132</b>
<b>TOTAL ACTIVOS</b>	<b>92.907</b>	<b>44.907</b>	<b>107.837</b>	<b>35.364</b>	<b>1.138.112</b>
<b>PASIVOS</b>					
Obligacs. con bancos e inst. financieras	0	1	8.658	118	39.981
Obligaciones por operaciones a futuro	84.847	32.307	84.893	24.981	855.427
Acreedores por intermediación	1.048	3.847	2.099	4.192	87.043
Documentos por pagar	32	967	5.488	72	36.001
Otros pasivos circulantes	118	541	185	187	16.738
<b>TOTAL PASIVOS CIRCULANTES</b>	<b>86.045</b>	<b>37.664</b>	<b>101.323</b>	<b>29.550</b>	<b>1.035.190</b>
<b>TOTAL PASIVOS LARGO PLAZO</b>	<b>0</b>	<b>0</b>	<b>0</b>	<b>32</b>	<b>34</b>
Capital y reservas	6.089	7.406	5.803	5.268	91.207
Utilidad (pérdida) del ejercicio	773	(163)	710	514	11.680
<b>TOTAL PATRIMONIO</b>	<b>6.862</b>	<b>7.243</b>	<b>6.513</b>	<b>5.782</b>	<b>102.887</b>
<b>TOTAL PASIVOS</b>	<b>92.907</b>	<b>44.907</b>	<b>107.837</b>	<b>35.364</b>	<b>1.138.112</b>

### ESTADOS DE RESULTADO. JUNIO 2003 (en millones de pesos)

	Corp	Santiago	Security	Scotiabank Sud Americano	Total
Ingresos operacionales	3.063	1.285	6.997	1.520	49.666
Gastos operacionales	2.185	1.556	6.139	885	35.080
<b>RESULTADO OPERACIONAL</b>	<b>878</b>	<b>(271)</b>	<b>858</b>	<b>635</b>	<b>14.586</b>
Ingresos no operacionales	112	153	44	29	523
Gastos no operacionales	12	5	3	0	303
<b>RESULTADO NO OPERACIONAL</b>	<b>100</b>	<b>148</b>	<b>41</b>	<b>29</b>	<b>221</b>
Corrección monetaria	(58)	(59)	(57)	(53)	(965)
Impuesto a la renta	(147)	19	(132)	(97)	(2.162)
<b>UTILIDAD (PERDIDA) DEL EJERCICIO</b>	<b>773</b>	<b>(163)</b>	<b>710</b>	<b>514</b>	<b>11.680</b>

## ESTADOS FINANCIEROS DE LAS ADMINISTRADORAS DE FONDOS MUTUOS FILIALES DE BANCOS

### ESTADOS DE SITUACION. JUNIO 2003 (saldos a fin de mes en millones de pesos)

	BCI Fondos Mutuos	Bice Fondos Mutuos	Security Fondos Mutuos	Scotia Fondos Mutuos
<b>ACTIVOS</b>				
Disponible	153	13	20	21
Depósitos a plazo	5.380	0	760	0
Valores negociables	988	2.644	3.269	2.627
Gastos pagados por anticipado	25	23	4	2
Otros activos circulantes	6.236	28	68	43
<b>TOTAL ACTIVOS CIRCULANTES</b>	<b>12.781</b>	<b>2.709</b>	<b>4.120</b>	<b>2.693</b>
<b>TOTAL ACTIVOS FIJOS</b>	<b>108</b>	<b>13</b>	<b>82</b>	<b>18</b>
Inversiones en sociedades	0	0	0	0
Otros activos	9	3	0	2
<b>TOTAL OTROS ACTIVOS</b>	<b>9</b>	<b>3</b>	<b>0</b>	<b>2</b>
<b>TOTAL ACTIVOS</b>	<b>12.898</b>	<b>2.725</b>	<b>4.202</b>	<b>2.713</b>
<b>PASIVOS</b>				
Obligaciones con bancos e inst. financieras	0	0	0	0
Provisiones y retenciones	319	219	261	168
Otros pasivos circulantes	6.237	51	195	50
<b>TOTAL PASIVOS CIRCULANTES</b>	<b>6.556</b>	<b>270</b>	<b>456</b>	<b>219</b>
<b>TOTAL PASIVOS LARGO PLAZO</b>	<b>0</b>	<b>0</b>	<b>0</b>	<b>0</b>
Capital y reservas	4.800	1.884	3.214	2.019
Utilidad (pérdida) del ejercicio	1.543	570	532	475
<b>TOTAL PATRIMONIO</b>	<b>6.343</b>	<b>2.454</b>	<b>3.746</b>	<b>2.494</b>
<b>TOTAL PASIVOS</b>	<b>12.898</b>	<b>2.725</b>	<b>4.202</b>	<b>2.713</b>

### ESTADOS DE RESULTADO. JUNIO 2003 (en millones de pesos)

	BCI Fondos Mutuos	Bice Fondos Mutuos	Security Fondos Mutuos	Scotia Fondos Mutuos
Ingresos de explotación	3.019	1.412	1.300	916
Costos de explotación	0	0	0	0
Margen de explotación	3.019	1.412	1.300	916
Gastos de administración	(1.301)	(812)	(751)	(335)
<b>Resultado Operacional</b>	<b>1.718</b>	<b>600</b>	<b>549</b>	<b>582</b>
Ingresos financieros	242	55	171	39
Gastos financieros	(52)	0	(51)	(31)
Otros ingresos netos	(2)	48	0	0
Corrección monetaria	(59)	(17)	(37)	(21)
<b>Resultado No Operacional</b>	<b>128</b>	<b>86</b>	<b>82</b>	<b>(13)</b>
Impuesto a la renta	(304)	(116)	(99)	(93)
<b>UTILIDAD (PERDIDA) DEL EJERCICIO</b>	<b>1.543</b>	<b>570</b>	<b>532</b>	<b>475</b>

### FONDOS MUTUOS ADMINISTRADOS. JUNIO 2003

	BCI Fondos Mutuos	Bice Fondos Mutuos	Security Fondos Mutuos	Scotia Fondos Mutuos
Patrimonio neto (en millones de pesos)	517.283	255.911	169.949	135.347
Número de participes	55.286	11.903	9.460	20.177
Número de fondos administrados	15	11	9	8

## ESTADOS FINANCIEROS DE LAS ADMINISTRADORAS DE FONDOS MUTUOS FILIALES DE BANCOS

### ESTADOS DE SITUACION. JUNIO 2003 (saldos a fin de mes en millones de pesos)

	Corp Fondos Mutuos	Bhif Fondos Mutuos	Total
<b>ACTIVOS</b>			
Disponible	2	33	242
Depósitos a plazo	0	3.358	9.497
Valores negociables	2.789	3.671	15.987
Gastos pagados por anticipado	29	16	98
Otros activos circulantes	90	1.024	7.489
<b>TOTAL ACTIVOS CIRCULANTES</b>	<b>2.910</b>	<b>8.101</b>	<b>33.313</b>
<b>TOTAL ACTIVOS FIJOS</b>	<b>63</b>	<b>38</b>	<b>322</b>
Inversiones en sociedades	0	0	0
Otros activos	10	0	25
<b>TOTAL OTROS ACTIVOS</b>	<b>10</b>	<b>0</b>	<b>25</b>
<b>TOTAL ACTIVOS</b>	<b>2.984</b>	<b>8.139</b>	<b>33.660</b>
<b>PASIVOS</b>			
Obligaciones con bancos e inst. financieras	0	740	740
Provisiones y retenciones	114	115	1.197
Otros pasivos circulantes	1.159	1.035	8.727
<b>TOTAL PASIVOS CIRCULANTES</b>	<b>1.274</b>	<b>1.890</b>	<b>10.664</b>
<b>TOTAL PASIVOS LARGO PLAZO</b>	<b>0</b>	<b>0</b>	<b>0</b>
Capital y reservas	1.480	5.637	19.034
Utilidad (pérdida) del ejercicio	230	611	3.962
<b>TOTAL PATRIMONIO</b>	<b>1.710</b>	<b>6.248</b>	<b>22.996</b>
<b>TOTAL PASIVOS</b>	<b>2.984</b>	<b>8.139</b>	<b>33.660</b>

### ESTADOS DE RESULTADO. JUNIO 2003 (en millones de pesos)

	Corp Fondos Mutuos	Bhif Fondos Mutuos	Total
Ingresos de explotación	832	1.138	8.617
Costos de explotación	0	0	0
Margen de explotación	832	1.138	8.617
Gastos de administración	(589)	(530)	(4.317)
<b>Resultado Operacional</b>	<b>243</b>	<b>608</b>	<b>4.300</b>
Ingresos financieros	21	221	750
Gastos financieros	(65)	(38)	(238)
Otros ingresos netos	0	1	47
Corrección monetaria	65	(66)	(136)
<b>Resultado No Operacional</b>	<b>21</b>	<b>121</b>	<b>426</b>
Impuesto a la renta	(34)	(118)	(764)
<b>UTILIDAD (PERDIDA) DEL EJERCICIO</b>	<b>230</b>	<b>611</b>	<b>3.962</b>

### FONDOS MUTUOS ADMINISTRADOS. JUNIO 2003

	Corp Fondos Mutuos	Bhif Fondos Mutuos	Total
Patrimonio neto (en millones de pesos)	98.069	224.884	1.401.443
Número de participes	20.924	12.977	130.727
Número de fondos administrados	16	13	72

## ESTADOS FINANCIEROS DE LAS SOCIEDADES DE LEASING INMOBILIARIO

### ESTADOS DE SITUACION. JUNIO 2003 (saldos a fin de mes en millones de pesos)

	Bhif Vivienda	Bandesarrollo	Total
<b>ACTIVOS</b>			
<b>ACTIVOS CIRCULANTES</b>	<b>2.060</b>	<b>3.294</b>	<b>5.354</b>
Disponibles	2	355	357
Valores negociables	1.739	1.037	2.777
Contratos de leasing hasta un año	0	448	448
Activos para leasing	0	0	0
Deudores varios	218	362	579
Impuestos por recuperar	1	19	20
Otros activos circulantes	101	1.072	1.173
<b>ACTIVOS A LARGO PLAZO</b>	<b>5.518</b>	<b>14.986</b>	<b>20.504</b>
Contratos de leasing a más de un año	5.518	13.694	19.212
Otros activos	0	1.292	1.292
<b>ACTIVOS FIJOS</b>	<b>11</b>	<b>43</b>	<b>54</b>
<b>TOTAL ACTIVOS</b>	<b>7.589</b>	<b>18.323</b>	<b>25.912</b>
<b>PASIVOS</b>			
<b>PASIVOS CIRCULANTES</b>	<b>1.232</b>	<b>8.339</b>	<b>9.571</b>
Obligaciones con bancos hasta un año	435	6.657	7.092
Obligaciones con otras instituciones hasta un año	0	0	0
Obligaciones por emisión de bonos	0	0	0
Documentos y cuentas por pagar	617	1.276	1.893
Acreedores varios	3	383	387
Provisiones y retenciones	37	23	60
Impuesto a la renta	0	0	0
Otros pasivos circulantes	139	0	139
<b>PASIVOS A LARGO PLAZO</b>	<b>2.304</b>	<b>5.318</b>	<b>7.622</b>
Obligaciones con bancos a más de un año	2.276	5.318	7.594
Obligaciones con otras instituciones	0	0	0
Obligaciones por emisión de bonos	0	0	0
Documentos y cuentas por pagar	0	0	0
Acreedores varios	0	0	0
Otros pasivos a largo plazo	28	0	28
<b>CAPITAL PAGADO Y RESERVAS</b>	<b>3.960</b>	<b>4.589</b>	<b>8.549</b>
<b>UTILIDAD (PERDIDA) DEL EJERCICIO</b>	<b>93</b>	<b>77</b>	<b>169</b>
<b>TOTAL PASIVOS</b>	<b>7.589</b>	<b>18.323</b>	<b>25.912</b>

### ESTADOS DE RESULTADO. JUNIO 2003 (en millones de pesos)

	Bhif Vivienda	Bandesarrollo	Total
<b>INGRESOS OPERACIONALES</b>			
Intereses percibidos y devengados	379	576	954
Reajustes percibidos y devengados	222	397	619
Otros ingresos operacionales	62	104	165
	95	75	170
<b>GASTOS OPERACIONALES</b>	<b>185</b>	<b>379</b>	<b>565</b>
Intereses pagados y devengados	38	237	275
Reajustes pagados y devengados	31	138	169
Otros gastos operacionales	117	4	121
<b>MARGEN OPERACIONAL BRUTO</b>	<b>193</b>	<b>196</b>	<b>389</b>
GASTOS DE APOYO OPERACIONAL	115	276	391
<b>MARGEN OPERACIONAL</b>	<b>78</b>	<b>(80)</b>	<b>(2)</b>
PROVISIONES SOBRE ACTIVOS	21	90	110
<b>MARGEN OPERACIONAL NETO</b>	<b>58</b>	<b>(169)</b>	<b>(112)</b>
Ingresos por inversiones financieras	84	151	235
Otros ingresos	12	83	95
Otros egresos	1	17	18
Corrección monetaria	(42)	(43)	(85)
<b>RESULTADO ANTES DE IMPUESTOS</b>	<b>110</b>	<b>5</b>	<b>116</b>
Impuesto a la renta	18	(72)	(54)
<b>UTILIDAD (PERDIDA) DEL EJERCICIO</b>	<b>93</b>	<b>77</b>	<b>169</b>

### DETALLE DE LOS CONTRATOS

	Bhif Vivienda	Bandesarrollo	Total
<b>CONTRATOS DE LEASING</b>			
Contratos de leasing	5.518	14.142	19.660
Intereses diferidos	13.392	32.639	46.032
IVA diferido	(7.804)	(18.391)	(26.194)
Provisiones sobre contratos	0	0	0
	(71)	(107)	(177)

## ESTADOS FINANCIEROS DE ADMINISTRADORAS DE FONDOS PARA LA VIVIENDA

### ESTADOS DE SITUACION. JUNIO 2003 (saldos a fin de mes en millones de pesos)

	Bhif	Total
<b>ACTIVOS</b>		
Disponible	1	1
Depósitos a plazo	187	187
Valores negociables	124	124
Gastos pagados por anticipado	0	0
Otros activos circulantes	11	11
<b>TOTAL ACTIVOS CIRCULANTES</b>	<b>322</b>	<b>322</b>
<b>TOTAL ACTIVOS FIJOS</b>	<b>2</b>	<b>2</b>
Inversiones en sociedades	0	0
Otros activos	0	0
<b>TOTAL OTROS ACTIVOS</b>	<b>0</b>	<b>0</b>
<b>TOTAL ACTIVOS</b>	<b>324</b>	<b>324</b>
<b>PASIVOS</b>		
Obligaciones con bancos e inst. financieras	0	0
Provisiones y retenciones	7	7
Otros pasivos circulantes	1	1
<b>TOTAL PASIVOS CIRCULANTES</b>	<b>8</b>	<b>8</b>
<b>TOTAL PASIVOS LARGO PLAZO</b>	<b>0</b>	<b>0</b>
Capital y reservas	306	306
Utilidad (pérdida) del ejercicio	10	10
<b>TOTAL PATRIMONIO</b>	<b>316</b>	<b>316</b>
<b>TOTAL PASIVOS</b>	<b>324</b>	<b>324</b>

### ESTADOS DE RESULTADO. JUNIO 2003 (en millones de pesos)

	Bhif	Total
Ingresos de explotación	63	63
Costos de explotación	0	0
Margen de explotación	63	63
Gastos de administración	(57)	(57)
<b>Resultado Operacional</b>	<b>5</b>	<b>5</b>
Ingresos financieros	11	11
Gastos financieros	(1)	(1)
Otros ingresos netos	0	0
Corrección monetaria	(5)	(5)
<b>Resultado No Operacional</b>	<b>5</b>	<b>5</b>
Impuesto a la renta	0	0
<b>UTILIDAD (PERDIDA) DEL EJERCICIO</b>	<b>10</b>	<b>10</b>

### FONDOS ADMINISTRADOS. JUNIO 2003

	Bhif	Total
Patrimonio neto (en millones de pesos)	3.038	3.038
Número de partícipes	5.461	5.461
Número de fondos administrados	2	2



## ESTADOS FINANCIEROS DE LAS SOCIEDADES DE APOYO AL GIRO (\*)

### ESTADOS DE SITUACION. JUNIO 2003 (saldos a fin de mes en millones de pesos)

	BCI Serv. de Personal	Sociedad de Tarj.	Artikos Chile	Banestado Contact	Promarket S.A.	Transbank	Globalnet S.A.
<b>ACTIVOS</b>							
<b>ACTIVOS CIRCULANTES</b>	<b>258</b>	<b>121</b>	<b>241</b>	<b>405</b>	<b>581</b>	<b>109.507</b>	<b>487</b>
Disponibles	93	13	94	45	394	2.284	8
Valores negociables	0	0	0	0	0	10.565	200
Documentos y cuentas por cobrar	0	0	102	129	0	5.984	8
Doctos. y cuentas por cobrar a emp. relac.	148	87	25	2	88	89.056	232
Impuestos por recuperar	3	7	18	12	25	19	36
Otros activos circulantes	14	15	2	218	75	1.600	3
<b>ACTIVO FIJO</b>	<b>3</b>	<b>179</b>	<b>2.917</b>	<b>0</b>	<b>75</b>	<b>9.108</b>	<b>173</b>
Edificios e instalaciones	0	0	0	0	0	4.968	0
Maquinarias y equipos	7	396	79	0	9	23.595	700
Otros activos fijos	0	25	3.994	0	481	825	28
Depreciación acumulada (menos)	(4)	(242)	(1.156)	0	(416)	(20.279)	(554)
<b>OTROS ACTIVOS</b>	<b>1</b>	<b>600</b>	<b>1.664</b>	<b>453</b>	<b>11</b>	<b>675</b>	<b>35</b>
Inversiones en empresas relacionadas	0	0	0	0	0	0	0
Inversiones en otras sociedades	0	0	0	0	0	0	0
Deudores a largo plazo	0	0	0	0	0	0	0
Intangibles	2	916	0	0	0	477	0
Otros activos	0	0	1.664	453	11	310	35
Amortización acumulada (menos)	(1)	(317)	0	0	0	(112)	0
<b>TOTAL ACTIVOS</b>	<b>262</b>	<b>900</b>	<b>4.822</b>	<b>858</b>	<b>668</b>	<b>119.289</b>	<b>695</b>
<b>PASIVOS</b>							
<b>PASIVOS CIRCULANTES</b>	<b>176</b>	<b>319</b>	<b>534</b>	<b>25</b>	<b>418</b>	<b>114.383</b>	<b>183</b>
Obligaciones con bancos e inst. financ.	0	283	191	0	0	2.220	0
Documentos y cuentas por pagar	7	11	288	1	152	103.366	0
Doctos. y cuentas por pagar a emp. relac.	0	0	0	0	0	4.982	0
Provisiones y retenciones	169	16	54	24	266	1.262	168
Otros pasivos circulantes	0	9	0	1	0	2.553	14
<b>PASIVOS LARGO PLAZO</b>	<b>0</b>	<b>58</b>	<b>650</b>	<b>0</b>	<b>0</b>	<b>360</b>	<b>0</b>
Obligaciones con otras instituciones	0	58	0	0	0	360	0
Otros pasivos de largo plazo	0	0	650	0	0	0	0
<b>CAPITAL Y RESERVAS</b>	<b>46</b>	<b>589</b>	<b>4.448</b>	<b>936</b>	<b>350</b>	<b>4.116</b>	<b>523</b>
<b>UTILIDAD (PERDIDA) DEL EJERCICIO</b>	<b>40</b>	<b>(65)</b>	<b>(809)</b>	<b>(103)</b>	<b>(100)</b>	<b>431</b>	<b>(11)</b>
<b>TOTAL PASIVOS</b>	<b>262</b>	<b>900</b>	<b>4.822</b>	<b>858</b>	<b>668</b>	<b>119.289</b>	<b>695</b>

### ESTADOS DE RESULTADO. JUNIO 2003 (saldos a fin de mes en millones de pesos)

	BCI Serv. de Personal	Sociedad de Tarj.	Artikos Chile	Banestado Contact	Promarket S.A.	Transbank	Globalnet S.A.
Ingresos operacionales	952	110	293	294	364	12.653	434
Gastos operacionales	(869)	(171)	(639)	(156)	0	(8.353)	(369)
<b>Margen operacional</b>	<b>84</b>	<b>(61)</b>	<b>(346)</b>	<b>138</b>	<b>364</b>	<b>4.300</b>	<b>65</b>
Gastos de administración	(36)	0	(322)	(183)	(468)	(3.925)	(78)
<b>Resultado operacional</b>	<b>47</b>	<b>(61)</b>	<b>(668)</b>	<b>(46)</b>	<b>(104)</b>	<b>376</b>	<b>(14)</b>
Ingresos financieros	0	0	0	8	0	67	3
Gastos financieros	0	(20)	(136)	0	0	(43)	0
Ingresos no operacionales	0	34	0	6	9	78	0
Gastos no operacionales	0	(17)	0	(60)	(1)	0	0
Corrección monetaria	0	(1)	(5)	(10)	(2)	33	(3)
<b>Resultado no operacional</b>	<b>0</b>	<b>(5)</b>	<b>(141)</b>	<b>(56)</b>	<b>5</b>	<b>134</b>	<b>0</b>
Impuesto a la renta	(7)	0	0	(1)	(1)	(79)	2
<b>UTILIDAD (PERDIDA) DEL EJERCICIO</b>	<b>40</b>	<b>(65)</b>	<b>(809)</b>	<b>(103)</b>	<b>(100)</b>	<b>431</b>	<b>(11)</b>

(\*) Corresponde a redes de transferencia electrónica de fondos, emisores u operadores de tarjetas de crédito y recaudaciones de pago de servicios.

## ESTADOS FINANCIEROS DE LAS SOCIEDADES DE APOYO AL GIRO (\*)

### ESTADOS DE SITUACION. JUNIO 2003 (saldos a fin de mes en millones de pesos)

	Redbanc	Servipag	Soc. Interb. de Dep. de Valores	Nexus	Proservice S.A.	CCA. S.A.	Total
<b>ACTIVOS</b>							
<b>ACTIVOS CIRCULANTES</b>	<b>3.295</b>	<b>1.729</b>	<b>232</b>	<b>2.030</b>	<b>384</b>	<b>661</b>	<b>119.931</b>
Disponible	11	230	39	83	1	211	3.505
Valores negociables	1.765	406	0	0	0	0	12.936
Documentos y cuentas por cobrar	168	583	0	315	0	128	7.417
Doctos. y cuentas por cobrar a emp. relac.	1.117	353	0	1.074	273	121	92.574
Impuestos por recuperar	0	16	0	0	8	10	152
Otros activos circulantes	234	142	193	557	102	191	3.346
<b>ACTIVO FIJO</b>	<b>3.074</b>	<b>1.472</b>	<b>0</b>	<b>3.729</b>	<b>51</b>	<b>274</b>	<b>21.054</b>
Edificios e instalaciones	2.675	0	0	0	32	0	7.674
Maquinarias y equipos	7.692	3.841	0	6.515	162	16	43.012
Otros activos fijos	70	665	0	405	99	328	6.919
Depreciación acumulada (menos)	(7.363)	(3.034)	0	(3.191)	(243)	(70)	(36.551)
<b>OTROS ACTIVOS</b>	<b>488</b>	<b>440</b>	<b>1.047</b>	<b>975</b>	<b>1</b>	<b>85</b>	<b>6.475</b>
Inversiones en empresas relacionadas	0	0	1.047	0	0	0	1.047
Inversiones en otras sociedades	0	0	0	0	0	0	0
Deudores a largo plazo	0	0	0	0	0	0	0
Intangibles	7	0	0	4.476	0	0	5.879
Otros activos	481	440	0	0	1	85	3.479
Amortización acumulada (menos)	0	0	0	(3.501)	0	0	(3.931)
<b>TOTAL ACTIVOS</b>	<b>6.856</b>	<b>3.641</b>	<b>1.279</b>	<b>6.735</b>	<b>435</b>	<b>1.020</b>	<b>147.460</b>
<b>PASIVOS</b>							
<b>PASIVOS CIRCULANTES</b>	<b>2.335</b>	<b>1.948</b>	<b>0</b>	<b>1.466</b>	<b>413</b>	<b>362</b>	<b>122.562</b>
Obligaciones con bancos e inst. financ.	160	0	0	379	11	0	3.244
Documentos y cuentas por pagar	421	280	0	145	7	11	104.689
Doctos. y cuentas por pagar a emp. relac.	97	24	0	232	142	0	5.477
Provisiones y retenciones	1.338	479	0	636	241	266	4.919
Otros pasivos circulantes	319	1.164	0	75	12	85	4.232
<b>PASIVOS LARGO PLAZO</b>	<b>316</b>	<b>75</b>	<b>0</b>	<b>1.880</b>	<b>11</b>	<b>144</b>	<b>3.493</b>
Obligaciones con otras instituciones	315	0	0	1.880	0	0	2.613
Otros pasivos de largo plazo	1	75	0	0	11	144	880
<b>CAPITAL Y RESERVAS</b>	<b>2.873</b>	<b>1.448</b>	<b>1.150</b>	<b>3.274</b>	<b>39</b>	<b>463</b>	<b>20.256</b>
<b>UTILIDAD (PERDIDA) DEL EJERCICIO</b>	<b>1.332</b>	<b>170</b>	<b>128</b>	<b>115</b>	<b>(28)</b>	<b>51</b>	<b>1.148</b>
<b>TOTAL PASIVOS</b>	<b>6.856</b>	<b>3.641</b>	<b>1.279</b>	<b>6.735</b>	<b>435</b>	<b>1.020</b>	<b>147.460</b>

### ESTADOS DE RESULTADO. JUNIO 2003 (saldos a fin de mes en millones de pesos)

	Redbanc	Servipag	Soc. Interb. de Dep. de Valores	Nexus	Proservice S.A.	CCA. S.A.	Total
Ingresos operacionales	5.368	3.951	0	3.462	1.391	606	29.878
Gastos operacionales	(3.434)	(2.876)	0	(3.491)	(1.094)	(293)	(21.744)
<b>Margen operacional</b>	<b>1.934</b>	<b>1.075</b>	<b>0</b>	<b>(29)</b>	<b>297</b>	<b>313</b>	<b>8.134</b>
Gastos de administración	(1.184)	(910)	(5)	0	(343)	(231)	(7.687)
<b>Resultado operacional</b>	<b>749</b>	<b>165</b>	<b>(5)</b>	<b>(29)</b>	<b>(46)</b>	<b>82</b>	<b>447</b>
Ingresos financieros	18	7	3	0	0	2	107
Gastos financieros	(21)	0	0	(61)	(4)	0	(286)
Ingresos no operacionales	1.453	20	128	215	16	0	1.958
Gastos no operacionales	(622)	(10)	0	0	(11)	(19)	(741)
Corrección monetaria	4	6	3	(10)	1	(4)	13
<b>Resultado no operacional</b>	<b>832</b>	<b>23</b>	<b>133</b>	<b>144</b>	<b>2</b>	<b>(21)</b>	<b>1.050</b>
Impuesto a la renta	(249)	(18)	0	0	15	(11)	(349)
<b>UTILIDAD (PERDIDA) DEL EJERCICIO</b>	<b>1.332</b>	<b>170</b>	<b>128</b>	<b>115</b>	<b>(28)</b>	<b>51</b>	<b>1.148</b>

(\*) Corresponde a redes de transferencia electrónica de fondos, emisores u operadores de tarjetas de crédito y recaudaciones de pago de servicios.

## ESTADOS FINANCIEROS DE LAS SOCIEDADES DE COBRANZA

### ESTADOS DE SITUACION. JUNIO 2003 (saldos a fin de mes en millones de pesos)

	Cobranzas y Recaudación	Socofin S.A.	Normaliza	BancoEstado	Total
<b>ACTIVOS</b>					
Disponible	366	431	3	21	820
Depósitos a plazo y valores negociables	1.209	34	310	0	1.553
Documentos y cuentas por cobrar	382	1.066	81	214	1.742
Deudores varios	12	226	1	3	242
Impuestos por recuperar	0	76	0	146	222
Otros activos circulantes	24	82	8	1.409	1.524
<b>TOTAL ACTIVOS CIRCULANTES</b>	<b>1.992</b>	<b>1.916</b>	<b>403</b>	<b>1.792</b>	<b>6.103</b>
<b>TOTAL ACTIVOS FIJOS</b>	<b>102</b>	<b>1.144</b>	<b>122</b>	<b>411</b>	<b>1.777</b>
Gastos de organización y puesta en marcha	206	432	8	499	1.145
Otros activos	9	0	0	6	16
Amortizaciones	(130)	0	(3)	(291)	(424)
<b>TOTAL OTROS ACTIVOS</b>	<b>85</b>	<b>432</b>	<b>6</b>	<b>214</b>	<b>737</b>
<b>TOTAL ACTIVOS</b>	<b>2.179</b>	<b>3.491</b>	<b>530</b>	<b>2.417</b>	<b>8.618</b>
<b>PASIVOS</b>					
Doctos. y cuentas por pagar	357	2.210	6	33	2.606
Doctos. y cuentas por pagar empresas relac.	27	126	4	75	231
Impuesto a la renta	62	0	21	196	278
Provisiones y retenciones	294	481	63	341	1.179
Otros pasivos circulantes	0	0	3	1	3
<b>TOTAL PASIVOS CIRCULANTES</b>	<b>739</b>	<b>2.817</b>	<b>96</b>	<b>646</b>	<b>4.298</b>
<b>TOTAL PASIVOS LARGO PLAZO</b>	<b>40</b>	<b>143</b>	<b>0</b>	<b>35</b>	<b>217</b>
Capital pagado y reservas	796	637	(191)	744	1.986
Utilidad (pérdida) del ejercicio	604	(105)	625	992	2.117
<b>TOTAL PASIVOS</b>	<b>2.179</b>	<b>3.491</b>	<b>530</b>	<b>2.417</b>	<b>8.618</b>

### ESTADOS DE RESULTADO. JUNIO 2003 (en millones de pesos)

	Cobranzas y Recaudación	Socofin S.A.	Normaliza	BancoEstado	Total
Ingresos operacionales	2.184	4.909	1.060	3.212	11.365
Gastos operacionales	(1.459)	(5.018)	(320)	(2.042)	(8.840)
<b>Resultado Operacional</b>	<b>725</b>	<b>(109)</b>	<b>740</b>	<b>1.169</b>	<b>2.525</b>
Otros ingresos	9	41	15	19	84
Otros gastos	(3)	(20)	(1)	0	(24)
Corrección monetaria	(6)	12	1	(6)	1
<b>Resultado No Operacional</b>	<b>0</b>	<b>32</b>	<b>15</b>	<b>13</b>	<b>61</b>
Impuesto a la renta	(120)	(28)	(130)	(191)	(468)
<b>UTILIDAD (PERDIDA) DEL EJERCICIO</b>	<b>604</b>	<b>(105)</b>	<b>625</b>	<b>992</b>	<b>2.117</b>

## ESTADOS FINANCIEROS DE LAS SOCIEDADES CORREDORAS DE SEGUROS

### ESTADOS DE SITUACION. JUNIO 2003 (saldos a fin de mes en millones de pesos)

	Santander	Banchile	BCI	BHIF	Corp	Scotiabank Sud Americano
<b>ACTIVOS</b>						
Disponible	149	6	4	43	96	6
Depósitos a plazo y valores negociables	0	2.878	239	3.124	1.058	668
Inversiones inmobiliarias y similares	166	225	81	76	32	22
Deudores por seguros	1.743	417	247	482	801	166
Otros activos	3.547	44	32	45	14	7
<b>TOTAL ACTIVOS</b>	<b>5.605</b>	<b>3.570</b>	<b>603</b>	<b>3.770</b>	<b>2.000</b>	<b>869</b>
<b>PASIVOS</b>						
Obligaciones por seguros	0	0	0	0	0	0
Otros pasivos	814	721	279	394	1.257	94
Total patrimonio	4.791	2.849	323	3.376	743	774
<b>TOTAL PASIVOS</b>	<b>5.605</b>	<b>3.570</b>	<b>603</b>	<b>3.770</b>	<b>2.000</b>	<b>869</b>

### ESTADOS DE RESULTADO. JUNIO 2003 (en millones de pesos)

	Santander	Banchile	BCI	BHIF	Corp	Scotiabank Sud Americano
Ingresos de explotación	2.821	1.369	771	1.240	1.206	714
Costos operacionales	(469)	(504)	(297)	(120)	(60)	(46)
Margen de explotación	2.352	866	474	1.121	1.145	667
Gastos de administración	(560)	(521)	(271)	(297)	(285)	(65)
<b>Resultado Operacional</b>	<b>1.792</b>	<b>345</b>	<b>203</b>	<b>824</b>	<b>860</b>	<b>602</b>
Ingresos financieros	47	34	5	45	8	6
Gastos financieros	0	0	0	(1)	0	0
Otros ingresos netos	68	5	3	28	23	11
Corrección monetaria	(34)	(28)	(8)	(33)	(20)	(3)
Diferencia de cambio	0	0	0	0	0	0
Resultado fuera de explotación	45	39	5	71	9	17
Impuesto a la renta	(295)	(62)	(35)	(148)	(141)	(98)
<b>UTILIDAD (PERDIDA) DEL EJERCICIO</b>	<b>1.507</b>	<b>294</b>	<b>165</b>	<b>714</b>	<b>709</b>	<b>519</b>

## ESTADOS FINANCIEROS DE LAS SOCIEDADES CORREDORAS DE SEGUROS

### ESTADOS DE SITUACION. JUNIO 2003 (saldos a fin de mes en millones de pesos)

	Genera	Citibank	BancoEstado	Bice	BankBoston	Total
<b>ACTIVOS</b>						
Disponible	161	34	6	0	16	521
Depósitos a plazo y valores negociables	745	0	2.243	178	1.343	12.476
Inversiones inmobiliarias y similares	217	65	88	11	22	1.004
Deudores por seguros	179	557	476	58	197	5.321
Otros activos	12	9.695	17	1	359	13.774
<b>TOTAL ACTIVOS</b>	<b>1.315</b>	<b>10.351</b>	<b>2.829</b>	<b>248</b>	<b>1.938</b>	<b>33.097</b>
<b>PASIVOS</b>						
Obligaciones por seguros	0	0	0	0	10	10
Otros pasivos	71	154	392	29	68	4.272
Total patrimonio	1.244	10.197	2.437	219	1.860	28.815
<b>TOTAL PASIVOS</b>	<b>1.315</b>	<b>10.351</b>	<b>2.829</b>	<b>248</b>	<b>1.938</b>	<b>33.097</b>

### ESTADOS DE RESULTADO. JUNIO 2003 (en millones de pesos)

	Genera	Citibank	BancoEstado	Bice	BankBoston	Total
Ingresos de explotación	961	1.663	3.331	220	673	14.970
Costos operacionales	(66)	(6)	(139)	(18)	(1)	(1.725)
Margen de explotación	895	1.657	3.192	202	673	13.244
Gastos de administración	(187)	(303)	(644)	(82)	(134)	(3.351)
<b>Resultado Operacional</b>	<b>707</b>	<b>1.354</b>	<b>2.548</b>	<b>120</b>	<b>538</b>	<b>9.893</b>
Ingresos financieros	7	117	105	2	22	397
Gastos financieros	0	0	(10)	0	0	(11)
Otros ingresos netos	22	14	0	7	0	183
Corrección monetaria	(9)	(105)	(16)	(3)	(19)	(277)
Diferencia de cambio	0	0	0	0	0	0
Resultado fuera de explotación	(16)	106	96	(5)	22	388
Impuesto a la renta	(110)	(222)	(438)	(18)	(89)	(1.657)
<b>UTILIDAD (PERDIDA) DEL EJERCICIO</b>	<b>573</b>	<b>1.132</b>	<b>2.189</b>	<b>94</b>	<b>452</b>	<b>8.348</b>

## ESTADOS FINANCIEROS DE LAS SOCIEDADES SECURITIZADORAS

### ESTADOS DE SITUACION. JUNIO 2003 (saldos a fin de mes en millones de pesos)

	Santander	Banchile	De Crédito e Inversiones	Total
<b>ACTIVOS</b>				
Disponible	4	17	3	23
Depósitos a plazo y valores negociables	0	471	0	471
Documentos y cuentas por cobrar	74	0	192	265
Deudores varios	198	0	0	198
Impuestos por recuperar	0	8	0	8
Otros activos circulantes	1.684	642	205	2.531
<b>TOTAL ACTIVOS CIRCULANTES</b>	<b>1.959</b>	<b>1.137</b>	<b>400</b>	<b>3.496</b>
<b>TOTAL ACTIVOS FIJOS</b>	<b>12</b>	<b>2</b>	<b>11</b>	<b>25</b>
Gastos de organización y puesta en marcha	0	0	2	2
Otros activos	0	6.754	7.057	13.811
Amortizaciones	0	0	(1)	(1)
<b>TOTAL OTROS ACTIVOS</b>	<b>0</b>	<b>6.754</b>	<b>7.058</b>	<b>13.812</b>
<b>TOTAL ACTIVOS</b>	<b>1.971</b>	<b>7.893</b>	<b>7.468</b>	<b>17.333</b>
<b>PASIVOS</b>				
Doctos. y cuentas por pagar	25	0	0	25
Doctos. y cuentas por pagar empresas relac.	0	0	0	0
Impuesto a la renta	48	0	6	55
Provisiones y retenciones	144	16	11	170
Otros pasivos circulantes	10	640	1.209	1.859
<b>TOTAL PASIVOS CIRCULANTES</b>	<b>214</b>	<b>656</b>	<b>1.227</b>	<b>2.096</b>
<b>TOTAL PASIVOS LARGO PLAZO</b>	<b>392</b>	<b>6.754</b>	<b>5.848</b>	<b>12.994</b>
Capital pagado y reservas	697	522	359	1.579
Utilidad (pérdida) del ejercicio	667	(38)	35	664
<b>TOTAL PASIVOS</b>	<b>1.971</b>	<b>7.893</b>	<b>7.468</b>	<b>17.333</b>

### ESTADOS DE RESULTADO. JUNIO 2003 (en millones de pesos)

	Santander	Banchile	De Crédito e Inversiones	Total
Ingresos operacionales	1.026	25	726	1.777
Gastos operacionales	(177)	(79)	(82)	(338)
<b>Resultado Operacional</b>	<b>849</b>	<b>(54)</b>	<b>644</b>	<b>1.439</b>
Otros ingresos	70	14	8	92
Otros gastos	0	0	(603)	(603)
Corrección monetaria	(42)	(6)	(5)	(52)
<b>Resultado No Operacional</b>	<b>28</b>	<b>9</b>	<b>(600)</b>	<b>(563)</b>
Impuesto a la renta	(210)	7	(10)	(212)
<b>UTILIDAD (PERDIDA) DEL EJERCICIO</b>	<b>667</b>	<b>(38)</b>	<b>35</b>	<b>664</b>

## ESTADOS FINANCIEROS DE LAS SOCIEDADES FACTORING

### ESTADOS DE SITUACION. JUNIO 2003 (saldos a fin de mes en millones de pesos)

	Banchile	Scotiabank Sud Americano	Santiago	BCI	Total
<b>ACTIVOS</b>					
Disponible	1.350	197	232	415	2.195
Depósitos a plazo y valores negociables	1.124	0	9.224	0	10.347
Documentos y cuentas por cobrar	34.414	7.276	10.243	64.696	116.629
Deudores varios	186	0	3	4	193
Impuestos por recuperar	97	(2)	94	0	189
Otros activos circulantes	315	208	236	322	1.081
<b>TOTAL ACTIVOS CIRCULANTES</b>	<b>37.486</b>	<b>7.679</b>	<b>20.032</b>	<b>65.437</b>	<b>130.634</b>
<b>TOTAL ACTIVOS FIJOS</b>	<b>61</b>	<b>63</b>	<b>44</b>	<b>169</b>	<b>337</b>
Gastos de organización y puesta en marcha	0	0	59	0	59
Otros activos	0	0	686	318	1.004
Amortizaciones	0	0	(45)	0	(45)
<b>TOTAL OTROS ACTIVOS</b>	<b>0</b>	<b>0</b>	<b>700</b>	<b>318</b>	<b>1.018</b>
<b>TOTAL ACTIVOS</b>	<b>37.547</b>	<b>7.742</b>	<b>20.776</b>	<b>65.923</b>	<b>131.989</b>
<b>PASIVOS</b>					
Doctos. y cuentas por pagar	31.475	5.565	15.294	17.265	69.598
Doctos. y cuentas por pagar empresas relac.	0	0	0	0	0
Impuesto a la renta	2	0	0	113	115
Provisiones y retenciones	149	40	107	279	575
Otros pasivos circulantes	0	0	3	40.920	40.923
<b>TOTAL PASIVOS CIRCULANTES</b>	<b>31.626</b>	<b>5.604</b>	<b>15.403</b>	<b>58.577</b>	<b>111.211</b>
<b>TOTAL PASIVOS LARGO PLAZO</b>	<b>0</b>	<b>0</b>	<b>0</b>	<b>0</b>	<b>0</b>
Capital pagado y reservas	5.115	1.961	5.372	5.770	18.218
Utilidad (pérdida) del ejercicio	806	177	1	1.576	2.559
<b>TOTAL PASIVOS</b>	<b>37.547</b>	<b>7.742</b>	<b>20.776</b>	<b>65.923</b>	<b>131.989</b>

### ESTADOS DE RESULTADO. JUNIO 2003 (en millones de pesos)

	Banchile	Scotiabank Sud Americano	Santiago	BCI	Total
Ingresos operacionales	2.349	555	726	4.023	7.651
Gastos operacionales	(1.385)	(347)	(874)	(2.035)	(4.642)
<b>Resultado Operacional</b>	<b>963</b>	<b>207</b>	<b>(148)</b>	<b>1.988</b>	<b>3.010</b>
Otros ingresos	51	15	205	3	274
Otros gastos	0	0	(3)	(4)	(8)
Corrección monetaria	(54)	(20)	(54)	(98)	(227)
<b>Resultado No Operacional</b>	<b>(3)</b>	<b>(6)</b>	<b>148</b>	<b>(100)</b>	<b>40</b>
Impuesto a la renta	(154)	(25)	1	(311)	(490)
<b>UTILIDAD (PERDIDA) DEL EJERCICIO</b>	<b>806</b>	<b>177</b>	<b>1</b>	<b>1.576</b>	<b>2.559</b>

## ESTADOS FINANCIEROS DE ADMINISTRADORAS GENERAL DE FONDOS

### ESTADOS DE SITUACION. JUNIO 2003 (saldos a fin de mes en millones de pesos)

	Bandesarrollo Adm. Gral. de Fondos	Santander Adm. Gral. de Fondos	Banchile Adm. Gral. de Fondos	Banestado Adm. Gral. de Fondos	Total
<b>ACTIVOS</b>					
Disponible	40	0	142	2	184
Depósitos a plazo	135	11.771	1.920	0	13.825
Valores negociables	760	15.824	5.084	0	21.668
Gastos pagados por anticipado	3	14	31	1	49
Otros activos circulantes	36	418	522	326	1.302
<b>TOTAL ACTIVOS CIRCULANTES</b>	<b>974</b>	<b>28.026</b>	<b>7.699</b>	<b>329</b>	<b>37.027</b>
<b>TOTAL ACTIVOS FIJOS</b>	<b>12</b>	<b>346</b>	<b>36</b>	<b>10</b>	<b>404</b>
Inversiones en sociedades	0	0	0	0	0
Otros activos	0	3	4	545	552
<b>TOTAL OTROS ACTIVOS</b>	<b>0</b>	<b>134</b>	<b>4</b>	<b>545</b>	<b>684</b>
<b>TOTAL ACTIVOS</b>	<b>985</b>	<b>28.506</b>	<b>7.740</b>	<b>884</b>	<b>38.115</b>
<b>PASIVOS</b>					
Obligaciones con bancos e inst. financieras	0	258	0	0	258
Provisiones y retenciones	20	1.329	555	27	1.931
Otros pasivos circulantes	12	271	891	3	1.177
<b>TOTAL PASIVOS CIRCULANTES</b>	<b>32</b>	<b>1.858</b>	<b>1.446</b>	<b>30</b>	<b>3.367</b>
<b>TOTAL PASIVOS LARGO PLAZO</b>	<b>0</b>	<b>0</b>	<b>2</b>	<b>0</b>	<b>2</b>
Capital y reservas	895	22.811	3.691	705	28.102
Utilidad (pérdida) del ejercicio	59	3.837	2.601	149	6.644
<b>TOTAL PATRIMONIO</b>	<b>953</b>	<b>26.648</b>	<b>6.292</b>	<b>854</b>	<b>34.746</b>
<b>TOTAL PASIVOS</b>	<b>985</b>	<b>28.506</b>	<b>7.740</b>	<b>884</b>	<b>38.115</b>

### ESTADOS DE RESULTADO. JUNIO 2003 (en millones de pesos)

	Bandesarrollo Adm. Gral. de Fondos	Santander Adm. Gral. de Fondos	Banchile Adm. Gral. de Fondos	Banestado Adm. Gral. de Fondos	Total
Ingresos de explotación	263	6.732	6.904	300	14.200
Costos de explotación (menos)	0	0	(101)	0	(101)
Margen de explotación	263	6.732	6.803	300	14.099
Gastos de administración	(199)	(2.063)	(3.842)	(124)	(6.229)
<b>Resultado Operacional</b>	<b>63</b>	<b>4.669</b>	<b>2.961</b>	<b>176</b>	<b>7.870</b>
Ingresos financieros	15	47	196	19	278
Gastos financieros	0	(36)	0	0	(36)
Otros ingresos netos	0	194	(1)	0	193
Corrección monetaria	(10)	(264)	(55)	(14)	(343)
<b>Resultado Fuera de Explotación</b>	<b>5</b>	<b>(58)</b>	<b>139</b>	<b>6</b>	<b>92</b>
Impuesto a la renta	(10)	(774)	(500)	(33)	(1.318)
<b>UTILIDAD (PERDIDA) DEL EJERCICIO</b>	<b>59</b>	<b>3.837</b>	<b>2.601</b>	<b>149</b>	<b>6.644</b>

### FONDOS ADMINISTRADOS. JUNIO 2003

	Bandesarrollo Adm. Gral. de Fondos	Santander Adm. Gral. de Fondos	Banchile Adm. Gral. de Fondos	Banestado Adm. Gral. de Fondos	Total
Patrimonio neto (en millones de pesos)	33	865.303	1.105.036	56.857	2.027.228
Número de partícipes	22.952	93.250	95.468	23.735	235.405
Número de fondos administrados	5	34	36	1	76



## ESTADOS FINANCIEROS DE LAS ADMINISTRADORAS DE FONDOS DE INVERSION FILIALES DE BANCOS

### ESTADOS DE SITUACION. JUNIO 2003 (saldos a fin de mes en millones de pesos)

	Bhif Fondos de Inversión	Total
<b>ACTIVOS</b>		
Disponible	0	0
Depósitos a plazo	1.489	1.489
Valores negociables	14	14
Gastos pagados por anticipado	0	0
Otros activos circulantes	10	10
<b>TOTAL ACTIVOS CIRCULANTES</b>	<b>1.513</b>	<b>1.513</b>
<b>TOTAL ACTIVOS FIJOS</b>	<b>1</b>	<b>1</b>
Inversiones en sociedades	0	0
Otros activos	0	0
<b>TOTAL OTROS ACTIVOS</b>	<b>0</b>	<b>0</b>
<b>TOTAL ACTIVOS</b>	<b>1.514</b>	<b>1.514</b>
<b>PASIVOS</b>		
Obligaciones con bancos e inst. financieras	0	0
Provisiones y retenciones	11	11
Otros pasivos circulantes	4	4
<b>TOTAL PASIVOS CIRCULANTES</b>	<b>15</b>	<b>15</b>
<b>TOTAL PASIVOS LARGO PLAZO</b>	<b>0</b>	<b>0</b>
Capital y reservas	1.499	1.499
Utilidad (pérdida) del ejercicio	0	0
<b>TOTAL PATRIMONIO</b>	<b>1.499</b>	<b>1.499</b>
<b>TOTAL PASIVOS</b>	<b>1.514</b>	<b>1.514</b>

### ESTADOS DE RESULTADO. JUNIO 2003 (en millones de pesos)

	Bhif Fondos de Inversión	Total
Ingresos de explotación	30	30
Costos de explotación	(1)	(1)
Margen de explotación	29	29
Gastos de administración	(48)	(48)
<b>Resultado Operacional</b>	<b>(19)</b>	<b>(19)</b>
Ingresos financieros	36	36
Gastos financieros	0	0
Otros ingresos netos	0	0
Corrección monetaria	(16)	(16)
<b>Resultado No Operacional</b>	<b>19</b>	<b>19</b>
Impuesto a la renta	0	0
<b>UTILIDAD (PERDIDA) DEL EJERCICIO</b>	<b>0</b>	<b>0</b>

### FONDOS DE INVERSION ADMINISTRADOS. JUNIO 2003

	Bhif Fondos de Inversión	Total
Patrimonio neto (en millones de pesos)	3.777	3.777
Número de participes	7	7
Número de fondos administrados	1	1

**NUMERO Y MONTO DE TRANSACCIONES DE LOS CAJEROS AUTOMATICOS  
ENERO-JUNIO 2003**

<b>Tipo de transacción</b>	<b>Número de transacciones</b>	<b>Monto de transacciones (MM\$)</b>
Giro	68.202.598	3.217.750
Depósito en efectivo	1.241.519	154.948
Depósito con documento	621.069	130.233
Otras transacciones	38.934.082	18.644
<b>TOTALES</b>	<b>108.999.268</b>	<b>3.521.575</b>

**EVOLUCION HISTORICA DE NUMERO DE TRANSACCIONES,  
MONTO DE LAS TRANSACCIONES Y NUMERO DE CAJEROS**

<b>Período</b>	<b>Número de cajeros</b>	<b>Número de transacciones</b>	<b>Monto de transacciones (MM\$)</b>
Diciembre 1999	2.722	131.485.505	3.944.358
Diciembre 2000	3.177	161.575.861	4.969.183
Diciembre 2001	3.413	184.979.910	5.794.828
Diciembre 2002	3.673	210.929.793	6.709.996
Junio 2003	3.653	108.999.268	3.521.575

Nota: Todos los períodos acumulan el número y monto de las transacciones a partir de enero del año en curso.

**MONTO DE TRANSACCIONES DE LOS CAJEROS AUTOMATICOS DESAGREGADOS POR INSTITUCION FINANCIERA POR REGION  
ENERO-JUNIO 2003  
(en millones de pesos)**

	R E G I O N					
	I	II	III	IV	V	VI
ABN Amro Bank (Chile)	-	-	-	-	-	-
Banco Bice	-	692	-	-	-	-
Banco Bilbao Vizcaya Argentaria, Chile	1.792	2.043	523	1.474	11.036	5.666
Banco Conosur	300	227	-	-	47	-
Banco de Chile	17.946	19.061	6.346	18.257	92.438	34.506
Banco de Crédito e Inversiones	13.003	35.039	10.648	19.984	39.833	9.810
Banco de la Nación Argentina	-	-	-	-	-	-
Banco del Desarrollo	1.364	1.234	512	762	1.378	7.056
Banco del Estado de Chile	31.442	27.375	16.600	49.806	122.997	40.370
Banco do Brasil S.A.	-	-	-	-	-	-
Banco Falabella	-	-	-	-	-	-
Banco Internacional	-	-	-	-	-	-
Banco Ripley	-	-	-	-	-	-
Banco Santander-Chile	28.671	63.913	14.045	27.387	77.524	23.899
Banco Security	-	1.476	-	-	-	-
Banco Sudameris	-	-	-	-	-	-
BankBoston N.A.	476	1.286	-	-	602	-
Citibank N.A.	657	2.298	-	-	3.641	1.161
Corpbanca	-	-	-	-	-	-
Deutsche Bank Chile	-	-	-	-	-	-
Dresdner Bank Lateinamerika	-	-	-	-	-	-
HNS Banco	-	-	-	-	-	-
HSBC Bank Chile	-	-	-	-	-	-
JP Morgan Chase Bank	-	-	-	-	-	-
Scotiabank Sud Americano	1.828	6.514	2.564	1.191	10.384	1.312
The Bank of Tokyo-Mitsubishi Ltd.	-	-	-	-	-	-
<b>TOTAL SISTEMA FINANCIERO</b>	<b>97.478</b>	<b>161.159</b>	<b>51.239</b>	<b>118.862</b>	<b>359.881</b>	<b>123.780</b>

VII	VIII	IX	X	XI	XII	R.M.	TOTAL
-	-	-	-	-	-	822	822
-	2.823	682	-	-	-	5.232	9.429
3.056	5.367	2.421	3.416	409	-	54.572	91.775
-	30	68	525	-	294	117	1.608
18.183	36.356	19.726	19.885	1.941	4.959	402.280	691.883
7.589	23.324	11.489	22.104	3.958	5.366	197.962	400.111
-	-	-	-	-	-	-	-
1.730	4.879	987	580	-	827	18.673	39.981
41.264	126.041	61.157	77.803	12.223	16.196	326.682	949.957
-	-	-	-	-	-	-	-
-	-	-	-	-	-	1.487	1.487
-	425	-	-	-	-	-	425
-	-	-	-	-	-	-	-
27.016	80.300	33.733	40.216	1.892	13.753	621.408	1.053.759
-	402	662	639	-	-	4.239	7.418
-	-	-	-	-	-	263	263
-	661	642	-	-	-	9.925	13.592
371	5.013	-	797	-	-	34.965	48.903
-	-	-	-	-	115	110.024	110.139
-	-	-	-	-	-	-	-
-	-	-	-	-	-	21	21
-	-	-	-	-	-	-	-
-	-	-	-	-	-	-	-
-	-	-	-	-	-	-	-
865	8.920	1.322	3.962	-	-	61.139	100.001
-	-	-	-	-	-	-	-
<b>100.075</b>	<b>294.540</b>	<b>132.888</b>	<b>169.929</b>	<b>20.424</b>	<b>41.510</b>	<b>1.849.811</b>	<b>3.521.575</b>

**NUMERO DE TRANSACCIONES DE LOS CAJEROS AUTOMATICOS DESAGREGADOS POR INSTITUCION FINANCIERA POR REGION ENERO-JUNIO 2003**

	R E G I O N					
	I	II	III	IV	V	VI
ABN Amro Bank (Chile)	-	-	-	-	-	-
Banco Bice	-	19.309	-	-	-	-
Banco Bilbao Vizcaya Argentaria, Chile	53.995	66.224	13.839	44.531	331.064	164.385
Banco Conosur	11.722	10.816	-	-	2.163	-
Banco de Chile	559.946	583.782	200.495	570.604	3.163.970	1.015.599
Banco de Crédito e Inversiones	377.452	920.509	279.950	597.735	1.229.938	251.945
Banco de la Nación Argentina	-	-	-	-	-	-
Banco del Desarrollo	38.158	32.205	13.558	21.428	42.476	240.685
Banco del Estado de Chile	1.138.190	893.889	630.276	1.497.600	3.965.178	1.155.766
Banco do Brasil S.A.	-	-	-	-	-	-
Banco Falabella	-	-	-	-	-	-
Banco Internacional	-	-	-	-	-	-
Banco Ripley	-	-	-	-	-	-
Banco Santander-Chile	1.003.959	1.986.178	460.266	923.375	2.689.779	753.628
Banco Security	-	46.449	-	-	-	-
Banco Sudameris	-	-	-	-	-	-
BankBoston N.A.	11.766	29.799	-	-	16.311	-
Citibank N.A.	20.358	71.114	-	-	102.291	36.757
Corpbanca	-	-	-	-	-	-
Deutsche Bank Chile	-	-	-	-	-	-
Dresdner Bank Lateinamerika	-	-	-	-	-	-
HNS Banco	-	-	-	-	-	-
HSBC Bank Chile	-	-	-	-	-	-
JP Morgan Chase Bank	-	-	-	-	-	-
Scotiabank Sud Americano	48.672	209.410	95.083	36.651	350.707	37.487
The Bank of Tokyo-Mitsubishi Ltd.	-	-	-	-	-	-
<b>TOTAL SISTEMA FINANCIERO</b>	<b>3.264.218</b>	<b>4.869.684</b>	<b>1.693.467</b>	<b>3.691.924</b>	<b>11.893.877</b>	<b>3.656.252</b>

VII	VIII	IX	X	XI	XII	R.M.	TOTAL
-	-	-	-	-	-	18.571	18.571
-	68.806	18.583	-	-	-	133.758	240.456
95.383	154.960	63.461	86.710	10.572	-	1.559.840	2.644.964
-	1.329	3.251	18.810	-	15.151	4.675	67.917
559.749	1.177.593	656.087	642.657	47.936	120.331	12.590.995	21.889.744
199.680	708.233	286.928	557.946	100.298	133.366	5.855.231	11.499.211
-	-	-	-	-	-	-	-
52.509	157.783	35.987	16.613	-	18.932	651.345	1.321.679
1.271.842	3.466.121	1.816.778	2.383.676	334.786	547.183	9.350.126	28.451.411
-	-	-	-	-	-	-	-
-	-	-	-	-	-	34.524	34.524
-	11.244	-	-	-	-	-	11.244
-	-	-	-	-	-	-	-
823.529	2.618.285	1.057.026	1.411.080	54.265	418.428	19.763.985	33.963.783
-	12.083	20.061	19.498	-	-	134.559	232.650
-	-	-	-	-	-	8.616	8.616
-	19.002	17.193	-	-	-	279.866	373.937
10.897	163.547	-	22.768	-	-	875.864	1.303.596
-	-	-	-	-	2.716	3.731.084	3.733.800
-	-	-	-	-	-	-	-
-	-	-	-	-	-	644	644
-	-	-	-	-	-	-	-
-	-	-	-	-	-	-	-
-	-	-	-	-	-	-	-
22.187	268.195	44.271	132.023	-	-	1.957.835	3.202.521
-	-	-	-	-	-	-	-
<b>3.035.776</b>	<b>8.827.181</b>	<b>4.019.626</b>	<b>5.291.781</b>	<b>547.857</b>	<b>1.256.107</b>	<b>56.951.518</b>	<b>108.999.268</b>

## RESUMEN DE ANTECEDENTES FINANCIEROS DE SOCIEDADES FILIALES Y DE APOYO AL GIRO (en millones de pesos al 30 de junio de 2003)

	Participación del bco. en la propiedad de la soc. filial (%)	Capital y reservas de la filial	Excedente de la filial	Contribución al excedente del Bco. Matriz (%) (1)
<b>ABN AMRO BANK (Chile)</b>				
Sociedad Interbancaria de Depósito de Valores S.A.	0,6454	1.150	128	0,0
Redbanc S.A.	0,0016	2.872	1.332	0,0
Transbank S.A.	0,0000	4.116	431	0,0
<b>BBVA BANCO BHIF</b>				
Bhif Administradora de Fondos de Inversión S.A.*	99,9000	1.499	0	0,0
BBVA Administradora de Fondos Mutuos Bhif S.A.*	99,9000	5.637	611	4,0
Bhif Administradora de Fondos para la Vivienda S.A.*	99,9000	306	10	0,1
Bhif Asesorías y Servicios Financieros S.A.	98,6020	1.061	859	5,6
BBVA Sociedad de Leasing Inmobiliario Bhif S.A.	97,4900	3.960	93	0,6
BBVA Corredores de Bolsa Bhif S.A.	99,2000	8.606	872	5,7
BBVA Corredora Técnica de Seguros Bhif Ltda	99,9000	2.660	714	4,7
Transbank S.A.	6,2538	4.116	431	0,2
Sociedad Interbancaria de Depósito de Valores S.A.	6,7513	1.150	128	0,1
Redbanc S.A.	0,0032	2.872	1.332	0,0
Nexus S.A.	9,6770	3.274	115	0,1
Globalnet Comunicaciones Financieras S.A.	2,6316	523	-11	-
<b>BANCO BICE</b>				
Bice Dreyfus Administradora de Fondos Mutuos S.A.*	51,0000	1.884	570	3,5
Bice Corredores de Seguros Ltda.*	99,9000	125	94	1,1
Bice Corredores de Bolsa S.A.	99,9900	21.417	2.475	29,8
Sociedad Interbancaria de Depósito de Valores S.A.	2,8777	1.150	128	0,0
Redbanc S.A.	0,0016	2.872	1.332	0,0
Transbank S.A.	0,0000	4.116	431	0,0
<b>BANCO DE CHILE</b>				
Banchile Corredores de Bolsa S.A.	99,6800	20.971	3.909	5,9
Banchile Corredores de Seguros Ltda.	99,7495	2.555	294	0,4
Banchile Asesoría Financiera S.A.	99,5200	429	581	0,9
Banchile Factoring S.A.	99,5200	5.140	492	0,7
Banchile Securitizadora S.A.**	99,0000	522	-38	-
Banchile Adm. General de Fondos S.A.	99,9800	3.690	2.601	3,9
Soc. de Recaudación y Pagos de Servicios Ltda.	50,0000	1.447	170	0,1
Redbanc S.A.	25,4216	2.872	1.332	0,5
Sociedad Interbancaria de Depósito de Valores S.A.	17,5950	1.150	128	0,0
CCA S.A.	33,3300	463	51	0,0
Transbank S.A.	17,4376	4.116	431	0,1
Nexus S.A.	25,8060	3.274	115	0,0
Empresa de Tarjetas Inteligentes S.A.	26,6670	589	-65	-
Artikos Chile	50,0000	4.448	-809	-
Promarket S.A.	99,0000	350	-100	-
Socofin S.A.	99,0000	637	-105	-
<b>BANCO DE CREDITO E INVERSIONES</b>				
BCI Administradora de Fondos Mutuos S.A.	99,9000	4.801	1.542	3,8
BCI Asesoría Financiera S.A.	99,0000	533	194	0,5
BCI Corredor de Bolsa S.A.	99,9500	10.370	1.579	3,9
BCI Corredor de Seguros S.A.	99,0000	158	165	0,4
BCI Factoring S.A.	99,9700	5.770	1.576	3,9
Soc. de Recaudación y Pagos de Servicios Ltda.	50,0000	1.447	170	0,2
Redbanc S.A.	12,7108	2.872	1.332	0,4
Transbank S.A.	8,7188	4.116	431	0,1
Sociedad Interbancaria de Depósito de Valores S.A.	6,3827	1.150	128	0,0
Nexus S.A.	12,9030	3.274	115	0,0
CCA S.A.	33,3300	463	51	0,0
BCI Servicios de Personal S.A.	99,9000	46	40	0,1
BCI Securitizadora S.A	99,9000	360	35	0,1
Proservice	99,0000	39	-28	-
Normaliza S.A.	99,0000	-191	625	1,5
Empresa de Tarjetas Inteligentes S.A.	13,3330	589	-65	-
Artikos Chile	50,0000	4.448	-809	-

(1) Corresponde a la contribución de las sociedades filiales, en porcentaje.

(\*) Sociedades con información de participación del banco disponible a junio 2001.

(\*\*) Sociedad que antes del cambio de nombre era Banedwards Securitizadora S.A.

## RESUMEN DE ANTECEDENTES FINANCIEROS DE SOCIEDADES FILIALES Y DE APOYO AL GIRO (en millones de pesos al 30 de junio de 2003)

	Participación del bco. en la propiedad de la soc. filial (%)	Capital y reservas de la filial	Excedente de la filial	Contribución al excedente del Bco. Matriz (%) (1)
<b>BANCO DE LA NACION ARGENTINA</b>				
Globalnet Comunicaciones Financieras S.A.	2,6316	523	-11	-
<b>BANCO DEL DESARROLLO</b>				
Bandesarrollo Microempresas As. Financiera de Interés Social S.A.	99,0000	205	67	1,9
Bandesarrollo S.A. Asesoría Financiera	99,0000	416	-53	-
Bandesarrollo Servipyme S.A.	52,3200	181	-100	-
Bandesarrollo Soc. de Leasing Inmobiliario S.A.	99,6400	4.589	77	2,2
Bandesarrollo Adm. General de Fondos S.A.	99,0000	894	59	1,7
Sociedad Interbancaria de Depósito de Valores S.A.	1,5639	1.150	128	0,1
Redbanc S.A.	0,0016	2.872	1.332	0,0
Transbank S.A.	0,0000	4.116	431	0,0
<b>BANCO DEL ESTADO DE CHILE</b>				
Bancoestado S.A. Corredores de Bolsa	99,9900	5.276	1.012	6,7
Bancoestado Corredores de Seguros Ltda.*	99,9000	249	2.189	14,5
Bancoestado S.A. Administradora General de Fondos.	99,9900	704	148	1,0
Bancoestado Microempresas S.A.	99,9000	795	21	0,1
Bancoestado Servicios de Cobranza S.A.	99,9000	744	992	6,6
Globalnet Comunicaciones Financieras S.A.	63,1579	523	-11	-
Transbank S.A.	8,7188	4.116	431	0,2
Nexus S.A.	12,9030	3.274	115	0,1
Bancoestado Contacto 24 horas S.A.	99,0000	936	-103	-
<b>BANCO DO BRASIL S.A.</b>				
Globalnet Comunicaciones Financieras S.A.	2,6316	523	-11	-
<b>BANCO INTERNACIONAL</b>				
Sociedad Interbancaria de Depósito de Valores S.A.	1,4389	1.150	128	0,2
Redbanc S.A.	0,4996	2.872	1.332	0,5
Transbank S.A.	0,0000	4.116	431	0,0
<b>BANCO SANTANDER-CHILE</b>				
Santiago Leasing S.A.	99,5040	25.712	497	0,5
Santander S.A. Agente de Valores	99,0400	81.015	8.357	9,1
Santander S.A. Adm. General de Fondos	99,9635	22.810	3.836	4,2
Santander S.A. Sociedad Securitizadora	99,6400	697	667	0,7
Redbanc S.A.	33,4295	2.872	1.332	0,5
Transbank S.A.	32,7145	4.116	431	0,2
Sociedad Interbancaria de Depósito de Valores S.A.	15,1079	1.150	128	0,0
Corredora de Seguros Santander Ltda.*	99,9900	3.284	1.507	1,6
Empresa de Tarjetas Inteligentes S.A.	26,6670	589	-65	-
CCA S.A.	33,3300	463	51	0,0
Nexus S.A.	12,9030	3.274	115	0,0
Santiago Corredores de Bolsa Ltda.	99,1990	7.405	-163	-
Santiago Factoring Ltda.	99,9000	5.372	0	0,0
Cobranzas y Recaudaciones Ltda.	99,9000	796	604	4,0
Sociedad Interbancaria de Depósito de Valores S.A.	14,1819	1.150	128	0,1
Globalnet Comunicaciones Financieras S.A.	2,6316	523	-11	-
<b>BANCO SECURITY</b>				
Administradora de Fondos Mutuos Security S.A.*	99,9900	3.214	532	8,4
Valores Security S.A. Corredores de Bolsa	99,9000	5.803	710	11,3
Sociedad Interbancaria de Depósito de Valores S.A.	3,5971	1.150	128	0,1
Redbanc S.A.	0,0016	2.872	1.332	0,0
Transbank S.A.	0,0000	4.116	431	0,0

(1) Corresponde a la contribución de las sociedades filiales, en porcentaje.

(\*) Sociedades con información de participación del banco disponible a junio 2001.



## RESUMEN DE ANTECEDENTES FINANCIEROS DE SOCIEDADES FILIALES Y DE APOYO AL GIRO (en millones de pesos al 30 de junio de 2003)

	Participación del bco. en la propiedad de la soc. filial (%)	Capital y reservas de la filial	Excedente de la filial	Contribución al excedente del Bco. Matriz (%) (1)
<b>SCOTIABANK SUD AMERICANO</b>				
Scotia Sud Americano Corredores de Bolsa S.A.*	99,8200	5.268	514	8,5
Scotia Sud Americano Corredores de Seguros Ltda.	99,9000	256	519	8,5
Scotia Sud Americano Administradora de Fondos Mutuos S.A.	99,0000	2.019	475	7,8
Scotia Sud Americano Asesorías Financieras Ltda*	99,0000	446	260	4,2
Scotia Sud Americano Factoring S.A.*	99,9900	1.960	177	2,9
Redbanc S.A.	12,7108	2.872	1.332	2,8
Transbank S.A.	8,7188	4.116	431	0,6
Sociedad Interbancaria de Depósito de Valores S.A.	6,2553	1.150	128	0,1
Nexus S.A.	12,9030	3.274	115	0,2
Empresa de Tarjetas Inteligentes S.A.	13,3330	589	-65	-
<b>BANCO SUDAMERIS</b>				
Sudameris Agencia de Valores S.A.	95,0000	787	19	-
Sudameris Leasing S.A.	95,0000	2.670	174	-
Globalnet Comunicaciones Financieras S.A.	2,6316	523	-11	-
Sociedad Interbancaria de Depósito de Valores S.A.	0,6454	1.150	128	-
<b>BANKBOSTON N.A.</b>				
Sociedad Interbancaria de Depósito de Valores S.A.	5,4925	1.150	128	0,1
BankBoston Corredores de Seguros Ltda.	99,9000	1.408	452	8,6
Redbanc S.A.	0,0016	2.872	1.332	0,0
Transbank S.A.	0,0000	4.116	431	0,0
<b>CITIBANK N.A.</b>				
Redbanc S.A.	12,7124	2.872	1.332	1,0
Transbank S.A.	8,7188	4.116	431	0,2
Citibank Agencia de Valores S.A.	99,9000	1.765	415	2,5
Citibank Corredores de Seguros Ltda.	99,9000	9.065	1.132	6,8
Sociedad Interbancaria de Depósito de Valores S.A.	9,2124	1.150	128	0,1
<b>CORPBANCA</b>				
Corp Asesoría Financiera S.A.	99,9900	166	25	0,1
Corp Corredores de Bolsa S.A.	99,9900	6.089	773	3,2
Corp Corredores de Seguros S.A.	99,9900	34	709	2,9
Corp Administradora de Fondos Mutuos S.A.	99,0000	1.479	230	0,9
Transbank S.A.	8,7188	4.116	431	0,2
Sociedad Interbancaria de Depósito de Valores S.A.	3,9096	1.150	128	0,0
Redbanc S.A.	2,5028	2.872	1.332	0,1
Nexus S.A.	12,9030	3.274	115	0,1
<b>DRESDNER BANQUE NATIONALE DE PARIS</b>				
Globalnet Comunicaciones Financieras S.A.	2,6316	523	-11	-
<b>BANCO FALABELLA</b>				
Sociedad Interbancaria de Depósito de Valores S.A.	1,4389	1.150	128	0,0
Transbank S.A.	0,0000	4.116	431	0,0
<b>HNS BANCO</b>				
Globalnet Comunicaciones Financieras S.A.	2,6316	523	-11	-
<b>HSBC BANK USA</b>				
Globalnet Comunicaciones Financieras S.A.	2,6316	523	-11	-
Sociedad Interbancaria de Depósito de Valores S.A.	0,9681	1.150	128	0,2
<b>THE BANK OF TOKYO-MITSUBISHI LTD.</b>				
Globalnet Comunicaciones Financieras S.A.	2,6316	523	-11	-
<b>JP MORGAN CHASE BANK</b>				
Sociedad Interbancaria de Depósito de Valores S.A.	1,2908	1.150	128	0,3
Redbanc S.A.	0,0016	2.872	1.332	0,0
Transbank S.A.	0,0000	4.116	431	0,0
<b>BANCO CONOSUR</b>				
Globalnet Comunicaciones Financieras S.A.	2,6316	523	-11	-
Sociedad Interbancaria de Depósito de Valores S.A.	0,6454	1.150	128	0,0
Genera Corredores de Seguros Ltda.	99,9830	671	573	20,2
Transbank S.A.	0,0001	4.116	431	0,0

(1) Corresponde a la contribución de las sociedades filiales, en porcentaje.

(\*) Sociedades con información de participación del banco disponible a junio 2001.

**ESTADISTICAS DE LAS TARJETAS  
DE CREDITO Y DE DEBITO**



## ESTADISTICAS DEL MERCADO DE TARJETAS DE CREDITO AL 30 DE JUNIO DE 2003

### NUMERO DE TARJETAS VIGENTES ACTIVAS POR MARCA

	Tarjetas Nacionales		Tarjetas Internacionales		Total	
	Titulares	Adicionales	Titulares	Adicionales	Titulares	Adicionales
Visa	458.567	98.020	572.596	278.323	1.031.163	376.343
Mastercard	308.240	101.043	456.314	181.263	764.554	282.306
Magna	9.688	6.982	0	0	9.688	6.982
Diners	3.908	2.265	40.403	25.047	44.311	27.312
Otras (*)	2.896	678	10.326	7.014	13.222	7.692
<b>TOTAL</b>	<b>783.299</b>	<b>208.988</b>	<b>1.079.639</b>	<b>491.647</b>	<b>1.862.938</b>	<b>700.635</b>

### SITUACION DE LAS TARJETAS DE CREDITO DE ACUERDO A SU VENCIMIENTO

	Tarjetas Nacionales		Tarjetas Internacionales		Total	
	Titulares	Adicionales	Titulares	Adicionales	Titulares	Adicionales
VIGENTES						
A 6 meses o menos	47.645	11.738	78.248	35.104	125.893	46.842
De más de 6 meses a 12 meses	84.027	19.058	146.109	72.448	230.136	91.506
De más de 12 meses a 18 meses	117.041	26.344	175.696	86.503	292.737	112.847
De más de 18 meses	534.586	151.848	679.586	297.592	1.214.172	449.440
<b>TOTAL VIGENTES</b>	<b>783.299</b>	<b>208.988</b>	<b>1.079.639</b>	<b>491.647</b>	<b>1.862.938</b>	<b>700.635</b>
<b>TARJETAS BLOQUEADAS</b>	<b>171.645</b>	<b>38.711</b>	<b>143.327</b>	<b>51.503</b>	<b>314.972</b>	<b>90.214</b>
VENCIDAS						
Con deuda	35.974	6.780	27.095	10.399	63.069	17.179
Sin deuda	254.075	41.582	174.524	90.037	428.599	131.619
<b>TOTAL VENCIDAS</b>	<b>290.049</b>	<b>48.362</b>	<b>201.619</b>	<b>100.436</b>	<b>491.668</b>	<b>148.798</b>
<b>POR ACTIVAR</b>	<b>237.885</b>	<b>9.981</b>	<b>175.195</b>	<b>40.640</b>	<b>413.080</b>	<b>50.621</b>
<b>INACTIVAS</b>	<b>145.797</b>	<b>27.504</b>	<b>171.732</b>	<b>48.327</b>	<b>317.529</b>	<b>75.831</b>
<b>TOTAL EMITIDAS</b>	<b>1.628.675</b>	<b>333.546</b>	<b>1.771.512</b>	<b>732.553</b>	<b>3.400.187</b>	<b>1.066.099</b>

Notas: Los antecedentes considerados corresponden a información presentada por los emisores de tarjetas de crédito.

Tarjetas vigentes activas son aquellas que, a la fecha de la información, no se encuentran con sus plásticos vencidos y no les afecta ningún tipo de bloqueo, pudiendo ser utilizadas por sus usuarios.

Tarjetas bloqueadas son aquellas que, a la fecha de la información, están afectadas por bloqueos transitorios o permanentes.

Tarjetas vencidas son aquellas que se encuentran con sus plásticos vencidos, pero que mantienen deudas o aún pueden recibir comprobantes para su cobro.

Tarjetas por activar son las que aún no han sido puestas en circulación en el sistema.

(\*) Corresponde a marcas de tarjetas distintas a las individualizadas en el cuadro y asociadas generalmente a tarjetas de crédito cerradas.

**COMPOSICION DE LAS TARJETAS DE CREDITO POR EMISOR  
DE ACUERDO A SU ESTADO  
AL 30 DE JUNIO DE 2003**

	Tarjetas vigentes		Tarjetas vencidas		Otras tarjetas		Total tarjetas emitidas
	Vigentes	Bloqueadas	Con deuda	Sin deuda	Por activar	Inactivas	
<b>EMISORES FINANCIEROS</b>							
ABN Amro Bank (Chile)	22	9.145	—	9.452	—	—	18.619
Banco Bice	11.858	549	31	172	1.190	1.571	15.371
BBVA Banco	80.025	5.422	802	1.700	14.369	21.807	124.125
Banco Conosur	45.456	48.968	—	—	801	—	95.225
Banco de Chile	522.876	32.563	3.548	12.131	149.669	142.567	863.354
Banco de Crédito e Inversiones	237.753	53.297	2.506	3.900	30.604	66.544	394.604
Banco del Desarrollo	46.649	1.593	268	539	5.123	6.246	60.418
Banco del Estado de Chile	179.931	1.926	513	339	30.507	5.598	218.814
Banco Falabella	15.826	23.163	—	—	46.424	—	85.413
Banco Internacional	2	586	27	1.659	—	—	2.274
Banco Ripley	226	1	—	—	207	—	434
Banco Santander-Chile	837.882	85.125	44.327	115.855	99.598	33.370	1.216.157
Banco Security	7.708	1.592	—	1.556	1.412	—	12.268
BankBoston N.A.	62.823	3.078	615	1.628	8.948	16.358	93.450
Citibank N.A.	228.093	45.496	11.336	295.391	33.993	9.642	623.951
Corpbanca	117.187	52.192	6.332	1.538	25.547	60.638	263.434
Scotiabank Sud Americano	97.633	10.644	571	744	14.304	29.019	152.915
<b>TOTAL EMISORES FINANCIEROS</b>	<b>2.491.950</b>	<b>375.340</b>	<b>70.876</b>	<b>446.604</b>	<b>462.696</b>	<b>393.360</b>	<b>4.240.826</b>
Tarjetas de Chile S.A.	71.623	29.846	9.372	113.614	1.005	—	225.460
<b>TOTAL GENERAL</b>	<b>2.563.573</b>	<b>405.186</b>	<b>80.248</b>	<b>560.218</b>	<b>463.701</b>	<b>393.360</b>	<b>4.466.286</b>

Nota:  
La información presentada incluye el número de tarjetas nacionales e internacionales, de titulares y adicionales.

**MOVIMIENTOS EN EL NUMERO DE TARJETAS TITULARES  
EN EL TRIMESTRE ABRIL-JUNIO 2003**

	Cuentas abiertas activadas		Cuentas renovadas		Bloqueadas	
	Nacional	Internacional	Nacional	Internacional	Nacional	Internacional
<b>EMISORES FINANCIEROS</b>						
ABN Amro Bank (Chile)	-	-	-	-	-	-
BBVA Banco	2.786	2.037	-	-	15.004	6.433
Banco Bice	-	1.594	-	-	-	1.132
Banco Falabella	5.158	5.240	-	-	7.216	9.430
Banco Internacional	-	-	-	-	-	-
Banco Ripley	-	11	-	-	-	1
Banco Security	-	597	-	68	-	161
Scotiabank Sud Americano	1.617	3.461	-	-	7.480	8.152
BankBoston N.A.	-	4.051	-	-	3	14.046
Banco de Chile	6.236	28.079	-	-	25.328	48.132
Corpbanca	3.109	2.487	-	-	40.577	14.568
Banco de Crédito e Inversiones	6.721	8.465	-	-	19.267	21.439
Banco Santander-Chile	17.697	23.697	340	912	47.891	20.631
Banco del Desarrollo	4.311	330	-	-	13.026	1.089
Banco del Estado de Chile	4.528	5.935	-	-	29.581	29.224
Citibank N.A.	4.847	2.204	742	9.547	11.161	10.744
Banco Conosur	761	3	-	-	4.858	-
<b>TOTAL EMISORES FINANCIEROS</b>	<b>57.771</b>	<b>88.191</b>	<b>1.082</b>	<b>10.527</b>	<b>221.392</b>	<b>185.182</b>
Tarjetas de Chile S.A.	-	1.518	56	5.507	731	5.598
<b>TOTAL GENERAL</b>	<b>57.771</b>	<b>89.709</b>	<b>1.138</b>	<b>16.034</b>	<b>222.123</b>	<b>190.780</b>

## MONTOS ASOCIADOS A LAS TARJETAS DE CREDITO. JUNIO 2003

### LINEA DE CREDITO DE LAS TARJETAS NACIONALES

	Número de titulares	Líneas autorizadas (en UF)	Líneas utilizadas			Promedio de utilización (en UF) (3)	% de utilización de líneas autorizadas (4)
			Colocaciones (en UF)	Compras (en UF)	Otros (en UF)		
<b>EMISORES FINANCIEROS</b>							
ABN Amro Bank (Chile)	-	-	-	-	-	0,00	0,00
BBVA Banco	66.919	596.145	230.605	32.364	11.716	4,10	46,08
Banco Bice	-	-	-	-	-	0,00	0,00
Banco Falabella	1.828	22.652	17.182	3.228	290	11,32	91,38
Banco Internacional	43	700	80	-	-	1,87	11,48
Banco Ripley	-	-	-	-	-	0,00	0,00
Banco Security	-	-	-	-	-	0,00	0,00
Scotiabank Sud Americano	49.555	857.568	211.213	53.613	7.838	5,50	31,80
BankBoston N.A.	1	118	59	-	1	59,97	50,85
Banco de Chile	151.377	1.805.700	399.543	48.889	19.576	3,09	25,92
Corpbanca	95.341	1.231.190	349.973	34.659	15.356	4,20	32,49
Banco de Crédito e Inversiones	130.083	1.677.634	580.523	97.389	28.285	5,43	42,09
Banco Santander-Chile	466.931	10.484.939	3.125.497	401.212	171.355	7,92	35,27
Banco del Desarrollo	50.758	615.499	159.172	27.824	8.003	3,84	31,68
Banco del Estado de Chile	89.867	1.661.419	480.611	44.080	17.118	6,03	32,61
Citibank N.A.	60.594	1.064.229	589.730	29.774	-	10,22	58,21
Banco Conosur	31.706	1.001.043	698.988	8.371	1.998	22,37	70,86
<b>TOTAL</b>	<b>1.195.003</b>	<b>21.018.835</b>	<b>6.843.174</b>	<b>781.404</b>	<b>281.536</b>	<b>6,62</b>	<b>37,61</b>
Tarjetas de Chile S.A.	4.040	201.629	72.493	13.822	523	21,49	43,07
<b>TOTAL GENERAL</b>	<b>1.199.043</b>	<b>21.220.464</b>	<b>6.915.667</b>	<b>795.227</b>	<b>282.059</b>	<b>6,67</b>	<b>37,67</b>

### LINEA DE CREDITO DE LAS TARJETAS INTERNACIONALES

	Número de titulares	Líneas autorizadas (en UF)	Líneas utilizadas			Promedio de utilización (en UF) (3)	% de utilización de líneas autorizadas (4)
			Colocaciones (en UF)	Compras (en UF)	Otros (en UF)		
<b>EMISORES FINANCIEROS</b>							
ABN Amro Bank (Chile)	-	-	-	-	-	0,00	0,00
BBVA Banco	33.573	1.081.755	245.922	85.945	10.725	10,20	31,67
Banco Bice	14.609	777.383	74.122	118.352	2.728	13,36	25,11
Banco Falabella	3.450	119.693	70.541	8.210	645	23,01	66,33
Banco Internacional	36	2.282	62	-	1	1,73	2,74
Banco Ripley	221	25.254	-	26	-	0,12	0,10
Banco Security	2.599	227.153	87.148	7.242	5	36,32	41,56
Scotiabank Sud Americano	74.726	3.288.042	495.345	251.192	18.035	10,23	23,25
BankBoston N.A.	75.066	5.405.290	799.190	216.746	33.585	13,98	19,42
Banco de Chile	476.150	21.210.012	2.979.111	2.188.997	121.789	11,11	24,94
Corpbanca	95.805	3.927.371	585.954	158.870	21.898	8,00	19,52
Banco de Crédito e Inversiones	174.022	7.138.133	1.451.330	615.545	66.887	12,26	29,89
Banco Santander-Chile	345.170	61.969.780	5.714.323	2.272.755	46.216	23,27	12,96
Banco del Desarrollo	5.611	163.080	41.927	12.094	2.025	9,99	34,37
Banco del Estado de Chile	88.401	2.223.875	502.059	59.585	18.095	6,56	26,07
Citibank N.A.	49.112	5.277.447	1.378.855	254.931	7.785	33,43	31,11
Banco Conosur	-	-	-	-	-	0,00	0,00
<b>TOTAL</b>	<b>1.438.551</b>	<b>112.836.549</b>	<b>14.425.889</b>	<b>6.250.490</b>	<b>350.418</b>	<b>14,62</b>	<b>18,63</b>
Tarjetas de Chile S.A.	30.306	3.752.556	1.002.196	245.165	3.880	41,29	33,34
<b>TOTAL GENERAL</b>	<b>1.468.857</b>	<b>116.589.105</b>	<b>15.428.085</b>	<b>6.495.655</b>	<b>354.299</b>	<b>15,17</b>	<b>19,11</b>

#### Notas:

1. Estos cuadros contienen información sólo de los titulares de tarjetas nacionales e internacionales.
2. Convertido según cambio U.F. = \$ 16.959,67.
3. Utilización de las líneas sobre el número de titulares.
4. Utilización de las líneas sobre las líneas autorizadas.

## IMPORTANCIA DE LAS COLOCACIONES A TRAVES DE TARJETAS DE CREDITO JUNIO 2003

	Coloc. tarjeta de crédito MM\$ (1)	% de importancia respecto a			
		Colocaciones (2)	Préstamos de corto plazo (3)	Consumo totales (4)	Capital (5)
<b>EMISORES FINANCIEROS</b>					
ABN Amro Bank (Chile)	0	0,00	0,00	0,00	0,00
BBVA Banco	8.082	0,36	63,85	36,39	3,40
Banco Bice	1.257	0,15	42,81	5,00	1,32
Banco Falabella	1.488	0,88	5,74	2,20	6,23
Banco Internacional	2	0,00	5,50	0,00	0,02
Banco Ripley	0	0,00	0,00	0,00	0,00
Banco Security	1.478	0,16	99,39	1,75	1,82
Scotiabank Sud Americano	11.983	1,04	70,25	11,34	11,20
BankBoston N.A.	13.555	1,86	86,15	10,24	14,70
Banco de Chile	57.301	0,96	56,92	22,56	10,08
Corpbanca	15.873	0,86	68,98	5,73	5,49
Banco de Crédito e Inversiones	34.460	0,98	64,25	10,26	11,98
Banco Santander-Chile	149.939	1,88	56,30	20,71	18,21
Banco del Desarrollo	3.411	0,28	73,64	0,44	3,27
Banco del Estado de Chile	16.666	0,39	51,79	1,70	4,65
Citibank N.A.	33.387	3,09	60,00	3,13	14,74
Banco Conosur	11.855	7,86	51,83	1,09	49,81
<b>TOTAL</b>	<b>360.734</b>	<b>1,11</b>	<b>56,44</b>	<b>33,09</b>	<b>10,52</b>
Tarjetas de Chile S.A.	18.226	88,46	170,50	1,66	92,52
<b>TOTAL GENERAL</b>	<b>378.961</b>	<b>1,17</b>	<b>58,31</b>	<b>34,42</b>	<b>10,99</b>

- (1) Estos cuadros contienen información relativa a colocaciones sólo de aquellos titulares de tarjetas nacionales e internacionales.  
(2) Respecto al total de colocaciones más las operaciones con pacto de retrocompra del estado de situación.  
(3) En el caso de los emisores financieros, considera sólo los préstamos de consumo de corto plazo.  
(4) Respecto a los préstamos de consumo totales del emisor.  
(5) Respecto al capital y reservas del emisor.



**DISTRIBUCION DE LOS MONTOS DE LINEAS AUTORIZADAS  
AL 30 DE JUNIO DE 2003**

MONTOS AUTORIZADOS	Líneas autorizadas por marca (cifras en UF)					Total % de líneas autorizadas
	Visa	Mastercard	Magna	Diners	Otras	
Hasta 20 UF	4.081.092	2.916.507	64.689	19.538	525.127	7.606.952
Más de 20 hasta 30 UF	3.047.792	2.632.816	61.343	65.757	221.280	6.028.988
Más de 30 hasta 45 UF	2.592.222	3.066.793	97.593	151.885	88.071	5.996.564
Más de 45 hasta 60 UF	2.511.809	2.634.314	113.220	241.564	179.885	5.680.792
Más de 60 hasta 100 UF	8.897.365	8.927.662	58.749	575.814	305.819	18.765.408
Más de 100 hasta 150 UF	8.826.487	7.955.947	5.237	774.436	326.145	17.888.252
Más de 150 hasta 200 UF	6.690.414	6.134.173	1.589	559.533	172.130	13.557.838
Más de 200 hasta 250 UF	4.918.122	4.622.059	200	566.680	208.150	10.315.210
Más de 250 hasta 300 UF	3.992.329	3.913.018	–	325.683	184.416	8.415.446
Más de 300 UF	16.139.233	24.936.390	–	673.295	1.805.733	43.554.650
<b>TOTAL</b>	<b>61.696.863</b>	<b>67.739.677</b>	<b>402.620</b>	<b>3.954.185</b>	<b>4.016.755</b>	<b>137.810.101</b>

**PORCENTAJES DE UTILIZACION DE LAS LINEAS AUTORIZADAS  
AL 30 DE JUNIO DE 2003**

MONTOS AUTORIZADOS	% Líneas autorizadas por marca					Total % de líneas autorizadas
	Visa	Mastercard	Magna	Diners	Otras	
Hasta 20 UF	42,29	47,91	90,83	60,70	1,21	42,07
Más de 20 hasta 30 UF	38,03	34,17	34,12	51,66	0,39	35,07
Más de 30 hasta 45 UF	34,79	27,91	30,18	49,38	1,09	31,07
Más de 45 hasta 60 UF	30,71	26,78	27,70	47,90	2,66	28,67
Más de 60 hasta 100 UF	25,13	20,60	42,03	42,02	13,26	23,35
Más de 100 hasta 150 UF	23,74	19,79	51,45	35,45	13,20	22,30
Más de 150 hasta 200 UF	23,24	18,18	30,06	32,77	11,39	21,19
Más de 200 hasta 250 UF	23,61	18,83	0,00	31,13	11,09	21,63
Más de 250 hasta 300 UF	23,44	17,78	0,00	28,03	9,17	20,67
Más de 300 UF	16,98	13,07	0,00	19,89	6,35	14,35
<b>TOTAL</b>	<b>24,77</b>	<b>19,50</b>	<b>41,82</b>	<b>33,84</b>	<b>6,74</b>	<b>21,97</b>

Notas:

1. Estos cuadros contienen información sólo de los titulares de tarjetas nacionales e internacionales.
2. Convertido según cambio U.F. = \$ 16.959,67.
3. Utilización de las líneas de las tarjetas nacionales o internacionales en colocaciones, compras y otros, respecto a la línea autorizada por monto.
4. Utilización de las líneas de las tarjetas nacionales o internacionales por marcas de tarjetas de crédito en colocaciones, compras y otros, respecto a la línea autorizada por monto.

## MOROSIDAD DE LOS CREDITOS POR MARCA DE TARJETAS. JUNIO 2003

	Sin mora		de 1 a 30 días		de 31 a 60 días		de 61 a 90 días		Total	
	Número de titulares	Deuda total M\$	Número de titulares	Deuda total M\$	Número de titulares	Deuda total M\$	Número de titulares	Deuda total M\$	Número de titulares	Deuda total M\$
Visa	1.415.344	217.812.824	41.102	15.568.234	12.001	5.027.997	3.706	3.023.316	1.472.153	241.422.371
Mastercard	904.200	175.573.444	40.689	17.323.216	13.728	6.176.701	5.601	3.457.227	964.218	202.530.588
Magna	8.155	2.579.005	551	200.468	156	56.751	44	18.970	8.906	2.855.194
Diners	31.553	20.530.707	2.180	1.427.496	354	220.242	259	96.483	34.346	22.274.928
Otras	29.833	3.581.945	554	361.395	157	123.482	137	133.615	30.681	4.200.437
<b>TOTAL</b>	<b>2.389.085</b>	<b>420.077.925</b>	<b>85.076</b>	<b>34.870.809</b>	<b>26.396</b>	<b>11.605.173</b>	<b>9.747</b>	<b>6.729.612</b>	<b>2.510.304</b>	<b>473.283.518</b>

## MOROSIDAD DE LOS CREDITOS POR EMISOR DE TARJETAS. JUNIO 2003

	Sin mora		de 1 a 30 días		de 31 a 60 días		de 61 a 90 días		Total	
	Número de titulares	Deuda total M\$	Número de titulares	Deuda total M\$	Número de titulares	Deuda total M\$	Número de titulares	Deuda total M\$	Número de titulares	Deuda total M\$
<b>EMISORES FINANCIEROS</b>										
ABN Amro Bank (Chile)	97.174	8.889.690	2.645	944.957	577	257.216	96	229.465	100.492	10.321.328
BBVA Banco	14.506	2.637.140	83	69.160	19	18.277	1	11.818	14.609	2.736.395
Banco Bice	4.713	1.479.403	482	165.655	66	44.802	17	7.737	5.278	1.697.597
Banco Falabella	50	84	9	1	17	2.110	3	227	79	2.422
Banco Internacional	220	—	—	—	—	—	—	—	221	—
Banco Ripley	2.417	1.431.998	142	128.151	37	36.567	3	4.136	2.599	1.600.852
Banco Security	122.061	15.839.354	1.796	872.374	364	193.575	60	143.241	124.281	17.048.544
Scotiabank Sud Americano	73.075	15.175.874	1.663	1.739.368	315	333.042	14	106.864	75.067	17.355.149
BankBoston N.A.	617.068	87.011.507	8.126	4.089.788	2.149	1.033.062	184	596.553	627.527	92.730.910
Banco de Chile	183.856	17.595.144	5.551	1.766.440	1.538	454.678	201	311.841	191.146	20.128.102
Corpanca	298.039	42.930.524	4.733	2.580.110	1.244	746.767	89	597.963	304.105	46.855.365
Banco de Crédito e Inversiones	597.547	144.552.424	32.639	13.375.974	13.287	6.259.744	6.208	3.336.646	649.681	167.524.789
Banco Santander-Chile	54.535	3.793.827	1.385	308.958	384	93.254	65	97.580	56.369	4.293.620
Banco del Desarrollo	165.428	15.939.965	9.961	2.399.798	2.578	589.012	301	414.662	178.268	19.343.437
Banco del Estado de Chile	102.868	34.023.847	8.413	2.483.819	1.854	519.016	1.395	312.936	114.530	37.339.619
Citibank N.A.	23.975	8.246.436	5.268	2.518.758	1.613	803.807	850	461.459	31.706	12.030.461
Banco Conosur										
<b>TOTAL</b>	<b>2.357.532</b>	<b>399.547.218</b>	<b>82.896</b>	<b>33.443.313</b>	<b>26.042</b>	<b>11.384.931</b>	<b>9.488</b>	<b>6.633.129</b>	<b>2.475.958</b>	<b>451.008.591</b>
Tarjetas de Chile S.A.	31.553	20.530.707	2.180	1.427.496	354	220.242	259	96.483	34.346	22.274.928
<b>TOTAL</b>	<b>2.389.085</b>	<b>420.077.925</b>	<b>85.076</b>	<b>34.870.809</b>	<b>26.396</b>	<b>11.605.173</b>	<b>9.747</b>	<b>6.729.612</b>	<b>2.510.304</b>	<b>473.283.518</b>

Notas:

1. Para establecer los días de morosidad, se considera la fecha a que se refiere la información, con respecto al primer pago mínimo no cubierto, de manera que la deuda total quedará asociada a esa antigüedad.
2. Se indica el número de titulares y el monto de la deuda total, ya sea de tarjetas vigentes, vencidas o bloqueadas.
3. El monto de la deuda total de los titulares está asociada a colocaciones, compras y otros.

## TRANSACCIONES REALIZADAS EN EL TRIMESTRE ABRIL-JUNIO 2003, POR MARCA

	TRANSACCIONES EN EL PAIS				TRANSACCIONES EN EL EXTERIOR				Total	
	Tarjetas Nacionales		Tarjetas Internacionales		Tarjetas Nacionales		Tarjetas Internacionales		Número de transacciones	Monto (MM\$)
	Número de transacciones	Monto (MM\$)	Número de transacciones	Monto (MM\$)	Número de transacciones	Monto (MM\$)	Número de transacciones	Monto (MM\$)		
Visa	1.234.650	18.279	4.340.722	123.971	329.105	26.198	5.904.477	168.448		
Mastercard	1.177.153	12.495	2.983.044	91.457	220.973	18.273	4.381.170	122.225		
Magna	62.810	476	—	—	—	—	62.810	476		
Diners	40.974	850	532.720	15.285	9.626	776	583.320	16.911		
Otras	1.079	146	26.912	1.003	3.617	338	31.608	1.487		
<b>TOTAL</b>	<b>2.516.666</b>	<b>32.246</b>	<b>7.883.398</b>	<b>231.716</b>	<b>563.321</b>	<b>45.585</b>	<b>10.963.385</b>	<b>309.547</b>		

## TRANSACCIONES REALIZADAS EN EL TRIMESTRE ABRIL-JUNIO 2003, POR EMISOR

	TRANSACCIONES EN EL PAIS				TRANSACCIONES EN EL EXTERIOR				Total	
	Tarjetas Nacionales		Tarjetas Internacionales		Tarjetas Nacionales		Tarjetas Internacionales		Número de transacciones	Monto (MM\$)
	Número de transacciones	Monto (MM\$)	Número de transacciones	Monto (MM\$)	Número de transacciones	Monto (MM\$)	Número de transacciones	Monto (MM\$)		
<b>EMISORES FINANCIEROS</b>										
ABN Amro Bank (Chile)	—	—	—	—	—	—	—	—	—	—
BBVA Banco	74.759	1.356	103.038	2.834	10.823	901	188.620	5.091		
Banco Bice	—	—	118.779	3.650	15.530	1.435	134.309	5.085		
Banco Falabella	10.920	193	24.731	540	608	46	36.259	779		
Banco Internacional	10	—	15	—	12	—	37	1		
Banco Ripley	—	—	19	1	10	2	29	2		
Banco Security	—	—	29.788	889	6.486	539	36.274	1.427		
Scotiabank Sud Americano	139.082	2.332	383.595	9.229	21.290	1.688	543.967	13.249		
BankBoston N.A.	—	—	256.309	8.164	28.067	2.107	284.376	10.272		
Banco de Chile	87.491	2.102	2.348.512	74.563	176.348	14.063	2.612.351	90.728		
Corpbanca	106.961	1.608	263.630	6.189	13.669	1.173	384.260	8.969		
Banco de Crédito e Inversiones	242.229	4.216	809.616	21.602	64.337	5.469	1.116.182	31.287		
Banco Santander-Chile	1.438.159	14.012	2.353.982	69.681	154.683	12.830	3.946.824	96.523		
Banco del Desarrollo	82.139	1.249	15.308	376	2.230	145	99.677	1.770		
Banco del Estado de Chile	145.423	2.242	158.880	2.816	4.683	220	308.986	5.279		
Citibank N.A.	99.100	1.450	484.476	15.896	54.919	4.190	638.495	21.535		
Banco Conosur	49.419	637	—	—	—	—	49.419	637		
<b>TOTAL</b>	<b>2.475.692</b>	<b>31.396</b>	<b>7.350.678</b>	<b>216.431</b>	<b>553.695</b>	<b>44.809</b>	<b>10.380.065</b>	<b>292.636</b>		
Tarjetas de Chile S.A.	40.974	850	532.720	15.285	9.626	776	583.320	16.911		
<b>TOTAL</b>	<b>2.516.666</b>	<b>32.246</b>	<b>7.883.398</b>	<b>231.716</b>	<b>563.321</b>	<b>45.585</b>	<b>10.963.385</b>	<b>309.547</b>		

**NUMERO Y MONTO DE TRANSACCIONES DE LAS TARJETAS  
DE DEBITO SEGREGADAS POR INSTITUCION FINANCIERA  
ENERO-JUNIO 2003**

	Número de tarjetas (1)	Número de transacciones	Monto de transacciones (MM\$)
ABN Amro Bank (Chile)	—	—	—
Banco Bice	22.076	117.503	2.953
BBVA Banco	142.116	168.880	11.052
Banco Conosur	—	—	—
Banco de Chile	1.057.262	4.703.977	66.417
Banco de Crédito e Inversiones	279.323	2.481.661	38.179
Banco de la Nación Argentina	—	—	—
Banco del Desarrollo	59.519	249.749	3.264
Banco del Estado de Chile	566.642	1.580.303	21.065
Banco do Brasil S.A.	—	—	—
Banco Falabella	—	—	—
Banco Internacional	—	—	—
Banco Ripley	—	—	—
Banco Santander-Chile	1.005.218	3.239.583	47.764
Banco Security	—	—	—
Banco Sudameris	—	—	—
BankBoston N.A.	—	—	—
Citibank N.A.	65.230	538.057	9.983
Corpbanca	122.801	1.344.339	40.232
Deutsche Bank Chile	—	—	—
Dresdner Bank Lateinamerika	—	—	—
HNS Banco	—	—	—
HSBC Bank Chile	—	—	—
JP Morgan Chase Bank	—	—	—
Scotiabank Sud Americano	54.242	455.126	7.294
The Bank of Tokyo-Mitsubishi Ltd.	—	—	—
<b>TOTAL</b>	<b>3.374.429</b>	<b>14.879.178</b>	<b>248.203</b>

(1) Incluye la suma de las tarjetas titulares y adicionales.

**NUMERO Y MONTO DE TRANSACCIONES DE LAS TARJETAS  
DE DEBITO SEGREGADAS POR REGION  
ENERO-JUNIO 2003**

Región	Número de tarjetas (1)	Número de transacciones	Monto de transacciones en (MM\$)
I	89.543	319.435	4.780
II	136.073	532.691	8.692
III	48.506	181.189	2.939
IV	83.123	337.714	4.656
V	292.591	1.225.350	17.624
VI	97.857	247.198	4.003
VII	98.978	199.978	2.912
VIII	254.934	872.421	15.485
IX	95.644	292.576	4.367
X	166.152	416.864	6.184
XI	18.305	44.551	690
XII	48.420	202.757	2.398
R.M.	1.944.303	10.006.454	173.472
<b>TOTAL</b>	<b>3.374.429</b>	<b>14.879.178</b>	<b>248.203</b>

(1) Incluye la suma de las tarjetas titulares y adicionales.

**EVOLUCION HISTORICA DE NUMERO DE TRANSACCIONES,  
MONTO DE LAS TRANSACCIONES Y NUMERO DE TARJETAS DE DEBITO**

	Número de tarjetas (1)	Número de transacciones	Monto de transacciones en (MM\$)
Diciembre 1999	1.354.871	469.127	7.520
Diciembre 2000	1.810.198	1.971.873	30.793
Diciembre 2001	2.222.713	11.490.303	174.769
Diciembre 2002	3.030.427	20.458.868	319.216
Junio 2003	3.374.429	14.879.178	248.203

(1) Incluye la suma de las tarjetas titulares y adicionales.

Nota: El último período acumula el número y monto de las transacciones a partir de enero del año en curso.

**ESTADÍSTICAS REGIONALES**



**EVOLUCION DE LAS COLOCACIONES DEL SISTEMA FINANCIERO  
A NIVEL REGIONAL (saldos a fin de mes en millones de pesos de cada mes)**

**MONEDA CHILENA**

Región	2002						2003					
	JULIO	AGOSTO	SEPTBRE.	OCTUBRE	NOVBRE.	DICBRE.	ENERO	FEBRERO	MARZO	ABRIL	MAYO	JUNIO
I	354.752	350.672	351.796	353.121	355.693	353.349	352.812	352.367	359.308	357.885	363.889	364.693
II	496.246	499.814	515.083	525.140	532.547	530.078	531.715	530.772	540.539	539.359	562.026	561.703
III	147.177	147.987	149.641	150.891	152.126	155.376	157.121	155.605	158.805	158.541	161.101	159.754
IV	389.707	391.855	398.046	400.945	404.511	405.467	408.332	408.940	397.676	395.538	402.740	403.619
V	1.126.317	1.136.195	1.161.457	1.169.305	1.178.390	1.176.605	1.178.764	1.180.765	1.207.303	1.215.601	1.235.209	1.244.772
VI	406.088	407.304	420.614	421.972	423.465	422.521	414.278	413.606	419.551	418.058	416.708	415.254
VII	487.109	483.892	486.533	491.222	495.708	509.166	510.070	512.503	527.613	528.098	536.054	513.778
VIII	1.010.297	1.013.261	1.015.986	1.023.020	1.021.387	1.026.207	1.015.574	1.033.028	1.076.007	1.065.798	1.104.096	1.101.954
IX	475.785	475.921	470.042	471.867	475.711	474.105	478.448	477.727	480.010	484.121	494.153	490.148
X	622.828	629.268	649.662	663.069	670.937	673.227	676.723	677.471	689.747	682.564	698.063	697.951
XI	64.288	65.393	67.586	68.709	68.835	68.588	69.752	69.594	73.171	72.416	73.064	73.128
XII	172.481	173.251	175.529	177.981	178.799	179.019	171.669	171.629	173.651	174.706	174.761	174.859
R.M.	19.396.793	19.470.005	19.619.925	19.698.669	19.994.380	20.042.346	20.333.413	20.157.246	20.544.275	20.945.418	21.093.923	20.927.117
<b>Total</b>	<b>25.149.867</b>	<b>25.244.817</b>	<b>25.481.898</b>	<b>25.615.910</b>	<b>25.952.487</b>	<b>26.016.052</b>	<b>26.298.669</b>	<b>26.141.254</b>	<b>26.647.655</b>	<b>27.038.105</b>	<b>27.315.786</b>	<b>27.128.728</b>

**MONEDA EXTRANJERA**

Región	2002						2003					
	JULIO	AGOSTO	SEPTBRE.	OCTUBRE	NOVBRE.	DICBRE.	ENERO	FEBRERO	MARZO	ABRIL	MAYO	JUNIO
I	14.345	15.908	17.379	15.598	14.056	13.190	14.217	14.581	14.784	13.228	14.934	15.234
II	4.893	6.765	9.066	7.613	6.806	6.478	5.915	7.955	8.062	7.915	7.409	7.621
III	29.383	28.045	29.918	29.929	31.504	30.726	31.958	33.055	31.933	29.844	30.864	26.365
IV	25.325	25.105	26.704	26.594	25.462	26.201	27.288	28.937	27.425	29.057	35.064	25.114
V	57.265	61.693	66.940	65.740	63.250	63.197	66.147	67.543	61.782	62.710	60.595	58.305
VI	30.360	31.949	36.328	33.963	30.888	31.384	32.441	34.756	37.328	36.548	35.903	35.622
VII	22.141	20.890	20.301	17.659	17.572	19.194	19.579	19.089	18.363	19.324	18.763	17.995
VIII	56.540	58.842	62.335	62.911	64.684	61.887	62.582	64.038	62.759	63.992	69.825	71.087
IX	4.716	4.721	5.019	4.159	3.791	3.153	3.940	4.610	4.670	4.048	4.525	5.260
X	60.259	64.349	66.728	58.612	42.554	34.669	48.970	45.361	49.888	44.808	48.220	46.002
XI	653	707	744	784	716	186	210	202	515	173	239	266
XII	15.017	14.925	13.800	15.629	14.503	16.763	15.341	14.430	13.705	13.715	13.011	7.395
R.M.	3.840.663	3.906.556	4.102.632	3.867.323	3.520.775	3.334.664	3.448.014	3.625.661	3.312.871	3.226.292	3.221.341	3.115.383
<b>Total</b>	<b>4.161.560</b>	<b>4.240.456</b>	<b>4.457.891</b>	<b>4.206.514</b>	<b>3.836.561</b>	<b>3.641.691</b>	<b>3.776.601</b>	<b>3.960.219</b>	<b>3.644.084</b>	<b>3.551.654</b>	<b>3.560.694</b>	<b>3.431.649</b>

Colocaciones: incluye los rubros "Colocaciones efectivas", "Colocaciones en letras de crédito" y "Colocaciones vencidas". A contar de diciembre de 1998, no se incluye "Contratos de Leasing".

La moneda extranjera se ha convertido al tipo de cambio de representación contable de la fecha respectiva.



**COLOCACIONES POR REGION. BANCOS ESTABLECIDOS EN CHILE,  
BANCO DEL ESTADO Y SUCURSALES DE BANCOS EXTRANJEROS.  
JUNIO 2003  
(saldos a fin de mes en millones de pesos)**

REGION	BANCOS ESTABLECIDOS EN CHILE				BANCO DEL ESTADO			
	Colocaciones			TOTAL COLOCACIONES	Colocaciones			TOTAL COLOCACIONES
	Moneda Chilena		M E		Moneda Chilena		M E	
	No Reajutable	Reajutable		No Reajutable	Reajutable			
I	116.505	213.957	14.993	345.454	15.862	6.307	62	22.231
II	175.544	335.268	7.602	518.414	17.897	12.909	1	30.807
III	62.808	77.608	26.365	166.781	11.274	2.768	1	14.043
IV	127.040	238.523	24.635	390.198	18.225	8.511	469	27.205
V	397.067	706.929	54.155	1.158.151	46.744	30.049	300	77.094
VI	132.482	232.251	35.604	400.336	21.324	16.811	5	38.140
VII	210.381	250.160	17.988	478.530	21.156	21.165	3	42.325
VIII	381.529	599.127	69.578	1.050.234	45.810	23.747	5	69.562
IX	163.445	271.003	5.251	439.699	23.711	18.260	1	41.972
X	251.594	345.351	45.994	642.938	47.829	38.594	8	86.430
XI	24.496	36.314	264	61.074	6.845	3.341	2	10.188
XII	67.959	91.176	7.390	166.526	7.306	2.653	2	9.961
R.M.	5.912.381	10.032.065	2.646.163	18.590.609	575.750	2.803.168	258.749	3.637.667
<b>TOTAL</b>	<b>8.023.231</b>	<b>13.429.731</b>	<b>2.955.982</b>	<b>24.408.944</b>	<b>859.733</b>	<b>2.988.283</b>	<b>259.609</b>	<b>4.107.625</b>

REGION	SUCURSALES DE BANCOS EXTRANJEROS			
	Colocaciones			TOTAL COLOCACIONES
	Moneda Chilena		Moneda Extranjera	
	No Reajutable	Reajutable		
I	10.757	1.305	180	12.242
II	16.602	3.482	18	20.102
III	5.211	84	-	5.295
IV	9.625	1.695	9	11.329
V	48.799	15.184	3.850	67.833
VI	10.057	2.329	13	12.399
VII	10.027	888	3	10.918
VIII	34.523	17.217	1.504	53.244
IX	10.502	3.227	8	13.737
X	12.870	1.713	-	14.584
XI	2.133	-	-	2.133
XII	4.728	1.036	3	5.767
R.M.	831.219	772.534	210.472	1.814.224
<b>TOTAL</b>	<b>1.007.055</b>	<b>820.695</b>	<b>216.058</b>	<b>2.043.808</b>

Notas:

En la pág. 33 se indican las entidades consideradas Sucursales de Bancos Extranjeros para fines estadísticos.

Colocaciones: corresponde a los rubros "Colocaciones efectivas", "Colocaciones en letras de crédito" y "Colocaciones vencidas", menos "Contratos de Leasing".

La moneda extranjera se ha convertido según tipo de cambio de representación contable: \$ 697,23 por US\$ 1.

**COLOCACIONES POR REGION. SISTEMA FINANCIERO.**  
**JUNIO 2003**  
**(saldos a fin de mes en millones de pesos)**

REGION	SISTEMA FINANCIERO			TOTAL COLOCACIONES
	Colocaciones			
	Moneda Chilena		Moneda Extranjera	
	No Reajutable	Reajutable		
I	143.124	221.568	15.234	379.927
II	210.043	351.659	7.621	569.323
III	79.294	80.461	26.365	186.120
IV	154.890	248.728	25.114	428.732
V	492.610	752.162	58.305	1.303.077
VI	163.863	251.390	35.622	450.875
VII	241.564	272.214	17.995	531.773
VIII	461.862	640.091	71.087	1.173.040
IX	197.658	292.490	5.260	495.408
X	312.292	385.658	46.002	743.952
XI	33.474	39.655	266	73.395
XII	79.993	94.865	7.395	182.254
R.M.	7.319.350	13.607.767	3.115.383	24.042.500
<b>TOTAL</b>	<b>9.890.019</b>	<b>17.238.709</b>	<b>3.431.649</b>	<b>30.560.377</b>

Notas:

Colocaciones: corresponde a los rubros "Colocaciones efectivas", "Colocaciones en letras de crédito" y "Colocaciones vencidas", menos "Contratos de Leasing".  
La moneda extranjera se ha convertido según tipo de cambio de representación contable: \$ 697,23 por US\$ 1.

**COLOCACIONES POR INSTITUCION Y POR REGION**  
**JUNIO 2003**  
(saldos a fin de mes en millones de pesos)

	REGION					
	I	II	III	IV	V	VI
ABN Amro Bank (Chile)	-	-	-	-	-	-
Banco Bice	-	14.874	-	-	-	-
BBVA Banco	32.049	39.374	11.326	24.148	107.249	52.814
Banco Conosur	5.781	8.360	3.236	10.081	20.145	8.322
Banco de Chile	48.391	88.670	27.064	58.930	287.718	106.452
Banco de Crédito e Inversiones	96.329	125.448	46.025	73.641	157.635	57.556
Banco de la Nación Argentina	-	-	-	-	-	-
Banco del Desarrollo	15.311	17.133	7.662	29.968	85.971	49.151
Banco del Estado de Chile	22.231	30.807	14.043	27.205	77.094	38.140
Banco do Brasil S.A.	-	-	-	-	-	-
Banco Falabella	-	-	-	-	-	-
Banco Internacional	2.330	5.465	-	-	-	-
Banco Ripley	761	1.587	-	-	1.893	652
Banco Santander-Chile	111.049	177.650	54.324	155.540	361.999	99.878
Banco Security	-	12.199	-	-	-	-
Banco Sudameris	-	-	-	-	-	-
BankBoston N.A.	5.675	5.293	-	3.978	16.862	3.683
Citibank N.A.	6.567	14.810	5.295	7.352	50.077	8.344
Corpbanca	15.066	6.013	12.115	24.691	39.453	17.171
Deutsche Bank Chile	-	-	-	-	-	-
Dresdner Bank Lateinamerika	-	-	-	-	-	-
HNS Banco	-	-	-	-	893	371
HSBC Bank Chile	-	-	-	-	-	-
JP Morgan Chase Bank	-	-	-	-	-	-
Scotiabank Sud Americano	18.387	21.642	5.030	13.199	96.088	8.341
The Bank of Tokyo-Mitsubishi Ltd.	-	-	-	-	-	-
<b>TOTAL SISTEMA FINANCIERO</b>	<b>379.927</b>	<b>569.323</b>	<b>186.120</b>	<b>428.732</b>	<b>1.303.077</b>	<b>450.875</b>

Notas:

Colocaciones: corresponde a los rubros "Colocaciones efectivas", "Colocaciones en letras de crédito" y "Colocaciones vencidas", menos "Contratos de Leasing".  
La moneda extranjera se ha convertido según tipo de cambio de representación contable: \$ 697,23 por US\$ 1.

VII	VIII	IX	X	XI	XII	R.M.	TOTAL
-	-	-	-	-	-	207.572	207.572
-	29.343	7.413	-	-	-	675.669	727.299
33.925	108.348	54.773	56.096	5.476	-	1.628.345	2.153.924
6.539	18.011	4.703	7.845	1.079	3.183	53.462	150.747
124.400	172.179	78.591	118.820	14.192	52.506	4.400.643	5.578.556
56.259	123.900	41.481	103.534	22.326	29.206	2.240.899	3.174.241
-	-	-	-	-	-	9.726	9.726
42.270	73.781	25.047	50.466	-	5.514	784.628	1.186.900
42.325	69.562	41.972	86.430	10.188	9.961	3.637.667	4.107.625
-	-	-	-	-	-	40.045	40.045
-	-	-	-	-	-	169.218	169.218
2.855	4.331	-	-	-	-	106.783	121.763
-	321	356	-	-	-	21.321	26.892
177.605	368.590	180.666	238.842	16.585	71.437	5.091.153	7.105.317
-	32.136	11.316	14.569	-	-	791.614	861.834
-	-	-	-	-	-	97.082	97.082
2.533	13.125	3.287	-	-	-	650.345	704.782
7.657	40.118	10.090	12.798	2.133	5.767	849.835	1.020.843
24.103	67.290	7.901	26.708	1.417	4.679	1.447.885	1.694.492
-	-	-	-	-	-	-	-
-	-	-	-	-	-	180.321	180.321
728	-	360	1.786	-	-	66.894	71.033
-	-	-	-	-	-	76.321	76.321
-	-	-	-	-	-	4.613	4.613
10.573	52.003	27.451	26.059	-	-	791.095	1.069.868
-	-	-	-	-	-	19.365	19.365
<b>531.773</b>	<b>1.173.040</b>	<b>495.408</b>	<b>743.952</b>	<b>73.395</b>	<b>182.254</b>	<b>24.042.500</b>	<b>30.560.377</b>

**NUMERO Y MONTO DE CUENTAS DE AHORRO PARA LA VIVIENDA  
JUNIO 2003**

	PLAZO PACTADO PARA					
	Hasta 18 meses			Más de 18 meses Hasta 30 meses		
	Ahorro acumulado a la fecha (miles UF)	Monto de ahorro pactado (miles UF)	Número de cuentas	Ahorro acumulado a la fecha (miles UF)	Monto de ahorro pactado (miles UF)	Número de cuentas
<b>I</b>	374	3.823	78.031	15	102	1.507
<b>II</b>	396	2.853	70.591	20	125	1.318
<b>III</b>	152	1.223	35.239	5	74	794
<b>IV</b>	397	2.344	89.203	25	182	3.044
<b>V</b>	873	8.053	142.434	238	1.258	23.836
<b>VI</b>	589	2.300	99.241	46	213	3.482
<b>VII</b>	677	2.940	132.378	46	234	4.323
<b>VIII</b>	1.293	11.850	199.508	186	1.062	16.462
<b>IX</b>	500	2.203	117.838	20	103	1.558
<b>X</b>	589	2.673	131.504	38	241	4.354
<b>XI</b>	62	380	15.164	1	15	238
<b>XII</b>	132	583	20.085	11	42	718
<b>R.M.</b>	4.714	24.015	562.400	1.217	4.897	67.457
<b>TOTAL</b>	<b>10.748</b>	<b>65.240</b>	<b>1.693.616</b>	<b>1.868</b>	<b>8.548</b>	<b>129.091</b>

ARA

ENTERAR EL AHORRO

Más de 30 meses Hasta 48 meses			Más de 48 meses			TOTAL		
Ahorro acumulado a la fecha (miles UF)	Monto de ahorro pactado (miles UF)	Número de cuentas	Ahorro acumulado a la fecha (miles UF)	Monto de ahorro pactado (miles UF)	Número de cuentas	Ahorro acumulado a la fecha (miles UF)	Monto de ahorro pactado (miles UF)	Número de cuentas
14	72	865	17	95	1.112	420	4.093	81.515
27	144	1.459	31	167	1.581	475	3.289	74.949
8	62	621	6	48	442	171	1.406	37.096
24	191	2.549	18	108	1.283	463	2.824	96.079
233	1.185	27.111	119	495	6.262	1.462	10.991	199.643
42	188	2.652	40	165	2.093	717	2.866	107.468
49	242	3.989	52	286	4.007	825	3.702	144.697
150	656	9.253	120	400	4.628	1.749	13.969	229.851
23	111	1.507	29	121	1.741	571	2.538	122.644
36	209	3.508	34	985	2.674	697	4.108	142.040
2	25	395	1	12	143	66	432	15.940
11	46	581	10	50	561	164	722	21.945
2.155	9.014	110.090	2.288	7.958	87.307	10.375	45.883	827.254
<b>2.774</b>	<b>12.145</b>	<b>164.580</b>	<b>2.765</b>	<b>10.890</b>	<b>113.834</b>	<b>18.155</b>	<b>96.823</b>	<b>2.101.121</b>

**EVOLUCION DE LOS DEPOSITOS Y CAPTACIONES DEL SISTEMA FINANCIERO  
A NIVEL REGIONAL (saldos a fin de mes en millones de pesos de cada mes)**

**MONEDA CHILENA**

Región	2002						2003					
	JULIO	AGOSTO	SEPTBRE.	OCTUBRE	NOVBRE.	DICBRE.	ENERO	FEBRERO	MARZO	ABRIL	MAYO	JUNIO
I	189.263	194.896	202.854	188.046	186.025	200.924	188.658	191.183	193.337	187.489	184.141	193.041
II	294.667	307.770	292.926	288.342	282.368	291.646	284.078	284.751	295.612	291.046	285.676	290.477
III	105.053	105.248	107.518	102.383	103.501	110.775	105.895	104.666	106.835	106.021	109.986	105.672
IV	228.427	223.617	222.302	216.472	222.520	226.967	234.486	238.510	247.804	294.517	243.790	247.850
V	1.064.285	1.031.941	1.021.260	1.019.580	1.007.416	1.070.585	1.046.869	1.030.738	1.074.069	1.072.857	1.067.695	1.068.332
VI	370.136	366.007	360.063	352.375	348.928	363.229	363.366	363.847	376.315	379.466	373.644	379.841
VII	363.414	354.342	352.660	348.159	351.579	364.070	363.362	361.908	376.078	372.448	373.781	377.041
VIII	882.687	898.911	887.726	863.205	859.609	897.549	855.934	870.152	904.821	886.134	900.335	891.546
IX	314.982	304.855	305.434	296.703	301.262	309.968	302.471	314.790	320.451	312.873	309.690	309.416
X	438.666	430.088	433.170	418.299	420.383	449.566	443.332	440.822	459.678	451.899	446.324	457.861
XI	38.607	38.374	38.161	37.854	38.257	40.075	38.411	37.582	39.678	37.935	39.318	40.074
XII	143.975	144.078	143.090	146.662	144.309	150.340	146.362	143.849	145.970	147.319	142.349	142.867
R.M.	20.782.359	19.960.023	21.388.433	20.061.756	19.945.293	20.445.395	19.818.692	19.840.185	21.006.470	21.166.759	20.331.622	21.819.096
<b>Total</b>	<b>25.216.521</b>	<b>24.360.150</b>	<b>25.755.597</b>	<b>24.339.836</b>	<b>24.211.449</b>	<b>24.921.087</b>	<b>24.191.917</b>	<b>24.222.983</b>	<b>25.547.119</b>	<b>25.706.764</b>	<b>24.808.352</b>	<b>26.323.114</b>

**MONEDA EXTRANJERA**

Región	2002						2003					
	JULIO	AGOSTO	SEPTBRE.	OCTUBRE	NOVBRE.	DICBRE.	ENERO	FEBRERO	MARZO	ABRIL	MAYO	JUNIO
I	67.160	67.651	69.550	76.024	74.676	73.348	76.552	74.845	79.127	78.300	78.253	74.266
II	27.005	27.462	28.748	31.979	31.958	32.851	33.129	29.774	28.323	37.874	37.245	35.544
III	10.688	10.258	11.073	12.357	11.023	10.605	11.035	11.684	10.747	14.584	13.878	12.063
IV	20.576	21.066	21.025	22.828	22.641	23.824	24.473	25.486	25.698	26.493	24.836	25.350
V	150.104	150.729	159.469	156.246	163.769	166.625	172.426	178.008	173.207	186.475	165.847	165.479
VI	29.452	26.546	27.800	28.440	28.899	33.836	33.585	26.801	36.762	43.225	29.315	27.691
VII	34.158	34.468	35.744	33.903	33.136	32.033	34.282	34.187	33.286	41.593	33.591	32.890
VIII	75.731	74.199	75.481	78.118	75.719	77.418	81.594	84.098	82.157	95.449	89.120	89.486
IX	30.856	29.322	30.196	29.678	28.887	28.630	28.755	29.781	28.450	34.928	31.280	32.009
X	53.381	52.754	56.323	58.113	55.712	60.305	62.525	63.984	60.369	70.398	63.690	60.055
XI	1.968	2.011	2.136	2.485	2.287	2.281	2.504	2.620	2.552	2.585	2.500	2.320
XII	25.688	25.807	25.972	26.033	26.655	29.479	30.555	30.896	31.374	39.091	31.176	28.490
R.M.	2.228.100	2.280.762	2.213.690	2.248.549	2.302.699	2.400.665	2.370.686	2.449.878	2.399.636	2.265.752	2.419.584	2.415.184
<b>Total</b>	<b>2.754.868</b>	<b>2.803.036</b>	<b>2.757.207</b>	<b>2.804.752</b>	<b>2.858.062</b>	<b>2.971.901</b>	<b>2.962.101</b>	<b>3.042.042</b>	<b>2.991.689</b>	<b>2.936.747</b>	<b>3.020.314</b>	<b>3.000.828</b>

Depósitos y Captaciones: corresponde al total del rubro "Depósitos y captaciones y otras obligaciones" del estado de situación, excepto la partida "Cuentas y documentos por pagar" y "Bonos y debentures de propia emisión".

La moneda extranjera se ha convertido al tipo de cambio de representación contable de la fecha respectiva.

**DEPOSITOS Y CAPTACIONES POR REGION.  
BANCOS ESTABLECIDOS EN CHILE. JUNIO 2003  
(saldos a fin de mes en millones de pesos)**

REGION	DEPOSITOS Y CAPTACIONES					Cuentas de Ahorro	TOTAL DEPOSITOS Y CAPTACIONES
	A LA VISTA		A PLAZO		M E		
	M CH	M E	M CH	M E			
	No Reajutable		Reajutable				
I	60.994	30.567	47.125	3.229	40.929	8.339	191.183
II	84.472	4.229	89.999	8.377	30.310	15.956	233.343
III	28.521	1.714	24.473	3.186	10.137	5.206	73.237
IV	56.045	4.226	60.832	7.040	19.513	9.581	157.238
V	246.790	19.409	306.660	41.671	126.558	54.493	795.581
VI	81.741	3.807	118.015	6.779	23.279	15.704	249.325
VII	93.195	4.197	121.139	6.772	27.713	17.179	270.195
VIII	218.706	6.545	257.383	26.207	75.962	37.778	622.580
IX	76.002	3.208	80.448	5.978	26.817	10.912	203.364
X	138.359	9.314	127.091	6.948	47.579	18.998	348.289
XI	12.082	163	6.608	608	2.044	1.721	23.226
XII	38.431	4.887	49.401	3.086	22.683	5.795	124.284
R.M.	5.820.051	349.210	6.202.994	4.843.167	1.577.271	343.782	19.136.476
<b>TOTAL</b>	<b>6.955.390</b>	<b>441.478</b>	<b>7.492.167</b>	<b>4.963.049</b>	<b>2.030.794</b>	<b>545.443</b>	<b>22.428.322</b>

**DEPOSITOS Y CAPTACIONES POR REGION.  
BANCO DEL ESTADO DE CHILE. JUNIO 2003  
(saldos a fin de mes en millones de pesos)**

REGION	DEPOSITOS Y CAPTACIONES					Cuentas de Ahorro	TOTAL DEPOSITOS Y CAPTACIONES
	A LA VISTA		A PLAZO		M E		
	M CH	M E	M CH	M E			
	No Reajutable		Reajutable				
I	19.393	302	5.920	103	2.108	43.713	72.260
II	23.301	—	7.486	2.337	802	51.919	86.665
III	11.417	—	4.408	274	213	26.737	43.444
IV	39.245	4	11.364	278	1.098	58.974	112.695
V	96.811	3.094	46.654	1.469	7.177	217.190	377.106
VI	30.711	55	17.580	833	345	99.231	150.850
VII	27.103	—	12.623	327	249	92.222	134.855
VIII	79.261	1.988	32.080	613	1.804	203.351	323.605
IX	41.742	—	14.188	339	1.327	75.393	134.770
X	49.224	256	16.164	454	2.906	93.967	165.474
XI	8.462	—	753	32	113	9.476	19.137
XII	11.758	40	3.772	580	865	28.576	46.270
R.M.	744.789	42.373	687.380	194.707	85.251	797.515	2.564.580
<b>TOTAL</b>	<b>1.183.218</b>	<b>48.111</b>	<b>860.373</b>	<b>202.346</b>	<b>104.259</b>	<b>1.798.263</b>	<b>4.231.712</b>

Notas:

Depósitos y captaciones a la vista: corresponde a las partidas: "Cuentas corrientes", "Otros saldos acreedores a la vista" y "Cuentas de depósito a la vista".  
Depósitos y captaciones a plazo: corresponde a las partidas: "Depósitos y captaciones a plazo de 30 a 89 días, de 90 días a 1 año y a más de 1 año plazo" y "Otros saldos acreedores a plazo".

Cuentas de ahorro: corresponde a la partida "Depósitos de ahorro a plazo".

La moneda extranjera se ha convertido según tipo de cambio de representación contable: \$ 697,23 por US\$ 1.



**DEPOSITOS Y CAPTACIONES POR REGION.  
SUCURSALES DE BANCOS EXTRANJEROS. JUNIO 2003  
(saldos a fin de mes en millones de pesos)**

REGION	DEPOSITOS Y CAPTACIONES					Cuentas de Ahorro	TOTAL DEPOSITOS Y CAPTACIONES
	A LA VISTA		A PLAZO				
	M CH	M E	M CH		M E		
			No Reajutable	Reajutable			
<b>I</b>	1.234	148	2.243	26	212	—	3.863
<b>II</b>	1.881	15	3.707	221	188	—	6.013
<b>III</b>	51	—	1.004	—	—	—	1.055
<b>IV</b>	1.104	188	1.642	12	321	—	3.267
<b>V</b>	15.418	3.940	35.337	1.128	5.300	—	61.124
<b>VI</b>	967	90	6.099	86	115	—	7.357
<b>VII</b>	837	14	3.313	—	717	—	4.881
<b>VIII</b>	9.807	1.119	20.559	1.294	2.068	—	34.847
<b>IX</b>	998	9	1.635	—	649	—	3.291
<b>X</b>	267	—	3.886	—	—	—	4.153
<b>XI</b>	16	—	15	—	—	—	30
<b>XII</b>	84	13	704	—	2	—	803
<b>R.M.</b>	787.619	141.837	941.844	442.590	219.242	92	2.533.224
<b>TOTAL</b>	<b>820.283</b>	<b>147.372</b>	<b>1.021.990</b>	<b>445.357</b>	<b>228.814</b>	<b>92</b>	<b>2.663.907</b>

Notas:

Depósitos y captaciones a la vista: corresponde a las partidas: "Cuentas corrientes", "Otros saldos acreedores a la vista" y "Cuentas de depósito a la vista".

Depósitos y captaciones a plazo: corresponde a las partidas: "Depósitos y captaciones a plazo de 30 a 89 días, de 90 días a 1 año y a más de 1 año plazo" y "Otros saldos acreedores a plazo".

Cuentas de ahorro: corresponde a la partida "Depósitos de ahorro a plazo".

La moneda extranjera se ha convertido según tipo de cambio de representación contable: \$ 697,23 por US\$ 1.

En la pág. 33 se indican las entidades consideradas bancos extranjeros para fines estadísticos.

**DEPOSITOS Y CAPTACIONES POR REGION. SISTEMA FINANCIERO.  
JUNIO 2003 (saldos a fin de mes en millones de pesos)**

REGION	DEPOSITOS Y CAPTACIONES					Cuentas de Ahorro	TOTAL DEPOSITOS Y CAPTACIONES
	A LA VISTA		A PLAZO				
	M CH	M E	M CH		M E		
			No Reajutable	Reajutable			
I	81.622	31.017	55.288	3.358	43.248	52.052	267.307
II	109.654	4.244	101.193	10.935	31.300	67.875	326.021
III	39.989	1.714	29.885	3.461	10.350	31.942	117.735
IV	96.394	4.418	73.839	7.330	20.932	68.555	273.200
V	359.019	26.444	388.650	44.267	139.036	271.683	1.233.811
VI	113.419	3.952	141.694	7.697	23.739	114.935	407.532
VII	121.136	4.210	137.075	7.100	28.680	109.401	409.931
VIII	307.774	9.652	310.022	28.114	79.834	241.128	981.032
IX	118.742	3.217	96.271	6.317	28.792	86.304	341.425
X	187.850	9.571	147.141	7.402	50.485	112.965	517.917
XI	20.560	163	7.376	640	2.157	11.198	42.394
XII	50.273	4.940	53.877	3.667	23.550	34.371	171.357
R.M.	7.352.460	533.420	7.832.218	5.480.463	1.881.765	1.141.389	24.234.280
<b>TOTAL</b>	<b>8.958.891</b>	<b>636.961</b>	<b>9.374.530</b>	<b>5.610.752</b>	<b>2.363.867</b>	<b>2.343.798</b>	<b>29.323.942</b>

Notas:

Depósitos y captaciones a la vista: corresponde a las partidas: "Cuentas corrientes", "Otros saldos acreedores a la vista" y "Cuentas de depósito a la vista".  
Depósitos y captaciones a plazo: corresponde a las partidas: "Depósitos y captaciones a plazo de 30 a 89 días, de 90 días a 1 año y a más de 1 año plazo" y "Otros saldos acreedores a plazo".

Cuentas de ahorro: corresponde a la partida "Depósitos de ahorro a plazo".

La moneda extranjera se ha convertido según tipo de cambio de representación contable: \$ 697,23 por US\$ 1.

**DEPOSITOS Y CAPTACIONES POR INSTITUCION Y POR REGION**  
**JUNIO 2003**  
(saldos a fin de mes en millones de pesos)

	R E G I O N					
	I	II	III	IV	V	VI
ABN Amro Bank (Chile)	-	-	-	-	-	-
Banco Bice	-	9.497	-	-	-	-
BBVA Banco	12.289	8.200	1.417	5.595	47.342	20.295
Banco Conosur	803	3.134	1.707	1.112	4.393	968
Banco de Chile	37.251	49.408	16.602	34.456	299.995	93.320
Banco de Crédito e Inversiones	49.605	63.387	23.358	34.803	102.992	31.071
Banco de la Nación Argentina	-	-	-	-	-	-
Banco del Desarrollo	9.554	7.627	2.936	11.264	32.187	17.041
Banco del Estado de Chile	72.260	86.665	43.444	112.695	377.106	150.850
Banco do Brasil S.A.	-	-	-	-	-	-
Banco Falabella	-	-	-	-	-	-
Banco Internacional	3.894	1.646	-	-	-	-
Banco Ripley	61	126	-	-	499	213
Banco Santander-Chile	48.273	71.852	17.368	49.011	243.455	62.708
Banco Security	-	1.832	-	-	-	-
Banco Sudameris	-	-	-	-	-	-
BankBoston N.A.	2.520	3.892	-	2.263	23.385	2.185
Citibank N.A.	1.343	2.121	1.055	1.004	37.541	5.152
Corpbanca	19.518	9.625	8.689	18.591	36.179	18.260
Deutsche Bank Chile	-	-	-	-	-	-
Dresdner Bank Lateinamerika	-	-	-	-	-	-
HNS Banco	-	-	-	-	197	20
HSBC Bank Chile	-	-	-	-	-	-
JP Morgan Chase Bank	-	-	-	-	-	-
Scotiabank Sud Americano	9.935	7.008	1.159	2.407	28.538	5.451
The Bank of Tokyo-Mitsubishi Ltd.	-	-	-	-	-	-
<b>TOTAL SISTEMA FINANCIERO</b>	<b>267.307</b>	<b>326.021</b>	<b>117.735</b>	<b>273.200</b>	<b>1.233.811</b>	<b>407.532</b>

Notas: Depósitos y Captaciones: corresponde al total del rubro "Depósitos, captaciones y otras obligaciones" del estado de situación, excepto la partida "Cuentas y documentos por pagar" y "Obligaciones por bonos".  
Comprende moneda chilena y extranjera.  
La moneda extranjera se ha convertido según tipo de cambio de representación contable: \$ 697,23 por US\$ 1.

VII	VIII	IX	X	XI	XII	R.M.	TOTAL
-	-	-	-	-	-	316.655	316.655
-	24.763	3.130	-	-	-	790.549	827.939
17.238	35.787	10.075	26.040	479	-	2.098.344	2.283.102
1.189	3.714	574	1.453	25	945	122.841	142.857
81.578	126.357	55.395	76.181	5.562	40.308	4.207.217	5.123.631
24.897	43.778	21.285	64.019	12.662	17.860	2.523.741	3.013.457
-	-	-	-	-	-	2.057	2.057
20.751	33.973	8.105	21.350	-	5.405	601.451	771.643
134.855	323.605	134.770	165.474	19.137	46.270	2.564.580	4.231.712
-	-	-	-	-	-	21.711	21.711
-	-	-	-	-	-	143.593	143.593
1.869	4.925	-	-	-	-	115.800	128.134
-	59	132	-	-	-	22.406	23.496
102.524	226.055	88.254	131.240	4.499	51.415	5.032.058	6.128.712
-	4.253	2.691	2.786	-	-	771.546	783.108
-	-	-	-	-	-	103.996	103.996
1.884	17.953	2.241	-	-	-	541.620	597.943
2.940	16.894	1.005	4.047	30	803	1.225.976	1.299.911
15.767	95.231	8.081	18.483	-	8.352	1.135.495	1.392.268
-	-	-	-	-	-	264.828	264.828
-	-	-	-	-	-	193.420	193.420
57	-	45	106	-	-	72.100	72.525
-	-	-	-	-	-	172.887	172.887
-	-	-	-	-	-	364.559	364.559
4.381	23.687	5.643	6.738	-	-	796.533	891.480
-	-	-	-	-	-	28.318	28.318
<b>409.931</b>	<b>981.032</b>	<b>341.425</b>	<b>517.917</b>	<b>42.394</b>	<b>171.357</b>	<b>24.234.280</b>	<b>29.323.942</b>

**CHEQUES, LETRAS Y PAGARES PRESENTADOS Y  
SU PORCENTAJE DE PROTESTO POR REGION  
JUNIO 2003**

REGION	NUMERO DE DOCUMENTOS					VALOR DE LOS DOCUMENTOS				
	CHEQUES		LETRAS Y PAGARES			CHEQUES		LETRAS Y PAGARES		
	Present.	Protest. %	Present.	Impagos %	Protest. %	Present. MM\$	Protest. %	Present. MM\$	Impagos %	Protest. %
I	482.494	0,79	2.519	11,83	5,56	190.904	1,30	1.622	58,44	2,26
II	587.061	0,91	3.543	6,92	4,09	263.032	0,83	1.019	12,97	3,50
III	263.957	0,92	1.570	7,77	3,18	108.510	0,67	705	7,70	1,27
IV	510.961	0,67	6.444	12,06	10,29	197.263	0,88	2.677	5,49	2,86
V	2.236.182	0,68	15.146	8,83	6,36	850.185	0,87	7.153	9,34	7,92
VI	683.089	0,66	4.284	9,03	3,62	305.055	0,94	4.990	5,12	0,57
VII	770.747	0,73	6.351	7,13	4,16	305.596	1,24	4.165	4,99	1,72
VIII	1.757.560	0,61	10.607	9,47	10,01	747.998	0,75	6.833	28,65	4,04
IX	750.004	0,68	5.398	8,08	4,26	250.213	0,88	1.018	10,76	3,49
X	1.246.148	0,65	8.332	8,19	3,84	507.573	0,77	3.893	4,14	1,23
XI	156.087	0,59	1.487	8,41	1,08	40.204	1,32	287	4,06	2,96
XII	393.230	0,55	5.505	9,63	15,08	102.042	1,70	720	10,63	8,27
R.M.	13.950.419	0,50	144.077	22,35	7,31	35.520.261	0,13	183.285	43,17	1,73
<b>TOTAL</b>	<b>23.787.939</b>	<b>0,58</b>	<b>215.263</b>	<b>17,93</b>	<b>7,14</b>	<b>39.388.836</b>	<b>0,20</b>	<b>218.367</b>	<b>38,40</b>	<b>2,03</b>

**NUMERO DE SUCURSALES Y PERSONAS DE LAS  
INSTITUCIONES FINANCIERAS POR LOCALIDAD Y REGION  
JUNIO 2003**

REGION	LOCALIDAD	Número de Sucursales	Número de Personas
I	Arica	15	244
	Putre	1	3
	Iquique	24	419
	<b>TOTAL REGION</b>	<b>40</b>	<b>666</b>
II	Tocopilla	3	31
	Pedro de Valdivia	1	5
	Chuquicamata	2	20
	Calama	16	231
	Antofagasta	30	574
	Taltal	1	9
<b>TOTAL REGION</b>	<b>53</b>	<b>870</b>	
III	Chañaral	2	13
	El Salvador	3	24
	Diego de Almagro	1	6
	Caldera	2	11
	Copiapó	17	248
	Huasco	2	7
	Vallenar	8	88
<b>TOTAL REGION</b>	<b>35</b>	<b>397</b>	
IV	La Serena	21	415
	Coquimbo	13	169
	Vicuña	1	12
	Andacollo	1	5
	Ovalle	10	133
	Monte Patria	1	4
	Combarbalá	1	9
	Illapel	1	12
	Los Vilos	1	10
	Salamanca	1	10
	<b>TOTAL REGION</b>	<b>51</b>	<b>779</b>
V	Petorca	1	3
	Cabildo	1	14
	La Ligua	3	41
	Puchuncaví	1	4
	Los Nogales	1	3
	San Felipe	11	164
	Putendo	1	10
	Los Andes	8	119
	Saladillo	1	7
	La Calera	4	72
	Llay-Llay	1	12
	Quillota	13	167
	Limache	3	37
	Villa Alemana	3	48
	El Belloto	1	12
	Quilpué	9	133
	Viña del Mar	38	715
	Con-Con	1	12
	Quintero	1	13
	Ventanas	1	4
	Valparaíso	32	810
	Isla de Pascua	1	9
	Casablanca	1	15
	Algarrobo	1	3
	El Quisco	1	5
	Cartagena	1	5
	San Antonio	12	161
	Llo-Lleo	2	15
	<b>TOTAL REGION</b>	<b>154</b>	<b>2.613</b>

REGION	LOCALIDAD	Número de Sucursales	Número de Personas
VI	Graneros	1	14
	Litueche	1	4
	Rancagua	28	496
	Machali	1	5
	Doñihue	1	9
	Requinoa	2	20
	Quinta de Tilcoco	1	4
	Rengo	3	37
	Malloa	1	4
	San Vte.de Tagua-Tagua	3	42
	Las Cabras	1	9
	Peumo	1	11
	Pichilemu	2	14
	San Fernando	12	185
	Nancagua	1	10
	Santa Cruz	4	48
Peralillo	1	8	
Chimbarongo	1	13	
<b>TOTAL REGION</b>	<b>65</b>	<b>933</b>	
VII	Teno	1	4
	Curicó	14	268
	Licantén	1	8
	Curepto	1	6
	Molina	1	13
	Constitución	4	49
	Talca	19	419
	San Clemente	1	6
	San Javier	2	25
	Villa Alegre	1	7
	Linares	12	161
	Longaví	1	6
	Chanco	1	8
	Cauquenes	4	45
Parral	3	37	
<b>TOTAL REGION</b>	<b>66</b>	<b>1.062</b>	
VIII	Quirihue	1	10
	San Carlos	3	34
	Coelemu	1	12
	Chillán	16	348
	Coihueco	1	4
	Tomé	1	14
	Bulnes	1	10
	Concepción	41	987
	Talcahuano	23	255
	Penco	1	10
	Cabrero	1	10
	Coronel	5	44
	Lota	1	12
	Curanilahue	1	7
	Yumbel	1	7
	Yungay	1	9
	Huépil	1	3
	Arauco	2	16
	Laja	2	18
	Los Angeles	17	281
Santa Bárbara	1	7	
Nacimiento	1	11	
Los Alamos	1	4	
Lebu	1	11	
Mulchén	1	11	
Cañete	1	9	
<b>TOTAL REGION</b>	<b>127</b>	<b>2.144</b>	
IX	Angol	5	50
	Purén	1	8

REGION	LOCALIDAD	Número de Sucursales	Número de Personas
	Collipulli	1	10
	Victoria	4	41
	Traiguén	2	21
	Curacautín	1	11
	Lonquimay	1	4
	Galvarino	1	4
	Lautaro	2	19
	Carahue	1	9
	Temuco	27	651
	Nueva Imperial	1	12
	Puerto Saavedra	1	3
	Cunco	1	7
	Pitrufquén	1	12
	Gorbea	1	10
	Toltén	1	7
	Villarrica	5	51
	Pucón	3	21
	Loncoche	1	11
	<b>TOTAL REGION</b>	<b>61</b>	<b>962</b>
<b>X</b>	Panguipulli	2	16
	Lanco	1	9
	San José de la Mariquina	1	10
	Valdivia	16	306
	Los Lagos	1	11
	Paillaco	1	10
	La Unión	7	58
	Río Bueno	2	17
	Osorno	15	313
	Entre Lagos	1	5
	Río Negro	1	6
	Purranque	2	14
	Puerto Octay	1	3
	Frutillar	2	13
	Llanquihue	2	11
	Puerto Varas	6	64
	Fresia	1	9
	Los Muermos	1	4
	Puerto Montt	18	364
	Calbuco	1	8
	Mauñil	1	6
	Ancud	3	39
	Dalcahue	1	6
	Castro	8	93
	Achao	1	7
	Chonchi	1	8
	Quellón	1	10
	Alto Palena	1	4
	Chaitén	1	10
	Futaleufú	1	4
	<b>TOTAL REGION</b>	<b>101</b>	<b>1.438</b>
<b>XI</b>	Puerto Aysén	3	31
	Coyhaique	11	145
	Chile Chico	1	10
	Cochrane	1	3
	<b>TOTAL REGION</b>	<b>16</b>	<b>189</b>
<b>XII</b>	Puerto Natales	3	27
	Punta Arenas	16	320
	Puerto Porvenir	1	9
	Puerto Williams	1	2
	<b>TOTAL REGION</b>	<b>21</b>	<b>358</b>
<b>R.M.</b>	Tiltil	1	4
	Lampa	1	3
	Curacaví	1	14
	Colina	2	21
	Maipú	19	271
	San Bernardo	15	193
	Puente Alto	16	186
	San José de Maipo	2	10
	Pirque	1	3

REGION	LOCALIDAD	Número de Sucursales	Número de Personas
	Peñaflor	2	22
	Talagante	6	88
	El Monte	1	5
	Melipilla	9	106
	Isla de Maipo	1	3
	Buín	4	60
	Paine	1	6
	Santiago	182	16.803
	Las Condes	96	2.475
	Providencia	64	1.027
	La Reina	10	115
	Nuñoa	33	503
	La Florida	20	284
	San Miguel	16	247
	La Granja	3	24
	La Cisterna	6	75
	Quinta Normal	4	54
	Pudahuel	3	27
	Renca	9	126
	Conchalí	6	69
	Quilicura	8	87
	Estación Central	9	97
	Cerro Navia	2	13
	Lo Prado	2	27
	La Pintana	1	15
	Macul	9	102
	Peñalolén	4	32
	Independencia	5	60
	Huechuraba	7	256
	Recoleta	9	103
	Vitacura	32	372
	Lo Barnechea	10	91
	San Joaquín	15	185
	El Bosque	3	24
	Pedro Aguirre Cerda	1	17
	Lo Espejo	1	4
	Cerrillos	11	155
	<b>TOTAL REGION</b>	<b>663</b>	<b>24.464</b>

Nota: Hasta la publicación correspondiente a junio 1998, se incluían las cajas auxiliares.

## RESUMEN DEL NUMERO DE SUCURSALES Y PERSONAS POR REGION

REGION	Número de Sucursales	Número de Personas
<b>I</b>	40	666
<b>II</b>	53	870
<b>III</b>	35	397
<b>IV</b>	51	779
<b>V</b>	154	2.613
<b>VI</b>	65	933
<b>VII</b>	66	1.062
<b>VIII</b>	127	2.144
<b>IX</b>	61	962
<b>X</b>	101	1.438
<b>XI</b>	16	189
<b>XII</b>	21	358
<b>R.M.</b>	663	24.464
<b>TOTAL</b>	<b>1.453</b>	<b>36.875</b>

Nota: Hasta la publicación correspondiente a junio 1998, se incluían las cajas auxiliares.

**NUMERO DE SUCURSALES DE LAS  
INSTITUCIONES FINANCIERAS POR REGION  
JUNIO 2003**

	REGION													Total
	I	II	III	IV	V	VI	VII	VIII	IX	X	XI	XII	R.M.	
ABN Amro Bank (Chile)	-	-	-	-	-	-	-	-	-	-	-	-	1	1
Banco Bice	-	1	-	-	-	-	-	2	1	-	-	-	9	13
BBVA Banco	2	2	1	2	10	4	3	5	3	4	1	-	44	81
Banco Conosur	2	3	3	3	8	2	3	6	3	5	1	1	16	56
Banco de Chile	6	9	4	6	24	10	10	15	6	12	2	6	108	218
Banco de Crédito e Inversiones	4	5	5	4	13	5	3	6	4	9	2	2	69	131
Banco de la Nación Argentina	-	-	-	-	-	-	-	-	-	-	-	-	1	1
Banco del Desarrollo	2	1	1	3	8	6	4	4	1	3	-	1	33	67
Banco del Estado de Chile	7	11	9	15	37	20	17	35	22	33	5	4	95	310
Banco do Brasil S.A.	-	-	-	-	-	-	-	-	-	-	-	-	1	1
Banco Falabella	-	-	-	-	-	-	-	-	-	-	-	-	1	1
Banco Internacional	1	1	-	-	-	-	1	1	-	-	-	-	1	5
Banco Ripley	1	2	-	-	2	1	-	2	1	-	-	-	6	15
Banco Santander-Chile	8	10	6	10	32	9	16	28	14	22	3	5	153	316
Banco Security	-	1	-	-	-	-	-	1	1	1	-	-	9	13
Banco Sudameris	-	-	-	-	-	-	-	-	-	-	-	-	2	2
BankBoston N.A.	1	1	-	1	2	1	1	2	1	-	-	-	22	32
Citibank N.A.	2	2	2	3	8	2	3	5	1	4	1	1	30	64
Corpbanca	2	2	3	3	5	3	3	9	1	4	1	1	29	66
Deutsche Bank Chile	-	-	-	-	-	-	-	-	-	-	-	-	1	1
Dresdner Bank Lateinamerika	-	-	-	-	-	-	-	-	-	-	-	-	2	2
HNS Banco	-	-	-	-	1	1	1	-	1	1	-	-	3	8
HSBC Bank Chile	-	-	-	-	-	-	-	-	-	-	-	-	1	1
JP Morgan Chase Bank	-	-	-	-	-	-	-	-	-	-	-	-	1	1
Scotiabank Sud Americano	2	2	1	1	4	1	1	6	1	3	-	-	24	46
The Bank of Tokyo-Mitsubishi Ltd.	-	-	-	-	-	-	-	-	-	-	-	-	1	1
<b>TOTAL</b>	<b>40</b>	<b>53</b>	<b>35</b>	<b>51</b>	<b>154</b>	<b>65</b>	<b>66</b>	<b>127</b>	<b>61</b>	<b>101</b>	<b>16</b>	<b>21</b>	<b>663</b>	<b>1.453</b>

Nota: Hasta la publicación correspondiente a junio 1998, se incluían las cajas auxiliares.



**NUMERO DE PERSONAS DE LAS  
INSTITUCIONES FINANCIERAS POR REGION  
JUNIO 2003**

	REGION												R.M.	Total
	I	II	III	IV	V	VI	VII	VIII	IX	X	XI	XII		
ABN Amro Bank (Chile)	-	-	-	-	-	-	-	-	-	-	-	-	151	151
Banco Bice	-	19	-	-	-	-	-	40	15	-	-	-	596	670
BBVA Banco	31	26	9	14	111	44	37	59	41	41	6	-	1.286	1.705
Banco Conosur	33	45	26	77	186	69	43	182	41	89	13	17	460	1.281
Banco de Chile	83	116	49	81	461	144	178	252	111	162	23	70	4.070	5.800
Banco de Crédito e Inversiones	78	111	54	65	202	59	60	117	54	135	28	30	2.272	3.265
Banco de la Nación Argentina	-	-	-	-	-	-	-	-	-	-	-	-	23	23
Banco del Desarrollo	26	12	11	37	83	60	45	60	15	36	-	10	1.100	1.495
Banco del Estado de Chile	124	130	85	203	589	264	267	455	306	418	58	82	4.173	7.154
Banco do Brasil S.A.	-	-	-	-	-	-	-	-	-	-	-	-	47	47
Banco Falabella	-	-	-	-	-	-	-	-	-	-	-	-	162	162
Banco Internacional	7	7	-	-	-	-	8	8	-	-	-	-	214	244
Banco Ripley	9	19	-	-	20	10	-	18	9	-	-	-	103	188
Banco Santander-Chile	124	158	61	147	458	123	241	421	209	305	28	85	4.778	7.138
Banco Security	-	9	-	-	-	-	-	12	8	9	-	-	273	311
Banco Sudameris	-	-	-	-	-	-	-	-	-	-	-	-	88	88
BankBoston N.A.	13	14	-	12	52	12	12	36	14	-	-	-	908	1.073
Citibank N.A.	76	151	62	87	310	93	99	276	89	148	28	44	1.129	2.592
Corpbanca	44	35	32	46	75	36	52	152	27	61	5	20	1.098	1.683
Deutsche Bank Chile	-	-	-	-	-	-	-	-	-	-	-	-	28	28
Dresdner Bank Lateinamerika	-	-	-	-	-	-	-	-	-	-	-	-	118	118
HNS Banco	-	-	-	-	9	8	9	-	8	8	-	-	227	269
HSBC Bank Chile	-	-	-	-	-	-	-	-	-	-	-	-	105	105
JP Morgan Chase Bank	-	-	-	-	-	-	-	-	-	-	-	-	37	37
Scotiabank Sud Americano	18	18	8	10	57	11	11	56	15	26	-	-	982	1.212
The Bank of Tokyo-Mitsubishi Ltd.	-	-	-	-	-	-	-	-	-	-	-	-	36	36
<b>TOTAL</b>	<b>666</b>	<b>870</b>	<b>397</b>	<b>779</b>	<b>2.613</b>	<b>933</b>	<b>1.062</b>	<b>2.144</b>	<b>962</b>	<b>1.438</b>	<b>189</b>	<b>358</b>	<b>24.464</b>	<b>36.875</b>

Nota: Hasta la publicación correspondiente a junio 1998, se incluían las cajas auxiliares.

**NUMERO DE CAJEROS AUTOMATICOS DE LAS  
INSTITUCIONES FINANCIERAS POR REGION  
JUNIO 2003**

	REGION													Total
	I	II	III	IV	V	VI	VII	VIII	IX	X	XI	XII	R.M.	
ABN Amro Bank (Chile)	-	-	-	-	-	-	-	-	-	-	-	-	4	4
Banco Bice	-	1	-	-	-	-	-	4	1	-	-	-	7	13
BBVA Banco	2	4	1	2	14	11	4	9	3	4	1	-	82	137
Banco Conosur	2	1	-	-	1	-	-	2	1	1	-	1	4	13
Banco de Chile	20	17	7	23	99	26	19	50	23	28	3	5	435	755
Banco de Crédito e Inversiones	14	26	8	15	46	11	7	28	13	25	4	6	199	402
Banco de la Nación Argentina	-	-	-	-	-	-	-	-	-	-	-	-	-	-
Banco del Desarrollo	2	1	2	1	2	9	2	6	2	1	-	1	25	54
Banco del Estado de Chile	30	26	16	37	114	38	35	87	47	64	10	14	287	805
Banco do Brasil S.A.	-	-	-	-	-	-	-	-	-	-	-	-	-	-
Banco Falabella	-	-	-	-	-	-	-	-	-	-	-	-	5	5
Banco Internacional	-	-	-	-	-	-	-	1	-	-	-	-	-	1
Banco Ripley	-	-	-	-	-	-	-	-	-	-	-	-	-	-
Banco Santander-Chile	30	47	15	34	90	26	41	93	39	53	4	13	616	1.101
Banco Security	-	2	-	-	-	-	-	1	1	1	-	-	9	14
Banco Sudameris	-	-	-	-	-	-	-	-	-	-	-	-	1	1
BankBoston N.A.	1	1	-	-	-	-	-	-	1	-	-	-	15	18
Citibank N.A.	1	2	-	-	4	1	1	6	-	1	-	-	39	55
Corpbanca	-	-	-	-	-	-	-	-	-	-	-	-	158	158
Deutsche Bank Chile	-	-	-	-	-	-	-	-	-	-	-	-	-	-
Dresdner Bank Lateinamerika	-	-	-	-	-	-	-	-	-	-	-	-	1	1
HNS Banco	-	-	-	-	-	-	-	-	-	-	-	-	-	-
HSBC Bank Chile	-	-	-	-	-	-	-	-	-	-	-	-	-	-
JP Morgan Chase Bank	-	-	-	-	-	-	-	-	-	-	-	-	-	-
Scotiabank Sud Americano	2	6	3	1	16	1	1	11	3	5	-	-	66	115
The Bank of Tokyo-Mitsubishi Ltd.	-	-	-	-	-	-	-	-	-	-	-	-	-	-
<b>TOTAL</b>	<b>104</b>	<b>134</b>	<b>52</b>	<b>113</b>	<b>386</b>	<b>123</b>	<b>110</b>	<b>298</b>	<b>134</b>	<b>183</b>	<b>22</b>	<b>40</b>	<b>1.953</b>	<b>3.652</b>

Nota: La información publicada en la revista de diciembre de 1997 incluye, solamente, los cajeros externos.



**NOMINA DE LOS  
PRINCIPALES ACCIONISTAS  
DE LAS  
INSTITUCIONES FINANCIERAS  
AL 30 DE JUNIO DE 2003**



	Número de acciones suscritas	Porcentaje de participación
<b>ABN AMRO BANK (CHILE)</b>		
<b>Accionistas</b>		
ABN Amro Inv. Chile S.A.	20.615.233	99,90
Algemene Bank Nederland N. V.	20.636	0,10
<b>Subtotal</b>	20.635.869	100,00
<b>Otros Accionistas Menores</b>	0	0,00
<b>Total</b>	20.635.869	100,00
<b>BANCO BICE</b>		
<b>Accionistas</b>		
Bicecorp S.A.	59.139.010	99,88
Ballarín López, Miguel	35.563	0,06
Caro Costa, María	13.015	0,02
Reyes Matte, María Elvira	7.453	0,01
Fuentes Vásquez, Juana Alicia	2.356	0,00
Fasani Coddou, Adriana	2.338	0,00
Rodríguez Fasani, Rafael	1.894	0,00
Inv. Tesseract Ltda.	1.280	0,00
Asesorías e Inv. Ilihue S.A.	1.200	0,00
Matte Larraín, Eliodoro	1.084	0,00
Aldunate Philips, Luz María	877	0,00
Mora López, Nelson Fernando	398	0,00
Mora López, Jaime	398	0,00
Rojas Hernández, Walter	100	0,00
Valdebenito Fuentes, Rubén Alexis	100	0,00
<b>Subtotal</b>	59.207.066	100,00
<b>Otros Accionistas Menores</b>	625	0,00
<b>Total</b>	59.207.691	100,00
<b>BANCO CONOSUR</b>		
<b>Accionistas</b>		
Emp. Conosur S.A.	10.184.472	99,70
Dersa S.A.	30.645	0,30
<b>Subtotal</b>	10.215.117	100,00
<b>Otros Accionistas Menores</b>	0	0,00
<b>Total</b>	10.215.117	100,00

**BANCO DE CHILE****Accionistas**

Soc. Administ. de la Oblig. Subord. SAOS S.A.	28.593.701.789	42,00
LQ Inv. Financieras S.A.	13.762.345.978	20,22
Soc. Matriz del Bco. de Chile S.A.	12.582.052.427	18,48
Ever I Bae S.A.	3.352.452.374	4,92
Inv. Aspen S.A.	1.093.065.478	1,61
AFP Provida S.A.	942.244.313	1,38
Morgan Guaranty Trust Co.	918.755.400	1,35
AFP Cuprum S.A.	627.995.610	0,92
Banchile Corredora de Bolsa S.A.	590.114.827	0,87
AFP Sta. María S.A.	457.731.286	0,67
AFP Habitat S.A.	423.162.833	0,62
J. Ergas Inversiones y Rentas Ltda.	392.034.250	0,58
AFP Summa S.A.	376.673.292	0,55
Bolsa Elec. de Chile Bolsa de Valores	193.320.148	0,28
Larraín Vial S.A. Corredora de Bolsa	153.277.408	0,23

**Subtotal** 64.458.927.413 94,68

**Otros Accionistas Menores** 3.620.856.192 5,32

**Total** 68.079.783.605 100,00

**BANCO DE CREDITO E INVERSIONES****Accionistas**

Emp. Juan Yarur S.A.C.	52.772.147	53,58
Depósito Central de Valores S.A.	18.148.056	18,43
Yarur Bascañán, Jorge Juan	4.177.884	4,24
Soc. Financiera del Rimac S.A.	3.434.892	3,49
Inv. BCP Ltda.	2.504.317	2,54
Inv. Jordan Dos S.A.	1.974.790	2,01
Tarascona Corporation	1.456.528	1,48
Inv. Millaray Ltda.	1.182.245	1,20
Inmob. e Inv. Cerro Sombrero S.A.	1.083.548	1,10
Yarur Rey, Luis Enrique	960.652	0,98
Inmob. y Coml. Recoleta Sur Ltda.	585.074	0,59
Collados Núñez, Modesto	571.416	0,58
Inv. VyR Ltda.	524.827	0,53
The Emerging Markets Chile Fund.	518.954	0,53
Bodegas y Granos S.A.	412.220	0,42

**Subtotal** 90.307.550 91,69

**Otros Accionistas Menores** 8.187.679 8,31

**Total** 98.495.229 100,00

**BANCO DEL DESARROLLO****Accionistas**

Soc. de Inv. Norte Sur S.A.	4.735.699	37,37
Caisse Nationale de Crédit Agricole	2.992.224	23,61
San Paolo Imi S P A Italia	1.987.030	15,68
Corp. Interamericana de Inv.	580.130	4,58
Ecumenical Development Coop. Soc.	570.415	4,50
Inv. para el Desarrollo S.A.	131.540	1,04

Inv. Santa Verónica Ltda.	69.035	0,55
Trabucco Ponce, María C.	64.693	0,51
Confederación Gremial del Comer. Detallis.	55.104	0,44
Imp. y Exp. Imesac S.A.C.	54.050	0,43
Silva Bascuñán, Alejandro	47.487	0,38
Muñoz Toro, Alberto Daniel	46.773	0,37
Inv. Borchers S.A.	46.042	0,36
Bozzalla Enrico, Gianfranco	31.210	0,25
Bozzalla Trabucco, Franco	31.210	0,25
<b>Subtotal</b>	<b>11.442.642</b>	<b>90,30</b>
<b>Otros Accionistas Menores</b>	<b>1.228.934</b>	<b>9,70</b>
<b>Total (*)</b>	<b>12.671.576</b>	<b>100,00</b>
<b>BANCO FALABELLA</b>		
<b>Accionistas</b>		
S.A.C.I. Falabella	2.141.516	100,00
Solari Magnasco, Reinaldo	1	0,00
<b>Subtotal</b>	<b>2.141.517</b>	<b>100,00</b>
<b>Otros Accionistas Menores</b>	<b>0</b>	<b>0,00</b>
<b>Total</b>	<b>2.141.517</b>	<b>100,00</b>
<b>BANCO INTERNACIONAL</b>		
<b>Accionistas</b>		
Baninter S.A.	742.353.461	73,45
Rentas Puerto Octay S.A.	153.452.105	15,18
E R Holding S.A.	15.224.203	1,51
M B Holding S.A.	15.224.203	1,51
Furman Sihman, Alejandro León	7.448.235	0,74
Imp. y Dist. Topy Top Ltda.	5.533.802	0,55
Harari Gotfrit, Salvador Felipe	4.805.670	0,48
Bakal Goldzweig, Henry	4.805.670	0,48
Soc. Inv. e Inmob. La Fuente Ltda.	4.341.548	0,43
Senerman Lamas, Abraham	3.404.475	0,34
Seidemann Altmann, Joaquín	3.404.475	0,34
Rentas Berlin S.A.	3.404.475	0,34
Malchuk Ustilovsky, Ricardo	3.307.214	0,33
Soc. de Inv. e Inmob. Jardin del Este Ltda.	2.758.223	0,27
Quilanto Inv. S.A.	1.654.934	0,16
<b>Subtotal</b>	<b>971.122.693</b>	<b>96,08</b>
<b>Otros Accionistas Menores</b>	<b>39.618.830</b>	<b>3,92</b>
<b>Total</b>	<b>1.010.741.523</b>	<b>100,00</b>

(\*) Del total de acciones suscritas en la institucion 31.154 acciones son no pagadas.



**BANCO RIPLEY****Accionistas**

Inmob. Edif. Panorámico S.A.	3.400	85,00
Soc. Grandes Inv. Ltda.	200	5,00
Inv. Leonardo Da Vinci Ltda.	200	5,00
Inv. Las Tres Ltda.	200	5,00
<b>Subtotal</b>	<b>4.000</b>	<b>100,00</b>
<b>Otros Accionistas Menores</b>	<b>0</b>	<b>0,00</b>
<b>Total (*)</b>	<b>4.000</b>	<b>100,00</b>

**BANCO SANTANDER-CHILE****Accionistas**

Teatinos Siglo XXI S.A.	78.108.391.607	41,45
Santander Chile Holding S.A.	46.682.339.343	24,77
Depósito Central de Valores S.A.	35.858.510.912	19,03
Serv. Financieros Bandera S.A.	20.140.180.352	10,69
Inv. Antares S.A.	535.278.393	0,28
Inv. Tercera Liguria Ltda.	161.348.471	0,09
Hitschfeld Bollmann, Antonio Tercero	147.000.000	0,08
Larraín Vial S.A. Corredora de Bolsa	85.756.028	0,05
Sud Americano Corredores de Bolsa S.A.	73.883.795	0,04
Banchile Corredora de Bolsa S.A.	56.986.799	0,03
Del Corral Dávila, Rosa Elisabeth	49.473.080	0,03
Inv. Montecatini Ltda.	43.229.757	0,02
Roble Alto Cia. de Inv. Ltda.	32.036.587	0,02
Agr. Escorial Ltda.	31.502.230	0,02
Gardeweg y García S.A. Corredores de Bolsa	29.925.069	0,02
<b>Subtotal</b>	<b>182.035.842.423</b>	<b>96,60</b>
<b>Otros Accionistas Menores</b>	<b>6.410.284.371</b>	<b>3,40</b>
<b>Total</b>	<b>188.446.126.794</b>	<b>98,85</b>

**BANCO SECURITY****Accionistas**

Grupo Security S.A.	90.241.618	100,00
Inv. Hidroeléctricas Ltda.	14	0,00
<b>Subtotal</b>	<b>90.241.632</b>	<b>100,00</b>
<b>Otros Accionistas Menores</b>	<b>0</b>	<b>0,00</b>
<b>Total</b>	<b>90.241.632</b>	<b>100,00</b>

(\*) Del total de acciones suscritas en la institución 1.000 acciones no son pagadas.

**BBVA BANCO****Accionistas**

Bco. Bilbao Vizcaya S.A.	212.107.632	58,72
Inv. Caburga S.A.	41.759.480	11,56
Aragón Holdings Ltda.	24.994.013	6,92
Inv. Sta. Virginia Ltda.	18.715.842	5,18
Inv. PHL S.A.	18.504.667	5,12
Inv. Del Pacífico S.A.	14.429.543	4,00
Inv. Valparaíso S.A.	8.550.755	2,37
Cía. de Leasing y Arriendo S.A.	5.118.266	1,42
The Bank Of New York	3.259.550	0,90
AFP Summa S.A.	2.646.652	0,73
Inv. Corinto Ltda.	2.290.163	0,63
Larraín Vial S.A. Corredora de Bolsa	1.685.323	0,47
Inv. VyR Ltda.	897.349	0,25
Banchile Corredora de Bolsa S.A.	419.328	0,12
Administ. de Fondos de Inv. Inverfondos S.A.	402.600	0,11

**Subtotal** 355.781.163 98,49

**Otros Accionistas Menores** 5.440.864 1,51

**Total** 361.222.027 100,00

**CORPBANCA****Accionistas**

Corp. Group Banking S.A.	163.906.286.753	72,23
Cía. Inmob. y de Inv. Saga Ltda.	21.791.907.823	9,60
Inmob. e Inv. Boquineni Ltda.	3.234.225.537	1,43
AFP Provida S.A.	3.142.669.079	1,39
Inv. y Valores S.A.	2.943.873.037	1,30
AFP Habitat S.A.	2.780.633.233	1,23
AFP Sta Maria S.A.	2.647.458.880	1,17
AFP Summa S.A.	2.538.318.357	1,12
Moneda S.A. Administ. de Fondos de Inv.	2.053.263.254	0,91
Inv. Tauro S.A.	1.629.965.426	0,72
AFP Cuprum S.A.	1.415.218.203	0,62
Compass Group Chile S.A. Administ. F. de In.	1.129.867.887	0,50
Larraín Vial S.A. Corredora de Bolsa	1.016.217.170	0,45
I M Trust and Co. S.A. Corredores de Bolsa	938.530.166	0,41
The Emerging Markets Chile Fund	831.790.194	0,37

**Subtotal** 212.000.224.999 93,43

**Otros Accionistas Menores** 14.909.065.578 6,57

**Total** 226.909.290.577 100,00

**DEUTSCHE BANK CHILE****Accionistas**

Deutsche Inv. DOS S.A.	1.000	50,00
Deutsche Inv. Ltda.	1.000	50,00

**Subtotal** 2.000 100,00

**Otros Accionistas Menores** 0 0,00

**Total** 2.000 100,00

**DRESDNER BANK LATEINAMERIKA****Accionistas**

Inv. Dbla. Ltda.	132.443.051	88,30
S.A. Progreso Urbano Inv. y R.	15.081.497	10,05
Inv. Yarcodis Ltda.	670.085	0,45
Yrarrázaval y Cía. Corredores de Bolsa Ltda.	513.769	0,34
Depósito Central de Valores S.A.	172.420	0,12
Mobarec Sabat, Isabel	91.525	0,06
Kawas Gattas, Eduardo	60.727	0,04
Vainstein Schneider, Mauricio	53.390	0,04
Osses Albornoz, Avelino	50.028	0,03
Vial Sánchez, Alfonso	40.710	0,03
Klimpel Ternicier, Frida	40.042	0,03
Orsini Schiavina, Gino	40.042	0,03
Vásquez Salas, María Magdalena	33.364	0,02
Aceitera San Fernando S.A.	33.364	0,02
Vidal Vergara, Luis Jerónimo	25.013	0,02
<b>Subtotal</b>	<b>149.349.027</b>	<b>99,57</b>
<b>Otros Accionistas Menores</b>	<b>650.973</b>	<b>0,43</b>
<b>Total</b>	<b>150.000.000</b>	<b>100,00</b>

**HNS BANCO****Accionistas**

HNS S.A.	998	99,80
Heller de Chile S.A.	1	0,10
Ever II HNS S.A.	1	0,10
<b>Subtotal</b>	<b>1.000</b>	<b>100,00</b>
<b>Otros Accionistas Menores</b>	<b>0</b>	<b>0,00</b>
<b>Total (*)</b>	<b>1.000</b>	<b>100,00</b>

**HSBC BANK CHILE****Accionistas**

HSBC Inv. Chile Ltda.	99.999	100,00
Inv. Cran Leigh Chile Ltda.	1	0,00
<b>Subtotal</b>	<b>100.000</b>	<b>100,00</b>
<b>Otros Accionistas Menores</b>	<b>0</b>	<b>0,00</b>
<b>Total</b>	<b>100.000</b>	<b>100,00</b>

(\*) Del total de acciones suscritas en la institución 193 acciones no son pagadas.

**SCOTIABANK SUD AMERICANO****Accionistas**

Nova Scotia Inv. Ltda.	1.253.968.430	98,41
Del Corral Dávila, Rosa Elisabeth	3.331.549	0,26
Sud Americano Corredores de Bolsa S.A.	1.241.387	0,10
Koegel Mertens, Yvonne	818.630	0,06
Plass Gerstmann, Hans Gunther	764.893	0,06
Palma Carrasco, Anselmo	745.486	0,06
Kostner Manríquez, Juan Luis Fernando	730.705	0,06
Depósito Central de Valores S.A.	576.749	0,05
Bco. Santander-Chile	273.479	0,02
Sack Robinovitch, Olga	266.409	0,02
Claro Grez, Patricio	230.903	0,02
Prieto Matte, José Joaquín	200.000	0,02
Subercaseaux Cruchaga, María Victoria	200.000	0,02
Arguinarena Elorga, Jesús María	198.056	0,02
Japaz Llabur, Amira	193.548	0,02
<b>Subtotal</b>	<b>1.263.740.224</b>	<b>99,18</b>
<b>Otros Accionistas Menores</b>	<b>10.490.424</b>	<b>0,82</b>
<b>Total</b>	<b>1.274.230.648</b>	<b>100,00</b>

