

**SUPERINTENDENCIA
DE BANCOS E
INSTITUCIONES
FINANCIERAS
CHILE**



Información Financiera
Septiembre de 2002
www.sbif.cl

**AUTORIDADES DE LA SUPERINTENDENCIA
DE BANCOS E INSTITUCIONES FINANCIERAS**

(al 30 de septiembre de 2002)

SUPERINTENDENTE : Enrique Marshall Rivera

INTENDENTES : Gustavo Arriagada Morales
Julio Acevedo Acuña

DIRECCION DE NORMAS

Director : Gustavo Plott Wernekinck
Jefe Departamento
de Normas : Marcelo Bittner Niklitschek

DIRECCION DE ESTUDIOS Y ANALISIS FINANCIERO

Director : Günther Held Yunge
Jefe Departamento de
Estudios : José Miguel Zavala Matulic
Jefe Departamento de
Análisis Financiero : Pablo Cruz Novoa
Jefe Departamento de
Sistemas : Héctor Carrasco Reyes

DIRECCION DE SUPERVISION

Director : Osvaldo Adasme Donoso
Jefe de Depto. Supervisión : Marco A. Tapia Gago
Jefe de Depto. Supervisión : Mariela Barrenechea Parra
Jefe de Depto. Supervisión : Jessica Bravo Perea
Jefe de Depto. Supervisión : Ana María Bosch Passalacqua

DIRECCION JURIDICA

Director : Luis Morand Valdivieso
Jefe Departamento Jurídico : Deborah Jusid Froimovich

DIRECCION DE ADMINISTRACION Y FINANZAS

Director : Alex Villalobos Ribal
Jefe Departamento Administración Central : Edgardo Retamal Ramírez

DIRECTOR Y REPRESENTANTE LEGAL

Günther Held Yunge

Dirección:

Moneda 1123

6º piso

Casilla 15-D

Teléfono 4426200

Fax: 4410914

E-Mail: publicaciones@sbif.cl

Santiago-Chile

REPRODUCCION PERMITIDA SIEMPRE QUE SE MENCIONE LA FUENTE

Este número fue impreso en el mes de diciembre de 2002

CONTENIDO: SEPTIEMBRE 2002

I ARTICULO	
Evolución de la Banca en el Tercer Trimestre de 2002	IX
II HECHOS ESENCIALES	XVII
III CIRCULARES	1
IV EVOLUCION DEL SISTEMA FINANCIERO	
Evolución de los estados de situación y cuentas de orden	8
Variación mensual de las cuentas de resultado	10
Evolución de los indicadores del sistema financiero	12
Evolución de los activos, pasivos y resultados por rubro del sistema financiero	13
Evolución de las principales variables	14
V INDICADORES ECONOMICOS	
IPC, UF, IVP, dólar de representación contable y otras monedas extranjeras	23
Tasas de interés. Interés corriente	26
VI ESTADOS FINANCIEROS	
Estados de situación y cuentas de orden del sistema financiero	36
Cuentas de resultado del sistema financiero	40
Estados de situación y cuentas de orden de las instituciones financieras	44
Cuentas de resultado de las instituciones financieras	54
Activos, pasivos y resultados por rubro de las instituciones financieras	64
Indicadores de las instituciones financieras	70
Sociedad Matriz del Banco de Chile	76
Colocaciones efectivas: composición institucional	78
Depósitos y captaciones: composición institucional	80
Composición de las inversiones financieras	85
VII ESTADISTICAS POR INSTITUCION FINANCIERA	
Ranking según colocaciones	92
Colocaciones en letras de crédito	95
Número y monto de las cuentas de ahorro para la vivienda	98
Adecuación de capital	100
Encaje	102
Cheques, letras y pagarés presentados y su porcentaje de protesto	103
Número de empleados de las instituciones financieras	105
Operaciones transfronterizas	106
VIII SOCIEDADES EVALUADORAS DE LAS INSTITUCIONES FINANCIERAS	
Antecedentes generales	109
Variación de la clasificación de riesgo	110
Clasificación de los instrumentos de oferta pública	111
Descripción de las categorías de clasificación	115
IX SOCIEDADES FILIALES Y DE APOYO AL GIRO	
Antecedentes generales	121
Emisión de bonos	127
Evolución de los indicadores de actividad	128
Concentración de la cartera de contratos	145
Clasificación de los contratos de leasing	149
Distribución de los deudores de leasing	151
Estados financieros de las sociedades filiales y las de apoyo al giro	152
Número y monto de las transacciones de los cajeros automáticos	171
Resumen de antecedentes financieros de sociedades filiales y de las de apoyo al giro	176
X ESTADISTICAS DE LAS TARJETAS DE CREDITO Y DEBITO	179
XI ESTADISTICAS REGIONALES	
Evolución de las colocaciones	193
Colocaciones por región	194
Colocaciones por institución y por región	196
Número y monto de las cuentas de ahorro para la vivienda	198
Evolución de los depósitos y captaciones	200
Depósitos y captaciones por región	201
Depósitos y captaciones por institución y por región	204
Cheques, letras y pagarés presentados y su porcentaje de protesto por región	206
Número de sucursales y su personal por localidad y región	207
Número de cajeros automáticos de las instituciones financieras por región	211

**PANORAMA DE LA INDUSTRIA BANCARIA
PARA EL TERCER TRIMESTRE DEL 2002**

PANORAMA DE LA INDUSTRIA BANCARIA PARA EL TERCER TRIMESTRE DEL 2002

I. VISIÓN GENERAL

El comportamiento de la banca durante el tercer trimestre del año en curso presentó las siguientes características:

- Reducción en los niveles de crecimiento de los créditos totales.
- Caída por primera vez en el año de las colocaciones comerciales.
- Aumento sostenido de los créditos a las personas: de consumo e hipotecarios para la vivienda.
- Estabilidad de los indicadores de riesgo de cartera de créditos.
- Fortaleza patrimonial de todas y cada una de las entidades.
- Mantención de los niveles de rentabilidad.

II. ACTIVIDAD

El total de los activos de la banca creció en un 2,9% en doce meses. Al analizar sus componentes, se observa que el principal agregado, las colocaciones totales, crecen en un 1,9%, tasa que es cercana a la variación en la actividad económica (el último IMACEC alcanzó a 2,1%). En tanto las inversiones totales aumentan en un 16%, situación que es influida principalmente por una caída de las tasas de mercado, que permite mejorar la valoración de los papeles en cartera. Destaca el crecimiento experimentado por los créditos a las personas, créditos de consumo e hipotecarios para la vivienda, situación que podría ser una señal de la esperada mejoría de los indicadores de actividad (Cuadro N° 1).

Cuadro N° 1
Principales Componentes de los Activos del Sistema
(Montos en millones de pesos)

Item	Septiembre 2002	Participación en el total	Variación anual (a) 2002-2001
Fondos Disponibles (b)	1.501.488	3,3%	-9,2%
Colocaciones Totales	31.835.682	70,5%	1,9%
Colocaciones Netas (c)	31.275.122	69,2%	2,9%
– Comerciales	16.891.623	37,4%	-0,9%
– Consumo	2.546.301	5,6%	9,2%
– Comercio Exterior	3.663.053	8,1%	6,7%
– Hipot. Vivienda	5.346.612	11,8%	6,4%
– Contratos de Leasing	1.024.682	2,3%	17,6%
– Operac. de Factoraje	49.016	0,1%	–
– Coloc. Vencidas	591.771	1,3%	4,1%
– Otras Colocaciones Interbancarias	1.162.064	2,6%	4,1%
Inversiones Totales	9.035.179	20,0%	16,0%
Otras cuentas de activo (d)	2.790.346	6,2%	-12,8%
ACTIVOS TOTALES	45.162.695	100,0%	2,9%

(a) Variación real en pesos respecto a septiembre del año anterior.

(b) Netos de canje. Incorpora caja, depósitos en el Banco Central, depósitos en bancos comerciales y en el Banco del Estado de Chile y depósitos en el exterior.

(c) Colocaciones totales menos las interbancarias.

(d) Incluye operaciones con pacto, activo fijo físico, inversiones en sucursales y sociedades en el exterior y otras cuentas.

Los créditos comerciales, que representan un 53% de las colocaciones totales, por primera vez en el año muestran una caída de un 0,9% respecto de igual mes del año anterior, lo que contrasta con un fuerte incremento de los créditos a las personas. Esta situación de los créditos comerciales se espera que se revierta en los próximos meses, dados los mayores niveles de actividad estacional de los últimos meses del año y a la esperada mejoría en los principales indicadores macroeconómicos.

En el tercer trimestre, las colocaciones siguieron creciendo por sobre la expansión del IMACEC, a excepción del último mes, aunque a un ritmo inferior que en el resto del año. Las cifras de crecimiento alcanzaron un 1,9% y 2,9% para las colocaciones totales y para las colocaciones netas de créditos interbancarios, respectivamente; en tanto, las cifras del IMACEC se han mantenido desde mediados del año 2001 en una cifra promedio cercana al 2%. Asimismo, en el gráfico siguiente se observa que la tendencia de las curvas de crecimiento de las colocaciones se aproximan a la curva de la variación del IMACEC (Gráfico N° 1).

Gráfico N° 1
Evolución de las Colocaciones Totales y Netas (*)
 (Variaciones reales en 12 meses)

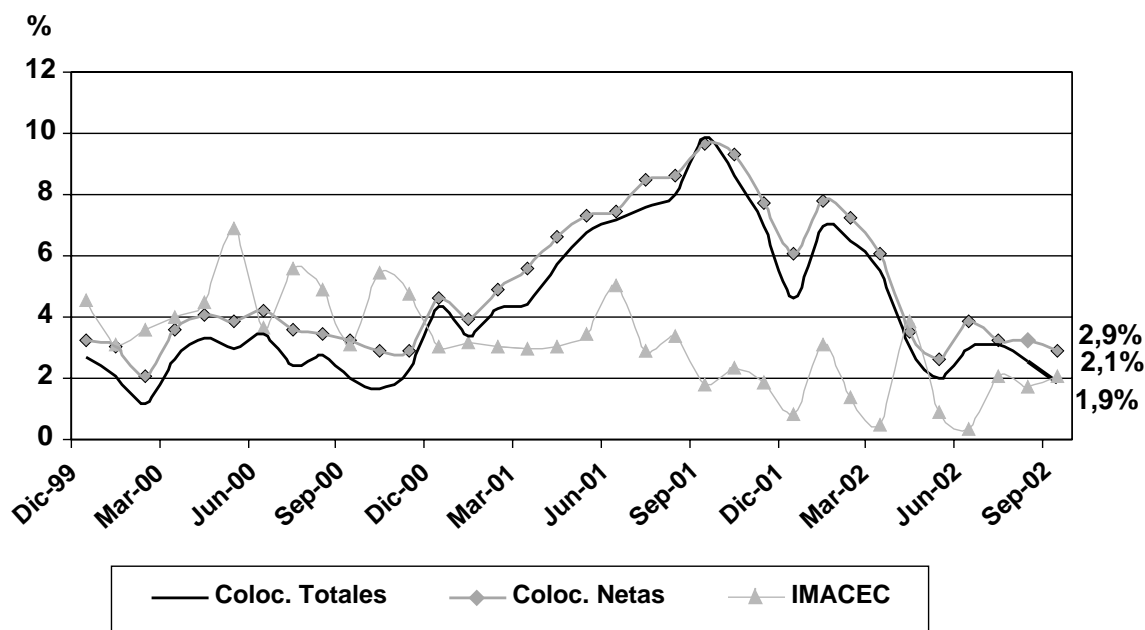

Nota (*): Colocaciones totales y las netas de créditos interbancarios.

En relación con los créditos a las personas, los de consumo crecen en un 9,2%, en tanto los hipotecarios para la vivienda lo hacen en un 6,4%, con lo cual se quebró la tendencia de los índices negativos o decrecientes que mostraban estos últimos agregados hasta fines del año 2001 (Gráfico N° 2).

Gráfico N° 2
Evolución de los Créditos de Consumo e Hipotecarios para la Vivienda
 (Variaciones reales en 12 meses)

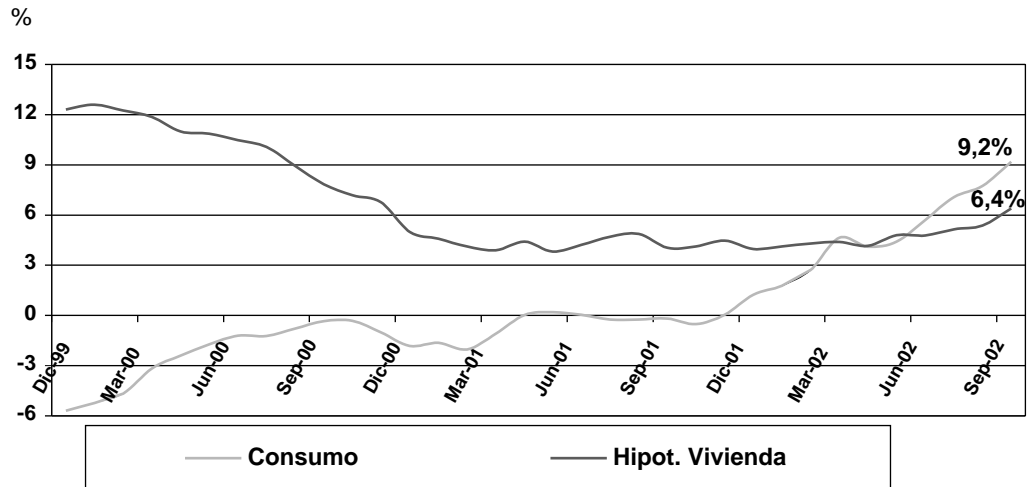

Al comparar la actividad entre las doce instituciones financieras de mayor participación en colocaciones, se sigue observando una gran dispersión. Mientras el crecimiento promedio de todo el sistema fue de un 1,9%, algunas instituciones registraron tasas muy superiores a esa cifra; en tanto otras entidades exhibieron crecimiento negativo. Destaca que las dos entidades con mayor participación de mercado luego de las fusiones del presente año (Banco Santander-Chile con el Banco Santiago y Banco de Chile con el Banco de A. Edwards) muestran un crecimiento negativo, lo que es indicativo de una readecuación de cartera y de los clientes y un aprovechamiento de la coyuntura por parte de algunas entidades de la competencia (Gráfico N° 3).

Gráfico N° 3
Dispersión en Niveles de Actividad al Interior del Sistema
 (Según variaciones anuales de las colocaciones totales a septiembre de 2002)

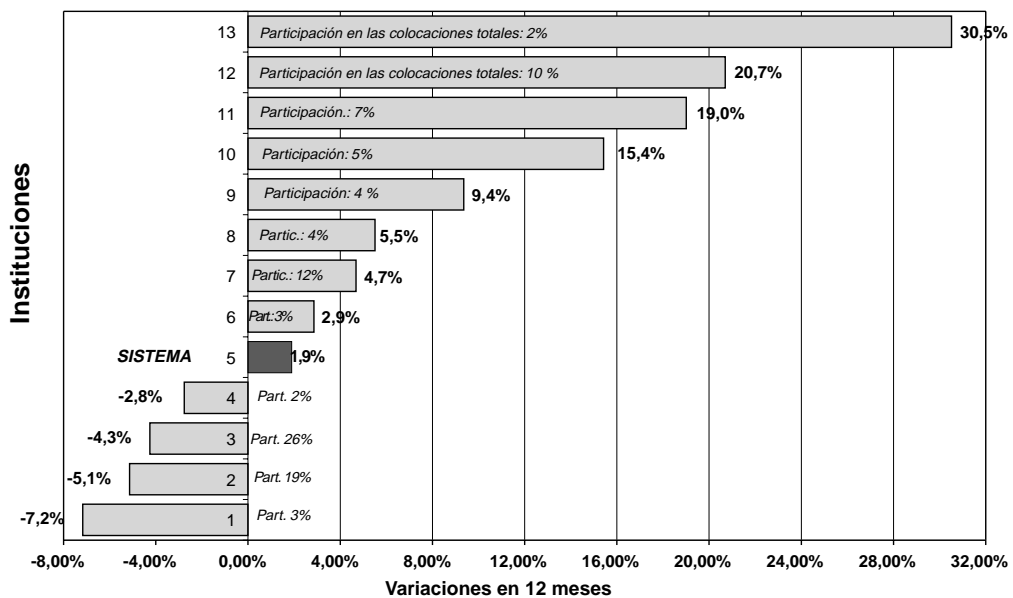

III. RIESGO DE CARTERA DE CRÉDITOS

Los principales indicadores de riesgo, de cartera vencida sobre créditos totales y provisiones de colocaciones a créditos totales, han mostrado una tendencia estable durante todo el año y en general se han mantenido por debajo de los niveles máximos alcanzados en el año 2000, aun cuando el indicador de cartera vencida muestra una ligera tendencia al alza desde diciembre de 2001 (Gráfico N° 4).

Gráfico N° 4
Evolución de la Calidad de la Cartera del Sistema Financiero
(Créditos vencidos y provisiones sobre créditos totales e índice de riesgo)

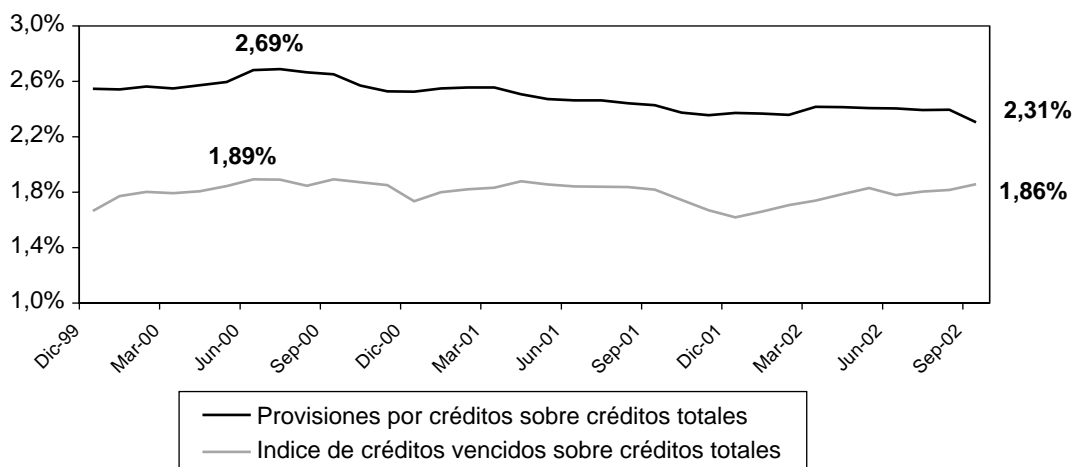

IV. SOLVENCIA

El sistema financiero exhibe una situación de solidez y solvencia sostenida en el tiempo, reflejado en un Índice de Adecuación de Capital histórico en torno a un promedio de 13%* para el sistema (Cuadro N° 2).

Cuadro N° 2
Evolución del Índice de Adecuación de Capital en el Sistema Financiero
(Indicador del sistema a septiembre y clasificación de las entidades de acuerdo al índice)

Evolución del Índice de Adecuación de Capital	Sep. 1999	Sep. 2000	Sep. 2001	Sep. 2002
		12,73%	13,48%	12,86%

Tipo de institución	Septiembre 2001		Septiembre 2002	
	Número	Participación	Número	Participación
Menos de 10%	0	0%	0	0%
Entre 10% y 12%	12	61%	8	39%
Entre 12% y 14%	4	26%	6	55%
Entre 14% y 16%	1	5%	1	1%
Mayor a 16%	11	8%	11	5%
Total Sistema Financiero	28	100%	26	100%
Índice Sistema Financiero	12,86%		13,51%	

* A contar del 30 de junio del presente año, el Índice de Adecuación de Capital (definido como la relación entre el patrimonio efectivo y los activos ponderados por riesgo) se calcula sobre bases consolidadas.

Al analizar el coeficiente de capital a nivel individual, se corrobora la situación mencionada. El Cuadro N° 2 muestra que todas las instituciones registran índices de solvencia superiores a 10% y que una parte importante de las colocaciones del sistema, 55%, se encuentran en entidades con índices entre 12% y 14%, porcentaje que subió respecto del 26% de septiembre del año anterior.

V. RESULTADOS

El sistema financiero acumuló una utilidad neta de \$ 425.722 millones al cierre del tercer trimestre, logrando una rentabilidad sobre capital de 16,6% (Cuadro N° 3). Esta rentabilidad es inferior a la registrada al mismo mes del año anterior (18,4%), pero se encuentra cerca de los niveles históricos promedio.

El descenso en la rentabilidad respecto a igual mes del año 2001 provino de una leve caída en el margen operacional bruto, originado principalmente por las pérdidas por diferencias de cambio. Estas últimas, medidas como proporción de los activos, pasaron de -0,2% en septiembre del 2001 a -0,7% al cierre de septiembre de 2002. Esta situación respondió al impacto del alza en el tipo de cambio sobre las posiciones sostenidas por la banca. No obstante esta situación, el margen bruto como porcentaje de los activos sólo se redujo en 0,1 puntos porcentuales entre ambas fechas, gracias a las mayores ganancias por concepto de intereses y reajustes y por comisiones y diferencias de precios netas.

La utilidad neta medida sobre los activos disminuyó levemente respecto al año anterior, de 1,4% a 1,3%, siendo la principal causa de la caída la disminución en el margen bruto aludido en el párrafo anterior. Es así como los gastos de apoyo y el gasto en provisiones, ambos medidos sobre los activos, prácticamente se mantienen, reflejando un cuadro de eficiencia constante tanto en el control de los gastos operativos como en los de asignación de recursos.

Cuadro N° 3
Principales Componentes del Estado de Resultados del Sistema
(Montos en millones de pesos)

Componente de resultado neto	Acumulado Sep. 2002	Componente sobre activos		
		2002 (a)	2001	90-2000 (b)
Intereses y reajustes	1.497.293	4,4%	3,8%	4,3%
Diferencia de precio	130.281	0,4%	0,2%	0,1%
Comisiones	265.204	0,8%	0,8%	0,6%
Diferencias de cambio	-228.379	-0,7%	0,2%	0,2%
Otros (c)	20.867	0,1%	0,0%	-0,3%
Margen Bruto	1.685.266	5,0%	5,0%	5,0%
Gastos de apoyo	-910.962	-2,7%	-2,8%	-3,1%
Gastos en provisiones	-337.204	-1,0%	-0,9%	-1,0%
Otros (d)	-11.378	0,0%	0,1%	0,4%
Utilidad neta	425.722	1,3%	1,3%	1,2%
Rentabilidad sobre capital (e)		16,6%	17,7%	15,8%

(a) Calculado sobre la base de valores acumulados a septiembre de 2002 anualizados.

(b) Promedio de los valores a diciembre de los once años señalados.

(c) Otros ingresos de operación y corrección monetaria.

(d) Ingresos por inv. en sociedades, provis. voluntarias, impuestos y otros ingresos no operac. netos.

(e) Utilidad neta sobre capital.

Si se compara la rentabilidad de las instituciones financieras, al igual que en el caso del crecimiento de las colocaciones, se observa una gran dispersión. La rentabilidad va desde un 26,1% hasta un 3,0%, promediando el sistema un 16,6%. Un número equivalente de entidades se encuentra por sobre el promedio y por debajo de éste, donde además, la participación de ambos conjuntos dentro de las colocaciones totales es casi la misma: 49% y 48% en el caso del grupo con rentabilidad superior e inferior al promedio respectivamente.

Gráfico N° 5
Dispersión de los niveles de rentabilidad al interior del sistema
 (Utilidad neta a septiembre anualizada sobre capital)

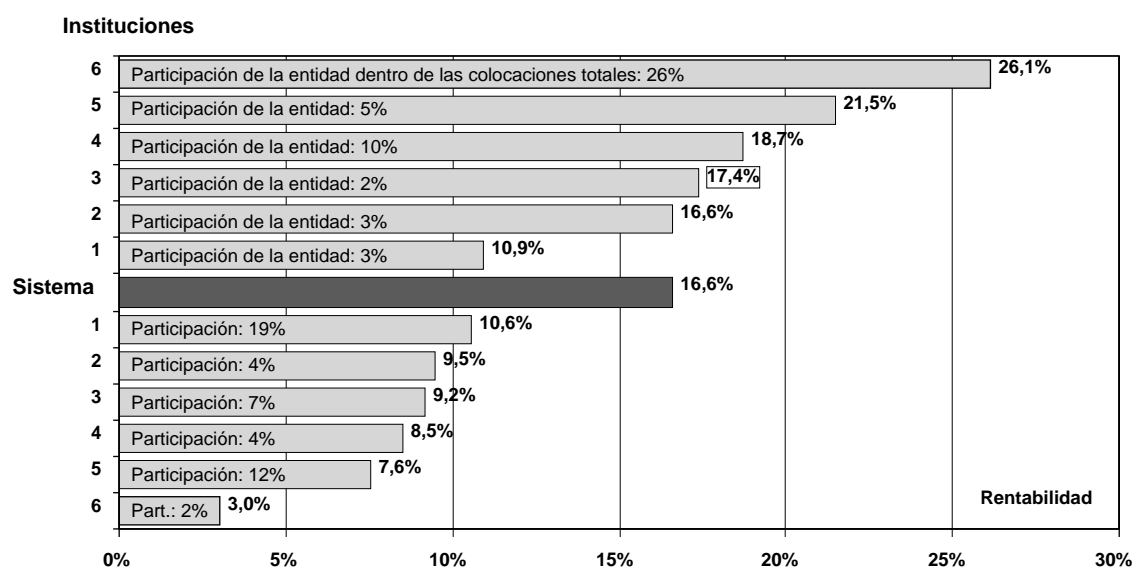

INFORMACIONES ESENCIALES
(Período julio-septiembre de 2002)

INFORMACIONES ESENCIALES (julio-septiembre de 2002)

En esta sección se publican antecedentes complementarios no cubiertos en el resto de la revista y que, por su trascendencia, se considera pertinente que el público conozca.

I. SANCIONES

A. Multas

No hubo.

B. Amonestaciones

Fecha	Institución	Causa
04.07.2002	Banco Security	Incumplimiento de norma que obliga a que en toda publicidad del banco se deba advertir sobre el límite de garantía estatal a los depósitos.
08.07.2002	HSBC Bank USA	Frecuentes errores en la información contenida en archivos magnéticos, entregada a esta Superintendencia.

II. HECHOS

A. Bancos y Sociedades Financieras

- 1) Con fecha 2 de julio de 2002 la Superintendencia de Bancos e Instituciones Financieras otorgó el Certificado de Autorización de Existencia a HNS Banco. Posteriormente, el 4 de julio de 2002, le concedió la autorización para funcionar, en tanto que la atención al público se inició el 1° de agosto de 2002.
- 2) En Junta General Extraordinaria de Accionistas de fecha 18 de julio de 2002 del Banco Santiago, fueron elegidos Directores las siguientes personas: Víctor Arbulú Crousillat, Juan Colombo Campbell, Vittorio Corbo Lioi, Juan Andrés Fontaine Talavera, Gerardo Jofré Miranda, Mauricio Larraín Garcés, Roberto Méndez Torres, Carlos Olivos Marchant, Marcial Portela Alvarez, Benigno Rodríguez Rodríguez y Roberto Zahler Mayanz como Directores titulares y Víctor Barallat López y José Juan Ruiz Gómez como Directores Suplentes.

- 3) Por resolución N° 79 de fecha 26 de julio de 2002 la Superintendencia de Bancos e Instituciones Financieras aprobó la fusión acordada por el Banco Santiago con el Banco Santander-Chile, mediante el aporte del activo de este último al Banco Santiago quien asume la totalidad de su pasivo, hecho que aconteció el 1 de agosto del 2002, retrotrayéndose sus efectos al 1 de enero del 2002.

Asimismo, la mencionada resolución aprobó las reformas introducidas a los estatutos del Banco Santiago y su cambio de nombre a Banco Santander –Chile. Además, se aumentó su capital social en la suma de \$ 273.051.031.948 mediante la emisión de 89.511.910.227 acciones que se entregarán a los accionistas del Banco absorbido en la proporción de 3,55366329 acciones del Banco fusionado por cada una del ex Banco Santander-Chile.

Las acciones sobrantes en el cálculo de la proporcionalidad serán vendidas por el Banco en remate en Bolsa y el valor que se obtenga será distribuido entre los accionistas con derecho a las acciones que generan el remanente en dinero efectivo, en la proporción que corresponda.

- 4) El 8 de agosto de 2002 el Banco de Crédito e Inversiones comunicó al público que en conjunto con BCI Asesoría adquirió el 49% de la sociedad BCI Corredores de Seguros SA, participación que pertenecía a AXA Inversiones Chile Ltda. De esta forma el BCI asumió una participación de 99% en la sociedad BCI Corredores de Seguros SA y el 1% restante pasó a pertenecer a BCI Asesoría.
- 5) Con fecha 25 de septiembre de 2002, la Superintendencia de Bancos e Instituciones Financieras autorizó la existencia y aprobó los estatutos de la sociedad anónima bancaria denominada Banco Monex.
- 6) El 26 de septiembre de 2002 el Banco de Chile informa a la Superintendencia de Bancos e Instituciones Financieras que ha registrado sus acciones en el Mercado de Valores Latinoamericanos de la Bolsa de Madrid, LATIBEX, previéndose el inicio de transacciones para el 8 de octubre de 2002.

B. Otras sociedades fiscalizadas por la Superintendencia de Bancos e Instituciones Financieras

- 1) Por escritura pública de fecha 25 de julio de 2002, la sociedad filial denominada ABN AMRO (Chile) Corredores de Seguro Limitada, hoy ABN AMRO (Chile) Servicios Financieros Limitada, ha sido absorbida por su matriz, ABN AMRO Bank (Chile).
- 2) En sesión Ordinaria de Directorio de Transbank S.A. realizada el 26 de julio de 2002, presentó la renuncia el Director señor Francisco Navarrete C., siendo designado en su reemplazo el señor Andrés Roccatagliata O.
- 3) Con fecha 30 de julio de 2002, en sesión Ordinaria de Directorio de Redbanc S.A. presenta la renuncia al cargo de Director a partir del 31 de julio próximo, el señor Patricio Melo G. Posteriormente, en sesión Ordinaria de Directorio de fecha 20 de agosto de 2002, se designa en su reemplazo al señor Andrés Roccatagliata O.

- 4) Con fecha 14 de agosto de 2002, en sesión Ordinaria de Directorio de Nexus S.A., renunció al cargo de Director el señor Rubén Unda Montserrat.
- 5) Con fecha 14 de agosto de 2002, en sesión Ordinaria de Directorio de la Sociedad de Recaudación y Pagos de Servicios Ltda., se nombró como Presidente del Directorio al señor Juan Alberdi M.
- 6) En sesión de Directorio de fecha 22 de agosto de 2002 de Sudameris Leasing, el Presidente del Directorio señor Alberto Cordero Di Montezemolo, da cuenta de la renuncia a su cargo de Presidente y a su vez acepta el cargo de Director de la sociedad. Asimismo se designa en su reemplazo como Presidente al señor Ignacio Jaquotot Calvo.
- 7) Con fecha 29 de agosto de 2002 en sesión Ordinaria de Directorio de Globalnet Comunicaciones Financieras S.A. se da cuenta de la renuncia del Director Suplente, Sr. Alberto Cordero Di Montezemolo y se designa como nuevo Director Suplente al Sr. Ignacio Jaquotot.
- 8) Con fecha 3 de septiembre de 2002 el Banco del Desarrollo publicó en el diario El Mercurio como un hecho esencial la fusión de su filial Bandedesarrollo Administradora General de Fondos S.A. con la filial Bandedesarrollo Administradora de Fondos Mutuos S.A. y la consecuente disolución de esta última, esto es, por reunirse todas las acciones en manos de Bandedesarrollo Administradora General de Fondos S.A.
- 9) Con fecha 9 de septiembre del presente año, el señor Francisco Mobarec Asfura ha presentado su renuncia al cargo de Director de Santiago Leasing S.A., asumiendo en su reemplazo el señor Andrés Heusser Risopatrón.
- 10) Con fecha 13 de septiembre de 2002 el señor José Luis Martin Mesto renuncia al cargo de Director de BBVA Sociedad Leasing Inmobiliario BHIF S.A.

CIRCULARES

**INDICE DE CIRCULARES DE SEPTIEMBRE
(Por fecha y número correlativos)**

Fecha	Bancos Nº	Sociedades Financieras Nº	Materia	Pág.
04.09.2002	3.189	1.460	RECOPIACION ACTUALIZADA DE NORMAS. Capítulo 7-10. Imparte nuevas instrucciones para la constitución de provisiones sobre la cartera de colocaciones y otros activos sujetos a riesgo de crédito.	4
05.09.2002	3.190	1.461	RECOPIACION ACTUALIZADA DE NORMAS. Capítulo 19-2. Auditores externos. Reemplaza nómina de firmas inscritas.	4
05.09.2002	3.191	1.462	RECOPIACION ACTUALIZADA DE NORMAS. Capítulo 2-1. Captaciones e intermediación. Complementa instrucciones.	4
10.09.2002	3.192	1.463	RECOPIACION ACTUALIZADA DE NORMAS. Capítulo 5-2. Ordenes de Pago de Pensiones Ley Nº 17.671. Agrega institución.	4
13.09.2002	3.193	1.464	RECOPIACION ACTUALIZADA DE NORMAS. Capítulos 7-4 y 12-1. Sobreprecio pagado por activos inherentes a un negocio. Determinación del patrimonio efectivo.	5

* Texto de las circulares se encuentra en página web: <http://www.sbif.cl/normativa.html>

CIRCULAR

BANCOS **Nº 3.189**
FINANCIERAS **Nº 1.460**

Santiago, 4 de septiembre de 2002

RECOPIACION ACTUALIZADA DE NORMAS. Capítulo 7-10. Imparte nuevas instrucciones para la constitución de provisiones sobre la cartera de colocaciones y otros activos sujetos a riesgo de crédito.

Como consecuencia del estudio que ha efectuado esta Superintendencia en relación con la constitución de provisiones para la cartera de colocaciones, agrega a la Recopilación Actualizada de Normas el Capítulo 7-10, que contiene las nuevas disposiciones sobre provisiones para los activos sujetos a riesgo de crédito.

CIRCULAR

BANCOS **Nº 3.190**
FINANCIERAS **Nº 1.461**

Santiago, 5 de septiembre de 2002

RECOPIACION ACTUALIZADA DE NORMAS. Capítulo 19-2. Auditores externos. Reemplaza nómina de firmas inscritas.

Se actualiza la nómina de firmas de auditores externos inscritas en esta Superintendencia, modificando la razón social de la firma Arthur Andersen - Langton Clarke, Auditores y Consultores Ltda. por "Langton Clarke Auditores y Consultores Limitada".

CIRCULAR

BANCOS **Nº 3.191**
FINANCIERAS **Nº 1.462**

Santiago, 5 de septiembre de 2002

RECOPIACION ACTUALIZADA DE NORMAS. Capítulo 2-1. Captaciones e intermediación. Complementa instrucciones.

En concordancia con el acuerdo Nº 1007-02-020829 del Consejo del Banco Central de Chile que incorporó al Compendio de Normas Financieras el Capítulo IV.E.1 resolvió emitir "BONOS DEL BANCO CENTRAL DE CHILE, EN PESOS (BCP), EN UNIDADES DE FOMENTO (BCU), Y EXPRESADOS EN DOLARES (BCD)", se agregan esos instrumentos a la lista de los títulos al portador que pueden transferir los bancos modificando al efecto el numeral 3.2 del Título II del capítulo 2-1 de la Recopilación Actualizada de Normas.

CIRCULAR

BANCOS **Nº 3.192**
FINANCIERAS **Nº 1.463**

Santiago, 10 de septiembre de 2002

RECOPIACION ACTUALIZADA DE NORMAS. Capítulo 5-2. Ordenes de Pago de Pensiones Ley Nº 17.671. Agrega institución.

Agrega la Dirección de Previsión de Carabineros de Chile a las instituciones previsionales que pueden emitir y entregar a los beneficiarios, órdenes de pago intransferibles, pagaderas en las respectivas fechas de vencimien-

to en cualquiera empresa bancaria, libre de derechos y comisiones, acorde con lo establecido en el artículo 15 de la Ley N° 17.671.

CIRCULAR

BANCOS **N° 3.193**
FINANCIERAS **N° 1.464**

Santiago, 13 de septiembre de 2002

RECOPIACION ACTUALIZADA DE NORMAS. Capítulos 7-4 y 12-1. Sobreprecio pagado por activos inherentes a un negocio. Determinación del patrimonio efectivo.

Complementa las instrucciones relativas al tratamiento contable del "goodwill" de que trata el capítulo 7-4 de la Recopilación Actualizada de Normas para los efectos de la determinación del patrimonio efectivo. Modifica los capítulos 7-4 y 12-1 de la Recopilación Actualizada de Normas

**EVOLUCION DEL
SISTEMA FINANCIERO**

EVOLUCION DE LOS ESTADOS DE SITUACION Y CUENTAS DE ORDEN DEL SISTEMA FINANCIERO.

ACTIVOS (saldos a fin de mes en millones de pesos de cada mes)

	2001			2002					
	Diciembre	Febrero	Marzo	Abril	Mayo	Junio	Julio	Agosto	Septiembre
ACTIVO CIRCULANTE	42.667.101	43.447.904	43.312.561	43.715.800	43.248.906	44.738.182	44.972.997	44.423.905	46.011.776
Fondos disponibles	4.113.694	4.771.789	4.398.576	4.778.912	4.343.658	5.008.450	5.189.958	4.115.038	4.953.642
Caja	507.937	486.600	441.421	461.726	460.455	438.066	479.876	448.827	501.801
Depósitos en el Banco Central	474.257	419.375	393.928	441.638	321.268	457.674	718.683	450.270	314.911
Documentos a cargo de otros bancos (canje)	2.383.846	3.126.893	2.878.554	2.916.711	2.514.390	3.269.350	3.321.835	2.541.405	3.452.154
Depósitos en bancos comerciales y Bco. del Est.	9.265	11.773	9.563	11.604	10.025	10.579	9.959	8.941	11.399
Depósitos en el exterior	738.390	727.148	675.109	947.233	1.037.529	832.782	659.805	665.595	673.578
Colocaciones	30.270.626	30.510.391	30.435.139	30.383.952	30.426.295	31.000.088	31.231.577	31.374.043	31.835.683
COLOCACIONES EFECTIVAS	20.988.939	21.291.116	21.203.515	21.184.317	21.122.845	21.489.003	21.695.528	21.809.995	22.211.451
Colocaciones pactadas hasta 1 año plazo	10.963.984	11.203.335	11.016.087	10.944.692	10.846.180	11.016.516	11.139.206	11.077.532	11.299.532
Deudores en cuentas corrientes	957.342	1.012.233	986.499	1.037.757	1.028.623	1.016.949	1.070.774	1.070.483	1.094.384
Préstamos comerciales	6.710.761	6.601.613	6.515.434	6.391.734	6.261.613	6.313.926	6.208.757	6.166.439	6.222.637
Préstamos de consumo	574.116	586.170	592.916	582.278	572.237	572.459	573.613	578.705	589.939
Préstamos a instituciones financieras	403.172	563.208	544.898	625.780	631.774	592.553	654.895	593.088	538.155
Créditos para importación	649.049	687.110	636.646	621.286	648.180	716.997	759.727	827.242	901.029
Créditos para exportación	1.620.240	1.705.486	1.695.595	1.637.688	1.660.039	1.759.063	1.826.556	1.786.170	1.896.703
Operaciones de Factoraje	42.374	40.310	35.895	36.667	35.505	38.455	39.050	47.728	49.016
Varios deudores	6.930	7.205	8.403	8.500	8.110	6.114	6.836	7.677	7.667
Colocaciones pactadas a más de 1 año plazo	10.024.955	10.087.781	10.187.429	10.239.625	10.276.665	10.472.487	10.556.322	10.732.463	10.911.919
Préstamos comerciales	6.219.469	6.239.029	6.265.870	6.286.814	6.282.950	6.374.247	6.392.927	6.448.716	6.548.566
Préstamos de consumo	1.752.645	1.752.521	1.836.399	1.854.713	1.866.790	1.883.752	1.900.560	1.922.701	1.956.361
Préstamos a instituciones financieras	16.311	17.935	16.947	17.061	17.133	22.234	22.324	22.257	22.405
Créditos para importación	6.399	24.587	24.115	23.701	28.711	30.780	30.785	31.209	33.217
Créditos para exportación	276.033	288.413	285.570	289.711	294.794	354.171	362.579	423.382	447.124
Préstamos productivos reprogramados	916	855	856	847	844	816	558	554	586
Dividendos hipotecarios reprogramados	53.497	51.351	50.438	49.564	48.704	47.930	46.956	45.493	45.330
Créditos hipotecarios para vivienda	640.477	650.960	657.847	666.228	678.676	690.861	704.021	716.254	726.172
Préstamos hipotecarios endosables para vivienda	832.605	837.676	826.804	829.257	838.123	849.164	880.170	907.072	920.182
Préstamos hipotecarios endosables para fines generales	226.603	224.453	222.582	221.730	219.952	218.532	215.441	213.825	211.976
COLOCACIONES EN LETRAS DE CRÉDITO	6.001.708	5.976.680	5.987.788	5.989.471	6.019.896	6.067.947	6.085.622	6.087.504	6.111.776
Préstamos para fines generales en LC	2.438.262	2.412.040	2.401.695	2.394.427	2.396.690	2.405.677	2.409.365	2.400.123	2.397.421
Préstamos para vivienda en LC	3.550.274	3.549.811	3.571.602	3.580.817	3.610.232	3.648.875	3.663.452	3.674.177	3.700.258
Dividendos por cobrar	13.172	14.829	14.491	14.227	12.975	13.395	12.805	13.205	14.097
CONTRATOS DE LEASING	898.101	910.823	913.691	927.680	941.219	956.836	965.787	1.016.629	1.024.682
COLOCACIONES VENCIDAS	490.130	520.779	529.183	542.808	556.691	551.564	563.936	569.516	591.771
Créditos comerciales vencidos	417.894	443.712	450.874	459.699	470.540	466.666	478.760	484.395	503.831
Créditos de consumo vencidos	21.831	22.250	22.100	22.608	23.156	22.771	22.781	21.844	22.160
Créditos hipotecarios para vivienda vencidos	47.322	51.191	52.899	56.806	58.917	57.936	57.752	58.994	61.037
Operaciones de Factoraje	43	30	41	52	34	35	26	252	309
Contratos de leasing	3.039	3.596	3.669	3.643	4.044	4.156	4.616	4.231	4.433
COLOCACIONES CONTINGENTES	1.891.748	1.810.994	1.800.961	1.739.676	1.785.643	1.934.738	1.920.704	1.890.399	1.896.002
Colocaciones pactadas hasta 1 año plazo	1.157.619	1.083.120	1.080.687	1.025.866	1.074.074	1.215.518	1.197.774	1.177.119	1.182.972
Deudores por BG y consignaciones judiciales	635.448	611.322	584.967	561.396	566.066	589.750	593.188	602.503	625.513
Deudores por avalúes y fianzas	160.359	137.314	137.476	135.007	133.407	190.458	178.048	164.909	172.478
Deudores por cartas de crédito simples o documentarias	276.153	263.600	273.009	255.060	289.439	344.305	358.695	336.182	321.526
Deudores por cartas de crédito del exterior confirmadas	85.658	70.884	85.235	74.404	85.161	91.006	67.843	73.525	63.454
Colocaciones pactadas a más de 1 año plazo	734.129	727.874	720.274	713.809	711.569	719.220	722.930	713.280	713.031
Deudores por BG y consignaciones judiciales	402.333	428.015	430.910	434.898	437.598	448.879	456.493	445.461	437.309
Deudores por avalúes y fianzas	331.797	299.859	289.364	278.911	273.970	270.340	266.437	267.819	275.721
Operaciones con pacto de retrocompra	252.547	171.388	263.574	198.721	204.298	218.060	124.130	209.279	185.933
Compra de doctos. con pacto de retrocompra a inst. financ.	1.761	36.762	71.901	39	20.093	43.280	6.889	22.091	5.523
Compra de doctos. con pacto de retrocompra a terceros	250.786	134.626	191.673	198.681	184.205	174.780	117.240	187.187	180.409
Inversiones	8.029.419	7.994.042	8.214.937	8.353.281	8.272.785	8.510.233	8.426.567	8.724.860	9.035.179
INVERSIONES FINANCIERAS	7.845.932	7.809.986	8.027.753	8.164.411	8.076.219	8.305.397	8.221.296	8.524.615	8.834.517
Doctos. emitidos por el B.C. con merc. secundario	3.913.673	3.760.785	3.776.978	3.845.993	3.847.828	4.090.548	4.103.620	4.212.524	4.425.313
Doctos. emitidos por el B.C. sin merc. secundario	481.117	476.305	477.027	481.031	483.719	485.440	471.679	474.231	477.421
Doctos. emitidos por organismos fiscales	254.898	221.169	297.568	320.077	280.789	263.928	290.272	314.805	358.772
Doctos. emitidos por otras inst. financ. del país	549.026	701.692	740.316	834.715	867.730	877.547	891.501	919.659	878.157
Inversiones en el exterior	565.691	587.735	468.211	499.527	449.131	509.149	502.878	393.203	419.147
Otras inversiones financieras	1.021.203	1.078.740	1.099.835	1.078.726	1.022.568	952.582	901.588	978.249	1.031.986
Inversiones financieras intermedias	1.041.844	944.337	1.134.170	1.060.642	1.084.173	1.091.607	995.999	1.140.552	1.144.428
Ajuste a valor de mercado de inversiones transables	18.481	39.222	33.847	43.700	40.281	34.596	63.758	91.931	99.293
OTRAS INVERSIONES	183.486	184.056	187.185	188.870	196.565	204.836	205.271	200.245	200.661
Activos para leasing	43.448	46.130	54.752	51.222	56.755	67.216	70.159	66.657	74.659
Bienes recibidos en pago o adjudicados	138.677	136.462	130.983	136.183	138.265	136.002	133.575	131.992	124.302
Depósitos en garantía y obligados en el Bco. Central	-	-	-	-	-	-	-	-	-
Otras inversiones no financieras	1.362	1.464	1.449	1.465	1.546	1.618	1.537	1.596	1.701
Intereses por cobrar	815	294	335	935	1.871	1.352	765	686	1.340
Intereses por cobrar de otras operaciones	815	294	335	935	1.871	1.352	765	686	1.340
OTRAS CUENTAS DEL ACTIVO	23.717.141	24.305.503	26.373.753	23.765.763	22.604.726	23.995.549	25.105.930	25.186.869	24.472.593
Saldos con sucursales en el país	15.056	33.748	23.381	18.213	19.076	41.355	26.479	45.108	48.326
Operaciones pendientes	38.430	60.247	34.581	34.524	35.944	32.054	28.161	32.912	42.382
Cuentas diversas	1.331.279	1.729.531	2.075.625	1.823.574	1.517.577	1.905.837	1.811.757	1.497.503	1.253.151
Activo transitorio	307.911	314.582	313.516	305.919	306.524	300.482	299.626	282.081	280.299
Operaciones a futuro	21.984.404	22.135.492	23.894.294	21.550.839	20.693.529	21.683.247	22.907.076	23.295.480	22.812.874
Sucursales en el Exterior	40.059	31.903	32.355	32.693	32.074	32.574	32.830	33.786	35.562
ACTIVO FIJO	1.114.133	1.122.409	1.116.503	1.123.058	1.129.545	1.137.470	1.140.794	1.152.410	1.161.313
Físico	840.928	835.029	831.710	834.086	833.092	834.801	831.613	833.670	834.516
Inversiones en sociedades	273.205	287.380	284.793	288.973	296.452	302.669	309.180	318.740	326.797
CUENTAS DE AJUSTE Y CONTROL	16.123.336	17.277.798	17.183.913	15.928.446	15.479.705	16.510.432	16.635.616	15.653.174	15.559.537
Cuentas de la posición de cambios	1.085.859	1.196.485	723.514	954.075	843.137	724.000	647.046	357.187	317.948
Otras cuentas de conversión y cambio	14.465.439	15.526.770	15.770.146	14.230.827	13.914.932	15.028.867	15.097.132	14.485.191	14.476.835
Equiv. reservas y provisiones en moneda extranjera									

PASIVOS (saldos a fin de mes en millones de pesos de cada mes)

	2001			2002					
	Diciembre	Febrero	Marzo	Abril	Mayo	Junio	Julio	Agosto	Septiembre
PASIVO CIRCULANTE	38.566.642	39.204.142	39.114.435	39.905.687	39.334.222	40.529.732	40.816.118	40.082.205	41.600.601
Depósitos, captaciones y otras obligaciones	26.606.915	27.845.028	27.537.721	28.191.157	27.704.340	28.442.046	28.611.536	27.804.040	29.156.524
Saldos pactados hasta 1 año plazo	21.138.532	21.949.583	21.580.600	22.161.267	21.624.353	22.245.144	22.123.836	21.156.214	22.065.212
Acreedores en cuentas corrientes	4.200.406	4.040.902	3.856.602	4.123.415	4.299.615	4.058.688	4.315.970	4.287.554	4.767.790
Otros saldos acreedores a la vista	2.463.697	3.288.100	3.198.279	3.275.164	2.696.429	3.593.231	3.492.103	2.844.830	3.732.497
Cuentas de depósito a la vista	142.561	137.459	137.047	128.915	129.150	142.722	130.595	133.321	120.669
Depósitos y captaciones a plazo de 30 a 89 días	6.754.615	7.760.846	7.731.468	7.679.488	7.348.895	7.197.150	7.143.245	7.164.829	7.110.632
Depósitos y captaciones a plazo de 90 días a 1 año	5.186.606	4.352.934	4.288.026	4.425.741	4.754.676	4.839.712	4.645.794	4.326.424	3.922.656
Otros saldos acreedores a plazo	8.453	7.993	6.758	6.780	6.435	5.274	5.548	5.598	5.666
Depósitos de ahorro a plazo	2.306.359	2.289.373	2.293.339	2.293.036	2.313.288	2.329.096	2.318.500	2.318.928	2.328.182
Cuentas y documentos por pagar	75.836	72.177	69.082	228.729	75.865	79.272	72.082	74.729	77.119
Saldos pactados a más de 1 año plazo	5.468.383	5.895.445	5.957.121	6.029.890	6.079.987	6.196.902	6.487.700	6.647.827	7.091.312
Depósitos y captaciones	4.877.215	5.313.489	5.376.335	5.457.665	5.503.441	5.626.324	5.919.635	6.081.701	6.523.433
Documentos por pagar	3.407	3.453	3.343	3.172	3.183	3.202	3.300	3.368	4.063
Obligaciones por bonos	587.761	578.503	577.443	569.053	573.363	567.376	564.765	562.758	563.817
Operaciones con pacto retrocompra	1.075.079	966.971	1.155.876	1.083.253	1.101.829	1.101.616	1.011.505	1.171.263	1.164.581
Obligaciones por intermediación de documentos	67.017	27.493	60.077	59	22.438	71.528	15.144	32.539	16.749
Obligaciones por intermediación de documentos	1.008.062	939.478	1.095.799	1.083.194	1.079.390	1.030.088	996.361	1.138.724	1.147.832
Obligaciones por letras de crédito	6.348.066	6.284.344	6.315.162	6.243.770	6.334.441	6.409.201	6.358.069	6.439.851	6.497.077
LC en circulación con amortización indirecta	0	0	0	0	0	0	0	0	0
LC en circulación con amortización directa	6.270.442	6.218.628	6.236.149	6.197.436	6.269.043	6.330.068	6.312.214	6.374.107	6.417.476
Cupones por vencer	77.624	65.716	79.013	46.334	65.398	79.133	45.796	65.744	79.601
Préstamos y otras obligaciones contraídas en el país	1.403.503	1.123.708	1.078.493	1.375.177	1.180.301	1.193.278	1.402.357	1.221.698	1.024.858
Saldos pactados hasta 1 año plazo	1.035.414	577.032	714.672	1.017.717	829.325	843.750	1.072.654	892.521	711.927
Adeudado al Banco Central	473.546	60.912	40.466	248.546	59.895	110.553	267.135	144.651	8.654
Adeudado al Banco del Estado	140.389	140.328	162.716	175.909	164.036	156.904	164.036	181.414	126.926
Adeudado a otras instituciones financieras	275.652	435.732	393.936	461.169	479.099	447.002	494.159	423.104	422.862
Otras obligaciones	145.827	120.061	117.554	132.093	126.296	129.291	147.288	143.352	153.485
Saldos pactados a más de 1 año plazo	368.090	366.675	363.821	357.460	350.975	349.528	329.703	329.177	312.931
Adeudado al Banco Central	45.405	43.005	43.023	41.728	41.278	40.952	39.367	39.598	38.132
Adeudado al Banco del Estado	11.935	13.509	13.572	13.628	13.680	18.722	14.979	14.910	15.009
Adeudado a otras instituciones financieras	4.548	4.329	4.137	3.964	3.847	3.779	3.661	3.568	3.479
Línea de crédito para reprogramación de deudas	42.527	40.525	39.308	38.855	38.308	37.302	36.617	35.804	35.262
Otras obligaciones	263.674	265.307	263.782	259.284	253.862	248.773	235.080	235.297	221.050
Préstamos y otras obligaciones en el exterior	1.239.115	1.171.697	1.225.814	1.271.212	1.230.179	1.449.622	1.506.999	1.548.484	1.858.649
Saldos pactados hasta 1 año plazo	684.340	574.675	653.166	645.731	577.965	629.386	585.000	623.670	746.282
Adeud. a bancos del ext. por financ. de import. y export.	364.186	337.416	382.311	394.579	351.883	357.941	357.436	364.087	452.655
Adeud. a bancos del ext. por otras obligaciones	197.695	136.830	125.771	158.498	135.115	173.664	133.313	162.462	191.105
Adeud. a oficinas del mismo banco	118.585	96.851	141.737	89.796	88.192	94.435	91.055	93.631	98.649
Corresponsales ALADI-Banco Central	3.874	3.578	3.348	2.857	2.774	3.345	3.196	3.490	3.872
Otros préstamos y obligaciones	0	0	0	0	0	0	0	0	0
Saldos pactados a más de 1 año plazo	554.775	597.022	572.648	625.482	652.214	820.237	921.999	924.814	1.112.367
Adeudado a bancos del exterior	548.713	590.816	566.540	620.070	628.523	795.148	896.917	899.182	1.085.539
Adeudado a oficinas del mismo banco	3.769	3.856	3.779	3.565	21.821	23.293	23.444	23.958	25.080
Corresponsales ALADI-Banco Central	280	289	284	277	280	244	246	251	262
Otros préstamos y obligaciones	2.013	2.062	2.045	1.569	1.590	1.550	1.392	1.423	1.486
Obligaciones contingentes	1.893.741	1.812.289	1.801.269	1.741.019	1.783.045	1.933.853	1.925.611	1.896.800	1.898.840
Saldos pactados hasta 1 año plazo	1.145.826	1.069.941	1.067.705	1.017.157	1.064.408	1.206.183	1.175.834	1.157.014	1.161.499
BG enteradas con pagarés	619.713	594.896	570.029	549.859	554.698	578.238	567.268	574.332	598.427
Obligaciones por avales y fianzas	159.874	136.802	136.954	134.595	134.041	191.155	178.424	165.624	173.229
CC simples o documentarias	280.580	267.360	275.487	258.298	290.508	345.784	361.979	343.532	326.388
CC del exterior confirmadas	85.658	70.884	85.235	74.404	85.161	91.006	87.843	73.525	63.454
Saldos pactados a más de 1 año plazo	747.916	742.348	733.565	723.862	718.637	727.669	749.777	739.786	737.342
BG enteradas con pagarés	416.438	442.664	444.378	445.139	446.108	458.704	484.700	473.452	463.222
Obligaciones por avales y fianzas	331.478	299.684	289.187	278.723	272.529	268.965	265.077	266.333	274.120
Intereses por pagar	222	104	100	99	89	116	101	69	71
Intereses por pagar de otras operaciones	222	104	100	99	89	116	101	69	71
OTRAS CUENTAS DEL PASIVO	24.348.731	24.997.826	27.187.142	24.323.913	23.236.950	24.871.256	25.870.785	26.044.450	25.372.970
Saldos con sucursales en el país	1.304	190	278	4.314	1.039	421	3.443	6.380	4.460
Operaciones pendientes	17.237	24.884	26.814	24.287	35.951	23.826	20.485	19.682	26.317
Cuentas diversas	1.171.607	1.592.656	2.068.249	1.616.322	1.355.724	1.836.036	1.631.053	1.362.564	1.055.223
Pasivo transitorio	67.869	63.682	65.489	63.946	73.950	78.030	75.986	67.068	70.363
Operaciones a futuro	21.962.884	22.184.352	23.903.904	21.505.496	20.655.576	21.786.198	22.989.580	23.406.422	23.013.072
Bonos subordinados	1.127.830	1.132.062	1.122.408	1.109.547	1.114.709	1.146.745	1.150.238	1.182.334	1.203.535
PROVISIONES	815.654	811.265	827.674	830.688	821.121	829.825	818.750	825.690	807.185
Provisiones sobre colocaciones	678.701	678.728	693.821	691.817	690.784	703.626	705.816	709.554	691.180
Provisiones para créditos hipotecarios para vivienda	35.578	37.847	38.537	38.800	38.305	38.604	38.428	39.757	40.303
Provisiones sobre inversiones	328	328	328	328	328	328	328	328	328
Provisiones por bienes recibidos en pago	3.911	3.596	3.603	3.865	4.240	4.156	5.960	6.367	6.743
Provisiones por Riesgo-Pais	3.782	3.046	3.296	3.129	3.226	2.861	2.859	2.473	2.421
Provisiones voluntarias	93.354	87.720	88.089	92.749	84.237	80.250	65.360	67.211	66.210
CAPITAL Y RESERVAS	3.213.081	3.759.824	3.539.287	3.410.658	3.338.196	3.338.553	3.359.196	3.397.565	3.421.444
Capital pagado	2.358.044	2.371.962	2.374.372	2.387.869	2.347.055	2.347.067	2.348.500	2.359.499	2.361.558
Reserva de revalorización del capital pagado	12.847	12.843	12.843	12.843	12.843	12.843	12.843	12.843	12.843
Otras reservas	827.106	1.373.901	1.154.432	993.749	951.905	951.906	951.906	951.906	951.906
Otras cuentas patrimoniales	11.113	16.017	12.654	13.033	10.058	7.133	29.679	43.586	52.276
Revalorización provisional del capital propio	3.972	(14.798)	(15.013)	3.164	16.335	19.603	16.267	29.732	42.861
CUENTAS DE AJUSTE Y CONTROL	16.109.588	17.263.657	17.169.027	15.866.482	15.487.206	16.532.012	16.655.320	15.678.962	15.577.298
Cuentas de la posición de cambios	1.085.859	1.196.525	724.206	954.751	843.819	724.762	843.819	358.038	318.839
Otras cuentas de conversión de cambio	14.465.361	15.526.654	15.769.373	14.230.881	13.914.171	15.028.027	15.096.534	14.483.811	14.475.343
Divisas autorizadas como reservas o provisiones	-	-	-	-	-	-	-	-	-
Cuentas varias de control	558.367	540.478	675.447	680.850	729.216	779.223	911.154	837.114	783.116
CUENTAS DE INGRESOS	12.150.094	1.599.469	3.179.171	4.284.141	4.742.755	6.556.572	7.093.659	8.031.490	9.525.425
UTILIDAD DEL EJERCICIO	-	-	-	-	-	-	-	-	-
TOTAL PASIVO	95.203.791	87.636.184	91.016.736	88.621.570	86.960.450	92.657.950	94.613.827	94.060.363	96.304.922

**VARIACION MENSUAL DE LAS CUENTAS DE RESULTADO DEL SISTEMA FINANCIERO.
INGRESOS (en millones de pesos de cada mes)**

	Acumulado Diciembre 2001	Febrero 2002	Marzo 2002	Abril 2002	Mayo 2002	Junio 2002	Julio 2002	Agosto 2002	Septiembre 2002	Acumulado a Septiembre 2002
INGRESOS DE OPERACION	11.990.280	421.249	1.562.999	1.095.463	447.862	1.798.919	518.041	925.184	1.481.796	9.400.232
INTERESES PERCIBIDOS Y DEVENGADOS	3.069.871	238.582	255.290	241.916	244.760	236.980	233.227	234.107	228.609	2.172.279
Colocaciones	2.584.242	202.795	215.587	205.511	206.703	199.586	198.509	199.436	192.366	1.840.730
Colocaciones efectivas en moneda nacional reajustables	743.584	58.102	60.586	55.291	52.594	47.742	47.183	46.629	43.765	472.736
Colocaciones efectivas en moneda nacional no reajustables	1.144.055	92.448	102.117	97.935	99.553	94.551	96.233	95.003	89.270	870.374
Colocaciones efectivas en moneda extranjera	220.040	11.715	11.586	10.656	12.814	15.793	12.809	15.107	17.141	121.709
Colocaciones en letras de crédito	381.098	32.662	32.864	33.419	33.308	33.194	33.763	33.885	33.658	300.164
Operaciones de leasing	77.953	6.458	6.994	6.823	6.945	6.858	6.977	7.397	7.059	62.488
Colocaciones contingentes	14.567	1.209	1.237	1.176	1.279	1.241	1.356	1.220	1.254	11.420
Colocaciones reprogramadas en moneda nacional	2.944	201	203	211	209	208	188	194	218	1.840
Colocaciones reprogramadas en moneda extranjera	0	0	0	0	0	0	0	0	0	0
Operaciones de compra con pacto retrocompra	7.164	594	754	652	828	655	589	529	508	5.869
Inversiones	444.115	33.628	37.506	33.686	34.207	33.866	31.856	32.314	33.476	306.487
Inversiones en documentos fiscales y del Banco Central	288.586	21.759	23.375	19.770	20.750	20.495	17.385	17.941	18.450	182.303
Inversiones en documentos del B.C. por reprogramación sin merc.	1.353	113	126	124	130	121	1.187	1.494	1.322	4.756
Inversiones en documentos de otras instituciones financieras del país	33.899	3.519	3.939	3.886	4.160	3.998	4.116	3.920	3.889	34.786
Otras inversiones	120.477	8.238	10.066	9.906	9.168	9.252	9.168	8.959	9.815	84.643
Intereses por otras operaciones	34.350	1.565	1.442	2.067	3.020	2.872	2.273	1.829	2.258	19.193
REAJUSTES PERCIBIDOS Y DEVENGADOS	692.082	(36.440)	(42.417)	11.489	99.670	186.901	6.089	97.709	185.629	549.571
Colocaciones	566.011	(23.801)	(9.764)	47.192	70.333	49.697	(3.083)	47.820	77.385	236.216
Colocaciones efectivas	345.563	(14.965)	(6.778)	27.831	41.792	29.483	(2.482)	27.861	45.495	136.033
Colocaciones en letras de crédito	182.217	(7.119)	(833)	19.232	23.926	11.068	(827)	15.051	23.084	73.912
Operaciones de leasing	36.776	(1.674)	(2.156)	(5)	4.363	9.064	288	4.802	8.650	25.707
Colocaciones reprogramadas	1.456	(43)	3	134	251	81	(63)	105	157	564
Operaciones de compra con pacto retrocompra	3.054	(110)	(109)	100	129	70	(15)	75	116	356
Inversiones	121.887	(12.112)	(32.620)	(35.974)	29.070	137.014	9.088	49.651	107.873	312.310
Inversiones en docs. fiscales y del Banco Central	83.630	(9.994)	(31.439)	(39.960)	22.248	132.079	9.724	43.713	98.427	285.917
Inversiones en docs. B.C. sin mercado secundario	1.104	(48)	(10)	109	135	58	(186)	1.155	1.868	3.014
Inversiones en docs. de otras instituciones financieras del país	13.055	(732)	(151)	2.431	2.906	1.155	(367)	1.520	2.818	8.523
Otras inversiones	24.098	(1.338)	(1.019)	1.447	3.780	3.722	(83)	3.263	4.760	14.855
Reajustes por otras operaciones	1.129	(418)	76	171	138	120	99	163	255	689
COMISIONES PERCIBIDAS Y DEVENGADAS	393.902	32.142	32.375	33.999	35.383	34.996	37.233	36.694	37.085	314.349
Colocaciones en letras de crédito	80.304	6.657	6.503	6.856	6.866	6.655	7.006	7.013	6.879	61.266
Colocaciones contingentes	5.903	367	548	533	521	590	555	420	465	4.559
Cartas de crédito	7.567	427	557	551	549	604	757	715	753	5.475
Cobranzas de documentos	17.142	1.183	1.442	1.578	1.818	1.473	1.560	1.482	1.769	14.015
Comisiones de confianza y custodia	4.167	360	314	358	269	354	422	317	315	3.104
Otras comisiones	278.820	23.147	23.013	24.123	25.360	25.320	26.932	26.747	26.903	225.930
UTILIDADES POR DIFERENCIAS DE PRECIO	130.259	14.873	11.570	15.432	9.995	19.015	21.918	34.941	17.779	171.171
Intermediación de efectos de comercio de la cartera de colocaciones	15.959	1.134	2.101	953	540	1.095	2.383	517	364	9.666
Intermediación de documentos emitidos por el Banco Central	49.471	5.712	4.172	5.427	4.367	3.922	8.046	20.283	12.969	73.593
Intermediación de documentos emitidos por organismos fiscales	902	41	7	282	18	48	29	93	464	1.235
Intermediación de valores y otros documentos	27.166	5.210	2.595	4.876	4.976	5.710	2.801	5.984	2.967	38.275
Utilidades por venta de bienes recibidos en pago	8.545	301	804	852	601	987	1.142	1.306	1.038	7.497
Ajuste a valor de mercado de inversiones	28.217	2.475	1.891	3.043	(508)	7.254	7.517	6.758	(23)	40.903
UTILIDADES DE CAMBIO	7.594.079	164.925	1.297.209	783.865	49.092	1.311.744	208.872	512.598	1.004.356	6.112.156
Ajustes de la posición de cambio	4.920.904	65.902	1.073.502	315.401	151.645	1.025.029	75.198	324.023	684.742	4.198.326
Ajustes de otras cuentas de cambio	84.143	184	(9)	170.717	(170.385)	20.397	1.607	6.892	15.974	59.326
Utilidades varias de cambio	2.589.033	98.839	223.715	297.746	67.832	266.318	132.067	181.683	303.639	1.854.505
Variación del TC de recursos en moneda extranjera liquidados	-	-	-	-	-	-	-	-	-	-
Variación del TC de recursos M/E reservas y provisiones	-	-	-	-	-	-	-	-	-	-
OTROS INGRESOS DE OPERACION	110.087	7.167	8.971	8.763	8.963	9.282	10.703	9.134	8.338	80.706
Otros	110.087	7.167	8.971	8.763	8.963	9.282	10.703	9.134	8.338	80.706
INGRESOS PROVENIENTES DE EJERCICIOS ANTERIORES	8.708	209	740	2.760	622	469	12.131	392	622	18.518
Recuperación de colocaciones e inversiones castigadas	-	-	-	-	-	-	-	-	-	-
Liberación de provisiones por riesgos de activos	-	-	-	-	-	-	-	-	-	-
Recuperación de gastos	8.708	209	740	2.760	622	469	12.131	392	622	18.518
INGRESOS NO OPERACIONALES	72.739	2.892	8.215	5.587	1.750	6.620	(110)	2.818	2.689	34.480
Beneficios por venta de activo fijo propio	2.418	106	159	362	75	24	123	217	83	1.512
Ingresos varios	61.246	2.430	6.929	3.270	1.039	6.374	4.872	2.549	2.524	32.835
Utilidades de Sucursales en el Exterior	9.076	356	1.127	1.955	636	222	(5.105)	51	82	133
INGRESOS POR INVERSIONES EN SOCIEDADES	77.272	7.119	7.736	7.225	8.695	7.774	7.085	9.258	8.666	71.697
CORRECCION MONETARIA	1.094	2.075	12	(6.065)	(315)	36	(61)	179	160	498
TOTAL DE INGRESOS	12.150.094	433.544	1.579.702	1.104.971	458.613	1.813.818	537.087	937.831	1.493.935	9.525.425
PERDIDA NETA	-	-	-	-	-	-	-	-	-	-

Comprende moneda chilena y extranjera. La moneda extranjera se ha convertido al tipo de cambio de representación contable de la fecha respectiva.

GASTOS (en millones de pesos de cada mes)

	Acumulado Diciembre 2001	Febrero 2002	Marzo 2002	Abril 2002	Mayo 2002	Junio 2002	Julio 2002	Agosto 2002	Septiembre 2002	Acumulado a Septiembre 2002
GASTOS DE OPERACION	9.785.214	250.939	1.391.419	898.515	260.082	1.615.992	321.749	718.360	1.291.447	7.692.390
INTERESES PAGADOS Y DEVENGADOS	1.544.055	119.348	124.064	117.365	114.946	110.482	108.350	104.986	102.182	1.030.657
Depósitos, captaciones y otras obligaciones	993.801	74.969	80.245	74.314	70.811	66.891	66.410	62.642	58.686	638.065
Depósitos y cuentas de ahorro a la vista	9	0	0	0	0	5	32	56	88	182
Depósitos y captaciones a plazo pact. de 30 a 89 días	341.439	27.444	28.041	24.439	23.029	20.763	19.207	17.131	15.255	205.012
Depósitos y captaciones a plazo pact. de 90 días a 1 año reajustables	177.772	8.685	8.367	5.321	2.828	2.197	2.729	2.610	1.385	44.164
Depósitos y captaciones a plazo pact. de 90 días a 1 año no reajustables	50.220	9.612	10.041	9.728	10.159	9.764	9.089	8.162	7.445	84.706
Depósitos y captaciones a plazo pact. a más de 1 año reajustables	215.459	15.267	16.440	15.662	15.401	13.743	13.713	13.224	12.445	132.384
Depósitos y captaciones a plazo pact. a más de 1 año no reajustables	24.729	3.895	5.645	6.598	7.701	8.653	9.991	9.723	10.045	66.023
Depósitos de ahorro a plazo	59.477	2.116	2.628	1.802	1.267	881	1.053	1.125	777	14.334
Otros	124.697	7.950	9.082	10.764	10.426	10.884	10.594	10.610	11.246	91.260
Obligaciones por pacto retrocompra	66.908	4.321	4.396	4.129	3.698	3.194	2.812	2.625	2.755	33.041
Obligaciones por letras de crédito	385.135	33.715	33.759	33.376	33.967	34.119	33.689	33.983	34.543	304.548
Préstamos y otras obligaciones contraídas en el país	62.656	3.900	3.803	3.619	3.604	3.101	2.904	2.745	2.586	31.033
Préstamos obtenidos en el Banco Central	10.174	296	396	520	827	377	334	309	400	4.572
Préstamos del Banco Central por reprogramación de deudas	1.428	96	99	96	96	92	92	79	83	834
Préstamos de instituciones financieras	33.880	2.320	2.053	1.825	1.377	1.478	1.407	1.169	1.027	14.922
Otros	17.173	1.188	1.255	1.176	1.304	1.159	1.071	1.188	1.076	10.704
Préstamos y otras obligaciones contraídas en el exterior	34.589	2.314	1.792	1.870	2.390	3.034	2.454	2.941	3.576	22.840
Préstamos de bancos del exterior	33.546	2.288	1.769	1.852	2.356	2.973	2.400	2.886	3.495	22.454
Préstamos de oficinas del mismo banco	826	14	11	9	23	47	44	48	54	264
Otros	218	12	10	11	11	13	10	7	26	123
Intereses por otras operaciones	964	129	70	57	475	143	81	37	37	1.130
REAJUSTES PAGADOS Y DEVENGADOS	587.309	(23.569)	(5.884)	50.919	67.461	34.031	(5.360)	41.603	63.691	193.901
Depósitos, captaciones y otras obligaciones	368.752	(14.541)	(3.187)	30.757	39.506	17.811	(3.934)	23.066	34.469	104.332
Depósitos y captaciones a plazo pactados de 90 días a 1 año	138.455	(3.456)	(1.064)	6.038	8.242	4.644	(1.084)	5.214	6.675	20.641
Depósitos y captaciones a plazo pactados a más de 1 año	125.912	(6.893)	(1.235)	13.890	16.463	6.544	(1.437)	8.931	14.691	42.345
Otros	105.105	(4.192)	(888)	10.739	14.802	6.622	(1.413)	8.921	13.103	41.346
Obligaciones por pacto retrocompra	5.466	(187)	(165)	(276)	161	753	29	134	253	918
Obligaciones por letras de crédito	188.975	(7.962)	(1.388)	20.349	25.657	11.550	(1.639)	16.172	24.933	76.681
Préstamos y otras obligaciones contraídas en el país	21.989	(767)	(1.162)	(44)	1.915	3.751	154	2.036	3.686	10.956
Préstamos obtenidos en el Banco Central	1.470	(67)	(14)	147	180	76	(16)	98	155	466
Préstamos del Banco Central por reprogramación de deudas	1.443	(41)	(1)	114	141	59	(6)	78	128	411
Préstamos de instituciones financieras	3.243	(146)	(185)	250	327	256	(15)	477	780	1.822
Otros préstamos y obligaciones	15.832	(510)	(962)	(555)	1.267	3.359	192	1.383	2.623	8.258
Reajustes por otras operaciones	2.127	(112)	18	132	222	167	29	194	351	1.014
COMISIONES PAGADAS Y DEVENGADAS	58.810	5.172	5.130	5.089	6.121	5.514	5.935	5.975	6.162	49.144
Préstamos y otras obligaciones contraídas en el país	311	35	20	37	41	20	21	17	14	247
Préstamos y otras obligaciones contraídas en el exterior	447	55	59	72	64	79	72	74	92	622
Otras comisiones	58.053	5.083	5.051	4.981	6.016	5.415	5.842	5.884	6.056	48.275
PERDIDAS POR DIFERENCIAS DE PRECIO	55.769	3.020	5.151	2.898	5.729	5.638	437	8.639	6.570	40.889
Intermediación de efect. de comercio de la cartera de colocaciones	10.849	217	1.239	1.202	(298)	232	503	1.563	146	4.957
Intermediación de documentos emitidos por el Banco Central	13.946	576	1.677	1.584	1.977	1.347	904	1.598	4.053	15.008
Intermediación de documentos emitidos por organismos fiscales	3.243	22	0	2	9	5	0	1	1	83
Intermediación de valores y otros documentos	7.455	2.000	202	684	3.602	2.380	619	3.158	625	13.461
Ajuste a valor de mercado de inversiones	23.424	205	2.031	(572)	219	1.661	(1.595)	2.320	1.745	7.381
PERDIDAS DE CAMBIO	7.499.382	143.943	1.259.339	718.512	61.565	1.455.961	208.471	553.610	1.105.819	6.340.535
Ajustes de la posición de cambio	4.642.088	71.907	1.103.619	334.073	141.190	968.673	71.442	315.109	670.419	4.113.891
Ajustes de otras cuentas de cambio	73.156	352	(1.000)	169.540	(169.485)	19.318	1.045	5.090	9.690	49.531
Pérdidas varias de cambio	2.784.138	71.684	156.720	214.899	89.861	467.970	135.984	233.412	425.710	2.177.113
Variación del TC de recursos en moneda extranjera liquidados	-	-	-	-	-	-	-	-	-	-
OTROS GASTOS DE OPERACION	39.888	3.024	3.618	3.730	4.259	4.365	3.915	3.547	7.024	37.264
Otros gastos de operación	39.888	3.024	3.618	3.730	4.259	4.365	3.915	3.547	7.024	37.264
PROVISIONES Y CASTIGOS POR ACTIVOS RIESGOSOS	407.536	31.303	50.116	30.150	30.511	44.448	43.383	40.300	32.770	337.204
Provisiones sobre colocaciones	394.249	31.084	48.885	29.120	30.114	44.042	40.096	38.564	31.339	326.344
Provisiones sobre inversiones	4.577	569	248	422	(959)	284	170	613	381	2.536
Provisiones sobre bienes recibidos en pago	8.943	264	732	776	1.258	487	3.119	1.508	1.102	9.685
Provisiones sobre activo fijo financiero	-	-	-	-	-	-	-	-	-	-
Provisiones por Riesgo-País	(233)	(614)	250	(167)	98	(365)	(3)	(385)	(52)	(1.361)
GASTOS DE APOYO OPERACIONAL	1.208.145	96.003	98.322	107.592	96.834	97.941	113.171	102.256	97.350	910.962
Gastos del personal y directorio	676.871	53.351	53.331	59.775	52.182	53.306	65.251	54.371	48.425	496.220
Remuneraciones y aportes patronales	521.115	41.410	42.882	43.277	42.376	42.563	53.721	44.220	36.794	389.487
Provisiones e indemnizaciones del personal	64.044	5.192	3.476	9.165	2.625	4.064	3.758	3.048	4.615	40.772
Gastos del directorio	6.894	447	542	633	561	463	477	536	463	4.634
Otros gastos del personal	84.818	6.302	6.631	6.700	6.619	6.216	7.296	6.567	6.553	61.326
Gastos de administración	387.511	30.980	32.044	33.313	31.398	31.518	32.940	34.309	32.594	291.582
Consumo de materiales	21.524	1.928	1.941	1.873	1.784	1.913	1.831	2.103	1.792	16.979
Reparación y mantenimiento de activo fijo	40.329	3.263	3.298	3.465	3.260	3.648	3.998	3.598	3.598	30.378
Arriendos y seguros	56.459	4.743	4.628	4.792	4.420	4.890	4.867	4.742	4.868	42.686
Publicidad y propaganda	37.372	2.851	2.914	3.543	3.111	3.047	3.385	3.025	2.772	27.801
Multas aplicadas por Superbancos	14	5	(5)	0	0	0	0	0	0	0
Otros gastos de administración	231.813	18.190	19.267	19.639	18.822	18.441	19.208	20.441	19.565	173.738
Depreciaciones, amortizaciones y castigos	117.739	9.873	10.787	12.276	11.355	10.765	12.181	11.725	14.055	102.982
Depreciaciones	86.427	7.031	7.256	7.264	6.975	7.098	7.578	7.296	7.351	64.939
Amortizaciones	25.335	2.638	2.954	4.293	3.997	3.488	4.013	3.640	4.266	31.882
Castigos	5.976	203	577	720	383	180	589	789	2.439	6.162
Impuestos, contribuciones y aportes	26.024	1.800	2.160	1.899	1.899	2.351	2.800	1.851	2.275	20.177
Impuesto de timbre y estampillas	504	40	17	66	38	44	29	45	52	378
Contribuciones bienes raíces	6.672	465	350	738	607	870	503	491	409	4.845
Aporte Superbancos	10.520	820	1.247	817	835	841	1.289	834	1.276	9.202
Otros	8.327	474	546	607	419	596	978	481	538	5.753
GASTOS NO OPERACIONALES	63.475	4.620	5.115	4.429	12.343	9.980	12.322	10.127	21.662	88.846
Pérdidas por venta de activo fijo	1.522	8	1.160	528	(165)	66	30	572	69	2.314
Gastos varios	61.418	4.612	3.955	3.902	12.508	9.783	3.896	10.240	21.149	78.247
Pérdidas de Sucursales en el Exterior	536	0	0	0	0	131	8.396	(686)	443	

EVOLUCION DE LOS INDICADORES DEL SISTEMA FINANCIERO (en porcentajes)

	Dic-2001	Feb-2002	Mar-2002	Abr-2002	May-2002	Jun-2002	Jul-2002	Ago-2002	Sep-2002
I. SOLVENCIA Y CALIDAD DE ACTIVOS									
Patrimonio efectivo/Activos ponderados (7)	12,73	14,59	13,71	13,19	13,22	13,42	13,44	13,58	13,51
Capital básico/Activos totales (7)	7,24	8,23	7,73	7,29	7,38	6,75	6,78	7,00	6,85
Indicador de Riesgo (1)	-	1,92	-	-	-	2,00	-	-	-
Provisiones de Colocaciones/Colocaciones totales	2,37	2,36	2,42	2,41	2,41	2,40	2,39	2,40	2,31
Activos productivos/Activos totales depurados (2) (3)	87,86	87,24	86,87	86,47	87,22	87,16	87,07	88,43	89,32
Colocaciones vencidas/Colocaciones totales	1,62	1,71	1,74	1,79	1,83	1,78	1,81	1,82	1,86
II. VARIACION DE LA ACTIVIDAD (%) (4)									
A) Activos									
Fondos Disponibles (netos de canje)	(4,2)	5,3	(3,5)	35,5	34,9	16,1	24,9	4,4	(9,2)
Colocaciones totales	4,6	6,5	5,5	3,0	2,0	3,0	3,1	2,6	1,9
Colocaciones comerciales	7,2	6,3	5,1	2,9	1,3	2,3	1,1	0,2	(0,9)
Colocaciones de consumo	1,2	2,7	4,6	4,1	4,4	5,7	7,1	7,7	9,2
Colocaciones de comercio exterior	9,5	17,8	10,7	4,7	2,0	7,6	3,6	6,2	6,7
Colocaciones hipotecarias para la vivienda	4,0	4,3	4,4	4,2	4,8	4,8	5,1	5,4	6,4
Colocaciones interbancarias	(47,3)	(21,7)	(16,2)	(15,7)	(19,4)	(28,3)	(3,9)	(23,6)	(34,0)
Colocaciones vencidas	(2,4)	(0,2)	0,1	(2,1)	0,6	(0,5)	1,2	1,4	4,1
Contratos de leasing	27,6	26,1	24,7	17,5	15,6	14,7	14,7	19,5	17,6
Operaciones de Factoraje	-	-	-	-	-	-	-	-	-
Otras (incluidos sobregiros)	(12,4)	4,9	5,4	(3,7)	(1,4)	(0,8)	7,4	5,7	4,1
Operaciones con pacto	97,6	112,1	57,5	9,8	205,4	50,8	(29,6)	21,0	(9,9)
Inversiones totales	8,0	13,6	10,9	10,7	9,9	8,5	14,0	10,6	16,0
Activo fijo físico	(3,5)	(3,2)	(2,7)	(2,9)	(3,1)	(2,4)	(2,4)	(2,2)	(2,3)
Inversiones en sociedades y sucursales en el exterior	8,0	5,8	8,0	13,3	12,4	11,1	10,9	11,5	10,2
Otros activos	40,7	47,3	49,8	118,6	(1,2)	(2,9)	17,7	(8,2)	(22,3)
Total	6,0	9,1	8,0	8,5	4,6	4,2	6,2	3,7	2,9
B) Pasivos									
Depósitos a la vista (netos de canje)	1,3	13,6	8,0	1,0	8,6	6,5	12,7	15,6	17,5
Depósitos a plazo	4,4	8,9	8,7	7,5	6,2	6,9	5,9	4,7	3,5
Obligaciones por intermediación	(5,8)	(12,9)	(10,3)	(5,7)	2,2	0,2	0,3	(1,5)	21,4
Letras de crédito	7,4	6,8	6,4	5,7	5,0	4,2	3,7	3,0	2,7
Obligaciones con el Banco Central de Chile	288,3	22,1	(64,0)	151,4	(3,6)	(39,8)	145,1	(49,5)	(72,0)
Obligaciones con otras instituciones financieras del país	(46,9)	(21,5)	(16,1)	(17,1)	(20,4)	(28,6)	(6,3)	(22,3)	(34,4)
Obligaciones con el exterior	55,4	63,0	61,4	55,0	48,4	38,1	35,4	25,6	36,1
Obligaciones contingentes	9,0	7,8	6,2	2,9	1,4	4,4	0,3	0,1	(4,5)
Otras obligaciones con costo	(9,8)	(9,5)	(10,4)	(8,8)	(10,4)	(9,6)	(9,7)	(9,8)	(9,3)
Bonos subordinados	14,2	13,0	8,3	5,5	4,4	6,1	5,0	6,8	6,6
Otros pasivos	28,7	43,7	45,4	129,0	(11,0)	(6,3)	9,3	(7,1)	(29,2)
Provisiones por activos riesgosos	(1,7)	(1,8)	(0,1)	(0,7)	(0,6)	0,5	0,3	0,9	(2,9)
Provisiones voluntarias	18,4	1,1	(0,3)	4,3	(4,2)	(10,5)	(26,3)	(30,3)	(27,7)
Capital y reservas	0,5	4,8	4,4	2,5	0,9	0,7	1,7	2,5	2,2
Utilidad del ejercicio	39,9	16,3	(15,6)	(10,4)	(9,7)	(9,7)	(9,7)	(5,6)	(7,8)
Total	6,0	9,1	8,0	8,5	4,6	4,2	6,2	3,7	2,9
III. VARIACION DEL ESTADO DE RESULTADOS (%) (5)									
Intereses y reajustes netos	6,7	23,6	(5,4)	(14,4)	(9,7)	6,7	0,6	5,6	7,8
Comisiones netas	14,5	3,1	1,9	0,7	1,8	3,3	3,4	4,3	5,1
Diferencias de precio netas	60,7	12,1	(0,9)	42,8	43,3	53,4	94,1	130,5	79,6
Diferencias de cambio netas	1,4	(228,9)	(57,8)	346,5	212,7	(1.888,8)	(454,0)	(16.490,7)	(248,8)
Otros ingresos de operación netos (6)	-	-	-	-	-	-	-	-	-
Recuperación de colocaciones e inversiones castigadas (6)	244,0	953,6	659,3	574,0	481,7	(2,4)	(1,3)	(2,7)	(2,1)
Corrección monetaria neta	32,7	207,8	603,6	92,5	61,2	64,5	72,1	41,8	43,9
Resultado operacional bruto	13,1	9,6	(0,3)	2,9	3,0	0,4	(0,2)	0,9	1,0
Total gastos de apoyo operacional	4,5	6,1	4,4	6,2	4,2	3,4	4,5	3,7	2,6
Gastos del personal y directorio	5,2	5,9	4,1	6,3	4,0	2,8	4,9	3,7	1,3
Gastos de administración	1,5	4,5	3,1	3,2	0,8	0,3	0,0	(0,2)	(0,2)
Depreciaciones y otros	9,8	11,1	9,6	14,1	14,6	14,6	15,5	14,3	15,9
Provisiones por activos riesgosos	(12,8)	(9,9)	0,1	(6,0)	(8,1)	9,1	8,1	9,6	7,0
Resultado operacional neto	92,0	32,0	(9,0)	3,4	10,0	(10,4)	(14,0)	(9,9)	(6,0)
Utilidad por inversión en sociedades	31,7	11,3	4,8	11,0	18,3	19,0	17,1	25,7	24,1
Otros ingresos y gastos netos	471,0	8,0	65,5	286,0	(348,1)	(314,8)	(247,9)	(319,0)	(580,6)
Provisiones voluntarias	4,4	(160,4)	(147,0)	(102,7)	(185,8)	(209,0)	(349,8)	(240,5)	(289,3)
Provisión para impuesto	30,4	56,2	(11,4)	6,8	15,4	35,0	23,4	23,9	38,1
Utilidad del ejercicio	39,9	16,3	(15,6)	(10,4)	(9,7)	(9,7)	(9,7)	(5,6)	(7,8)
IV. RENTABILIDAD Y EFICIENCIA									
Utilidad del ejercicio/Capital y reservas	17,68	18,65	16,86	17,21	17,63	16,79	17,10	17,11	16,59
Utilidad del ejercicio/Activos totales depurados	1,32	1,61	1,35	1,33	1,34	1,25	1,28	1,30	1,26
Gastos de apoyo operacional/Activos totales depurados	2,80	2,72	2,69	2,74	2,74	2,67	2,72	2,72	2,69
Gastos de apoyo operacional/Resultado operacional bruto	56,15	51,38	53,18	54,31	54,19	54,17	54,62	54,16	54,05
Gastos del personal y directorio/Resultado operacional bruto	31,46	28,51	29,29	29,98	29,78	29,72	30,21	29,81	29,44
Gastos de administración/Resultado operacional bruto	18,01	16,51	17,17	17,34	17,36	17,36	17,25	17,24	17,30
Gastos en provisiones/Resultado operacional bruto	18,94	17,05	20,79	19,63	19,10	19,99	20,28	20,27	20,01
Activos productivos/N° de empleados (UF)	53.989	54.710	55.084	55.328	54.866	55.937	56.414	57.086	58.185
Colocaciones/N° de empleados (UF)	43.094	43.906	43.826	43.942	43.691	44.416	45.079	45.220	45.918
Inversiones totales/N° de empleados (UF)	11.431	11.504	11.829	12.081	11.879	12.193	12.163	12.575	13.032

- Notas:
- (1) Corresponde al indicador de riesgo de cartera de créditos publicado en el Diario Oficial.
 - (2) Los activos productivos corresponden a la suma de colocaciones totales, inversiones totales y operaciones con pacto, menos colocaciones vencidas y bienes recibidos en pago.
 - (3) Los activos totales depurados corresponden a los activos totales contables menos: las cuentas de ajuste y control del pasivo, operaciones a futuro del pasivo y la partida "Documentos a cargo de otros bancos" (canje).
 - (4) Variación respecto a igual mes del año anterior.
 - (5) Corresponde a la variación entre el monto acumulado al mes de referencia y el monto acumulado a igual fecha del año anterior.
 - (6) Por cambios contables realizados en junio de 2001, no existen saldos comparables, razón por lo que no se muestra variación.
 - (7) A partir de junio 2002 el cálculo de estos indicadores se hace sobre bases consolidadas.

EVOLUCION DE LOS ACTIVOS, PASIVOS Y RESULTADOS POR RUBRO DEL SISTEMA FINANCIERO (cifras en miles de millones de pesos de cada mes)

	Dic-2001	Feb-2002	Mar-2002	Abr-2002	May-2002	Jun-2002	Jul-2002	Ago-2002	Sep-2002	Estructura de Activos, Pasivos y Resultados Sep-2002 (1)
I. ACTIVOS										
Fondos Disponibles (netos de canje)	1.730	1.645	1.520	1.862	1.829	1.739	1.868	1.574	1.501	3,32
Colocaciones totales	30.271	30.510	30.435	30.384	30.426	31.000	31.232	31.374	31.836	70,49
Colocaciones comerciales	17.125	16.954	16.848	16.705	16.572	16.812	16.721	16.711	16.892	37,40
Colocaciones de consumo	2.327	2.339	2.429	2.440	2.439	2.456	2.476	2.501	2.546	5,64
Colocaciones de comercio exterior	2.914	3.040	3.000	2.902	3.006	3.296	3.406	3.478	3.663	8,11
Colocaciones hipotecarias para la vivienda	5.023	5.038	5.056	5.076	5.127	5.189	5.248	5.298	5.347	11,84
Colocaciones interbancarias	419	581	562	643	649	615	677	615	561	1,24
Colocaciones vencidas	490	521	529	543	557	552	564	570	592	1,31
Contratos de leasing	898	911	914	928	941	957	966	1.017	1.025	2,27
Operaciones de Factoraje	42	40	36	37	36	38	39	48	49	0,11
Otras (incluidos sobregiros)	1.032	1.086	1.061	1.111	1.099	1.085	1.135	1.137	1.162	2,57
Operaciones con pacto	253	171	264	199	204	218	124	209	186	0,41
Inversiones totales	8.029	7.994	8.215	8.353	8.273	8.510	8.427	8.725	9.035	20,01
Activo fijo físico	841	835	832	834	833	835	832	834	835	1,85
Inversiones en sociedades y sucursales en el exterior	313	319	317	322	329	335	342	353	362	0,80
Otros activos	1.729	2.104	2.453	2.290	1.911	2.157	2.065	1.722	1.408	3,12
Total	43.165	43.579	44.035	44.244	43.806	44.794	44.889	44.790	45.163	100,00
II. PASIVOS										
Depósitos a la vista (netos de canje)	4.423	4.340	4.313	4.611	4.611	4.525	4.617	4.724	5.169	11,44
Depósitos a plazo	19.133	19.724	19.696	19.863	19.927	19.998	20.033	19.897	19.891	44,04
Obligaciones por intermediación	1.075	967	1.156	1.083	1.102	1.102	1.012	1.171	1.165	2,58
Letras de crédito	6.348	6.284	6.315	6.244	6.334	6.409	6.358	6.440	6.497	14,39
Obligaciones con el Banco Central de Chile	561	144	123	329	139	189	343	220	82	0,18
Obligaciones con otras instituciones financieras del país	433	594	574	655	661	626	677	623	568	1,26
Obligaciones con el exterior	1.520	1.439	1.501	1.530	1.521	1.795	1.869	1.892	2.185	4,84
Obligaciones contingentes	1.613	1.545	1.526	1.483	1.493	1.588	1.564	1.553	1.572	3,48
Otras obligaciones con costo	997	964	959	960	954	945	947	941	938	2,08
Bonos subordinados	1.128	1.132	1.122	1.110	1.115	1.147	1.150	1.182	1.204	2,66
Otros pasivos	1.337	1.757	2.233	1.941	1.546	2.021	1.806	1.534	1.238	2,74
Provisiones por activos riesgosos	722	724	740	738	737	750	753	758	741	1,64
Provisiones voluntarias	93	88	88	93	84	80	65	67	66	0,15
Capital y reservas	3.213	3.760	3.539	3.411	3.338	3.339	3.359	3.398	3.421	7,58
Utilidad del ejercicio	568	117	149	196	245	280	335	387	426	0,00
Total	43.165	43.579	44.035	44.244	43.806	44.794	44.889	44.790	45.163	100,00
III. ESTADOS DE RESULTADO										
Intereses y reajustes netos	1.631	306	401	486	648	927	1.064	1.249	1.497	4,42
Comisiones netas	335	57	85	114	143	172	204	234	265	0,78
Diferencias de precio netas	74	35	41	54	58	71	93	119	130	0,38
Diferencias de cambio netas	95	(33)	5	70	58	(86)	(86)	(127)	(228)	(0,67)
Otros ingresos de operación netos (2)	(28)	(4)	(6)	(10)	(13)	(16)	(18)	(21)	(27)	(0,08)
Recuperación de colocaciones e inv. castigadas (2)	98	14	21	30	37	46	55	63	70	0,21
Corrección monetaria neta	(53)	9	10	(1)	(8)	(10)	(8)	(15)	(23)	(0,070)
Resultado operacional bruto	2.152	384	556	743	923	1.104	1.302	1.502	1.685	4,98
Total gastos de apoyo operacional	1.208	197	296	403	500	598	711	814	911	2,69
Gastos del personal y directorio	677	110	163	223	275	328	393	448	496	1,46
Gastos de administración	388	63	96	129	160	192	225	259	292	0,86
Depreciaciones y otros	144	24	37	52	65	78	93	107	123	0,36
Provisiones por activos riesgosos	408	66	116	146	176	221	264	304	337	1,00
Resultado operacional neto	536	121	145	194	247	285	327	384	437	1,29
Utilidad por inversión en sociedades	72	15	22	29	37	45	51	61	69	0,20
Otros ingresos y gastos netos	18	(5)	(1)	3	(7)	(10)	(110)	(17)	(36)	(0,11)
Provisiones voluntarias	18	(5)	(5)	0	(9)	(13)	(28)	(26)	(27)	(0,08)
Provisión para impuesto	40	20	21	30	40	52	60	66	71	0,21
Utilidad del ejercicio	568	117	149	196	245	280	335	387	426	1,26

(1) Los rubros de Activos y Pasivos se presentan como porcentaje de los activos totales depurados. Los rubros de Resultados se presentan en la misma forma previa anualización de los montos.

(2) Por cambios contables realizados en junio de 2001, no existen saldos comparables, razón por lo que no se muestra variación.

COLOCACIONES DEL SISTEMA FINANCIERO EN MONEDA CHILENA
Saldos a fin de mes (en miles de millones de pesos de cada mes)

		Efectivas			En letras de crédito	Contingentes	Vencidas	Total Colocaciones	Cart.vend.al BC o recomp. s/ Ley 18.818	Total
		No reajust.	Reajust.	Total						
1994	Diciembre	3.049	4.463	7.512	2.042	384	109	10.047	162	10.209
1995	Diciembre	4.063	5.393	9.456	2.825	489	130	12.900	117	13.017
1996	Diciembre	4.936	6.364	11.300	3.670	680	168	15.818	128	15.946
1997	Diciembre	5.736	7.952	13.688	4.479	792	206	19.165	117	19.282
1998	Diciembre	6.393	8.880	15.273	4.804	697	339	21.113	106	21.219
1999	Diciembre	5.462	9.959	15.421	5.626	669	415	22.131	106	22.237
2000	Diciembre	5.970	10.897	16.867	5.463	722	474	23.526	107	23.633
2001	Octubre	7.012	10.378	17.390	5.917	801	517	24.625	159	24.784
	Noviembre	6.999	10.392	17.391	5.981	832	494	24.698	165	24.863
	Diciembre	6.968	10.291	17.259	6.002	860	475	24.596	176	24.772
2002	Enero	7.295	10.141	17.436	5.995	849	489	24.769	115	24.884
	Febrero	7.347	10.056	17.403	5.977	853	499	24.732	115	24.847
	Marzo	7.433	9.980	17.413	5.988	830	509	24.740	114	24.854
	Abril	7.607	9.846	17.453	5.989	816	674	24.932	115	25.047
	Mayo	7.635	9.799	17.434	6.020	819	534	24.807	115	24.922
	Junio	7.669	9.790	17.459	6.068	843	527	24.897	116	25.013
	Julio	7.815	9.766	17.591	6.086	849	530	25.056	115	25.171
	Agosto	7.823	9.805	17.628	6.088	844	536	25.096	115	25.211
	Septiembre	7.971	9.851	17.822	6.112	862	549	25.345	115	25.460

COLOCACIONES DEL SISTEMA FINANCIERO EN MONEDA EXTRANJERA
Saldos a fin de mes (en millones de dólares de cada mes)

		Efectivas	Contingentes	Vencidas	Total Colocaciones	Cart.vend.al BC o recomp. s/ Ley 18.818	Total
1995	Diciembre	4.797	1.928	28	6.753	11	6.764
1996	Diciembre	4.603	1.911	21	6.535	13	6.548
1997	Diciembre	4.751	2.451	24	7.226	12	7.238
1998	Diciembre	4.701	2.198	34	6.933	20	6.953
1999	Diciembre	4.589	2.155	24	6.768	22	6.790
2000	Diciembre	4.981	1.732	22	6.735	19	6.754
2001	Octubre	5.804	1.570	28	7.402	20	7.422
	Noviembre	5.778	1.544	24	7.346	21	7.367
	Diciembre	5.685	1.572	24	7.281	21	7.302
2002	Enero	5.773	1.484	29	7.286	21	7.307
	Febrero	5.757	1.419	32	7.208	21	7.229
	Marzo	5.704	1.460	31	7.195	21	7.216
	Abril	5.748	1.423	33	7.204	21	7.225
	Mayo	5.637	1.476	35	7.149	21	7.170
	Junio	5.776	1.565	36	7.377	21	7.398
	Julio	5.856	1.528	48	7.432	21	7.453
	Agosto	5.848	1.463	47	7.358	21	7.379
	Septiembre	5.871	1.384	58	7.313	21	7.334

La moneda extranjera se ha convertido según tipo de cambio de representación contable a la fecha respectiva.

DEPOSITOS Y CAPTACIONES DEL SISTEMA FINANCIERO
Saldos a fin de mes (en miles de millones de pesos de cada mes)

		Moneda chilena			Moneda Extranjera	Total
		No reajutable	Reajutable	Total		
1994	Diciembre	5.311	4.128	9.439	655	10.094
1995	Diciembre	6.899	5.363	12.262	647	12.909
1996	Diciembre	8.397	6.591	14.988	562	15.550
1997	Diciembre	8.295	8.124	16.419	588	17.007
1998	Diciembre	9.975	9.057	19.032	1.178	20.210
1999	Diciembre	9.657	10.477	20.134	1.865	21.999
2000	Diciembre	11.096	11.885	22.981	2.272	25.253
2001	Octubre	13.684	10.432	24.116	2.928	27.044
	Noviembre	17.666	10.600	28.266	2.962	31.228
	Diciembre	13.390	10.376	23.766	2.841	26.607
2002	Enero	15.025	9.560	24.585	2.946	27.531
	Febrero	15.502	9.413	24.915	2.930	27.845
	Marzo	15.531	9.120	24.651	2.886	27.537
	Abril	16.360	8.791	25.151	3.032	28.183
	Mayo	16.115	8.669	24.784	2.920	27.704
	Junio	16.946	8.644	25.590	2.852	28.442
	Julio	17.302	8.555	25.857	2.755	28.612
	Agosto	16.553	8.348	24.901	2.803	27.704
	Septiembre	18.062	8.337	26.399	2.757	29.156

La moneda extranjera se ha convertido según tipo de cambio de representación contable a la fecha respectiva.

DEPOSITOS Y CAPTACIONES DEL SISTEMA FINANCIERO EN MONEDA CHILENA
Saldos a fin de mes (en miles de millones de pesos de cada mes)

		Cuentas Corrientes	Depósitos y Captaciones hasta 1 año			Dep. y Capt. a más de 1 año	Depósitos de Ahorro a Plazo	Bonos (*)	Otros (**)	Total Depósitos y Captaciones en MCH
			de 30 a 89 días	de 90 ds. a 1 año	Total					
1994	Diciembre	1.939	1.927	1.898	3.825	1.029	1.321	200	1.097	9.411
1995	Diciembre	2.518	2.418	2.617	5.035	1.415	1.524	184	1.555	12.231
1996	Diciembre	2.861	3.004	3.310	6.314	1.876	1.689	158	2.055	14.953
1997	Diciembre	3.121	3.455	4.347	7.802	2.301	1.881	236	1.038	16.379
1998	Diciembre	2.919	4.449	5.353	9.802	2.082	1.868	243	2.072	18.986
1999	Diciembre	3.119	4.754	4.793	9.547	3.581	1.975	449	1.397	20.068
2000	Diciembre	3.637	4.578	5.087	9.665	4.219	2.159	592	2.631	22.903
2001	Octubre	3.513	5.161	4.493	9.654	5.300	2.328	589	3.219	24.603
	Noviembre	3.459	4.987	4.746	9.733	5.451	2.319	593	3.331	24.886
	Diciembre	3.809	4.975	4.646	9.621	5.459	2.306	586	2.495	24.276
2002	Enero	3.832	5.662	4.020	9.682	5.013	2.299	584	3.101	24.511
	Febrero	3.643	5.926	3.776	9.702	5.305	2.290	579	3.321	24.840
	Marzo	3.458	5.969	3.753	9.722	5.369	2.293	577	3.160	24.579
	Abril	3.683	5.807	3.881	9.688	6.022	2.293	569	3.299	25.554
	Mayo	3.873	5.571	4.175	9.746	5.495	2.313	573	2.706	24.706
	Junio	3.638	5.424	4.277	9.701	5.619	2.329	567	3.654	25.508
	Julio	3.908	5.448	4.093	9.541	6.481	2.319	565	3.537	26.351
	Agosto	3.845	5.553	3.703	9.256	6.641	2.319	563	2.865	25.489
	Septiembre	4.339	5.495	3.355	8.850	6.515	2.328	564	3.722	26.318

Notas:

(*) Incluye obligaciones por bonos.

(**) Incluye otros saldos acreedores a plazo y a la vista y cuentas de depósito a la vista. Se excluyen las cuentas por pagar.

**PRESTAMOS OBTENIDOS EN EL BANCO CENTRAL DE CHILE
POR EL SISTEMA FINANCIERO**
Saldos a fin de mes (en miles de millones de pesos de cada mes)

		<u>Hasta 1 año</u>	<u>A más de 1 año</u>			Total Ptmos. obtenidos en Bco. Central
		Préstamos	Líneas de reprogramac. de deudas	Otros préstamos	Total	
1994	Diciembre	57	164	120	284	341
1995	Diciembre	127	117	100	217	344
1996	Diciembre	113	85	91	176	289
1997	Diciembre	68	94	66	160	228
1998	Diciembre	37	76	64	140	177
1999	Diciembre	12	62	58	120	132
2000	Diciembre	35	52	52	104	139
2001	Octubre	211	44	46	90	301
	Noviembre	138	43	45	88	226
	Diciembre	474	43	45	88	562
2002	Enero	88	42	44	86	174
	Febrero	61	41	43	84	145
	Marzo	40	43	43	86	126
	Abril	249	39	42	81	330
	Mayo	60	38	41	79	139
	Junio	111	37	41	78	189
	Julio	267	37	39	76	343
	Agosto	145	36	40	76	221
	Septiembre	9	35	38	73	82

La moneda extranjera se ha convertido según tipo de cambio de representación contable a la fecha respectiva.

PRESTAMOS OBTENIDOS EN EL EXTERIOR POR EL SISTEMA FINANCIERO
Saldos a fin de mes (en millones de dólares de cada mes)

		<u>Hasta 1 año</u>	<u>A más de 1 año</u>	Total Ptmos. obtenidos en el exterior
1994	Diciembre	3.315	923	4.238
1995	Diciembre	2.827	1.153	3.980
1996	Diciembre	2.386	1.256	3.642
1997	Diciembre	747	1.387	2.134
1998	Diciembre	870	1.347	2.217
1999	Diciembre	260	1.212	1.472
2000	Diciembre	428	738	1.166
2001	Octubre	838	856	1.694
	Noviembre	936	868	1.804
	Diciembre	1.043	845	1.888
2002	Enero	908	879	1.787
	Febrero	851	884	1.735
	Marzo	983	859	1.842
	Abril	995	960	1.955
	Mayo	883	997	1.880
	Junio	902	1.174	2.076
	Julio	835	1.313	2.148
	Agosto	872	1.256	2.128
	Septiembre	998	1.486	2.484

RESULTADOS DEL SISTEMA FINANCIERO (en millones de pesos de cada mes)

	Acumulado a Diciembre 2001	Diciembre 2001 Promedio mensual	VARIACION MENSUAL (*)						Acumulado a Septiembre 2002
			Abril 2002	Mayo 2002	Junio 2002	Julio 2002	Agosto 2002	Septiembre 2002	
Ingresos de Operación	11.990.280	999.190	1.095.463	447.862	1.798.919	518.041	925.184	1.481.796	9.400.232
Gastos de Operación	9.785.214	815.434	898.515	260.082	1.615.992	321.749	718.360	1.291.448	7.692.390
Resultado Operacional Bruto	2.205.067	183.756	196.949	187.780	182.927	196.293	206.824	190.349	1.707.842
Gastos de Apoyo Operacional	1.208.145	100.679	107.592	96.834	97.941	113.171	102.256	97.350	910.962
Resultado Operacional Neto	996.921	83.077	89.357	90.946	84.986	83.121	104.568	92.999	796.881
Otros Ingresos Netos	71.925	5.994	6.083	6.770	8.526	21.459	808	(9.401)	59.949
Corrección Monetaria	(53.398)	(4.450)	(10.450)	(7.435)	(1.710)	1.672	(7.028)	(7.182)	(22.576)
Resultado antes de Provisiones	1.015.448	84.621	84.990	90.282	91.803	106.252	98.348	76.416	834.253
Provisiones por Activos Riesgosos	407.536	33.961	30.150	30.511	44.448	43.383	40.300	32.770	337.204
Excedente antes del Impuesto	607.911	50.659	54.840	59.771	47.355	62.869	58.049	43.646	497.049
Impuesto a la Renta	39.897	3.325	8.365	10.223	12.285	7.956	5.732	5.409	71.327
Resultado Neto	568.015	47.335	46.475	49.547	35.069	54.913	52.317	38.237	425.722

(*) Corresponde a los resultados de cada mes.

COLOCACIONES EN LETRAS DE CREDITO

Saldos a fin de mes

	Coloc.Hipot. Total Coloc. %	TOTAL			VIVIENDA			FINES GENERALES		
		Vigente (miles UF)	Dividendos en cartera vencida (miles UF)	Número de Operac.	Vigente (miles UF)	Dividendos en cartera vencida (miles UF)	Número de Operac.	Vigente (miles UF)	Dividendos en cartera vencida (miles UF)	Número de Operac.
1999										
Diciembre	20,91	342.657	3.558	533.393	200.139	1.434	476.592	142.519	2.124	56.801
2000										
Enero	21,00	343.491	3.681	534.079	200.908	1.437	476.992	142.583	2.244	57.087
Febrero	21,16	343.863	3.783	536.781	201.103	1.469	479.654	142.761	2.314	57.127
Marzo	21,06	344.224	3.883	540.034	201.430	1.535	482.433	142.794	2.347	57.601
Abril	20,91	343.893	4.307	541.225	201.010	1.609	483.482	142.883	2.698	57.743
Mayo	21,15	345.107	4.601	543.888	201.276	1.748	485.577	143.831	2.853	58.311
Junio	20,07	345.870	4.601	551.180	202.061	1.806	492.633	143.810	2.795	58.547
Julio	20,05	346.291	4.638	548.276	202.418	1.763	489.978	143.873	2.875	58.298
Agosto	20,05	347.261	4.652	550.536	203.035	1.733	491.995	144.226	2.919	58.541
Septiembre	20,03	347.850	4.784	553.099	203.774	1.774	494.276	144.077	3.010	58.823
Octubre	19,84	348.608	4.728	554.864	204.244	1.742	495.744	144.364	2.986	59.120
Noviembre	19,77	350.175	4.692	557.227	204.831	1.732	497.728	145.344	2.960	59.499
Diciembre	19,65	350.167	4.880	550.836	205.377	1.768	491.148	144.790	3.112	59.688
2001										
Enero	19,74	350.914	4.902	552.675	206.143	1.771	492.700	144.771	3.131	59.975
Febrero	19,70	351.366	5.131	553.394	206.554	1.775	493.454	144.813	3.356	59.940
Marzo	19,62	353.281	5.415	563.356	207.926	1.884	501.101	145.355	3.530	62.255
Abril	19,34	353.809	5.581	558.321	208.640	1.922	497.890	145.169	3.660	60.431
Mayo	19,76	322.854	5.419	534.900	187.422	1.782	478.770	135.433	3.637	56.130
Junio	19,51	361.170	5.685	566.244	213.395	1.913	504.819	147.776	3.752	61.425
Julio	19,65	345.804	5.225	558.474	207.948	1.757	500.842	137.856	3.468	57.632
Agosto	19,47	365.966	5.665	572.512	216.875	1.846	510.090	149.090	3.819	62.145
Septiembre	19,31	367.718	5.932	575.734	218.086	1.934	513.211	149.632	3.998	62.523
Octubre	19,30	368.462	5.967	578.409	218.883	1.907	515.654	149.579	4.059	62.755
Noviembre	19,55	371.355	5.886	580.637	220.260	1.897	517.897	151.095	3.989	62.740
Diciembre	19,99	372.331	5.971	575.566	221.232	2.040	512.536	151.099	3.932	63.030
2002										
Enero	19,68	372.512	6.149	577.334	221.819	2.086	514.182	150.693	4.063	63.152
Febrero	19,61	371.911	6.335	579.361	222.079	2.194	516.189	149.832	4.141	63.172
Marzo	19,60	372.661	6.420	582.332	223.438	2.260	519.490	149.223	4.160	62.842
Abril	19,75	371.409	6.841	583.619	223.174	2.354	520.724	148.235	4.487	62.895
Mayo	19,78	371.754	6.867	586.252	224.063	2.322	523.137	147.691	4.544	63.115
Junio	19,57	373.886	6.755	589.702	225.925	2.271	526.364	147.961	4.484	63.338
Julio	19,51	375.127	6.730	591.976	226.890	2.224	528.570	148.236	4.506	63.406
Agosto	19,45	374.111	6.925	593.171	226.817	2.358	529.761	147.294	4.567	63.410
Septiembre	19,82	359.050	6.777	569.624	218.709	2.274	510.724	140.342	4.503	58.900

CHEQUES PRESENTADOS Y SU PORCENTAJE DE PROTESTO

	Número de cheques presentados	% del número de cheques protestados por				Valor de cheques presentados (en MM\$)	% del valor de cheques protestados por			
		Cta. cerrad. o F. Fdos.	Orden no pago	Causas Formales	Total		Cta. cerrad. o F. Fdos.	Orden no pago	Causas Formales	Total
1999										
Diciembre	32.875.630	0,27	0,06	0,10	0,44	43.378.629	0,09	0,03	0,07	0,20
2000										
Enero	24.498.603	0,35	0,08	0,15	0,58	41.253.825	0,11	0,03	0,10	0,25
Febrero	22.811.972	0,34	0,08	0,14	0,56	38.852.912	0,09	0,03	0,09	0,21
Marzo	26.813.586	0,31	0,07	0,13	0,51	45.350.152	0,08	0,03	0,08	0,19
Abril	23.547.999	0,32	0,07	0,12	0,51	41.044.524	0,08	0,03	0,07	0,18
Mayo	23.896.985	0,36	0,08	0,13	0,57	36.175.833	0,11	0,04	0,11	0,25
Junio	25.038.026	0,31	0,07	0,12	0,50	41.277.532	0,08	0,03	0,09	0,20
Julio	25.269.607	0,32	0,01	0,01	0,52	44.010.609	0,08	0,03	0,06	0,17
Agosto	26.962.248	0,34	0,09	0,12	0,55	46.850.810	0,09	0,03	0,05	0,17
Septiembre	23.898.223	0,37	0,09	0,12	0,58	39.269.813	0,10	0,03	0,05	0,18
Octubre	26.613.474	0,40	0,10	0,12	0,62	44.607.058	0,11	0,03	0,06	0,20
Noviembre	25.818.247	0,38	0,09	0,13	0,60	43.944.737	0,10	0,03	0,05	0,19
Diciembre	25.838.107	0,38	0,09	0,12	0,59	46.153.445	0,10	0,03	0,07	0,20
2001										
Enero	26.371.109	0,41	0,10	0,16	0,67	49.351.744	0,11	0,04	0,07	0,22
Febrero	21.559.641	0,39	0,10	0,15	0,64	42.856.574	0,09	0,03	0,06	0,18
Marzo	25.598.791	0,36	0,09	0,14	0,59	48.910.216	0,09	0,03	0,06	0,17
Abril	24.534.376	0,38	0,09	0,14	0,61	48.750.076	0,12	0,03	0,05	0,21
Mayo	25.455.535	0,40	0,09	0,14	0,64	45.304.846	0,25	0,04	0,07	0,35
Junio	22.899.232	0,34	0,09	0,14	0,65	42.402.145	0,09	0,03	0,06	0,18
Julio	24.803.145	0,38	0,10	0,14	0,62	45.938.027	0,09	0,03	0,06	0,18
Agosto	25.117.529	0,36	0,10	0,14	0,60	45.240.707	0,09	0,03	0,06	0,18
Septiembre	21.702.991	0,40	0,10	0,14	0,64	37.025.499	0,10	0,03	0,06	0,20
Octubre	26.337.831	0,41	0,11	0,15	0,67	50.902.480	0,09	0,04	0,06	0,19
Noviembre	24.471.619	0,39	0,09	0,14	0,62	45.297.964	0,09	0,03	0,06	0,18
Diciembre	24.321.341	0,37	0,09	0,14	0,60	43.646.664	0,09	0,03	0,08	0,20
2002										
Enero	25.788.588	0,43	0,11	0,18	0,72	46.362.899	0,11	0,04	0,09	0,25
Febrero	20.484.087	0,38	0,10	0,16	0,64	40.537.944	0,09	0,03	0,10	0,22
Marzo	22.592.742	0,36	0,09	0,14	0,59	44.443.932	0,08	0,03	0,08	0,18
Abril	24.759.986	0,37	0,10	0,14	0,61	51.061.617	0,08	0,03	0,15	0,26
Mayo	24.528.465	0,40	0,10	0,14	0,64	48.402.227	0,09	0,03	0,06	0,18
Junio	22.146.331	0,35	0,09	0,12	0,56	44.557.662	0,08	0,03	0,07	0,17
Julio	25.331.661	0,38	0,10	0,13	0,61	51.322.924	0,08	0,03	0,06	0,16
Agosto	23.023.041	0,39	0,09	0,13	0,61	47.773.485	0,08	0,03	0,07	0,17
Septiembre	22.640.482	0,34	0,09	0,12	0,55	45.743.435	0,06	0,04	0,04	0,15

LETRAS Y PAGARES PRESENTADOS Y SU PORCENTAJE DE PROTESTO

	Número de documentos presentados	% del número de letras y pagarés		Valor de documentos presentados (MM\$)	% del valor de letras y pagarés	
		Impagos	Protestados		Impagos	Protestados
1999						
Diciembre	308.738	17,18	9,20	123.970	14,73	5,75
2000						
Enero	278.767	16,83	10,37	136.156	13,65	5,16
Febrero	251.166	18,23	8,75	124.373	12,48	4,94
Marzo	293.577	18,47	7,75	140.935	11,75	4,73
Abril	272.853	17,15	7,14	165.194	22,71	3,56
Mayo	330.042	17,10	6,94	164.936	16,05	4,29
Junio	309.855	16,70	7,70	142.674	13,31	4,38
Julio	320.447	16,12	8,34	165.577	18,24	4,44
Agosto	336.211	21,06	8,33	141.076	12,83	5,05
Septiembre	312.797	23,62	7,83	142.810	18,65	4,44
Octubre	330.025	21,80	8,08	152.317	21,29	5,30
Noviembre	311.352	22,71	8,27	141.365	16,10	4,70
Diciembre	308.559	22,97	7,74	133.397	14,55	4,58
2001						
Enero	278.074	23,72	9,18	199.590	8,89	3,54
Febrero	239.066	27,35	8,82	134.044	20,80	4,90
Marzo	287.496	24,06	8,49	138.506	15,45	4,63
Abril	276.525	22,14	7,49	199.040	25,16	15,02
Mayo	297.263	21,16	7,92	158.448	18,41	4,09
Junio	281.660	20,81	8,01	153.171	20,24	3,74
Julio	258.988	21,96	8,14	143.494	24,53	3,44
Agosto	255.398	18,87	9,96	216.026	45,01	2,81
Septiembre	229.438	22,52	9,62	181.450	12,67	2,90
Octubre	246.667	20,44	9,97	128.902	17,56	4,53
Noviembre	222.825	20,13	10,55	108.116	16,82	5,16
Diciembre	223.064	21,80	9,23	160.619	12,19	2,90
2002						
Enero	206.217	22,56	10,95	138.114	16,94	4,64
Febrero	167.037	25,01	10,31	124.544	17,27	3,59
Marzo	199.513	24,01	8,27	137.531	19,88	3,02
Abril	211.980	22,42	7,72	137.971	13,49	2,96
Mayo	224.813	19,29	8,55	146.534	14,85	3,11
Junio	211.195	18,64	9,27	197.880	42,44	2,68
Julio	231.323	17,36	8,78	213.963	42,24	2,38
Agosto	236.707	22,44	10,69	205.978	40,42	2,60
Septiembre	204.092	18,25	9,88	211.394	52,68	2,09

Nota:

No se consideran los documentos emitidos por la institución financiera por la cancelación de un préstamo.

INDICADORES ECONOMICOS

INDICE DE PRECIOS AL CONSUMIDOR, UNIDAD DE FOMENTO Y DOLAR DE REPRESENTACION CONTABLE

		I.P.C. (1)			U.F (2)			Dólar de representación contable (3)		
		Indice general	Variación		Valor (último día del mes) \$	Variación		Valor (último día del mes) \$	Variación	
			mensual %	acumulado en el año %		mensual %	acumulado en el año %		mensual %	acumulado en el año %
1992	Diciembre	198,31	0,1	12,7	9.423,56	1,4	13,7	382,33	0,3	2,0
1993	Diciembre	222,57	0,2	12,2	10.623,18	0,8	12,7	431,04	2,5	12,7
1994	Diciembre	242,48	0,3	8,9	11.533,17	0,6	8,6	404,09	-3,0	-6,3
1995	Diciembre	262,36	0,3	8,2	12.482,81	0,3	8,2	407,13	-1,7	0,8
1996	Diciembre	279,76	0,4	6,6	13.280,43	0,5	6,4	424,97	1,0	4,4
1997	Diciembre	296,67	0,1	6,0	14.096,93	0,4	6,1	439,81	1,0	3,5
1998	Diciembre	310,51	0,5	4,7	14.685,39	0,3	4,2	473,77	1,6	7,7
1999	Enero	99,67	-0,3	-0,3	14.741,74	0,4	0,4	483,25	2,0	2,0
	Febrero	99,74	0,1	0,3	14.733,03	-0,1	0,3	498,74	3,2	5,3
	Marzo	100,37	0,6	0,4	14.729,25	0,0	0,3	483,83	-3,0	2,1
	Abril	100,75	0,4	0,8	14.795,36	0,4	0,7	486,30	0,5	2,6
	Mayo	100,87	0,1	0,9	14.863,98	0,5	1,2	493,26	1,4	4,1
	Junio	101,01	0,1	1,0	14.891,64	0,1	1,4	518,90	5,2	9,5
	Julio	101,08	0,1	1,1	14.906,67	0,1	1,5	515,97	-0,6	8,9
	Agosto	101,28	0,2	1,3	14.921,58	0,1	1,6	516,98	0,2	9,1
	Septiembre	101,51	0,2	1,5	14.946,80	0,2	1,8	531,11	2,7	12,1
	Octubre	101,87	0,4	1,9	14.976,98	0,2	2,0	547,57	3,1	15,6
	Noviembre	102,04	0,2	2,0	15.027,60	0,3	2,3	545,51	-0,4	15,2
	Diciembre	102,31	0,3	2,3	15.066,96	0,3	2,6	527,70	-3,3	11,4
2000	Enero	102,49	0,2	0,2	15.107,78	0,3	0,3	517,89	-1,9	-1,9
	Febrero	103,06	0,6	0,7	15.141,78	0,2	0,5	503,98	-2,7	-4,5
	Marzo	103,81	0,7	1,5	15.215,63	0,5	1,0	501,41	-0,5	-5,0
	Abril	104,31	0,5	2,0	15.316,69	0,7	1,7	515,61	2,8	-2,3
	Mayo	104,53	0,2	2,2	15.403,19	0,6	2,2	524,77	1,8	-0,6
	Junio	104,77	0,2	2,4	15.447,10	0,3	2,5	538,61	2,6	2,1
	Julio	104,91	0,1	2,5	15.478,29	0,2	2,7	556,38	3,3	5,4
	Agosto	105,18	0,3	2,8	15.498,26	0,1	2,8	562,44	1,1	6,6
	Septiembre	105,82	0,6	3,4	15.535,30	0,2	3,1	565,37	0,5	7,1
	Octubre	106,46	0,6	4,1	15.615,42	0,5	3,6	571,94	1,2	8,4
	Noviembre	106,82	0,3	4,4	15.708,21	0,6	4,3	580,37	1,5	10,0
	Diciembre	106,94	0,1	4,5	15.769,92	0,4	4,7	572,68	-1,3	8,5
2001	Enero	107,30	0,3	0,3	15.794,84	0,2	0,2	563,62	-1,6	-1,6
	Febrero	106,97	-0,3	0,0	15.831,57	0,2	0,4	567,21	0,6	-1,0
	Marzo	107,48	0,5	0,5	15.813,07	-0,1	0,3	592,91	4,5	3,5
	Abril	107,97	0,5	1,0	15.854,54	0,3	0,5	599,89	1,2	4,8
	Mayo	108,44	0,4	1,4	15.934,58	0,5	1,0	610,53	1,8	6,6
	Junio	108,50	0,1	1,5	16.002,32	0,4	1,5	626,65	2,6	9,4
	Julio	108,29	-0,2	1,3	16.032,87	0,2	1,7	664,38	6,0	16,0
	Agosto	109,16	0,8	2,1	16.014,75	-0,1	1,6	660,57	-0,6	15,3
	Septiembre	109,96	0,7	2,8	16.094,96	0,5	2,1	696,23	5,4	21,6
	Octubre	110,11	0,1	3,0	16.213,55	0,7	2,8	716,62	2,9	25,1
	Noviembre	110,10	0,0	3,0	16.257,78	0,3	3,1	681,90	-4,8	19,1
	Diciembre	109,76	-0,3	2,6	16.262,66	0,0	3,1	656,20	-3,8	14,6
2002	Enero	109,67	-0,1	-0,1	16.228,02	-0,2	-0,2	678,19	3,4	3,4
	Febrero	109,68	0,0	-0,1	16.202,87	-0,2	-0,4	675,30	2,9	2,9
	Marzo	110,26	0,5	0,5	16.197,66	0,0	-0,4	664,44	-1,6	1,3
	Abril	110,67	0,4	0,8	16.254,31	0,3	-0,1	649,09	-2,3	-1,1
	Mayo	110,77	0,1	0,9	16.324,83	0,4	0,4	654,44	0,8	-0,3
	Junio	110,63	-0,1	0,8	16.355,20	0,2	0,6	697,62	6,6	6,3
	Julio	111,12	0,4	1,2	16.348,49	0,0	0,5	700,98	0,5	6,8
	Agosto	111,54	0,4	1,6	16.390,11	0,3	0,8	715,16	2,0	9,0
	Septiembre	112,48	0,8	2,5	16.455,03	0,4	1,2	747,62	4,5	13,9

Notas:

% Variación mensual: considera la variación desde el último día del mes anterior hasta el último del mes respectivo.

% Variación acumulada: considera la variación desde el último día del año precedente hasta el último del mes respectivo.

1) Fuente: Instituto Nacional de Estadísticas. La base de cálculo cambió en abril de 1989=100 y posteriormente en enero de 1999=100.

2) Mediante Decreto Supremo N° 613 de 19.07.77, se determinó fijar valores diarios para la Unidad de Fomento, sobre la base de indexar dichos valores, mensualmente de acuerdo con la variación experimentada por el Índice de Precios al Consumidor fijado por el INE durante el mes anterior a aquél para el cual se calcula la UF.

3) Hasta diciembre de 1990, el tipo de cambio de representación contable fue fijado teniendo como referencia el valor del dólar acuerdo N° 1658. Durante 1991, el citado tipo de cambio fue ajustándose progresivamente hacia el valor del dólar observado, proceso que culminó en diciembre de 1991.

ESTADISTICAS DIARIAS DEL VALOR DE LA UNIDAD DE FOMENTO Y COTIZACION DEL DOLAR (en pesos)

Día	UNIDAD DE FOMENTO	COTIZACION DEL DOLAR	
		OBSERVADO (1) Acdo. Nº 1.458	REFERENCIA (2) Acdo. Nº 227
2002			
10 de agosto	16.345,84	—	—
11 de agosto	16.347,95	—	—
12 de agosto	16.350,06	695,14	547,30
13 de agosto	16.352,16	700,96	547,58
14 de agosto	16.354,27	702,07	546,32
15 de agosto	16.356,37	—	—
16 de agosto	16.358,48	702,21	546,52
17 de agosto	16.360,59	—	—
18 de agosto	16.362,69	—	—
19 de agosto	16.364,80	700,37	547,48
20 de agosto	16.366,91	699,19	547,99
21 de agosto	16.369,02	699,46	547,66
22 de agosto	16.371,12	702,30	547,97
23 de agosto	16.373,23	705,09	548,58
24 de agosto	16.375,34	—	—
25 de agosto	16.377,45	—	—
26 de agosto	16.379,56	706,75	548,69
27 de agosto	16.381,67	705,92	548,14
28 de agosto	16.383,78	706,23	547,46
29 de agosto	16.385,89	713,26	547,25
30 de agosto	16.388,00	715,16	547,45
31 de agosto	16.390,11	—	—
1 de septiembre	16.392,22	—	—
2 de septiembre	16.394,33	710,35	547,68
3 de septiembre	16.396,44	709,26	546,93
4 de septiembre	16.398,55	714,58	547,01
5 de septiembre	16.400,66	717,35	547,00
6 de septiembre	16.402,78	717,05	547,88
7 de septiembre	16.404,89	—	—
8 de septiembre	16.407,00	—	—
9 de septiembre	16.409,11	717,20	548,43
10 de septiembre	16.411,29	716,43	549,04
11 de septiembre	16.413,48	719,19	549,45
12 de septiembre	16.415,66	720,26	549,27
13 de septiembre	16.417,85	721,31	548,76
14 de septiembre	16.420,03	—	—
15 de septiembre	16.422,22	—	—
16 de septiembre	16.424,40	721,52	550,08
17 de septiembre	16.426,59	724,76	550,73
18 de septiembre	16.428,77	—	—
19 de septiembre	16.430,96	—	—
20 de septiembre	16.433,15	728,70	549,80
21 de septiembre	16.435,33	—	—
22 de septiembre	16.437,52	—	—
23 de septiembre	16.439,71	741,10	549,89
24 de septiembre	16.441,90	749,14	549,82
25 de septiembre	16.444,08	746,67	550,08
26 de septiembre	16.446,27	745,10	550,12
27 de septiembre	16.448,46	745,01	550,26
28 de septiembre	16.450,65	—	—
29 de septiembre	16.452,84	—	—
30 de septiembre	16.455,03	747,62	549,35
1 de octubre	16.457,22	748,73	549,75
2 de octubre	16.459,41	746,35	549,98
3 de octubre	16.461,60	742,81	549,64
4 de octubre	16.463,79	743,96	550,42
5 de octubre	16.465,98	—	—
6 de octubre	16.468,17	—	—
7 de octubre	16.470,36	743,73	550,73
8 de octubre	16.472,55	743,54	551,01
9 de octubre	16.474,75	744,91	550,58

- (1) El Comité Ejecutivo del Banco Central, en sesión 1.458 de 06-08-82, acordó publicar diariamente el tipo de cambio del dólar USA en función de las transacciones efectuadas por empresas bancarias el día hábil bancario anterior. Este tipo de cambio se utiliza para establecer el monto en pesos que corresponda pagar por concepto de derechos aduaneros y otros gravámenes o impuestos en relación al valor de las monedas extranjeras, además de otras determinaciones de carácter aduanero o tributario que corresponda efectuar.
- (2) El Consejo del Banco Central, en sesión 227 de 03-07-92, acordó que el tipo de cambio para las operaciones que realice dicho Organismo en el mercado de divisas, se determinará sobre la base de una "canasta referencial de monedas" (CRM), compuesta por 0,3497 unidades de dólares estadounidenses; 0,3182 unidades de marcos alemanes y 17,45 unidades de yenes japoneses. El valor así fijado para el 03-07-92, fue de \$ 271,41, el que se reajusta diariamente a partir de esa misma fecha, según la variación que experimente la UF, y al cual se le deduce diariamente un importe equivalente a la tasa de inflación externa que el Consejo del Banco Central estime para el período respectivo.

EQUIVALENCIAS DE MONEDAS EXTRANJERAS Y ORO SELLADO CHILENO PARA EFECTOS DE REPRESENTACION CONTABLE

País	Moneda	AI 31-08-2002		AI 30-09-2002	
		Monedas Extranjeras por dólar USA		Monedas Extranjeras por dólar USA	
Argentina	Peso	3,5200	203,17	3,7100	201,51
Australia	Dólar	1,8123	394,61	1,8396	406,40
Bolivia	Boliviano	7,2861	98,15	7,3369	101,90
Brasil	Real	3,0660	233,26	3,8700	193,18
Canadá	Dólar	1,5573	459,23	1,5762	474,32
China Popular	Yuan	8,2767	86,41	8,2771	90,32
Colombia	Peso	2.714,0000	0,26	2.803,3000	0,27
Dinamarca	Corona	7,5419	94,82	7,5796	98,64
Ecuador	Sucre	1,0000	715,16	0,0000	0,00
Emiratos Arabes Unidos	Dirham	3,6728	194,72	3,6728	203,56
Estados Unidos	Dólar	1,0000	715,16	1,0000	747,62
Gran Bretaña	Libra	0,6461	1.106,89	0,6408	1.166,70
Hong Kong	Dólar	7,7999	91,69	7,7997	95,85
India	Rupia	48,4800	14,75	48,3600	15,46
Japón	Yen	118,2400	6,05	122,7500	6,09
México	Nuevo Peso	9,9130	72,14	10,1830	73,42
Noruega	Corona	7,5088	95,24	7,4779	99,98
Nueva Zelandia	Dólar	2,1345	335,05	2,1258	351,69
Paraguay	Guaraní	6.227,1001	0,11	6.147,7998	0,12
Perú	Nuevo Sol	3,6180	197,67	3,6485	204,91
Singapur	Dólar	1,7495	408,78	1,7785	420,37
Sudáfrica	Rand	10,6122	67,39	10,5550	70,83
Suecia	Corona	9,3086	76,83	9,2671	80,67
Suiza	Franco	1,4950	478,37	1,4939	500,45
Taiwan	Dólar	34,0800	20,98	34,8100	21,48
Uruguay	Peso	28,4000	25,18	27,2500	27,44
Venezuela	Bolívar	1.415,0000	0,51	1.468,5000	0,51
U.E.M.	Euro	1,0164	703,62	1,0202	732,82
CHILE	Peso Oro Sellado Chileno		1.313,63		1.408,23

Nota: La Superintendencia de Bancos e Instituciones Financieras fija el valor del dólar de representación contable en base al tipo de cambio de referencia (Acdo. 1.658), es decir, aquel que se utiliza para las operaciones que realiza en el mercado de divisas el Banco Central de Chile. La equivalencia de las demás monedas extranjeras se establece según la paridad que éstas tengan con el dólar norteamericano.

TASA DE INTERES PROMEDIO DE LOS DEPOSITOS Y CAPTACIONES EN MONEDA CHILENA NO REAJUSTABLES

		A menos de 30 ds.		De 30 a 89 ds.		De 90 ds. a 1 año		A más de 1 año		Total	
		Tasa mensual % (1)	Monto MM\$	Tasa mensual %	Monto MM\$	Tasa mensual %	Monto MM\$	Tasa mensual %	Monto MM\$	Tasa mensual %	Monto MM\$
2002	Abril			0,36	3.883.785	0,39	834.920	0,43	190.657	0,37	4.909.362
	Mayo			0,33	3.556.937	0,36	582.151	0,44	372.007	0,34	4.511.095
	Junio			0,32	3.092.451	0,35	451.580	0,47	265.217	0,33	3.809.248
	Julio			0,27	3.560.572	0,30	734.559	0,40	219.185	0,28	4.514.316
	Agosto			0,23	3.650.042	0,25	398.581	0,33	102.914	0,23	4.151.537
	Septiembre			0,22	3.330.324	0,25	483.659	0,35	192.658	0,23	4.006.641

La tasa de interés corresponde al interés promedio ponderado.

La columna monto corresponde a la suma de los montos transados cada día del mes correspondiente.

Los antecedentes están referidos a casas matrices y sucursales en la Región Metropolitana.

(1) Operaciones no autorizadas por Ley.

TASA DE INTERES PROMEDIO DE LOS DEPOSITOS Y CAPTACIONES EN MONEDA CHILENA REAJUSTABLES SEGUN UF

		A menos de 30 ds.		De 30 a 89 ds.		De 90 ds. a 1 año		A más de 1 año		Total	
		Tasa anual % (1)	Monto MM\$	Tasa anual %	Monto MM\$	Tasa anual %	Monto MM\$	Tasa anual %	Monto MM\$	Tasa anual %	Monto MM\$
2002	Abril			0,60	148	0,57	686.649	2,79	178.361	1,03	865.158
	Mayo			0,86	214	1,67	773.503	3,10	164.528	1,92	938.245
	Junio			0,81	6	2,14	370.222	3,16	370.248	2,65	740.476
	Julio			1,07	192	1,58	553.767	2,34	506.651	1,94	1.060.610
	Agosto			0,13	25	0,27	380.140	1,38	249.806	0,71	629.971
	Septiembre			0,04	7	0,06	209.926	0,83	395.395	0,56	605.328

La tasa de interés corresponde al interés promedio ponderado.

La columna monto corresponde a la suma de los montos transados cada día del mes correspondiente.

Los antecedentes están referidos a casas matrices y sucursales en la Región Metropolitana.

(1) Operaciones no autorizadas por Ley.

TASA DE INTERES PROMEDIO DE LOS DEPOSITOS Y CAPTACIONES EN MONEDA CHILENA REAJUSTABLES SEGUN TIPO DE CAMBIO

		A menos de 30 ds.		De 30 a 89 ds.		De 90 ds. a 1 año		A más de 1 año		Total	
		Tasa anual % (1)	Monto MM\$	Tasa anual %	Monto MM\$	Tasa anual %	Monto MM\$	Tasa anual %	Monto MM\$	Tasa anual %	Monto MM\$
2002	Abril			3,14	374	1,57	11.846	0,00	0	1,62	12.220
	Mayo			1,68	705	0,68	449	0,00	0	1,29	1.154
	Junio			2,83	186	0,00	0	0,00	0	2,83	186
	Julio			1,34	24	0,00	0	0,00	0	1,34	24
	Agosto			1,40	116	1,30	12.660	0,00	0	1,30	12.776
	Septiembre			1,43	25	0,00	0	0,00	0	1,43	25

La tasa de interés corresponde al interés promedio ponderado.

La columna monto corresponde a la suma de los montos transados cada día del mes correspondiente.

Los antecedentes están referidos a casas matrices y sucursales en la Región Metropolitana.

(1) Operaciones no autorizadas por Ley.

TASA DE INTERES PROMEDIO DE LOS DEPOSITOS Y CAPTACIONES INTERBANCARIOS NO REAJUSTABLES. MONEDA CHILENA

		A menos de 30 ds.		De 30 a 89 ds.		De 90 ds. a 1 año		A más de 1 año		Total	
		Tasa mensual %	Monto MM\$	Tasa mensual %	Monto MM\$	Tasa mensual %	Monto MM\$	Tasa mensual %	Monto MM\$	Tasa mensual %	Monto MM\$
2002	Abril	0,36	6.362.971	0,00	0	0,00	0	0,00	0	0,36	6.362.971
	Mayo	0,31	5.252.332	0,38	5.000	0,38	30.950	0,00	0	0,31	5.288.282
	Junio	0,27	6.582.706	0,00	0	0,00	0	0,00	0	0,27	6.582.706
	Julio	0,24	8.132.009	0,27	2.000	0,00	0	0,00	0	0,24	8.134.009
	Agosto	0,22	5.102.608	0,28	7.000	0,25	30.850	0,00	0	0,22	5.140.458
	Septiembre	0,24	3.365.549	0,25	29.000	0,25	50.500	0,00	0	0,24	3.445.049

La tasa de interés corresponde al interés promedio ponderado.

La columna monto corresponde a la suma de los montos transados cada día del mes correspondiente.

Los antecedentes están referidos a casas matrices y sucursales en la Región Metropolitana.

TASA DE INTERES PROMEDIO DE LOS DEPOSITOS Y CAPTACIONES INTERBANCARIOS REAJUSTABLES SEGUN UF

		A menos de 30 ds.		De 30 a 89 ds.		De 90 ds. a 1 año		A más de 1 año		Total	
		Tasa anual %	Monto MM\$	Tasa anual %	Monto MM\$	Tasa anual %	Monto MM\$	Tasa anual %	Monto MM\$	Tasa anual %	Monto MM\$
2002	Abril	0,04	40.500	0,00	0	0,99	24.377	0,00	0	0,40	64.877
	Mayo	0,00	0	0,00	0	2,59	18.500	0,00	0	2,59	18.500
	Junio	0,00	0	2,50	1.000	2,13	26.700	2,65	5.000	2,22	32.700
	Julio	0,00	0	0,00	0	1,55	41.000	0,00	0	1,55	41.000
	Agosto	1,54	206.450	0,00	0	1,64	11.014	0,00	0	1,55	217.464
	Septiembre	0,01	95.600	0,00	0	0,00	0	0,00	0	0,01	95.600

La tasa de interés corresponde al interés promedio ponderado.

La columna monto corresponde a la suma de los montos transados cada día del mes correspondiente.

Los antecedentes están referidos a casas matrices y sucursales en la Región Metropolitana.

TASA DE INTERES PROMEDIO DE LOS PRESTAMOS EN MONEDA CHILENA NO REAJUSTABLES

		A menos de 30 ds.		De 30 a 89 ds.		De 90 ds. a 1 año		A más de 1 año		Total	
		Tasa mensual %	Monto MM\$	Tasa mensual %	Monto MM\$	Tasa mensual %	Monto MM\$	Tasa mensual %	Monto MM\$	Tasa mensual %	Monto MM\$
2002	Abril	0,54	1.731.796	0,70	376.070	1,32	783.722	1,74	294.940	0,86	3.186.628
	Mayo	0,52	1.820.924	0,66	382.997	1,31	705.132	1,69	308.128	0,82	3.217.181
	Junio	0,52	1.575.133	0,66	321.533	1,24	639.465	1,71	285.523	0,82	2.821.654
	Julio	0,44	1.767.671	0,63	344.080	1,14	654.860	1,62	331.735	0,74	3.098.346
	Agosto	0,41	1.647.776	0,58	352.336	1,12	577.400	1,68	311.595	0,71	2.889.107
	Septiembre	0,49	1.645.586	0,53	343.342	1,06	592.565	1,50	332.060	0,73	2.913.553

La tasa de interés corresponde al interés promedio ponderado.

La columna monto corresponde a la suma de los montos transados cada día del mes correspondiente.

Los antecedentes están referidos a casas matrices y sucursales en la Región Metropolitana.

TASA DE INTERES PROMEDIO DE LOS PRESTAMOS EN MONEDA CHILENA REAJUSTABLES SEGUN UF

		A menos de 30 ds.		De 30 a 89 ds.		De 90 ds. a 1 año		A más de 1 año		Total	
		Tasa anual %	Monto MM\$	Tasa anual %	Monto MM\$	Tasa anual %	Monto MM\$	Tasa anual %	Monto MM\$	Tasa anual %	Monto MM\$
2002	Abril	4,03	72.097	3,79	68.414	3,85	228.689	5,88	98.203	4,30	467.403
	Mayo	3,35	41.369	4,23	63.760	4,13	184.556	5,37	77.716	4,32	367.401
	Junio	4,57	45.750	4,77	90.383	4,50	178.753	5,21	113.546	4,75	428.432
	Julio	5,83	25.895	4,72	69.084	4,20	225.300	5,09	133.328	4,63	453.607
	Agosto	2,84	46.413	3,70	56.860	3,16	131.883	4,97	85.725	3,69	320.881
	Septiembre	2,78	23.972	2,03	84.208	2,62	134.380	4,34	89.596	2,95	332.156

La tasa de interés corresponde al interés promedio ponderado.

La columna monto corresponde a la suma de los montos transados cada día del mes correspondiente.

Los antecedentes están referidos a casas matrices y sucursales en la Región Metropolitana.

TASA DE INTERES PROMEDIO DE LOS PRESTAMOS EN MONEDA CHILENA REAJUSTABLES SEGUN TIPO DE CAMBIO

		A menos de 30 ds.		De 30 a 89 ds.		De 90 ds. a 1 año		A más de 1 año		Total	
		Tasa anual %	Monto MM\$	Tasa anual %	Monto MM\$	Tasa anual %	Monto MM\$	Tasa anual %	Monto MM\$	Tasa anual %	Monto MM\$
2002	Abril	3,40	1.822	3,02	1.985	4,41	2.617	4,65	1.309	3,86	7.733
	Mayo	1,18	500	4,38	1.484	4,51	1.618	0,00	0	3,99	3.602
	Junio	5,31	535	2,28	1.894	4,50	1.326	0,00	0	3,50	3.755
	Julio	4,54	1.715	4,85	519	3,74	4.791	4,55	2.496	4,16	9.521
	Agosto	4,94	1.063	8,39	7	3,63	5.458	5,04	418	3,92	6.946
	Septiembre	5,18	559	5,53	505	3,60	1.435	0,00	0	4,34	2.499

La tasa de interés corresponde al interés promedio ponderado.

La columna monto corresponde a la suma de los montos transados cada día del mes correspondiente.

Los antecedentes están referidos a casas matrices y sucursales en la Región Metropolitana.

TASA DE INTERES PROMEDIO DE LOS PRESTAMOS INTERBANCARIOS NO REAJUSTABLES. MONEDA CHILENA

		A menos de 30 ds.		De 30 a 89 ds.		De 90 ds. a 1 año		A más de 1 año		Total	
		Tasa mensual %	Monto MM\$	Tasa mensual %	Monto MM\$	Tasa mensual %	Monto MM\$	Tasa mensual %	Monto MM\$	Tasa mensual %	Monto MM\$
2002	Abril	0,36	6.194.321	0,00	0	0,00	0	0,00	0	0,36	6.194.321
	Mayo	0,32	5.305.882	0,36	10.000	0,00	0	0,00	0	0,32	5.315.882
	Junio	0,31	5.466.606	0,00	0	0,00	0	0,00	0	0,31	5.466.606
	Julio	0,27	7.132.959	0,27	2.000	1,40	3.000	0,00	0	0,27	7.137.959
	Agosto	0,23	4.612.258	0,28	7.000	0,00	0	0,00	0	0,23	4.619.258
	Septiembre	0,24	3.709.472	0,00	0	0,00	0	0,00	0	0,24	3.709.472

La tasa de interés corresponde al interés promedio ponderado.

La columna monto corresponde a la suma de los montos transados cada día del mes correspondiente.

Los antecedentes están referidos a casas matrices y sucursales en la Región Metropolitana.

TASA DE INTERES PROMEDIO DE LOS PRESTAMOS INTERBANCARIOS REAJUSTABLES SEGUN UF

		A menos de 30 ds.		De 30 a 89 ds.		De 90 ds. a 1 año		A más de 1 año		Total	
		Tasa anual %	Monto MM\$	Tasa anual %	Monto MM\$	Tasa anual %	Monto MM\$	Tasa anual %	Monto MM\$	Tasa anual %	Monto MM\$
2002	Abril	0,54	20.500	0,00	0	0,88	15.377	0,00	0	0,69	35.877
	Mayo	0,00	0	0,00	0	2,88	13.123	0,00	0	2,88	13.123
	Junio	0,00	0	2,50	1.000	0,00	0	0,00	0	2,50	1.000
	Julio	0,00	0	0,00	0	0,00	0	0,00	0	0,00	0
	Agosto	4,45	67.600	0,00	0	1,20	3.000	0,00	0	4,31	70.600
	Septiembre	1,67	10.600	0,00	0	0,00	0	0,00	0	1,67	10.600

La tasa de interés corresponde al interés promedio ponderado.

La columna monto corresponde a la suma de los montos transados cada día del mes correspondiente.

Los antecedentes están referidos a casas matrices y sucursales en la Región Metropolitana.

TASA DE INTERES PROMEDIO DE LOS PRESTAMOS EN LETRAS DE CREDITO

		VIVIENDA			FINES GENERALES		
		Letras de crédito Tasa anual %	Comisión anual %	Monto MM\$	Letras de crédito Tasa anual %	Comisión anual %	Monto MM\$
2002	Abril	6,39	1,34	48.170	6,35	1,60	36.356
	Mayo	6,30	1,26	59.821	6,20	1,54	34.361
	Junio	6,24	1,18	57.898	6,25	1,54	44.107
	Julio	6,17	1,16	63.539	6,34	1,60	45.492
	Agosto	5,72	0,92	58.700	5,47	1,32	35.894
	Septiembre	5,53	1,02	46.037	5,17	1,33	37.741

La tasa de interés corresponde al interés promedio ponderado.

La columna monto corresponde a la suma de los montos transados cada día del mes correspondiente.

**TASAS DE INTERES DIARIAS DEL SISTEMA FINANCIERO
SEPTIEMBRE 2002
Operaciones en moneda chilena**

DIA	DEPOSITOS Y CAPTACIONES (1)				COLOCACIONES (2)			
	NO REAJUSTABLE		REAJUSTABLE		NO REAJUSTABLE		REAJUSTABLE	
	Monto en MM\$	Tasas de Interés (% mensual) Prom.	Monto en MM\$	Tasas de Interés (% anual) Prom.	Monto en MM\$	Tasas de Interés (% mensual) Prom.	Monto en MM\$	Tasas de Interés (% anual) Prom.
2	181.113,62	0,21	72.189,45	0,41	62.236,25	1,04	14.643,99	4,24
3	256.996,45	0,22	28.925,80	0,26	54.250,41	1,01	6.502,85	3,02
4	202.954,83	0,22	34.735,43	0,42	60.474,25	0,99	8.973,07	3,06
5	219.851,10	0,22	23.812,99	0,36	35.251,15	0,97	10.869,40	3,37
6	152.302,67	0,22	6.758,83	0,08	47.364,58	1,02	5.907,28	4,08
9	174.605,98	0,24	27.374,71	0,37	47.325,59	1,20	14.635,99	4,62
10	175.394,47	0,23	49.374,76	0,54	79.925,24	1,33	6.598,34	2,98
11	226.211,17	0,23	51.005,24	0,71	55.921,54	1,56	10.944,82	3,21
12	287.868,91	0,23	45.646,10	0,81	70.939,58	1,02	14.558,67	2,02
13	146.081,17	0,23	5.373,09	0,45	76.716,99	1,24	6.006,60	3,36
16	209.630,98	0,24	17.120,76	0,27	122.357,73	0,81	32.332,66	1,94
17	119.093,50	0,22	7.281,70	0,90	61.148,72	1,01	6.471,14	3,38
20	96.740,36	0,18	25.677,43	1,05	47.862,41	1,16	2.177,00	4,16
23	409.777,17	0,24	39.468,53	0,82	63.485,71	0,90	16.329,25	2,57
24	326.148,71	0,24	37.652,52	0,36	59.904,78	1,22	16.493,27	2,87
25	257.190,17	0,24	31.244,07	0,24	57.851,24	0,97	15.605,70	3,65
26	193.278,50	0,24	38.226,02	0,87	53.677,45	1,02	24.512,69	3,04
27	126.994,14	0,22	19.166,47	0,60	63.088,42	0,94	22.933,60	3,61
30	244.402,58	0,25	44.294,97	0,71	148.182,76	0,73	71.689,25	2,42

Notas: Antecedentes proporcionados por las instituciones financieras referidos a casas matrices y sucursales del Area Metropolitana.

Se consideran las operaciones efectuadas a plazos iguales o superiores a 30 días.

(1) No incluye depósitos en cuentas de ahorro, operaciones broker ni venta de cartera.

(2) Considera sólo las colocaciones efectivas excluidas las interfinancieras.

INTERES CORRIENTE

	OPERACIONES EN MONEDA CHILENA					OPERACIONES EN MONEDA EXTRANJERA	
	NO REAJUSTABLE						REAJUSTABLE
	MENOS DE 90 DS.		90 DIAS O MAS				
	INTERES CORRIENTE hasta 5.000 UF Anual %	INTERES CORRIENTE más de 5.000 UF Anual %	INTERES CORRIENTE hasta 200 UF Anual %	INTERES CORRIENTE de 200 a 5.000 UF Anual %	INTERES CORRIENTE más de 5.000 UF Anual %		
2000							
Desde el 10 de julio	17,30	10,10	30,58	22,85	16,14	7,43	8,33
Desde el 7 de agosto	18,36	8,87	30,89	21,63	14,67	7,39	8,37
Desde el 8 de septiembre	18,55	7,86	30,74	21,03	14,41	7,33	8,26
Desde el 21 de septiembre	18,55	10,44	30,74	21,03	14,41	7,33	8,26
Desde el 7 de octubre	19,60	10,02	30,87	21,45	14,39	7,86	8,64
Desde el 9 de noviembre	21,26	10,89	32,11	22,52	17,28	7,05	8,04
Desde el 9 de diciembre	21,51	11,82	32,86	23,62	17,94	6,81	7,88
2001							
Desde el 6 de enero	20,77	10,63	32,12	22,84	16,45	6,85	7,98
Desde el 8 de febrero	19,40	8,89	31,72	21,13	14,52	6,48	7,19
Desde el 8 de marzo	18,91	8,32	32,75	21,02	15,21	6,26	6,92
Desde el 10 de abril	16,41	6,88	30,04	18,06	11,70	5,97	6,67
Desde el 11 de abril	16,41	9,96	30,04	18,06	11,70	5,97	6,67
Desde el 7 de mayo	18,02	10,04	30,68	19,58	14,00	5,76	6,36
Desde el 12 de junio	19,16	10,57	31,69	21,69	15,44	5,65	5,37
Desde el 7 de julio	16,87	9,26	31,04	19,74	13,76	5,50	5,72
Desde el 8 de agosto	16,70	7,37	30,39	18,56	13,09	6,59	5,20
Desde el 8 de septiembre	16,03	7,84	30,12	19,92	12,18	7,18	5,12
Desde el 9 de octubre	15,92	8,24	29,54	20,46	12,53	6,70	4,56
Desde el 8 de noviembre	15,96	8,36	29,96	20,93	13,47	6,38	4,21
Desde el 10 de diciembre	15,85	8,16	30,61	21,01	13,41	6,95	3,91

	OPERACIONES EN MONEDA CHILENA					OPERACIONES EN MONEDA EXTRANJERA		
	NO REAJUSTABLE						REAJUSTABLE	
	MENOS DE 90 DS.		90 DIAS O MAS				MENOS DE 1 AÑO	1 AÑO O MAS
	INTERES CORRIENTE hasta 5.000 UF Anual %	INTERES CORRIENTE más de 5.000 UF Anual %	INTERES CORRIENTE hasta 200 UF Anual %	INTERES CORRIENTE de 200 a 5.000 UF Anual %	INTERES CORRIENTE más de 5.000 UF Anual %		INTERES CORRIENTE Anual %	INTERES CORRIENTE Anual %
2002								
Desde el 9 de enero	15,60	8,19	30,33	20,62	13,08	7,73	7,20	3,56
Desde el 8 de febrero	15,10	8,08	30,11	20,17	13,83	7,95	7,31	3,44
Desde el 9 de marzo	14,49	7,45	30,94	20,96	13,93	7,35	6,73	3,52
Desde el 12 de abril	13,76	6,59	29,77	18,87	12,76	5,10	6,39	3,65
Desde el 11 de mayo	13,31	6,39	26,94	19,13	11,99	3,98	5,89	3,65
Desde el 10 de junio	12,76	6,15	26,58	19,32	11,40	4,04	5,66	3,42
Desde el 9 de julio	12,23	5,95	26,36	19,02	10,01	4,62	5,98	3,23
Desde el 10 de agosto	11,83	5,10	26,32	18,60	8,45	5,08	5,59	3,36
Desde el 7 de septiembre	11,26	5,02	25,54	18,08	7,51	3,30	5,48	3,45

Notas:

Interés mensual: para calcular el equivalente mensual, se debe dividir por 12 la tasa de interés anual.

Interés corriente: se determina considerando el promedio de los intereses cobrados por las instituciones financieras, conforme a lo estipulado en la Ley N° 18.010, publicada en el Diario Oficial del 27.06.81 y modificada por la Ley N° 19.528, publicada en el Diario Oficial el 4.11.98.

Interés máximo convencional: corresponde al límite de interés que puede estipularse en las operaciones de crédito de dinero. Este valor no puede exceder en más de un 50% del interés corriente que rija al momento de la convención.

ESTADOS FINANCIEROS

INSTITUCIONES FINANCIERAS

ABN AMRO BANK (CHILE)	* BANKBOSTON N.A.
BANCO BICE	BBVA BANCO BHIF
BANCO DE CHILE	* CITIBANK N.A.
BANCO DE CREDITO E INVERSIONES	CORPBANCA
* BANCO DE LA NACION ARGENTINA	DEUTSCHE BANK (CHILE)
BANCO DEL DESARROLLO	DRESDNER BANK LATEINAMERIKA
BANCO DEL ESTADO DE CHILE	* HNS BANCO
* BANCO DO BRASIL S.A.	* HSBC BANK USA
BANCO FALABELLA	* JP MORGAN CHASE BANK
BANCO INTERNACIONAL	SCOTIABANK SUD AMERICANO
BANCO RIPLEY	* THE BANK OF TOKYO-MITSUBISHI LTD.
BANCO SANTANDER-CHILE	
BANCO SECURITY	
* BANCO SUDAMERIS	FINANCIERA CONOSUR

NOTAS: Los antecedentes estadísticos considerados corresponden a la información presentada por las Instituciones Financieras conforme a sus registros contables.

* Se consideran Sucursales de Bancos Extranjeros para fines estadísticos.

ESTADOS DE SITUACION Y CUENTAS DE ORDEN DEL SISTEMA FINANCIERO. SEPTIEMBRE 2002
ACTIVOS (saldos a fin de mes en millones de pesos)

	BANCOS ESTABLECIDOS EN CHILE			BANCO DEL ESTADO			SUC. BANCOS EXTRANJEROS		
	MCH no reaj.	MCH reaj.	M. extranj.	MCH no reaj.	MCH reaj.	M. extranj.	MCH no reaj.	MCH reaj.	M. extranj.
ACTIVO CIRCULANTE	11.640.855	17.866.658	6.137.857	2.013.112	3.895.290	377.685	1.511.569	1.573.134	811.400
Fondos disponibles	3.291.280	-	504.190	178.752	-	35.165	425.502	-	508.883
Caja	385.014	-	46.378	49.347	-	1.817	13.501	-	4.430
Depósitos en el Banco Central	74.619	-	129.546	24.220	-	121	36.603	-	49.287
Documentos a cargo de otros bancos (canje)	2.821.044	-	126.042	105.159	-	2.883	375.059	-	14.143
Depósitos en bancos comerciales y Bco. del Estado	10.603	-	3	25	-	-	339	-	9
Depósitos en el exterior	-	-	202.220	-	-	30.343	-	-	441.015
Colocaciones	6.692.998	14.194.791	4.864.021	650.503	2.969.095	338.176	853.829	845.864	274.515
COLOCACIONES EFECTIVAS	6.355.847	8.034.247	3.894.819	637.446	1.442.515	255.009	833.802	368.414	239.476
Colocaciones pactadas hasta 1 año plazo	4.359.957	2.344.536	2.805.955	353.429	276.530	175.124	592.086	137.795	221.879
Deudores en cuentas corrientes	933.709	-	132	34.600	-	-	125.712	-	231
Préstamos comerciales	2.634.426	2.256.599	399.364	196.406	197.055	30.172	347.639	129.835	30.999
Préstamos de consumo	446.682	1.433	10.912	23.745	-	99	72.102	36	2.832
Préstamos a instituciones financieras	249.562	65.683	11.262	75.595	77.994	-	44.331	7.162	6.566
Créditos para importación	-	162	840.385	-	1	13.474	43	7	46.957
Créditos para exportación	74.178	2.998	1.527.553	22.507	914	131.379	2.125	755	134.294
Operaciones de Factoraje	16.662	16.248	16.106	-	-	-	-	-	-
Varios deudores	4.738	1.413	241	575	565	-	134	-	1
Colocaciones pactadas a más de 1 año plazo	1.995.890	5.689.711	1.088.863	284.017	1.165.985	79.884	241.715	230.619	17.597
Préstamos comerciales	705.562	3.911.502	665.300	88.851	921.521	37.088	27.917	177.629	8.705
Préstamos de consumo	1.287.473	1.15.918	-	186.101	34.834	-	213.798	5.092	-
Préstamos a instituciones financieras	-	356	-	8.605	13.445	-	-	-	-
Créditos para importación	-	1	32.529	-	-	-	-	-	687
Créditos para exportación	2.844	1.782	391.035	460	-	42.797	-	-	8.206
Préstamos productivos reprogramados	11	528	-	-	47	-	-	-	-
Dividendos hipotecarios reprogramados	-	29.469	-	-	14.996	-	-	866	-
Préstamos hipotecarios para vivienda	-	707.617	-	-	15.210	-	-	3.345	-
Préstamos hipotecarios endosables para vivienda	-	759.019	-	-	134.362	-	-	26.801	-
Préstamos hipotecarios endosables para fines grales.	-	163.520	-	-	31.570	-	-	16.887	-
COLOCACIONES EN LETRAS DE CREDITO	-	4.292.051	-	-	1.411.482	-	-	408.243	-
Préstamos para fines generales en LC	-	2.168.570	-	-	36.470	-	-	192.381	-
Préstamos para vivienda en LC	-	2.114.025	-	-	1.370.965	-	-	215.268	-
Dividendos por cobrar	-	9.456	-	-	4.048	-	-	593	-
CONTRATOS DE LEASING	13.898	936.787	9.031	-	40.697	-	53	24.091	126
COLOCACIONES VENCIDAS	134.821	326.983	35.770	10.955	42.810	4.725	11.813	18.834	3.046
Créditos comerciales vencidos	119.040	270.151	35.770	10.140	35.981	4.725	9.334	15.619	3.046
Créditos de consumo vencidos	15.462	1.355	-	814	12	-	2.479	49	-
Créditos hipotecarios vencidos	-	51.649	-	-	6.242	-	-	3.146	-
Operaciones de Factoraje	309	-	-	-	-	-	-	-	-
Contratos de leasing	10	3.829	-	-	575	-	-	19	-
COLOCACIONES CONTINGENTES	188.433	604.723	924.402	2.102	31.590	78.442	8.160	26.283	31.867
Colocaciones pactadas hasta 1 año plazo	114.767	343.107	638.732	807	22.174	12.242	7.054	13.490	30.599
Deudores por BG y consignaciones judiciales	114.764	342.584	119.184	807	22.174	230	7.054	13.481	5.237
Deudores por avales y fianzas	3	205	171.229	-	-	-	-	1	1.040
Deudores por CC simples o documentarias	-	318	297.951	-	-	7.071	-	8	16.178
Deudores por CC del exterior confirmadas	-	-	50.369	-	-	4.941	-	-	8.144
Colocaciones pactadas a más de 1 año plazo	73.665	261.616	285.670	1.295	9.417	66.201	1.106	12.792	1.268
Deudores por BG y consignaciones judiciales	72.574	260.857	66.435	1.295	9.309	11.898	1.106	12.792	1.041
Deudores por avales y fianzas	1.091	759	219.234	-	108	54.303	-	-	226
Operaciones con pacto de retrocompra	147.443	26.313	-	9.846	-	-	2.331	-	-
Compra de doctos. con pacto de retroc. a inst. financ.	5.523	-	-	-	-	-	-	-	-
Compra de doctos. con pacto de retroc. a terceros	141.920	26.313	-	9.846	-	-	2.331	-	-
Inversiones	1.508.409	3.645.554	769.528	1.173.846	926.196	4.338	229.624	727.270	27.959
INVERSIONES FINANCIERAS	1.328.303	3.645.554	766.318	1.159.226	926.196	4.287	227.304	727.270	27.950
Doctos. emitidos por el B. Central con merc. secund.	876.400	1.368.367	-	1.031.596	378.165	-	115.535	655.250	-
Doctos. emitidos por el B. Central sin merc. secund.	-	477.421	-	-	-	-	-	-	-
Doctos. emitidos por organismos fiscales	-	189.063	63.070	-	105.519	977	-	-	142
Doctos. emitidos por otras inst. financ. del país	158.231	339.416	-	74.187	263.473	-	28.193	2.730	11.926
Inversiones en el exterior	-	-	398.775	-	-	4.490	-	-	15.881
Otras inversiones financieras	55.449	685.600	117.879	-	148.326	-	-	2.624	-
Inversiones financieras intermediadas	236.685	527.942	176.332	54.894	16.178	-	83.089	49.309	-
Ajuste a valor de mercado de invers. transables	1.538	57.745	10.260	-1.451	14.535	-1.180	488	17.358	-
OTRAS INVERSIONES	180.106	-	3.210	14.621	-	51	2.320	-	8
Activos para leasing	66.580	-	1.803	6.264	-	-	3	-	8
Bienes recibidos en pago o adjudicados	113.326	-	-	8.314	-	-	2.316	-	-
Otras inversiones no financieras	200	-	1.407	42	-	51	1	-	-
Intereses por cobrar otras operaciones	725	-	119	165	-	6	283	-	43
OTRAS CUENTAS DEL ACTIVO	5.177.506	1.752.071	5.907.709	698.709	664.678	798.994	3.629.719	1.140.713	4.680.780
Saldos con sucursales en el país	36.544	-	11.655	-	-	-	127	-	-
Operaciones pendientes	33.783	-	5.349	1.320	-	155	298	-	1.339
Cuentas diversas	310.852	4.595	669.088	107.788	36	25.494	33.631	35	92.764
Activo transitorio	226.630	43	2.311	12.202	4.277	-	30.085	291	9
Operaciones a futuro	4.534.135	1.747.433	5.219.307	577.399	660.365	773.346	3.565.577	1.140.388	4.586.668
Sucursales en el Exterior	35.562	-	-	-	-	-	-	-	-
ACTIVO FIJO	947.097	-	2.129	126.473	-	38	77.592	-	-
Activo fijo físico	653.012	-	2.129	109.918	-	38	62.120	-	-
Inversiones en sociedades	294.085	-	-	16.554	-	-	15.472	-	-
CUENTAS DE AJUSTE Y CONTROL	2.681.590	-	5.035.791	193.126	-	487.356	3.281.246	-	3.880.429
Cuentas de la posición de cambios	-92.616	-	12.966	95.194	-	-	302.313	-	90
Otras cuentas de conversión y cambio	2.677.747	-	4.654.329	97.932	-	487.077	2.978.933	-	3.580.818
Cuentas varias de control	96.459	-	368.495	-	-	279	-	-	299.521
CUENTAS DE GASTOS	7.643.990	-	85.378	424.317	-	3.921	890.789	-	5.354
TOTAL ACTIVO	28.091.037	19.618.730	17.168.865	3.455.737	4.559.969	1.667.995	9.390.916	2.713.847	9.377.963
CUENTAS DE ORDEN	45.588.350	13.717.196	16.507.640	6.080.853	134.679	1.022.348	5.021.398	821.735	3.832.662
Colocaciones recompradas al B.C.	42.612	72.165	15.748	-	-	-	-	-	-
Otras cuentas de orden	45.545.737	13.645.032	16.491.891	6.080.853	134.679	1.022.348	5.021.398	821.735	3.832.662

La moneda extranjera se ha convertido al tipo de cambio de representación contable: \$ 747,62 por US\$ 1.
 En la pág. 35 se indican las entidades consideradas Sucursales de Bancos Extranjeros para fines estadísticos.

ACTIVOS. SEPTIEMBRE 2002 (saldos a fin de mes en millones de pesos)

	SOCIEDADES FINANCIERAS			SISTEMA FINANCIERO			TOTAL
	MCH no reaj.	MCH reaj.	M. extranj.	MCH no reaj.	MCH reaj.	M. extranj.	
ACTIVO CIRCULANTE	178.646	5.570	-	15.344.181	23.340.653	7.326.942	46.011.776
Fondos disponibles	9.871	-	-	3.905.404	-	1.048.238	4.953.642
Caja	1.113	-	-	448.976	-	52.625	501.601
Depósitos en el Banco Central	514	-	-	135.956	-	178.954	314.911
Documentos a cargo de otros bancos (canje)	7.824	-	-	3.309.086	-	143.068	3.452.154
Depósitos en bancos comerciales y Bco. del Estado	420	-	-	11.386	-	12	11.399
Depósitos en el exterior	-	-	-	-	-	673.578	673.578
Colocaciones	146.321	5.570	-	8.343.651	18.015.320	5.476.712	31.835.683
COLOCACIONES EFECTIVAS	144.334	5.544	-	7.971.428	9.850.719	4.389.303	22.211.451
Colocaciones pactadas hasta 1 año plazo	32.241	-	-	5.337.713	2.758.860	3.202.958	11.299.532
Deudores en cuentas corrientes	-	-	-	1.094.021	-	363	1.094.384
Préstamos comerciales	143	-	-	3.178.614	2.583.489	460.534	6.222.637
Préstamos de consumo	32.098	-	-	574.627	1.469	13.843	589.939
Préstamos a instituciones financieras	-	-	-	369.488	150.839	17.828	538.155
Créditos para importación	-	-	-	43	170	900.816	901.029
Créditos para exportación	-	-	-	98.810	4.667	1.793.226	1.896.703
Operaciones de Factoraje	-	-	-	16.662	16.248	16.106	49.016
Varios deudores	-	-	-	5.447	1.978	241	7.667
Colocaciones pactadas a más de 1 año plazo	112.093	5.544	-	2.633.715	7.091.859	1.186.345	10.911.919
Préstamos comerciales	4.491	-	-	826.822	5.010.652	711.092	6.548.566
Préstamos de consumo	107.602	5.544	-	1.794.974	161.387	-	1.956.361
Préstamos a instituciones financieras	-	-	-	8.605	13.801	-	22.405
Créditos para importación	-	-	-	-	1	33.215	33.217
Créditos para exportación	-	-	-	3.304	1.782	442.037	447.124
Préstamos productivos reprogramados	-	-	-	11	575	-	586
Dividendos hipotecarios reprogramados	-	-	-	-	45.330	-	45.330
Préstamos hipotecarios para vivienda	-	-	-	-	726.172	-	726.172
Préstamos hipotecarios endosables para vivienda	-	-	-	-	920.182	-	920.182
Préstamos hipotecarios endosables para fines grales.	-	-	-	-	211.976	-	211.976
COLOCACIONES EN LETRAS DE CREDITO	-	-	-	-	6.111.776	-	6.111.776
Préstamos para fines generales en LC	-	-	-	-	2.397.421	-	2.397.421
Préstamos para vivienda en LC	-	-	-	-	3.700.258	-	3.700.258
Dividendos por cobrar	-	-	-	-	14.097	-	14.097
CONTRATOS DE LEASING	-	-	-	13.951	1.001.575	9.156	1.024.682
COLOCACIONES VENCIDAS	1.987	27	-	159.576	388.654	43.541	591.771
Créditos comerciales vencidos	24	-	-	138.539	321.751	43.541	503.831
Créditos de consumo vencidos	1.962	27	-	20.718	1.443	-	22.160
Créditos hipotecarios vencidos	-	-	-	-	61.037	-	61.037
Operaciones de Factoraje	-	-	-	309	-	-	309
Contratos de leasing	-	-	-	10	4.423	-	4.433
COLOCACIONES CONTINGENTES	-	-	-	198.695	662.596	1.034.711	1.896.002
Colocaciones pactadas hasta 1 año plazo	-	-	-	122.628	378.770	681.573	1.182.972
Deudores por BG y consignaciones judiciales	-	-	-	122.624	378.238	124.651	625.513
Deudores por avales y fianzas	-	-	-	3	206	172.269	172.478
Deudores por CC simples o documentarias	-	-	-	1	326	321.199	321.526
Deudores por CC del exterior confirmadas	-	-	-	-	-	63.454	63.454
Colocaciones pactadas a más de 1 año plazo	-	-	-	76.067	283.825	353.138	713.031
Deudores por BG y consignaciones judiciales	-	-	-	74.976	282.959	79.374	437.309
Deudores por avales y fianzas	-	-	-	1.091	867	273.764	275.721
Operaciones con pacto de retrocompra	-	-	-	159.619	26.313	-	185.933
Compra de doctos. con pacto de retroc. a inst. financ.	-	-	-	5.523	-	-	5.523
Compra de doctos. con pacto de retroc. a terceros	-	-	-	154.096	26.313	-	180.409
Inversiones	22.454	-	-	2.934.334	5.299.020	801.825	9.035.179
INVERSIONES FINANCIERAS	22.108	-	-	2.736.942	5.299.020	798.556	8.834.517
Doctos. emitidos por el B. Central con merc. secund.	-	-	-	2.023.531	2.401.781	-	4.425.313
Doctos. emitidos por el B. Central sin merc. secund.	-	-	-	-	477.421	-	477.421
Doctos. emitidos por organismos fiscales	-	-	-	-	294.582	64.189	358.772
Doctos. emitidos por otras inst. financ. del país	-	-	-	260.611	605.619	11.926	878.157
Inversiones en el exterior	-	-	-	-	-	419.147	419.147
Otras inversiones financieras	22.108	-	-	77.558	836.549	117.879	1.031.986
Inversiones financieras intermediadas	-	-	-	374.667	593.428	176.332	1.144.428
Ajuste a valor de mercado de invers. transables	-	-	-	574	89.638	9.081	99.293
OTRAS INVERSIONES	346	-	-	197.392	-	3.269	200.661
Activos para leasing	-	-	-	72.847	-	1.811	74.659
Bienes recibidos en pago o adjudicados	346	-	-	124.302	-	-	124.302
Otras inversiones no financieras	-	-	-	243	-	1.458	1.701
Intereses por cobrar otras operaciones	-	-	-	1.173	-	168	1.340
OTRAS CUENTAS DEL ACTIVO	13.484	8.228	-	9.519.419	3.565.691	11.387.484	24.472.593
Saldos con sucursales en el país	-	-	-	36.672	-	11.655	48.326
Operaciones pendientes	138	-	-	35.539	-	6.843	42.382
Cuentas diversas	8.868	-	-	461.139	4.665	787.346	1.253.151
Activo transitorio	4.450	-	-	273.368	4.612	2.320	280.299
Operaciones a futuro	28	-	-	8.677.140	3.556.414	10.579.321	22.812.874
Sucursales en el Exterior	-	-	-	35.562	-	-	35.562
ACTIVO FIJO	7.984	-	-	1.159.146	-	2.167	1.161.313
Activo fijo físico	7.299	-	-	832.349	-	2.167	834.516
Inversiones en sociedades	686	-	-	326.797	-	-	326.797
CUENTAS DE AJUSTE Y CONTROL	-	-	-	6.155.961	-	9.403.576	15.559.537
Cuentas de la posición de cambios	-	-	-	304.891	-	13.057	317.948
Otras cuentas de conversión y cambio	-	-	-	5.754.611	-	8.722.224	14.476.835
Cuentas varias de control	-	-	-	96.459	-	668.295	764.754
CUENTAS DE GASTOS	45.952	-	-	9.005.049	-	94.654	9.099.702
TOTAL ACTIVO	246.066	13.798	-	41.183.756	26.906.344	28.214.822	96.304.922
CUENTAS DE ORDEN	693.341	-	-	57.383.942	14.673.611	21.362.649	93.420.201
Colocaciones recompradas al B.C.	-	-	-	42.612	72.165	15.748	130.525
Otras cuentas de orden	693.341	-	-	57.341.329	14.601.446	21.346.901	93.289.676

ESTADOS DE SITUACION Y CUENTAS DE ORDEN DEL SISTEMA FINANCIERO. SEPTIEMBRE 2002
PASIVOS (saldos a fin de mes en millones de pesos)

	BANCOS ESTABLECIDOS EN CHILE			BANCO DEL ESTADO			SUC. BANCOS EXTRANJEROS		
	MCH no reaj.	MCH reaj.	M. extranj.	MCH no reaj.	MCH reaj.	M. extranj.	MCH no reaj.	MCH reaj.	M. extranj.
PASIVO CIRCULANTE	15.038.407	11.508.072	5.662.766	2.248.509	3.462.463	185.975	1.942.144	966.042	436.093
Depósitos, captaciones y otras obligaciones	14.081.472	5.902.346	2.285.191	2.064.845	1.939.237	91.934	1.793.968	474.121	380.179
Saldos pactados hasta 1 año plazo	12.116.826	1.858.968	2.276.633	1.903.783	1.807.440	91.933	1.464.096	124.202	380.179
Acreedores en cuentas corrientes	3.053.436	—	284.311	1.040.545	—	27.663	245.427	—	116.408
Otros saldos acreedores a la vista	2.872.084	73.287	100.038	279.629	1.629	7.653	355.263	835	28.305
Cuentas de depósito a la vista	55.125	—	—	62.263	—	—	3.253	—	—
Depósitos y captaciones a plazo de 30 a 89 días	4.444.293	26	1.347.559	463.811	—	52.045	566.794	98	215.615
Depósitos y captaciones a plazo de 90 días a 1 año	1.625.847	1.246.791	544.096	55.889	12.567	4.565	285.332	123.007	19.841
Otros saldos acreedores a plazo	1.897	1.554	534	977	669	6	2	20	9
Depósitos de ahorro a plazo	—	534.929	—	—	1.792.576	—	—	149	—
Cuentas y documentos por pagar	64.145	2.382	97	668	—	—	8.027	93	—
Saldos pactados a más de 1 año plazo	1.964.646	4.043.378	8.558	161.062	131.797	2	329.872	349.919	—
Depósitos y captaciones	1.963.095	3.559.553	8.558	161.062	49.641	2	329.872	349.571	—
Documentos por pagar	1.551	2.047	—	—	433	—	—	32	—
Obligaciones por bonos	—	481.778	—	—	81.723	—	—	316	—
Operaciones con pacto de retrocompra	448.607	6.262	505.273	71.497	43	—	125.521	4.057	3.321
Venta a inst. financ. de doctos. con pacto de retrocompra	16.749	—	—	—	—	—	—	—	—
Venta a terceros de doctos. con pacto de retrocompra	431.858	6.262	505.273	71.497	43	—	125.521	4.057	3.321
Obligaciones por letras de crédito	—	4.593.321	—	—	1.470.510	—	—	433.246	—
LC en circulación con amortización indirecta	—	—	—	—	—	—	—	—	—
LC en circulación con amortización directa	—	4.540.498	—	—	1.447.497	—	—	429.482	—
Cupones por vencer	—	52.824	—	—	23.013	—	—	3.764	—
Préstamos y otras obligaciones contraídas en el país	319.475	402.247	111.108	110.041	21.240	4.687	14.481	28.461	6.219
Saldos pactados hasta 1 año plazo	316.266	135.523	96.271	110.041	—	4.687	14.481	21.573	6.185
Adeudado al Banco Central	8.250	—	—	—	—	—	4	—	—
Adeudado al Banco del Estado	45.976	74.591	—	—	—	—	—	6.359	—
Adeudado a otras instituciones financieras	205.848	60.932	14.835	108.538	—	749	8.001	15.215	2.244
Otras obligaciones	56.192	—	81.436	1.503	—	3.937	6.477	—	3.941
Saldos pactados a más de 1 año plazo	3.210	266.723	14.837	—	21.240	—	—	6.887	34
Adeudado al Banco Central	—	24.272	—	—	13.860	—	—	—	—
Adeudado al Banco del Estado	3.210	10.232	—	—	—	—	—	1.567	—
Adeudado a otras instituciones financieras	—	1.982	—	—	1.496	—	—	—	—
Línea de crédito para reprogramación de deudas	—	29.184	—	—	5.179	—	—	899	—
Otras obligaciones	—	201.052	14.837	—	705	—	—	4.422	34
Préstamos y otras obligac. contraídas en el exterior	—	1.282	1.831.962	—	18	10.926	—	15	14.446
Saldos pactados hasta 1 año plazo	—	—	727.401	—	—	8.597	—	—	10.284
Adeud. a bancos del ext. por financ. de import. y export.	—	—	448.089	—	—	669	—	—	3.897
Adeud. a bancos del ext. por otras obligaciones	—	—	182.973	—	—	7.840	—	—	292
Adeud. a oficinas del mismo banco	—	—	92.555	—	—	—	—	—	6.095
Corresponsales ALADI-Banco Central	—	—	3.784	—	—	89	—	—	—
Otras préstamos y obligaciones	—	—	—	—	—	—	—	—	—
Saldos pactados a más de 1 año plazo	—	1.282	1.104.561	—	18	2.329	—	15	4.161
Adeudado a bancos del exterior	—	890	1.081.956	—	7	1.246	—	15	1.425
Adeudado a oficinas del mismo banco	—	—	22.605	—	—	—	—	—	2.475
Corresponsales ALADI-Banco Central	—	—	—	—	—	—	—	—	262
Otras préstamos y obligaciones	—	392	—	—	11	1.083	—	—	—
Obligaciones contingentes	188.850	602.614	929.231	2.127	31.415	78.428	8.105	26.141	31.928
Saldos pactados hasta 1 año plazo	109.754	321.305	644.511	806	21.819	12.240	7.012	13.389	30.663
BG enteradas con pagarés	109.754	321.026	119.187	795	21.819	230	7.012	13.389	5.216
Obligaciones por avales y fianzas	—	—	172.189	—	—	—	—	—	1.040
CC simples o documentarias	—	279	302.767	11	—	7.069	—	—	16.262
CC del exterior confirmadas	—	—	50.369	—	—	4.941	—	—	8.144
Saldos pactados a más de 1 año plazo	79.096	281.310	284.720	1.321	9.596	66.188	1.094	12.752	1.265
BG enteradas con pagarés	78.005	281.102	66.428	1.321	9.596	11.885	1.094	12.752	1.039
Obligaciones por avales y fianzas	1.091	208	218.292	—	—	54.303	—	—	226
Intereses por pagar de otras operaciones	3	—	—	—	—	—	69	—	—
OTRAS CUENTAS DEL PASIVO	3.340.234	2.061.248	8.314.926	430.912	506.444	1.280.537	2.940.011	1.156.280	5.325.302
Saldos con sucursales en el país	9	—	37	4.243	—	170	—	—	1
Operaciones pendientes	17.691	—	6.489	891	—	3	1.183	—	1
Cuentas diversas	145.938	664	689.860	61.848	11	21.874	12.912	367	119.882
Pasivo transitorio	52.194	1.537	503	8.027	380	—	7.655	—	67
Operaciones a futuro	3.124.402	1.373.143	7.168.897	355.903	444.246	1.258.491	2.918.260	1.155.914	5.205.351
Bonos subordinados	—	685.904	449.141	—	61.807	—	—	—	—
PROVISIONES	628.623	—	—	98.642	—	—	60.081	—	—
Provisiones sobre colocaciones	544.325	—	—	70.078	—	—	57.291	—	—
Provisiones para créditos hipotecarios para vivienda	23.602	—	—	15.252	—	—	1.449	—	—
Provisiones sobre inversiones	328	—	—	—	—	—	—	—	—
Provisiones por bienes recibidos en pago	6.293	—	—	—	—	—	97	—	—
Provisiones por Riesgo-Pais	2.386	—	—	12	—	—	23	—	—
Provisiones voluntarias	51.689	—	—	13.300	—	—	1.221	—	—
CAPITAL Y RESERVAS	2.541.204	—	—	342.329	—	—	514.825	—	—
Capital pagado	2.008.324	—	—	4.000	—	—	326.856	—	—
Reserva de revalorización del capital pagado	1.242	—	—	5.287	—	—	6.313	—	—
Otras reservas	462.528	—	—	315.606	—	—	173.367	—	—
Otras cuentas patrimoniales	37.403	—	—	13.072	—	—	1.801	—	—
Revalorización provisional del capital propio	31.707	—	—	4.364	—	—	6.488	—	—
CUENTAS DE AJUSTE Y CONTROL	4.698.268	—	3.020.477	487.546	—	192.656	3.580.361	—	3.597.989
Cuentas de la posición de cambios	13.409	—	-92.168	470	—	94.725	90	—	302.313
Otras cuentas de conversión y cambio	4.650.364	—	2.680.767	487.077	—	97.932	3.580.270	—	2.978.933
Cuentas varias de control	34.495	—	431.878	—	—	—	—	—	316.743
CUENTAS DE INGRESOS	7.893.710	—	170.696	438.860	—	8.826	945.020	—	18.579
TOTAL PASIVO	34.140.447	13.569.320	17.168.865	4.046.799	3.968.907	1.667.995	9.982.441	2.122.322	9.377.963

PASIVOS. SEPTIEMBRE 2002 (saldos a fin de mes en millones de pesos)

	SOCIEDADES FINANCIERAS			SISTEMA FINANCIERO			TOTAL
	MCH no reaj.	MCH reaj.	M. extranj.	MCH no reaj.	MCH reaj.	M. extranj.	
PASIVO CIRCULANTE	128.862	21.269	-	19.357.922	15.957.846	6.284.834	41.600.601
Depósitos, captaciones y otras obligaciones	121.961	21.269	-	18.062.247	8.336.974	2.757.304	29.156.524
Saldos pactados hasta 1 año plazo	40.387	765	-	15.525.092	3.791.375	2.748.745	22.065.212
Acreedores en cuentas corrientes	-	-	-	4.339.408	-	428.383	4.767.790
Otros saldos acreedores a la vista	13.775	-	-	3.520.750	75.751	135.996	3.732.497
Cuentas de depósito a la vista	28	-	-	120.669	-	-	120.669
Depósitos y captaciones a plazo de 30 a 89 días	20.392	-	-	5.495.289	124	1.615.219	7.110.632
Depósitos y captaciones a plazo de 90 días a 1 año	4.484	237	-	1.971.552	1.382.602	568.503	3.922.656
Otros saldos acreedores a plazo	-	-	-	2.876	2.243	548	5.666
Depósitos de ahorro a plazo	-	528	-	-	2.328.182	-	2.328.182
Cuentas y documentos por pagar	1.708	-	-	74.548	2.475	97	77.119
Saldos pactados a más de 1 año plazo	81.575	20.505	-	2.537.155	4.545.598	8.559	7.091.312
Depósitos y captaciones	81.575	20.505	-	2.535.604	3.979.270	8.559	6.523.433
Documentos por pagar	-	-	-	1.551	2.512	-	4.063
Obligaciones por bonos	-	-	-	-	563.817	-	563.817
Operaciones con pacto de retrocompra	-	-	-	645.624	10.363	508.594	1.164.581
Venta a inst. financ. de doctos. con pacto de retrocompra	-	-	-	16.749	-	-	16.749
Venta a terceros de doctos. con pacto de retrocompra	-	-	-	628.875	10.363	508.594	1.147.832
Obligaciones por letras de crédito	-	-	-	-	6.497.077	-	6.497.077
LC en circulación con amortización indirecta	-	-	-	-	-	-	-
LC en circulación con amortización directa	-	-	-	-	6.417.476	-	6.417.476
Cupones por vencer	-	-	-	-	79.601	-	79.601
Préstamos y otras obligaciones contraídas en el país	6.901	-	-	450.897	451.947	122.014	1.024.858
Saldos pactados hasta 1 año plazo	6.901	-	-	447.688	157.097	107.143	711.927
Adeudado al Banco Central	400	-	-	8.654	-	-	8.654
Adeudado al Banco del Estado	-	-	-	45.976	80.950	-	126.926
Adeudado a otras instituciones financieras	6.501	-	-	328.887	76.146	17.829	422.862
Otras obligaciones	-	-	-	64.171	-	89.314	153.485
Saldos pactados a más de 1 año plazo	-	-	-	3.210	294.851	14.871	312.931
Adeudado al Banco Central	-	-	-	-	38.132	-	38.132
Adeudado al Banco del Estado	-	-	-	3.210	11.799	-	15.009
Adeudado a otras instituciones financieras	-	-	-	-	3.479	-	3.479
Línea de crédito para reprogramación de deudas	-	-	-	-	35.262	-	35.262
Otras obligaciones	-	-	-	-	206.179	14.871	221.050
Préstamos y otras obligac. contraídas en el exterior	-	-	-	-	1.315	1.857.334	1.858.649
Saldos pactados hasta 1 año plazo	-	-	-	-	-	746.282	746.282
Adeud. a bancos del ext. por financ. de import. y export.	-	-	-	-	-	452.655	452.655
Adeud. a bancos del ext. por otras obligaciones	-	-	-	-	-	191.105	191.105
Adeud. a oficinas del mismo banco	-	-	-	-	-	98.649	98.649
Corresponsales ALADI-Banco Central	-	-	-	-	-	3.872	3.872
Otros préstamos y obligaciones	-	-	-	-	-	-	-
Saldos pactados a más de 1 año plazo	-	-	-	-	1.315	1.111.052	1.112.367
Adeudado a bancos del exterior	-	-	-	-	912	1.084.627	1.085.539
Adeudado a oficinas del mismo banco	-	-	-	-	-	25.080	25.080
Corresponsales ALADI-Banco Central	-	-	-	-	-	262	262
Otros préstamos y obligaciones	-	-	-	-	403	1.083	1.486
Obligaciones contingentes	-	-	-	199.082	660.171	1.039.588	1.898.840
Saldos pactados hasta 1 año plazo	-	-	-	117.571	356.513	687.414	1.161.499
BG enteradas con pagarés	-	-	-	117.560	356.234	124.633	598.427
Obligaciones por avales y fianzas	-	-	-	-	-	173.229	173.229
CC simples o documentarias	-	-	-	11	279	326.098	326.388
CC del exterior confirmadas	-	-	-	-	-	63.454	63.454
Saldos pactados a más de 1 año plazo	-	-	-	81.510	303.658	352.174	737.342
BG enteradas con pagarés	-	-	-	80.419	303.450	79.353	463.222
Obligaciones por avales y fianzas	-	-	-	1.091	208	272.821	274.120
Intereses por pagar de otras operaciones	-	-	-	71	-	-	71
OTRAS CUENTAS DEL PASIVO	10.392	6.684	-	6.721.549	3.730.657	14.920.765	25.372.970
Saldos con sucursales en el país	-	-	-	4.252	-	208	4.460
Operaciones pendientes	60	-	-	19.825	-	6.492	26.317
Cuentas diversas	1.867	-	-	222.565	1.042	831.616	1.055.223
Pasivo transitorio	-	-	-	67.876	1.917	569	70.363
Operaciones a futuro	8.465	-	-	6.407.031	2.973.303	13.632.739	23.013.072
Bonos subordinados	-	6.684	-	-	754.395	449.141	1.203.535
PROVISIONES	19.838	-	-	807.185	-	-	807.185
Provisiones sobre colocaciones	19.486	-	-	691.180	-	-	691.180
Provisiones para créditos hipotecarios para vivienda	-	-	-	40.303	-	-	40.303
Provisiones sobre inversiones	-	-	-	328	-	-	328
Provisiones por bienes recibidos en pago	352	-	-	6.743	-	-	6.743
Provisiones por Riesgo-País	-	-	-	2.421	-	-	2.421
Provisiones voluntarias	-	-	-	66.210	-	-	66.210
CAPITAL Y RESERVAS	23.085	-	-	3.421.444	-	-	3.421.444
Capital pagado	22.379	-	-	2.361.558	-	-	2.361.558
Reserva de revalorización del capital pagado	-	-	-	12.843	-	-	12.843
Otras reservas	404	-	-	951.906	-	-	951.906
Otras cuentas patrimoniales	-	-	-	52.276	-	-	52.276
Revalorización provisional del capital propio	302	-	-	42.861	-	-	42.861
CUENTAS DE AJUSTE Y CONTROL	-	-	-	8.766.175	-	6.811.122	15.577.298
Cuentas de la posición de cambios	-	-	-	13.969	-	318.839	318.839
Otras cuentas de conversión y cambio	-	-	-	8.717.712	-	5.757.632	14.475.343
Cuentas varias de control	-	-	-	34.495	-	748.621	783.116
CUENTAS DE INGRESOS	49.734	-	-	9.327.324	-	198.101	9.525.425
TOTAL PASIVO	231.911	27.954	-	48.401.598	19.688.502	28.214.822	96.304.922

CUENTAS DE RESULTADO DEL SISTEMA FINANCIERO. SEPTIEMBRE 2002
INGRESOS (en millones de pesos)

	BANCOS ESTABLECIDOS EN CHILE			BANCO DEL ESTADO			SUC. BANCOS EXTRANJEROS		
	Moneda Chilena	Moneda Extranjera	Total	Moneda Chilena	Moneda Extranjera	Total	Moneda Chilena	Moneda Extranjera	Total
INGRESOS DE OPERACION	7.788.072	169.309	7.957.381	428.820	8.773	437.593	938.950	17.727	956.678
INTERESES PERCIBIDOS Y DEVENGADOS	1.543.330	141.992	1.685.322	251.583	8.364	259.947	170.707	13.637	184.344
Colocaciones	1.346.120	103.522	1.449.642	192.885	6.952	199.837	142.780	6.557	149.337
Colocaciones efectivas en moneda nacional reajustables	388.535	-	388.535	63.920	-	63.920	19.845	-	19.845
Colocaciones efectivas en moneda nacional no reajustables	670.812	-	670.812	57.542	-	57.542	100.543	-	100.543
Colocaciones efectivas en moneda extranjera	4.130	103.140	107.270	726	6.936	7.662	258	6.519	6.778
Colocaciones en letras de crédito	212.806	-	212.806	67.024	-	67.024	20.334	-	20.334
Operaciones de leasing	58.321	225	58.546	2.595	-	2.595	1.337	10	1.347
Colocaciones contingentes	10.371	158	10.528	412	16	429	435	27	462
Colocaciones reprogramadas en moneda nacional	1.146	-	1.146	666	-	666	28	-	28
Colocaciones reprogramadas en moneda extranjera	-	-	-	-	-	-	-	-	-
Operaciones de compra con pacto de retrocompra	4.718	-	4.718	421	-	421	730	-	730
Inversiones	187.363	32.790	220.154	57.423	567	57.990	26.604	995	27.599
Inversiones en documentos fiscales y del Banco Central	113.169	1.510	114.678	42.338	-	42.338	25.266	15	25.281
Inversiones en doctos. B.C. sin mercado secundario	4.754	-	4.754	-	-	-	1	-	1
Inversiones en doctos. de otras inst. finan. del país	25.018	-	25.018	8.398	-	8.398	1.266	103	1.369
Otras inversiones	44.422	31.281	75.703	6.686	567	7.254	71	876	947
Intereses por otras operaciones	5.130	5.679	10.809	854	844	1.698	593	6.085	6.678
RAJUSTES PERCIBIDOS Y DEVENGADOS	412.978	-	412.978	82.322	-	82.322	54.207	-	54.207
Colocaciones	189.017	-	189.017	36.535	-	36.535	10.600	-	10.600
Colocaciones efectivas	113.054	-	113.054	17.389	-	17.389	5.527	-	5.527
Colocaciones en letras de crédito	51.229	-	51.229	17.933	-	17.933	4.750	-	4.750
Operaciones de leasing	24.350	-	24.350	1.045	-	1.045	312	-	312
Colocaciones reprogramadas	385	-	385	168	-	168	11	-	11
Operaciones de compra con pacto de retrocompra	356	-	356	-	-	-	-	-	-
Inversiones	223.135	-	223.135	45.705	-	45.705	43.470	-	43.470
Inversiones en documentos fiscales y del Banco Central	202.626	-	202.626	39.949	-	39.949	43.342	-	43.342
Inversiones en doctos. B.C. sin mercado secundario	3.014	-	3.014	-	-	-	-	-	-
Inversiones en doctos. de otras inst. finan. del país	5.159	-	5.159	3.386	-	3.386	-22	-	-22
Otras inversiones	12.336	-	12.336	2.370	-	2.370	150	-	150
Reajustes por otras operaciones	469	-	469	82	-	82	137	-	137
COMISIONES PERCIBIDAS Y DEVENGADAS	243.868	7.668	251.536	38.193	381	38.574	20.639	1.806	22.445
Colocaciones en letras de crédito	40.184	-	40.184	18.337	-	18.337	2.745	-	2.745
Colocaciones contingentes	4.090	223	4.313	-	-	-	232	14	246
Cartas de crédito	3.463	1.011	4.474	49	147	196	373	432	805
Cobranzas de documentos	11.804	434	12.238	728	-	728	1.019	30	1.050
Comisiones de confianza y custodia	1.580	157	1.737	86	-	86	534	747	1.281
Otras comisiones	182.747	5.843	188.591	18.993	234	19.227	15.735	583	16.318
UTILIDADES POR DIFERENCIAS DE PRECIO	99.641	19.283	118.925	11.779	28	11.807	39.848	573	40.421
Intermediación de efectos de comercio de la cartera coloc.	7.266	488	7.754	4	-	4	1.908	1	1.909
Intermediación de doctos. emitidos por el Banco Central	39.330	-	39.330	6.632	-	6.632	27.632	-	27.632
Intermediación de doctos. emitidos por organismos fiscales	422	241	663	-	-	-	-	572	572
Intermediación de valores y otros documentos	14.803	18.555	33.358	4.646	28	4.673	244	-	244
Utilidades por venta de bienes recibidos en pago	7.126	-	7.126	61	-	61	293	-	293
Ajuste a valor de mercado de inversiones transables	30.694	-	30.694	437	-	437	9.772	-	9.772
UTILIDADES DE CAMBIO	5.431.434	211	5.431.645	32.875	-	32.875	645.925	1.711	647.637
Ajustes de la posición de cambio	4.114.908	-	4.114.908	19.076	-	19.076	64.342	-	64.342
Ajustes de otras cuentas de cambio	42.171	-	42.171	12.669	-	12.669	4.486	-	4.486
Utilidades varias de cambio	1.274.355	211	1.274.565	1.131	-	1.131	577.098	1.711	578.809
OTROS INGRESOS DE OPERACION	56.820	155	56.975	12.068	-	12.068	7.624	-	7.624
Otros	56.820	155	56.975	12.068	-	12.068	7.624	-	7.624
INGRESOS PROVENIENTES DE EJERCICIOS ANTERIORES	16.293	19	16.312	1.526	7	1.532	665	6	671
Recuperación de gastos	16.293	19	16.312	1.526	7	1.532	665	6	671
INGRESOS NO OPERACIONALES	26.473	1.369	27.841	3.659	46	3.705	1.687	846	2.534
Beneficios por venta de activo fijo	1.101	-	1.101	338	-	338	60	-	60
Ingresos varios	25.238	1.369	26.606	3.321	46	3.367	1.627	846	2.473
Utilidades de Sucursales en el Exterior	133	-	133	-	-	-	-	-	-
INGRESOS POR INVERSIONES EN SOCIEDADES	62.499	-	62.499	4.855	-	4.855	3.592	-	3.592
CORRECCION MONETARIA	373	-	373	-	-	-	124	-	124
TOTAL DE INGRESOS	7.893.710	170.696	8.064.406	438.860	8.826	447.685	945.020	18.579	963.599
PERDIDA NETA	-	-	-	-	-	-	-	-	-

La moneda extranjera se ha convertido al tipo de cambio de representación contable: \$ 747,62 por US\$ 1.
 En la pág. 35 se indican las entidades consideradas Sucursales de Bancos Extranjeros para fines estadísticos.

INGRESOS. SEPTIEMBRE 2002 (en millones de pesos)

	SOCIEDADES FINANCIERAS			SISTEMA FINANCIERO		
	Moneda Chilena	Moneda Extranjera	Total	Moneda Chilena	Moneda Extranjera	Total
INGRESOS DE OPERACION	48.580	-	48.580	9.204.423	195.809	9.400.232
INTERESES PERCIBIDOS Y DEVENGADOS	42.666	-	42.666	2.008.287	163.992	2.172.279
Colocaciones	41.913	-	41.913	1.723.699	117.031	1.840.730
Colocaciones efectivas en moneda nacional reajustables	436	-	436	472.736	-	472.736
Colocaciones efectivas en moneda nacional no reajustables	41.477	-	41.477	870.374	-	870.374
Colocaciones efectivas en moneda extranjera	-	-	-	5.114	116.595	121.709
Colocaciones en letras de crédito	-	-	-	300.164	-	300.164
Operaciones de leasing	-	-	-	62.253	235	62.488
Colocaciones contingentes	-	-	-	11.218	201	11.420
Colocaciones reprogramadas en moneda nacional	-	-	-	1.840	-	1.840
Colocaciones reprogramadas en moneda extranjera	-	-	-	-	-	-
Operaciones de compra con pacto de retrocompra	-	-	-	5.869	-	5.869
Inversiones	745	-	745	272.135	34.352	306.487
Inversiones en documentos fiscales y del Banco Central	6	-	6	180.779	1.525	182.303
Inversiones en doctos. B.C. sin mercado secundario	-	-	-	4.756	-	4.756
Inversiones en doctos. de otras inst. finan. del país	-	-	-	34.682	103	34.786
Otras inversiones	739	-	739	51.918	32.724	84.643
Intereses por otras operaciones	8	-	8	6.584	12.609	19.193
REAJUSTES PERCIBIDOS Y DEVENGADOS	63	-	63	549.571	-	549.571
Colocaciones	63	-	63	236.216	-	236.216
Colocaciones efectivas	63	-	63	136.033	-	136.033
Colocaciones en letras de crédito	-	-	-	73.912	-	73.912
Operaciones de leasing	-	-	-	25.707	-	25.707
Colocaciones reprogramadas	-	-	-	564	-	564
Operaciones de compra con pacto de retrocompra	-	-	-	356	-	356
Inversiones	-	-	-	312.310	-	312.310
Inversiones en documentos fiscales y del Banco Central	-	-	-	285.917	-	285.917
Inversiones en doctos. B.C. sin mercado secundario	-	-	-	3.014	-	3.014
Inversiones en doctos. de otras inst. finan. del país	-	-	-	8.523	-	8.523
Otras inversiones	-	-	-	14.855	-	14.855
Reajustes por otras operaciones	-	-	-	689	-	689
COMISIONES PERCIBIDAS Y DEVENGADAS	1.794	-	1.794	304.494	9.855	314.349
Colocaciones en letras de crédito	-	-	-	61.266	-	61.266
Colocaciones contingentes	-	-	-	4.322	237	4.559
Cartas de crédito	-	-	-	3.885	1.590	5.475
Cobranzas de documentos	-	-	-	13.551	464	14.015
Comisiones de confianza y custodia	-	-	-	2.200	904	3.104
Otras comisiones	1.794	-	1.794	219.269	6.660	225.930
UTILIDADES POR DIFERENCIAS DE PRECIO	17	-	17	151.286	19.885	171.171
Intermediación de efectos de comercio de la cartera coloc.	-	-	-	9.177	489	9.666
Intermediación de doctos. emitidos por el Banco Central	-	-	-	73.593	-	73.593
Intermediación de doctos. emitidos por organismos fiscales	-	-	-	422	813	1.235
Intermediación de valores y otros documentos	-	-	-	19.693	18.583	38.275
Utilidades por venta de bienes recibidos en pago	17	-	17	7.497	-	7.497
Ajuste a valor de mercado de inversiones transables	-	-	-	40.903	-	40.903
UTILIDADES DE CAMBIO	-	-	-	6.110.234	1.922	6.112.156
Ajustes de la posición de cambio	-	-	-	4.198.326	-	4.198.326
Ajustes de otras cuentas de cambio	-	-	-	59.326	-	59.326
Utilidades varias de cambio	-	-	-	1.852.583	1.922	1.854.505
OTROS INGRESOS DE OPERACION	4.040	-	4.040	80.552	155	80.706
Otros	4.040	-	4.040	80.552	155	80.706
INGRESOS PROVENIENTES DE EJERCICIOS ANTERIORES	3	-	3	18.486	31	18.518
Recuperación de gastos	3	-	3	18.486	31	18.518
INGRESOS NO OPERACIONALES	401	-	401	32.220	2.261	34.480
Beneficios por venta de activo fijo	12	-	12	1.512	-	1.512
Ingresos varios	389	-	389	30.575	2.261	32.835
Utilidades de Sucursales en el Exterior	-	-	-	133	-	133
INGRESOS POR INVERSIONES EN SOCIEDADES	751	-	751	71.697	-	71.697
CORRECCION MONETARIA	-	-	-	498	-	498
TOTAL DE INGRESOS	49.734	-	49.734	9.327.324	198.101	9.525.425
PERDIDA NETA	-	-	-	-	-	-

CUENTAS DE RESULTADO DEL SISTEMA FINANCIERO. SEPTIEMBRE 2002
GASTOS (en millones de pesos)

	BANCOS ESTABLECIDOS EN CHILE			BANCO DEL ESTADO			SUC. BANCOS EXTRANJEROS		
	Moneda Chilena	Moneda Extranjera	Total	Moneda Chilena	Moneda Extranjera	Total	Moneda Chilena	Moneda Extranjera	Total
GASTOS DE OPERACION	6.617.422	84.556	6.701.978	221.888	3.648	225.536	749.682	5.179	754.861
INTERESES PAGADOS Y DEVENGADOS	767.334	61.796	829.130	107.079	754	107.833	82.616	2.957	85.573
Depósitos, captaciones y otras obligaciones	501.558	39.469	541.027	33.521	588	34.109	52.182	2.654	54.836
Depósitos y cuentas de ahorro a la vista	182	-	182	-	-	-	-	-	-
Dep. y Cap. a plazo pact. de 30 a 89 días	152.140	21.186	173.326	9.986	503	10.489	18.371	2.195	20.565
Dep. y Cap. a plazo pact. de 90 días a 1 año reajustables	40.944	-	40.944	272	-	272	2.937	-	2.937
Dep. y Cap. a plazo pact. de 90 días a 1 año no reajustables	64.256	8.668	72.924	506	85	591	10.345	458	10.804
Dep. y Cap. a plazo pact. a más de 1 año reajustables	119.572	-	119.572	60	-	60	11.324	-	11.324
Dep. y Cap. a plazo pact. a más de 1 año no reajustables	46.195	203	46.398	5.150	-	5.150	9.186	1	9.188
Depósitos de ahorro a plazo	5.829	-	5.829	8.495	-	8.495	-	-	-
Otros	72.439	9.411	81.851	9.052	-	9.052	19	-	19
Obligaciones por pactos de retrocompra	22.148	3.335	25.483	2.394	-	2.394	5.135	29	5.164
Obligaciones por letras de crédito	216.419	-	216.419	67.338	-	67.338	20.790	-	20.790
Préstamos y otras obligaciones contraídas en el país	22.896	424	23.320	3.363	18	3.381	4.234	71	4.305
Préstamos obtenidos en el Banco Central	2.790	55	2.845	1.524	-	1.524	201	-	201
Préstamos del Banco Central por reprogramación de deudas	679	-	679	134	-	134	22	-	22
Préstamos de instituciones financieras	9.048	324	9.372	1.649	18	1.667	3.790	69	3.858
Otros	10.378	46	10.424	57	-	57	221	3	224
Préstamos y otras obligaciones contraídas en el exterior	3.538	18.483	22.021	462	141	603	34	183	217
Préstamos de bancos del exterior	3.473	18.266	21.739	444	141	585	34	96	130
Préstamos de oficinas del mismo banco	-	177	177	-	-	-	-	87	87
Otros	65	40	105	18	-	18	-	-	-
Intereses por otras operaciones	775	85	861	1	7	8	242	19	261
REAJUSTES PAGADOS Y DEVENGADOS	141.002	-	141.002	39.507	-	39.507	13.016	-	13.016
Depósitos, captaciones y otras obligaciones	76.354	-	76.354	20.539	-	20.539	7.064	-	7.064
Depósitos y captaciones a plazo pactados hasta 1 año	17.372	-	17.372	139	-	139	3.124	-	3.124
Depósitos y captaciones a plazo pactados a más de 1 año	38.069	-	38.069	62	-	62	3.924	-	3.924
Otros depósitos, captaciones y obligaciones	20.912	-	20.912	20.338	-	20.338	16	-	16
Obligaciones por pactos de retrocompra	499	-	499	-	-	-	420	-	420
Obligaciones por letras de crédito	53.356	-	53.356	18.040	-	18.040	5.285	-	5.285
Préstamos y otras obligaciones contraídas en el país	10.184	-	10.184	566	-	566	207	-	207
Préstamos obtenidos en el Banco Central	298	-	298	168	-	168	-	-	-
Préstamos de Banco Central por reprogramación de deudas	328	-	328	73	-	73	11	-	11
Préstamos de instituciones financieras	1.383	-	1.383	316	-	316	123	-	123
Otros préstamos y obligaciones	8.175	-	8.175	9	-	9	73	-	73
Reajustes por otras operaciones	610	-	610	362	-	362	41	-	41
COMISIONES PAGADAS Y DEVENGADAS	41.303	924	42.228	5.032	5	5.037	1.849	31	1.880
Préstamos y otras obligaciones contraídas en el país	204	-	204	-	-	-	42	1	43
Préstamos y otras obligaciones contraídas en el exterior	33	582	615	-	-	-	-	7	7
Otras comisiones	41.067	342	41.409	5.032	5	5.037	1.807	22	1.829
PERDIDAS POR DIFERENCIAS DE PRECIO	24.529	9.649	34.178	1.402	2.538	3.940	2.760	-	2.760
Intermediación de efect. de comercio de la cartera de coloc.	3.949	642	4.591	-	-	-	366	-	366
Intermediación de doctos. emitidos por el Banco Central	7.128	-	7.128	1.284	-	1.284	6.596	-	6.596
Intermediación de doctos. emitidos por organismos fiscales	64	18	83	-	-	-	-	-	-
Intermediación de valores y otros documentos	1.801	8.989	10.790	119	2.538	2.657	3	-	3
Ajuste a valor de mercado de inversiones transables	11.586	-	11.586	-	-	-	-4.206	-	-4.206
PERDIDAS DE CAMBIO	5.615.697	11.850	5.627.547	64.093	-	64.093	646.705	2.191	648.895
Ajustes de la posición de cambios	4.090.417	-	4.090.417	6.091	-	6.091	17.383	-	17.383
Ajustes de otras cuentas de cambio	46.644	-	46.644	2.488	-	2.488	398	-	398
Pérdidas varias de cambio	1.478.636	11.850	1.490.486	55.514	-	55.514	628.923	2.191	631.113
OTROS GASTOS DE OPERACION	27.557	336	27.893	4.775	351	5.125	2.736	-	2.736
Otros gastos de operación	27.557	336	27.893	4.775	351	5.125	2.736	-	2.736
PROVISIONES POR ACTIVOS RIESGOSOS	273.797	-	273.797	29.322	-	29.322	18.827	-	18.827
Provisiones sobre colocaciones	263.266	-	263.266	29.220	-	29.220	18.679	-	18.679
Provisiones sobre inversiones	2.447	-	2.447	90	-	90	-	-	-
Provisiones sobre bienes recibidos en pago	9.468	-	9.468	12	-	12	125	-	125
Provisiones por Riesgo-País	-1.384	-	-1.384	-	-	-	23	-	23
GASTOS DE APOYO OPERACIONAL	648.960	617	649.577	136.041	221	136.262	105.108	172	105.280
Gastos del personal y directorio	334.271	-	334.271	93.923	-	93.923	57.244	-	57.244
Remuneraciones y aportes patronales	263.764	-	263.764	72.464	-	72.464	44.466	-	44.466
Provisiones e indemnizaciones del personal	26.532	-	26.532	8.885	-	8.885	4.902	-	4.902
Gastos del directorio	4.541	-	4.541	86	-	86	-	-	-
Otros gastos del personal	39.435	-	39.435	12.488	-	12.488	7.876	-	7.876
Gastos de administración	223.337	589	223.926	28.519	221	28.741	31.534	172	31.706
Consumo de materiales	12.646	-	12.646	2.410	-	2.410	1.679	-	1.679
Reparación y mantención de activo fijo	20.261	-	20.261	3.550	-	3.550	6.248	-	6.248
Arrendos y seguros	31.825	-	31.825	1.788	-	1.788	6.668	-	6.668
Publicidad y propaganda	23.136	-	23.136	1.859	-	1.859	2.342	-	2.342
Multas aplicadas por Superbancos	-	-	-	-	-	-	-	-	-
Otros gastos de administración	135.468	589	136.058	18.912	221	19.134	14.597	172	14.769
Depreciaciones, amortizaciones y castigos	77.379	27	77.406	9.541	-	9.541	14.280	-	14.280
Depreciaciones	49.615	-	49.615	7.753	-	7.753	6.776	-	6.776
Amortizaciones	24.065	-	24.065	1.758	-	1.758	5.097	-	5.097
Castigos	3.699	27	3.726	29	-	29	2.406	-	2.406
Impuestos, contribuciones y aportes	13.973	-	13.973	4.057	-	4.057	2.050	-	2.050
Impuesto de timbre y estampillas	202	-	202	1	-	1	174	-	174
Contribuciones bienes raíces	3.672	-	3.672	855	-	855	294	-	294
Aporte Superbancos	6.863	-	6.863	1.691	-	1.691	597	-	597
Otros impts. contrib. y aportes	3.236	-	3.236	1.510	-	1.510	985	-	985
GASTOS NO OPERACIONALES	76.477	206	76.683	9.908	52	9.960	2.086	4	2.090
Pérdidas por venta de activo fijo	950	-	950	2	-	2	1.357	-	1.357
Gastos varios	67.243	206	67.449	9.905	52	9.957	729	4	732
Pérdidas de Sucursales en el Exterior	8.285	-	8.285	-	-	-	-	-	-
PERDIDAS POR INVERSIONES EN SOCIEDADES	2.571	-	2.571	526	-	526	-72	-	-72
CORRECCION MONETARIA	15.420	-	15.420	2.269	-	2.269	5.274	-	5.274
IMPUESTO A LA RENTA	37.492	-	37.492	24.365	-	24.365	8.860	-	8.860
PROVISIONES VOLUNTARIAS	-28.149	-	-28.149	-	-	-	1.024	-	1.024
TOTAL DE GASTOS	7.643.990	85.378	7.729.368	424.317	3.921	428.239	890.789	5.354	896.144
UTILIDAD (PERDIDA) NETA	249.720	85.318	335.038	14.542	4.904	19.447	54.230	13.225	67.456

GASTOS. SEPTIEMBRE 2002 (en millones de pesos)

	SOCIEDADES FINANCIERAS			SISTEMA FINANCIERO		
	Moneda Chilena	Moneda Extranjera	Total	Moneda Chilena	Moneda Extranjera	Total
GASTOS DE OPERACION	10.016	-	10.016	7.599.008	93.382	7.692.390
INTERESES PAGADOS Y DEVENGADOS	8.121	-	8.121	965.150	65.507	1.030.657
Depósitos, captaciones y otras obligaciones	8.093	-	8.093	595.354	42.712	638.065
Depósitos y cuentas de ahorro a la vista	-	-	-	182	-	182
Dep. y Cap. a plazo pact. de 30 a 89 días	631	-	631	181.128	23.884	205.012
Dep. y Cap. a plazo pact. de 90 días a 1 año reajustables	11	-	11	44.164	-	44.164
Dep. y Cap. a plazo pact. de 90 días a 1 año no reajustables	387	-	387	75.495	9.212	84.706
Dep. y Cap. a plazo pact. a más de 1 año reajustables	1.428	-	1.428	132.384	-	132.384
Dep. y Cap. a plazo pact. a más de 1 año no reajustables	5.287	-	5.287	65.818	205	66.023
Depósitos de ahorro a plazo	10	-	10	14.334	-	14.334
Otros	338	-	338	81.848	9.411	91.260
Obligaciones por pactos de retrocompra	-	-	-	29.677	3.364	33.041
Obligaciones por letras de crédito	-	-	-	304.548	-	304.548
Préstamos y otras obligaciones contraídas en el país	28	-	28	30.520	513	31.033
Préstamos obtenidos en el Banco Central	2	-	2	4.518	55	4.572
Préstamos del Banco Central por reprogramación de deudas	-	-	-	834	-	834
Préstamos de instituciones financieras	26	-	26	14.512	410	14.922
Otros	-	-	-	10.655	49	10.704
Préstamos y otras obligaciones contraídas en el exterior	-	-	-	4.033	18.807	22.840
Préstamos de bancos del exterior	-	-	-	3.951	18.503	22.454
Préstamos de oficinas del mismo banco	-	-	-	-	264	264
Otros	-	-	-	82	40	123
Intereses por otras operaciones	-	-	-	1.019	111	1.130
REAJUSTES PAGADOS Y DEVENGADOS	375	-	375	193.901	-	193.901
Depósitos, captaciones y otras obligaciones	375	-	375	104.332	-	104.332
Depósitos y captaciones a plazo pactados hasta 1 año	5	-	5	20.641	-	20.641
Depósitos y captaciones a plazo pactados a más de 1 año	290	-	290	42.345	-	42.345
Otros depósitos, captaciones y obligaciones	80	-	80	41.346	-	41.346
Obligaciones por pactos de retrocompra	-	-	-	918	-	918
Obligaciones por letras de crédito	-	-	-	76.681	-	76.681
Préstamos y otras obligaciones contraídas en el país	-	-	-	10.956	-	10.956
Préstamos obtenidos en el Banco Central	-	-	-	466	-	466
Préstamos de Banco Central por reprogramación de deudas	-	-	-	411	-	411
Préstamos de instituciones financieras	-	-	-	1.822	-	1.822
Otros préstamos y obligaciones	-	-	-	8.258	-	8.258
Reajustes por otras operaciones	-	-	-	1.014	-	1.014
COMISIONES PAGADAS Y DEVENGADAS	-	-	-	48.184	961	49.144
Préstamos y otras obligaciones contraídas en el país	-	-	-	246	1	247
Préstamos y otras obligaciones contraídas en el exterior	-	-	-	33	590	622
Otras comisiones	-	-	-	47.905	370	48.275
PERDIDAS POR DIFERENCIAS DE PRECIO	11	-	11	28.703	12.187	40.889
Intermediación de efect. de comercio de la cartera de coloc.	-	-	-	4.315	642	4.957
Intermediación de doctos. emitidos por el Banco Central	-	-	-	15.008	-	15.008
Intermediación de doctos. emitidos por organismos fiscales	-	-	-	64	18	83
Intermediación de valores y otros documentos	11	-	11	1.934	11.526	13.461
Ajuste a valor de mercado de inversiones transables	-	-	-	7.381	-	7.381
PERDIDAS DE CAMBIO	-	-	-	6.326.494	14.041	6.340.535
Ajustes de la posición de cambios	-	-	-	4.113.891	-	4.113.891
Ajustes de otras cuentas de cambio	-	-	-	49.531	-	49.531
Pérdidas varias de cambio	-	-	-	2.163.072	14.041	2.177.113
OTROS GASTOS DE OPERACION	1.509	-	1.509	36.577	687	37.264
Otros gastos de operación	1.509	-	1.509	36.577	687	37.264
PROVISIONES POR ACTIVOS RIESGOSOS	15.259	-	15.259	337.204	-	337.204
Provisiones sobre colocaciones	15.179	-	15.179	326.344	-	326.344
Provisiones sobre inversiones	-	-	-	2.536	-	2.536
Provisiones sobre bienes recibidos en pago	80	-	80	9.685	-	9.685
Provisiones por Riesgo-País	-	-	-	-1.361	-	-1.361
GASTOS DE APOYO OPERACIONAL	19.843	-	19.843	909.951	1.010	910.962
Gastos del personal y directorio	10.782	-	10.782	496.220	-	496.220
Remuneraciones y aportes patronales	8.794	-	8.794	389.487	-	389.487
Provisiones e indemnizaciones del personal	453	-	453	40.772	-	40.772
Gastos del directorio	7	-	7	4.634	-	4.634
Otros gastos del personal	1.528	-	1.528	61.326	-	61.326
Gastos de administración	7.209	-	7.209	290.599	983	291.582
Consumo de materiales	244	-	244	16.979	-	16.979
Reparación y mantención de activo fijo	319	-	319	30.378	-	30.378
Arrendos y seguros	2.405	-	2.405	42.686	-	42.686
Publicidad y propaganda	464	-	464	27.801	-	27.801
Multas aplicadas por Superbancos	-	-	-	-	-	-
Otros gastos de administración	3.778	-	3.778	172.755	983	173.738
Depreciaciones, amortizaciones y castigos	1.756	-	1.756	102.955	27	102.982
Depreciaciones	794	-	794	64.939	-	64.939
Amortizaciones	961	-	961	31.882	-	31.882
Castigos	-	-	-	6.135	27	6.162
Impuestos, contribuciones y aportes	97	-	97	20.177	-	20.177
Impuesto de timbre y estampillas	-	-	-	378	-	378
Contribuciones bienes raíces	24	-	24	4.845	-	4.845
Aporte Superbancos	51	-	51	9.202	-	9.202
Otros imptos. contrib. y aportes	22	-	22	5.753	-	5.753
GASTOS NO OPERACIONALES	114	-	114	88.585	262	88.846
Pérdidas por venta de activo fijo	5	-	5	2.314	-	2.314
Gastos varios	109	-	109	77.986	262	78.247
Pérdidas de Sucursales en el Exterior	-	-	-	8.285	-	8.285
PERDIDAS POR INVERSIONES EN SOCIEDADES	-	-	-	3.025	-	3.025
CORRECCION MONETARIA	112	-	112	23.074	-	23.074
IMPUESTO A LA RENTA	609	-	609	71.327	-	71.327
PROVISIONES VOLUNTARIAS	-	-	-	-27.125	-	-27.125
TOTAL DE GASTOS	45.952	-	45.952	9.005.049	94.654	9.099.702
UTILIDAD (PERDIDA) NETA	3.782	-	3.782	322.275	103.447	425.722

ESTADOS DE SITUACION Y CUENTAS DE ORDEN DE LAS INSTITUCIONES FINANCIERAS. SEPTIEMBRE 2002

ACTIVOS (saldos a fin de mes en millones de pesos)

	ABN Amro Bank	Banco Bice	Banco de Chile	Banco de Crédito e Inversiones	Banco de la Nación Argentina	Banco del Desarrollo
ACTIVO CIRCULANTE	485.850	1.308.501	8.139.673	4.393.544	16.351	1.276.724
Fondos disponibles	129.258	302.300	707.256	489.640	4.510	47.453
Caja	586	6.370	114.148	65.374	35	12.072
Depósitos en el Banco Central	10.383	4.193	42.804	2.720	2	5.119
Documentos a cargo de otros bancos (canje)	90.538	287.829	533.580	380.984	67	28.976
Depósitos en bancos comerciales y Bco. del Estado	150	143	6.561	487	1	14
Depósitos en el exterior	27.602	3.766	10.162	40.075	4.406	1.272
Colocaciones	201.285	791.390	5.931.360	3.255.096	11.841	1.143.191
COLOCACIONES EFECTIVAS	192.620	602.376	3.980.637	2.432.182	10.714	723.323
Colocaciones pactadas hasta 1 año plazo	153.371	302.861	2.151.525	1.304.077	10.371	383.386
Deudores en cuentas corrientes	6.839	26.340	232.032	136.915	117	23.080
Préstamos comerciales	74.070	185.742	1.238.311	624.987	2.620	294.740
Préstamos de consumo	241	2.291	92.992	49.734	6	4.340
Préstamos a instituciones financieras	11.262	-	30.897	112.021	4.279	22.000
Créditos para importación	12.763	52.253	194.534	110.356	200	11.866
Créditos para exportación	48.186	36.098	361.374	269.819	3.149	26.690
Operaciones de Factoraje	-	-	82	-	-	-
Varios deudores	10	138	1.303	246	1	670
Colocaciones pactadas a más de 1 año plazo	39.249	299.515	1.829.112	1.128.104	343	339.937
Préstamos comerciales	34.755	202.201	1.182.691	656.929	36	191.017
Préstamos de consumo	72	8.112	296.488	153.661	53	44.117
Préstamos a instituciones financieras	-	-	-	-	-	-
Créditos para importación	-	-	2.667	955	182	2.411
Créditos para exportación	894	386	60.224	48.207	72	16.146
Préstamos productivos reprogramados	-	-	279	56	-	27
Dividendos hipotecarios reprogramados	-	258	4.253	3.729	-	-
Préstamos hipotecarios para vivienda	-	35.900	30.534	191.813	-	30.006
Préstamos hipotecarios endosables para vivienda	76	24.087	221.136	68.392	-	47.694
Préstamos hipotecarios endosables para fines gales.	3.452	28.571	30.841	4.362	-	8.520
COLOCACIONES EN LETRAS DE CREDITO	-	39.726	1.198.917	417.200	-	302.851
Préstamos para fines generales en LC	-	31.742	624.384	215.210	-	177.686
Préstamos para vivienda en LC	-	7.943	571.509	201.081	-	124.239
Dividendos por cobrar	-	41	3.024	909	-	927
CONTRATOS DE LEASING	-	50.447	243.511	78.987	-	43.371
COLOCACIONES VENCIDAS	1.136	6.770	153.540	39.668	345	42.734
Créditos comerciales vencidos	1.134	6.645	136.940	29.739	345	38.547
Créditos de consumo vencidos	2	23	5.928	1.999	-	196
Créditos hipotecarios vencidos	-	66	9.699	7.567	-	3.870
Operaciones de Factoraje	-	-	-	-	-	-
Contratos de leasing	-	38	973	363	-	121
COLOCACIONES CONTINGENTES	7.529	92.071	354.754	287.060	782	30.912
Colocaciones pactadas hasta 1 año plazo	6.902	83.979	221.474	252.092	739	12.627
Deudores por BG y consignaciones judiciales	856	61.116	98.308	172.254	9	9.974
Deudores por avales y fianzas	1.124	1.040	12.644	31.091	-	204
Deudores por CC simples o documentarias	4.922	16.548	87.485	46.158	596	2.350
Deudores por CC del exterior confirmadas	-	5.275	23.038	2.588	-	99
Colocaciones pactadas a más de 1 año plazo	627	8.092	133.280	34.968	42	18.285
Deudores por BG y consignaciones judiciales	627	-	88.865	390	3	10.096
Deudores por avales y fianzas	-	8.092	44.415	34.578	39	8.189
Operaciones con pacto de retrocompra	60	1.502	1.700	16.542	-	-
Compra de doctos. con pacto de retroc. a inst. financ.	-	-	-	-	-	-
Compra de doctos. con pacto de retroc. a terceros	60	1.502	1.700	16.542	-	-
Inversiones	155.236	213.272	1.499.286	632.012	-	86.080
INVERSIONES FINANCIERAS	154.503	211.274	1.462.083	619.928	-	56.380
Doctos. emitidos por el B. Central con merc. secund.	120.841	41.496	389.968	305.679	-	25.667
Doctos. emitidos por el B. Central sin merc. secund.	1.105	-	396.238	-	-	-
Doctos. emitidos por organismos fiscales	4.550	11.775	9.090	23.468	-	1.148
Doctos. emitidos por otras inst. financ. del país	6	94.307	14.333	90.054	-	1.028
Inversiones en el exterior	-	5.934	96.007	30.674	-	-
Otras inversiones financieras	-	35.245	255.542	93.234	-	15.653
Inversiones financieras intermediadas	24.415	18.161	282.885	74.939	-	12.272
Ajuste a valor de mercado de invers. transables	3.586	4.356	18.018	1.879	-	612
OTRAS INVERSIONES	733	1.997	37.203	12.084	-	29.700
Activos para leasing	-	1.461	14.444	2.365	-	2.605
Bienes recibidos en pago o adjudicados	733	526	22.757	8.629	-	27.095
Otras inversiones no financieras	1	10	2	1.089	-	1
Intereses por cobrar otras operaciones	9	37	72	253	-	-
OTRAS CUENTAS DEL ACTIVO	1.280.709	492.859	2.018.513	1.553.037	41	307.284
Saldos con sucursales en el país	-	24	8.195	34.791	-	-
Operaciones pendientes	31	46	7.990	5.709	-	152
Cuentas diversas	60.764	27.171	213.105	67.455	5	32.427
Activo transitorio	912	1.544	20.749	22.018	37	7.345
Operaciones a futuro	1.219.003	464.074	1.740.468	1.415.509	-	267.361
Sucursales en el Exterior	-	-	28.007	7.555	-	-
ACTIVO FIJO	4.545	32.935	180.627	125.478	1.046	34.557
Activo fijo físico	4.540	12.174	139.494	90.480	1.029	30.539
Inversiones en sociedades	4	20.761	41.133	34.998	17	4.018
CUENTAS DE AJUSTE Y CONTROL	1.279.545	513.442	1.632.842	283.462	8.415	322.074
Cuentas de la posición de cambios	23.700	22.987	-218.711	70.254	8.415	46.416
Otras cuentas de conversión y cambio	1.152.217	442.555	1.683.733	196.386	-	275.658
Cuentas varias de control	103.628	47.899	167.820	16.822	-	-
CUENTAS DE GASTOS	510.366	99.992	674.226	267.500	1.418	299.371
TOTAL ACTIVO	3.561.015	2.447.728	12.645.881	6.623.021	27.271	2.240.010
CUENTAS DE ORDEN	433.299	2.906.961	16.152.338	6.615.181	57.354	3.911.592
Colocaciones recompradas al B.C.	-	-	29.534	-	-	-
Otras cuentas de orden	433.299	2.906.961	16.122.804	6.615.181	57.354	3.911.592

Comprende moneda chilena y extranjera. La moneda extranjera se ha convertido al tipo de cambio de representación contable: \$ 747,62 por US\$ 1.

PASIVOS. SEPTIEMBRE 2002 (saldos a fin de mes en millones de pesos)

	ABN Amro Bank	Banco Bice	Banco de Chile	Banco de Crédito e Inversiones	Banco de la Nación Argentina	Banco del Desarrollo
PASIVO CIRCULANTE	387.841	1.156.288	7.238.464	4.095.633	2.702	1.149.861
Depósitos, captaciones y otras obligaciones	257.430	891.948	4.872.075	2.897.934	1.806	688.647
Saldos pactados hasta 1 año plazo	204.901	609.263	4.140.350	1.999.112	1.806	471.864
Acreedores en cuentas corrientes	20.633	95.861	925.994	613.386	728	62.743
Otros saldos acreedores a la vista	74.617	205.776	495.784	434.819	56	69.381
Cuentas de depósito a la vista	100	494	21.877	-	-	2.554
Depósitos y captaciones a plazo de 30 a 89 días	86.403	228.938	1.502.755	649.316	1.002	250.817
Depósitos y captaciones a plazo de 90 días a 1 año	20.772	74.106	1.009.435	225.471	-	44.389
Otros saldos acreedores a plazo	162	118	1.971	141	3	416
Depósitos de ahorro a plazo	-	2.563	169.600	68.830	-	38.719
Cuentas y documentos por pagar	2.214	1.407	12.934	7.148	17	2.844
Saldos pactados a más de 1 año plazo	52.529	282.685	731.724	898.822	-	216.783
Depósitos y captaciones	52.529	232.296	725.117	856.460	-	213.403
Documentos por pagar	-	1	921	-	-	1.090
Obligaciones por bonos	-	50.388	5.687	42.362	-	2.291
Operaciones con pacto de retrocompra	25.143	20.638	291.467	75.577	-	12.322
Venta a inst. financ. de doctos. con pacto de retrocompra	12.864	-	-	-	-	-
Venta a terceros de doctos. con pacto de retrocompra	12.280	20.638	291.467	75.577	-	12.322
Obligaciones por letras de crédito	-	40.759	1.298.385	433.240	-	314.970
LC en circulación con amortización indirecta	-	-	-	-	-	-
LC en circulación con amortización directa	-	40.355	1.280.208	432.176	-	313.954
Cupones por vencer	-	404	18.176	1.064	-	1.016
Préstamos y otras obligaciones contraídas en el país	41.431	52.949	133.637	145.910	113	69.278
Saldos pactados hasta 1 año plazo	41.431	36.386	84.025	124.148	58	1.965
Adeudado al Banco Central	-	1.000	-	6.150	4	1.000
Adeudado al Banco del Estado	-	20.000	5.064	39.097	-	-
Adeudado a otras instituciones financieras	41.050	14.207	45.838	70.409	-	481
Otras obligaciones	381	1.178	33.124	8.492	55	484
Saldos pactados a más de 1 año plazo	-	16.563	49.612	21.762	55	67.314
Adeudado al Banco Central	-	-	-	-	-	3.588
Adeudado al Banco del Estado	-	-	-	-	-	2.699
Adeudado a otras instituciones financieras	-	-	-	1	-	1.200
Línea de crédito para reprogramación de deudas	-	218	3.816	4.026	-	-
Otras obligaciones	-	16.345	45.796	17.736	55	59.826
Préstamos y otras obligac. contraídas en el exterior	56.333	57.565	287.940	255.089	-	33.757
Saldos pactados hasta 1 año plazo	54.985	44.404	127.013	19.117	-	24.470
Adeud. a bancos del ext. por financ. de import. y export.	54.932	33.180	88.828	16.680	-	24.424
Adeud. a bancos del ext. por otras obligaciones	53	10.853	36.649	-	-	-
Adeud. a oficinas del mismo banco	-	-	1.345	-	-	-
Corresponsales ALADI-Banco Central	-	7	191	2.437	-	46
Otras préstamos y obligaciones	-	-	-	-	-	-
Saldos pactados a más de 1 año plazo	1.348	13.525	160.927	235.972	-	9.286
Adeudado a bancos del exterior	1.348	13.525	138.322	235.972	-	9.090
Adeudado a oficinas del mismo banco	-	-	22.605	-	-	-
Corresponsales ALADI-Banco Central	-	-	-	-	-	-
Otras préstamos y obligaciones	-	-	-	-	-	197
Obligaciones contingentes	7.502	92.429	354.960	287.882	782	30.886
Saldos pactados hasta 1 año plazo	6.876	84.344	196.349	253.089	739	12.793
BG enteradas con pagarés	854	61.113	71.682	172.181	9	10.080
Obligaciones por avales y fianzas	1.101	1.036	13.571	31.058	-	204
CC simples o documentarias	4.921	16.920	88.058	47.261	596	2.410
CC del exterior confirmadas	-	5.275	23.038	2.588	134	99
Saldos pactados a más de 1 año plazo	625	8.085	158.611	34.793	42	18.093
BG enteradas con pagarés	625	-	115.238	382	3	9.911
Obligaciones por avales y fianzas	-	8.085	43.373	34.411	39	8.182
Intereses por pagar de otras operaciones	3	-	-	-	-	-
OTRAS CUENTAS DEL PASIVO	1.299.752	562.878	2.296.939	1.628.606	39	330.416
Saldos con sucursales en el país	-	-	-	-	-	-
Operaciones pendientes	3	7	6.243	5.556	-	67
Cuentas diversas	68.723	61.301	237.120	93.146	38	18.223
Pasivo transitorio	11	365	17.674	4.153	-	2.158
Operaciones a futuro	1.231.015	467.101	1.762.864	1.423.571	-	270.614
Bonos subordinados	-	34.104	273.038	102.180	-	39.355
PROVISIONES	2.093	19.205	207.365	61.180	713	40.049
Provisiones sobre colocaciones	2.093	17.977	180.512	52.726	131	34.326
Provisiones para créditos hipotecarios para vivienda	-	157	4.100	1.968	-	2.785
Provisiones sobre inversiones	-	-	328	-	-	-
Provisiones por bienes recibidos en pago	-	71	1.955	-	-	1.207
Provisiones por Riesgo-País	-	-	266	486	23	28
Provisiones voluntarias	-	1.000	20.202	6.000	558	1.703
CAPITAL Y RESERVAS	72.359	84.853	554.216	251.345	13.767	92.354
Capital pagado	52.563	24.365	463.812	218.099	10.103	91.053
Reserva de revalorización del capital pagado	-	-	-	-	-	-
Otras reservas	16.097	59.197	75.499	26.865	3.487	-
Otras cuentas patrimoniales	2.806	195	7.895	3.149	-	149
Revalorización provisional del capital propio	893	1.096	7.009	3.233	177	1.152
CUENTAS DE AJUSTE Y CONTROL	1.278.812	513.446	1.630.784	283.472	8.415	322.074
Cuentas de la posición de cambios	23.700	22.987	-218.711	71.144	8.415	46.416
Otras cuentas de conversión y cambio	1.152.241	442.555	1.683.733	195.496	-	275.568
Cuentas varias de control	102.870	47.903	165.763	16.832	-	-
CUENTAS DE INGRESOS	520.157	111.059	718.114	302.784	1.636	305.256
TOTAL PASIVO	3.561.015	2.447.728	12.645.881	6.623.021	27.271	2.240.010

ESTADOS DE SITUACION Y CUENTAS DE ORDEN DE LAS INSTITUCIONES FINANCIERAS. SEPTIEMBRE 2002
ACTIVOS (saldos a fin de mes en millones de pesos)

	Banco del Estado	Banco do Brasil	Banco Falabella	Banco Internacional	Banco Ripley
ACTIVO CIRCULANTE	6.286.088	71.193	116.734	147.509	7.249
Fondos disponibles	213.917	9.536	14.891	9.285	524
Caja	51.165	149	1.239	1.322	203
Depósitos en el Banco Central	24.341	308	110	2.315	25
Documentos a cargo de otros bancos (canje)	108.043	18	12.723	4.492	201
Depósitos en bancos comerciales y Bco. del Estado	25	21	324	7	96
Depósitos en el exterior	30.343	9.040	495	1.149	-
Colocaciones	3.957.774	57.722	93.396	129.434	1.265
COLOCACIONES EFECTIVAS	2.334.970	56.001	85.736	111.214	1.265
Colocaciones pactadas hasta 1 año plazo	805.083	53.873	19.536	93.437	419
Deudores en cuentas corrientes	34.600	16	-	2.626	-
Préstamos comerciales	423.633	21.584	104	74.446	82
Préstamos de consumo	23.844	-	19.432	109	186
Préstamos a instituciones financieras	153.590	3.300	-	4.000	150
Créditos para importación	13.475	4.533	-	10.954	-
Créditos para exportación	154.801	24.439	-	1.283	-
Operaciones de Factoraje	-	-	-	-	-
Varios deudores	1.141	-	-	20	-
Colocaciones pactadas a más de 1 año plazo	1.529.887	2.128	66.199	17.776	847
Préstamos comerciales	1.047.460	1.606	13	16.746	-
Préstamos de consumo	220.936	17	62.092	408	847
Préstamos a instituciones financieras	22.049	-	-	342	-
Créditos para importación	-	505	-	-	-
Créditos para exportación	43.257	-	-	274	-
Préstamos productivos reprogramados	47	-	-	6	-
Dividendos hipotecarios reprogramados	14.996	-	-	-	-
Préstamos hipotecarios para vivienda	15.210	-	3.361	-	-
Préstamos hipotecarios endosables para vivienda	134.362	-	733	-	-
Préstamos hipotecarios endosables para fines gales.	31.570	-	-	-	-
COLOCACIONES EN LETRAS DE CREDITO	1.411.482	-	7.607	7.913	-
Préstamos para fines generales en LC	36.470	-	122	6.537	-
Préstamos para vivienda en LC	1.370.965	-	7.483	1.352	-
Dividendos por cobrar	4.048	-	2	24	-
CONTRATOS DE LEASING	40.697	-	-	-	-
COLOCACIONES VENCIDAS	58.489	1.033	53	3.386	-
Créditos comerciales vencidos	50.846	1.033	-	3.237	-
Créditos de consumo vencidos	827	-	52	2	-
Créditos hipotecarios vencidos	6.242	-	-	147	-
Operaciones de Factoraje	-	-	-	-	-
Contratos de leasing	575	-	-	-	-
COLOCACIONES CONTINGENTES	112.135	688	-	6.922	-
Colocaciones pactadas hasta 1 año plazo	35.222	688	-	5.582	-
Deudores por BG y consignaciones judiciales	23.210	3	-	1.395	-
Deudores por avales y fianzas	-	-	-	265	-
Deudores por CC simples o documentarias	7.071	14	-	3.923	-
Deudores por CC del exterior confirmadas	4.941	670	-	-	-
Colocaciones pactadas a más de 1 año plazo	76.913	-	-	1.340	-
Deudores por BG y consignaciones judiciales	22.502	-	-	1.340	-
Deudores por avales y fianzas	54.411	-	-	-	-
Operaciones con pacto de retrocompra	9.846	-	-	63	5.460
Compra de doctos. con pacto de retroc. a inst. financ.	-	-	-	63	5.460
Compra de doctos. con pacto de retroc. a terceros	9.846	-	-	-	-
Inversiones	2.104.380	3.933	8.448	8.718	-
INVERSIONES FINANCIERAS	2.089.709	3.663	8.448	8.003	-
Doctos. emitidos por el B. Central con merc. secund.	1.409.761	3.460	4.498	7.118	-
Doctos. emitidos por el B. Central sin merc. secund.	-	-	-	879	-
Doctos. emitidos por organismos fiscales	106.496	-	-	-	-
Doctos. emitidos por otras inst. financ. del país	337.660	-	1.415	-	-
Inversiones en el exterior	4.490	-	-	-	-
Otras inversiones financieras	148.326	-	2.251	-	-
Inversiones financieras intermediadas	71.072	-	41	-	-
Ajuste a valor de mercado de invers. transables	11.905	203	242	5	-
OTRAS INVERSIONES	14.671	270	-	715	-
Activos para leasing	6.264	-	-	-	-
Bienes recibidos en pago o adjudicados	8.314	269	-	713	-
Otras inversiones no financieras	93	1	-	2	-
Intereses por cobrar otras operaciones	171	2	-	9	-
OTRAS CUENTAS DEL ACTIVO	2.162.382	29.057	36.305	10.565	2.101
Saldos con sucursales en el país	-	-	-	-	-
Operaciones pendientes	1.475	6	536	123	1
Cuentas diversas	133.318	561	9.578	1.873	117
Activo transitorio	16.479	99	3.856	1.044	1.983
Operaciones a futuro	2.011.110	28.391	22.335	7.524	-
Sucursales en el Exterior	-	-	-	-	-
ACTIVO FIJO	126.510	144	2.222	7.220	579
Activo fijo físico	109.956	127	2.206	7.093	579
Inversiones en sociedades	16.554	17	15	127	-
CUENTAS DE AJUSTE Y CONTROL	680.482	74.923	26.142	7.859	-
Cuentas de la posición de cambios	95.194	21.714	2.958	73	-
Otras cuentas de conversión y cambio	585.008	53.209	23.184	7.786	-
Cuentas varias de control	279	-	-	-	-
CUENTAS DE GASTOS	428.239	6.377	19.962	12.035	724
TOTAL ACTIVO	9.683.701	181.694	201.365	185.187	10.653
CUENTAS DE ORDEN	7.237.880	123.405	110.580	251.681	2.086
Colocaciones recompradas al B.C.	-	-	-	95	-
Otras cuentas de orden	7.237.880	123.405	110.580	251.586	2.086

PASIVOS. SEPTIEMBRE 2002 (saldos a fin de mes en millones de pesos)

	Banco del Estado	Banco do Brasil	Banco Falabella	Banco Internacional	Banco Ripley
PASIVO CIRCULANTE	5.896.947	44.733	104.699	138.562	373
Depósitos, captaciones y otras obligaciones	4.096.017	41.110	90.298	112.879	373
Saldos pactados hasta 1 año plazo	3.803.156	30.211	52.693	105.358	373
Acreedores en cuentas corrientes	1.068.209	1.394	-	12.950	-
Otros saldos acreedores a la vista	288.911	154	16.460	6.712	128
Cuentas de depósito a la vista	62.263	-	-	13	-
Depósitos y captaciones a plazo de 30 a 89 días	515.856	1.789	17.610	41.194	182
Depósitos y captaciones a plazo de 90 días a 1 año	73.021	26.833	18.010	42.565	28
Otros saldos acreedores a plazo	1.652	-	-	3	-
Depósitos de ahorro a plazo	1.792.576	-	-	1.849	-
Cuentas y documentos por pagar	668	41	613	73	35
Saldos pactados a más de 1 año plazo	292.861	10.899	37.605	7.522	-
Depósitos y captaciones	210.705	10.899	37.605	7.522	-
Documentos por pagar	433	-	-	-	-
Obligaciones por bonos	81.723	-	-	-	-
Operaciones con pacto de retrocompra	71.540	-	40	63	-
Venta a inst. financ. de doctos. con pacto de retrocompra	-	-	-	-	-
Venta a terceros de doctos. con pacto de retrocompra	71.540	-	40	63	-
Obligaciones por letras de crédito	1.470.510	-	7.757	8.380	-
LC en circulación con amortización indirecta	-	-	-	-	-
LC en circulación con amortización directa	1.447.497	-	7.641	8.305	-
Cupones por vencer	23.013	-	116	75	-
Préstamos y otras obligaciones contraídas en el país	135.967	1.234	6.604	7.915	-
Saldos pactados hasta 1 año plazo	114.727	1.234	6.604	5.219	-
Adeudado al Banco Central	-	-	100	-	-
Adeudado al Banco del Estado	-	-	-	-	-
Adeudado a otras instituciones financieras	109.287	-	6.501	5.190	-
Otras obligaciones	5.440	1.234	3	28	-
Saldos pactados a más de 1 año plazo	21.240	-	-	2.696	-
Adeudado al Banco Central	13.860	-	-	-	-
Adeudado al Banco del Estado	-	-	-	-	-
Adeudado a otras instituciones financieras	1.496	-	-	-	-
Línea de crédito para reprogramación de deudas	5.179	-	-	-	-
Otras obligaciones	705	-	-	2.696	-
Préstamos y otras obligac. contraídas en el exterior	10.944	1.706	-	2.411	-
Saldos pactados hasta 1 año plazo	8.597	1.201	-	2.411	-
Adeud. a bancos del ext. por financ. de import. y export.	669	-	-	2.376	-
Adeud. a bancos del ext. por otras obligaciones	7.840	-	-	-	-
Adeud. a oficinas del mismo banco	-	1.201	-	-	-
Corresponsales ALADI-Banco Central	89	-	-	35	-
Otros préstamos y obligaciones	-	-	-	-	-
Saldos pactados a más de 1 año plazo	2.347	505	-	-	-
Adeudado a bancos del exterior	1.253	-	-	-	-
Adeudado a oficinas del mismo banco	-	243	-	-	-
Corresponsales ALADI-Banco Central	-	262	-	-	-
Otros préstamos y obligaciones	1.095	-	-	-	-
Obligaciones contingentes	111.970	684	-	6.914	-
Saldos pactados hasta 1 año plazo	34.865	684	-	5.580	-
BG enteradas con pagarés	22.844	3	-	1.399	-
Obligaciones por avales y fianzas	-	-	-	262	-
CC simples o documentarias	7.080	10	-	3.919	-
CC del exterior confirmadas	4.941	670	-	-	-
Saldos pactados a más de 1 año plazo	77.105	-	-	1.334	-
BG enteradas con pagarés	22.802	-	-	1.334	-
Obligaciones por avales y fianzas	54.303	-	-	-	-
Intereses por pagar de otras operaciones	-	-	-	-	-
OTRAS CUENTAS DEL PASIVO	2.217.894	30.664	30.522	9.175	209
Saldos con sucursales en el país	4.413	-	-	-	-
Operaciones pendientes	893	-	99	63	-
Cuentas diversas	83.734	472	7.984	1.519	209
Pasivo transitorio	8.407	1	-	72	-
Operaciones a futuro	2.058.641	30.190	22.439	7.521	-
Bonos subordinados	61.807	-	-	-	-
PROVISIONES	98.642	1.919	2.026	2.099	17
Provisiones sobre colocaciones	70.078	1.256	1.894	1.815	17
Provisiones para créditos hipotecarios para vivienda	15.252	-	6	44	-
Provisiones sobre inversiones	-	-	-	-	-
Provisiones por bienes recibidos en pago	-	-	-	-	-
Provisiones por Riesgo-Pais	12	-	-	-	-
Provisiones voluntarias	13.300	663	126	239	-
CAPITAL Y RESERVAS	342.329	21.528	14.391	14.250	9.848
Capital pagado	4.000	6.663	10.218	7.581	9.732
Reserva de revalorización del capital pagado	5.287	-	-	224	-
Otras reservas	315.606	14.589	3.987	6.261	-
Otras cuentas patrimoniales	13.072	-	-	5	-
Revalorización provisional del capital propio	4.364	276	186	178	117
CUENTAS DE AJUSTE Y CONTROL	680.203	74.923	26.143	7.859	-
Cuentas de la posición de cambios	95.194	21.714	2.959	73	-
Otras cuentas de conversión y cambio	585.008	53.209	23.184	7.786	-
Cuentas varias de control	-	-	-	-	-
CUENTAS DE INGRESOS	447.685	7.927	23.584	13.243	205
TOTAL PASIVO	9.683.701	181.694	201.365	185.187	10.653

ESTADOS DE SITUACION Y CUENTAS DE ORDEN DE LAS INSTITUCIONES FINANCIERAS. SEPTIEMBRE 2002
ACTIVOS (saldos a fin de mes en millones de pesos)

	Banco Santander	Banco Security	Banco Sudameris	BankBoston	BBVA Banco Bhiif
ACTIVO CIRCULANTE	11.247.243	1.100.009	218.683	991.218	2.883.574
Fondos disponibles	1.079.966	145.327	65.165	177.496	265.422
Caja	160.603	6.169	524	6.989	22.889
Depósitos en el Banco Central	59.965	10.876	7.321	12.508	10.826
Documentos a cargo de otros bancos (canje)	788.331	117.575	44.488	69.349	231.100
Depósitos en bancos comerciales y Bco. del Estado	1.590	253	24	59	18
Depósitos en el exterior	69.477	10.453	12.807	88.590	589
Colocaciones	8.193.974	825.208	87.843	673.832	2.090.866
COLOCACIONES EFECTIVAS	5.592.597	678.135	75.865	403.183	1.671.365
Colocaciones pactadas hasta 1 año plazo	2.745.288	398.440	56.343	256.284	759.016
Deudores en cuentas corrientes	369.322	15.225	1.022	57.801	60.128
Préstamos comerciales	1.437.259	290.912	30.236	140.504	412.094
Préstamos de consumo	235.975	1.642	15	14.136	12.096
Préstamos a instituciones financieras	41.068	576	-	17.530	73.532
Créditos para importación	243.750	25.532	7.177	18.693	58.586
Créditos para exportación	416.321	64.548	17.892	7.575	141.683
Operaciones de Factoraje	-	-	-	-	-
Varios deudores	1.593	5	1	45	898
Colocaciones pactadas a más de 1 año plazo	2.847.309	279.695	19.522	146.900	912.348
Préstamos comerciales	1.628.097	250.769	16.399	41.248	383.334
Préstamos de consumo	458.601	3.666	50	62.699	184.720
Préstamos a instituciones financieras	14	-	-	-	-
Créditos para importación	5.453	-	-	-	14.681
Créditos para exportación	180.215	3.303	3.073	3.802	39.553
Préstamos productivos reprogramados	35	-	-	-	118
Dividendos hipotecarios reprogramados	15.971	-	-	-	3.952
Préstamos hipotecarios para vivienda	159.833	4.529	-	809	238.703
Préstamos hipotecarios endosables para vivienda	323.903	14.673	-	21.493	39.596
Préstamos hipotecarios endosables para fines gales.	75.187	2.756	-	16.849	7.691
COLOCACIONES EN LETRAS DE CREDITO	1.567.322	40.968	-	230.991	243.213
Préstamos para fines generales en LC	698.345	35.586	-	134.720	101.525
Préstamos para vivienda en LC	866.590	5.330	-	96.006	140.816
Dividendos por cobrar	2.387	52	-	265	872
CONTRATOS DE LEASING	263.659	52.080	-	16.312	61.382
COLOCACIONES VENCIDAS	144.211	7.776	1.605	6.547	40.527
Créditos comerciales vencidos	116.168	7.506	1.605	5.516	34.760
Créditos de consumo vencidos	6.830	26	-	803	537
Créditos hipotecarios vencidos	20.241	237	-	228	4.877
Operaciones de Factoraje	-	-	-	-	-
Contratos de leasing	971	6	-	-	353
COLOCACIONES CONTINGENTES	626.185	46.249	10.373	16.798	74.379
Colocaciones pactadas hasta 1 año plazo	308.681	33.498	5.943	16.784	55.194
Deudores por BG y consignaciones judiciales	130.230	20.061	4.619	10.739	19.931
Deudores por avales y fianzas	86.284	724	358	262	22.252
Deudores por CC simples o documentarias	76.855	12.627	953	5.593	10.692
Deudores por CC del exterior confirmadas	15.333	86	13	190	2.319
Colocaciones pactadas a más de 1 año plazo	317.504	12.751	4.429	14	19.184
Deudores por BG y consignaciones judiciales	209.012	8.447	4.242	14	15.517
Deudores por avales y fianzas	108.492	4.304	187	-	3.667
Operaciones con pacto de retrocompra	110.026	-	26	817	29.175
Compra de doctos. con pacto de retroc. a inst. financ.	-	-	-	-	-
Compra de doctos. con pacto de retroc. a terceros	110.026	-	26	817	29.175
Inversiones	1.862.972	129.474	65.641	139.042	498.019
INVERSIONES FINANCIERAS	1.810.229	122.474	65.117	138.584	487.821
Doctos. emitidos por el B. Central con merc. secund.	843.982	7.496	32.043	83.210	172.265
Doctos. emitidos por el B. Central sin merc. secund.	78.961	-	-	-	238
Doctos. emitidos por organismos fiscales	140.173	-	-	-	36.940
Doctos. emitidos por otras inst. financ. del país	109.614	14.641	17.089	13.834	40.142
Inversiones en el exterior	182.330	66.881	-	-	3.659
Otras inversiones financieras	200.202	20.196	-	108	27.099
Inversiones financieras intermediadas	227.815	9.434	15.372	40.018	205.353
Ajuste a valor de mercado de invers. transables	27.153	3.826	614	1.414	2.126
OTRAS INVERSIONES	52.743	7.000	524	458	10.198
Activos para leasing	26.881	3.095	-	11	3.957
Bienes recibidos en pago o adjudicados	25.655	3.905	524	447	5.972
Otras inversiones no financieras	207	-	-	-	270
Intereses por cobrar otras operaciones	304	-	10	31	92
OTRAS CUENTAS DEL ACTIVO	2.858.293	199.869	376.202	1.931.989	1.021.002
Saldos con sucursales en el país	3.359	-	-	127	-
Operaciones pendientes	20.016	98	10	56	1.566
Cuentas diversas	262.923	9.450	24.353	24.462	97.363
Activo transitorio	86.657	2.146	188	10.732	25.522
Operaciones a futuro	2.485.338	188.175	351.650	1.896.612	896.551
Sucursales en el Exterior	-	-	-	-	-
ACTIVO FIJO	364.491	19.567	6.922	25.718	78.210
Activo fijo físico	223.878	11.594	3.816	24.301	55.613
Inversiones en sociedades	140.613	7.973	3.105	1.418	22.597
CUENTAS DE AJUSTE Y CONTROL	327.523	227.927	373.187	2.007.958	419.310
Cuentas de la posición de cambios	-275.248	29.384	12.189	77.707	34.090
Otras cuentas de conversión y cambio	568.574	193.422	356.030	1.922.792	384.860
Cuentas varias de control	34.198	5.122	4.968	7.459	360
CUENTAS DE GASTOS	5.118.169	111.918	47.190	312.503	253.972
TOTAL ACTIVO	19.915.720	1.659.291	1.022.184	5.269.386	4.656.067
CUENTAS DE ORDEN	31.112.233	1.377.435	253.871	1.729.141	3.965.343
Colocaciones recompradas al B.C.	64.944	-	-	-	5.019
Otras cuentas de orden	31.047.290	1.377.435	253.871	1.729.141	3.960.324

PASIVOS. SEPTIEMBRE 2002 (saldos a fin de mes en millones de pesos)

	Banco Santander	Banco Security	Banco Sudameris	BankBoston	BBVA Banco Bhif
PASIVO CIRCULANTE	10.128.892	983.895	188.947	927.001	2.692.630
Depósitos, captaciones y otras obligaciones	6.882.170	752.111	161.684	623.239	1.879.688
Saldos pactados hasta 1 año plazo	4.491.093	447.062	158.540	454.163	1.369.338
Acreedores en cuentas corrientes	1.069.752	46.223	8.271	82.977	204.414
Otros saldos acreedores a la vista	876.990	89.634	40.734	104.220	259.111
Cuentas de depósito a la vista	19.905	289	-	2.338	5.579
Depósitos y captaciones a plazo de 30 a 89 días	1.646.839	175.640	45.443	224.047	342.927
Depósitos y captaciones a plazo de 90 días a 1 año	684.910	134.801	63.588	38.398	492.436
Otros saldos acreedores a plazo	328	64	27	-	371
Depósitos de ahorro a plazo	166.574	-	149	-	56.626
Cuentas y documentos por pagar	25.795	412	326	2.184	7.874
Saldos pactados a más de 1 año plazo	2.391.077	305.049	3.145	169.077	510.350
Depósitos y captaciones	2.062.101	294.874	3.145	169.077	468.420
Documentos por pagar	31	-	-	-	-
Obligaciones por bonos	328.945	10.175	-	-	41.930
Operaciones con pacto de retrocompra	232.425	9.170	15.440	40.198	207.613
Venta a inst. financ. de doctos. con pacto de retrocompra	-	-	-	-	1.264
Venta a terceros de doctos. con pacto de retrocompra	232.425	9.170	15.440	40.198	206.349
Obligaciones por letras de crédito	1.686.385	43.401	-	234.669	263.806
LC en circulación con amortización indirecta	-	-	-	-	-
LC en circulación con amortización directa	1.664.851	43.157	-	233.728	260.270
Cupones por vencer	21.534	244	-	941	3.536
Préstamos y otras obligaciones contraídas en el país	119.809	16.732	251	8.832	137.192
Saldos pactados hasta 1 año plazo	47.742	2.881	251	4.229	112.975
Adeudado al Banco Central	-	-	-	-	-
Adeudado al Banco del Estado	-	-	-	-	31.289
Adeudado a otras instituciones financieras	3.026	2.500	-	2.459	43.035
Otras obligaciones	44.716	381	251	1.771	38.651
Saldos pactados a más de 1 año plazo	72.068	13.850	-	4.603	24.217
Adeudado al Banco Central	14.204	649	-	-	5.354
Adeudado al Banco del Estado	-	1.464	-	1.567	6.069
Adeudado a otras instituciones financieras	782	-	-	-	-
Línea de crédito para reprogramación de deudas	16.717	-	-	-	3.607
Otras obligaciones	40.366	11.737	-	3.036	9.187
Préstamos y otras obligac. contraídas en el exterior	582.014	115.552	1.225	3.288	129.465
Saldos pactados hasta 1 año plazo	77.157	114.036	1.225	1.848	57.384
Adeud. a bancos del ext. por financ. de import. y export.	25.347	73.667	933	1.848	21.187
Adeud. a bancos del ext. por otras obligaciones	51.496	40.359	292	-	36.196
Adeud. a oficinas del mismo banco	-	-	-	-	-
Corresponsales ALADI-Banco Central	314	11	-	-	-
Otros préstamos y obligaciones	-	-	-	-	-
Saldos pactados a más de 1 año plazo	504.857	1.516	-	1.440	72.082
Adeudado a bancos del exterior	504.857	1.516	-	1.440	72.082
Adeudado a oficinas del mismo banco	-	-	-	-	-
Corresponsales ALADI-Banco Central	-	-	-	-	-
Otros préstamos y obligaciones	-	-	-	-	-
Obligaciones contingentes	626.089	46.930	10.347	16.776	74.865
Saldos pactados hasta 1 año plazo	309.005	34.219	5.932	16.763	55.712
BG enteradas con pagarés	130.113	20.066	4.610	10.636	19.911
Obligaciones por avales y fianzas	86.240	721	356	262	22.201
CC simples o documentarias	77.320	13.345	953	5.675	11.280
CC del exterior confirmadas	15.333	86	13	190	2.319
Saldos pactados a más de 1 año plazo	317.083	12.711	4.414	13	19.153
BG enteradas con pagarés	208.835	8.407	4.228	13	15.497
Obligaciones por avales y fianzas	108.249	4.304	187	-	3.655
Intereses por pagar de otras operaciones	-	-	-	-	-
OTRAS CUENTAS DEL PASIVO	3.222.131	239.319	387.680	1.911.608	994.558
Saldos con sucursales en el país	-	45	-	1	-
Operaciones pendientes	9.002	14	-	241	2.782
Cuentas diversas	187.266	10.198	34.411	5.906	37.547
Pasivo transitorio	23.330	324	46	904	1.637
Operaciones a futuro	2.532.418	193.980	353.223	1.904.555	921.596
Bonos subordinados	470.114	34.757	-	-	30.996
PROVISIONES	158.168	9.562	2.520	20.585	45.519
Provisiones sobre colocaciones	133.438	9.358	2.520	20.135	39.502
Provisiones para créditos hipotecarios para vivienda	9.213	171	-	427	3.361
Provisiones sobre inversiones	-	-	-	-	-
Provisiones por bienes recibidos en pago	1.471	32	-	22	17
Provisiones por Riesgo-Pais	177	-	-	-	1.416
Provisiones voluntarias	13.870	-	-	-	1.223
CAPITAL Y RESERVAS	802.877	76.699	21.728	87.802	233.994
Capital pagado	675.908	56.195	16.396	72.532	147.454
Reserva de revalorización del capital pagado	-	-	-	-	-
Otras reservas	99.235	17.665	5.053	14.144	81.566
Otras cuentas patrimoniales	17.921	1.914	-	-	1.982
Revalorización provisional del capital propio	9.813	925	279	1.127	2.992
CUENTAS DE AJUSTE Y CONTROL	328.191	231.628	373.049	2.007.917	419.316
Cuentas de la posición de cambios	-275.248	29.384	12.189	77.707	34.090
Otras cuentas de conversión y cambio	568.574	193.343	356.030	1.922.792	384.860
Cuentas varias de control	34.865	8.901	4.830	7.419	366
CUENTAS DE INGRESOS	5.275.461	118.188	48.260	314.472	270.050
TOTAL PASIVO	19.915.720	1.659.291	1.022.184	5.269.386	4.656.067

ESTADOS DE SITUACION Y CUENTAS DE ORDEN DE LAS INSTITUCIONES FINANCIERAS. SEPTIEMBRE 2002
ACTIVOS (saldos a fin de mes en millones de pesos)

	Citibank	Corpbanca	Deutsche Bank (Chile)	Dresdner Bank Lateinamerika	HNS Banco
ACTIVO CIRCULANTE	1.924.659	2.139.134	286.739	355.706	63.805
Fondos disponibles	456.750	233.015	75.177	79.963	5.420
Caja	9.672	18.680	2	1.147	226
Depósitos en el Banco Central	47.468	14.144	7.670	6.411	667
Documentos a cargo de otros bancos (canje)	163.195	187.839	61.012	63.239	4.159
Depósitos en bancos comerciales y Bco. del Estado	195	605	6	3	298
Depósitos en el exterior	236.220	11.747	6.487	9.163	69
Colocaciones	1.047.954	1.617.338	18.500	230.542	57.774
COLOCACIONES EFECTIVAS	810.138	1.148.257	18.500	200.312	21.847
Colocaciones pactadas hasta 1 año plazo	502.507	610.539	18.500	142.857	21.736
Deudores en cuentas corrientes	66.721	27.635	-	685	694
Préstamos comerciales	284.411	365.049	-	66.265	2.681
Préstamos de consumo	60.780	23.810	-	20	-
Préstamos a instituciones financieras	17.000	3.000	18.500	-	9.001
Créditos para importación	11.443	68.487	-	15.663	-
Créditos para exportación	62.063	92.313	-	60.221	-
Operaciones de Factoraje	-	39.586	-	-	9.348
Varios deudores	87	658	-	3	12
Colocaciones pactadas a más de 1 año plazo	307.632	537.718	-	57.455	110
Préstamos comerciales	142.851	364.202	-	52.778	110
Préstamos de consumo	156.033	149.584	-	178	-
Préstamos a instituciones financieras	-	-	-	-	-
Créditos para importación	-	5.526	-	837	-
Créditos para exportación	-	9.523	-	3.059	-
Préstamos productivos reprogramados	-	11	-	-	-
Dividendos hipotecarios reprogramados	866	16	-	-	-
Préstamos hipotecarios para vivienda	2.536	2.557	-	604	-
Préstamos hipotecarios endosables para vivienda	5.308	4.176	-	-	-
Préstamos hipotecarios endosables para fines gales.	38	2.123	-	-	-
COLOCACIONES EN LETRAS DE CREDITO	177.252	195.635	-	-	-
Préstamos para fines generales en LC	57.662	135.297	-	-	-
Préstamos para vivienda en LC	119.262	59.875	-	-	-
Dividendos por cobrar	328	463	-	-	-
CONTRATOS DE LEASING	7.901	116.892	-	4.133	35.216
COLOCACIONES VENCIDAS	24.043	29.983	-	2.141	711
Créditos comerciales vencidos	19.381	26.919	-	2.139	-
Créditos de consumo vencidos	1.725	852	-	-	-
Créditos hipotecarios vencidos	2.918	1.719	-	2	-
Operaciones de Factoraje	-	36	-	-	274
Contratos de leasing	19	458	-	-	438
COLOCACIONES CONTINGENTES	28.620	126.570	-	23.956	-
Colocaciones pactadas hasta 1 año plazo	23.111	75.675	-	10.080	-
Deudores por BG y consignaciones judiciales	9.262	37.878	-	4.870	-
Deudores por avales y fianzas	422	14.841	-	898	-
Deudores por CC simples o documentarias	8.151	22.929	-	3.895	-
Deudores por CC del exterior confirmadas	5.276	27	-	416	-
Colocaciones pactadas a más de 1 año plazo	5.509	50.895	-	13.876	-
Deudores por BG y consignaciones judiciales	5.509	50.524	-	4.901	-
Deudores por avales y fianzas	-	371	-	8.975	-
Operaciones con pacto de retrocompra	1.488	1.034	3.671	-	-
Compra de doctos. con pacto de retroc. a inst. financ.	-	-	-	-	-
Compra de doctos. con pacto de retroc. a terceros	1.488	1.034	3.671	-	-
Inversiones	418.384	287.748	189.391	45.201	612
INVERSIONES FINANCIERAS	417.444	265.481	189.391	44.239	-
Doctos. emitidos por el B. Central con merc. secund.	349.679	17.039	176.956	27.712	-
Doctos. emitidos por el B. Central sin merc. secund.	-	-	-	-	-
Doctos. emitidos por organismos fiscales	142	738	-	-	-
Doctos. emitidos por otras inst. financ. del país	328	54.985	8.617	11.746	-
Inversiones en el exterior	-	13.199	-	-	-
Otras inversiones financieras	2.516	169.985	159	798	-
Inversiones financieras intermediadas	58.371	7.117	620	4.120	-
Ajuste a valor de mercado de invers. transables	6.407	2.419	3.040	-137	-
OTRAS INVERSIONES	940	22.266	-	962	612
Activos para leasing	-	11.661	-	962	612
Bienes recibidos en pago o adjudicados	940	10.603	-	-	-
Otras inversiones no financieras	-	2	-	-	-
Intereses por cobrar otras operaciones	84	-	-	-	-
OTRAS CUENTAS DEL ACTIVO	3.236.961	326.452	1.937.114	606.868	18.927
Saldos con sucursales en el país	-	1.492	-	-	-
Operaciones pendientes	1.490	844	-	-	73
Cuentas diversas	24.059	71.080	55.120	38.137	5.727
Activo transitorio	19.082	44.473	571	515	6.421
Operaciones a futuro	3.192.330	208.563	1.881.422	568.216	6.707
Sucursales en el Exterior	-	-	-	-	-
ACTIVO FIJO	41.815	40.075	311	4.523	26
Activo fijo físico	31.020	30.380	311	4.508	19
Inversiones en sociedades	10.796	9.695	-	15	7
CUENTAS DE AJUSTE Y CONTROL	720.234	368.999	2.027.847	143.382	7.190
Cuentas de la posición de cambios	130.573	79.713	34.469	46.934	461
Otras cuentas de conversión y cambio	327.587	277.704	1.986.060	35.245	6.729
Cuentas varias de control	262.074	11.582	7.318	61.204	-
CUENTAS DE GASTOS	341.623	154.588	41.200	63.621	1.328
TOTAL ACTIVO	6.265.292	3.029.248	4.293.211	1.174.100	91.276
CUENTAS DE ORDEN	3.964.861	3.914.709	183.102	1.202.928	17.737
Colocaciones recompradas al B.C.	-	29.089	-	-	-
Otras cuentas de orden	3.964.861	3.885.619	183.102	1.202.928	17.737

PASIVOS. SEPTIEMBRE 2002 (saldos a fin de mes en millones de pesos)

	Citibank	Corbanca	Deutsche Bank (Chile)	Dresdner Bank Lateinamerika	HNS Banco
PASIVO CIRCULANTE	1.629.180	1.970.743	252.351	317.127	57.411
Depósitos, captaciones y otras obligaciones	1.321.625	1.454.908	251.721	246.467	55.247
Saldos pactados hasta 1 año plazo	857.971	1.113.239	164.094	232.516	45.952
Acreedores en cuentas corrientes	242.591	119.554	258	14.136	1.204
Otros saldos acreedores a la vista	164.388	206.499	73.378	59.704	4.148
Cuentas de depósito a la vista	915	1.957	-	-	-
Depósitos y captaciones a plazo de 30 a 89 días	316.713	511.047	15.935	77.601	8.221
Depósitos y captaciones a plazo de 90 días a 1 año	128.618	256.927	74.501	79.884	30.246
Otros saldos acreedores a plazo	-	197	-	193	-
Depósitos de ahorro a plazo	-	15.842	-	-	-
Cuentas y documentos por pagar	4.747	1.216	22	998	2.133
Saldos pactados a más de 1 año plazo	463.654	341.669	87.627	13.951	9.294
Depósitos y captaciones	463.306	340.114	87.627	13.951	9.294
Documentos por pagar	32	1.555	-	-	-
Obligaciones por bonos	316	-	-	-	-
Operaciones con pacto de retrocompra	58.474	7.114	630	4.110	-
Venta a inst. financ. de doctos. con pacto de retrocompra	-	-	-	-	-
Venta a terceros de doctos. con pacto de retrocompra	58.474	7.114	630	4.110	-
Obligaciones por letras de crédito	198.577	212.531	-	-	-
LC en circulación con amortización indirecta	-	-	-	-	-
LC en circulación con amortización directa	195.754	209.641	-	-	-
Cupones por vencer	2.823	2.889	-	-	-
Préstamos y otras obligaciones contraídas en el país	14.208	58.643	-	7.043	-
Saldos pactados hasta 1 año plazo	11.945	50.299	-	7.043	-
Adeudado al Banco Central	-	-	-	-	-
Adeudado al Banco del Estado	6.359	24.048	-	-	-
Adeudado a otras instituciones financieras	-	23.578	-	2.500	-
Otras obligaciones	5.586	2.673	-	4.543	-
Saldos pactados a más de 1 año plazo	2.263	8.343	-	-	-
Adeudado al Banco Central	-	477	-	-	-
Adeudado al Banco del Estado	-	-	-	-	-
Adeudado a otras instituciones financieras	-	-	-	-	-
Línea de crédito para reprogramación de deudas	899	37	-	-	-
Otras obligaciones	1.365	7.829	-	-	-
Préstamos y otras obligac. contraídas en el exterior	7.755	110.113	-	35.592	2.165
Saldos pactados hasta 1 año plazo	5.523	31.251	-	14.593	2.165
Adeud. a bancos del ext. por financ. de import. y export.	1.078	26.865	-	13.796	-
Adeud. a bancos del ext. por otras obligaciones	-	4.350	-	797	2.165
Adeud. a oficinas del mismo banco	4.445	-	-	-	-
Corresponsales ALADI-Banco Central	-	36	-	-	-
Otros préstamos y obligaciones	-	-	-	-	-
Saldos pactados a más de 1 año plazo	2.232	78.863	-	20.999	-
Adeudado a bancos del exterior	-	78.863	-	20.999	-
Adeudado a oficinas del mismo banco	2.232	-	-	-	-
Corresponsales ALADI-Banco Central	-	-	-	-	-
Otros préstamos y obligaciones	-	-	-	-	-
Obligaciones contingentes	28.538	127.435	-	23.915	-
Saldos pactados hasta 1 año plazo	23.068	76.766	-	10.068	-
BG enteradas con pagarés	9.219	38.097	-	4.861	-
Obligaciones por avales y fianzas	422	14.811	-	895	-
CC simples o documentarias	8.151	23.830	-	3.895	-
CC del exterior confirmadas	5.276	27	-	416	-
Saldos pactados a más de 1 año plazo	5.470	50.669	-	13.848	-
BG enteradas con pagarés	5.470	50.299	-	4.887	-
Obligaciones por avales y fianzas	-	370	-	8.961	-
Intereses por pagar de otras operaciones	2	-	-	-	-
OTRAS CUENTAS DEL PASIVO	3.240.012	312.449	1.916.688	615.067	12.775
Saldos con sucursales en el país	-	-	-	-	-
Operaciones pendientes	920	132	-	-	10
Cuentas diversas	29.666	9.615	30.643	45.560	5.796
Pasivo transitorio	6.337	2.916	-	48	247
Operaciones a futuro	3.203.088	238.756	1.886.045	569.459	6.722
Bonos subordinados	-	61.029	-	-	-
PROVISIONES	32.632	39.318	1.139	6.349	1.685
Provisiones sobre colocaciones	31.535	37.510	139	4.519	1.384
Provisiones para créditos hipotecarios para vivienda	1.022	653	-	-	-
Provisiones sobre inversiones	-	-	-	-	-
Provisiones por bienes recibidos en pago	75	42	-	-	-
Provisiones por Riesgo-Pais	-	6	-	-	-
Provisiones voluntarias	-	1.107	1.000	1.830	301
CAPITAL Y RESERVAS	253.141	157.795	44.476	25.539	10.613
Capital pagado	174.645	124.661	33.300	19.351	10.571
Reserva de revalorización del capital pagado	5.299	-	1.018	-	-
Otras reservas	68.170	30.832	9.595	5.858	-
Otras cuentas patrimoniales	1.801	338	-	-	-
Revalorización provisional del capital propio	3.225	1.965	563	330	42
CUENTAS DE AJUSTE Y CONTROL	737.188	368.944	2.027.847	143.221	7.190
Cuentas de la posición de cambios	130.573	79.713	34.469	46.934	461
Otras cuentas de conversión y cambio	327.587	277.704	1.986.060	35.245	6.729
Cuentas varias de control	279.028	11.527	7.318	61.042	-
CUENTAS DE INGRESOS	373.139	180.000	50.711	66.797	1.601
TOTAL PASIVO	6.265.292	3.029.248	4.293.211	1.174.100	91.276

ESTADOS DE SITUACION Y CUENTAS DE ORDEN DE LAS INSTITUCIONES FINANCIERAS. SEPTIEMBRE 2002
ACTIVOS (saldos a fin de mes en millones de pesos)

	HSBC Bank USA	JP Morgan Chase Bank	Scotiabank Sud Americano	The Bank of Tokyo	Financiera Conosur
ACTIVO CIRCULANTE	198.420	418.081	1.693.375	57.497	184.216
Fondos disponibles	71.893	141.305	210.572	7.732	9.871
Caja	434	-	20.360	126	1.113
Depósitos en el Banco Central	5.403	8.795	25.939	4.085	514
Documentos a cargo de otros bancos (canje)	25.077	83.718	154.508	3.290	7.824
Depósitos en bancos comerciales y Bco. del Estado	19	29	51	-	420
Depósitos en el exterior	40.960	48.762	9.714	230	-
Colocaciones	72.245	7.162	1.171.192	15.609	151.891
COLOCACIONES EFECTIVAS	63.765	7.162	824.546	14.863	149.877
Colocaciones pactadas hasta 1 año plazo	51.621	7.162	405.457	13.599	32.241
Deudores en cuentas corrientes	133	-	32.320	134	-
Préstamos comerciales	24.891	-	233.646	4.227	143
Préstamos de consumo	33	-	16.161	-	32.098
Préstamos a instituciones financieras	2.000	7.162	500	6.787	-
Créditos para importación	4.640	-	35.802	320	-
Créditos para exportación	19.924	-	86.192	2.131	-
Operaciones de Factoraje	-	-	-	-	-
Varios deudores	1	-	836	-	-
Colocaciones pactadas a más de 1 año plazo	12.144	-	419.089	1.264	117.636
Préstamos comerciales	12.111	-	318.722	-	4.491
Préstamos de consumo	33	-	40.846	5	113.145
Préstamos a instituciones financieras	-	-	-	-	-
Créditos para importación	-	-	-	-	-
Créditos para exportación	-	-	33.877	1.258	-
Préstamos productivos reprogramados	-	-	6	-	-
Dividendos hipotecarios reprogramados	-	-	1.290	-	-
Préstamos hipotecarios para vivienda	-	-	9.777	-	-
Préstamos hipotecarios endosables para vivienda	-	-	14.556	-	-
Préstamos hipotecarios endosables para fines grales.	-	-	16	-	-
COLOCACIONES EN LETRAS DE CREDITO	-	-	270.698	-	-
Préstamos para fines generales en LC	-	-	142.136	-	-
Préstamos para vivienda en LC	-	-	127.807	-	-
Dividendos por cobrar	-	-	755	-	-
CONTRATOS DE LEASING	56	-	10.038	-	-
COLOCACIONES VENCIDAS	120	-	24.938	-	2.014
Créditos comerciales vencidos	120	-	21.227	-	24
Créditos de consumo vencidos	-	-	369	-	1.989
Créditos hipotecarios vencidos	-	-	3.222	-	-
Operaciones de Factoraje	-	-	-	-	-
Contratos de leasing	-	-	120	-	-
COLOCACIONES CONTINGENTES	8.303	-	40.972	746	-
Colocaciones pactadas hasta 1 año plazo	3.277	-	30.823	600	-
Deudores por BG y consignaciones judiciales	705	-	19.660	434	-
Deudores por avales y fianzas	-	-	89	-	-
Deudores por CC simples o documentarias	712	-	9.887	166	-
Deudores por CC del exterior confirmadas	1.860	-	1.187	-	-
Colocaciones pactadas a más de 1 año plazo	5.027	-	10.148	146	-
Deudores por BG y consignaciones judiciales	5.027	-	10.148	146	-
Deudores por avales y fianzas	-	-	-	-	-
Operaciones con pacto de retrocompra	-	-	4.523	-	-
Compra de doctos. con pacto de retroc. a inst. financ.	-	-	-	-	-
Compra de doctos. con pacto de retroc. a terceros	-	-	4.523	-	-
Inversiones	54.277	269.419	307.022	34.157	22.454
INVERSIONES FINANCIERAS	54.140	269.419	299.921	34.157	22.108
Doctos. emitidos por el B. Central con merc. secund.	41.095	256.844	104.051	4.454	-
Doctos. emitidos por el B. Central sin merc. secund.	-	-	-	-	-
Doctos. emitidos por organismos fiscales	-	-	24.252	-	-
Doctos. emitidos por otras inst. financ. del país	-	-	56.760	11.598	-
Inversiones en el exterior	-	-	90	15.881	-
Otras inversiones financieras	-	-	38.566	-	22.108
Inversiones financieras intermediadas	10.415	5.999	73.787	2.223	-
Ajuste a valor de mercado de invers. transables	2.631	6.577	2.416	1	-
OTRAS INVERSIONES	137	-	7.101	-	346
Activos para leasing	-	-	340	-	-
Bienes recibidos en pago o adjudicados	137	-	6.738	-	346
Otras inversiones no financieras	-	-	23	-	-
Intereses por cobrar otras operaciones	5	194	67	-	-
OTRAS CUENTAS DEL ACTIVO	600.986	3.266.793	167.390	9.185	21.712
Saldos con sucursales en el país	-	-	338	-	-
Operaciones pendientes	13	53	1.949	9	138
Cuentas diversas	9.652	43.165	32.245	173	8.868
Activo transitorio	133	114	3.229	-	4.450
Operaciones a futuro	591.188	3.223.460	129.629	9.002	8.256
Sucursales en el Exterior	-	-	-	-	-
ACTIVO FIJO	668	1.098	53.860	182	7.984
Activo fijo físico	619	1.043	41.732	165	7.299
Inversiones en sociedades	48	55	12.127	17	686
CUENTAS DE AJUSTE Y CONTROL	639.003	3.330.306	129.836	7.649	-
Cuentas de la posición de cambios	22.167	29.580	22.870	58	-
Otras cuentas de conversión y cambio	592.379	3.300.726	97.965	7.028	-
Cuentas varias de control	24.457	-	9.002	563	-
CUENTAS DE GASTOS	33.880	151.358	100.396	1.795	45.952
TOTAL ACTIVO	1.472.956	7.167.636	2.144.857	76.308	259.864
CUENTAS DE ORDEN	274.172	2.931.936	3.655.980	341.056	693.341
Colocaciones recompradas al B.C.	-	-	1.844	-	-
Otras cuentas de orden	274.172	2.931.936	3.654.135	341.056	693.341

PASIVOS. SEPTIEMBRE 2002 (saldos a fin de mes en millones de pesos)

	HSBC Bank USA	JP Morgan Chase Bank	Scotiabank Sud Americano	The Bank of Tokyo	Financiera Conosur
PASIVO CIRCULANTE	147.570	361.991	1.534.474	42.154	150.131
Depósitos, captaciones y otras obligaciones	119.051	340.921	935.113	38.831	143.231
Saldos pactados hasta 1 año plazo	86.035	340.921	805.219	38.831	41.151
Acreedores en cuentas corrientes	15.735	43	150.638	10.096	-
Otros saldos acreedores a la vista	19.309	54.445	172.266	1.096	13.775
Cuentas de depósito a la vista	-	-	2.358	-	28
Depósitos y captaciones a plazo de 30 a 89 días	33.372	132.745	236.452	27.396	20.392
Depósitos y captaciones a plazo de 90 días a 1 año	16.857	153.648	228.254	238	4.721
Otros saldos acreedores a plazo	-	-	20	-	-
Depósitos de ahorro a plazo	-	-	14.326	-	528
Cuentas y documentos por pagar	761	39	905	5	1.708
Saldos pactados a más de 1 año plazo	33.017	-	129.894	-	102.079
Depósitos y captaciones	33.017	-	129.894	-	102.079
Documentos por pagar	-	-	-	-	-
Obligaciones por bonos	-	-	-	-	-
Operaciones con pacto de retrocompra	10.561	6.003	73.829	2.223	-
Venta a inst. financ. de doctos. con pacto de retrocompra	-	-	2.621	-	-
Venta a terceros de doctos. con pacto de retrocompra	10.561	6.003	71.208	2.223	-
Obligaciones por letras de crédito	-	-	283.707	-	-
LC en circulación con amortización indirecta	-	-	-	-	-
LC en circulación con amortización directa	-	-	279.939	-	-
Cupones por vencer	-	-	3.768	-	-
Préstamos y otras obligaciones contraídas en el país	9.522	15.000	35.688	-	6.901
Saldos pactados hasta 1 año plazo	9.522	15.000	27.343	-	6.901
Adeudado al Banco Central	-	-	-	-	400
Adeudado al Banco del Estado	-	-	1.069	-	-
Adeudado a otras instituciones financieras	8.001	15.000	23.300	-	6.501
Otras obligaciones	1.521	-	2.974	-	-
Saldos pactados a más de 1 año plazo	-	-	8.345	-	-
Adeudado al Banco Central	-	-	-	-	-
Adeudado al Banco del Estado	-	-	3.210	-	-
Adeudado a otras instituciones financieras	-	-	-	-	-
Línea de crédito para reprogramación de deudas	-	-	763	-	-
Otras obligaciones	-	-	4.372	-	-
Préstamos y otras obligac. contraídas en el exterior	133	-	165.248	355	-
Saldos pactados hasta 1 año plazo	133	-	158.779	355	-
Adeud. a bancos del ext. por financ. de import. y export.	39	-	66.805	-	-
Adeud. a bancos del ext. por otras obligaciones	-	-	56	-	-
Adeud. a oficinas del mismo banco	94	-	91.210	355	-
Corresponsales ALADI-Banco Central	-	-	708	-	-
Otros préstamos y obligaciones	-	-	-	-	-
Saldos pactados a más de 1 año plazo	-	-	6.469	-	-
Adeudado a bancos del exterior	-	-	6.274	-	-
Adeudado a oficinas del mismo banco	-	-	-	-	-
Corresponsales ALADI-Banco Central	-	-	-	-	-
Otros préstamos y obligaciones	-	-	195	-	-
Obligaciones contingentes	8.303	-	40.890	746	-
Saldos pactados hasta 1 año plazo	3.277	-	30.770	600	-
BG enteradas con pagarés	705	-	19.608	434	-
Obligaciones por avales y fianzas	-	-	89	-	-
CC simples o documentarias	712	-	9.886	166	-
CC del exterior confirmadas	1.860	-	1.187	-	-
Saldos pactados a más de 1 año plazo	5.026	-	10.120	146	-
BG enteradas con pagarés	5.026	-	10.120	146	-
Obligaciones por avales y fianzas	-	-	-	-	-
Intereses por pagar de otras operaciones	-	67	-	-	-
OTRAS CUENTAS DEL PASIVO	618.333	3.223.951	244.923	9.305	17.076
Saldos con sucursales en el país	-	-	-	-	-
Operaciones pendientes	-	21	201	-	60
Cuentas diversas	18.469	43.892	21.611	305	1.867
Pasivo transitorio	13	421	1.299	-	-
Operaciones a futuro	599.851	3.179.617	132.341	9.000	8.465
Bonos subordinados	-	-	89.470	-	6.684
PROVISIONES	1.503	54	32.849	157	19.838
Provisiones sobre colocaciones	1.503	54	27.114	157	19.486
Provisiones para créditos hipotecarios para vivienda	-	-	1.143	-	-
Provisiones sobre inversiones	-	-	-	-	-
Provisiones por bienes recibidos en pago	-	-	1.497	-	352
Provisiones por Riesgo-Pais	-	-	7	-	-
Provisiones voluntarias	-	-	3.087	-	-
CAPITAL Y RESERVAS	27.056	75.277	95.596	14.526	23.085
Capital pagado	9.848	24.732	63.462	11.937	22.379
Reserva de revalorización del capital pagado	1.014	-	-	-	-
Otras reservas	15.847	49.676	29.872	2.401	404
Otras cuentas patrimoniales	-	-	1.049	-	-
Revalorización provisional del capital propio	347	869	1.213	188	302
CUENTAS DE AJUSTE Y CONTROL	638.901	3.330.306	129.818	7.649	-
Cuentas de la posición de cambios	22.167	29.580	22.870	58	-
Otras cuentas de conversión y cambio	591.832	3.300.726	97.965	7.028	-
Cuentas varias de control	24.902	-	8.984	563	-
CUENTAS DE INGRESOS	39.593	176.056	107.196	2.516	49.734
TOTAL PASIVO	1.472.956	7.167.636	2.144.857	76.308	259.864

CUENTAS DE RESULTADO DE LAS INSTITUCIONES FINANCIERAS. SEPTIEMBRE 2002
INGRESOS (en millones de pesos)

	ABN Amro Bank	Banco Bice	Banco de Chile	Banco de Crédito e Inversiones	Banco de la Nación Argentina	Banco del Desarrollo
INGRESOS DE OPERACION	519.796	107.072	699.942	293.451	1.622	303.804
INTERESES PERCIBIDOS Y DEVENGADOS	12.453	46.686	386.661	186.622	552	73.778
Colocaciones	8.070	37.610	327.789	161.253	473	70.536
Colocaciones efectivas en moneda nacional reajustables	2.820	14.539	88.908	49.461	54	19.942
Colocaciones efectivas en moneda nacional no reajustables	3.817	13.879	139.609	68.870	168	29.420
Colocaciones efectivas en moneda extranjera	1.382	4.091	19.568	14.902	251	3.322
Colocaciones en letras de crédito	-	1.829	61.258	20.516	-	14.541
Operaciones de leasing	-	3.177	15.807	5.380	-	2.800
Colocaciones contingentes	51	86	2.465	1.969	1	511
Colocaciones reprogramadas en moneda nacional	-	9	175	155	-	1
Colocaciones reprogramadas en moneda extranjera	-	-	-	-	-	-
Operaciones de compra con pacto de retrocompra	41	106	216	623	-	19
Inversiones	2.797	8.844	56.856	23.549	15	3.114
Inversiones en documentos fiscales y del Banco Central	2.767	2.663	26.698	13.160	12	2.134
Inversiones en doctos. B.C. sin mercado secundario	30	-	3.473	-	-	-
Inversiones en doctos. de otras inst. finan. del país	-	3.149	383	4.097	4	21
Otras inversiones	-	3.031	26.301	6.292	-	959
Intereses por otras operaciones	1.544	127	1.800	1.197	63	110
REAJUSTES PERCIBIDOS Y DEVENGADOS	7.792	12.349	97.892	30.341	5	9.371
Colocaciones	649	6.363	51.215	20.904	5	9.155
Colocaciones efectivas	649	4.592	26.185	13.423	5	4.903
Colocaciones en letras de crédito	-	459	14.137	5.033	-	3.765
Operaciones de leasing	-	1.309	10.818	2.401	-	487
Colocaciones reprogramadas	-	3	76	46	-	-
Operaciones de compra con pacto de retrocompra	1	96	-	5	-	-
Inversiones	7.142	5.890	46.526	9.432	-	196
Inversiones en documentos fiscales y del Banco Central	7.129	4.876	40.632	7.109	-	10
Inversiones en doctos. B.C. sin mercado secundario	13	-	2.370	-	-	-
Inversiones en doctos. de otras inst. finan. del país	-	830	81	447	-	-
Otras inversiones	-	184	3.443	1.876	-	186
Reajustes por otras operaciones	-	-	151	-	-	19
COMISIONES PERCIBIDAS Y DEVENGADAS	3.002	3.835	59.338	37.268	18	12.888
Colocaciones en letras de crédito	-	233	10.583	2.972	-	5.103
Colocaciones contingentes	18	69	271	819	-	182
Cartas de crédito	118	208	1.559	570	1	41
Cobranzas de documentos	118	412	1.658	1.558	7	1.993
Comisiones de confianza y custodia	-	607	269	83	-	164
Otras comisiones	2.747	2.305	44.998	31.266	10	5.405
UTILIDADES POR DIFERENCIAS DE PRECIO	6.418	5.874	14.779	12.782	-	3.814
Intermediación de efectos de comercio de la cartera coloc.	-	-	20	25	-	259
Intermediación de doctos. emitidos por el Banco Central	5.642	2.182	4.021	4.136	-	844
Intermediación de doctos. emitidos por organismos fiscales	-	368	53	8	-	-
Intermediación de valores y otros documentos	-	972	2.963	3.217	-	234
Utilidades por venta de bienes recibidos en pago	2	25	1.867	927	-	2.257
Ajuste a valor de mercado de inversiones transables	773	2.327	5.855	4.469	-	220
UTILIDADES DE CAMBIO	490.044	38.045	130.471	21.245	1.043	199.753
Ajustes de la posición de cambios	14.560	5.274	5.100	18.126	1.043	42.565
Ajustes de otras cuentas de cambio	52	1.429	6.930	1.424	-	191
Utilidades varias de cambio	475.432	31.342	118.441	1.694	-	156.996
OTROS INGRESOS DE OPERACION	87	284	10.801	5.193	5	4.199
Otros	87	284	10.801	5.193	5	4.199
INGRESOS PROVENIENTES DE EJERCICIOS ANTERIORES	-	5	1.113	-	3	42
Recuperación de gastos	-	5	1.113	-	3	42
INGRESOS NO OPERACIONALES	278	827	6.762	1.211	5	1.018
Beneficios por venta de activo fijo	5	5	417	15	-	4
Ingresos varios	273	822	6.345	1.062	5	1.014
Utilidades de Sucursales en el Exterior	-	-	-	133	-	-
INGRESOS POR INVERSIONES EN SOCIEDADES	4	3.154	10.297	8.121	5	392
CORRECCION MONETARIA	79	-	-	-	-	-
TOTAL DE INGRESOS	520.157	111.059	718.114	302.784	1.636	305.256
PERDIDA NETA	-	-	-	-	-	-

Comprende moneda chilena y extranjera. La moneda extranjera se ha convertido al tipo de cambio de representación contable: \$ 747,62 por US\$ 1.

GASTOS. SEPTIEMBRE 2002 (en millones de pesos)

	ABN Amro Bank	Banco Bice	Banco de Chile	Banco de Crédito e Inversiones	Banco de la Nación Argentina	Banco del Desarrollo
GASTOS DE OPERACION	500.217	80.936	411.097	147.527	28	248.722
INTERESES PAGADOS Y DEVENGADOS	7.839	29.247	187.359	85.921	20	37.746
Depósitos, captaciones y otras obligaciones	5.302	24.748	110.610	56.865	16	18.584
Depósitos y cuentas de ahorro a la vista	—	—	10	4	—	2
Dep. y Cap. a plazo pact. de 30 a 89 días	3.086	5.107	48.588	16.043	16	7.552
Dep. y Cap. a plazo pact. de 90 días a 1 año reajustables	117	1.342	12.408	2.970	—	2.368
Dep. y Cap. a plazo pact. de 90 días a 1 año no reajustables	573	3.867	14.202	6.398	—	684
Dep. y Cap. a plazo pact. a más de 1 año reajustables	1.376	5.383	13.520	19.379	—	4.333
Dep. y Cap. a plazo pact. a más de 1 año no reajustables	150	4.701	8.199	4.293	—	975
Depósitos de ahorro a plazo	—	32	1.905	907	—	414
Otros	—	4.316	11.778	6.871	—	2.257
Obligaciones por pactos de retrocompra	762	727	6.643	2.789	—	505
Obligaciones por letras de crédito	—	1.846	63.980	20.185	—	14.915
Préstamos y otras obligaciones contraídas en el país	856	946	3.062	2.273	4	2.858
Préstamos obtenidos en el Banco Central	1	27	322	395	—	268
Préstamos del Banco Central por reprogramación de deudas	—	5	90	72	—	—
Préstamos de instituciones financieras	855	196	739	1.342	—	202
Otros	—	718	1.910	465	4	2.388
Préstamos y otras obligaciones contraídas en el exterior	265	981	3.064	3.808	—	884
Préstamos de bancos del exterior	265	978	2.887	3.808	—	871
Préstamos de oficinas del mismo banco	—	—	177	—	—	—
Otros	—	3	—	—	—	13
Intereses por otras operaciones	655	—	—	—	—	—
REAJUSTES PAGADOS Y DEVENGADOS	1.128	3.078	31.074	17.515	—	9.369
Depósitos, captaciones y otras obligaciones	619	2.571	14.241	11.802	—	3.703
Depósitos y captaciones a plazo pactados hasta 1 año	45	126	4.948	1.139	—	928
Depósitos y captaciones a plazo pactados a más de 1 año	573	1.345	3.529	8.229	—	1.822
Otros depósitos, captaciones y obligaciones	—	1.101	5.764	2.434	—	952
Obligaciones por pactos de retrocompra	510	-73	5	6	—	—
Obligaciones por letras de crédito	—	466	15.222	5.125	—	3.706
Préstamos y otras obligaciones contraídas en el país	—	114	1.333	526	—	1.882
Préstamos obtenidos en el Banco Central	—	—	—	—	—	43
Préstamos de Banco Central por reprogramación de deudas	—	3	48	32	—	—
Préstamos de instituciones financieras	—	31	82	288	—	99
Otros préstamos y obligaciones	—	81	1.203	207	—	1.739
Reajustes por otras operaciones	—	—	272	55	—	79
COMISIONES PAGADAS Y DEVENGADAS	210	492	8.049	8.213	7	1.897
Préstamos y otras obligaciones contraídas en el país	—	—	—	—	—	—
Préstamos y otras obligaciones contraídas en el exterior	—	264	91	—	—	64
Otras comisiones	210	228	7.958	8.213	7	1.833
PERDIDAS POR DIFERENCIAS DE PRECIO	1.097	3.283	1.426	4.994	—	1
Intermediación de efect. de comercio de la cartera de coloc.	99	11	288	199	—	—
Intermediación de doctos. emitidos por el Banco Central	910	120	1.058	171	—	—
Intermediación de doctos. emitidos por organismos fiscales	—	55	26	2	—	—
Intermediación de valores y otros documentos	—	3.098	53	1.397	—	1
Ajuste a valor de mercado de inversiones transables	88	—	—	3.225	—	—
PERDIDAS DE CAMBIO	489.923	44.206	180.974	30.430	—	197.965
Ajustes de la posición de cambios	6.318	1.400	23.135	—	—	30.813
Ajustes de otras cuentas de cambio	217	1.490	12.638	103	—	343
Pérdidas varias de cambio	483.388	41.316	145.201	30.327	—	166.810
OTROS GASTOS DE OPERACION	19	629	2.216	454	—	1.745
Otros gastos de operación	19	629	2.216	454	—	1.745
PROVISIONES POR ACTIVOS RIESGOSOS	702	3.357	91.868	27.981	87	15.913
Provisiones sobre colocaciones	702	3.004	89.956	27.712	64	13.497
Provisiones sobre inversiones	—	91	47	83	—	536
Provisiones sobre bienes recibidos en pago	—	275	2.090	266	—	1.876
Provisiones por Riesgo-País	—	-12	-226	-80	23	3
GASTOS DE APOYO OPERACIONAL	6.761	14.198	162.966	81.067	536	29.983
Gastos del personal y directorio	3.989	8.901	79.806	42.753	344	17.267
Remuneraciones y aportes patronales	3.193	7.468	56.355	35.781	207	12.753
Provisiones e indemnizaciones del personal	257	349	10.495	3.645	83	1.189
Gastos del directorio	40	216	1.085	1.240	—	312
Otros gastos del personal	498	869	11.871	2.086	54	3.013
Gastos de administración	1.846	3.773	62.845	28.545	84	8.633
Consumo de materiales	78	282	3.134	1.594	5	703
Reparación y mantención de activo fijo	123	318	4.929	544	22	1.744
Arriendos y seguros	528	594	5.733	3.811	7	1.911
Publicidad y propaganda	19	264	5.628	3.766	1	923
Multas aplicadas por Superbancos	—	—	—	—	—	—
Otros gastos de administración	1.097	2.315	43.423	18.830	49	3.352
Depreciaciones, amortizaciones y castigos	692	1.011	16.986	8.724	27	3.410
Depreciaciones	423	752	12.486	5.585	27	2.007
Amortizaciones	269	259	3.847	2.294	—	1.371
Castigos	—	—	653	845	—	33
Impuestos, contribuciones y aportes	235	513	3.329	1.045	80	673
Impuesto de timbre y estampillas	1	27	8	8	—	26
Contribuciones bienes raíces	15	62	1.086	425	16	173
Aporte Superbancos	79	229	1.688	746	3	262
Otros imptos. contrib. y aportes	140	195	547	-133	62	213
GASTOS NO OPERACIONALES	58	61	18.947	5.344	—	5.288
Pérdidas por venta de activo fijo	—	8	38	508	—	73
Gastos varios	58	54	10.624	4.836	—	5.215
Pérdidas de Sucursales en el Exterior	—	—	8.285	—	—	—
PERDIDAS POR INVERSIONES EN SOCIEDADES	—	—	1.308	703	—	58
CORRECCION MONETARIA	893	661	3.608	1.070	163	230
IMPUESTO A LA RENTA	1.735	1.278	2.009	5.808	47	521
PROVISIONES VOLUNTARIAS	—	-500	-17.578	-2.000	558	-1.344
TOTAL DE GASTOS	510.366	99.992	674.226	267.500	1.418	299.371
UTILIDAD NETA	9.791	11.067	43.888	35.283	218	5.885

CUENTAS DE RESULTADO DE LAS INSTITUCIONES FINANCIERAS. SEPTIEMBRE 2002
INGRESOS (en millones de pesos)

	Banco del Estado	Banco do Brasil	Banco Falabella	Banco Internacional	Banco Ripley
INGRESOS DE OPERACION	437.593	7.852	23.539	12.990	194
INTERESES PERCIBIDOS Y DEVENGADOS	259.947	2.087	12.569	9.276	165
Colocaciones	199.837	1.878	12.220	9.108	34
Colocaciones efectivas en moneda nacional reajustables	63.920	592	271	1.762	-
Colocaciones efectivas en moneda nacional no reajustables	57.542	92	11.768	6.208	34
Colocaciones efectivas en moneda extranjera	7.662	1.193	-	577	-
Colocaciones en letras de crédito	67.024	-	181	436	-
Operaciones de leasing	2.595	-	-	-	-
Colocaciones contingentes	429	1	-	126	-
Colocaciones reprogramadas en moneda nacional	666	-	-	-	-
Colocaciones reprogramadas en moneda extranjera	-	-	-	-	-
Operaciones de compra con pacto de retrocompra	421	-	8	4	55
Inversiones	57.990	70	327	122	77
Inversiones en documentos fiscales y del Banco Central	42.338	70	64	49	24
Inversiones en doctos. B.C. sin mercado secundario	-	-	-	28	-
Inversiones en doctos. de otras inst. finan. del país	8.398	-	97	-	53
Otras inversiones	7.254	-	166	46	-
Intereses por otras operaciones	1.698	139	14	41	-
REAJUSTES PERCIBIDOS Y DEVENGADOS	82.322	148	186	622	-
Colocaciones	36.535	117	127	411	-
Colocaciones efectivas	17.389	117	52	310	-
Colocaciones en letras de crédito	17.933	-	76	101	-
Operaciones de leasing	1.045	-	-	-	-
Colocaciones reprogramadas	168	-	-	-	-
Operaciones de compra con pacto de retrocompra	-	-	1	-	-
Inversiones	45.705	31	58	211	-
Inversiones en documentos fiscales y del Banco Central	39.949	31	13	198	-
Inversiones en doctos. B.C. sin mercado secundario	-	-	-	10	-
Inversiones en doctos. de otras inst. finan. del país	3.386	-	18	-	-
Otras inversiones	2.370	-	27	3	-
Reajustes por otras operaciones	82	-	-	-	-
COMISIONES PERCIBIDAS Y DEVENGADAS	38.574	87	2.072	768	28
Colocaciones en letras de crédito	18.337	-	13	129	-
Colocaciones contingentes	-	-	-	13	-
Cartas de crédito	196	31	-	65	-
Cobranzas de documentos	728	8	-	209	-
Comisiones de confianza y custodia	86	1	-	2	-
Otras comisiones	19.227	46	2.059	349	28
UTILIDADES POR DIFERENCIAS DE PRECIO	11.807	171	531	188	-
Intermediación de efectos de comercio de la cartera coloc.	4	1	-	-	-
Intermediación de doctos. emitidos por el Banco Central	6.632	-	232	99	-
Intermediación de doctos. emitidos por organismos fiscales	-	-	-	-	-
Intermediación de valores y otros documentos	4.673	-	63	12	-
Utilidades por venta de bienes recibidos en pago	61	-	-	78	-
Ajuste a valor de mercado de inversiones transables	437	169	236	-	-
UTILIDADES DE CAMBIO	32.875	5.021	7.954	2.132	-
Ajustes de la posición de cambio	19.076	2.225	1.545	78	-
Ajustes de otras cuentas de cambio	12.669	2.795	-	65	-
Utilidades varias de cambio	1.131	1	6.409	1.988	-
OTROS INGRESOS DE OPERACION	12.068	339	226	5	-
Otros	12.068	339	226	5	-
INGRESOS PROVENIENTES DE EJERCICIOS ANTERIORES	1.532	54	40	15	-
Recuperación de gastos	1.532	54	40	15	-
INGRESOS NO OPERACIONALES	3.705	16	6	235	12
Beneficios por venta de activo fijo	338	3	-	113	-
Ingresos varios	3.367	13	6	122	12
Utilidades de Sucursales en el Exterior	-	-	-	-	-
INGRESOS POR INVERSIONES EN SOCIEDADES	4.855	5	-	4	-
CORRECCION MONETARIA	-	-	-	-	-
TOTAL DE INGRESOS	447.685	7.927	23.584	13.243	205
PERDIDA NETA	-	-	-	-	-518

GASTOS. SEPTIEMBRE 2002 (en millones de pesos)

	Banco del Estado	Banco do Brasil	Banco Falabella	Banco Internacional	Banco Ripley
GASTOS DE OPERACION	225.536	3.106	11.752	6.160	1
INTERESES PAGADOS Y DEVENGADOS	107.833	909	2.671	3.428	1
Depósitos, captaciones y otras obligaciones	34.109	873	2.316	2.814	1
Depósitos y cuentas de ahorro a la vista	–	–	–	–	–
Dep. y Cap. a plazo pact. de 30 a 89 días	10.489	158	571	1.175	–
Dep. y Cap. a plazo pact. de 90 días a 1 año reajustables	272	43	4	290	–
Dep. y Cap. a plazo pact. de 90 días a 1 año no reajustables	591	413	561	874	–
Dep. y Cap. a plazo pact. a más de 1 año reajustables	60	259	–	426	–
Dep. y Cap. a plazo pact. a más de 1 año no reajustables	5.150	–	1.180	42	–
Depósitos de ahorro a plazo	8.495	–	–	8	–
Otros	9.052	–	–	–	–
Obligaciones por pactos de retrocompra	2.394	–	–	3	–
Obligaciones por letras de crédito	67.338	–	246	425	–
Préstamos y otras obligaciones contraídas en el país	3.381	35	98	161	–
Préstamos obtenidos en el Banco Central	1.524	4	2	–	–
Préstamos del Banco Central por reprogramación de deudas	134	–	–	–	–
Préstamos de instituciones financieras	1.667	31	96	74	–
Otros	57	–	–	87	–
Préstamos y otras obligaciones contraídas en el exterior	603	1	11	25	–
Préstamos de bancos del exterior	585	–	11	25	–
Préstamos de oficinas del mismo banco	–	1	–	–	–
Otros	18	–	–	–	–
Intereses por otras operaciones	8	–	–	–	–
REAJUSTES PAGADOS Y DEVENGADOS	39.507	167	154	580	–
Depósitos, captaciones y otras obligaciones	20.539	167	69	215	–
Depósitos y captaciones a plazo pactados hasta 1 año	139	83	69	102	–
Depósitos y captaciones a plazo pactados a más de 1 año	62	84	–	97	–
Otros depósitos, captaciones y obligaciones	20.338	–	–	16	–
Obligaciones por pactos de retrocompra	–	–	5	–	–
Obligaciones por letras de crédito	18.040	–	78	96	–
Préstamos y otras obligaciones contraídas en el país	566	–	–	269	–
Préstamos obtenidos en el Banco Central	168	–	–	–	–
Préstamos de Banco Central por reprogramación de deudas	73	–	–	–	–
Préstamos de instituciones financieras	316	–	–	242	–
Otros préstamos y obligaciones	9	–	–	27	–
Reajustes por otras operaciones	362	–	2	–	–
COMISIONES PAGADAS Y DEVENGADAS	5.037	7	1.094	48	–
Préstamos y otras obligaciones contraídas en el país	–	2	–	–	–
Préstamos y otras obligaciones contraídas en el exterior	–	4	–	4	–
Otras comisiones	5.037	1	1.094	44	–
PERDIDAS POR DIFERENCIAS DE PRECIO	3.940	–	189	–	–
Intermediación de efect. de comercio de la cartera de coloc.	–	–	–	–	–
Intermediación de doctos. emitidos por el Banco Central	1.284	–	29	–	–
Intermediación de doctos. emitidos por organismos fiscales	–	–	–	–	–
Intermediación de valores y otros documentos	2.657	–	159	–	–
Ajuste a valor de mercado de inversiones transables	–	–	–	–	–
PERDIDAS DE CAMBIO	64.093	2.023	7.673	2.042	–
Ajustes de la posición de cambios	6.091	–	896	–	–
Ajustes de otras cuentas de cambio	2.488	–	–	66	–
Pérdidas varias de cambio	55.514	2.023	6.776	1.976	–
OTROS GASTOS DE OPERACION	5.125	–	–29	61	–
Otros gastos de operación	5.125	–	–29	61	–
PROVISIONES POR ACTIVOS RIESGOSOS	29.322	790	1.655	495	17
Provisiones sobre colocaciones	29.220	790	1.655	495	17
Provisiones sobre inversiones	90	–	–	–	–
Provisiones sobre bienes recibidos en pago	12	–	–	–	–
Provisiones por Riesgo-País	–	–	–	–	–
GASTOS DE APOYO OPERACIONAL	136.262	1.435	5.562	5.098	690
Gastos del personal y directorio	93.923	645	2.220	3.469	366
Remuneraciones y aportes patronales	72.464	520	1.731	2.677	292
Provisiones e indemnizaciones del personal	8.885	70	101	159	–
Gastos del directorio	86	–	7	145	19
Otros gastos del personal	12.488	55	381	488	55
Gastos de administración	28.741	585	2.747	933	142
Consumo de materiales	2.410	16	101	63	10
Reparación y mantención de activo fijo	3.550	12	103	107	–
Arriendos y seguros	1.788	132	521	105	27
Publicidad y propaganda	1.859	2	1.066	16	6
Multas aplicadas por Superbancos	–	–	–	–	–
Otros gastos de administración	19.134	423	957	643	100
Depreciaciones, amortizaciones y castigos	9.541	92	515	524	175
Depreciaciones	7.753	92	515	335	57
Amortizaciones	1.758	–	–	187	119
Castigos	29	–	–	1	–
Impuestos, contribuciones y aportes	4.057	113	81	172	6
Impuesto de timbre y estampillas	1	21	2	1	–
Contribuciones bienes raíces	855	–	–	59	–
Aporte Superbancos	1.691	10	11	29	–
Otros imptos. contrib. y aportes	1.510	82	67	83	5
GASTOS NO OPERACIONALES	9.960	18	7	381	13
Pérdidas por venta de activo fijo	2	–	–	222	–
Gastos varios	9.957	18	7	158	13
Pérdidas de Sucursales en el Exterior	–	–	–	–	–
PERDIDAS POR INVERSIONES EN SOCIEDADES	526	–	–	–	–
CORRECCION MONETARIA	2.269	270	181	60	94
IMPUESTO A LA RENTA	24.365	292	755	–60	–91
PROVISIONES VOLUNTARIAS	–	466	50	–100	–
TOTAL DE GASTOS	428.239	6.377	19.962	12.035	724
UTILIDAD NETA	19.447	1.550	3.622	1.209	–

CUENTAS DE RESULTADO DE LAS INSTITUCIONES FINANCIERAS. SEPTIEMBRE 2002
INGRESOS (en millones de pesos)

	Banco Santander	Banco Security	Banco Sudameris	BankBoston	BBVA Banco Bhif
INGRESOS DE OPERACION	5.221.558	114.552	47.765	313.214	262.135
INTERESES PERCIBIDOS Y DEVENGADOS	598.309	45.963	5.636	53.263	116.940
Colocaciones	519.812	38.727	3.592	46.004	100.720
Colocaciones efectivas en moneda nacional reajustables	121.974	19.622	1.308	6.527	34.830
Colocaciones efectivas en moneda nacional no reajustables	265.781	10.054	1.239	26.512	41.879
Colocaciones efectivas en moneda extranjera	33.850	3.780	956	1.314	7.731
Colocaciones en letras de crédito	78.443	1.681	–	10.586	11.785
Operaciones de leasing	15.112	3.204	–	864	3.747
Colocaciones contingentes	4.047	386	89	200	596
Colocaciones reprogramadas en moneda nacional	605	–	–	–	152
Colocaciones reprogramadas en moneda extranjera	–	–	–	–	–
Operaciones de compra con pacto de retrocompra	2.948	21	6	116	524
Inversiones	73.620	6.967	1.903	5.770	15.387
Inversiones en documentos fiscales y del Banco Central	41.017	1.370	1.558	4.815	12.731
Inversiones en doctos. B.C. sin mercado secundario	1.212	–	–	–	11
Inversiones en doctos. de otras inst. finan. del país	10.777	804	345	919	822
Otras inversiones	20.614	4.792	–	36	1.823
Intereses por otras operaciones	1.929	248	136	1.373	309
REAJUSTES PERCIBIDOS Y DEVENGADOS	141.329	10.709	5.223	14.542	49.269
Colocaciones	54.212	7.904	324	4.126	18.070
Colocaciones efectivas	30.938	6.426	324	1.393	14.081
Colocaciones en letras de crédito	18.483	459	–	2.520	3.023
Operaciones de leasing	4.601	1.019	–	212	911
Colocaciones reprogramadas	189	–	–	–	54
Operaciones de compra con pacto de retrocompra	133	–	–	–	121
Inversiones	87.153	2.805	4.899	10.416	31.071
Inversiones en documentos fiscales y del Banco Central	81.144	2.017	4.882	10.467	30.403
Inversiones en doctos. B.C. sin mercado secundario	618	–	–	–	3
Inversiones en doctos. de otras inst. finan. del país	2.510	149	17	–39	323
Otras inversiones	2.881	639	–	–11	343
Reajustes por otras operaciones	–169	–	–	–	6
COMISIONES PERCIBIDAS Y DEVENGADAS	86.257	1.896	492	5.474	17.041
Colocaciones en letras de crédito	13.586	161	–	1.070	2.664
Colocaciones contingentes	1.289	52	49	51	114
Cartas de crédito	855	200	36	92	340
Cobranzas de documentos	4.789	507	35	228	433
Comisiones de confianza y custodia	451	–	121	–	87
Otras comisiones	65.289	977	251	4.034	13.402
UTILIDADES POR DIFERENCIAS DE PRECIO	41.094	2.724	874	3.530	5.410
Intermediación de efectos de comercio de la cartera coloc.	4.727	–	–	251	–
Intermediación de doctos. emitidos por el Banco Central	8.988	1.211	231	2.228	4.353
Intermediación de doctos. emitidos por organismos fiscales	–	–	–	–	–
Intermediación de valores y otros documentos	16.552	1.008	–	243	858
Utilidades por venta de bienes recibidos en pago	1.223	72	–	194	199
Ajuste a valor de mercado de inversiones transables	9.604	433	643	615	–
UTILIDADES DE CAMBIO	4.333.429	52.817	35.540	235.824	66.965
Ajustes de la posición de cambio	3.963.175	8.749	6.560	12.506	33.678
Ajustes de otras cuentas de cambio	18.429	14	–	140	6.161
Utilidades varias de cambio	351.825	44.054	28.980	223.178	27.126
OTROS INGRESOS DE OPERACION	21.140	443	–	581	6.510
Otros	21.140	443	–	581	6.510
INGRESOS PROVENIENTES DE EJERCICIOS ANTERIORES	12.669	2	8	24	2.300
Recuperación de gastos	12.669	2	8	24	2.300
INGRESOS NO OPERACIONALES	12.711	1.201	94	601	1.250
Beneficios por venta de activo fijo	275	66	3	10	11
Ingresos varios	12.436	1.135	91	591	1.239
Utilidades de Sucursales en el Exterior	–	–	–	–	–
INGRESOS POR INVERSIONES EN SOCIEDADES	28.523	2.139	269	633	4.365
CORRECCION MONETARIA	–	294	124	–	–
TOTAL DE INGRESOS	5.275.461	118.188	48.260	314.472	270.050
PERDIDA NETA	–	–	–	–	–

GASTOS. SEPTIEMBRE 2002 (en millones de pesos)

	Banco Santander	Banco Security	Banco Sudameris	BankBoston	BBVA Banco BhiF
GASTOS DE OPERACION	4.790.336	88.845	42.298	278.114	175.332
INTERESES PAGADOS Y DEVENGADOS	288.479	24.622	3.948	27.403	57.859
Depósitos, captaciones y otras obligaciones	193.142	19.005	3.321	12.575	35.781
Depósitos y cuentas de ahorro a la vista	115	6	-	-	10
Dep. y Cap. a plazo pact. de 30 a 89 días	54.891	4.198	1.311	4.295	9.735
Dep. y Cap. a plazo pact. de 90 días a 1 año reajustables	11.097	1.826	126	613	3.463
Dep. y Cap. a plazo pact. de 90 días a 1 año no reajustables	22.391	2.017	1.789	1.364	7.084
Dep. y Cap. a plazo pact. a más de 1 año reajustables	48.993	7.305	94	4.521	9.169
Dep. y Cap. a plazo pact. a más de 1 año no reajustables	13.034	1.112	1	1.782	1.497
Depósitos de ahorro a plazo	1.745	-	-	-	454
Otros	40.876	2.540	-	-	4.370
Obligaciones por pactos de retrocompra	6.458	679	436	1.669	5.205
Obligaciones por letras de crédito	77.927	1.654	-	10.805	12.056
Préstamos y otras obligaciones contraídas en el país	4.782	1.830	108	2.289	2.989
Préstamos obtenidos en el Banco Central	1.066	16	4	108	508
Préstamos del Banco Central por reprogramación de deudas	402	-	-	-	91
Préstamos de instituciones financieras	1.263	287	83	2.049	1.920
Otros	2.050	1.527	21	133	470
Préstamos y otras obligaciones contraídas en el exterior	6.129	1.454	83	44	1.780
Préstamos de bancos del exterior	6.110	1.434	83	44	1.780
Préstamos de oficinas del mismo banco	-	-	-	-	-
Otros	18	19	-	-	-
Intereses por otras operaciones	42	-	-	19	48
REAJUSTES PAGADOS Y DEVENGADOS	47.004	6.824	73	4.659	11.605
Depósitos, captaciones y otras obligaciones	25.024	4.175	73	1.830	7.537
Depósitos y captaciones a plazo pactados hasta 1 año	4.626	1.071	30	354	1.872
Depósitos y captaciones a plazo pactados a más de 1 año	13.165	2.600	41	1.475	3.973
Otros depósitos, captaciones y obligaciones	7.233	504	2	-	1.692
Obligaciones por pactos de retrocompra	24	21	-	-	-
Obligaciones por letras de crédito	19.428	486	-	2.765	2.968
Préstamos y otras obligaciones contraídas en el país	2.438	2.141	-	65	1.102
Préstamos obtenidos en el Banco Central	172	8	-	-	68
Préstamos de Banco Central por reprogramación de deudas	193	-	-	-	43
Préstamos de instituciones financieras	91	35	-	21	472
Otros préstamos y obligaciones	1.982	2.098	-	44	520
Reajustes por otras operaciones	89	-	-	-	-2
COMISIONES PAGADAS Y DEVENGADAS	15.503	43	18	622	3.318
Préstamos y otras obligaciones contraídas en el país	177	-	-	-	-
Préstamos y otras obligaciones contraídas en el exterior	108	-	-	-	82
Otras comisiones	15.218	43	18	622	3.236
PERDIDAS POR DIFERENCIAS DE PRECIO	14.037	1.713	107	1.348	1.878
Intermediación de efect. de comercio de la cartera de coloc.	1.168	219	-	-	-
Intermediación de doctos. emitidos por el Banco Central	2.132	5	77	1.305	1.092
Intermediación de doctos. emitidos por organismos fiscales	-	-	-	-	-
Intermediación de valores y otros documentos	3.411	1.489	-	3	93
Ajuste a valor de mercado de inversiones transables	7.326	-	30	40	692
PERDIDAS DE CAMBIO	4.406.627	55.564	38.152	244.006	100.173
Ajustes de la posición de cambios	3.990.643	3.212	4.509	3.686	33.337
Ajustes de otras cuentas de cambio	16.543	3.624	-	234	8.685
Pérdidas varias de cambio	399.441	48.728	33.643	240.086	58.151
OTROS GASTOS DE OPERACION	18.686	79	-	77	499
Otros gastos de operación	18.686	79	-	77	499
PROVISIONES POR ACTIVOS RIESGOSOS	71.227	5.811	1.182	7.497	24.768
Provisiones sobre colocaciones	70.595	5.285	1.182	7.472	24.192
Provisiones sobre inversiones	199	526	-	-	398
Provisiones sobre bienes recibidos en pago	1.476	-	-	25	177
Provisiones por Riesgo-País	-1.043	-	-	-	-
GASTOS DE APOYO OPERACIONAL	202.068	14.057	2.969	25.985	51.554
Gastos del personal y directorio	105.600	5.618	1.600	12.013	21.813
Remuneraciones y aportes patronales	90.085	4.028	1.240	10.922	17.656
Provisiones e indemnizaciones del personal	5.958	45	120	462	359
Gastos del directorio	613	352	-	-	375
Otros gastos del personal	8.945	1.193	240	630	3.423
Gastos de administración	65.588	6.463	914	7.741	19.166
Consumo de materiales	4.664	232	57	655	912
Reparación y mantención de activo fijo	9.048	287	179	1.006	1.537
Arrendos y seguros	11.017	1.101	86	1.643	2.123
Publicidad y propaganda	7.087	165	29	524	1.612
Multas aplicadas por Superbancos	-	-	-	-	-
Otros gastos de administración	33.772	4.680	562	3.914	12.981
Depreciaciones, amortizaciones y castigos	26.730	1.434	312	5.720	9.464
Depreciaciones	16.187	1.328	304	2.615	4.910
Amortizaciones	9.428	-	-	3.105	3.843
Castigos	1.115	106	8	-	712
Impuestos, contribuciones y aportes	4.150	542	143	512	1.111
Impuesto de timbre y estampillas	8	-	-	27	56
Contribuciones bienes raíces	1.087	61	29	117	258
Aporte Superbancos	2.398	209	31	162	467
Otros imptos. contrib. y aportes	657	273	83	205	332
GASTOS NO OPERACIONALES	37.281	1.457	273	103	1.431
Pérdidas por venta de activo fijo	86	1	6	57	4
Gastos varios	37.195	1.456	267	46	1.427
Pérdidas de Sucursales en el Exterior	-	-	-	-	-
PERDIDAS POR INVERSIONES EN SOCIEDADES	448	-	-1	-11	-
CORRECCION MONETARIA	4.009	925	296	596	1.565
IMPUESTO A LA RENTA	19.210	823	174	218	1.672
PROVISIONES VOLUNTARIAS	-6.410	-	-	-	-2.350
TOTAL DE GASTOS	5.118.169	111.918	47.190	312.503	253.972
UTILIDAD NETA	157.292	6.270	1.069	1.970	16.079

CUENTAS DE RESULTADO DE LAS INSTITUCIONES FINANCIERAS. SEPTIEMBRE 2002
INGRESOS (en millones de pesos)

	Citibank	Corbanca	Deutsche Bank (Chile)	Dresdner Bank Lateinamerika	HNS Banco
INGRESOS DE OPERACION	368.986	176.805	50.711	66.691	1.585
INTERESES PERCIBIDOS Y DEVENGADOS	107.777	110.799	5.270	10.141	1.218
Colocaciones	93.839	95.992	144	8.629	1.176
Colocaciones efectivas en moneda nacional reajustables	10.281	19.377	35	2.028	-
Colocaciones efectivas en moneda nacional no reajustables	71.009	53.347	108	3.099	359
Colocaciones efectivas en moneda extranjera	2.141	6.693	-	3.172	23
Colocaciones en letras de crédito	9.747	8.954	-	-	-
Operaciones de leasing	474	7.530	-	215	794
Colocaciones contingentes	159	91	-	115	-
Colocaciones reprogramadas en moneda nacional	28	1	-	-	-
Colocaciones reprogramadas en moneda extranjera	-	-	-	-	-
Operaciones de compra con pacto de retrocompra	609	43	31	16	-
Inversiones	9.030	12.361	4.784	1.263	41
Inversiones en documentos fiscales y del Banco Central	8.988	751	4.512	408	-
Inversiones en doctos. B.C. sin mercado secundario	-	-	-	-	-
Inversiones en doctos. de otras inst. finan. del país	7	2.105	224	680	41
Otras inversiones	35	9.505	48	174	-
Intereses por otras operaciones	4.299	2.402	312	233	-
REAJUSTES PERCIBIDOS Y DEVENGADOS	19.796	15.072	24.087	1.651	289
Colocaciones	5.610	10.651	-1	966	289
Colocaciones efectivas	3.271	6.148	-1	831	-
Colocaciones en letras de crédito	2.230	2.260	-	-	-
Operaciones de leasing	99	2.243	-	135	288
Colocaciones reprogramadas	11	-	-	-	-
Operaciones de compra con pacto de retrocompra	-	-	-	-	-
Inversiones	14.186	3.963	24.088	681	-
Inversiones en documentos fiscales y del Banco Central	14.024	1.170	23.903	553	-
Inversiones en doctos. B.C. sin mercado secundario	-	-	-	-	-
Inversiones en doctos. de otras inst. finan. del país	-	593	96	90	-
Otras inversiones	162	2.201	89	37	-
Reajustes por otras operaciones	-	458	-	4	-
COMISIONES PERCIBIDAS Y DEVENGADAS	15.956	14.495	-	1.149	38
Colocaciones en letras de crédito	1.675	2.116	-	-	-
Colocaciones contingentes	129	873	-	116	-
Cartas de crédito	593	166	-	98	-
Cobranzas de documentos	730	218	-	94	35
Comisiones de confianza y custodia	1.159	14	-	9	-
Otras comisiones	11.670	11.108	-	832	3
UTILIDADES POR DIFERENCIAS DE PRECIO	8.744	12.336	7.636	1.519	-
Intermediación de efectos de comercio de la cartera coloc.	1.657	2.723	-	-	-
Intermediación de doctos. emitidos por el Banco Central	6.987	2.111	4.063	723	-
Intermediación de doctos. emitidos por organismos fiscales	-	-	-	-	-
Intermediación de valores y otros documentos	1	5.080	16	779	-
Utilidades por venta de bienes recibidos en pago	99	280	-	-	-
Ajuste a valor de mercado de inversiones transables	-	2.141	3.557	17	-
UTILIDADES DE CAMBIO	210.017	17.973	13.717	52.034	40
Ajustes de la posición de cambio	33.061	10.054	4.767	4.042	6
Ajustes de otras cuentas de cambio	87	5.586	-	-	-
Utilidades varias de cambio	176.870	2.333	8.950	47.992	34
OTROS INGRESOS DE OPERACION	6.696	6.130	-	197	-
Otros	6.696	6.130	-	197	-
INGRESOS PROVENIENTES DE EJERCICIOS ANTERIORES	579	-	-	16	15
Recuperación de gastos	579	-	-	16	15
INGRESOS NO OPERACIONALES	900	721	-	84	1
Beneficios por venta de activo fijo	38	48	-	-	-
Ingresos varios	862	672	-	84	1
Utilidades de Sucursales en el Exterior	-	-	-	-	-
INGRESOS POR INVERSIONES EN SOCIEDADES	2.674	2.474	-	5	-
CORRECCION MONETARIA	-	-	-	-	-
TOTAL DE INGRESOS	373.139	180.000	50.711	66.797	1.601
PERDIDA NETA	-	-	-	-	-

GASTOS. SEPTIEMBRE 2002 (en millones de pesos)

	Citibank	Corpbanca	Deutsche Bank (Chile)	Dresdner Bank Lateinamerika	HNS Banco
GASTOS DE OPERACION	256.393	86.907	35.260	57.632	458
INTERESES PAGADOS Y DEVENGADOS	39.713	50.993	6.013	5.773	237
Depósitos, captaciones y otras obligaciones	27.045	37.367	5.623	4.924	130
Depósitos y cuentas de ahorro a la vista	-	-	-	-	-
Dep. y Cap. a plazo pact. de 30 a 89 días	9.139	12.689	1.021	2.073	25
Dep. y Cap. a plazo pact. de 90 días a 1 año reajustables	1.840	2.109	870	528	4
Dep. y Cap. a plazo pact. de 90 días a 1 año no reajustables	3.112	4.727	2.428	1.722	78
Dep. y Cap. a plazo pact. a más de 1 año reajustables	5.530	5.794	458	364	7
Dep. y Cap. a plazo pact. a más de 1 año no reajustables	7.404	8.354	845	236	17
Depósitos de ahorro a plazo	-	175	-	-	-
Otros	19	3.519	-	-	-
Obligaciones por pactos de retrocompra	1.726	97	31	139	-
Obligaciones por letras de crédito	9.985	9.459	-	-	-
Préstamos y otras obligaciones contraídas en el país	863	2.236	353	53	102
Préstamos obtenidos en el Banco Central	62	144	24	-	-
Préstamos del Banco Central por reprogramación de deudas	22	1	-	-	-
Préstamos de instituciones financieras	713	1.569	328	53	-
Otros	66	523	-	-	102
Préstamos y otras obligaciones contraídas en el exterior	88	1.718	6	657	5
Préstamos de bancos del exterior	2	1.718	6	657	5
Préstamos de oficinas del mismo banco	86	-	-	-	-
Otros	-	-	-	-	-
Intereses por otras operaciones	6	115	-	-	-
REAJUSTES PAGADOS Y DEVENGADOS	5.885	5.549	276	678	135
Depósitos, captaciones y otras obligaciones	2.833	2.987	276	678	60
Depósitos y captaciones a plazo pactados hasta 1 año	916	722	121	572	38
Depósitos y captaciones a plazo pactados a más de 1 año	1.903	1.385	155	106	22
Otros depósitos, captaciones y obligaciones	14	880	-	-	-
Obligaciones por pactos de retrocompra	420	-	-	-	-
Obligaciones por letras de crédito	2.521	2.368	-	-	-
Préstamos y otras obligaciones contraídas en el país	112	165	-	-	75
Préstamos obtenidos en el Banco Central	-	6	-	-	-
Préstamos de Banco Central por reprogramación de deudas	11	-	-	-	-
Préstamos de instituciones financieras	72	45	-	-	-
Otros préstamos y obligaciones	29	113	-	-	75
Reajustes por otras operaciones	29	29	-	-	-
COMISIONES PAGADAS Y DEVENGADAS	1.042	1.573	42	113	-
Préstamos y otras obligaciones contraídas en el país	40	-	-	17	-
Préstamos y otras obligaciones contraídas en el exterior	-	-	-	-	-
Otras comisiones	1.002	1.573	42	96	-
PERDIDAS POR DIFERENCIAS DE PRECIO	-1.293	1.446	1.336	104	-
Intermediación de efect. de comercio de la cartera de coloc.	366	1	-	-	-
Intermediación de doctos. emitidos por el Banco Central	2.617	293	1.174	77	-
Intermediación de doctos. emitidos por organismos fiscales	-	-	-	-	-
Intermediación de valores y otros documentos	-	896	161	27	-
Ajuste a valor de mercado de inversiones transables	-4.277	255	-	-	-
PERDIDAS DE CAMBIO	208.386	24.818	27.588	50.912	86
Ajustes de la posición de cambios	9.188	-	-	637	27
Ajustes de otras cuentas de cambio	22	-	-	-	-
Pérdidas varias de cambio	199.176	24.818	27.588	50.275	59
OTROS GASTOS DE OPERACION	2.660	2.529	6	51	-
Otros gastos de operación	2.660	2.529	6	51	-
PROVISIONES POR ACTIVOS RIESGOSOS	9.640	23.254	124	771	-
Provisiones sobre colocaciones	9.540	21.002	124	728	-
Provisiones sobre inversiones	-	425	-	-	-
Provisiones sobre bienes recibidos en pago	100	1.825	-	69	-
Provisiones por Riesgo-País	-	3	-	-27	-
GASTOS DE APOYO OPERACIONAL	66.628	37.670	2.083	4.004	731
Gastos del personal y directorio	37.277	20.014	1.338	2.546	417
Remuneraciones y aportes patronales	27.159	14.641	1.256	1.931	401
Provisiones e indemnizaciones del personal	3.941	1.125	13	152	3
Gastos del directorio	-	-	-	22	1
Otros gastos del personal	6.178	4.248	69	441	13
Gastos de administración	20.941	12.654	344	824	288
Consumo de materiales	885	358	5	37	13
Reparación y mantención de activo fijo	4.934	486	5	145	1
Arrendos y seguros	4.227	2.048	44	121	74
Publicidad y propaganda	1.734	640	15	26	38
Multas aplicadas por Superbancos	-	-	-	-	-
Otros gastos de administración	9.161	9.123	275	495	162
Depreciaciones, amortizaciones y castigos	7.745	4.173	276	245	-
Depreciaciones	3.355	2.168	142	220	-
Amortizaciones	1.992	1.920	134	12	-
Castigos	2.398	84	-	12	-
Impuestos, contribuciones y aportes	665	829	125	390	25
Impuesto de timbre y estampillas	125	4	-	2	14
Contribuciones bienes raíces	105	212	-	52	-
Aporte Superbancos	287	370	23	61	-
Otros imptos. contrib. y aportes	148	243	102	276	11
GASTOS NO OPERACIONALES	818	5.895	-	-	-
Pérdidas por venta de activo fijo	692	9	-	-	-
Gastos varios	126	5.886	-	-	-
Pérdidas de Sucursales en el Exterior	-	-	-	-	-
PERDIDAS POR INVERSIONES EN SOCIEDADES	-60	46	-	7	-
CORRECCION MONETARIA	2.575	785	549	263	42
IMPUESTO A LA RENTA	5.629	30	2.184	614	57
PROVISIONES VOLUNTARIAS	-	-	1.000	330	40
TOTAL DE GASTOS	341.623	154.588	41.200	63.621	1.328
UTILIDAD NETA	31.516	25.412	9.511	3.176	273

CUENTAS DE RESULTADO DE LAS INSTITUCIONES FINANCIERAS. SEPTIEMBRE 2002
INGRESOS (en millones de pesos)

	HSBC Bank USA	JP Morgan Chase Bank	Scotiabank Sud Americano	The Bank of Tokyo	Financiera Conosur
INGRESOS DE OPERACION	38.676	176.053	102.556	2.509	48.580
INTERESES PERCIBIDOS Y DEVENGADOS	5.527	8.441	68.473	1.062	42.666
Colocaciones	2.506	533	57.820	512	41.913
Colocaciones efectivas en moneda nacional reajustables	781	301	12.966	–	436
Colocaciones efectivas en moneda nacional no reajustables	1.169	–	22.578	356	41.477
Colocaciones efectivas en moneda extranjera	543	232	8.179	148	–
Colocaciones en letras de crédito	–	–	13.184	–	–
Operaciones de leasing	9	–	781	–	–
Colocaciones contingentes	3	–	86	9	–
Colocaciones reprogramadas en moneda nacional	–	–	47	–	–
Colocaciones reprogramadas en moneda extranjera	–	–	–	–	–
Operaciones de compra con pacto de retrocompra	–	–	63	–	–
Inversiones	2.792	7.569	10.045	448	745
Inversiones en documentos fiscales y del Banco Central	2.534	7.149	6.331	155	6
Inversiones en doctos. B.C. sin mercado secundario	–	–	–	1	–
Inversiones en doctos. de otras inst. finan. del país	2	–	1.765	92	–
Otras inversiones	256	420	1.950	200	739
Intereses por otras operaciones	229	339	544	102	8
REAJUSTES PERCIBIDOS Y DEVENGADOS	5.868	8.625	12.018	–	63
Colocaciones	323	95	8.101	–	63
Colocaciones efectivas	322	95	4.515	–	63
Colocaciones en letras de crédito	–	–	3.434	–	–
Operaciones de leasing	1	–	138	–	–
Colocaciones reprogramadas	–	–	15	–	–
Operaciones de compra con pacto de retrocompra	–	–	–	–	–
Inversiones	5.545	8.394	3.917	–	–
Inversiones en documentos fiscales y del Banco Central	5.545	8.394	3.467	–	–
Inversiones en doctos. B.C. sin mercado secundario	–	–	–	–	–
Inversiones en doctos. de otras inst. finan. del país	–	–	21	–	–
Otras inversiones	–	–	428	–	–
Reajustes por otras operaciones	–	137	–	–	–
COMISIONES PERCIBIDAS Y DEVENGADAS	245	11	11.460	162	1.794
Colocaciones en letras de crédito	–	–	2.623	–	–
Colocaciones contingentes	15	–	498	2	–
Cartas de crédito	25	–	253	27	–
Cobranzas de documentos	23	–	214	19	–
Comisiones de confianza y custodia	–	–	51	–	–
Otras comisiones	182	11	7.822	115	1.794
UTILIDADES POR DIFERENCIAS DE PRECIO	6.104	20.997	3.820	1	17
Intermediación de efectos de comercio de la cartera coloc.	–	–	–	–	–
Intermediación de doctos. emitidos por el Banco Central	2.828	15.359	723	–	–
Intermediación de doctos. emitidos por organismos fiscales	572	–	235	–	–
Intermediación de valores y otros documentos	–	–	1.603	–	–
Utilidades por venta de bienes recibidos en pago	–	–	195	–	17
Ajuste a valor de mercado de inversiones transables	2.704	5.638	1.063	1	–
UTILIDADES DE CAMBIO	20.930	137.978	5.027	1.284	–
Ajustes de la posición de cambio	4.561	4.387	3.188	–	–
Ajustes de otras cuentas de cambio	–	605	1.890	859	–
Utilidades varias de cambio	16.369	132.986	–51	425	–
OTROS INGRESOS DE OPERACION	2	1	1.759	–	4.040
Otros	2	1	1.759	–	4.040
INGRESOS PROVENIENTES DE EJERCICIOS ANTERIORES	–	3	94	–	3
Recuperación de gastos	–	3	94	–	3
INGRESOS NO OPERACIONALES	917	–	1.525	1	401
Beneficios por venta de activo fijo	7	–	141	–	12
Ingresos varios	910	–	1.384	1	389
Utilidades de Sucursales en el Exterior	–	–	–	–	–
INGRESOS POR INVERSIONES EN SOCIEDADES	–	–	3.021	5	751
CORRECCION MONETARIA	–	–	–	–	–
TOTAL DE INGRESOS	39.593	176.056	107.196	2.516	49.734
PERDIDA NETA	–	–	–	–	–

GASTOS. SEPTIEMBRE 2002 (en millones de pesos)

	HSBC Bank USA	JP Morgan Chase Bank	Scotiabank Sud Americano	The Bank of Tokyo	Financiera Conosur
GASTOS DE OPERACION	28.565	145.923	60.796	434	10.016
INTERESES PAGADOS Y DEVENGADOS	3.694	9.673	40.942	213	8.121
Depósitos, captaciones y otras obligaciones	2.756	8.053	23.815	196	8.093
Depósitos y cuentas de ahorro a la vista	–	–	34	–	–
Dep. y Cap. a plazo pact. de 30 a 89 días	1.041	4.409	6.572	196	631
Dep. y Cap. a plazo pact. de 90 días a 1 año reajustables	52	262	1.550	–	11
Dep. y Cap. a plazo pact. de 90 días a 1 año no reajustables	874	3.251	5.317	–	387
Dep. y Cap. a plazo pact. a más de 1 año reajustables	788	131	3.065	–	1.428
Dep. y Cap. a plazo pact. a más de 1 año no reajustables	–	–	1.764	–	5.287
Depósitos de ahorro a plazo	–	–	189	–	10
Otros	–	–	5.324	–	338
Obligaciones por pactos de retrocompra	542	775	1.446	17	–
Obligaciones por letras de crédito	–	–	13.726	–	–
Préstamos y otras obligaciones contraídas en el país	396	609	721	–	28
Préstamos obtenidos en el Banco Central	24	–	71	–	2
Préstamos del Banco Central por reprogramación de deudas	–	–	18	–	–
Préstamos de instituciones financieras	373	609	449	–	26
Otros	–	–	184	–	–
Préstamos y otras obligaciones contraídas en el exterior	–	–	1.235	–	–
Préstamos de bancos del exterior	–	–	1.183	–	–
Préstamos de oficinas del mismo banco	–	–	–	–	–
Otros	–	–	52	–	–
Intereses por otras operaciones	–	236	–	–	–
REAJUSTES PAGADOS Y DEVENGADOS	479	1.753	6.032	–	375
Depósitos, captaciones y otras obligaciones	489	1.672	2.396	–	375
Depósitos y captaciones a plazo pactados hasta 1 año	38	1.703	992	–	5
Depósitos y captaciones a plazo pactados a más de 1 año	451	–30	1.069	–	290
Otros depósitos, captaciones y obligaciones	–	–	334	–	80
Obligaciones por pactos de retrocompra	–	–	–	–	–
Obligaciones por letras de crédito	–	–	3.414	–	–
Préstamos y otras obligaciones contraídas en el país	–10	40	137	–	–
Préstamos obtenidos en el Banco Central	–	–	–	–	–
Préstamos de Banco Central por reprogramación de deudas	–	–	9	–	–
Préstamos de instituciones financieras	–10	40	–2	–	–
Otros préstamos y obligaciones	–	–	129	–	–
Reajustes por otras operaciones	–	41	86	–	–
COMISIONES PAGADAS Y DEVENGADAS	35	147	1.631	1	–
Préstamos y otras obligaciones contraídas en el país	–	–	9	1	–
Préstamos y otras obligaciones contraídas en el exterior	3	–	1	–	–
Otras comisiones	32	147	1.620	–	–
PERDIDAS POR DIFERENCIAS DE PRECIO	15	2.582	2.675	1	11
Intermediación de efect. de comercio de la cartera de coloc.	–	–	2.605	–	–
Intermediación de doctos. emitidos por el Banco Central	15	2.582	66	–	–
Intermediación de doctos. emitidos por organismos fiscales	–	–	–	–	–
Intermediación de valores y otros documentos	–	–	4	–	11
Ajuste a valor de mercado de inversiones transables	–	–	–	1	–
PERDIDAS DE CAMBIO	24.342	131.767	8.568	219	–
Ajustes de la posición de cambios	–	–	–	–	–
Ajustes de otras cuentas de cambio	142	–	2.935	–	–
Pérdidas varias de cambio	24.200	131.767	5.634	219	–
OTROS GASTOS DE OPERACION	–	–	948	–	1.509
Otros gastos de operación	–	–	948	–	1.509
PROVISIONES POR ACTIVOS RIESGOSOS	–86	–315	5.853	35	15.259
Provisiones sobre colocaciones	–86	–315	4.301	35	15.179
Provisiones sobre inversiones	–	–	142	–	–
Provisiones sobre bienes recibidos en pago	–	–	1.413	–	80
Provisiones por Riesgo-País	–	–	–2	–	–
GASTOS DE APOYO OPERACIONAL	3.367	3.354	31.084	1.005	19.843
Gastos del personal y directorio	2.359	2.493	18.154	512	10.782
Remuneraciones y aportes patronales	2.243	1.831	13.516	344	8.794
Provisiones e indemnizaciones del personal	–14	127	2.682	113	453
Gastos del directorio	–	–	114	–	7
Otros gastos del personal	130	534	1.842	55	1.528
Gastos de administración	617	515	9.135	310	7.209
Consumo de materiales	14	33	461	14	244
Reparación y mantención de activo fijo	60	22	884	13	319
Arrendos y seguros	158	292	2.068	124	2.405
Publicidad y propaganda	49	1	1.866	1	464
Multas aplicadas por Superbancos	–	–	–	–	–
Otros gastos de administración	336	167	3.854	158	3.778
Depreciaciones, amortizaciones y castigos	172	111	3.048	101	1.756
Depreciaciones	171	111	2.500	101	794
Amortizaciones	–	–	383	–	961
Castigos	–	–	166	–	–
Impuestos, contribuciones y aportes	219	236	747	82	97
Impuesto de timbre y estampillas	–	–	45	–	–
Contribuciones bienes raíces	27	–	184	–	24
Aporte Superbancos	28	64	291	11	51
Otros imptos. contrib. y aportes	164	172	227	71	22
GASTOS NO OPERACIONALES	875	2	520	–	114
Pérdidas por venta de activo fijo	600	2	1	–	5
Gastos varios	275	–	519	–	109
Pérdidas de Sucursales en el Exterior	–	–	–	–	–
Pérdidas por inversiones en sociedades	–	–	–	–	–
CORRECCION MONETARIA	339	851	483	183	112
IMPUESTO A LA RENTA	820	1.543	948	138	609
PROVISIONES VOLUNTARIAS	–	–	712	–	–
TOTAL DE GASTOS	33.880	151.358	100.396	1.795	45.952
UTILIDAD NETA	5.713	24.698	6.800	721	3.782

**ACTIVOS, PASIVOS Y RESULTADOS POR RUBRO DE LAS INSTITUCIONES FINANCIERAS
SEPTIEMBRE 2002 (en millones de pesos)**

	BANCOS ESTABLECIDOS EN CHILE	SUCURSALES DE BANCOS EXTRANJEROS	SOCIEDADES FINANCIERAS	SISTEMA FINANCIERO
I. ACTIVOS				
Fondos Disponibles (netos de canje)	848.383	545.183	2.047	1.501.488
Colocaciones totales	25.751.810	1.974.208	151.891	31.835.683
Colocaciones comerciales	14.273.762	973.971	4.634	16.891.623
Colocaciones de consumo	1.862.418	293.860	145.243	2.546.301
Colocaciones de comercio exterior	3.222.106	217.403	0	3.663.053
Colocaciones hipotecarias para la vivienda	3.580.662	245.414	0	5.346.612
Colocaciones interbancarias	326.862	58.059	0	560.560
Colocaciones vencidas	497.574	33.694	2.014	591.771
Contratos de leasing	959.715	24.270	0	1.024.682
Operaciones de Factoraje	49.016	0	0	49.016
Otras (incluidos sobregiros)	979.695	127.538	0	1.162.064
Operaciones con pacto	173.756	2.331	0	185.933
Inversiones totales	5.923.491	984.853	22.454	9.035.179
Activo fijo físico	655.141	62.120	7.299	834.516
Inversiones en sociedades y sucursales en el exterior	329.646	15.472	686	362.358
Otros activos	1.134.761	155.339	13.247	1.407.539
Total	34.816.989	3.739.507	197.623	45.162.695
II. PASIVOS				
Depósitos a la vista (netos de canje)	3.491.194	360.289	5.979	5.168.802
Depósitos a plazo	15.278.729	1.890.310	127.720	19.890.569
Obligaciones por intermediación	960.142	132.899	0	1.164.581
Letras de crédito	4.593.321	433.246	0	6.497.077
Obligaciones con el Banco Central de Chile	61.706	902	400	82.048
Obligaciones con otras instituciones financieras del país	417.607	33.385	6.501	568.275
Obligaciones con el exterior	2.136.290	30.723	0	2.185.037
Obligaciones contingentes	1.417.650	49.912	0	1.572.453
Otras obligaciones con costo	835.295	15.190	0	938.352
Bonos subordinados	1.135.044	0	6.684	1.203.535
Otros pasivos	985.146	150.289	3.635	1.237.616
Provisiones por activos riesgosos	576.935	58.860	19.838	740.975
Provisiones voluntarias	51.689	1.221	0	66.210
Capital y reservas	2.541.204	514.825	23.085	3.421.444
Utilidad del ejercicio	335.038	67.456	3.782	425.722
Total	34.816.989	3.739.507	197.623	45.162.695
III. ESTADOS DE RESULTADO				
Intereses y reajustes netos	1.128.169	139.962	34.234	1.497.293
Comisiones netas	209.309	20.565	1.794	265.204
Diferencias de precio netas	84.746	37.661	6	130.281
Diferencias de cambio netas	(195.902)	(1.258)	0	(228.379)
Otros ingresos de operación netos	(20.252)	(20.252)	(1.491)	(26.686)
Recuperación de colocaciones e inv. castigadas	49.334	6.787	4.023	70.129
Corrección monetaria neta	(15.046)	(5.149)	(112)	(22.576)
Resultado operacional bruto	1.240.357	196.668	38.453	1.685.266
Total gastos de apoyo operacional	649.577	105.280	19.843	910.962
Gastos del personal y directorio	334.271	57.244	10.782	496.220
Gastos de administración	223.926	31.706	7.209	291.582
Depreciaciones y otros	91.379	16.330	1.852	123.160
Provisiones por activos riesgosos	273.797	18.827	15.259	337.204
Resultado operacional neto	316.984	72.561	3.351	437.100
Utilidad por inversión en sociedades	59.927	3.664	751	68.672
Otros ingresos y gastos netos	(32.530)	1.115	289	(35.848)
Provisiones voluntarias	(28.149)	1.024	0	(27.125)
Provisión para impuesto	37.492	8.860	609	71.327
Utilidad del ejercicio	335.038	67.456	3.782	425.722

En la pág. 35 se indican las entidades consideradas Sucursales de Bancos Extranjeros para fines estadísticos.

**ACTIVOS, PASIVOS Y RESULTADOS POR RUBRO DE LAS INSTITUCIONES FINANCIERAS
SEPTIEMBRE 2002 (en millones de pesos)**

	ABN Amro Bank	Banco Bice	Banco de Chile	Banco de Crédito e Inversiones	Banco de la Nac. Argentina	Banco del Desarrollo
I. ACTIVOS						
Fondos Disponibles (netos de canje)	38.721	14.471	173.676	108.656	4.444	18.477
Colocaciones totales	201.285	791.390	5.931.360	3.255.096	11.841	1.143.191
Colocaciones comerciales	114.883	518.504	3.320.458	1.739.802	2.707	700.426
Colocaciones de consumo	313	10.403	389.479	203.394	59	48.457
Colocaciones de comercio exterior	66.766	110.559	729.322	478.084	4.332	59.562
Colocaciones hipotecarias para la vivienda	76	67.930	823.179	461.286	0	201.938
Colocaciones interbancarias	11.262	0	30.897	112.021	4.279	22.000
Colocaciones vencidas	1.136	6.770	153.540	39.668	345	42.734
Contratos de leasing	0	50.447	243.511	78.987	0	43.371
Operaciones de Factoraje	0	0	82	0	0	0
Otras (incluidos sobregiros)	6.849	26.777	240.890	141.855	118	24.704
Operaciones con pacto	60	1.502	1.700	16.542	0	0
Inversiones totales	155.236	213.272	1.499.286	632.012	0	86.080
Activo fijo físico	4.540	12.174	139.494	90.480	1.029	30.539
Inversiones en sociedades y sucursales en el exterior	4	20.761	69.140	42.553	17	4.018
Otros activos	50.437	25.790	229.771	122.154	41	36.670
Total	450.284	1.079.360	8.044.427	4.267.493	17.371	1.318.975
II. PASIVOS						
Depósitos a la vista (netos de canje)	4.813	14.301	910.075	667.222	718	105.703
Depósitos a plazo	159.865	538.021	3.408.878	1.800.218	1.005	547.744
Obligaciones por intermediación	25.143	20.638	291.467	75.577	0	12.322
Letras de crédito	0	40.759	1.298.385	433.240	0	314.970
Obligaciones con el Banco Central de Chile	0	1.218	3.816	10.176	4	4.588
Obligaciones con otras instituciones financieras del país	41.050	34.207	50.901	109.507	0	4.381
Obligaciones con el exterior	61.254	74.485	375.998	302.350	596	36.167
Obligaciones contingentes	2.581	75.509	266.902	240.621	186	28.476
Otras obligaciones con costo	381	67.911	84.606	68.590	110	62.600
Bonos subordinados	0	34.104	273.038	102.180	0	39.355
Otros pasivos	70.954	63.081	274.892	110.003	56	24.382
Provisiones por activos riesgosos	2.093	18.205	187.163	55.180	155	38.346
Provisiones voluntarias	0	1.000	20.202	6.000	558	1.703
Capital y reservas	72.359	84.853	554.216	251.345	13.767	92.354
Utilidad del ejercicio	9.791	11.067	43.888	35.283	218	5.885
Total	450.284	1.079.360	8.044.427	4.267.493	17.371	1.318.975
III. ESTADOS DE RESULTADO						
Intereses y reajustes netos	11.277	26.709	266.120	113.527	536	36.034
Comisiones netas	2.792	3.343	51.289	29.055	11	10.991
Diferencias de precio netas	5.321	2.590	13.353	7.789	0	3.814
Diferencias de cambio netas	122	(6.161)	(50.502)	(9.185)	1.043	1.788
Otros ingresos de operación netos	(19)	(404)	624	90	0	(1.091)
Recuperación de colocaciones e inv. castigadas	87	60	7.960	4.649	5	3.546
Corrección monetaria neta	(814)	(661)	(3.608)	(1.070)	(163)	(230)
Resultado operacional bruto	18.765	25.476	285.237	144.854	1.432	54.852
Total gastos de apoyo operacional	6.761	14.198	162.966	81.067	536	29.983
Gastos del personal y directorio	3.989	8.901	79.806	42.753	344	17.267
Gastos de administración	1.846	3.773	62.845	28.545	84	8.633
Depreciaciones y otros	927	1.524	20.315	9.769	108	4.083
Provisiones por activos riesgosos	702	3.357	91.868	27.981	87	15.913
Resultado operacional neto	11.302	7.920	30.402	35.806	810	8.956
Utilidad por inversión en sociedades	4	3.154	8.988	7.418	5	334
Otros ingresos y gastos netos	220	772	(11.072)	(4.133)	8	(4.228)
Provisiones voluntarias	0	(500)	(17.578)	(2.000)	558	(1.344)
Provisión para impuesto	1.735	1.278	2.009	5.808	47	521
Utilidad del ejercicio	9.791	11.067	43.888	35.283	218	5.885

**ACTIVOS, PASIVOS Y RESULTADOS POR RUBRO DE LAS INSTITUCIONES FINANCIERAS
SEPTIEMBRE 2002 (en millones de pesos)**

	Banco del Estado	Banco do Brasil	Banco Falabella	Banco Internacional	Banco Ripley
I. ACTIVOS					
Fondos Disponibles (netos de canje)	105.874	9.518	2.168	4.793	323
Colocaciones totales	3.957.774	57.722	93.396	129.434	1.265
Colocaciones comerciales	1.639.256	23.193	239	100.728	82
Colocaciones de consumo	244.779	17	81.524	517	1.033
Colocaciones de comercio exterior	223.544	30.162	0	16.434	0
Colocaciones hipotecarias para la vivienda	1.520.537	0	11.577	1.352	0
Colocaciones interbancarias	175.639	3.300	0	4.342	150
Colocaciones vencidas	58.489	1.033	53	3.386	0
Contratos de leasing	40.697	0	0	0	0
Operaciones de Factoraje	0	0	0	0	0
Otras (incluidos sobregiros)	54.832	16	2	2.676	0
Operaciones con pacto	9.846	0	0	63	5.460
Inversiones totales	2.104.380	3.933	8.448	8.718	0
Activo fijo físico	109.956	127	2.206	7.093	579
Inversiones en sociedades y sucursales en el exterior	16.554	17	15	127	0
Otros activos	104.192	(1.132)	13.865	3.053	2.101
Total	6.408.576	70.185	120.098	153.281	9.729
II. PASIVOS					
Depósitos a la vista (netos de canje)	1.311.341	1.530	3.737	15.183	(73)
Depósitos a plazo	2.593.810	39.520	73.226	93.132	210
Obligaciones por intermediación	71.540	0	40	63	0
Letras de crédito	1.470.510	0	7.757	8.380	0
Obligaciones con el Banco Central de Chile	19.039	0	100	0	0
Obligaciones con otras instituciones financieras del país	110.783	0	6.501	5.190	0
Obligaciones con el exterior	18.024	1.716	0	6.330	0
Obligaciones contingentes	104.890	674	0	2.995	0
Otras obligaciones con costo	87.868	1.234	3	2.725	0
Bonos subordinados	61.807	0	0	0	0
Otros pasivos	98.546	515	8.695	1.727	245
Provisiones por activos riesgosos	85.342	1.256	1.900	1.860	17
Provisiones voluntarias	13.300	663	126	239	0
Capital y reservas	342.329	21.528	14.391	14.250	9.848
Utilidad del ejercicio	19.447	1.550	3.622	1.209	(518)
Total	6.408.576	70.185	120.098	153.281	9.729
III. ESTADOS DE RESULTADO					
Intereses y reajustes netos	194.929	1.159	9.931	5.889	164
Comisiones netas	33.537	80	978	720	28
Diferencias de precio netas	7.867	171	342	188	0
Diferencias de cambio netas	(31.218)	2.998	281	90	0
Otros ingresos de operación netos	(3.043)	3	43	(61)	0
Recuperación de colocaciones e inv. castigadas	9.985	336	212	5	0
Corrección monetaria neta	(2.269)	(270)	(181)	(60)	(94)
Resultado operacional bruto	209.788	4.476	11.607	6.770	99
Total gastos de apoyo operacional	136.262	1.435	5.562	5.098	690
Gastos del personal y directorio	93.923	645	2.220	3.469	366
Gastos de administración	28.741	585	2.747	933	142
Depreciaciones y otros	13.599	204	595	696	181
Provisiones por activos riesgosos	29.322	790	1.655	495	17
Resultado operacional neto	44.204	2.252	4.389	1.176	(608)
Utilidad por inversión en sociedades	4.329	5	0	4	0
Otros ingresos y gastos netos	(4.722)	51	38	(131)	(1)
Provisiones voluntarias	0	466	50	(100)	0
Provisión para impuesto	24.365	292	755	(60)	(91)
Utilidad del ejercicio	19.447	1.550	3.622	1.209	(518)

**ACTIVOS, PASIVOS Y RESULTADOS POR RUBRO DE LAS INSTITUCIONES FINANCIERAS
SEPTIEMBRE 2002 (en millones de pesos)**

	Banco Santander	Banco Security	Banco Sudameris	BankBoston	BBVA Banco Bhif
I. ACTIVOS					
Fondos Disponibles (netos de canje)	291.636	27.752	20.676	108.146	34.322
Colocaciones totales	8.193.974	825.208	87.843	673.832	2.090.866
Colocaciones comerciales	4.372.885	613.560	56.041	344.336	966.012
Colocaciones de consumo	694.576	5.308	65	76.834	196.816
Colocaciones de comercio exterior	937.927	106.096	29.110	35.854	267.514
Colocaciones hipotecarias para la vivienda	1.350.327	24.531	0	118.308	419.115
Colocaciones interbancarias	41.082	576	0	17.530	73.532
Colocaciones vencidas	144.211	7.776	1.605	6.547	40.527
Contratos de leasing	263.659	52.080	0	16.312	61.382
Operaciones de Factoraje	0	0	0	0	0
Otras (incluidos sobreiros)	389.307	15.282	1.022	58.111	65.968
Operaciones con pacto	110.026	0	26	817	29.175
Inversiones totales	1.862.972	129.474	65.641	139.042	498.019
Activo fijo físico	223.878	11.594	3.816	24.301	55.613
Inversiones en sociedades y sucursales en el exterior	140.613	7.973	3.105	1.418	22.597
Otros activos	325.512	2.188	23.126	27.506	99.492
Total	11.148.611	1.004.189	204.233	975.062	2.830.083
II. PASIVOS					
Depósitos a la vista (netos de canje)	1.178.316	18.570	4.517	120.185	238.004
Depósitos a plazo	4.560.752	605.379	112.353	431.521	1.360.780
Obligaciones por intermediación	232.425	9.170	15.440	40.198	207.613
Letras de crédito	1.686.385	43.401	0	234.669	263.806
Obligaciones con el Banco Central de Chile	30.920	649	0	0	8.961
Obligaciones con otras instituciones financieras del país	3.807	3.964	0	4.025	80.393
Obligaciones con el exterior	659.334	128.897	2.178	8.962	140.745
Obligaciones contingentes	548.769	33.585	9.394	11.101	63.585
Otras obligaciones con costo	414.027	22.293	251	4.807	89.767
Bonos subordinados	470.114	34.757	0	0	30.996
Otros pasivos	245.425	10.994	34.783	9.237	49.840
Provisiones por activos riesgosos	144.299	9.562	2.520	20.585	44.296
Provisiones voluntarias	13.870	0	0	0	1.223
Capital y reservas	802.877	76.699	21.728	87.802	233.994
Utilidad del ejercicio	157.292	6.270	1.069	1.970	16.079
Total	11.148.611	1.004.189	204.233	975.062	2.830.083
III. ESTADOS DE RESULTADO					
Intereses y reajustes netos	404.155	25.227	6.838	35.743	96.745
Comisiones netas	70.754	1.853	474	4.852	13.723
Diferencias de precio netas	27.057	1.011	767	2.183	3.532
Diferencias de cambio netas	(73.198)	(2.747)	(2.612)	(8.182)	(33.208)
Otros ingresos de operación netos	(17.043)	238	0	(46)	(273)
Recuperación de colocaciones e inv. castigadas	19.497	126	0	551	6.285
Corrección monetaria neta	(4.009)	(631)	(172)	(596)	(1.565)
Resultado operacional bruto	427.213	25.077	5.294	34.504	85.238
Total gastos de apoyo operacional	202.068	14.057	2.969	25.985	51.554
Gastos del personal y directorio	105.600	5.618	1.600	12.013	21.813
Gastos de administración	65.588	6.463	914	7.741	19.166
Depreciaciones y otros	30.880	1.976	455	6.231	10.575
Provisiones por activos riesgosos	71.227	5.811	1.182	7.497	24.768
Resultado operacional neto	153.918	5.208	1.143	1.022	8.916
Utilidad por inversión en sociedades	28.075	2.139	270	644	4.365
Otros ingresos y gastos netos	(11.901)	(254)	(171)	522	2.120
Provisiones voluntarias	(6.410)	0	0	0	(2.350)
Provisión para impuesto	19.210	823	174	218	1.672
Utilidad del ejercicio	157.292	6.270	1.069	1.970	16.079

**ACTIVOS, PASIVOS Y RESULTADOS POR RUBRO DE LAS INSTITUCIONES FINANCIERAS
SEPTIEMBRE 2002 (en millones de pesos)**

	Citibank	Corpbanca	Deutsche Bank Chile	Dresdner Bank Lateinamerika	HNS Banco
I. ACTIVOS					
Fondos Disponibles (netos de canje)	293.555	45.176	14.165	16.724	1.261
Colocaciones totales	1.047.954	1.617.338	18.500	230.542	57.774
Colocaciones comerciales	500.154	960.286	0	138.687	2.792
Colocaciones de consumo	216.813	173.394	0	198	0
Colocaciones de comercio exterior	86.934	198.805	0	84.092	0
Colocaciones hipotecarias para la vivienda	127.106	66.607	0	604	0
Colocaciones interbancarias	17.000	3.000	18.500	0	9.001
Colocaciones vencidas	24.043	29.983	0	2.141	711
Contratos de leasing	7.901	116.892	0	4.133	35.216
Operaciones de Factoraje	0	39.586	0	0	9.348
Otras (incluidos sobregiros)	68.002	28.784	0	687	706
Operaciones con pacto	1.488	1.034	3.671	0	0
Inversiones totales	418.384	287.748	189.391	45.201	612
Activo fijo físico	31.020	30.380	311	4.508	19
Inversiones en sociedades y sucursales en el exterior	10.796	9.695	0	15	7
Otros activos	17.002	87.751	51.069	37.570	12.205
Total	1.820.198	2.079.121	277.107	334.559	71.877
II. PASIVOS					
Depósitos a la vista (netos de canje)	244.699	140.170	12.624	10.601	1.193
Depósitos a plazo	908.637	1.124.127	178.063	171.629	47.761
Obligaciones por intermediación	58.474	7.114	630	4.110	0
Letras de crédito	198.577	212.531	0	0	0
Obligaciones con el Banco Central de Chile	899	514	0	0	0
Obligaciones con otras instituciones financieras del país	6.359	47.626	0	2.500	0
Obligaciones con el exterior	15.906	133.944	0	39.488	2.165
Obligaciones contingentes	20.387	103.604	0	20.020	0
Otras obligaciones con costo	7.267	10.503	0	4.543	0
Bonos subordinados	0	61.029	0	0	0
Otros pasivos	41.704	15.435	30.666	46.606	8.186
Provisiones por activos riesgosos	32.632	38.211	139	4.519	1.384
Provisiones voluntarias	0	1.107	1.000	1.830	301
Capital y reservas	253.141	157.795	44.476	25.539	10.613
Utilidad del ejercicio	31.516	25.412	9.511	3.176	273
Total	1.820.198	2.079.121	277.107	334.559	71.877
III. ESTADOS DE RESULTADO					
Intereses y reajustes netos	81.975	69.329	23.069	5.341	1.134
Comisiones netas	14.914	12.922	(42)	1.036	38
Diferencias de precio netas	10.037	10.890	6.300	1.415	0
Diferencias de cambio netas	1.632	(6.845)	(13.871)	1.122	(46)
Otros ingresos de operación netos	(1.858)	(1.561)	(6)	129	0
Recuperación de colocaciones e inv. castigadas	5.894	5.162	0	17	0
Corrección monetaria neta	(2.575)	(785)	(549)	(263)	(42)
Resultado operacional bruto	110.017	89.112	14.901	8.797	1.084
Total gastos de apoyo operacional	66.628	37.670	2.083	4.004	731
Gastos del personal y directorio	37.277	20.014	1.338	2.546	417
Gastos de administración	20.941	12.654	344	824	288
Depreciaciones y otros	8.410	5.002	401	635	25
Provisiones por activos riesgosos	9.640	23.254	124	771	0
Resultado operacional neto	33.749	28.188	12.694	4.022	354
Utilidad por inversión en sociedades	2.734	2.428	0	(2)	0
Otros ingresos y gastos netos	661	(5.174)	0	100	16
Provisiones voluntarias	0	0	1.000	330	40
Provisión para impuesto	5.629	30	2.184	614	57
Utilidad del ejercicio	31.516	25.412	9.511	3.176	273

**ACTIVOS, PASIVOS Y RESULTADOS POR RUBRO DE LAS INSTITUCIONES FINANCIERAS
SEPTIEMBRE 2002 (en millones de pesos)**

	HSBC Bank USA	JP Morgan Chase Bank	Scotiabank Sud Americano	The Bank of Tokyo	Financiera Conosur
I. ACTIVOS					
Fondos Disponibles (netos de canje)	46.816	57.587	56.064	4.442	2.047
Colocaciones totales	72.245	7.162	1.171.192	15.609	151.891
Colocaciones comerciales	42.734	0	724.418	4.806	4.634
Colocaciones de consumo	66	0	57.007	5	145.243
Colocaciones de comercio exterior	27.136	0	166.946	3.876	0
Colocaciones hipotecarias para la vivienda	0	0	152.140	0	0
Colocaciones interbancarias	2.000	7.162	500	6.787	0
Colocaciones vencidas	120	0	24.938	0	2.014
Contratos de leasing	56	0	10.038	0	0
Operaciones de Factoraje	0	0	0	0	0
Otras (incluidos sobregiros)	133	0	35.207	134	0
Operaciones con pacto	0	0	4.523	0	0
Inversiones totales	54.277	269.419	307.022	34.157	22.454
Activo fijo físico	619	1.043	41.732	165	7.299
Inversiones en sociedades y sucursales en el exterior	48	55	12.127	17	686
Otros activos	1.242	87.370	35.134	185	13.247
Total	175.248	422.636	1.627.794	54.574	197.623
II. PASIVOS					
Depósitos a la vista (netos de canje)	9.967	(29.230)	170.754	7.902	5.979
Depósitos a plazo	83.246	286.393	608.945	27.634	127.720
Obligaciones por intermediación	10.561	6.003	73.829	2.223	0
Letras de crédito	0	0	283.707	0	0
Obligaciones con el Banco Central de Chile	0	0	763	0	400
Obligaciones con otras instituciones financieras del país	8.001	15.000	27.578	0	6.501
Obligaciones con el exterior	845	0	175.134	522	0
Obligaciones contingentes	7.591	0	31.004	579	0
Otras obligaciones con costo	1.521	0	7.346	0	0
Bonos subordinados	0	0	89.470	0	6.684
Otros pasivos	19.244	44.440	24.017	310	3.635
Provisiones por activos riesgosos	1.503	54	29.762	157	19.838
Provisiones voluntarias	0	0	3.087	0	0
Capital y reservas	27.056	75.277	95.596	14.526	23.085
Utilidad del ejercicio	5.713	24.698	6.800	721	3.782
Total	175.248	422.636	1.627.794	54.574	197.623
III. ESTADOS DE RESULTADO					
Intereses y reajustes netos	7.223	5.640	33.518	849	34.234
Comisiones netas	210	(136)	9.829	161	1.794
Diferencias de precio netas	6.089	18.415	1.144	1	6
Diferencias de cambio netas	(3.412)	6.211	(3.542)	1.066	0
Otros ingresos de operación netos	0	1	(917)	0	(1.491)
Recuperación de colocaciones e inv. castigadas	2	0	1.728	0	4.023
Corrección monetaria neta	(339)	(851)	(483)	(183)	(112)
Resultado operacional bruto	9.772	29.280	41.277	1.893	38.453
Total gastos de apoyo operacional	3.367	3.354	31.084	1.005	19.843
Gastos del personal y directorio	2.359	2.493	18.154	512	10.782
Gastos de administración	617	515	9.135	310	7.209
Depreciaciones y otros	390	347	3.796	183	1.852
Provisiones por activos riesgosos	(86)	(315)	5.853	35	15.259
Resultado operacional neto	6.492	26.241	4.340	853	3.351
Utilidad por inversión en sociedades	0	0	3.021	5	751
Otros ingresos y gastos netos	42	1	1.099	1	289
Provisiones voluntarias	0	0	712	0	0
Provisión para impuesto	820	1.543	948	138	609
Utilidad del ejercicio	5.713	24.698	6.800	721	3.782

INDICADORES DE LAS INSTITUCIONES FINANCIERAS. SEPTIEMBRE 2002
(en porcentajes)

	BANCOS ESTABLECIDOS EN CHILE	SUCURSALES DE BANCOS EXTRANJEROS	SOCIEDADES FINANCIERAS	SISTEMA FINANCIERO
I. SOLVENCIA Y CALIDAD DE ACTIVOS				
Patrimonio efectivo/Activos ponderados Consolidados	12,94	24,32	15,30	13,51
Capital básico/Activos totales Consolidados	6,51	12,21	12,41	6,85
Indicador de riesgo (1)	2,00	2,43	9,05	2,00
Provisiones de Colocaciones/Colocaciones totales	2,21	2,98	12,83	2,31
Activos Productivos/Activos totales depurados (2) (3)	89,72	78,23	87,03	89,32
Colocaciones Vencidas/Colocaciones totales	1,93	1,71	1,33	1,86
II. VARIACION DE LA ACTIVIDAD (%) (4)				
A) Activos				
Fondos Disponibles (netos de canje)	(21,2)	28,8	9,0	(9,2)
Colocaciones Totales	2,6	(7,5)	(30,9)	1,9
Colocaciones comerciales	(1,4)	6,7	(37,4)	(0,9)
Colocaciones de consumo	12,1	(1,6)	(24,1)	9,2
Colocaciones de comercio exterior	8,2	(19,5)	-	6,7
Colocaciones hipotecarias para la vivienda	5,0	8,0	-	6,4
Colocaciones interbancarias	(7,9)	(77,1)	(100,0)	(34,0)
Colocaciones vencidas	7,0	(20,7)	(77,2)	4,1
Contratos de leasing	17,6	79,9	-	17,6
Operaciones de Factoraje	-	-	-	-
Otras (incluidos sobregiros)	3,7	10,2	-	4,1
Operaciones con pacto	(0,4)	(91,3)	-	(9,9)
Inversiones totales	7,5	70,3	109,2	16,0
Activo fijo físico	(2,6)	(2,3)	(12,2)	(2,3)
Inversiones en sociedades y sucursales en el exterior	9,2	40,1	(46,9)	10,2
Otros activos	(3,6)	(65,1)	(28,3)	(22,3)
Total	2,3	1,6	(24,1)	2,9
B) Pasivos				
Depósitos a la vista (netos de canje)	14,6	(5,6)	200,2	17,5
Depósitos a plazo	(0,2)	27,2)	(32,1)	3,5
Obligaciones por intermediación	28,7	4,6	-	21,4
Letras de crédito	0,8	0,8	-	2,7
Obligaciones con el Banco Central de Chile	(46,2)	(27,3)	1.017,3	(72,0)
Obligaciones con otras instituciones financieras del país	(33,2)	(61,4)	-	(34,4)
Obligaciones con el exterior	43,5	(53,2)	-	36,1
Obligaciones contingentes	(6,3)	(18,8)	-	(4,5)
Otras obligaciones con costo	(9,6)	(9,6)	-	(9,3)
Bonos subordinados	7,0	-	0,2	6,6
Otros pasivos	(17,1)	(52,7)	(4,6)	(29,2)
Provisiones por activos riesgosos	1,5	(22,1)	(45,0)	(2,9)
Provisiones voluntarias	(33,0)	56,2	-	(27,7)
Capital y reservas	4,6	(10,0)	1,8	2,2
Utilidad del ejercicio	(10,6)	13,5	220,5	(7,8)
Total	2,3	1,6	(24,1)	2,9
III. VARIACION DEL ESTADO DE RESULTADOS (%) (5)				
Intereses y reajustes netos	8,3	(6,9)	(12,5)	7,8
Comisiones netas	4,6	11,8	(3,2)	5,1
Diferencias de precio netas	35,1	720,5	(78,9)	79,6
Diferencias de cambio netas	(126,3)	(104,7)	-	(248,8)
Otros ingresos de operación netos	(175,6)	23,5	(19,3)	(123,9)
Recuperación de colocaciones e inv. castigadas	0,8	(4,8)	2,9	(2,1)
Corrección monetaria neta	42,6	48,8	37,4	43,9
Resultado operacional bruto	0,5	0,9	(11,5)	1,0
Total gastos de apoyo operacional	2,0	5,9	0,5	2,6
Gastos del personal y directorio	1,0	2,0	1,5	1,3
Gastos de administración	(1,4)	2,3	(0,8)	(0,2)
Depreciaciones y otros	16,1	33,2	0,1	15,9
Provisiones por activos riesgosos	16,8	(34,5)	(35,5)	7,0
Resultado operacional neto	(12,5)	8,7	3.997,7	(6,0)
Utilidad por inversión en sociedades	28,2	53,6	(28,4)	24,1
Otros ingresos y gastos netos	(925,9)	6,6	(38,3)	(580,6)
Provisiones voluntarias	(307,8)	31,0	-	(289,3)
Provisión para impuesto	51,2	(11,3)	45,3	38,1
Utilidad del ejercicio	(10,6)	13,5	220,5	(7,8)
IV. RENTABILIDAD Y EFICIENCIA				
Utilidad del ejercicio/Capital y reservas	17,58	17,47	21,84	16,59
Utilidad del ejercicio/Activos totales depurados	1,28	2,41	2,55	1,26
Gastos de apoyo operacional/Activos totales depurados	2,49	3,75	13,39	2,69
Gastos de apoyo operacional/Resultado operacional bruto	52,37	53,53	51,60	54,05
Gastos del personal y directorio/Resultado operacional bruto	26,95	29,11	28,04	29,44
Gastos de administración/Resultado operacional bruto	18,05	16,12	18,75	17,30
Gastos en provisiones/Resultado operacional bruto	22,07	9,57	39,68	20,01
Activos productivos/N° de empleados (UF)	71.272	32.131	4.625	58.185
Colocaciones/N° de empleados (UF)	58.754	21.684	4.084	45.918
Inversiones totales/N° de empleados (UF)	13.515	10.817	604	13.032

Notas: (1) Corresponde al indicador de riesgo de cartera de créditos publicado en el Diario Oficial el 03.09.2002 referido a la situación existente al 30.06.2002.
(2) Los activos productivos corresponden a la suma de colocaciones totales, inversiones totales y operaciones con pacto, menos colocaciones vencidas y bienes recibidos en pago.
(3) Los activos totales depurados corresponden a los activos totales contables menos: las cuentas de ajuste y control del pasivo, operaciones a futuro del pasivo y la partida "Documentos a cargo de otros bancos" (canje).
(4) Variación respecto a igual mes del año anterior.
(5) Corresponde a la variación entre el monto acumulado el mes de referencia y el monto acumulado a igual fecha del año anterior.
(*) En la pág. 35 se indican las entidades consideradas Sucursales de Bancos Extranjeros para fines estadísticos.

INDICADORES DE LAS INSTITUCIONES FINANCIERAS. SEPTIEMBRE 2002
(en porcentajes)

	ABN Amro Bank	Banco Bice	Banco de Chile	Banco de Crédito e Inversiones	Banco de la Nac. Argentina	Banco del Desarrollo
I. SOLVENCIA Y CALIDAD DE ACTIVOS						
Patrimonio efectivo/Activos ponderados Consolidados	34,55	13,20	13,04	10,43	102,44	11,11
Capital básico/Activos totales Consolidados	12,93	5,88	5,98	5,23	79,65	7,00
Indicador de riesgo (1)	1,21	1,53	3,40	1,52	0,96	2,85
Provisiones de Colocaciones/Colocaciones totales	1,04	2,29	3,12	1,70	1,31	3,25
Activos Productivos/Activos totales depurados (2) (3)	78,78	92,54	90,20	90,34	66,17	87,90
Colocaciones Vencidas/Colocaciones totales	0,56	0,86	2,59	1,22	2,92	3,74
II. VARIACION DE LA ACTIVIDAD (%) (4)						
A) Activos						
Fondos Disponibles (netos de canje)	58,9	(54,4)	18,3	9,0	1.099,0	16,2
Colocaciones Totales	(19,2)	(2,8)	55,0	20,7	(11,8)	5,5
Colocaciones comerciales	(19,2)	3,1	50,5	24,5	(36,5)	8,1
Colocaciones de consumo	(95,7)	37,3	87,1	25,8	(29,3)	15,1
Colocaciones de comercio exterior	27,2	(29,4)	69,1	29,2	(25,4)	6,8
Colocaciones hipotecarias para la vivienda	(99,7)	(0,9)	52,7	9,7	-	(3,8)
Colocaciones interbancarias	267,1	-	13,9	7,4	67,3	(6,5)
Colocaciones vencidas	(34,8)	38,1	202,2	(13,3)	(39,3)	(18,0)
Contratos de leasing	-	1,9	36,0	1,1	-	43,7
Operaciones de Factoraje	-	-	-	-	-	-
Otras (incluidos sobregiros)	(48,7)	13,0	30,3	19,5	(14,9)	13,0
Operaciones con pacto	(98,0)	(82,4)	(89,0)	(17,5)	-	-
Inversiones totales	107,5	(18,0)	29,8	(5,6)	(100,0)	(22,8)
Activo fijo físico	(26,0)	9,1	68,8	(1,2)	(3,4)	4,1
Inversiones en sociedades y sucursales en el exterior	(93,8)	18,6	11,7	23,0	0,0	25,1
Otros activos	(19,4)	(62,7)	224,6	36,4	8,7	(67,8)
Total	7,2	(11,0)	50,1	15,3	(5,6)	(2,8)
B) Pasivos						
Depósitos a la vista (netos de canje)	(84,7)	(41,5)	58,8	25,0	(0,4)	10,0
Depósitos a plazo	14,0	(4,4)	30,4	19,3	(7,7)	(2,6)
Obligaciones por intermediación	(29,6)	(32,0)	357,0	(39,6)	-	(35,2)
Letras de crédito	(100,0)	6,7	50,5	6,8	-	3,5
Obligaciones con el Banco Central de Chile	-	310,2	38,2	(59,0)	-	3,8
Obligaciones con otras instituciones financieras del país	1.005,8	(46,6)	161,9	12,6	-	(20,2)
Obligaciones con el exterior	334,4	(27,3)	76,9	72,8	7,3	13,9
Obligaciones contingentes	(71,1)	(12,5)	31,8	16,9	(66,1)	(14,0)
Otras obligaciones con costo	(67,1)	(8,9)	72,8	(4,2)	(82,8)	2,8
Bonos subordinados	-	(2,5)	97,7	19,2	-	0,7
Otros pasivos	(12,6)	(27,5)	155,5	(26,3)	(42,0)	(63,7)
Provisiones por activos riesgosos	(30,0)	11,0	109,2	0,3	(53,9)	(9,1)
Provisiones voluntarias	-	(34,8)	(46,1)	6,7	91,5	(55,7)
Capital y reservas	(13,9)	13,1	76,6	12,4	0,3	13,2
Utilidad del ejercicio	115,4	(20,6)	(39,7)	(1,8)	(45,3)	(4,6)
Total	7,2	(11,0)	50,1	15,3	(5,6)	(2,8)
III. VARIACION DEL ESTADO DE RESULTADOS (%) (5)						
Intereses y reajustes netos	(42,3)	(7,8)	71,9	(1,8)	(34,2)	2,6
Comisiones netas	(14,9)	4,7	50,3	3,2	(73,6)	5,9
Diferencias de precio netas	354,6	3,3	52,3	78,6	-	(1,7)
Diferencias de cambio netas	101,9	(27,4)	(177,1)	14,9	16,8	110,0
Otros ingresos de operación netos	(191,8)	(620,2)	65,7	696,4	86,0	(751,8)
Recuperación de colocaciones e inv. castigadas	2,8	(25,0)	8,9	5,1	2,1	(8,1)
Corrección monetaria neta	49,7	38,9	7,9	30,3	40,0	(72,7)
Resultado operacional bruto	16,4	(11,9)	55,6	3,4	(3,4)	1,4
Total gastos de apoyo operacional	(29,9)	(4,6)	75,0	5,8	(0,5)	0,0
Gastos del personal y directorio	(26,9)	(6,0)	62,3	3,5	0,9	(1,2)
Gastos de administración	(38,1)	6,2	74,6	9,1	(8,8)	(1,4)
Depreciaciones y otros	(23,0)	(17,7)	155,2	6,6	1,9	9,2
Provisiones por activos riesgosos	(23,3)	63,6	169,7	28,3	(53,4)	5,3
Resultado operacional neto	103,1	(34,0)	(45,8)	(14,1)	6,9	(0,9)
Utilidad por inversión en sociedades	(72,3)	(8,3)	37,2	18,0	-	(15,1)
Otros ingresos y gastos netos	196,3	18,9	(195,0)	(230,9)	(66,4)	(23,7)
Provisiones voluntarias	-	(197,8)	(952,1)	(155,9)	91,5	(358,7)
Provisión para impuesto	115,1	(22,0)	422,7	(19,7)	(48,9)	285,6
Utilidad del ejercicio	115,4	(20,6)	(39,7)	(1,8)	(45,3)	(4,6)
IV. RENTABILIDAD Y EFICIENCIA						
Utilidad del ejercicio/Capital y reservas	18,04	17,39	10,56	18,72	2,11	8,50
Utilidad del ejercicio/Activos totales depurados	2,90	1,37	0,73	1,10	1,67	0,59
Gastos de apoyo operacional/Activos totales depurados	2,00	1,75	2,70	2,53	4,11	3,03
Gastos de apoyo operacional/Resultado operacional bruto	36,03	55,73	57,13	55,96	37,40	54,66
Gastos del personal y directorio/Resultado operacional bruto	21,26	34,94	27,98	29,51	24,04	31,48
Gastos de administración/Resultado operacional bruto	9,84	14,81	22,03	19,71	5,84	15,74
Gastos en provisiones/Resultado operacional bruto	3,74	13,18	32,21	19,32	6,05	29,01
Activos productivos/N° de empleados (UF)	123.180	89.007	74.012	70.849	29.108	42.756
Colocaciones/N° de empleados (UF)	69.900	70.519	60.500	59.818	29.982	42.156
Inversiones totales/N° de empleados (UF)	53.908	19.004	15.293	11.614	0	3.174

- Notas: (1) Corresponde al indicador de riesgo de cartera de créditos publicado en el Diario Oficial el 03.09.2002 referido a la situación existente al 30.06.2002.
(2) Los activos productivos corresponden a la suma de colocaciones totales, inversiones totales y operaciones con pacto, menos colocaciones vencidas y bienes recibidos en pago.
(3) Los activos totales depurados corresponden a los activos totales contables menos: las cuentas de ajuste y control del pasivo, operaciones a futuro del pasivo y la partida "Documentos a cargo de otros bancos" (canje).
(4) Variación respecto a igual mes del año anterior.
(5) Corresponde a la variación entre el monto acumulado el mes de referencia y el monto acumulado a igual fecha del año anterior.

INDICADORES DE LAS INSTITUCIONES FINANCIERAS. SEPTIEMBRE 2002
(en porcentajes)

	Banco del Estado	Banco do Brasil	Banco Falabella	Banco Internacional	Banco Ripley
I. SOLVENCIA Y CALIDAD DE ACTIVOS					
Patrimonio efectivo/Activos ponderados Consolidados	11,56	34,07	13,47	11,26	200,59
Capital básico/Activos totales Consolidados	5,26	30,42	10,30	9,14	98,42
Indicador de riesgo (1)	1,44	2,06	0,95	1,54	0,00
Provisiones de Colocaciones/Colocaciones totales	2,16	2,18	2,03	1,44	1,35
Activos Productivos/Activos totales depurados (2) (3)	93,71	85,99	84,76	87,50	69,13
Colocaciones Vencidas/Colocaciones totales	1,48	1,79	0,06	2,62	0,00
II. VARIACION DE LA ACTIVIDAD (%) (4)					
A) Activos					
Fondos Disponibles (netos de canje)	(30,6)	(3,3)	75,5	(48,6)	-
Colocaciones Totales	4,7	51,4	153,5	3,2	-
Colocaciones comerciales	(0,5)	82,4	442,6	2,6	-
Colocaciones de consumo	35,0	(40,3)	142,4	5,0	-
Colocaciones de comercio exterior	21,9	39,0	-	(1,3)	-
Colocaciones hipotecarias para la vivienda	9,4	-	274,3	(16,9)	-
Colocaciones interbancarias	(23,1)	-	-	25,0	-
Colocaciones vencidas	12,4	(69,9)	(30,6)	44,1	-
Contratos de leasing	(1,8)	-	-	-	-
Operaciones de Factoraje	-	-	-	-	-
Otras (incluidos sobregiros)	(2,6)	(92,9)	2.956,5	(1,5)	-
Operaciones con pacto	87,9	(100,0)	-	(62,8)	-
Inversiones totales	24,2	117,8	(15,2)	165,4	-
Activo fijo físico	0,8	(36,7)	59,1	(14,5)	-
Inversiones en sociedades y sucursales en el exterior	13,6	0,0	29,2	2,3	-
Otros activos	(38,9)	(322,2)	83,0	78,0	-
Total	8,1	33,6	110,6	3,3	-
B) Pasivos					
Depósitos a la vista (netos de canje)	35,4	(55,9)	138,8	20,5	-
Depósitos a plazo	16,4	133,0	164,5	(1,1)	-
Obligaciones por intermediación	(17,0)	-	(80,9)	(62,8)	-
Letras de crédito	9,5	-	689,3	(10,7)	-
Obligaciones con el Banco Central de Chile	(89,3)	(100,0)	-	-	-
Obligaciones con otras instituciones financieras del país	(28,7)	(100,0)	58,9	45,3	-
Obligaciones con el exterior	(65,0)	78,0	-	38,0	-
Obligaciones contingentes	43,9	251,8	-	5,2	-
Otras obligaciones con costo	(6,7)	25,1	-	(5,7)	-
Bonos subordinados	(0,9)	-	-	-	-
Otros pasivos	(58,9)	(56,1)	44,4	239,9	-
Provisiones por activos riesgosos	3,3	(59,8)	80,7	(16,1)	-
Provisiones voluntarias	(2,2)	55,2	61,9	(31,0)	-
Capital y reservas	5,9	3,6	0,0	(0,1)	-
Utilidad del ejercicio	(26,1)	(46,2)	284,0	44,6	-
Total	8,1	33,6	110,6	3,3	-
III. VARIACION DEL ESTADO DE RESULTADOS (%) (5)					
Intereses y reajustes netos	23,5	(42,0)	93,4	5,0	-
Comisiones netas	4,8	(33,9)	34,3	4,8	-
Diferencias de precio netas	52,3	4.947,6	(32,2)	85,8	-
Diferencias de cambio netas	(438,8)	(26,7)	1.068,0	(72,0)	-
Otros ingresos de operación netos	(264,2)	2.109,4	266,5	43,5	-
Recuperación de colocaciones e inv. castigadas	(14,3)	282,4	694,2	(62,2)	-
Corrección monetaria neta	40,2	38,9	36,8	(64,6)	-
Resultado operacional bruto	6,9	(23,6)	90,6	2,8	-
Total gastos de apoyo operacional	3,2	12,1	49,3	(14,1)	-
Gastos del personal y directorio	2,3	6,1	30,5	(15,2)	-
Gastos de administración	7,5	21,6	75,8	(15,3)	-
Depreciaciones y otros	0,8	7,1	28,8	(6,4)	-
Provisiones por activos riesgosos	2,8	(15,4)	33,1	1.410,9	-
Resultado operacional neto	24,2	(38,2)	291,7	72,1	-
Utilidad por inversión en sociedades	(16,4)	-	-	(90,8)	-
Otros ingresos y gastos netos	(335,5)	135,9	833,4	(41,2)	-
Provisiones voluntarias	-	9,1	-	51,1	-
Provisión para impuesto	48,1	(18,6)	338,9	(4.570,3)	-
Utilidad del ejercicio	(26,1)	(46,2)	284,0	44,6	-
IV. RENTABILIDAD Y EFICIENCIA					
Utilidad del ejercicio/Capital y reservas	7,57	9,60	33,56	11,31	(7,02)
Utilidad del ejercicio/Activos totales depurados	0,40	2,94	4,02	1,05	(7,10)
Gastos de apoyo operacional/Activos totales depurados	2,83	2,73	6,18	4,43	9,46
Gastos de apoyo operacional/Resultado operacional bruto	64,95	32,05	47,93	75,31	699,82
Gastos del personal y directorio/Resultado operacional bruto	44,77	14,41	19,13	51,24	371,39
Gastos de administración/Resultado operacional bruto	13,70	13,08	23,67	13,79	144,45
Gastos en provisiones/Resultado operacional bruto	13,98	17,64	14,26	7,31	17,27
Activos productivos/N° de empleados (UF)	47.365	70.534	18.466	31.714	5.923
Colocaciones/N° de empleados (UF)	31.216	67.459	16.943	30.607	1.114
Inversiones totales/N° de empleados (UF)	16.598	4.597	1.532	2.061	0

- Notas: (1) Corresponde al indicador de riesgo de cartera de créditos publicado en el Diario Oficial el 03.09.2002 referido a la situación existente al 30.06.2002.
(2) Los activos productivos corresponden a la suma de colocaciones totales, inversiones totales y operaciones con pacto, menos colocaciones vencidas y bienes recibidos en pago.
(3) Los activos totales depurados corresponden a los activos totales contables menos: las cuentas de ajuste y control del pasivo, operaciones a futuro del pasivo y la partida "Documentos a cargo de otros bancos" (canje).
(4) Variación respecto a igual mes del año anterior.
(5) Corresponde a la variación entre el monto acumulado el mes de referencia y el monto acumulado a igual fecha del año anterior.

INDICADORES DE LAS INSTITUCIONES FINANCIERAS. SEPTIEMBRE 2002
(en porcentajes)

	Banco Santander	Banco Security	Banco Sudameris	BankBoston	BBVA Banco Bhif
I. SOLVENCIA Y CALIDAD DE ACTIVOS					
Patrimonio efectivo/Activos ponderados Consolidados	13,91	11,86	19,31	12,23	12,53
Capital básico/Activos totales Consolidados	6,60	6,65	8,08	8,34	7,53
Indicador de riesgo (1)	1,26	1,23	2,51	2,20	1,99
Provisiones de Colocaciones/Colocaciones totales	1,74	1,15	2,87	3,05	2,12
Activos Productivos/Activos totales depurados (2) (3)	89,67	93,91	74,12	82,73	90,87
Colocaciones Vencidas/Colocaciones totales	1,76	0,94	1,83	0,97	1,94
II. VARIACION DE LA ACTIVIDAD (%) (4)					
A) Activos					
Fondos Disponibles (netos de canje)	55,9	25,0	62,3	85,1	(12,5)
Colocaciones Totales	127,8	2,9	(17,5)	30,5	19,0
Colocaciones comerciales	145,6	2,8	(10,7)	26,8	9,3
Colocaciones de consumo	103,3	45,8	(14,5)	30,2	15,3
Colocaciones de comercio exterior	91,3	(4,6)	(28,3)	(17,7)	41,9
Colocaciones hipotecarias para la vivienda	118,3	13,0	-	51,7	15,4
Colocaciones interbancarias	(25,6)	-	-	468,4	-
Colocaciones vencidas	193,7	10,8	22,2	57,4	(1,8)
Contratos de leasing	108,2	26,5	-	94,6	2,5
Operaciones de Factoraje	-	-	-	-	-
Otras (incluidos sobregiros)	189,0	(26,7)	(37,1)	19,8	34,1
Operaciones con pacto	11,6	(100,0)	(86,8)	(91,8)	-
Inversiones totales	63,9	(30,0)	6,0	(5,8)	41,9
Activo fijo físico	96,9	9,4	0,7	1,3	(2,4)
Inversiones en sociedades y sucursales en el exterior	98,4	50,5	11,2	107,5	29,0
Otros activos	118,1	(93,9)	(6,9)	(77,5)	131,7
Total	108,3	(5,6)	(4,0)	10,9	25,0
B) Pasivos					
Depósitos a la vista (netos de canje)	125,9	(45,6)	(59,8)	79,6	22,9
Depósitos a plazo	91,4	(2,4)	(0,6)	35,4	29,3
Obligaciones por intermediación	157,4	(72,8)	(14,6)	39,6	123,1
Letras de crédito	187,7	50,4	-	22,0	2,2
Obligaciones con el Banco Central de Chile	12,2	(24,9)	-	-	(40,0)
Obligaciones con otras instituciones financieras del país	(97,4)	(67,7)	-	(93,8)	28,8
Obligaciones con el exterior	351,3	69,4	(80,7)	9,6	83,6
Obligaciones contingentes	61,7	(9,8)	(14,0)	(14,5)	(6,6)
Otras obligaciones con costo	62,9	(60,9)	(55,0)	(15,4)	(4,9)
Bonos subordinados	154,8	(1,0)	-	-	(0,8)
Otros pasivos	53,4	(70,2)	39,6	(89,1)	50,7
Provisiones por activos riesgosos	119,9	22,8	23,1	46,8	16,2
Provisiones voluntarias	30,1	-	(100,0)	-	(48,9)
Capital y reservas	118,4	0,0	18,7	25,3	0,7
Utilidad del ejercicio	118,6	(0,3)	(53,1)	(84,1)	17,5
Total	108,3	(5,6)	(4,0)	10,9	25,0
III. VARIACION DEL ESTADO DE RESULTADOS (%) (5)					
Intereses y reajustes netos	110,0	11,3	104,8	(9,1)	37,0
Comisiones netas	106,2	60,2	(23,8)	45,4	12,8
Diferencias de precio netas	108,7	33,8	582,3	27,6	(37,9)
Diferencias de cambio netas	(112,6)	(77,4)	(237,3)	(37,4)	(220,2)
Otros ingresos de operación netos	(849,9)	215,1	-	(23,4)	(286,4)
Recuperación de colocaciones e inv. castigadas	122,9	(22,6)	-	166,9	13,7
Corrección monetaria neta	(19,8)	47,5	26,9	38,4	46,3
Resultado operacional bruto	104,5	13,6	(7,8)	(8,3)	5,7
Total gastos de apoyo operacional	111,5	6,9	11,0	38,7	11,0
Gastos del personal y directorio	123,1	(10,8)	18,9	16,8	2,8
Gastos de administración	80,8	18,7	11,2	22,3	6,3
Depreciaciones y otros	158,8	39,9	(10,4)	194,8	46,8
Provisiones por activos riesgosos	111,8	16,8	78,4	43,3	20,5
Resultado operacional neto	92,9	32,4	(52,4)	(92,5)	(34,7)
Utilidad por inversión en sociedades	183,9	65,3	(40,4)	135,5	57,2
Otros ingresos y gastos netos	(626,7)	(120,2)	(44,5)	76,3	76,8
Provisiones voluntarias	(249,7)	-	(100,0)	-	(198,1)
Provisión para impuesto	62,6	314,6	(56,0)	(88,2)	7,8
Utilidad del ejercicio	118,6	(0,3)	(53,1)	(84,1)	17,5
IV. RENTABILIDAD Y EFICIENCIA					
Utilidad del ejercicio/Capital y reservas	26,12	10,90	6,56	2,99	9,16
Utilidad del ejercicio/Activos totales depurados	1,88	0,83	0,70	0,27	0,76
Gastos de apoyo operacional/Activos totales depurados	2,42	1,87	1,94	3,55	2,43
Gastos de apoyo operacional/Resultado operacional bruto	47,30	56,06	56,09	75,31	60,48
Gastos del personal y directorio/Resultado operacional bruto	24,72	22,40	30,23	34,82	25,59
Gastos de administración/Resultado operacional bruto	15,35	25,77	17,26	22,43	22,48
Gastos en provisiones/Resultado operacional bruto	16,67	23,17	22,32	21,73	29,06
Activos productivos/N° de empleados (UF)	72.646	153.229	95.830	45.309	71.621
Colocaciones/N° de empleados (UF)	59.543	134.089	55.608	37.847	58.233
Inversiones totales/N° de empleados (UF)	13.538	21.038	41.553	7.809	13.871

- Notas: (1) Corresponde al indicador de riesgo de cartera de créditos publicado en el Diario Oficial el 03.09.2002 referido a la situación existente al 30.06.2002.
(2) Los activos productivos corresponden a la suma de colocaciones totales, inversiones totales y operaciones con pacto, menos colocaciones vencidas y bienes recibidos en pago.
(3) Los activos totales depurados corresponden a los activos totales contables menos: las cuentas de ajuste y control del pasivo, operaciones a futuro del pasivo y la partida "Documentos a cargo de otros bancos" (canje).
(4) Variación respecto a igual mes del año anterior.
(5) Corresponde a la variación entre el monto acumulado el mes de referencia y el monto acumulado a igual fecha del año anterior.

INDICADORES DE LAS INSTITUCIONES FINANCIERAS. SEPTIEMBRE 2002
(en porcentajes)

	Citibank	Corpbanca	Deutsche Bank Chile	Dresdner Bank Lateinamerika	HNS Banco
I. SOLVENCIA Y CALIDAD DE ACTIVOS					
Patrimonio efectivo/Activos ponderados Consolidados	22,98	10,26	116,59	11,49	18,83
Capital básico/Activos totales Consolidados	22,98	10,26	116,59	11,49	18,83
Indicador de riesgo (1)	12,53	7,01	12,25	6,43	15,38
Provisiones de Colocaciones/Colocaciones totales	2,76	1,90	0,00	2,00	0,00
Activos Productivos/Activos totales depurados (2) (3)	3,11	2,36	0,75	1,96	2,40
Colocaciones Vencidas/Colocaciones totales	79,27	89,73	76,35	81,78	80,24
	2,29	1,85	0,00	0,93	1,23
II. VARIACION DE LA ACTIVIDAD (%) (4)					
A) Activos					
Fondos Disponibles (netos de canje)	53,7	(26,2)	(74,7)	4,5	-
Colocaciones Totales	(7,2)	15,4	(4,8)	(4,2)	-
Colocaciones comerciales	1,5	15,9	-	6,7	-
Colocaciones de consumo	(9,4)	11,9	-	(4,0)	-
Colocaciones de comercio exterior	(14,7)	24,8	-	(15,6)	-
Colocaciones hipotecarias para la vivienda	(14,8)	18,1	-	(12,5)	-
Colocaciones interbancarias	(60,2)	(92,5)	(4,8)	(100,0)	-
Colocaciones vencidas	(26,5)	15,0	-	(20,4)	-
Contratos de leasing	60,6	11,9	-	157,0	-
Operaciones de Factoraje	-	-	-	-	-
Otras (incluidos sobregiros)	4,6	(9,9)	-	(65,3)	-
Operaciones con pacto	(89,8)	-	-	(100,0)	-
Inversiones totales	103,4	22,7	227,2	(22,7)	-
Activo fijo físico	5,6	(12,6)	(19,8)	(2,6)	-
Inversiones en sociedades y sucursales en el exterior	47,4	12,9	-	(26,6)	-
Otros activos	(88,6)	7,4	9,3	35,6	-
Total	5,5	14,1	53,6	(4,1)	-
B) Pasivos					
Depósitos a la vista (netos de canje)	(9,2)	(13,5)	58,5	34,6	-
Depósitos a plazo	25,4	19,8	186,0	(2,4)	-
Obligaciones por intermediación	(20,0)	0,7	(94,3)	183,5	-
Letras de crédito	(16,4)	17,0	-	-	-
Obligaciones con el Banco Central de Chile	(18,7)	(96,1)	-	-	-
Obligaciones con otras instituciones financieras del país	(63,5)	(21,9)	-	(65,1)	-
Obligaciones con el exterior	(20,9)	85,7	-	(27,6)	-
Obligaciones contingentes	(31,4)	13,9	-	6,0	-
Otras obligaciones con costo	2,0	(49,4)	-	(48,6)	-
Bonos subordinados	-	0,7	-	-	-
Otros pasivos	(19,5)	(16,4)	(49,8)	16,2	-
Provisiones por activos riesgosos	(37,3)	27,4	(4,8)	(8,9)	-
Provisiones voluntarias	-	(2,2)	-	27,9	-
Capital y reservas	14,8	10,2	63,7	0,0	-
Utilidad del ejercicio	44,0	17,3	(10,6)	39,7	-
Total	5,5	14,1	53,6	(4,1)	-
III. VARIACION DEL ESTADO DE RESULTADOS (%) (5)					
Intereses y reajustes netos	(11,8)	(2,6)	541,0	12,0	-
Comisiones netas	11,5	38,6	(124,8)	29,1	-
Diferencias de precio netas	1.241,3	179,7	160,9	118,8	-
Diferencias de cambio netas	207,9	(17,0)	(266,2)	(46,8)	-
Otros ingresos de operación netos	22,1	(265,3)	-	394,3	-
Recuperación de colocaciones e inv. castigadas	(13,1)	2,4	-	1.322,3	-
Corrección monetaria neta	24,4	25,6	0,4	41,0	-
Resultado operacional bruto	3,2	6,7	6,6	11,2	-
Total gastos de apoyo operacional	7,2	(5,4)	75,9	8,5	-
Gastos del personal y directorio	8,0	4,9	93,3	2,9	-
Gastos de administración	3,9	(15,9)	66,3	26,0	-
Depreciaciones y otros	12,4	(12,3)	40,7	13,1	-
Provisiones por activos riesgosos	(55,1)	16,5	(15,1)	(44,2)	-
Resultado operacional neto	47,0	18,9	0,4	41,7	-
Utilidad por inversión en sociedades	64,9	23,5	-	(194,3)	-
Otros ingresos y gastos netos	6,2	(8,1)	-	1,8	-
Provisiones voluntarias	-	100,0	-	(29,0)	-
Provisión para impuesto	68,0	104,7	8,8	206,7	-
Utilidad del ejercicio	44,0	17,3	(10,6)	39,7	-
IV. RENTABILIDAD Y EFICIENCIA					
Utilidad del ejercicio/Capital y reservas	16,60	21,47	28,51	16,58	3,43
Utilidad del ejercicio/Activos totales depurados	2,31	1,63	4,58	1,27	0,51
Gastos de apoyo operacional/Activos totales depurados	4,88	2,42	1,00	1,60	1,36
Gastos de apoyo operacional/Resultado operacional bruto	60,56	42,27	13,98	45,52	67,38
Gastos del personal y directorio/Resultado operacional bruto	33,88	22,46	8,98	28,94	38,50
Gastos de administración/Resultado operacional bruto	19,03	14,20	2,31	9,37	26,60
Gastos en provisiones/Resultado operacional bruto	8,76	26,10	0,83	8,76	0,00
Activos productivos/N° de empleados (UF)	22.363	65.609	476.185	111.592	20.028
Colocaciones/N° de empleados (UF)	16.242	56.880	41.640	94.030	20.063
Inversiones totales/N° de empleados (UF)	6.485	10.120	426.283	18.436	213

- Notas: (1) Corresponde al indicador de riesgo de cartera de créditos publicado en el Diario Oficial el 03.09.2002 referido a la situación existente al 30.06.2002.
(2) Los activos productivos corresponden a la suma de colocaciones totales, inversiones totales y operaciones con pacto, menos colocaciones vencidas y bienes recibidos en pago.
(3) Los activos totales depurados corresponden a los activos totales contables menos: las cuentas de ajuste y control del pasivo, operaciones a futuro del pasivo y la partida "Documentos a cargo de otros bancos" (canje).
(4) Variación respecto a igual mes del año anterior.
(5) Corresponde a la variación entre el monto acumulado el mes de referencia y el monto acumulado a igual fecha del año anterior.

INDICADORES DE LAS INSTITUCIONES FINANCIERAS. SEPTIEMBRE 2002
(en porcentajes)

	HSBC Bank USA	JP Morgan Chase Bank	Scotiabank Sud Americano	The Bank of Tokyo	Financiera Conosur
I. SOLVENCIA Y CALIDAD DE ACTIVOS					
Patrimonio efectivo/Activos ponderados Consolidados	28,21	198,85	11,88	94,04	15,30
Capital básico/Activos totales Consolidados	11,47	15,14	5,35	26,18	12,41
Indicador de riesgo (1)	1,51	0,00	1,91	0,96	9,05
Provisiones de Colocaciones/Colocaciones totales	2,08	0,75	2,41	1,01	12,83
Activos Productivos/Activos totales depurados (2) (3)	72,05	65,44	89,14	91,19	87,03
Colocaciones Vencidas/Colocaciones totales	0,17	0,00	2,13	0,00	1,33
II. VARIACION DE LA ACTIVIDAD (%) (4)					
A) Activos					
Fondos Disponibles (netos de canje)	1.075,0	62,3	(17,8)	(76,8)	9,0
Colocaciones Totales	25,1	(96,2)	9,4	70,9	(30,9)
Colocaciones comerciales	5,0	-	12,5	30,1	(37,4)
Colocaciones de consumo	4,1	-	26,8	(65,2)	(24,1)
Colocaciones de comercio exterior	89,4	-	20,4	(0,3)	-
Colocaciones hipotecarias para la vivienda	-	-	12,9	-	-
Colocaciones interbancarias	(2,2)	(96,2)	(97,1)	342,4	(100,0)
Colocaciones vencidas	(48,7)	-	(35,8)	-	(77,2)
Contratos de leasing	(70,6)	-	(40,0)	-	-
Operaciones de Factoraje	-	-	-	-	-
Otras (incluidos sobregiros)	(22,3)	-	(2,0)	429.933,7	-
Operaciones con pacto	-	-	2.576,6	-	-
Inversiones totales	40,5	178,4	50,5	55,2	109,2
Activo fijo físico	(78,3)	(25,4)	(6,8)	(44,2)	(12,2)
Inversiones en sociedades y sucursales en el exterior	(4,2)	(0,1)	26,9	(0,1)	(46,9)
Otros activos	(63,6)	(3,5)	(51,0)	(8,2)	(28,3)
Total	64,3	3,0	10,8	7,5	(24,1)
B) Pasivos					
Depósitos a la vista (netos de canje)	13.018,8	(646,1)	39,4	(66,0)	200,2
Depósitos a plazo	36,1	32,8	14,8	181,2	(32,1)
Obligaciones por intermediación	269,0	46,5	62,2	1.890,6	-
Letras de crédito	-	-	(0,2)	-	-
Obligaciones con el Banco Central de Chile	-	-	(35,8)	-	1.017,3
Obligaciones con otras instituciones financieras del país	160,8	-	285,1	-	-
Obligaciones con el exterior	(69,5)	67,2	12,8	9,1	-
Obligaciones contingentes	54,6	-	(3,9)	5,4	-
Otras obligaciones con costo	59,8	-	(13,5)	-	-
Bonos subordinados	-	-	4,2	-	0,2
Otros pasivos	915,6	(58,2)	(58,5)	(15,3)	(4,6)
Provisiones por activos riesgosos	(16,1)	(96,2)	(33,7)	124,2	(45,0)
Provisiones voluntarias	-	-	252,8	-	-
Capital y reservas	4,6	0,5	7,4	0,0	1,8
Utilidad del ejercicio	292,5	831,9	77,1	(53,7)	220,5
Total	64,3	3,0	10,8	7,5	(24,1)
III. VARIACION DEL ESTADO DE RESULTADOS (%) (5)					
Intereses y reajustes netos	173,5	67,8	3,7	(34,1)	(12,5)
Comisiones netas	38,3	0,0	12,2	(23,1)	(3,2)
Diferencias de precio netas	422,8	10.928,2	(12,4)	40,8	(78,9)
Diferencias de cambio netas	(612,2)	(3,7)	(210,4)	(22,6)	-
Otros ingresos de operación netos	-	1.504,6	(50,1)	-	(19,3)
Recuperación de colocaciones e inv. castigadas	(95,6)	-	26,6	-	2,9
Corrección monetaria neta	29,2	45,7	12,5	40,7	37,4
Resultado operacional bruto	133,4	253,7	(9,9)	(26,2)	(11,5)
Total gastos de apoyo operacional	41,6	(26,5)	(1,2)	(1,3)	0,5
Gastos del personal y directorio	61,7	(33,5)	(6,1)	3,5	1,5
Gastos de administración	8,7	(4,7)	13,7	7,0	(0,8)
Depreciaciones y otros	11,2	24,0	(7,2)	(21,7)	0,1
Provisiones por activos riesgosos	(123,2)	(170,5)	(56,1)	112,0	(35,5)
Resultado operacional neto	352,0	703,6	329,0	(53,5)	3.997,7
Utilidad por inversión en sociedades	-	-	83,9	-	(28,4)
Otros ingresos y gastos netos	(73,6)	103,2	64,0	134,0	(38,3)
Provisiones voluntarias	-	-	162,2	-	-
Provisión para impuesto	494,1	166,3	50,3	(49,6)	45,3
Utilidad del ejercicio	292,5	831,9	77,1	(53,7)	220,5
IV. RENTABILIDAD Y EFICIENCIA					
Utilidad del ejercicio/Capital y reservas	28,16	43,75	9,48	6,62	21,84
Utilidad del ejercicio/Activos totales depurados	4,35	7,79	0,56	1,76	2,55
Gastos de apoyo operacional/Activos totales depurados	2,56	1,06	2,55	2,46	13,39
Gastos de apoyo operacional/Resultado operacional bruto	34,45	11,46	75,30	53,12	51,60
Gastos del personal y directorio/Resultado operacional bruto	24,14	8,51	43,98	27,05	28,04
Gastos de administración/Resultado operacional bruto	6,31	1,76	22,13	16,37	18,75
Gastos en provisiones/Resultado operacional bruto	(0,88)	(1,08)	14,18	1,82	39,68
Activos productivos/N° de empleados (UF)	72.390	382.007	63.809	91.647	4.625
Colocaciones/N° de empleados (UF)	41.419	9.892	51.502	28.745	4.084
Inversiones totales/N° de empleados (UF)	31.118	372.115	13.501	62.902	604

- Notas: (1) Corresponde al indicador de riesgo de cartera de créditos publicado en el Diario Oficial el 03.09.2002 referido a la situación existente al 30.06.2002.
(2) Los activos productivos corresponden a la suma de colocaciones totales, inversiones totales y operaciones con pacto, menos colocaciones vencidas y bienes recibidos en pago.
(3) Los activos totales depurados corresponden a los activos totales contables menos: las cuentas de ajuste y control del pasivo, operaciones a futuro del pasivo y la partida "Documentos a cargo de otros bancos" (canje).
(4) Variación respecto a igual mes del año anterior.
(5) Corresponde a la variación entre el monto acumulado el mes de referencia y el monto acumulado a igual fecha del año anterior.

SOCIEDAD MATRIZ DEL BANCO DE CHILE S.A.

ESTADO FINANCIERO. SEPTIEMBRE 2002

(saldos a fin de mes en millones de pesos)

ACTIVOS	
ACTIVO CIRCULANTE	9.129
Disponible	41
Depósitos en Banco de Chile	892
Utilidades devengadas por inversiones	8.196
OTROS ACTIVOS	335.380
Inversiones en empresas relacionadas	335.380
Otros	1
TOTAL ACTIVOS	344.509
PASIVOS	
PASIVO CIRCULANTE	896
Dividendos por pagar	517
Provisión compromiso con SAOS S.A.	366
Otros	13
PASIVO LARGO PLAZO	-
CAPITAL PAGADO Y RESERVAS	335.682
UTILIDAD (PERDIDA) DEL EJERCICIO	7.931
TOTAL PASIVOS	344.509

ESTADO DE RESULTADO. SEPTIEMBRE 2002

(saldos a fin de mes en millones de pesos)

INGRESOS OPERACIONALES	
Utilidades devengadas inversión empresas relacionadas	8.196
Dividendos acciones "A" por transferir a SAOS S.A.	(366)
MARGEN OPERACIONAL	7.803
Ingresos financieros	29
Otros ingresos	182
Otros gastos	(92)
Impuesto a la renta	(18)
UTILIDAD (PERDIDA) DEL PERIODO	7.931

Nota:

La Sociedad Matriz del Banco de Chile, a través de su filial Sociedad Administradora de la Obligación Subordinada SAOS S.A., al 30.09.2002 mantiene una obligación subordinada con el Banco Central de Chile de \$ 865.768 millones.

**ANTECEDENTES GENERALES SOCIEDAD MATRIZ
DEL BANCO DE CHILE S.A.
SEPTIEMBRE 2002**

NOMINA PRINCIPALES ACCIONISTAS

Accionistas	Número de acciones pagadas	Porcentaje de participación
LQ Inv. Financieras S.A.	6.460.358.967	51,35
Banchile Corredores de Bolsa S.A.	292.042.000	2,32
Inv. Aculeo S.A.	160.166.784	1,27
Tanner Corredores de Bolsa S.A.	87.631.594	0,70
Larraín Vial S.A. Corredora de Bolsa	57.857.441	0,46
Alfa Corredores de Bolsa S.A.	54.000.080	0,43
Bolsa de Comercio de Santiago Bolsa de Valores	48.688.381	0,39
Ebel Vial, Francisco	31.294.487	0,25
Gardeweg y García S.A. Corredores de Bolsa	29.682.873	0,24
Security Valores S.A. Corredores de Bolsa	25.793.385	0,21
AFP Provida S.A.	25.732.901	0,20
Bice Corredores de Bolsa	25.708.372	0,20
Ureta y Bianchi y Cía. Corredores de Bolsa	22.897.629	0,18
Fund Hno. Araya Jeria	17.009.522	0,14
Santander Investment S.A.	16.831.335	0,13
Subtotal	7.355.695.751	58,46
Otros accionistas menores	5.226.356.676	41,54
Total	12.582.052.427	100,00

NOMINA DEL DIRECTORIO

Presidente:	Segismundo Schulin-Zeuthen Serrano
Directores:	Andrónico Luksic Craig Guillermo Luksic Craig Jorge Awad Mehech Rodrigo Manubens Moltedo Gonzalo Menéndez Duque Máximo Pacheco Matte Máximo Silva Bafalluy Manuel Sobral Fraile
Gerente General:	Arturo Tagle Quiroz

COLOCACIONES EFECTIVAS: COMPOSICION INSTITUCIONAL
SEPTIEMBRE 2002
(saldos a fin de mes en millones de pesos)

	BANCOS ESTABLECIDOS EN CHILE				BANCO DEL ESTADO			
	Colocaciones Efectivas			Total Coloc. Efectivas	Colocaciones Efectivas			Total Coloc. Efectivas
	Moneda Chilena		M E		Moneda Chilena		M E	
	No Reajustable	Reajustable		No Reajustable	Reajustable			
I. SISTEMA NO FINANCIERO	6.173.979	7.182.393	3.291.422	16.647.794	549.554	1.190.357	194.167	1.934.078
A. Sector Público	10.508	42.475	209.028	262.012	8	382	1.430	1.820
Fisco, reparticiones gubernativas y organizaciones descentralizadas	6.283	30.663	16.412	53.358	7	-	453	460
Sistema previsional	293	121	181	594	1	178	-	178
Empresas públicas	3.303	11.594	62.332	77.229	0	-	977	977
Gran minería del Cobre y Andina	314	-	130.104	130.418	-	-	-	-
Municipalidades	316	96	-	412	0	205	-	205
B. Sector Privado	6.163.470	7.139.918	3.082.394	16.385.782	549.546	1.189.975	192.737	1.932.258
Personas naturales y/o jurídicas sin fines de lucro	2.824.563	1.645.878	134.568	4.605.009	313.459	249.918	240	563.617
Personas jurídicas con fines de lucro	3.315.260	5.457.979	2.947.821	11.721.060	222.002	926.652	192.497	1.341.151
Sistema previsional	23.648	36.061	4	59.713	14.085	13.405	-	27.490
II. SISTEMA FINANCIERO	280.200	78.922	80.099	439.221	98.822	106.927	139	205.888
A. Sector Público	42.643	108	1	42.752	3	-	-	3
Banco Central	14	-	1	15	-	-	-	-
Banco del Estado	42.629	108	-	42.737	3	-	-	3
B. Sector Privado	237.557	78.814	80.098	396.469	98.819	106.927	139	205.885
Bancos comerciales	189.850	66.039	63.027	318.916	84.200	95.335	-	179.535
Sociedades financieras	10.520	1.047	11	11.577	272	1.307	-	1.579
Otros intermediarios financieros	37.187	11.729	17.060	65.976	14.347	10.285	139	24.772
III. SECTOR EXTERNO	15.492	22.681	558.972	597.144	-	-	65.553	65.553
Gobiernos y agencias gubernamentales	3.198	91	3.688	6.976	-	-	-	-
Bancos de exterior	5.436	414	414.439	420.289	-	-	65.553	65.553
Otros	6.859	22.176	140.845	169.880	-	-	-	-
TOTAL	6.469.671	7.283.996	3.930.492	17.684.159	648.376	1.297.284	259.859	2.205.519

Notas:

En la pág. 35 se indican las entidades consideradas Sucursales de Bancos Extranjeros para fines estadísticos.

Colocaciones efectivas: incluye las colocaciones vencidas no hipotecarias.

La moneda extranjera se ha convertido según tipo de cambio de representación contable: \$ 747,62 por US\$ 1.

SUCURSALES BANCOS EXTRANJEROS				SOCIEDADES FINANCIERAS				SISTEMA FINANCIERO			
Colocaciones Efectivas		M E	Total Coloc. Efectivas	Colocaciones Efectivas		M E	Total Coloc. Efectivas	Colocaciones Efectivas		M E	Total Coloc. Efectivas
Moneda Chilena	Reajutable			Moneda Chilena	Reajutable			Moneda Chilena	Reajutable		
No Reajutable	Reajutable			No Reajutable	Reajutable			No Reajutable	Reajutable		
775.160	322.474	194.895	1.292.530	146.321	5.570	-	151.891	7.645.013	8.700.795	3.680.484	20.026.292
21	1.980	4.988	6.989	-	-	-	-	10.537	44.837	215.446	270.820
15	1.980	221	2.216	-	-	-	-	6.305	32.643	17.086	56.035
-	-	-	-	-	-	-	-	293	299	181	772
5	-	4.767	4.773	-	-	-	-	3.308	11.594	68.076	82.979
-	-	-	-	-	-	-	-	314	-	130.104	130.418
-	-	-	-	-	-	-	-	316	301	-	617
775.139	320.495	189.907	1.285.541	146.321	5.570	-	151.891	7.634.477	8.655.958	3.465.037	19.755.472
394.591	36.466	3.940	434.996	146.321	5.563	-	151.883	3.678.933	1.937.824	138.748	5.755.506
379.844	282.647	185.967	848.459	-	8	-	8	3.917.106	6.667.286	3.326.285	13.910.677
705	1.381	-	2.086	-	-	-	-	38.437	50.848	4	89.289
90.489	10.802	15.563	116.855	-	-	-	-	469.512	196.651	95.801	761.964
30.530	-	-	30.530	-	-	-	-	73.176	108	1	73.285
-	-	-	-	-	-	-	-	14	-	1	15
30.530	-	-	30.530	-	-	-	-	73.162	108	-	73.270
59.959	10.802	15.563	86.325	-	-	-	-	396.336	196.544	95.800	688.679
13.801	7.162	6.619	27.582	-	-	-	-	287.851	168.536	69.647	526.034
26.913	50	8.402	35.364	-	-	-	-	37.704	2.403	8.413	48.521
19.246	3.591	541	23.378	-	-	-	-	70.780	25.605	17.741	114.125
704	177	33.439	34.320	-	-	-	-	16.196	22.858	657.964	697.018
-	-	-	-	-	-	-	-	3.198	91	3.688	6.976
208	80	17.509	17.798	-	-	-	-	5.644	495	497.501	503.640
496	97	15.930	16.522	-	-	-	-	7.355	22.272	156.775	186.402
866.353	333.454	243.897	1.443.705	146.321	5.570	-	151.891	8.130.721	8.920.304	4.434.249	21.485.274

**DEPOSITOS Y CAPTACIONES: COMPOSICION INSTITUCIONAL
BANCOS ESTABLECIDOS EN CHILE. SEPTIEMBRE 2002
(saldos a fin de mes en millones de pesos)**

	DEPOSITOS Y CAPTACIONES					Cuentas de Ahorro	TOTAL DEPOSITOS Y CAPTACIONES	
	A la vista		A plazo					
	M	CH	M	CH	M			E
			No Reajutable	Reajutable				
I. SISTEMA NO FINANCIERO	5.093.801	367.231	6.792.792	4.212.315	1.803.200	534.439	18.803.778	
A. Sector Público	199.692	2.138	61.962	198.138	37.912	2.218	502.061	
Fisco, reparticiones gubernativas y organizaciones descentralizadas	59.563	1.843	32.288	157.347	27.426	99	278.565	
Sistema previsional	58.028	34	17.790	31.532	290	120	107.795	
Empresas públicas	15.863	191	2.928	9.010	9.976	1.936	39.905	
Gran minería del Cobre y Andina	2.836	69	208	53	4	—	3.170	
Municipalidades	63.397	—	8.741	193	214	62	72.607	
B. Sector Privado	4.894.114	365.094	6.730.837	4.014.181	1.765.289	532.221	18.301.736	
Personas naturales y/o jurídicas sin fines de lucro	1.887.244	88.314	2.444.851	487.138	851.816	513.086	6.272.450	
Personas jurídicas con fines de lucro	2.878.787	276.755	2.851.446	1.131.987	912.379	19.053	8.070.408	
Sistema previsional	128.093	25	1.434.552	2.395.062	1.097	83	3.958.911	
II. SISTEMA FINANCIERO	920.629	7.658	1.199.905	566.830	70.310	11	2.765.343	
A. Sector Público	3.492	—	14.566	19.399	3	—	37.460	
Banco Central	60	—	3	—	—	—	64	
Banco del Estado	3.431	—	14.562	19.398	2	—	37.394	
B. Sector Privado	917.138	7.657	1.185.339	547.429	70.308	11	2.727.882	
Bancos comerciales	536.885	179	78.856	13.868	7.063	4	636.855	
Sociedades financieras	38.719	63	207.531	121.614	1.757	1	369.686	
Otros intermediarios financieros	341.535	7.415	898.953	411.948	61.487	5	1.721.344	
III. SECTOR EXTERNO	6.639	9.440	9.821	13.635	27.236	478	67.249	
Gobiernos y agencias gubernamentales	1.439	1.116	901	4	2.405	4	5.868	
Bancos de exterior	245	6.146	3.188	12.529	2.935	3	25.045	
Otros	4.955	2.178	5.732	1.102	21.897	470	36.334	
TOTAL	6.021.068	384.329	8.002.516	4.792.777	1.900.746	534.929	21.636.364	

Notas:

Depósitos y captaciones a la vista: Corresponde a las partidas "Acreedores en Cuentas Corrientes", "Otros saldos acreedores a la vista" y "Cuentas de depósito a la vista".

Depósitos y captaciones a plazo: Corresponde a las partidas "Depósitos y captaciones a plazo de 30 a 89 días, de 90 días a 1 año y a más de 1 año plazo" y "Otros saldos acreedores a plazo".

Cuentas de ahorro: Corresponde a la partida "Depósitos de ahorro a plazo".

La moneda extranjera se ha convertido al tipo de cambio de representación contable: \$ 747,62 por US\$ 1.

**DEPOSITOS Y CAPTACIONES: COMPOSICION INSTITUCIONAL
BANCO DEL ESTADO DE CHILE. SEPTIEMBRE 2002
(saldos a fin de mes en millones de pesos)**

	DEPOSITOS Y CAPTACIONES						TOTAL DEPOSITOS Y CAPTACIONES
	A la vista		A plazo			Cuentas de Ahorro	
	M	C H	M	C H	M E		
I. SISTEMA NO FINANCIERO	1.317.593	35.317	653.685	62.856	56.610	1.792.576	3.918.637
A. Sector Público	956.885	26.191	25.883	5.267	5.616	2	1.019.843
Fisco, reparticiones gubernativas y organizaciones descentralizadas	866.950	26.191	24.550	4.652	5.463	—	927.805
Sistema previsional	22.863	—	8	108	—	—	22.980
Empresas públicas	8.158	—	179	156	153	—	8.645
Gran minería del Cobre y Andina	17	—	1	46	—	—	63
Municipalidades	58.897	—	1.144	305	—	—	60.347
B. Sector Privado	360.709	9.126	627.803	57.589	50.994	1.792.576	2.898.798
Personas naturales y/o jurídicas sin fines de lucro	276.644	1.800	302.037	8.793	36.374	1.761.166	2.386.816
Personas jurídicas con fines de lucro	79.556	7.326	192.423	3.610	14.620	31.413	328.949
Sistema previsional	4.510	—	133.344	45.186	—	—	183.039
II. SISTEMA FINANCIERO	66.474	—	28.055	21	7	—	94.556
A. Sector Público	2.891	—	13	1	—	—	2.906
Banco Central	110	—	—	1	—	—	111
Banco del Estado	2.781	—	13	—	—	—	2.795
B. Sector Privado	63.582	—	28.041	20	7	—	91.651
Bancos comerciales	62.702	—	12.812	—	—	—	75.514
Sociedades financieras	168	—	1.415	—	—	—	1.583
Otros intermediarios financieros	713	—	13.814	20	7	—	14.555
III. SECTOR EXTERNO	—	—	—	—	—	—	—
Gobiernos y agencias gubernamentales	—	—	—	—	—	—	—
Bancos de exterior	—	—	—	—	—	—	—
Otros	—	—	—	—	—	—	—
TOTAL	1.384.066	35.317	681.740	62.877	56.618	1.792.576	4.013.194

Notas:

Depósitos y captaciones a la vista: Corresponde a las partidas "Acreedores en Cuentas Corrientes", "Otros saldos acreedores a la vista" y "Cuentas de depósito a la vista".

Depósitos y captaciones a plazo: Corresponde a las partidas "Depósitos y captaciones a plazo de 30 a 89 días, de 90 días a 1 año y a más de 1 año plazo" y "Otros saldos acreedores a plazo".

Cuentas de ahorro: Corresponde a la partida "Depósitos de ahorro a plazo".

La moneda extranjera se ha convertido al tipo de cambio de representación contable: \$ 747,62 por US\$ 1.

**DEPOSITOS Y CAPTACIONES: COMPOSICION INSTITUCIONAL
SUCURSALES DE BANCOS EXTRANJEROS. SEPTIEMBRE 2002
(saldos a fin de mes en millones de pesos)**

	DEPOSITOS Y CAPTACIONES					Cuentas de Ahorro	TOTAL DEPOSITOS Y CAPTACIONES	
	A la vista		A plazo					
	M	CH	M	CH	M			E
			No Reajutable	Reajutable				
I. SISTEMA NO FINANCIERO	311.618	131.087	602.928	330.565	183.250	149	1.559.598	
A. Sector Público	7.226	51	92	-	13	-	7.383	
Fisco, reparticiones gubernativas y organizaciones descentralizadas	7.125	32	-	-	13	-	7.170	
Sistema previsional	-	-	-	-	-	-	-	
Empresas públicas	73	19	91	-	-	-	183	
Gran minería del Cobre y Andina	8	-	-	-	-	-	8	
Municipalidades	19	-	-	-	-	-	19	
B. Sector Privado	304.392	131.037	602.836	330.565	183.237	149	1.552.217	
Personas naturales y/o jurídicas sin fines de lucro	150.571	44.429	165.469	38.387	41.991	111	440.958	
Personas jurídicas con fines de lucro	153.675	86.608	163.812	118.290	140.098	39	662.521	
Sistema previsional	147	-	273.556	173.888	1.148	-	448.740	
II. SISTEMA FINANCIERO	287.575	5.305	611.597	144.847	52.022	-	1.101.346	
A. Sector Público	3.759	-	7	2	-	-	3.769	
Banco Central	-	-	-	-	-	-	-	
Banco del Estado	3.759	-	7	2	-	-	3.768	
B. Sector Privado	283.817	5.305	611.590	144.845	52.022	-	1.097.578	
Bancos comerciales	104.129	2	3.501	13.991	-	-	121.623	
Sociedades financieras	17.051	3.049	37.637	27.666	-	-	85.402	
Otros intermediarios financieros	162.637	2.254	570.453	103.188	52.022	-	890.554	
III. SECTOR EXTERNO	9.776	8.341	91	12.430	193	-	30.831	
Gobiernos y agencias gubernamentales	509	165	-	-	-	-	675	
Bancos de exterior	990	19	-	-	-	-	1.009	
Otros	8.276	8.157	91	12.430	193	-	29.146	
TOTAL	608.969	144.733	1.214.615	487.842	235.465	149	2.691.774	

Notas:

Depósitos y captaciones a la vista: Corresponde a las partidas "Acreedores en Cuentas Corrientes", "Otros saldos acreedores a la vista" y "Cuentas de depósito a la vista".

Depósitos y captaciones a plazo: Corresponde a las partidas "Depósitos y captaciones a plazo de 30 a 89 días, de 90 días a 1 año y a más de 1 año plazo" y "Otros saldos acreedores a plazo".

Cuentas de ahorro: Corresponde a la partida "Depósitos de ahorro a plazo".

La moneda extranjera se ha convertido al tipo de cambio de representación contable: \$ 747,62 por US\$ 1.

En la pág. 35 se indican las entidades consideradas Sucursales de Bancos Extranjeros para fines estadísticos.

**DEPOSITOS Y CAPTACIONES: COMPOSICION INSTITUCIONAL
SOCIEDADES FINANCIERAS. SEPTIEMBRE 2002
(saldos a fin de mes en millones de pesos)**

	DEPOSITOS Y CAPTACIONES						Cuentas de Ahorro	TOTAL DEPOSITOS Y CAPTACIONES
	A la vista		A plazo		M E	M E		
	M	CH	M	CH				
			No Reajutable	Reajutable				
I. SISTEMA NO FINANCIERO	2.780	-	47.503	10.792	-	528	61.603	
A. Sector Público	804	-	11	5.108	-	-	5.924	
Fisco, reparticiones gubernativas y organizaciones descentralizadas	804	-	-	5.108	-	-	5.912	
Sistema previsional	-	-	-	-	-	-	-	
Empresas públicas	-	-	-	-	-	-	-	
Gran minería del Cobre y Andina	-	-	-	-	-	-	-	
Municipalidades	-	-	11	-	-	-	11	
B. Sector Privado	1.976	-	47.492	5.684	-	528	55.679	
Personas naturales y/o jurídicas sin fines de lucro	1.187	-	41.476	1.930	-	528	45.120	
Personas jurídicas con fines de lucro	789	-	6.016	3.754	-	-	10.559	
Sistema previsional	-	-	-	-	-	-	-	
II. SISTEMA FINANCIERO	11.023	-	58.947	9.950	-	-	79.920	
A. Sector Público	1	-	-	-	-	-	1	
Banco Central	-	-	-	-	-	-	-	
Banco del Estado	1	-	-	-	-	-	1	
B. Sector Privado	11.022	-	58.947	9.950	-	-	79.918	
Bancos comerciales	2.016	-	1.886	-	-	-	3.902	
Sociedades financieras	-	-	-	-	-	-	-	
Otros intermediarios financieros	9.005	-	57.062	9.950	-	-	76.017	
III. SECTOR EXTERNO	-	-	-	-	-	-	-	
Gobiernos y agencias gubernamentales	-	-	-	-	-	-	-	
Bancos de exterior	-	-	-	-	-	-	-	
Otros	-	-	-	-	-	-	-	
TOTAL	13.803	-	106.450	20.742	-	528	141.522	

Notas:

Depósitos y captaciones a la vista: Corresponde a las partidas "Acreedores en Cuentas Corrientes", "Otros saldos acreedores a la vista" y "Cuentas de depósito a la vista".

Depósitos y captaciones a plazo: Corresponde a las partidas "Depósitos y captaciones a plazo de 30 a 89 días, de 90 días a 1 año y a más de 1 año plazo" y "Otros saldos acreedores a plazo".

Cuentas de ahorro: Corresponde a la partida "Depósitos de ahorro a plazo".

La moneda extranjera se ha convertido al tipo de cambio de representación contable: \$ 747,62 por US\$ 1.

**DEPOSITOS Y CAPTACIONES: COMPOSICION INSTITUCIONAL
SISTEMA FINANCIERO. SEPTIEMBRE 2002
(saldos a fin de mes en millones de pesos)**

	DEPOSITOS Y CAPTACIONES					Cuentas de Ahorro	TOTAL DEPOSITOS Y CAPTACIONES	
	A la vista		A plazo					
	M	CH	M	CH	M			E
			No Reajutable	Reajutable				
I. SISTEMA NO FINANCIERO	6.725.792	533.636	8.096.908	4.616.528	2.043.060	2.327.692	24.343.616	
A. Sector Público	1.164.608	28.379	87.948	208.514	43.541	2.220	1.535.210	
Fisco, reparticiones gubernativas y organizaciones descentralizadas	934.442	28.065	56.838	167.107	32.902	99	1.219.453	
Sistema previsional	80.892	34	17.799	31.640	290	120	130.776	
Empresas públicas	24.094	210	3.198	9.166	10.129	1.936	48.734	
Gran minería del Cobre y Andina	2.861	69	209	99	4	—	3.242	
Municipalidades	122.314	—	9.897	498	214	62	132.984	
B. Sector Privado	5.561.191	505.257	8.008.968	4.408.019	1.999.521	2.325.474	22.808.430	
Personas naturales y/o jurídicas sin fines de lucro	2.315.645	134.544	2.953.833	536.248	930.182	2.274.891	9.145.344	
Personas jurídicas con fines de lucro	3.112.807	370.689	3.213.697	1.257.642	1.067.098	50.504	9.072.437	
Sistema previsional	132.749	25	1.841.451	2.614.135	2.246	83	4.590.690	
II. SISTEMA FINANCIERO	1.285.701	12.963	1.898.504	721.647	122.339	11	4.041.165	
A. Sector Público	10.144	—	14.587	19.402	3	—	44.136	
Banco Central	170	—	3	1	—	—	174	
Banco del Estado	9.972	—	14.582	19.401	2	—	43.957	
B. Sector Privado	1.275.558	12.962	1.883.917	702.243	122.337	11	3.997.029	
Bancos comerciales	705.732	181	97.055	27.858	7.063	4	837.894	
Sociedades financieras	55.938	3.112	246.583	149.280	1.757	1	456.671	
Otros intermediarios financieros	513.890	9.669	1.540.282	525.105	113.516	6	2.702.469	
III. SECTOR EXTERNO	16.415	17.780	9.912	26.065	27.430	478	98.080	
Gobiernos y agencias gubernamentales	1.948	1.281	901	4	2.405	4	6.543	
Bancos de exterior	1.235	6.165	3.188	12.529	2.935	3	26.055	
Otros	13.231	10.334	5.822	13.532	22.090	470	65.480	
TOTAL	8.027.907	564.378	10.005.321	5.364.237	2.192.829	2.328.182	28.482.854	

Notas:

Depósitos y captaciones a la vista: Corresponde a las partidas "Acreedores en Cuentas Corrientes", "Otros saldos acreedores a la vista" y "Cuentas de depósito a la vista".

Depósitos y captaciones a plazo: Corresponde a las partidas "Depósitos y captaciones a plazo de 30 a 89 días, de 90 días a 1 año y a más de 1 año plazo" y "Otros saldos acreedores a plazo".

Cuentas de ahorro: Corresponde a la partida "Depósitos de ahorro a plazo".

La moneda extranjera se ha convertido al tipo de cambio de representación contable: \$ 747,62 por US\$ 1.

**COMPOSICION DE LAS INVERSIONES FINANCIERAS
BANCOS ESTABLECIDOS EN CHILE. SEPTIEMBRE 2002
(saldos a fin de mes en millones de pesos)**

	NO INTERMEDIADAS				INTERMEDIADAS				Total Inversiones Financieras
	Moneda Chilena		M E	Total	Moneda Chilena		M E	Total	
	No Reajustable	Reajustable			No Reajustable	Reajustable			
I. SISTEMA NO FINANCIERO	55.000	296.537	418.276	769.813	-	43.771	176.985	220.756	990.569
A. Sector Público	-	260.301	280.456	540.757	-	43.771	176.985	220.756	761.513
Doctos. emit. por sector públ. con merc. secund.	-	260.301	280.081	540.382	-	43.771	176.985	220.756	761.138
Pagarés reajustables de Tesorería (PRT)	-	1.034	-	1.034	-	-	176.332	176.332	177.366
Bonos de Reconocimiento	-	186.888	-	186.888	-	22.518	-	22.518	209.406
Otros	-	72.379	280.081	352.460	-	21.253	653	21.906	374.366
Doctos. emit. por sector públ. sin merc. secund.	-	-	375	375	-	-	-	-	375
Pagarés de Tesorería D.F.L. Nº 15	-	-	-	-	-	-	-	-	-
Títulos deuda ext. emit. por el Fisco	-	-	80	80	-	-	-	-	80
Títulos deuda ext. emit. entid. del sect. públ.	-	-	295	295	-	-	-	-	295
Otros	-	-	-	-	-	-	-	-	-
B. Sector Privado	55.000	36.236	137.820	229.056	-	-	-	-	229.056
Bonos o debentures	-	36.123	130.593	166.716	-	-	-	-	166.716
Oro	-	-	-	-	-	-	-	-	-
Otros	55.000	113	7.227	62.340	-	-	-	-	62.340
II. SISTEMA FINANCIERO	1.088.052	1.570.139	936.220	3.594.411	238.647	64.081	420.514	723.242	4.317.653
A. Sector Público	878.883	645.590	934.359	2.458.832	238.647	64.081	420.514	723.242	3.182.074
Doctos. emit. por B.C con merc. secund.	878.883	132.035	934.359	1.945.277	238.647	64.081	420.514	723.242	2.668.519
Pagarés descontables (PDBC)	876.255	-	-	876.255	238.647	-	-	238.647	1.114.902
Pagarés reajustables (PRBC)	-	27.739	-	27.739	-	7.359	-	7.359	35.098
Pagarés dólar preferencial (PDP)	-	-	-	-	-	-	-	-	-
Pag. reaj. B.C. con tasa int. flot. (PTF)	-	218	-	218	-	6	-	6	224
Pagarés reaj. con pago en cup. (PRC)	-	91.153	-	91.153	-	14.128	-	14.128	105.281
Certif. de depósitos expresados en dólares	-	-	3.808	3.808	-	-	-	-	3.808
Pagarés conversión de deuda externa en US\$	-	-	-	-	-	-	-	-	-
Pagarés conversión de deuda externa en UF	-	6.678	-	6.678	-	40.882	-	40.882	47.560
Pagarés reajustables en dólares (PRD)	-	3.128	923.037	926.165	-	-	417.159	417.159	1.343.324
Otros	2.628	3.119	7.514	13.261	-	1.706	3.355	5.061	18.322
Doctos. emit. por B.C. sin merc. secund.	-	477.407	-	477.407	-	-	-	-	477.407
Pagarés Acuerdo Nº 1836	-	2.208	-	2.208	-	-	-	-	2.208
Otros instrum. transfer. sólo entre instit. financ.	-	475.199	-	475.199	-	-	-	-	475.199
Otros instrumentos intransferibles	-	-	-	-	-	-	-	-	-
Títulos de deuda externa emitidos por el B.C.	-	-	-	-	-	-	-	-	-
Doctos. emit. por el Banco del Estado	-	36.148	-	36.148	-	-	-	-	36.148
Letras de crédito	-	36.148	-	36.148	-	-	-	-	36.148
Bonos	-	-	-	-	-	-	-	-	-
Tit. deud. ext. emit. por el B. del Estado	-	-	-	-	-	-	-	-	-
Otras inversiones financieras con merc. secund.	-	-	-	-	-	-	-	-	-
Otras inversiones financieras sin merc. secund.	-	-	-	-	-	-	-	-	-
B. Sector Privado	209.169	924.549	1.861	1.135.579	-	-	-	-	1.135.579
Doctos. emit. por bancos y financieras	161.886	901.458	1.861	1.065.205	-	-	-	-	1.065.205
Letras de crédito de propia emisión	-	470.413	-	470.413	-	-	-	-	470.413
Letras de créditos emitidas por terceros	-	185.960	-	185.960	-	-	-	-	185.960
Bonos emitidos por terceros	2.662	17.766	1.861	22.289	-	-	-	-	22.289
Pagarés sustitución deuda externa	-	-	-	-	-	-	-	-	-
Títulos deuda externa	-	-	-	-	-	-	-	-	-
Depósitos a plazo	97.532	95.878	-	193.410	-	-	-	-	193.410
Otros instrum. con merc. secundario	61.692	131.441	-	193.133	-	-	-	-	193.133
Otros instrum. sin merc. secundario	-	-	-	-	-	-	-	-	-
Doctos. emit. por otras entid. financieras	47.283	23.091	-	70.374	-	-	-	-	70.374
Cuotas de Fondos Mutuos	47.283	8.095	-	55.378	-	-	-	-	55.378
Documentos emitidos por otras entidades	-	14.996	-	14.996	-	-	-	-	14.996
III. SECTOR EXTERNO	-	-	428.999	428.999	-	-	-	-	428.999
Gobierno y organismos gubernamentales	-	-	75.041	75.041	-	-	-	-	75.041
Bancos del exterior y otros agentes econ.	-	-	353.958	353.958	-	-	-	-	353.958
TOTAL INVERSIONES FINANCIERAS	1.143.052	1.866.676	1.783.495	4.793.223	238.647	107.852	597.499	943.998	5.737.221

Notas:

- 1) La moneda chilena reajutable incluye inversiones reajustables según UF, IVP e IPC.
- 2) La moneda extranjera se ha convertido al tipo de cambio de representación contable: \$ 747,62 por US\$ 1 e incluye todas las inversiones cuyo valor contable se expresa en función de la variación del tipo de cambio.
- 3) Esta información no coincide con la cifra del rubro inversiones financieras de los estados de situación, porque estas últimas están expresadas en valor contable. Los antecedentes aquí publicados corresponden al valor par de los instrumentos.

**COMPOSICION DE LAS INVERSIONES FINANCIERAS
BANCO DEL ESTADO. SEPTIEMBRE 2002
(saldos a fin de mes en millones de pesos)**

	NO INTERMEDIADAS				INTERMEDIADAS			Total Inversiones Financieras	
	Moneda Chilena		M E	Total	Moneda Chilena		M E		Total
	No Reajustable	Reajustable			No Reajustable	Reajustable			
I. SISTEMA NO FINANCIERO	-	137.767	57.051	194.818	-	13.264	-	13.264	208.082
A. Sector Público	-	137.767	57.051	194.818	-	13.264	-	13.264	208.082
Doctos. emit. por sector públ. con merc. secund.	-	32.248	56.074	88.322	-	13.264	-	13.264	101.586
Pagarés reajustables de Tesorería (PRT)	-	-	-	-	-	-	-	-	-
Bonos de Reconocimiento	-	-	-	-	-	-	-	-	-
Otros	-	32.248	56.074	88.322	-	13.264	-	13.264	101.586
Doctos. emit. por sector públ. sin merc. secund.	-	105.519	977	106.496	-	-	-	-	106.496
Pagarés de Tesorería D.F.L. N° 15	-	-	-	-	-	-	-	-	-
Títulos deuda ext. emit. por el Fisco	-	-	977	977	-	-	-	-	977
Títulos deuda ext. emit. entid. del sect. públ.	-	-	-	-	-	-	-	-	-
Otros	-	105.519	-	105.519	-	-	-	-	105.519
B. Sector Privado	-	-	-	-	-	-	-	-	-
Bonos o debentures	-	-	-	-	-	-	-	-	-
Oro	-	-	-	-	-	-	-	-	-
Otros	-	-	-	-	-	-	-	-	-
II. SISTEMA FINANCIERO	1.111.482	461.026	226.143	1.798.651	57.265	2.640	-	59.905	1.858.556
A. Sector Público	1.037.295	62.312	218.462	1.318.069	57.265	2.640	-	59.905	1.377.974
Doctos. emit. por B.C con merc. secund.	1.037.295	62.312	218.462	1.318.069	57.265	2.640	-	59.905	1.377.974
Pagarés descontables (PDBC)	1.037.295	-	-	1.037.295	57.265	-	-	57.265	1.094.560
Pagarés reajustables (PRBC)	-	15.846	-	15.846	-	-	-	-	15.846
Pagarés dólar preferencial (PDP)	-	-	-	-	-	-	-	-	-
Pag. reaj. B.C. con tasa int. flot. (PTF)	-	-	-	-	-	-	-	-	-
Pagarés reaj. con pago en cup. (PRC)	-	46.466	-	46.466	-	2.640	-	2.640	49.106
Certif. de depósitos expresados en dólares	-	-	-	-	-	-	-	-	-
Pagarés conversión de deuda externa en US\$	-	-	-	-	-	-	-	-	-
Pagarés conversión de deuda externa en UF	-	-	-	-	-	-	-	-	-
Pagarés reajustables en dólares (PRD)	-	-	218.462	218.462	-	-	-	-	218.462
Otros	-	-	-	-	-	-	-	-	-
Doctos. emit. por B.C. sin merc. secund.	-	-	-	-	-	-	-	-	-
Pagarés Acuerdo N° 1836	-	-	-	-	-	-	-	-	-
Otros instrum. transfer. sólo entre instit. financ.	-	-	-	-	-	-	-	-	-
Otros instrumentos intransferibles	-	-	-	-	-	-	-	-	-
Títulos de deuda externa emitidos por el B.C.	-	-	-	-	-	-	-	-	-
Doctos. emit. por el Banco del Estado	-	-	-	-	-	-	-	-	-
Letras de crédito	-	-	-	-	-	-	-	-	-
Bonos	-	-	-	-	-	-	-	-	-
Tit. deud. ext. emit. por el B. del Estado	-	-	-	-	-	-	-	-	-
Otras inversiones financieras con merc. secund.	-	-	-	-	-	-	-	-	-
Otras inversiones financieras sin merc. secund.	-	-	-	-	-	-	-	-	-
B. Sector Privado	74.187	398.714	7.681	480.582	-	-	-	-	480.582
Doctos. emit. por bancos y financieras	74.187	398.714	7.681	480.582	-	-	-	-	480.582
Letras de crédito de propia emisión	-	120.413	-	120.413	-	-	-	-	120.413
Letras de créditos emitidas por terceros	-	47.909	-	47.909	-	-	-	-	47.909
Bonos emitidos por terceros	-	18.246	7.681	25.927	-	-	-	-	25.927
Pagarés sustitución deuda externa	-	-	-	-	-	-	-	-	-
Títulos deuda externa	-	-	-	-	-	-	-	-	-
Depósitos a plazo	74.187	212.146	-	286.333	-	-	-	-	286.333
Otros instrum. con merc. secundario	-	-	-	-	-	-	-	-	-
Otros instrum. sin merc. secundario	-	-	-	-	-	-	-	-	-
Doctos. emit. por otras entid. financieras	-	-	-	-	-	-	-	-	-
Cuotas de Fondos Mutuos	-	-	-	-	-	-	-	-	-
Documentos emitidos por otras entidades	-	-	-	-	-	-	-	-	-
III. SECTOR EXTERNO	-	2.844	3.311	6.155	-	-	-	-	6.155
Gobierno y organismos gubernamentales	-	-	-	-	-	-	-	-	-
Bancos del exterior y otros agentes econ.	-	2.844	3.311	6.155	-	-	-	-	6.155
TOTAL INVERSIONES FINANCIERAS	1.111.482	601.637	286.505	1.999.624	57.265	15.904	-	73.169	2.072.793

Notas:

- 1) La moneda chilena reajustable incluye inversiones reajustables según UF, IVP e IPC.
- 2) La moneda extranjera se ha convertido al tipo de cambio de representación contable: \$ 747,62 por US\$ 1 e incluye todas las inversiones cuyo valor contable se expresa en función de la variación del tipo de cambio.
- 3) Esta información no coincide con la cifra del rubro inversiones financieras de los estados de situación, porque estas últimas están expresadas en valor contable. Los antecedentes aquí publicados corresponden al valor par de los instrumentos.

**COMPOSICION DE LAS INVERSIONES FINANCIERAS
SUCURSALES DE BANCOS EXTRANJEROS. SEPTIEMBRE 2002
(saldos a fin de mes en millones de pesos)**

	NO INTERMEDIADAS				INTERMEDIADAS				Total Inversiones Financieras
	Moneda Chilena		M E	Total	Moneda Chilena		M E	Total	
	No Reajustable	Reajustable			No Reajustable	Reajustable			
I. SISTEMA NO FINANCIERO	-	122.638	53.920	176.558	-	10.180	1.719	11.899	188.457
A. Sector Público	-	122.638	51.461	174.099	-	10.180	1.719	11.899	185.998
Doctos. emit. por sector públ. con merc. secund.	-	122.638	51.319	173.957	-	10.180	1.719	11.899	185.856
Pagarés reajustables de Tesorería (PRT)	-	-	-	-	-	-	-	-	-
Bonos de Reconocimiento	-	-	-	-	-	-	-	-	-
Otros	-	122.638	51.319	173.957	-	10.180	1.719	11.899	185.856
Doctos. emit. por sector públ. sin merc. secund.	-	-	142	142	-	-	-	-	142
Pagarés de Tesorería D.F.L. N° 15	-	-	-	-	-	-	-	-	-
Títulos deuda ext. emit. por el Fisco	-	-	-	-	-	-	-	-	-
Títulos deuda ext. emit. entid. del sect. públ.	-	-	142	142	-	-	-	-	142
Otros	-	-	-	-	-	-	-	-	-
B. Sector Privado	-	-	2.459	2.459	-	-	-	-	2.459
Bonos o debentures	-	-	2.459	2.459	-	-	-	-	2.459
Oro	-	-	-	-	-	-	-	-	-
Otros	-	-	-	-	-	-	-	-	-
II. SISTEMA FINANCIERO	145.734	264.873	234.528	645.135	84.256	8.437	31.225	123.918	769.053
A. Sector Público	117.285	262.030	218.319	597.634	84.256	8.437	31.225	123.918	721.552
Doctos. emit. por B.C con merc. secund.	117.285	262.030	218.319	597.634	84.256	8.437	31.225	123.918	721.552
Pagarés descontables (PDBC)	117.285	-	-	117.285	74.756	-	-	74.756	192.041
Pagarés reajustables (PRBC)	-	34.457	-	34.457	9.500	8.437	-	17.937	52.394
Pagarés dólar preferencial (PDP)	-	-	-	-	-	-	-	-	-
Pag. reaj. B.C. con tasa int. flot. (PTF)	-	-	-	-	-	-	-	-	-
Pagarés reaj. con pago en cup. (PRC)	-	218.500	-	218.500	-	-	-	-	218.500
Certif. de depósitos expresados en dólares	-	-	-	-	-	-	-	-	-
Pagarés conversión de deuda externa en US\$	-	-	-	-	-	-	-	-	-
Pagarés conversión de deuda externa en UF	-	9.073	-	9.073	-	-	-	-	9.073
Pagarés reajustables en dólares (PRD)	-	-	218.319	218.319	-	-	31.225	31.225	249.544
Otros	-	-	-	-	-	-	-	-	-
Doctos. emit. por B.C. sin merc. secund.	-	-	-	-	-	-	-	-	-
Pagarés Acuerdo N° 1836	-	-	-	-	-	-	-	-	-
Otros instrum. transfer. sólo entre instit. financ.	-	-	-	-	-	-	-	-	-
Otros instrumentos intransferibles	-	-	-	-	-	-	-	-	-
Títulos de deuda externa emitidos por el B.C.	-	-	-	-	-	-	-	-	-
Doctos. emit. por el Banco del Estado	-	-	-	-	-	-	-	-	-
Letras de crédito	-	-	-	-	-	-	-	-	-
Bonos	-	-	-	-	-	-	-	-	-
Tit. deud. ext. emit. por el B. del Estado	-	-	-	-	-	-	-	-	-
Otras inversiones financieras con merc. secund.	-	-	-	-	-	-	-	-	-
Otras inversiones financieras sin merc. secund.	-	-	-	-	-	-	-	-	-
B. Sector Privado	28.449	2.843	16.209	47.501	-	-	-	-	47.501
Doctos. emit. por bancos y financieras	28.449	2.843	16.209	47.501	-	-	-	-	47.501
Letras de crédito de propia emisión	-	112	-	112	-	-	-	-	112
Letras de créditos emitidas por terceros	-	-	-	-	-	-	-	-	-
Bonos emitidos por terceros	-	-	-	-	-	-	-	-	-
Pagarés sustitución deuda externa	-	-	-	-	-	-	-	-	-
Títulos deuda externa	-	-	328	328	-	-	-	-	328
Depósitos a plazo	14.782	2.308	15.881	32.971	-	-	-	-	32.971
Otros instrum. con merc. secundario	13.667	423	-	14.090	-	-	-	-	14.090
Otros instrum. sin merc. secundario	-	-	-	-	-	-	-	-	-
Doctos. emit. por otras entid. financieras	-	-	-	-	-	-	-	-	-
Cuotas de Fondos Mutuos	-	-	-	-	-	-	-	-	-
Documentos emitidos por otras entidades	-	-	-	-	-	-	-	-	-
III. SECTOR EXTERNO	-	-	11.598	11.598	-	-	-	-	11.598
Gobierno y organismos gubernamentales	-	-	-	-	-	-	-	-	-
Bancos del exterior y otros agentes econ.	-	-	11.598	11.598	-	-	-	-	11.598
TOTAL INVERSIONES FINANCIERAS	145.734	387.511	300.046	833.291	84.256	18.617	32.944	135.817	969.108

Notas:

- 1) La moneda chilena reajutable incluye inversiones reajustables según UF, IVP e IPC.
- 2) La moneda extranjera se ha convertido al tipo de cambio de representación contable: \$ 747,62 por US\$ 1 e incluye todas las inversiones cuyo valor contable se expresa en función de la variación del tipo de cambio.
- 3) Esta información no coincide con la cifra del rubro inversiones financieras de los estados de situación, porque estas últimas están expresadas en valor contable. Los antecedentes aquí publicados corresponden al valor par de los instrumentos.
En la pág. 35 se indican las entidades consideradas Sucursales de Bancos Extranjeros para fines estadísticos.

**COMPOSICION DE LAS INVERSIONES FINANCIERAS
SOCIEDADES FINANCIERAS. SEPTIEMBRE 2002
(saldos a fin de mes en millones de pesos)**

	NO INTERMEDIADAS				INTERMEDIADAS				Total Inversiones Financieras
	Moneda Chilena		M E	Total	Moneda Chilena		M E	Total	
	No Reajustable	Reajustable			No Reajustable	Reajustable			
I. SISTEMA NO FINANCIERO	-	-	-	-	-	-	-	-	-
A. Sector Público	-	-	-	-	-	-	-	-	-
Doctos. emit. por sector públ. con merc. secund.	-	-	-	-	-	-	-	-	-
Pagarés reajustables de Tesorería (PRT)	-	-	-	-	-	-	-	-	-
Bonos de Reconocimiento	-	-	-	-	-	-	-	-	-
Otros	-	-	-	-	-	-	-	-	-
Doctos. emit. por sector públ. sin merc. secund.	-	-	-	-	-	-	-	-	-
Pagarés de Tesorería D.F.L. N° 15	-	-	-	-	-	-	-	-	-
Títulos deuda ext. emit. por el Fisco	-	-	-	-	-	-	-	-	-
Títulos deuda ext. emit. entid. del sect. públ.	-	-	-	-	-	-	-	-	-
Otros	-	-	-	-	-	-	-	-	-
B. Sector Privado	-	-	-	-	-	-	-	-	-
Bonos o debentures	-	-	-	-	-	-	-	-	-
Oro	-	-	-	-	-	-	-	-	-
Otros	-	-	-	-	-	-	-	-	-
II. SISTEMA FINANCIERO	22.108	-	-	22.108	-	-	-	-	22.108
A. Sector Público	-	-	-	-	-	-	-	-	-
Doctos. emit. por B.C con merc. secund.	-	-	-	-	-	-	-	-	-
Pagarés descontables (PDBC)	-	-	-	-	-	-	-	-	-
Pagarés reajustables (PRBC)	-	-	-	-	-	-	-	-	-
Pagarés dólar preferencial (PDP)	-	-	-	-	-	-	-	-	-
Pag. reaj. B.C. con tasa int. flot. (PTF)	-	-	-	-	-	-	-	-	-
Pagarés reaj. con pago en cup. (PRC)	-	-	-	-	-	-	-	-	-
Certif. de depósitos expresados en dólares	-	-	-	-	-	-	-	-	-
Pagarés conversión de deuda externa en US\$	-	-	-	-	-	-	-	-	-
Pagarés conversión de deuda externa en UF	-	-	-	-	-	-	-	-	-
Pagarés reajustables en dólares (PRD)	-	-	-	-	-	-	-	-	-
Otros	-	-	-	-	-	-	-	-	-
Doctos. emit. por B.C. sin merc. secund.	-	-	-	-	-	-	-	-	-
Pagarés Acuerdo N° 1836	-	-	-	-	-	-	-	-	-
Otros instrum. transfer. sólo entre instit. financ.	-	-	-	-	-	-	-	-	-
Otros instrumentos intransferibles	-	-	-	-	-	-	-	-	-
Títulos de deuda externa emitidos por el B.C.	-	-	-	-	-	-	-	-	-
Doctos. emit. por el Banco del Estado	-	-	-	-	-	-	-	-	-
Letras de crédito	-	-	-	-	-	-	-	-	-
Bonos	-	-	-	-	-	-	-	-	-
Tit. deud. ext. emit. por el B. del Estado	-	-	-	-	-	-	-	-	-
Otras inversiones financieras con merc. secund.	-	-	-	-	-	-	-	-	-
Otras inversiones financieras sin merc. secund.	-	-	-	-	-	-	-	-	-
B. Sector Privado	22.108	-	-	22.108	-	-	-	-	22.108
Doctos. emit. por bancos y financieras	-	-	-	-	-	-	-	-	-
Letras de crédito de propia emisión	-	-	-	-	-	-	-	-	-
Letras de créditos emitidas por terceros	-	-	-	-	-	-	-	-	-
Bonos emitidos por terceros	-	-	-	-	-	-	-	-	-
Pagarés sustitución deuda externa	-	-	-	-	-	-	-	-	-
Títulos deuda externa	-	-	-	-	-	-	-	-	-
Depósitos a plazo	-	-	-	-	-	-	-	-	-
Otros instrum. con merc. secundario	-	-	-	-	-	-	-	-	-
Otros instrum. sin merc. secundario	-	-	-	-	-	-	-	-	-
Doctos. emit. por otras entid. financieras	22.108	-	-	22.108	-	-	-	-	22.108
Cuotas de Fondos Mutuos	22.108	-	-	22.108	-	-	-	-	22.108
Documentos emitidos por otras entidades	-	-	-	-	-	-	-	-	-
III. SECTOR EXTERNO	-	-	-	-	-	-	-	-	-
Gobierno y organismos gubernamentales	-	-	-	-	-	-	-	-	-
Bancos del exterior y otros agentes econ.	-	-	-	-	-	-	-	-	-
TOTAL INVERSIONES FINANCIERAS	22.108	-	-	22.108	-	-	-	-	22.108

Notas:

- 1) La moneda chilena reajustable incluye inversiones reajustables según UF, IVP e IPC.
- 2) La moneda extranjera se ha convertido al tipo de cambio de representación contable: \$ 747,62 por US\$ 1 e incluye todas las inversiones cuyo valor contable se expresa en función de la variación del tipo de cambio.
- 3) Esta información no coincide con la cifra del rubro inversiones financieras de los estados de situación, porque estas últimas están expresadas en valor contable. Los antecedentes aquí publicados corresponden al valor par de los instrumentos.

**COMPOSICION DE LAS INVERSIONES FINANCIERAS
SISTEMA FINANCIERO. SEPTIEMBRE 2002
(saldos a fin de mes en millones de pesos)**

	NO INTERMEDIADAS				INTERMEDIADAS				Total Inversiones Financieras
	Moneda Chilena		M E	Total	Moneda Chilena		M E	Total	
	No Reajustable	Reajustable			No Reajustable	Reajustable			
I. SISTEMA NO FINANCIERO	55.000	556.941	529.248	1.141.189	-	67.215	178.703	245.918	1.387.107
A. Sector Público	-	520.705	388.969	909.674	-	67.215	178.703	245.918	1.155.592
Doctos. emit. por sector públ. con merc. secund.	-	415.186	387.475	802.661	-	67.215	178.703	245.918	1.048.579
Pagarés reajustables de Tesorería (PRT)	-	1.034	-	1.034	-	-	176.332	176.332	177.366
Bonos de Reconocimiento	-	186.888	-	186.888	-	22.518	-	22.518	209.406
Otros	-	227.264	387.475	614.739	-	44.697	2.371	47.068	661.807
Doctos. emit. por sector públ. sin merc. secund.	-	105.519	1.494	107.013	-	-	-	-	107.013
Pagarés de Tesorería D.F.L. N° 15	-	-	-	-	-	-	-	-	-
Títulos deuda ext. emit. por el Fisco	-	-	1.056	1.056	-	-	-	-	1.056
Títulos deuda ext. emit. entid. del sect. públ.	-	-	438	438	-	-	-	-	438
Otros	-	105.519	-	105.519	-	-	-	-	105.519
B. Sector Privado	55.000	36.236	140.279	231.515	-	-	-	-	231.515
Bonos o debentures	-	36.123	133.052	169.175	-	-	-	-	169.175
Oro	-	-	-	-	-	-	-	-	-
Otros	55.000	113	7.227	62.340	-	-	-	-	62.340
II. SISTEMA FINANCIERO	2.367.376	2.296.039	1.396.892	6.060.307	380.168	75.157	451.739	907.064	6.967.371
A. Sector Público	2.033.462	969.932	1.371.141	4.374.535	380.168	75.157	451.739	907.064	5.281.599
Doctos. emit. por B.C con merc. secund.	2.033.462	456.377	1.371.141	3.860.980	380.168	75.157	451.739	907.064	4.768.044
Pagarés descontables (PDBC)	2.030.834	-	-	2.030.834	370.668	-	-	370.668	2.401.502
Pagarés reajustables (PRBC)	-	78.042	-	78.042	9.500	15.795	-	25.295	103.337
Pagarés dólar preferencial (PDP)	-	-	-	-	-	-	-	-	-
Pag. reaj. B.C. con tasa int. flot. (PTF)	-	218	-	218	-	6	-	6	224
Pagarés reaj. con pago en cup. (PRC)	-	356.119	-	356.119	-	16.768	-	16.768	372.887
Certif. de depósitos expresados en dólares	-	-	3.808	3.808	-	-	-	-	3.808
Pagarés conversión de deuda externa en US\$	-	-	-	-	-	-	-	-	-
Pagarés conversión de deuda externa en UF	-	15.751	-	15.751	-	40.882	-	40.882	56.633
Pagarés reajustables en dólares (PRD)	-	3.128	1.359.819	1.362.947	-	-	448.384	448.384	1.811.331
Otros	2.628	3.119	7.514	13.261	-	1.706	3.355	5.061	18.322
Doctos. emit. por B.C. sin merc. secund.	-	477.407	-	477.407	-	-	-	-	477.407
Pagarés Acuerdo N° 1836	-	2.208	-	2.208	-	-	-	-	2.208
Otros instrum. transfer. sólo entre instit. financ.	-	475.199	-	475.199	-	-	-	-	475.199
Otros instrumentos intransferibles	-	-	-	-	-	-	-	-	-
Títulos de deuda externa emitidos por el B.C.	-	-	-	-	-	-	-	-	-
Doctos. emit. por el Banco del Estado	-	36.148	-	36.148	-	-	-	-	36.148
Letras de crédito	-	36.148	-	36.148	-	-	-	-	36.148
Bonos	-	-	-	-	-	-	-	-	-
Tit. deud. ext. emit. por el B. del Estado	-	-	-	-	-	-	-	-	-
Otras inversiones financieras con merc. secund.	-	-	-	-	-	-	-	-	-
Otras inversiones financieras sin merc. secund.	-	-	-	-	-	-	-	-	-
B. Sector Privado	333.914	1.326.107	25.751	1.685.772	-	-	-	-	1.685.772
Doctos. emit. por bancos y financieras	264.522	1.303.016	25.751	1.593.289	-	-	-	-	1.593.289
Letras de crédito de propia emisión	-	590.938	-	590.938	-	-	-	-	590.938
Letras de créditos emitidas por terceros	-	233.870	-	233.870	-	-	-	-	233.870
Bonos emitidos por terceros	2.662	36.012	9.542	48.216	-	-	-	-	48.216
Pagarés sustitución deuda externa	-	-	-	-	-	-	-	-	-
Títulos deuda externa	-	-	328	328	-	-	-	-	328
Depósitos a plazo	186.501	310.332	15.881	512.714	-	-	-	-	512.714
Otros instrum. con merc. secundario	75.359	131.864	-	207.223	-	-	-	-	207.223
Otros instrum. sin merc. secundario	-	-	-	-	-	-	-	-	-
Doctos. emit. por otras entid. financieras	69.392	23.091	-	92.483	-	-	-	-	92.483
Cuotas de Fondos Mutuos	69.392	8.095	-	77.487	-	-	-	-	77.487
Documentos emitidos por otras entidades	-	14.996	-	14.996	-	-	-	-	14.996
III. SECTOR EXTERNO	-	2.844	443.908	446.752	-	-	-	-	446.752
Gobierno y organismos gubernamentales	-	-	75.041	75.041	-	-	-	-	75.041
Bancos del exterior y otros agentes econ.	-	2.844	368.867	371.711	-	-	-	-	371.711
TOTAL INVERSIONES FINANCIERAS	2.422.376	2.855.824	2.370.048	7.648.248	380.168	142.372	630.442	1.152.982	8.801.230

Notas:

- 1) La moneda chilena reajustable incluye inversiones reajustables según UF, IVP e IPC.
- 2) La moneda extranjera se ha convertido al tipo de cambio de representación contable: \$ 747,62 por US\$ 1 e incluye todas las inversiones cuyo valor contable se expresa en función de la variación del tipo de cambio.
- 3) Esta información no coincide con la cifra del rubro inversiones financieras de los estados de situación, porque estas últimas están expresadas en valor contable. Los antecedentes aquí publicados corresponden al valor par de los instrumentos.

**ESTADISTICAS POR
INSTITUCION FINANCIERA**

RANKING DE LAS INSTITUCIONES FINANCIERAS SEGUN COLOCACIONES TOTALES

	SEPTIEMBRE 2002		SEPTIEMBRE 2001		TOTAL COLOCACIONES SEPTIEMBRE 2002 (saldos a fin de mes en MM\$)
	% participación	Lugar en el ranking	% participación	Lugar en el ranking	
Banco Santander-Chile	25,86	1	11,59	4	8.193.974
Banco de Chile	18,72	2	12,34	2	5.931.360
Banco del Estado de Chile	12,49	3	12,19	3	3.957.774
Banco de Crédito e Inversiones	10,27	4	8,69	5	3.255.096
BBVA Banco Bhif	6,60	5	5,66	7	2.090.866
Corpbanca	5,10	6	4,52	8	1.617.338
Scotiabank Sud Americano	3,70	7	3,45	11	1.171.192
Banco del Desarrollo	3,61	8	3,49	10	1.143.191
Citibank N.A.	3,31	9	3,64	9	1.047.954
Banco Security	2,60	10	2,59	13	825.208
Banco Bice	2,50	11	2,62	12	791.390
BankBoston N.A.	2,13	12	1,66	14	673.832
Dresdner Bank Lateinamerika	0,73	13	0,78	16	230.542
ABN Amro Bank (Chile)	0,64	14	0,80	15	201.285
Banco Internacional	0,41	15	0,40	18	129.434
Banco Falabella	0,29	16	0,12	23	93.396
Banco Sudameris	0,28	17	0,34	19	87.843
HSBC Bank USA	0,23	18	0,19	21	72.245
HNS Banco	0,18	19	0,00	0	57.774
Banco do Brasil S.A.	0,18	20	0,12	22	57.722
Deutsche Bank Chile	0,06	21	0,06	24	18.500
The Bank of Tokyo-Mitsubishi Ltd.	0,05	22	0,03	27	15.609
Banco de la Nación Argentina	0,04	23	0,04	25	11.841
JP Morgan Chase Bank	0,02	24	0,60	17	7.162
Banco Ripley		25			1.265
Banco de A. Edwards		26	7,82	6	—
Bank of America N.A.		27	0,04	26	—
Banco Santiago		28	15,99	1	—
American Express Bank Ltd.		29	0,21	20	—
TOTAL BANCOS	100,00		100,00		31.683.792
Financiera Conosur	100,00	1	100,00	1	151.891
TOTAL SOCIEDADES FINANCIERAS	100,00		100,00		151.891

RANKING DE LAS INSTITUCIONES FINANCIERAS SEGUN COLOCACIONES EN MONEDA CHILENA

	SEPTIEMBRE 2002		SEPTIEMBRE 2001		TOTAL COLOCACIONES SEPTIEMBRE 2002 (saldos a fin de mes en MM\$)
	% participación	Lugar en el ranking	% participación	Lugar en el ranking	
Banco Santander-Chile	25,59	1	11,04	4	6.705.755
Banco de Chile	18,65	2	12,55	3	4.887.925
Banco del Estado de Chile	13,81	3	13,37	2	3.619.598
Banco de Crédito e Inversiones	9,74	4	8,28	5	2.552.614
BBVA Banco Bhif	6,42	5	5,57	7	1.682.996
Corpbanca	4,98	6	4,67	8	1.305.156
Banco del Desarrollo	3,98	7	3,83	10	1.043.753
Citibank N.A.	3,58	8	3,93	9	938.860
Scotiabank Sud Americano	3,31	9	3,30	11	866.837
Banco Security	2,63	10	2,57	12	688.834
Banco Bice	2,42	11	2,41	13	634.889
BankBoston N.A.	2,41	12	1,83	14	630.368
ABN Amro Bank (Chile)	0,46	13	0,76	15	121.535
Dresdner Bank Lateinamerika	0,44	14	0,40	18	115.227
Banco Internacional	0,43	15	0,42	17	112.708
Banco Falabella	0,36	16	0,14	21	93.394
HNS Banco	0,22	17	0,00	0	56.399
Banco Sudameris	0,21	18	0,24	19	56.047
HSBC Bank USA	0,16	19	0,16	20	42.465
Deutsche Bank Chile	0,07	20	0,08	23	18.500
Banco do Brasil S.A.	0,05	21	0,05	24	13.366
JP Morgan Chase Bank	0,03	22	0,70	16	7.162
The Bank of Tokyo-Mitsubishi Ltd.	0,02	23	0,02	27	6.089
Banco de la Nación Argentina	0,02	24	0,02	26	5.338
Banco Ripley		25			1.265
Banco de A. Edwards		26	7,86	6	–
Bank of America N.A.		27	0,05	25	–
Banco Santiago		28	15,64	1	–
American Express Bank Ltd.		29	0,10	22	–
TOTAL BANCOS	100,00		100,00		26.207.080
Financiera Conosur	100,00	1	100,00	1	151.891
TOTAL SOCIEDADES FINANCIERAS	100,00		100,00		151.891

RANKING DE LAS INSTITUCIONES FINANCIERAS SEGUN COLOCACIONES EN MONEDA EXTRANJERA

	SEPTIEMBRE 2002		SEPTIEMBRE 2001		TOTAL COLOCACIONES SEPTIEMBRE 2002 (saldos a fin de mes en MM\$)
	% participación	Lugar en el ranking	% participación	Lugar en el ranking	
Banco Santander-Chile	27,17	1	14,28	2	1.488.219
Banco de Chile	19,05	2	11,32	3	1.043.434
Banco de Crédito e Inversiones	12,83	3	10,66	4	702.482
BBVA Banco Bhí	7,45	4	6,10	7	407.869
Banco del Estado de Chile	6,17	5	6,48	6	338.176
Corpbanca	5,70	6	3,79	9	312.182
Scotiabank Sud Americano	5,56	7	4,16	8	304.355
Banco Bice	2,86	8	3,66	10	156.501
Banco Security	2,49	9	2,67	11	136.375
Dresdner Bank Lateinamerika	2,11	10	2,58	12	115.314
Citibank N.A.	1,99	11	2,26	13	109.094
Banco del Desarrollo	1,82	12	1,85	14	99.438
ABN Amro Bank (Chile)	1,46	13	1,00	15	79.750
Banco do Brasil S.A.	0,81	14	0,46	19	44.357
BankBoston N.A.	0,79	15	0,86	16	43.465
Banco Sudameris	0,58	16	0,83	17	31.796
HSBC Bank USA	0,54	17	0,33	20	29.780
Banco Internacional	0,31	18	0,32	21	16.726
The Bank of Tokyo-Mitsubishi Ltd.	0,17	19	0,08	24	9.520
Banco de la Nación Argentina	0,12	20	0,14	22	6.503
HNS Banco	0,03	21			1.375
Banco de A. Edwards		22	7,62	5	—
Bank of America N.A.		23		25	—
Banco Santiago		24	17,70	1	—
JP Morgan Chase Bank		25	0,14	23	—
American Express Bank Ltd.		26	0,72	18	—
Banco Falabella		27		26	1
Deutsche Bank Chile		28		27	—
Banco Ripley		29			—
TOTAL BANCOS	100,00		100,00		5.476.712

COLOCACIONES EN LETRAS DE CREDITO. SEPTIEMBRE 2002
Cursadas en el mes

	VIVIENDA				FINES GENERALES			
	Número de Operaciones	Monto en MM\$	Tasa de interés		Número de Operaciones	Monto en MM\$	Tasa de interés	
			Letra de crédito %	Comisión %			Letra de crédito %	Comisión %
Banco Bice	5	270	5,35	1,00	1	16	6,00	1,00
Banco de Chile	197	3.537	5,91	1,52	93	3.805	6,00	1,31
Banco de Crédito e Inversiones	106	3.416	5,29	0,89	138	9.074	5,23	1,40
Banco del Desarrollo	252	1.175	5,93	1,60	56	3.047	6,08	1,77
Banco del Estado de Chile	1.932	16.195	5,97	1,26	18	390	6,05	1,73
Banco Falabella	67	1.353	6,39	0,53	-	-	-	-
Banco Internacional	1	18	7,00	1,00	-	-	-	-
Banco Santander-Chile	333	11.209	5,66	0,91	225	9.530	5,69	1,66
Banco Security	8	493	6,24	0,68	18	2.305	6,73	1,18
BankBoston N.A.	23	1.418	5,52	0,74	35	1.897	5,60	1,13
BBVA Banco Bhif	101	2.252	0,08	0,02	85	3.689	0,08	0,02
Corpbanca	67	2.384	5,61	0,82	56	2.819	5,76	1,47
Scotiabank Sud Americano	74	2.318	5,87	0,77	31	1.169	5,87	1,21
TOTAL	3.166	46.037	5,53	1,02	756	37.741	5,17	1,33

**COLOCACIONES EN LETRAS DE CREDITO PARA VIVIENDA
SEPTIEMBRE 2002
(saldos a fin de mes)**

	PARA VIVIENDA							
	Préstamos vigentes		Préstamos con dividendos en cartera vencida				Total préstamos para vivienda en L.C.	
	Monto en MM\$	Número de Operaciones	Monto de capital no vencido en MM\$	Dividendos en cartera vencida en MM\$	Total Ptmos. con dividendos en c. venc. MM\$	Número de Operaciones	Monto en MM\$	Número de Operaciones
Banco Bice	8.090	361	24	7	30	5	8.097	366
Banco de Chile	559.364	28.586	17.178	6.516	23.693	1.519	565.880	30.105
Banco de Crédito e Inversiones	200.030	10.909	3.625	4.036	7.661	466	204.066	11.375
Banco del Desarrollo	116.184	17.110	8.054	2.107	10.161	1.567	118.291	18.677
Banco del Estado de Chile	1.258.880	346.046	129.235	5.562	134.797	40.284	1.264.442	386.330
Banco Falabella	7.485	470	-	-	-	-	7.485	470
Banco Internacional	1.187	117	175	5	180	20	1.191	137
Banco Santander-Chile	859.252	42.712	19.339	12.164	31.504	2.161	871.417	44.873
Banco Security	5.330	102	3	-	3	1	5.331	103
BankBoston N.A.	93.613	2.257	2.474	165	2.639	32	93.779	2.289
Citibank N.A.	116.335	5.356	3.921	2.697	6.618	345	119.033	5.701
Corpbanca	57.431	3.141	2.580	1.447	4.027	276	58.878	3.417
Scotiabank Sud Americano	122.262	6.360	6.803	2.705	9.508	521	124.967	6.881
TOTAL	3.405.446	463.527	193.411	37.411	230.822	47.197	3.442.857	510.724

**COLOCACIONES EN LETRAS DE CREDITO PARA FINES GENERALES
SEPTIEMBRE 2002
(saldos a fin de mes)**

	PARA FINES GENERALES							
	Préstamos vigentes		Préstamos con dividendos en cartera vencida				Total préstamos para fines grales. en L.C.	
	Monto en MM\$	Número de Operaciones	Monto de capital no vencido en MM\$	Dividendos en cartera vencida en MM\$	Total Ptmos. con dividendos en c. venc. MM\$	Número de Operaciones	Monto en MM\$	Número de Operaciones
Banco Bice	31.201	309	608	31	638	5	31.232	314
Banco de Chile	584.074	13.574	41.698	22.898	64.596	1.256	606.972	14.830
Banco de Crédito e Inversiones	207.539	5.140	9.735	6.311	16.046	378	213.850	5.518
Banco del Desarrollo	169.828	3.484	7.858	7.285	15.143	634	177.113	4.118
Banco del Estado de Chile	34.061	2.127	4.301	368	4.669	250	34.429	2.377
Banco Falabella	122	6	-	-	-	-	122	6
Banco Internacional	6.496	96	55	3	58	7	6.498	103
Banco Santander-Chile	681.993	18.352	22.708	20.172	42.880	1.172	702.164	19.524
Banco Security	35.675	409	45	27	72	11	35.702	420
BankBoston N.A.	132.903	3.142	2.001	328	2.329	89	133.231	3.231
Citibank N.A.	55.688	1.875	2.173	5.776	7.950	159	61.465	2.034
Corpbanca	129.193	2.213	6.447	6.286	12.733	332	135.478	2.545
Scotiabank Sud Americano	128.366	3.450	14.558	4.617	19.175	430	132.983	3.880
TOTAL	2.197.138	54.177	112.188	74.101	186.289	4.723	2.271.240	58.900

**NUMERO Y MONTO DE CUENTAS DE AHORRO PARA LA VIVIENDA
SEPTIEMBRE 2002**

	PLAZO PACTADO PARA					
	Hasta 18 meses			Más de 18 meses Hasta 30 meses		
	Ahorro acumulado a la fecha (miles UF)	Monto de ahorro pactado (miles UF)	Número de cuentas	Ahorro acumulado a la fecha (miles UF)	Monto de ahorro pactado (miles UF)	Número de cuentas
Banco de Chile	24	89	2.641	6	65	1.362
Banco de Crédito e Inversiones	26	236	1.986	19	83	733
Banco del Desarrollo	325	2.508	16.097	292	889	9.911
Banco del Estado de Chile	9.112	37.439	1.553.943	1.624	7.086	112.010
Banco Internacional	0	0	1	0	0	2
Banco Santander-Chile	16	486	4.361	8	146	1.377
BBVA Banco Bhif	1.108	10.424	23.942	94	140	885
Corpbanca	46	177	671	9	15	140
Financiera Conosur	5	8	217	4	7	266
TOTAL	10.662	51.367	1.603.859	2.056	8.431	126.686

ENTERAR EL AHORRO

Más de 30 meses Hasta 48 meses			Más de 48 meses			TOTAL		
Ahorro acumulado a la fecha (miles UF)	Monto de ahorro pactado (miles UF)	Número de cuentas	Ahorro acumulado a la fecha (miles UF)	Monto de ahorro pactado (miles UF)	Número de cuentas	Ahorro acumulado a la fecha (miles UF)	Monto de ahorro pactado (miles UF)	Número de cuentas
11	97	1.653	23	248	3.495	64	499	9.151
34	93	833	15	76	603	94	488	4.155
533	1.499	14.047	963	2.844	32.268	2.112	7.739	72.323
2.294	9.857	140.137	1.780	5.863	66.315	14.810	60.245	1.872.405
0	0	0	0	0	0	0	0	3
11	129	1.086	7	74	455	42	835	7.279
116	251	1.476	204	1.310	4.841	1.522	12.124	31.144
20	24	166	92	55	195	167	271	1.172
10	91	1.716	13	138	2.168	32	244	4.367
3.030	12.041	161.114	3.097	10.608	110.340	18.843	82.445	2.001.999

ADECUACION DE CAPITAL CONSOLIDADA A SEPTIEMBRE DE 2002
(en millones de pesos y porcentajes)

	Activos Totales Consolidados	Activos Ponderados Consolidados	Capital Básico	Activos que se deducen del Patrimonio Efectivo (1)	Provisiones Voluntarias	Bonos Subordinados
Bancos establecidos en Chile	39.008.176	26.690.643	2.541.204	21.669	45.952	889.431
ABN Amro Bank (Chile)	559.500	209.404	72.359	0	0	0
Banco Bice	1.441.928	888.153	84.853	0	1.000	31.414
Banco de Chile	9.271.658	6.217.831	554.216	0	20.202	236.278
Banco de Crédito e Inversiones	4.806.864	3.280.507	251.345	5.014	6.000	89.763
Banco del Desarrollo	1.319.855	1.091.277	92.354	0	1.703	27.181
Banco Falabella	139.698	106.864	14.391	0	0	0
Banco Internacional	155.910	128.718	14.250	0	239	0
Banco Ripley	10.006	4.910	9.848	0	0	0
Banco Santander-Chile	12.174.042	8.479.461	802.877	271	13.870	363.074
Banco Security	1.153.518	914.309	76.699	0	0	31.725
BBVA Banco Bhif	3.107.459	2.017.349	233.994	2.236	0	21.099
Corpbanca	2.250.588	1.811.660	157.795	14.148	1.107	41.098
Deutsche Bank Chile	363.146	38.148	44.476	0	0	0
Dresdner Bank Lateinamerika	396.912	238.237	25.539	0	1.830	0
HNS Banco	68.994	56.363	10.613	0	0	0
Scotiabank Sud Americano	1.788.099	1.207.454	95.596	0	0	47.798
Banco del Estado de Chile	6.510.390	3.501.596	342.329	0	13.300	49.167
Sucursales de bancos extranjeros	4.217.673	2.012.500	514.825	25.473	0	0
Banco de la Nación Argentina	17.283	13.439	13.767	0	0	0
Banco do Brasil S.A.	70.763	63.190	21.528	0	0	0
Banco Sudameris	268.796	112.526	21.728	0	0	0
BankBoston N.A.	1.052.466	644.262	87.802	8.978	0	0
Citibank N.A.	2.019.655	1.029.876	253.141	16.495	0	0
HSBC Bank USA	235.910	95.906	27.056	0	0	0
JP Morgan Chase Bank	497.319	37.856	75.277	0	0	0
The Bank of Tokyo-Mitsubishi Ltd.	55.481	15.446	14.526	0	0	0
Sociedades financieras	186.033	168.391	23.085	0	0	2.674
Financiera Conosur	186.033	168.391	23.085	0	0	2.674
Sistema Financiero	49.922.273	32.373.130	3.421.444	47.142	59.252	941.272

Notas:

(1) Inversiones en sociedades y sucursales en exterior que no se consolidan y goodwill.

(2) Corresponde a las relaciones entre patrimonio y activos señaladas en el Título VII artículo 66 de la Ley General de Bancos.

(3) Corresponde a los indicadores de adecuación de capital que considera las pérdidas del ejercicio según lo señalado en los artículos 118 y 122 de la Ley General de Bancos.

Patrimonio Efectivo	Resultado del Ejercicio	Indicadores (%) (2)		Adecuación de capital ajustada por pérdida del ejercicio	
		Indicadores (%) (3)			
		Capital Básico Activos Totales Consolidados	Patrimonio Efectivo Activos Ponderados Consolidados	Capital Básico Activos Totales Consolidados	Patrimonio Efectivo Activos Ponderados Consolidados
3.454.918	335.038	6,51	12,94	6,51	12,94
72.359	9.791	12,93	34,55	12,93	34,55
117.266	11.067	5,88	13,20	5,88	13,20
810.696	43.888	5,98	13,04	5,98	13,04
342.095	35.283	5,23	10,43	5,23	10,43
121.238	5.885	7,00	11,11	7,00	11,11
14.391	3.622	10,30	13,47	10,30	13,47
14.489	1.209	9,14	11,26	9,14	11,26
9.848	-518	98,42	200,59	93,24	190,03
1.179.549	157.292	6,59	13,91	6,59	13,91
108.424	6.270	6,65	11,86	6,65	11,86
252.857	16.079	7,53	12,53	7,53	12,53
185.853	25.412	7,01	10,26	7,01	10,26
44.476	9.511	12,25	116,59	12,25	116,59
27.369	3.176	6,43	11,49	6,43	11,49
10.613	273	15,38	18,83	15,38	18,83
143.395	6.800	5,35	11,88	5,35	11,88
404.797	19.447	5,26	11,56	5,26	11,56
489.352	67.456	12,21	24,32	12,21	24,32
13.767	218	79,65	102,44	79,65	102,44
21.528	1.550	30,42	34,07	30,42	34,07
21.728	1.069	8,08	19,31	8,08	19,31
78.824	1.970	8,34	12,23	8,34	12,23
236.645	31.516	12,53	22,98	12,53	22,98
27.056	5.713	11,47	28,21	11,47	28,21
75.277	24.698	15,14	198,85	15,14	198,85
14.526	721	26,18	94,04	26,18	94,04
25.759	3.782	12,41	15,30	12,41	15,30
25.759	3.782	12,41	15,30	12,41	15,30
4.374.825	425.722	6,85	13,51	6,85	13,51

ENCAJE EN MONEDA CHILENA
(promedios en millones de pesos)

	Agosto 2002		Septiembre 2002	
	Encaje Exigido	Encaje Mantenido	Encaje Exigido	Encaje Mantenido
ABN Amro Bank (Chile)	5.285	5.695	4.761	5.630
Banco Bice	13.986	14.109	13.162	13.419
Banco de Chile	135.832	136.876	131.910	132.407
Banco de Crédito e Inversiones	60.451	61.388	59.608	59.787
Banco de la Nación Argentina	24	25	24	26
Banco del Desarrollo	19.187	19.677	18.554	18.875
Banco del Estado de Chile	109.135	109.570	108.881	109.268
Banco do Brasil S.A.	1.003	1.013	1.008	1.013
Banco Falabella	1.396	1.431	1.503	1.524
Banco Internacional	3.745	3.780	3.851	3.970
Banco Ripley	5	256	11	430
Banco Santander-Chile	158.636	162.166	159.561	172.241
Banco Security	10.891	11.328	11.724	11.890
Banco Sudameris	3.812	3.899	4.011	4.481
BankBoston N.A.	12.008	12.135	13.036	13.228
BBVA Banco Bhif	43.928	45.004	46.145	46.709
Citibank N.A.	28.171	28.277	27.208	27.323
Corpbanca	33.312	33.533	33.825	34.003
Deutsche Bank Chile	4.210	4.280	3.774	3.830
Dresdner Bank Lateinamerika	5.256	5.327	5.174	5.254
HNS Banco	809	854	1.547	1.559
HSBC Bank USA	1.177	1.517	1.027	1.181
JP Morgan Chase Bank	14.075	14.801	11.841	13.779
Scotiabank Sud Americano	25.917	26.121	25.843	25.939
The Bank of Tokyo-Mitsubishi Ltd.	329	348	215	222
Financiera Conosur	1.757	1.766	1.611	1.619
TOTAL SISTEMA FINANCIERO	694.337	705.176	689.815	709.607

CHEQUES PRESENTADOS Y SU PORCENTAJE DE PROTESTO SEPTIEMBRE 2002

	Número de cheques presentados	% del número de cheques protestados por				Valor de cheques presentados (en MM\$)	% del valor de cheques protestados por			
		Cta. cerrad. o F. Fdos.	Orden no pago	Formales	Total		Cta. cerrad. o F. Fdos.	Orden no pago	Formales	Total
ABN Amro Bank (Chile)	8.598	0,19	0,00	0,65	0,84	131.827	0,02	0,00	0,07	0,09
Banco Bice	282.648	0,17	0,05	0,21	0,44	2.514.265	0,01	0,00	0,03	0,05
Banco de Chile	5.048.197	0,46	0,10	0,09	0,64	5.973.514	0,17	0,05	0,05	0,27
Banco de Crédito e Inversiones	3.702.781	0,08	0,01	0,01	0,11	5.468.981	0,02	0,01	0,01	0,03
Banco de la Nación Argentina	1.849	0,16	0,00	0,32	0,49	716	0,50	0,00	0,14	0,64
Banco del Desarrollo	746.964	0,63	0,17	0,37	1,17	232.935	0,73	0,31	0,70	1,75
Banco del Estado de Chile	2.619.440	0,40	0,09	0,15	0,64	2.646.627	0,12	0,34	0,12	0,58
Banco do Brasil S.A.	1.037	0,00	0,00	0,00	0,00	597	0,00	0,00	0,00	0,00
Banco Falabella	-	-	-	-	-	-	-	-	-	-
Banco Internacional	44.290	0,45	0,24	0,39	1,09	33.006	0,73	0,64	0,44	1,81
Banco Ripley	-	-	-	-	-	-	-	-	-	-
Banco Santander-Chile	5.420.586	0,38	0,11	0,13	0,62	16.611.276	0,04	0,02	0,03	0,10
Banco Security	150.303	0,20	0,04	0,25	0,49	1.481.479	0,02	0,00	0,03	0,05
Banco Sudameris	12.845	0,06	0,00	0,10	0,16	97.551	0,00	0,00	0,02	0,02
BankBoston N.A.	1.005.662	0,28	0,09	0,11	0,48	1.281.094	0,11	0,01	0,15	0,27
BBVA Banco Bhif	1.162.696	0,53	0,20	0,16	0,89	1.923.170	0,12	0,06	0,06	0,23
Citibank N.A.	720.313	0,11	0,04	0,19	0,34	5.140.267	0,01	0,00	0,02	0,03
Corpbanca	770.645	0,31	0,08	0,16	0,54	465.072	0,20	0,06	0,13	0,39
Deutsche Bank Chile	-	-	-	-	-	-	-	-	-	-
Dresdner Bank Lateinamerika	9.363	0,00	0,06	0,60	0,66	268.401	0,00	0,00	0,03	0,03
HNS Banco	609	1,48	0,00	0,66	2,13	565	0,11	0,00	0,52	0,63
HSBC Bank USA	3.007	0,17	0,03	1,06	1,26	5.481	0,01	0,00	0,62	0,63
JP Morgan Chase Bank	-	-	-	-	-	-	-	-	-	-
Scotiabank Sud Americano	927.227	0,25	0,10	0,10	0,45	1.459.598	0,05	0,03	0,05	0,14
The Bank of Tokyo-Mitsubishi Ltd.	1.422	0,07	0,00	1,83	1,90	7.013	0,13	0,00	1,23	1,36
TOTAL	22.640.482	0,34	0,09	0,12	0,55	45.743.435	0,06	0,04	0,04	0,15

LETRAS Y PAGARES PRESENTADOS Y SU PORCENTAJE DE PROTESTO SEPTIEMBRE 2002

	Número de documentos presentados	% del número de letras y pagarés		Valor de documentos presentados (en MM\$)	% del valor de letras y pagarés	
		Impagos	Protestados		Impagos	Protestados
ABN Amro Bank (Chile)	794	24,18	4,66	2.550	29,85	1,37
Banco Bice	955	14,97	22,83	422	12,89	8,65
Banco de Chile	43.908	2,43	5,65	145.496	69,90	0,60
Banco de Crédito e Inversiones	42.843	10,41	18,66	16.465	9,13	6,94
Banco de la Nación Argentina	30	—	3,33	33	—	1,22
Banco del Desarrollo	19.879	50,09	4,54	1.406	33,48	6,30
Banco del Estado de Chile	9.223	90,36	3,56	2.260	78,17	2,12
Banco do Brasil S.A.	88	52,27	3,41	278	71,24	0,77
Banco Falabella	—	—	—	—	—	—
Banco Internacional	1.881	20,36	2,39	2.571	7,04	0,70
Banco Ripley	—	—	—	—	—	—
Banco Santander-Chile	63.507	12,78	10,30	28.547	9,47	5,29
Banco Security	598	25,25	7,69	1.405	39,60	2,19
Banco Sudameris	237	24,89	8,86	595	20,69	2,94
BankBoston N.A.	1.047	25,41	6,49	986	21,75	4,77
BBVA Banco Bhif	6.651	7,29	7,52	2.489	3,59	6,21
Citibank N.A.	177	38,42	24,86	176	51,34	2,72
Corpbanca	8.238	27,06	8,28	3.277	9,34	7,45
Deutsche Bank Chile	—	—	—	—	—	—
Dresdner Bank Lateinamerika	20	5,00	—	125	0,51	—
HNS Banco	—	—	—	—	—	—
HSBC Bank USA	93	23,66	8,60	499	35,04	1,01
JP Morgan Chase Bank	—	—	—	—	—	—
Scotiabank Sud Americano	3.923	32,30	6,25	1.814	25,05	8,18
The Bank of Tokyo-Mitsubishi Ltd.	—	—	—	—	—	—
Financiera Conosur	—	—	—	—	—	—
TOTAL	204.092	18,25	9,88	211.394	52,68	2,09

No se consideran los documentos emitidos por la institución financiera por la concesión de un préstamo.

NUMERO DE EMPLEADOS DE LAS INSTITUCIONES FINANCIERAS

	Dicbre. 1996	Dicbre. 1997	Dicbre. 1998	Dicbre. 1999	Dicbre. 2000	Dicbre. 2001	Septbr. 2002
<u>INSTITUCIONES VIGENTES</u>							
ABN Amro Bank (Chile)	238	258	300	320	325	308	159
Banco Bice	518	614	613	648	659	655	656
Banco de Chile	4.522	4.750	4.569	4.488	4.350	4.011	5.911
Banco de Crédito e Inversiones	3.047	3.316	3.423	3.533	3.349	3.295	3.234
Banco de la Nación Argentina	38	38	37	33	30	27	24
Banco del Desarrollo	1.420	1.532	1.607	1,6	1.641	1.666	1.648
Banco del Estado de Chile	8.237	8.032	7.826	7,671	7.625	7.281	7.438
Banco do Brasil S.A.	66	61	61	60	52	44	47
Banco Falabella	18	15	23	45	81	110	136
Banco Internacional	349	362	335	329	319	265	246
Banco Ripley	-	-	-	-	-	-	66
Banco Santander-Chile	3.955	4.021	3.864	3,774	3.860	3.519	7.412
Banco Security	210	234	257	283	323	341	305
Banco Sudameris	104	104	95	94	94	94	96
BankBoston N.A.	508	511	555	725	788	1.067	1.034
BBVA Banco Bhif	1.549	1.582	1.542	1,732	1.840	1.843	1.824
Citibank N.A.	1.008	1.091	1.181	2,884	3.046	2.792	2.460
Corpbanca	1.357	1.606	1.540	2,252	1.847	1.696	1.661
Deutsche Bank Chile	-	-	-	-	23	27	27
Dresdner Bank Lateinamerika	116	127	116	123	122	119	123
Financiera Conosur	4.266	4.509	1.910	1,642	1.281	1.276	1.406
HNS Banco	-	-	-	-	-	-	175
HSBC Bank USA	124	121	126	119	115	100	106
JP Morgan Chase Bank	75	64	57	57	58	53	44
Scotiabank Sud Americano	1.997	1.899	1.563	1,576	1.429	1.258	1.212
The Bank of Tokyo-Mitsubishi Ltd.	34	34	33	33	34	33	33
<u>INSTITUCIONES NO VIGENTES</u>							
Banco O'Higgins	2.178	-	-	-	-	-	-
Corporación Financiera Atlas S.A.	2.712	2.737	2.656	-	-	-	-
Financiera Condell S.A.	2.578	2.433	1.127	-	-	-	-
Banco Real S.A.	66	65	77	1	-	-	-
Banco Exterior (Chile)	57	41	37	31	-	-	-
Banco do Estado de Sao Paulo S.A.	26	15	15	15	14	-	-
Bank of America N.A.	56	30	31	35	28	-	-
Banco de A. Edwards	2.147	2.178	2.190	2,253	2.583	2.413	-
American Express Bank Ltd.	59	67	70	87	79	43	-
Banco Santiago	2.892	4.748	4.628	4,503	4.530	4.251	-
TOTAL	46.527	47.195	42.464	40,946	40.525	38.587	37.483

Nota: A partir del mes de diciembre de 1994 las cifras fueron revisadas y comprenden el total del personal de las instituciones financieras que prestan servicios en forma permanente, a sueldo u honorarios y por un mínimo de media jornada. Se incluye el personal de las casas matrices, sucursales, cajas auxiliares y oficinas de apoyo. Posteriormente, desde septiembre de 1998, se incluye el personal de las sucursales, solamente.

OPERACIONES TRANSFRONTERIZAS POR INSTITUCION Y TIPO DE OPERACION SEPTIEMBRE 2002 (en millones de pesos)

Instituciones	Créditos de comercio exterior efectivos		Créditos comerciales efectivos	Inversiones financieras	Total
	Exportaciones o importaciones chilenas	Operaciones entre terceros países		Instrumentos de inversión	
ABN Amro Bank (Chile)	381	-	-	-	381
Banco Bice	609	107	7.882	5.934	14.533
Banco de Chile	-	-	69.245	96.007	165.253
Banco de Crédito e Inversiones	5.739	14.940	60.609	6.803	88.091
Banco de la Nación Argentina	106	142	606	-	854
Banco del Desarrollo	309	6.202	7.835	-	14.346
Banco del Estado de Chile	43.453	-	44.218	4.490	92.161
Banco do Brasil S.A.	11.503	9.623	3.412	-	24.538
Banco Santander-Chile	100.937	134.858	100.504	11.411	347.710
Banco Security	2.585	2.026	16.848	65.773	87.232
Banco Sudameris	280	-	-	-	280
BankBoston N.A.	246	131	-	-	378
BBVA Banco Bhif	41.238	-	34.193	3.659	79.090
Citibank N.A.	739	-	8.402	-	9.142
Corpbanca	14.008	-	4.209	35.702	53.919
Dresdner Bank Lateinamerika	5.922	-	3.774	-	9.696
HSBC Bank USA	-	-	1.429	-	1.429
Scotiabank Sud Americano	575	-	-	-	575
The Bank of Tokyo-Mitsubishi Ltd.	-	-	-	15.881	15.881
TOTAL	228.631	168.029	363.167	245.661	1.005.488

OPERACIONES TRANSFRONTERIZAS POR PAIS DE DESTINO Y TIPO DE OPERACION SEPTIEMBRE 2002 (en millones de pesos)

Países	Créditos de comercio exterior efectivos		Créditos comerciales efectivos	Inversiones financieras	Total
	Exportaciones o importaciones chilenas	Operaciones entre terceros países		Instrumentos de inversión	
Alemania	262	-	-	-	262
Argentina	4.329	46.720	14.133	6.784	71.965
Austria	44	-	-	-	44
Bahamas	-	-	-	4.340	4.340
Bélgica	190	-	-	-	190
Benin	-	-	-	8.621	8.621
Bolivia	638	-	-	-	638
Brasil	123.515	74.698	80.355	-	278.568
Bulgaria	15	-	-	-	15
Canadá	-	-	-	1.170	1.170
China Popular	9.420	-	-	-	9.420
Colombia	628	38	-	-	667
Corea del Sur	28.497	-	-	-	28.497
Costa Rica	137	-	5.211	-	5.349
Cuba	10.069	-	-	-	10.069
Ecuador	4.121	-	-	-	4.121
Egipto	18	-	-	-	18
El Salvador	276	-	-	-	276
España	3.420	-	225	-	3.645
Estados Unidos	12.211	1.963	71.289	188.799	274.263
Francia	564	-	-	-	564
Gran Bretaña	-	2.437	69.668	11.214	83.319
Grecia	4.518	-	-	-	4.518
Guatemala	22	-	-	-	22
Holanda	26	-	-	-	26
Hong Kong	688	-	-	-	688
India	71	-	-	-	71
Israel	8	-	-	-	8
Italia	5.104	-	-	-	5.104
Japón	70	-	-	-	70
Mauritania	62	-	-	-	62
México	2.452	295	12.905	22.075	37.727
Nueva Zelandia	20	-	-	-	20
Panamá	2.375	-	6.118	-	8.493
Paraguay	383	-	-	-	383
Perú	1.688	3.713	29.621	-	35.022
Portugal	122	3.765	-	-	3.887
República Dominicana	70	-	-	-	70
Singapur	6	-	-	-	6
Sri Lanka	28	-	-	-	28
Suiza	53	-	-	2.659	2.712
Taiwan	209	-	-	-	209
Turquía	12	-	-	-	12
Uruguay	2.059	142	606	-	2.807
Venezuela	10.230	34.259	73.035	-	117.523
TOTAL	228.631	168.029	363.167	245.661	1.005.488

**SOCIEDADES EVALUADORAS
DE INSTITUCIONES FINANCIERAS**

**ANTECEDENTES GENERALES SOBRE SOCIEDADES EVALUADORAS
DE INSTITUCIONES FINANCIERAS
SEPTIEMBRE 2002**

**FELLER-RATE
CLASIFICADORA DE RIESGO LTDA.**

www.fellerate.cl

Gerente General
Domicilio

Alvaro Feller Schleyer
Isidora Goyenechea 3621, piso 11
Las Condes, Santiago

Fecha de autorización

18.10.88

**FITCH CHILE
CLASIFICADORA DE RIESGO LTDA.**

www.fitchratings.cl

Gerente General
Domicilio

Hernán Cheyre Valenzuela
Avda. El Golf 99, of. 802
Las Condes, Santiago

Fecha de autorización

14.12.88

**CLASIFICADORA DE RIESGO
HUMPHREYS LTDA.**

Representante legal
Domicilio

Alejandro Sierra Mujica
Providencia 199, piso 6
Providencia, Santiago

Fecha de autorización

14.09.00

NUEVAS CLASIFICACIONES DE INSTRUMENTOS
Período: julio-septiembre 2002

SOCIEDAD EMISORA	Instrumento	Serie	Clasificación	Firma Clasificadora
Banco del Desarrollo	Bonos	D1, D2	A	Fitch-Ibca
			A-	Feller-Rate
HNS Banco	Depósitos a plazo hasta 1 año		Nivel 2	Fitch Chile
	Depósitos a plazo a más de 1 año		A-	Humphreys

CLASIFICACION DE INSTRUMENTOS DE OFERTA PUBLICA SEPTIEMBRE 2002

I. INSTITUCIONES FINANCIERAS

SOCIEDAD EMISORA	FITCH-CHILE	FELLER RATE	HUMPHREYS
ABN Amro Bank (Chile)			
Depósitos a plazo hasta 1 año	Nivel 1	Nivel 1+	
Depósitos a plazo a más de 1 año	AA	AA+	
Banco Bice (1)			
Depósitos a plazo hasta 1 año	Nivel 1	Nivel 1+	
Depósitos a plazo a más de 1 año	AA	AA	
Letras de crédito	AA+	AA	
Bonos ordinarios	AA	AA	
Bonos subordinados	AA-	AA-	
Banco de Chile (2)			
Depósitos a plazo hasta 1 año	Nivel 1	Nivel 1+	
Depósitos a plazo a más de 1 año	AA+	AA+	
Letras de crédito	AA+	AA+	
Bonos	AA+	AA+	
Bonos subordinados	AA	AA	
Acciones	1ª clase Nivel 2	1ª clase Nivel 2	
Banco de Crédito e Inversiones			
Depósitos a plazo hasta 1 año	Nivel 1	Nivel 1+	
Depósitos a plazo a más de 1 año	AA	AA	
Letras de crédito	AA+	AA	
Bonos ordinarios	AA	AA	
Bonos subordinados	AA-	AA-	
Acciones A	1ª clase Nivel 2	1ª clase Nivel 2	
Banco de la Nación Argentina			
Depósitos a plazo hasta 1 año	Nivel 3		Nivel 4
Depósitos a plazo a más de 1 año	BB+		BB
Banco del Desarrollo (3)			
Depósitos a plazo hasta 1 año	Nivel 2	Nivel 2	
Depósitos a plazo a más de 1 año	A	A-	
Letras de crédito	A+	A-	
Bonos ordinarios	A	A-	
Bonos subordinados	BBB+	BBB+	
Banco del Estado de Chile			
Depósitos a plazo hasta 1 año	Nivel 1	Nivel 1+	
Depósitos a plazo a más de 1 año	AA+	AA+	
Letras de crédito	AA+	AA+	
Bonos ordinarios	AA+	AA+	
Bonos subordinados	AA	AA	

(1) Incluye las series de bonos Y6 de Bice Leasing S.A., filial absorbida por el banco.

(2) Incluye las series de bonos AE, AG, AH y BD de Banedwards Sogeleasing, filial absorbida por el banco.

(3) Incluye las series de bonos A, B y C de Bandedesarrollo Leasing S.A., filial absorbida por el banco.

SOCIEDAD EMISORA	FITCH-CHILE	FELLER RATE	HUMPHREYS
Banco do Brasil S.A.			
Depósitos a plazo hasta 1 año	Nivel 2	Nivel 2	
Depósitos a plazo a más de 1 año	BBB	BBB	
Banco Falabella			
Depósitos a plazo hasta 1 año	Nivel 1	Nivel 1	
Depósitos a plazo a más de 1 año	A+	A+	
Letras de crédito	A+	A+	
HNS Banco			
Depósitos a plazo hasta 1 año	Nivel 2		Nivel 2
Depósitos a plazo a más de 1 año	A-		A-
Banco Internacional			
Depósitos a plazo hasta 1 año	Nivel 2	Nivel 2	
Depósitos a plazo a más de 1 año	A-	BBB+	
Letras de crédito	A	BBB+	
Banco Ripley			
Depósitos a plazo hasta 1 año	Nivel 2	Nivel 2	
Depósitos a plazo a más de 1 año	A-	A-	
Banco Santander-Chile			
Depósitos a plazo hasta 1 año	Nivel 1	Nivel 1+	
Depósitos a plazo a más de 1 año	AA+	AA+	
Letras de crédito	AA+	AA+	
Bonos ordinarios (4)	AA+	AA+	
Bonos subordinados (5)	AA	AA	
Acciones A	1ª Clase Nivel 2	1ª Clase Nivel 2	
Banco Security (6)			
Depósitos a plazo hasta 1 año	Nivel 1	Nivel 1+	
Depósitos a plazo a más de 1 año	AA-	AA-	
Letras de crédito	AA	AA-	
Bonos ordinarios	AA-	AA-	
Bonos subordinados	A+	A+	
Banco Sudameris			
Depósitos a plazo hasta 1 año	Nivel 1	Nivel 1	
Depósitos a plazo a más de 1 año	AA-	A+	
BankBoston N.A.			
Depósitos a plazo hasta 1 año	Nivel 1	Nivel 1+	
Depósitos a plazo a más de 1 año	AA-	AA	
Letras de crédito	AA	AA	

(4) Incluye la serie de bonos BSTGA1, BSTGA2, BSTGB1 a BSTGB3, BSTGC1 a BSTGC3, F1, F2, G1, G2, del Banco Santiago, que a contar del 1° de agosto de 2002, se fusionó con el Banco Santander.

(5) Incluye la serie de bonos subordinados BSTGD1 a D3, BSTGE1 a GE3, C, E del Banco Santiago, que a contar del 1° de agosto de 2002, se fusionó con el Banco Santander.

(6) Incluye las series de bonos BSECL-SL4 a SL6 de Security Leasing S.A., filial absorbida por el banco.

SOCIEDAD EMISORA	FITCH-CHILE	FELLER RATE	HUMPHREYS
BBVA Banco Bhif			
Depósitos a plazo hasta 1 año		Nivel 1+	Nivel 1
Depósitos a plazo a más de 1 año		AA-	AA
Letras de crédito		AA-	AA
Bonos ordinarios		AA-	AA
Bonos subordinados		A+	AA-
Acciones		1ª clase Nivel 3	1ª clase Nivel 3
Citibank N.A.			
Depósitos a plazo hasta 1 año	Nivel 1	Nivel 1+	
Depósitos a plazo a más de 1 año	AA+	AA+	
Letras de crédito	AA+	AA+	
Bonos ordinarios	AA+	AA+	
Corpbanca			
Depósitos a plazo hasta 1 año	Nivel 1	Nivel 1	
Depósitos a plazo a más de 1 año	A+	A+	
Letras de crédito	A+	A+	
Bonos subordinados	A	A	
Acciones	1ª clase Nivel 4	1ª clase Nivel 4	
Deutsche Bank (Chile)			
Depósitos a plazo hasta 1 año	Nivel 1	Nivel 1+	
Depósitos a plazo a más de 1 año	AA	AA	
Dresdner Bank Lateinamerika			
Depósitos a plazo hasta 1 año	Nivel 1	Nivel 1+	
Depósitos a plazo a más de 1 año	AA	AA	
HSBC Bank USA			
Depósitos a plazo hasta 1 año	Nivel 1	Nivel 1+	
Depósitos a plazo a más de 1 año	AA-	AA+	
JP Morgan Chase Bank			
Depósitos a plazo hasta 1 año	Nivel 1	Nivel 1+	
Depósitos a plazo a más de 1 año	AA+	AA+	
Scotiabank Sud Americano			
Depósitos a plazo hasta 1 año	Nivel 1	Nivel 1	
Depósitos a plazo a más de 1 año	AA-	A	
Letras de crédito	AA	A	
Bonos subordinados	A+	A-	
Acciones A	1ª clase Nivel 3	1ª clase Nivel 4	
The Bank of Tokyo-Mitsubishi, Ltd.			
Depósitos a plazo hasta 1 año	Nivel 1	Nivel 1+	
Depósitos a plazo a más de 1 año	AA-	AA-	
Financiera Conosur			
Depósitos a plazo hasta 1 año	Nivel 2	Nivel 2	
Depósitos a plazo a más de 1 año	BBB+	BBB	
Bonos subordinados	BBB	BBB-	

Nota: La clasificación asignada a los bonos bancarios corresponde a la de todas las series emitidas por la entidad.

II. SOCIEDADES FILIALES: EMPRESAS DE LEASING

SOCIEDAD EMISORA	FITCH-CHILE	FELLER RATE	HUMPHREYS
Santiago Leasing S.A. Bonos/Series SEC, SFB, SGA a SGC, H	AA+	AA+	
Sudameris Leasing Bonos/Serie A, B	A+	A+	

III. OTRAS INSTITUCIONES

SOCIEDAD EMISORA	FITCH-CHILE	FELLER RATE	HUMPHREYS
S.M. Chile S.A.			
Acciones A	2ª clase	2ª clase	
Acciones B	1ª clase Nivel 2	1ª clase Nivel 2	
Acciones D	1ª clase Nivel 2	1ª clase Nivel 3	
Acciones E	1ª clase Nivel 2	1ª clase Nivel 2	

COOPEUCH			
Depósitos a plazo hasta 1 año	Nivel 2	Nivel 1	
Depósitos a plazo a más de 1 año	A	A	

DESCRIPCION DE LAS CATEGORIAS DE CLASIFICACION

CATEGORIAS DE CLASIFICACION PARA LOS TITULOS REPRESENTATIVOS DE DEUDA

Categorías de clasificación de títulos de deuda de largo plazo

Categoría AAA	Corresponde a aquellos instrumentos que cuentan con la más alta capacidad de pago del capital e intereses en los términos y plazos pactados, la cual no se vería afectada en forma significativa ante posibles cambios en el emisor, en la industria a que pertenece o en la economía.
Categoría AA	Corresponde a aquellos instrumentos que cuentan con una muy alta capacidad de pago del capital e intereses en los términos y plazos pactados, la cual no se vería afectada en forma significativa ante posibles cambios en el emisor, en la industria a que pertenece o en la economía.
Categoría A	Corresponde a aquellos instrumentos que cuentan con una buena capacidad de pago del capital e intereses en los términos y plazos pactados, pero ésta es susceptible de deteriorarse levemente ante posibles cambios en el emisor, en la industria a que pertenece o en la economía.
Categoría BBB	Corresponde a aquellos instrumentos que cuentan con una suficiente capacidad de pago del capital e intereses en los términos y plazos pactados, pero ésta es susceptible de debilitarse ante posibles cambios en el emisor, en la industria a que pertenece o en la economía.
Categoría BB	Corresponde a aquellos instrumentos que cuentan con capacidad para el pago del capital e intereses en los términos y plazos pactados, pero ésta es variable y susceptible de deteriorarse ante posibles cambios en el emisor, en la industria a que pertenece o en la economía, pudiendo incurrirse en retraso en el pago de intereses y del capital.
Categoría B	Corresponde a aquellos instrumentos que cuentan con el mínimo de capacidad para el pago del capital e intereses en los términos y plazos pactados, pero ésta es muy variable y susceptible de deteriorarse ante posibles cambios en el emisor, en la industria a que pertenece o en la economía, pudiendo incurrirse en pérdida de intereses y capital.
Categoría C	Corresponde a aquellos instrumentos que no cuentan con una capacidad de pago suficiente para el pago del capital e intereses en los términos y plazos pactados, existiendo alto riesgo de pérdida de capital e intereses.
Categoría D	Corresponde a aquellos instrumentos que no cuentan con una capacidad de pago suficiente para el pago del capital e intereses en los términos y plazos pactados, y que presentan incumplimiento efectivo de pago de intereses o capital, o requerimiento de quiebra en curso.
Categoría E	Corresponde a aquellos instrumentos cuyo emisor no posee información suficiente o no tiene información representativa para el período mínimo exigido para la clasificación, y además no existen garantías suficientes.

Categorías de clasificación de títulos de deuda de corto plazo

Nivel 1 (N-1)	Corresponde a aquellos instrumentos que cuentan con una muy alta capacidad de pago del capital e intereses en los términos y plazos pactados, la cual no se vería afectada en forma significativa ante posibles cambios en el emisor, en la industria a que pertenece o en la economía.
Nivel 2 (N-2)	Corresponde a aquellos instrumentos que cuentan con una buena capacidad de pago del capital e intereses en los términos y plazos pactados, pero ésta es susceptible de deteriorarse levemente ante posibles cambios en el emisor, en la industria a que pertenece o en la economía.
Nivel 3 (N-3)	Corresponde a aquellos instrumentos que cuentan con suficiente capacidad de pago del capital e intereses en los términos y plazos pactados, pero ésta es susceptible de debilitarse ante posibles cambios en el emisor, en la industria a que pertenece o en la economía.
Nivel 4 (N-4)	Corresponde a aquellos instrumentos cuya capacidad de pago del capital e intereses en los términos y plazos pactados no reúne los requisitos para clasificar en los niveles N-1, N-2 o N-3.
Nivel 5 (N-5)	Corresponde a aquellos instrumentos cuyo emisor no posee información representativa para el período mínimo exigido para la clasificación, y además no existen garantías suficientes.

Adicionalmente, se han establecido las siguientes subcategorías para los instrumentos de deuda que están clasificados en las categorías comprendidas entre AA y BB, para los títulos de largo plazo, y entre los niveles 1 al 3, para los títulos de corto plazo:

- (+) Para aquellos títulos de deuda con un menor riesgo relativo dentro de la categoría.
- (-) Para aquellos títulos de deuda con un mayor riesgo relativo dentro de la categoría.

CATEGORIAS DE CLASIFICACION PARA LOS TITULOS REPRESENTATIVOS DE CAPITAL

Primera Clase Nivel 1	Corresponde a aquellos títulos accionarios que presentan una excelente combinación de solvencia y estabilidad en la rentabilidad del emisor y volatilidad de sus retornos.
Primera Clase Nivel 2	Corresponde a aquellos títulos accionarios que presentan una muy buena combinación de solvencia y estabilidad en la rentabilidad del emisor y volatilidad de sus retornos.
Primera Clase Nivel 3	Corresponde a aquellos títulos accionarios que presentan una buena combinación de solvencia y estabilidad en la rentabilidad del emisor y volatilidad de sus retornos.

Primera Clase Nivel 4	Corresponde a aquellos títulos accionarios que presentan una razonable combinación de solvencia y estabilidad en la rentabilidad del emisor y volatilidad de sus retornos.
Segunda Clase	Corresponde a aquellos títulos accionarios que presentan una inadecuada combinación de solvencia y estabilidad en la rentabilidad del emisor y volatilidad de sus retornos.
Sin Información Suficiente	Corresponde a aquellos títulos accionarios para los cuales no se dispone de información suficiente como para ser clasificados de acuerdo con los procedimientos de clasificación.

**SOCIEDADES FILIALES
Y DE APOYO AL GIRO**

ANTECEDENTES GENERALES SOBRE SOCIEDADES FILIALES Y DE APOYO AL GIRO. SEPTIEMBRE 2002

I. SOCIEDADES FILIALES

EMPRESAS DE LEASING	PROPIEDAD %	ACCIONISTAS	DIRECTIVOS	FECHA DE AUTORIZACION
SANTIAGO LEASING S.A.	99,5023 0,4960 0,0017	BANCO SANTANDER-CHILE SANTIAGO FACTORING LTDA. SANTIAGO ASESORIA FINANCIERA LTDA.	Presidente: Mario Pérez C. Gerente General: Jorge Espinoza M.	23.10.87
SUDAMERIS LEASING S.A.	95,0000 5,0000	BANCO SUDAMERIS S.A. INV. SUDAMERIS CHILE LTDA.	Presidente: Ignacio Jaquotot Calvo Gerente General: Roberto Urzúa L.	23.06.93

SOCIEDADES DE LEASING INMOBILIARIAS	PROPIEDAD %	ACCIONISTAS	DIRECTIVOS	FECHA DE AUTORIZACION
BANDESARROLLO SOC. DE LEASING INMOBILIARIO S.A.	99,6400 0,3600	BANCO DEL DESARROLLO BANDESARROLLO ASES. FINANCIERAS S.A.	Presidente: Juan Etchegaray A. Gerente General: Luis Alvarez J.	21.01.97
BBVA SOCIEDAD DE LEASING INMOBILIARIO BHIF S.A.	97,4900 2,5100	BBVA BANCO BHIF CONAVICOOP	Presidente: Ramón Monell V. Gerente General: Germán González C.	02.10.96

EMPRESAS DE ASESORIAS FINANCIERAS	PROPIEDAD %	ACCIONISTAS	DIRECTIVOS	FECHA DE AUTORIZACION
SCOTIA SUD AMERICANO* ASESORIA FINANCIERA LTDA.	99,0000 1,0000	BANCO SUD AMERICANO SUD AMERICANO CORRED. DE BOLSA S.A.	Gerente General: Mauricio Danus L.	02.09.92
BANCHILE ASESORIA FINANCIERA S.A.	99,5200 0,4200 0,0600	BANCO DE CHILE BANCHILE CORREDORES DE BOLSA S.A. SOC. INV. EL NORTE Y EL ROSAL	Presidente: Gonzalo Menéndez D. Gerente General: Jaime Barriga S.	28.09.88
BANDESARROLLO MICROEMPRESAS A. F. DE INTERES SOCIAL S.A.	99,0000 1,0000	BANCO DEL DESARROLLO BANDESARROLLO S.A. ASESORIA FINANCIERA	Presidente: Mauricio Rojas M. Gerente General: Alvaro Retamales C.	22.04.94
BANDESARROLLO S.A. ASESORIA FINANCIERA	99,0000 1,0000	BANCO DEL DESARROLLO FUNDACION PARA EL DESARROLLO	Presidente: Francois Edant Gerente General: Renato Ormeño C.	15.03.89
BANDESARROLLO SERVIPYME S.A.	51,0000 40,0000 9,0000	BANCO DEL DESARROLLO C Y R ASESORIA E INVERSIONES S.A. MARTINIC MEDEL SERGIO	Presidente: Mauricio Ramos B. Gerente General: Marcos Mahave C.	17.12.01
BANESTADO MICROEMPRESAS S.A.	99,9000 0,1000	BANCO DEL ESTADO DE CHILE BANESTADO CORREDORES DE BOLSA S.A.	Presidente: Jaime Pizarro T. Gerente General: María Soledad Ovando G.	01.07.96
BCI ASESORIA FINANCIERA S.A.	99,0000 1,0000	BANCO DE CREDITO E INVERSIONES BCI CORREDORES DE BOLSA S.A.	Presidente: Mario Gómez D. Gerente General: Benjamín Vargas A.	23.09.92
BHIF ASESORIAS Y SERVICIOS FINANCIEROS S.A.	98,6020 1,3980	BBVA BANCO BHIF INVERSIONES Y CAPITALIZACIONES S.A.	Presidente: Ramón Monell V. Representante Legal: Alejandro Bertrand D.	18.11.87
CORP ASESORIAS FINANCIERAS S.A.	99,9900 0,0100	CORPBANCA S.A. CORP CORREDORES DE BOLSA S.A.	Presidente: Cristián Schiessler G. Gerente General: Roberto Baraona U.	09.01.92
SANTIAGO ASESORIAS FINANCIERAS LTDA.	99,8000 0,1100 0,0900	BANCO SANTIAGO SANTIAGO CORREDORES DE BOLSA LTDA. SANTIAGO LEASING S.A.	Gerente General: Américo Becerra M.	10.03.88

El Banco Santiago, desde el 1º de agosto de 2002, se llama Banco Santander-Chile.

ADMINISTRADORAS DE (*) FONDOS MUTUOS	PROPIEDAD %	ACCIONISTAS	DIRECTIVOS	FECHA DE AUTORIZACION
ADMINISTRADORA DE FONDOS MUTUOS SECURITY S.A.	99,9900 0,0100	BANCO SECURITY CLEMENTE SILVA S.	Presidente: Francisco Silva S. Gerente General: Alfredo Reyes V.	03.04.92
SCOTIA SUD AMERICANO S.A. ADMINISTRADORA DE FONDOS MUTUOS	99,0000 1,0000	SCOTIABANK SUD AMERICANO SCOTIA SUD AMERICANO CORRED. DE BOLSA S.A.	Presidente: Fraser Macdonald Gerente General: Ivonne Merino S.	24.01.92
BCI ADMINISTRADORA DE FONDOS MUTUOS S.A.	99,9900 0,1000	BANCO DE CREDITO E INVERSIONES BCI CORREDORES DE BOLSA S.A.	Presidente: Mario Gómez D. Gerente General: Jorge Farah T.	23.12.87
BBVA ADMINISTRADORA DE FONDOS MUTUOS BHIF S.A.	99,9900 0,1000	BBVA BANCO BHIF BHIF AS. Y SERVICIOS FINANCIEROS S.A.	Presidente: Ramón M. Monell V. Gerente General: Gerardo Sapag	23.01.97
BICE-DREYFUS ADMINISTRADORA DE FONDOS MUTUOS S.A.	51,0000 49,0000	BANCO BICE MELLON CHILE HOLDING S.A.	Presidente: Juan Eyzaguirre E. Gerente General: Michele Silvestro L.	04.08.87
CORP ADMINISTRADORA DE FONDOS MUTUOS S.A.	99,9957 0,0043	CORPBANCA CORP ASESORIAS FINANCIERAS S.A.	Presidente: Carlos Camposano G. Gerente General: Andrés Sáenz M.	02.08.96
SANTANDER S.A. ADMINISTRADORA DE FONDOS MUTUOS	99,9600 0,0400	BANCO SANTANDER-CHILE SANTANDER INVERSIONES S.A.	Presidente: Andrés Rocatagliata Gerente General: Francisco Murillo	04.06.92

ADMINISTRADORAS DE (*) FONDOS DE INVERSION	PROPIEDAD %	ACCIONISTAS	DIRECTIVOS	FECHA DE AUTORIZACION
BANDESARROLLO AUSTRAL S.A. ADM. DE FONDOS DE INVERSION	55,5000 44,5000	BANCO DEL DESARROLLO AUSTRAL S.A. INVERSIONES	Presidente: Hernán Somerville Gerente General: Vasco Undurraga G.	07.07.97
BHIF ADMINISTRADORA DE FONDOS DE INVERSION S.A.	99,9900 0,1000	BBVA BANCO BHIF BHIF AS. Y SERV. FINANCIEROS S.A.	Presidente: Ramón M. Monell V. Gerente General: Fernando Santana O.	31.08.95

ADMINISTRADORAS DE (*) FONDOS PARA LA VIVIENDA	PROPIEDAD %	ACCIONISTAS	DIRECTIVOS	FECHA DE AUTORIZACION
BANCOESTADO S.A. ADM. DE FONDOS PARA LA VIVIENDA	99,9900 0,0100	BANCO DEL ESTADO DE CHILE BANESTADO S.A. CORREDORES DE BOLSA	Presidente: Sebastián del Campo Gerente General: José Luis Norris	28.01.97
BHIF ADM. DE FONDOS PARA LA VIVIENDA S.A.	99,9900 0,1000	BBVA BANCO BHIF BHIF ASES. Y SERV. FINANCIEROS	Presidente: Ramón M. Monell V. Gerente General: Roberto Molina O.	31.01.96

ADMINISTRADORA (*) GENERAL DE FONDOS	PROPIEDAD %	ACCIONISTAS	DIRECTIVOS	FECHA DE AUTORIZACION
BANCHILE ADMINISTRADORA GENERAL (1) DE FONDOS S.A.	99,9800 0,0200	BANCO DE CHILE BANCHILE ASES. FINANCIERA S.A.	Gerente General: Andrés Lagos V.	15.05.02
BANDESARROLLO ADMINISTRADORA (2) GENERAL DE FONDOS S.A.	99,0000 1,0000	BANCO DEL DESARROLLO BANDESARROLLO S.A. ASES. FINANCIERAS	Presidente: Andrés Joannon M. Gerente General: Favio Valdivieso R.	03.04.02
SANTIAGO S.A. ADMINISTRADORA (3) GENERAL DE FONDOS	99,9635 0,03459 0,0019	BANCO SANTIAGO SANTIAGO LEASING S.A. SANTIAGO ASES. FINANCIERAS LTDA.	Presidente: Andrés Rocatagliata Gerente General: Francisco Murillo	24.01.92

Notas:

(1) Corresponde a la fusión de la Adm. de Fondos de Inversión y la Adm. de Fondos Mutuos del banco, comenzó a operar en septiembre de 2002.

(2) Corresponde a la fusión de la Adm. de Fondos para la Vivienda S.A. y Adm. de Fondos Mutuos, comenzó a operar en agosto de 2002.

(3) Corresponde a la fusión de la Adm. de Fondos de Inversión y la Adm. de Fondos Mutuos.

El Banco Santiago, desde el 1º de agosto de 2002, se llama Banco Santander-Chile.

(*) Sociedades supervisadas por S.V.S.

AGENTES DE VALORES (*)	PROPIEDAD %	ACCIONISTAS	DIRECTIVOS	FECHA DE AUTORIZACION
CITIBANK AGENCIA DE VALORES S.A.	99,9000 0,1000	CITIBANK N.A. AGENCIA EN CHILE CITINVESTMENT CHILE LIMITED	Presidente: Boris Belloni Q. Gerente General: Gerardo Sáenz A.	25.09.91
SANTANDER S.A. AGENTE DE VALORES	99,0400 0,9600	BANCO SANTANDER-CHILE SANTANDER CHILE HOLDING SA.	Presidente: Oscar Von Chrismar C. Gerente General: Fred Meller S.	25.09.91
SUDAMERIS AGENCIA DE VALORES S.A.	95,0000 5,0000	BANCO SUDAMERIS INVERSIONES SUDAMERIS CHILE LTDA.	Presidente: Ignacio Jacquocot C. Gerente General: Juan Pedro Flores P.	12.12.88

CORREDORES DE BOLSA (*)	PROPIEDAD %	ACCIONISTAS	DIRECTIVOS	FECHA DE AUTORIZACION
BANCHILE CORREDORES (1) DE BOLSA S.A.	99,6800 0,0100 0,3100	BANCO DE CHILE RICARDO DELL'ORTO B. BANCHILE ASESORIA FINANCIERA	Presidente: Segismundo Schulin-Zeuthen S. Gerente General: Eduardo Kirberg B.	06.12.89
BANCOESTADO S.A. CORREDORES DE BOLSA	99,9900 0,0100	BANCO DEL ESTADO DE CHILE SOC. DE INV. PREV. S.A.	Presidente: Antonio Bertrand H. Gerente General: Edgardo Cabañas C.	24.04.89
BCI CORREDORES DE BOLSA S.A.	99,9500 0,0500	BANCO DE CREDITO E INVERSIONES S.A. BCI ASESORIA FINANCIERA S.A.	Presidente: Carlos Spoerer U. Gerente General: Rodrigo Amezaga C.	16.07.87
BBVA CORREDORES DE BOLSA BHIF S.A	99,2000 0,8000	BBVA BANCO BHIF BHIF ASES. Y SERVICIOS FINANCIEROS S.A.	Presidente: Carlos Area U. Gerente General: Frank Leighton C.	16.04.93
BICE CORREDORES DE BOLSA S.A.	99,9900 0,0100	BANCO BICE BICECORP S.A.	Presidente: René Lehuédé F. Gerente General: Ramiro Fernández Z.	04.08.87
CORP. CORREDORES DE BOLSA S.A.	99,9900 0,0100	CORPBANCA CORP ASESORIAS FINANCIERAS S.A.	Presidente: Pedro de la Cerda Gerente General: Pedro Silva Y.	02.11.94
SANTIAGO CORREDORES DE BOLSA LTDA.	99,1890 0,7590 0,0020 0,0510	BANCO SANTIAGO SANTIAGO LEASING S.A. SANTIAGO ASESORIAS FINANCIERAS LTDA. SANTIAGO FACTORING LTDA.	Gerente General: Luis Aubele R.	08.10.87
SCOTIA SUD AMERICANO' CORREDORES DE BOLSA S.A.	99,8200 0,1800	BANCO SUD AMERICANO NOVA SCOTIA INVERSIONES LTDA.	Presidente: Joaquín Lagos G. Gerente General: Luis Silva B.	25.10.89
VALORES SECURITY S.A. CORREDORES DE BOLSA	99,9000 0,1000	BANCO SECURITY S.A. FACTORING SECURITY S.A.	Presidente: Ramón Eluchans O. Gerente General: Nicolás Ugarte B.	26.08.91

Notas:

(*) Sociedades supervisadas por S.V.S.

(1) Fusión con Banedwards S.A. Corredores de Bolsa.

El Banco Santiago, desde el 1º de agosto de 2002, se llama Banco Santander-Chile.

CORREDORES DE SEGUROS (*)	PROPIEDAD %	ACCIONISTAS	DIRECTIVOS	FECHA DE AUTORIZACION
BANCHILE CORR. DE SEG. (1) LTDA.	99,7495 0,2505	BANCO DE CHILE BANCHILE ASESORIA FINANCIERA S.A.	Gerente General: José Undurraga C.	08.07.98
BANCOESTADO CORR. DE SEG. LTDA.	99,9000 0,1000	BANCO DEL ESTADO DE CHILE BANESTADO MICROEMP. A.F.	Gerente General: Fernando Silva S.	22.09.99
BANKBOSTON CORR. DE SEG. LTDA.	99,9000 0,1000	BANKBOSTON NATIONAL ASSOCIATION THE EAGLE CORPORATION	Gerente General: Jorge Stoltze B.	07.04.99
BCI CORR. DE SEG. S.A.	99,0000 1,0000	BANCO DE CREDITO E INVERSIONES BCI ASESORIAS FINANCIERAS S.A.	Presidente: José Cox P. Gerente General: Lily Justiniano B.	14.08.98
BICE CORR. DE SEG. LTDA.	99,9000 0,1000	BANCO BICE CIA. DE INV. BICE CHILECONSULT S.A.	Representante Legal: Rafael Trejo V.	20.07.99
BBVA CORR. TEC. DE SEG. BHIF LTDA.	99,9000 0,1000	BBVA BANCO BHIF BHIF ASES. Y SERVICIOS FINANCIEROS S.A.	Gerente General: Raúl Ossandón G.	24.08.98
CITIBANK CORR. DE SEG. LTDA.	99,9000 0,1000	CITIBANK N.A. AGENCIA EN CHILE CITINVESTMENT CHILE LIMITED	Gerente General: Roberto Vergara K.	29.01.99
GENERA CORR. DE SEG. LTDA.	99,9830 0,0170	FINANCIERA CONOSUR DERSA S.A.	Gerente General: Jorge Larroucau D.	16.11.98
CORP CORR. DE SEG. S.A.	99,9900 0,0100	CORPBANCA CORP ASESORIAS FINANCIERAS S.A.	Presidente: Maritza Saieh B. Gerente General: Pedro Iñiguez G.	30.09.98
CORR. DE SEGUROS SANTANDER LTDA.	99,9900 0,0100	BANCO SANTANDER-CHILE SOINCE S.A.	Representante Legal: Raimundo Gatica P.	26.06.98
SANTIAGO CORR. DE SEG. LTDA.	99,9000 0,1000	BANCO SANTIAGO SANTIAGO LEASING S.A.	Gerente General: Javier Arriagada D.	10.07.98
SCOTIA SUD AMERICANO CORR. DE SEG. LTDA.	99,9000 0,1000	SCOTIABANK SUD AMERICANO SCOTIA SUD AMERICANO CORR. DE BOLSA S.A.	Gerente General: María Aranda R.	02.11.98

Notas:

(*) Sociedades supervisadas por S.V.S.

(1) Fusión con Banedwards S.A. Corredores de Seguros.

El Banco Santiago, desde el 1º de agosto de 2002, se llama Banco Santander-Chile.

SOCIEDADES DE COBRANZA	PROPIEDAD %	ACCIONISTAS	DIRECTIVOS	FECHA DE AUTORIZACION
CIA. DE NORMALIZACION DE CREDITOS NORMALIZA S.A.	99,0000 1,0000	BANCO DE CREDITO E INVERSIONES BCI CORREDOR DE BOLSA S.A.	Presidente: José Isla V. Gerente General: Galo Bertrán R.	26.06.98
COBRANZAS Y RECAUDACIONES LTDA.	99,9000 0,1000	BANCO SANTIAGO S.A. SANTIAGO LEASING S.A.	Gerente General: Francisco Ugarte S.	17.05.99
BANESTADO SERVICIOS DE COBRANZA S.A.	99,9000 0,1000	BANCO DEL ESTADO DE CHILE BANESTADO CORREDORES DE BOLSA	Presidente: Arnoldo Courard B. Gerente General: Guillermo González C.	01.08.99
SOCOFIN S.A.	99,0000 0,1000	BANCO DE CHILE BANCHILE ASESORIAS FINANCIERAS S.A.	Presidente: Gonzalo Menéndez D. Gerente General: Mario Sandoval H.	03.05.02

SOCIEDADES DE FACTORING	PROPIEDAD %	ACCIONISTAS	DIRECTIVOS	FECHA DE AUTORIZACION
BANCHILE FACTORING S.A. (1)	99,5200 0,4800	BANCO DE CHILE BANCHILE ASESORIA FINANCIERA S.A.	Presidente: Rodrigo Manubens M. Gerente General: Eduardo Ebensperger O.	23.10.98
BCI FACTORING S.A.	99,9700 0,0300	BANCO DE CREDITO E INVERSIONES BCI CORREDOR DE BOLSA S.A.	Presidente: Lionel Olavarría L. Gerente General: Germán Acevedo C.	24.03.99
SANTIAGO FACTORING LTDA.	99,9000 0,1000	BANCO SANTIAGO SANTIAGO LEASING S.A.	Gerente General: Lorenzo Díaz R.	14.01.99
SCOTIA SUD AMERICANO FACTORING S.A.	99,9900 0,0100	SCOTIABANK SUD AMERICANO SCOTIA SUD AMERICANO CORR. DE BOLSA	Presidente: Paul Molinaro P. Gerente General: José Miguel Amenábar A.	18.12.98

SOCIEDADES SECURITIZADORAS (*)	PROPIEDAD %	ACCIONISTAS	DIRECTIVOS	FECHA DE AUTORIZACION
BCI SECURITIZADORA S.A.	99,9000 0,1000	BANCO BCI EMPRESAS JUAN YARUR S.A.C.	Presidente: Lionel Olavarría L. Gerente General: Juan Donoso C.	04.10.00
SANTANDER S.A. SOCIEDAD SECURITIZADORA	99,6429 0,3571	BANCO SANTANDER CHILE S.A. SANTANDER INVERSIONES S.A.	Presidente: Raimundo Monge Z. Gerente General: María Paz Hidalgo B.	11.08.98
BANCHILE SECURITIZADORA S.A.	99,0000 1,0000	BANCO DE CHILE BANCHILE ASESORIA FINANCIERA S.A.	Presidente: Francisco Pérez M. Gerente General : José A. Vial C.	01.10.00

Notas:

(*) Sociedades supervisadas por S.V.S.

(1) Fusionado con Banedwards Factoring S.A.

El Banco Santiago, desde el 1º de agosto de 2002, se llama Banco Santander-Chile.

II. SOCIEDADES DE APOYO AL GIRO

REDES DE TRANSFERENCIAS ELECTRONICAS DE FONDOS	PROPIEDAD %	ACCIONISTAS	DIRECTIVOS	FECHA DE AUTORIZACION
GLOBALNET COMUNICACIONES FINANCIERAS S.A.	63,1579	BANCO DEL ESTADO DE CHILE	Presidente: Sebastián del Campo E. Gerente General: Ivan León A.	10.12.93
	5,2632	BANK OF AMERICA AGENCIA EN CHILE		
	2,6316	AMERICAN EXPRESS BANK LTD.		
	2,6316	BANCO DE LA NAC. ARGENTINA		
	2,6316	BANCO DO BRASIL S.A.		
	2,6316	COOPEUCH LTDA		
	2,6316	BANCO EXTERIOR S.A.		
	2,6316	BANCO SUDAMERIS		
	2,6316	DRESDNER BANQUE NATIONALE DE PARIS		
	2,6316	FINANCIERA CONOSUR		
	2,6316	HSBC BANK USA		
	2,6316	THE BANK OF TOKYO		
	2,6316	BANCO SANTIAGO		
2,6316	INVERLINK INVERSIONES FINANCIERAS			
REDBANC S.A.	33,4295	BANCO SANTANDER-CHILE	Presidente: Francisco Navarrete C. Gerente General: Miguel Leonvendagar V.	30.05.88
	25,4216	BANCO DE CHILE		
	12,7108	BANCO DE CREDITO E INVERSIONES		
	12,7108	SCOTIABANK SUD AMERICANO		
	12,7124	CITIBANK N.A.		
	2,5028	CORPBANCA		
	0,4996	BANCO INTERNACIONAL		
	0,0032	BBVA BANCO BHIF		
	0,0016	ABN AMRO BANK (Chile)		
	0,0016	BANCO BICE		
	0,0016	BANKBOSTON N.A.		
	0,0016	BANCO DEL DESARROLLO		
	0,0016	BANCO SECURITY		
0,0016	THE CHASE MANHATTAN BANK N.A.			
SOCIEDAD INTERBANCARIA DE DEPOSITOS DE VALORES S.A.	17,5950	BANCO DE CHILE-EDWARDS	Presidente: Arturo Concha U. Gerente General: Alejandro Alarcón P.	21.01.93
	15,1079	BANCO SANTANDER-CHILE		
	14,1819	BANCO SANTIAGO		
	9,2124	CITIBANK N.A.		
	6,7513	BBVA BANCO BHIF		
	6,2553	SCOTIABANK SUD AMERICANO		
	6,3827	BANCO DE CREDITO E INVERSIONES		
	5,4925	BANKBOSTON N.A.		
	3,9096	CORPBANCA		
	3,5971	BANCO SECURITY		
	2,8777	BANCO BICE		
	1,5639	BANCO DEL DESARROLLO		
	1,4389	BANCO INTERNACIONAL		
	1,4389	BANCO FALABELLA		
	1,2908	JP MORGAN CHASE BANK		
	0,9681	HSBC BANK USA		
0,6454	ABN AMRO BANK (Chile)			
0,6454	FINANCIERA CONOSUR			
0,6454	BANCO SUDAMERIS			

El Banco Santiago, desde el 1º de agosto de 2002, se llama Banco Santander-Chile.

EMISORES U OPERADORES DE TARJETAS DE CREDITO	PROPIEDAD %	ACCIONISTAS	DIRECTIVOS	FECHA DE AUTORIZACION
OPERADORA DE TARJETAS DE CREDITO NEXUS S.A.	12,9030 25,8060 12,9030 12,9030 12,9030 12,9030 9,6770	BANCO DE CREDITO E INVERSIONES BANCO DE CHILE SCOTIABANK SUD AMERICANO CORPBANCA BANCO DEL ESTADO DE CHILE BANCO SANTIAGO BBVA BANCO BHIF	Presidente: Mario Gaete H. Gerente General: Carlos Jhonson L	23.12.96
TRANSBANK S.A.	32,7145 17,4376 8,7188 8,7188 8,7188 8,7188 8,7188 6,2538 0,0001 0,0001 0,0000 0,0000 0,0000 0,0000 0,0000 0,0000 0,0000 0,0000	BANCO SANTANDER-CHILE BANCO DE CHILE BANCO DE CREDITO E INVERSIONES CORPBANCA BANCO DEL ESTADO SCOTIABANK SUD AMERICANO CITIBANK N.A. BBVA BANCO BHIF FINANCIERA CONOSUR TARJETAS DE CHILE JP MORGAN CHASE BANK BANCO SECURITY BANCO FALABELLA ABN AMRO BANK (Chile) BANCO BICE BANKBOSTON N.A. BANCO DEL DESARROLLO BANCO INTERNACIONAL	Presidente: Roberto Bustos K. Gerente General: Felipe Brahm G.	21.04.89
EMPRESA DE TARJETAS INTELIGENTES S.A.	20,0000 26,6666 26,6666 13,3333 13,3333	CIA. DE TELECOMUNICACIONES S.A. BANCO SANTANDER-CHILE BANCO DE CHILE BANCO CREDITO E INVERSIONES SCOTIABANK SUD AMERICANO	Presidente: Luis Rojas. Gerente General: Alvaro Flores V.	05.07.00

SOCIEDADES RECAUDADORAS DE PAGO DE SERVICIOS	PROPIEDAD %	ACCIONISTAS	DIRECTIVOS	FECHA DE AUTORIZACION
SOCIEDAD DE RECAUDACION Y PAGOS DE SERVICIOS LIMITADA	50,0000 50,0000	BANCO DE CHILE BANCO DE CREDITO E INVERSIONES	Presidente: Adolfo García-Huidobro Gerente General: Oscar Alvarez M.	29.12.89

SOCIEDADES PREEVALUADORAS	PROPIEDAD %	ACCIONISTAS	DIRECTIVOS	FECHA DE AUTORIZACION
ANALISIS Y SERVICIOS S.A.	99,0000 1,0000	BANCO DE CREDITO E INVERSIONES BCI CORRED. DE BOLSA S.A.	Presidente: Abraham Romero P. Gerente General: Myriam Chiffelle K.	09.12.98
PROMARKET S.A.	99,0000 1,0000	BANCO DE CHILE BANCHILE ASESORIA FINANCIERA S.A.	Presidente: Christian Cámara L. Gerente General: Alvaro Holuigue V.	03.05.02

SOCIEDADES DE SERVICIOS DE PERSONAL	PROPIEDAD %	ACCIONISTAS	DIRECTIVOS	FECHA DE AUTORIZACION
BCI SERVICIOS DE PERSONAL S.A.	99,9000 0,1000	BANCO DE CREDITO E INVERSIONES BCI CORREDOR DE BOLSA S.A.	Presidente: Patricio Salinas G. Gerente General: Antonio Castañón F.	26.08.99

SOCIEDADES DE COMPENSACION AUTOMATICA	PROPIEDAD %	ACCIONISTAS	DIRECTIVOS	FECHA DE AUTORIZACION
CENTRO DE COMPENSACION AUTOMATIZADO S.A.	33,3300 33,3300 33,3300	BANCO DE CHILE BANCO DE CREDITO E INVERSIONES BANCO SANTANDER-CHILE	Presidente: Nicolás Diban S. Gerente General: Patricio Parodi M.	14.05.99

SOC. DE SERVICIOS DE INTERACCION ELECTRONICA	PROPIEDAD %	ACCIONISTAS	DIRECTIVOS	FECHA DE AUTORIZACION
ARTIKOS CHILE S.A.	50,0000 50,0000	BANCO DE CHILE BANCO DE CREDITO E INVERSIONES	Presidente: Lionel Olavarría L. Gerente General: Hernán Herrera G.	04.01.01

SOC. DE SERVICIOS A CLIENTES	PROPIEDAD %	ACCIONISTAS	DIRECTIVOS	FECHA DE AUTORIZACION
BANCOESTADO CONTACTO 24 HORAS S.A.	99,9000 0,1000	BANCO DEL ESTADO DE CHILE BANESTADO SERVICIOS DE COBRANZA	Gerente General: Enrique Schaub W.	17.07.01

El Banco Santiago, desde el 1º de agosto de 2002, se llama Banco Santander-Chile.

EMISIONES DE BONOS VIGENTES DE LAS COMPAÑIAS DE LEASING AL 30.09.2002

Sociedad Emisora	Número de serie	Serie	Fecha de emisión	Monto por serie	Plazo de emisión	Tasa interés anual %	Clasificación (1)	Firma Clasificadora de riesgo
Santiago Leasing S.A.	4ª emisión*	H	30.06.95	300.000	15 años	5,5	AA+ / AA+	Feller-Rate / Fitch Chile
	5ª emisión	SEC	03.11.94	400.000	12 años	6,0	AA+ / AA+	Feller-Rate / Fitch Chile
	6ª emisión	SFB	24.10.96	2.000.000	15 años	5,5	AA+ / AA+	Feller-Rate / Fitch Chile
	7ª emisión	SGA	15.02.99	800.000	5 años	6,0	AA+ / AA+	Feller-Rate / Fitch Chile
		SGB		1.200.000	8 años	6,0	AA+ / AA+	
		SGC		2.000.000	20 años	5,5	AA+ / AA+	
	Sudameris Leasing S.A.	1ª emisión	A	01.06.00	250.000	8 años	7,5	A+/A+
2ª emisión		B	25.04.01	380.000	8 años	6,5	A+/A+	Feller-Rate / Fitch Chile

* Corresponde a series emitidas por O'Higgins Leasing S.A., entidad que se fusionó con Santiago Leasing, durante el primer trimestre de 1997.

(1) Clasificación actual de los bonos.

EVOLUCION INDICADORES DE ACTIVIDAD EMPRESAS FILIALES BANCARIAS Y SOCIEDADES DE APOYO AL GIRO

NUMERO DE INSTITUCIONES

		Adm. de Fondos Inversión	Adm. de Fondos Mutuos	Agentes de Valores	Asesorías Financieras	Compañías de Leasing	Corredores de Bolsa	Adm. de Fondos Vivienda
1996	Diciembre	3	10	4	13	13	12	2
1997	Diciembre	4	10	3	12	12	13	2
1998	Diciembre	4	10	3	13	11	13	3
1999	Diciembre	4	10	3	13	5	12	3
2000	Diciembre	4	10	3	11	3	10	3
2001	Diciembre	4	11	4	11	2	10	3
2002	Septiembre	2	7	3	10	2	9	2

ACTIVOS TOTALES (en millones de pesos de cada año)

		Adm. de Fondos Inversión	Adm. de Fondos Mutuos	Agentes de Valores	Asesorías Financieras	Compañías de Leasing	Corredores de Bolsa	Adm. de Fondos Vivienda
1996	Diciembre	1.900	26.447	259.075	4.903	845.373	263.854	365
1997	Diciembre	2.450	31.213	287.297	5.781	1.002.099	460.477	388
1998	Diciembre	2.321	27.403	284.722	4.616	889.613	515.312	769
1999	Diciembre	2.410	32.469	560.651	5.108	384.606	508.272	871
2000	Diciembre	2.528	38.461	603.153	3.935	299.724	740.275	1.033
2001	Diciembre	2.731	48.138	584.810	5.883	218.828	844.165	1.401
2002	Septiembre	1.640	38.680	670.615	5.716	186.843	915.449	1.250

PATRIMONIO (en millones de pesos de cada año)

		Adm. de Fondos Inversión	Adm. de Fondos Mutuos	Agentes de Valores	Asesorías Financieras	Compañías de Leasing	Corredores de Bolsa	Adm. de Fondos Vivienda
1996	Diciembre	1.834	23.751	17.720	4.064	110.331	27.834	349
1997	Diciembre	2.377	28.519	20.951	5.109	135.998	38.759	374
1998	Diciembre	2.229	25.449	30.935	3.802	130.332	47.916	736
1999	Diciembre	2.340	29.091	41.676	4.223	50.058	54.432	833
2000	Diciembre	2.464	34.254	50.502	3.216	39.269	63.582	987
2001	Diciembre	2.667	43.737	61.816	3.979	21.945	76.799	1.329
2002	Septiembre	1.627	34.979	76.259	4.444	27.317	87.974	1.199

UTILIDAD (en millones de pesos de cada año)

		Adm. de Fondos Inversión	Adm. de Fondos Mutuos	Agentes de Valores	Asesorías Financieras	Compañías de Leasing	Corredores de Bolsa	Adm. de Fondos Vivienda
1996	Diciembre	80	5.403	2.777	2.002	18.594	1.079	(82)
1997	Diciembre	47	6.055	2.511	1.512	21.865	4.223	(288)
1998	Diciembre	110	2.997	3.175	1.326	14.557	2.077	(10)
1999	Diciembre	197	7.123	10.020	1.959	7.992	13.602	78
2000	Diciembre	164	13.697	6.884	736	5.956	12.441	114
2001	Diciembre	110	16.939	9.159	1.443	4.887	17.112	311
2002	Septiembre	2	9.409	13.988	754	5.086	14.807	244

Soc. Leasing Inmobiliaria	Soc. de Cobranza	Soc. Corredoras de Seguros	Sociedades Securitizadoras	Sociedades de Factoring	Adm. General de Fondos	Total Filiales	Total Soc. de Apoyo al Giro
1	–	–	–	–	–	58	6
2	–	–	–	–	–	58	6
2	1	9	1	1	–	71	5
2	2	10	1	4	–	69	9
2	3	13	2	5	–	69	10
2	3	13	3	5	–	71	11
2	4	12	3	4	3	63	13

Soc. Leasing Inmobiliaria	Soc. de Cobranza	Soc. Corredoras de Seguros	Sociedades Securitizadoras	Sociedades de Factoring	Adm. General de Fondos	Total Filiales	Total Soc. de Apoyo al Giro
799	–	–	–	–	–	1.402.716	87.174
2.320	–	–	–	–	–	1.792.029	97.966
5.604	501	3.720	579	9.615	–	1.744.780	91.254
11.218	1.390	7.327	3.401	55.545	–	1.573.274	115.636
9.618	3.142	13.314	15.188	91.461	–	1.821.836	125.858
15.650	3.038	19.842	75.868	125.976	–	1.946.334	141.729
22.330	7.606	26.330	7.919	127.467	19.661	2.031.510	134.176

Soc. Leasing Inmobiliaria	Soc. de Cobranza	Soc. Corredoras de Seguros	Sociedades Securitizadoras	Sociedades de Factoring	Adm. General de Fondos	Total Filiales	Total Soc. de Apoyo al Giro
792	–	–	–	–	–	186.675	10.311
1.098	–	–	–	–	–	233.188	9.563
629	330	2.091	293	1.237	–	245.983	9.179
1.678	617	5.254	579	7.318	–	198.105	11.007
3.358	2.314	11.071	1.404	10.323	–	222.750	11.572
4.956	2.156	16.433	1.982	14.235	–	252.039	16.056
6.425	2.854	22.406	2.690	19.054	15.184	302.418	17.995

Soc. Leasing Inmobiliaria	Soc. de Cobranza	Soc. Corredoras de Seguros	Sociedades Securitizadoras	Sociedades de Factoring	Adm. General de Fondos	Total Filiales	Total Soc. de Apoyo al Giro
–	–	–	–	–	–	29.853	(38)
(301)	–	–	–	–	–	35.624	367
(515)	279	1.524	(168)	140	–	25.493	38
186	449	3.480	279	1.202	–	46.571	(165)
1.074	671	7.504	560	1.291	–	51.096	(299)
1.493	1.921	10.879	459	4.040	–	68.758	1.442
1.404	1.670	10.402	681	3.833	3.835	66.120	(829)

EVOLUCION INDICADORES DE ACTIVIDAD. COMPAÑIAS DE LEASING

VOLUMEN DE CONTRATOS (en millones de pesos de cada año)

	BBVA Banco Bhif	BankBoston N.A.	Bice	Citibank N.A.	Corpanca	Deutsche Bank	Dresdner Bank	De A. Edwards	De Chile	De Crédito e Inversiones	Del Desarrollo
1996 Diciembre	36.521	–	28.605	–	17.268	–	–	47.198	206.824	70.302	20.077
1997 Diciembre	42.348	–	34.228	–	21.689	–	–	57.452	227.870	83.186	23.155
1998 Diciembre	48.303	–	33.481	–	30.261	–	–	59.315	225.151	83.731	25.560
1999 Diciembre	48.479	0	34.182	615	49.426	–	67	51.742	180.787	78.101	26.743
2000 Diciembre	51.669	2.614	44.869	3.410	83.173	–	379	50.809	168.974	73.886	27.325
2001 Diciembre	60.023	10.160	50.114	6.028	109.896	0	2.053	–	167.596	78.517	38.169
2002 Septiembre	61.737	16.312	50.484	7.920	117.350	0	0	–	244.483	79.349	43.491

PATRIMONIO (en millones de pesos de cada año)

	BBVA Banco Bhif	BankBoston N.A.	Bice	Citibank N.A.	Corpanca	Deutsche Bank	Dresdner Bank	De A. Edwards	De Chile	De Crédito e Inversiones	Del Desarrollo
1996 Diciembre	4.435	–	5.050	–	2.236	–	–	5.794	31.593	6.871	2.481
1997 Diciembre	5.921	–	5.419	–	4.605	–	–	6.401	34.331	9.236	3.117
1998 Diciembre	5.947	–	6.362	–	4.964	–	–	7.817	31.920	10.305	3.764
1999 Diciembre	0	0	0	0	0	–	0	8.720	0	0	4.367
2000 Diciembre	0	0	0	0	0	–	0	0	0	0	0
2001 Diciembre	0	0	0	0	0	0	0	–	0	0	0
2002 Septiembre	0	0	0	0	0	0	0	–	0	0	0

UTILIDAD (en millones de pesos de cada año)

	BBVA Banco Bhif	BankBoston N.A.	Bice	Citibank N.A.	Corpanca	Deutsche Bank	Dresdner Bank	De A. Edwards	De Chile	De Crédito e Inversiones	Del Desarrollo
1996 Diciembre	812	–	824	–	0	–	–	1.541	4.040	1.852	193
1997 Diciembre	1.207	–	1.052	–	219	–	–	1.801	4.925	1.931	480
1998 Diciembre	862	–	710	–	161	–	–	1.602	1.210	1.702	512
1999 Diciembre	0	0	0	0	0	–	0	1.186	0	0	604
2000 Diciembre	0	0	0	0	0	–	0	0	0	0	0
2001 Diciembre	0	0	0	0	0	0	0	–	0	0	0
2002 Septiembre	0	0	0	0	0	0	0	–	0	0	0

RENTABILIDAD DEL CAPITAL (porcentajes)

	BBVA Banco Bhif	BankBoston N.A.	Bice	Citibank N.A.	Corpanca	Deutsche Bank	Dresdner Bank	De A. Edwards	De Chile	De Crédito e Inversiones	Del Desarrollo
1996 Diciembre	22,40	–	19,50	–	0,00	–	–	36,20	14,70	36,90	8,40
1997 Diciembre	25,60	–	24,10	–	5,00	–	–	39,20	16,80	26,40	18,20
1998 Diciembre	17,00	–	12,60	–	3,40	–	–	25,80	3,90	19,80	15,80
1999 Diciembre	0,00	0,00	0,00	0,00	0,00	–	0,00	15,80	0,00	0,00	16,10
2000 Diciembre	0,00	0,00	0,00	0,00	0,00	–	0,00	0,00	0,00	0,00	0,00
2001 Diciembre	0,00	0,00	0,00	0,00	0,00	0,00	0,00	–	0,00	0,00	0,00
2002 Septiembre	0,00	0,00	0,00	0,00	0,00	0,00	0,00	–	0,00	0,00	0,00

(*) El Banco mantiene su filial.

Del Estado de Chile	HNS Banco	HSBC Bank USA	O'Higgins	Ripley	Santander-Chile	Santiago	Santiago Leasing (*)	Scotiabank Sud Americano	Security Leasing	Sudameris Leasing	Total
57.030	-	-	72.666	-	-	-	119.569	32.985	33.188	4.514	746.747
72.207	-	-	-	-	-	-	228.654	45.855	39.545	4.712	880.908
67.051	-	-	-	-	-	-	235.040	47.931	43.640	6.320	905.789
53.183	-	-	-	-	64.559	-	223.219	34.535	40.983	6.742	893.370
45.512	-	-	-	-	107.087	2.268	236.928	25.061	40.951	9.407	974.330
41.295	-	151	-	-	128.526	73.560	191.131	12.874	40.358	13.361	1.023.818
41.271	35.215	56	-	0	264.630	0	157.761	10.157	52.086	14.311	1.196.621

Del Estado de Chile	HNS Banco	HSBC Bank USA	O'Higgins	Ripley	Santander-Chile	Santiago	Santiago Leasing (*)	Scotiabank Sud Americano	Security Leasing	Sudameris Leasing	Total
7.695	-	-	12.015	-	-	-	21.939	4.626	4.642	954	110.331
8.633	-	-	-	-	-	-	43.474	7.136	6.851	869	135.998
0	-	-	-	-	-	-	43.631	7.502	6.767	1.349	130.332
0	-	-	-	-	0	-	28.536	0	6.953	1.480	50.058
0	-	-	-	-	0	0	29.734	0	7.745	1.789	39.269
0	-	0	-	-	0	0	19.684	0	0	2.261	21.945
0	0	0	-	0	0	0	24.171	0	0	2.526	27.317

Del Estado de Chile	HNS Banco	HSBC Bank USA	O'Higgins	Ripley	Santander-Chile	Santiago	Santiago Leasing (*)	Scotiabank Sud Americano	Security Leasing	Sudameris Leasing	Total
752	-	-	2.418	-	-	-	4.212	1.045	842	63	18.594
453	-	-	-	-	-	-	7.381	1.313	1.090	8	21.866
0	-	-	-	-	-	-	6.503	528	749	14	14.558
0	-	-	-	-	0	-	5.313	0	777	111	7.993
0	-	-	-	-	0	0	4.446	0	1.270	239	5.956
0	-	0	-	-	0	0	4.470	0	0	416	4.887
0	0	0	-	0	0	0	4.850	0	0	235	5.086

Del Estado de Chile	HNS Banco	HSBC Bank USA	O'Higgins	Ripley	Santander-Chile	Santiago	Santiago Leasing (*)	Scotiabank Sud Americano	Security Leasing	Sudameris Leasing	Total
10,80	-	-	25,20	-	-	-	23,80	29,20	22,20	7,10	20,30
5,50	-	-	-	-	-	-	20,50	22,50	18,90	1,00	19,20
0,00	-	-	-	-	-	-	17,50	7,60	12,50	1,10	12,60
0,00	-	-	-	-	0,00	-	22,90	0,00	12,60	8,10	19,00
0,00	-	-	-	-	0,00	0,00	17,60	0,00	19,60	15,40	17,90
0,00	-	0,00	-	-	0,00	0,00	29,40	0,00	0,00	22,60	28,60
0,00	0,00	0,00	-	0,00	0,00	0,00	24,30	0,00	0,00	10,30	22,90

EVOLUCION DE INDICADORES DE ACTIVIDAD. EMPRESAS DE ASESORIAS FINANCIERAS

TOTAL ACTIVO (en millones de pesos de cada año)

	ABN (1)	BCI	Banchile S.A.	Bandesarrollo Microemp. S.A.	Bandesarrollo S.A.	Servipyme S.A.	Bandesarrollo Microemp.	Banewards S.A.	Banewards S.A.	Banewards Microemp.	Bhif S.A.	Bice Chileconsult	Corp S.A.	Internacional	O'Higgins Ltda.	Santiago S.A.	Scotiabank Sudamericano S.A.	Security S.A.	Total
1996 Diciembre	-	218	255	143	353	-	1,947	397	169	-	233	52	274	239	333	290	4.903		
1997 Diciembre	-	418	562	301	284	-	1,924	368	346	-	220	56	-	882	233	181	5.781		
1998 Diciembre	-	167	1,066	242	332	-	726	437	155	140	320	55	-	548	223	201	4.616		
1999 Diciembre	-	193	88	277	400	-	456	640	333	1,202	606	74	-	339	258	239	5.109		
2000 Diciembre	49	424	106	400	306	-	417	871	472	374	374	-	-	349	162	-	3.936		
2001 Diciembre	65	786	94	497	249	-	596	1,923	682	-	323	-	-	482	181	-	5.884		
2002 Septiembre	-	754	1,144	386	417	301	-	773	1,048	-	96	-	-	280	512	-	5.716		

PATRIMONIO (en millones de pesos de cada año)

	ABN (1)	BCI	Banchile S.A.	Bandesarrollo Microemp. S.A.	Bandesarrollo S.A.	Servipyme S.A.	Bandesarrollo Microemp.	Banewards S.A.	Banewards S.A.	Banewards Microemp.	Bhif S.A.	Bice Chileconsult	Corp S.A.	Internacional	O'Higgins Ltda.	Santiago S.A.	Scotiabank Sudamericano S.A.	Security S.A.	Total
1996 Diciembre	-	209	238	68	285	-	1,427	379	159	-	224	49	243	214	302	267	4.064		
1997 Diciembre	-	354	473	198	258	-	1,794	331	302	-	218	54	-	732	220	171	5.110		
1998 Diciembre	-	138	877	189	298	-	521	360	147	38	292	53	-	481	209	193	3.802		
1999 Diciembre	-	174	50	182	365	-	404	442	302	947	523	61	-	323	250	195	4.224		
2000 Diciembre	46	342	59	243	293	-	373	595	438	338	338	-	-	333	150	-	3.217		
2001 Diciembre	62	662	63	283	234	-	346	750	658	175	311	-	-	429	175	-	3.980		
2002 Septiembre	-	656	931	216	376	136	-	456	967	-	89	-	-	158	456	-	4.414		

UTILIDAD (en millones de pesos de cada año)

	ABN (1)	BCI	Banchile S.A.	Bandesarrollo Microemp. S.A.	Bandesarrollo S.A.	Servipyme S.A.	Bandesarrollo Microemp.	Banewards S.A.	Banewards S.A.	Banewards Microemp.	Bhif S.A.	Bice Chileconsult	Corp S.A.	Internacional	O'Higgins Ltda.	Santiago S.A.	Scotiabank Sudamericano S.A.	Security S.A.	Total
1996 Diciembre	-	44	67	8	113	-	1,275	(29)	25	-	53	17	159	9	104	157	2.002		
1997 Diciembre	-	132	406	30	13	-	277	(127)	160	-	(20)	19	-	439	25	156	1.512		
1998 Diciembre	-	23	806	13	28	-	212	14	(2)	(65)	64	17	-	158	(20)	75	1.327		
1999 Diciembre	-	32	(24)	1	59	-	28	72	150	806	223	23	-	229	36	320	1.960		
2000 Diciembre	(7)	160	6	52	(89)	-	52	132	122	192	192	-	-	84	30	-	736		
2001 Diciembre	15	309	3	86	(68)	-	179	136	205	170	(52)	-	-	385	20	-	1.444		
2002 Septiembre	-	238	515	16	138	(100)	-	(304)	300	-	-	-	-	(276)	278	-	755		

RENTABILIDAD DEL CAPITAL (porcentajes)

	ABN (1)	BCI	Banchile S.A.	Bandesarrollo Microemp. S.A.	Bandesarrollo S.A.	Servipyme S.A.	Bandesarrollo Microemp.	Banewards S.A.	Banewards S.A.	Banewards Microemp.	Bhif S.A.	Bice Chileconsult	Corp S.A.	Internacional	O'Higgins Ltda.	Santiago S.A.	Scotiabank Sudamericano S.A.	Security S.A.	Total
1996 Diciembre	-	26,70	39,20	13,30	65,70	-	838,80	0,00	18,70	-	31,00	53,10	189,30	4,40	52,50	142,70	97,10		
1997 Diciembre	-	59,70	602,60	17,90	5,70	-	18,30	0,00	112,50	-	0,00	56,80	-	150,50	12,80	1,046,30	42,10		
1998 Diciembre	-	20,50	1,149,10	7,90	10,70	-	68,60	4,30	0,00	28,20	48,10	-	-	49,00	0,00	64,40	53,60		
1999 Diciembre	-	22,60	0,00	1,00	19,50	-	7,50	19,50	99,60	571,60	62,90	-	-	243,30	16,80	0,00	86,60		
2000 Diciembre	0,00	87,90	12,00	27,50	0,00	-	16,30	28,70	38,70	130,90	-	-	-	34,10	25,50	-	29,70		
2001 Diciembre	31,70	87,40	4,90	44,00	0,00	-	107,50	22,20	45,50	121,10	-	-	-	869,40	13,20	-	56,90		
2002 Septiembre	-	57,00	123,90	8,20	58,50	0,00	-	0,00	45,10	0,00	-	-	-	0,00	157,00	-	20,50		

(1) Año 2000, 2001 y marzo 2002 operó como Corredora de Seguros.

EVOLUCION DE INDICADORES DE ACTIVIDAD AGENTES DE VALORES

TOTAL ACTIVO (en millones de pesos de cada año)

		Bice Chileconsult	Citibank Agencia	O'Higgins	Santander	Sudameris	Total
1996	Diciembre	101.649	–	560	150.154	6.712	259.075
1997	Diciembre	–	–	513	285.139	1.644	287.297
1998	Diciembre	–	–	338	278.643	5.739	284.722
1999	Diciembre	–	–	646	554.009	5.995	560.651
2000	Diciembre	–	–	674	596.425	6.053	603.153
2001	Diciembre	–	3.203	689	575.911	5.006	584.811
2002	Septiembre	–	1.664	–	656.187	12.763	670.615

PATRIMONIO (en millones de pesos de cada año)

		Bice Chileconsult	Citibank Agencia	O'Higgins	Santander	Sudameris	Total
1996	Diciembre	6.969	–	477	9.127	1.147	17.720
1997	Diciembre	–	–	510	19.221	1.219	20.952
1998	Diciembre	–	–	333	30.291	310	30.935
1999	Diciembre	–	–	333	40.947	395	41.676
2000	Diciembre	–	–	336	49.621	544	50.502
2001	Diciembre	–	853	343	59.954	665	61.816
2002	Septiembre	–	1.515	–	74.027	716	76.259

UTILIDAD (en millones de pesos de cada año)

		Bice Chileconsult	Citibank Agencia	O'Higgins	Santander	Sudameris	Total
1996	Diciembre	1.645	–	134	957	41	2.777
1997	Diciembre	–	–	3	2.469	38	2.511
1998	Diciembre	–	–	20	3.074	80	3.175
1999	Diciembre	–	–	(8)	9.868	160	10.020
2000	Diciembre	–	–	5	6.749	129	6.884
2001	Diciembre	–	263	(3)	8.794	104	9.159
2002	Septiembre	–	651	–	13.294	42	13.988

RENTABILIDAD DEL CAPITAL (porcentajes)

		Bice Chileconsult	Citibank Agencia	O'Higgins	Santander	Sudameris	Total
1996	Diciembre	30,90	–	39,10	11,70	3,70	18,60
1997	Diciembre	–	–	0,80	14,70	3,20	13,60
1998	Diciembre	–	–	6,60	11,30	35,20	11,40
1999	Diciembre	–	–	0,00	31,80	68,20	31,70
2000	Diciembre	–	–	1,70	15,70	31,30	15,80
2001	Diciembre	–	44,80	0,00	17,20	18,50	17,40
2002	Septiembre	–	75,40	–	21,90	6,30	22,50

EVOLUCION DE INDICADORES DE ACTIVIDAD. CORREDORES DE BOLSA

TOTAL ACTIVO (en millones de pesos de cada año)

	ABN Amro	BCI	Banchile	Bandesarrollo	Bandesarrollo S. A.	Banedwards	Banestado	Bhif Transvalores	Bice	Corp	Santiago	Scotiabank Sud Americano	Security	Total
1996 Diciembre	881	41.618	74.506	504	-	34.529	9.449	11.080	11.042	11.973	13.822	36.370	18.080	263.854
1997 Diciembre	1.683	50.271	81.684	440	324	72.112	51.600	17.924	8.255	30.456	61.195	42.794	41.734	460.478
1998 Diciembre	1.419	39.633	76.780	484	537	47.204	36.011	29.577	125.747	24.592	70.564	20.162	42.595	515.312
1999 Diciembre	288	28.296	118.550	-	445	71.386	6.913	23.701	110.076	25.949	47.457	38.182	37.025	508.273
2000 Diciembre	-	43.888	140.215	-	-	65.683	10.153	78.425	100.207	31.884	101.936	47.332	120.547	740.275
2001 Diciembre	-	78.599	201.038	-	-	65.485	43.871	89.540	91.420	36.890	131.575	33.007	72.737	844.166
2002 Septiembre	-	111.176	243.673	-	-	-	52.030	97.130	123.150	55.520	90.099	36.834	105.853	915.449

PATRIMONIO (en millones de pesos de cada año)

	ABN Amro	BCI	Banchile	Bandesarrollo	Bandesarrollo S. A.	Banedwards	Banestado	Bhif Transvalores	Bice	Corp	Santiago	Scotiabank Sud Americano	Security	Total
1996 Diciembre	374	3.772	7.857	430	-	2.188	1.462	1.439	1.358	1.266	2.377	2.874	2.437	27.834
1997 Diciembre	432	3.361	9.091	440	4	3.324	4.150	1.600	539	2.629	7.886	2.942	2.354	38.759
1998 Diciembre	378	3.750	10.328	480	1	4.089	4.210	1.774	9.460	2.870	6.020	2.379	2.172	47.917
1999 Diciembre	281	4.190	11.804	-	(61)	5.182	4.925	2.577	10.123	3.673	6.002	2.607	3.125	54.433
2000 Diciembre	-	5.790	11.803	-	-	7.325	5.467	3.167	12.314	4.481	6.305	3.293	3.633	63.583
2001 Diciembre	-	7.721	13.370	-	-	7.379	5.956	6.858	16.658	4.742	6.553	3.961	3.596	76.799
2002 Septiembre	-	9.505	21.302	-	-	-	6.538	8.071	19.735	5.584	7.255	4.895	5.084	87.975

UTILIDAD (en millones de pesos de cada año)

	ABN Amro	BCI	Banchile	Bandesarrollo	Bandesarrollo S. A.	Banedwards	Banestado	Bhif Transvalores	Bice	Corp	Santiago	Scotiabank Sud Americano	Security	Total
1996 Diciembre	106	801	1.326	(1.662)	-	320	(647)	(142)	142	6	53	523	253	1.079
1997 Diciembre	35	143	1.432	(3)	(8)	440	474	71	197	3	760	305	371	4.223
1998 Diciembre	(73)	244	1.262	20	(3)	621	(118)	104	(486)	127	552	(274)	100	2.078
1999 Diciembre	(100)	1.148	3.443	-	(57)	1.301	605	762	2.955	734	1.735	172	901	13.602
2000 Diciembre	-	1.403	3.102	-	-	1.582	574	468	1.715	635	1.420	562	976	12.441
2001 Diciembre	-	1.751	4.442	-	-	1.455	912	560	3.961	800	1.603	854	771	17.113
2002 Septiembre	-	1.683	4.335	-	-	-	1.431	1.124	2.860	780	268	882	1.441	14.808

RENTABILIDAD DEL CAPITAL (porcentajes)

	ABN Amro	BCI	Banchile	Bandesarrollo	Bandesarrollo S. A.	Banedwards	Banestado	Bhif Transvalores	Bice	Corp	Santiago	Scotiabank Sud Americano	Security	Total
1996 Diciembre	39,60	27,00	20,30	0,00	-	17,10	0,00	0,00	11,70	0,50	2,30	22,20	11,60	4,00
1997 Diciembre	8,80	4,50	18,70	0,00	0,00	15,30	12,90	4,60	57,60	0,10	10,70	11,60	18,70	12,20
1998 Diciembre	0,00	7,00	13,90	4,50	0,00	17,90	0,00	6,30	0,00	4,60	10,10	0,00	4,90	4,50
1999 Diciembre	0,00	37,70	41,20	-	1.326,60	33,50	14,00	42,00	41,20	25,00	40,70	7,10	40,50	33,30
2000 Diciembre	-	32,00	35,70	-	-	27,60	11,70	17,30	16,20	16,50	29,10	20,60	36,70	24,30
2001 Diciembre	-	29,30	49,80	-	-	24,60	18,10	8,90	31,20	20,30	32,40	27,50	27,30	28,70
2002 Septiembre	-	21,50	25,60	-	-	-	28,00	16,20	17,00	16,20	3,80	22,00	39,50	20,20

EVOLUCION DE INDICADORES DE ACTIVIDAD ADMINISTRADORAS DE FONDOS MUTUOS

TOTAL ACTIVO (en millones de pesos de cada año)

	Bandesarrollo	BCI	Banchile	Banedwards	Bhif	Bice	Corp	O'Higgins	Santander	Santiago	Scotiabank Sud Americano	Security	Total
1996 Diciembre	-	2.949	4.114	2.388	-	2.300	922	1.665	5.967	2.574	2.066	1.502	26.447
1997 Diciembre	-	2.511	4.458	2.818	1.153	2.533	1.015	-	7.475	5.857	1.807	1.582	31.214
1998 Diciembre	-	2.209	4.221	2.164	1.285	2.292	1.269	-	5.943	4.426	2.044	1.544	27.403
1999 Diciembre	-	2.885	5.285	2.523	1.884	2.468	2.008	-	6.784	4.577	2.129	1.923	32.470
2000 Diciembre	-	4.042	6.896	3.405	2.927	2.049	2.632	-	7.424	4.928	1.951	2.202	38.461
2001 Diciembre	352	6.559	8.436	2.998	4.223	2.639	3.345	-	10.268	4.842	2.278	2.193	48.138
2002 Septiembre	-	7.932	-	-	5.338	1.857	2.622	-	14.643	-	2.913	3.373	38.680

PATRIMONIO (en millones de pesos de cada año)

	Bandesarrollo	BCI	Banchile	Banedwards	Bhif	Bice	Corp	O'Higgins	Santander	Santiago	Scotiabank Sud Americano	Security	Total
1996 Diciembre	-	2.741	3.410	2.105	-	2.173	863	1.539	5.173	2.358	1.964	1.425	23.751
1997 Diciembre	-	2.271	3.961	2.554	1.114	2.328	858	-	6.762	5.459	1.720	1.487	28.519
1998 Diciembre	-	2.077	4.071	1.926	1.230	2.113	1.013	-	5.523	4.078	1.941	1.472	25.449
1999 Diciembre	-	2.572	4.522	2.190	1.718	2.334	1.490	-	6.195	4.231	2.044	1.792	29.091
2000 Diciembre	-	3.618	6.317	2.976	2.743	1.824	2.091	-	6.486	4.326	1.826	2.043	34.255
2001 Diciembre	341	5.188	8.002	2.792	4.030	2.350	2.854	-	9.622	4.337	2.128	2.089	43.737
2002 Septiembre	-	7.346	-	-	5.052	1.610	2.308	-	13.245	-	2.606	2.811	34.980

UTILIDAD (en millones de pesos de cada año)

	Bandesarrollo	BCI	Banchile	Banedwards	Bhif	Bice	Corp	O'Higgins	Santander	Santiago	Scotiabank Sud Americano	Security	Total
1996 Diciembre	-	741	1.071	553	-	219	2	265	1.145	548	427	432	5.403
1997 Diciembre	-	800	1.331	564	(151)	203	(58)	-	1.263	1.316	363	422	6.055
1998 Diciembre	-	357	606	341	68	(315)	(46)	-	597	882	147	358	2.997
1999 Diciembre	-	740	1.562	584	455	166	450	-	1.135	1.255	123	649	7.123
2000 Diciembre	-	1.325	2.582	1.031	944	353	951	-	2.568	2.796	312	830	13.698
2001 Diciembre	(47)	2.357	3.074	958	1.201	468	1.416	-	2.934	3.176	565	832	16.940
2002 Septiembre	-	2.090	-	-	969	429	870	-	3.498	-	857	694	9.409

RENTABILIDAD DEL CAPITAL (porcentajes)

	Bandesarrollo	BCI	Banchile	Banedwards	Bhif	Bice	Corp	O'Higgins	Santander	Santiago	Scotiabank Sud Americano	Security	Total
1996 Diciembre	-	37,10	45,80	35,60	-	11,20	0,20	20,80	28,40	30,30	27,80	43,50	29,40
1997 Diciembre	-	54,40	50,60	28,40	0,00	9,60	0,00	-	23,00	31,80	26,80	39,70	27,00
1998 Diciembre	-	20,80	17,50	21,60	5,90	0,00	0,00	-	12,10	27,60	8,20	32,20	13,40
1999 Diciembre	-	40,50	52,80	36,40	36,00	7,70	43,30	-	22,40	42,20	6,40	56,80	32,40
2000 Diciembre	-	57,80	69,20	53,10	52,50	24,00	83,50	-	65,60	182,70	20,60	68,50	66,60
2001 Diciembre	0,00	83,30	62,40	52,30	42,50	24,90	98,50	-	43,90	273,70	36,20	66,30	63,20
2002 Septiembre	-	39,80	-	-	23,80	36,40	60,50	-	35,90	-	49,00	32,80	36,80

PATRIMONIO DE LOS FONDOS ADMINISTRADOS (en millones de pesos de cada año)

	Bandesarrollo	BCI	Banchile	Banedwards	Bhif	Bice	Corp	O'Higgins	Santander	Santiago	Scotiabank Sud Americano	Security	Total
1996 Diciembre	-	110.392	260.033	81.245	-	40.429	24.197	101.003	142.198	141.891	61.349	44.021	1.006.758
1997 Diciembre	-	192.615	422.665	110.859	55.862	62.617	92.022	-	259.451	318.606	91.692	58.102	1.664.495
1998 Diciembre	-	160.830	282.885	67.400	48.236	45.169	77.930	-	177.970	179.497	45.637	60.491	1.146.050
1999 Diciembre	-	214.502	384.088	129.044	140.103	79.252	135.883	-	230.486	262.830	61.006	84.380	1.721.578
2000 Diciembre	-	294.172	530.029	144.906	126.914	105.994	174.147	-	392.157	333.915	78.709	96.494	2.277.441
2001 Diciembre	341	436.290	726.307	153.829	149.676	162.154	158.381	-	510.249	393.386	121.937	117.278	2.929.833
2002 Septiembre	-	530.119	-	-	289.581	237.156	242.946	-	609.511	-	180.566	167.889	2.257.771

NUMERO DE FONDOS ADMINISTRADOS

	Bandesarrollo	BCI	Banchile	Banedwards	Bhif	Bice	Corp	O'Higgins	Santander	Santiago	Scotiabank Sud Americano	Security	Total
1996 Diciembre	-	5	9	5	-	5	3	6	13	4	5	5	60
1997 Diciembre	-	8	10	5	5	7	4	-	12	10	7	5	73
1998 Diciembre	-	8	13	5	7	7	6	-	12	10	7	6	81
1999 Diciembre	-	9	16	8	8	9	8	-	12	10	7	6	93
2000 Diciembre	-	15	19	11	12	10	13	-	12	14	7	7	120
2001 Diciembre	2	15	19	13	12	11	15	-	15	14	7	8	131
2002 Septiembre	-	15	-	-	12	11	15	-	18	-	8	8	87

EVOLUCION DE INDICADORES DE ACTIVIDAD ADMINISTRADORAS DE FONDOS DE INVERSION

TOTAL ACTIVO (en millones de pesos de cada año)

		Bandesarrollo Austral	Banchile Adm. de F.I.	BHIF Adm. Fi.	Santiago S.A.	Total
1996	Diciembre	–	134	937	829	1.900
1997	Diciembre	146	326	984	993	2.451
1998	Diciembre	160	265	1.064	831	2.321
1999	Diciembre	166	215	1.178	850	2.411
2000	Diciembre	170	155	1.321	881	2.528
2001	Diciembre	171	182	1.436	941	2.731
2002	Septiembre	165	–	1.474	–	1.640

PATRIMONIO (en millones de pesos de cada año)

		Bandesarrollo Austral	Banchile Adm. de F.I.	BHIF Adm. Fi.	Santiago S.A.	Total
1996	Diciembre	–	134	933	767	1.834
1997	Diciembre	142	310	976	948	2.377
1998	Diciembre	157	242	1.034	794	2.229
1999	Diciembre	164	193	1.166	815	2.340
2000	Diciembre	170	153	1.303	837	2.464
2001	Diciembre	170	164	1.428	904	2.667
2002	Septiembre	165	–	1.461	–	1.627

UTILIDAD (en millones de pesos de cada año)

		Bandesarrollo Austral	Banchile Adm. de F.I.	BHIF Adm. Fi.	Santiago S.A.	Total
1996	Diciembre	–	0	(25)	105	80
1997	Diciembre	0	(70)	(14)	132	47
1998	Diciembre	0	(80)	15	175	110
1999	Diciembre	2	(54)	105	145	197
2000	Diciembre	(1)	(49)	82	133	164
2001	Diciembre	(5)	(89)	84	121	110
2002	Septiembre	(11)	–	14	–	2

RENTABILIDAD DEL CAPITAL (porcentajes)

		Bandesarrollo Austral	Banchile Adm. de F.I.	BHIF Adm. Fi.	Santiago S.A.	Total
1996	Diciembre	–	0,00	0,00	15,90	4,60
1997	Diciembre	0,00	0,00	0,00	16,30	2,10
1998	Diciembre	0,00	0,00	1,50	28,40	5,20
1999	Diciembre	1,30	0,00	9,90	21,60	9,20
2000	Diciembre	0,00	0,00	6,80	18,90	7,10
2001	Diciembre	0,00	0,00	6,30	15,50	4,30
2002	Septiembre	0,00	–	1,00	–	0,20

PATRIMONIO DE LOS FONDOS ADMINISTRADOS (en millones de pesos de cada año)

		Bandesarrollo Austral	Banchile Adm. de F.I.	BHIF Adm. Fi.	Santiago S.A.	Total
1996	Diciembre	–	0	2.391	15.442	17.833
1997	Diciembre	0	7.450	7.539	17.777	32.767
1998	Diciembre	0	8.605	7.765	19.005	35.377
1999	Diciembre	164	9.265	8.975	19.593	37.998
2000	Diciembre	170	0	9.010	20.926	30.106
2001	Diciembre	170	5.972	9.624	21.597	37.364
2002	Septiembre	165	–	3.659	–	3.825

NUMERO DE FONDOS ADMINISTRADOS

		Bandesarrollo Austral	Banchile Adm. de F.I.	BHIF Adm. Fi.	Santiago S.A.	Total
1996	Diciembre	–	0	2	1	3
1997	Diciembre	0	1	3	1	5
1998	Diciembre	0	1	2	1	4
1999	Diciembre	0	1	2	1	4
2000	Diciembre	0	0	2	1	3
2001	Diciembre	0	1	2	1	4
2002	Septiembre	0	–	1	–	1

EVOLUCION DE INDICADORES DE ACTIVIDAD SOCIEDADES DE LEASING INMOBILIARIAS

TOTAL ACTIVO (en millones de pesos de cada año)

		Bandesarrollo Hab.	Bhif Soc. Leas. Hab.	Total
1996	Diciembre	–	799	799
1997	Diciembre	1.499	820	2.320
1998	Diciembre	2.938	2.665	5.604
1999	Diciembre	5.732	5.486	11.218
2000	Diciembre	5.633	3.985	9.618
2001	Diciembre	9.122	6.528	15.650
2002	Septiembre	11.060	11.270	22.330

PATRIMONIO (en millones de pesos de cada año)

		Bandesarrollo Hab.	Bhif Soc. Leas. Hab.	Total
1996	Diciembre	–	792	792
1997	Diciembre	440	657	1.098
1998	Diciembre	225	403	629
1999	Diciembre	985	693	1.678
2000	Diciembre	1.417	1.941	3.358
2001	Diciembre	2.262	2.694	4.956
2002	Septiembre	2.450	3.974	6.425

UTILIDAD (en millones de pesos de cada año)

		Bandesarrollo Hab.	Bhif Soc. Leas. Hab.	Total
1996	Diciembre	–	0	0
1997	Diciembre	(116)	(184)	(301)
1998	Diciembre	(233)	(282)	(515)
1999	Diciembre	506	(320)	186
2000	Diciembre	484	589	1.074
2001	Diciembre	800	692	1.493
2002	Septiembre	159	1.245	1.404

RENTABILIDAD DEL CAPITAL (porcentajes)

		Bandesarrollo Hab.	Bhif Soc. Leas. Hab.	Total
1996	Diciembre	–	0,00	0,00
1997	Diciembre	0,00	0,00	0,00
1998	Diciembre	0,00	0,00	0,00
1999	Diciembre	105,90	0,00	12,50
2000	Diciembre	51,90	43,60	47,00
2001	Diciembre	54,80	34,60	43,10
2002	Septiembre	7,00	45,60	28,00

EVOLUCION DE INDICADORES DE ACTIVIDAD ADMINISTRADORAS DE FONDOS PARA LA VIVIENDA

TOTAL ACTIVO (en millones de pesos de cada año)

		Bandesarrollo	Banestado	Bhif-AFV	Total
1996	Diciembre	172	–	193	365
1997	Diciembre	183	–	205	389
1998	Diciembre	233	348	187	769
1999	Diciembre	289	380	200	871
2000	Diciembre	357	419	257	1.033
2001	Diciembre	403	715	282	1.401
2002	Septiembre	–	947	302	1.250

PATRIMONIO (en millones de pesos de cada año)

		Bandesarrollo	Banestado	Bhif-AFV	Total
1996	Diciembre	165	–	184	349
1997	Diciembre	172	–	202	374
1998	Diciembre	218	339	177	736
1999	Diciembre	266	372	195	833
2000	Diciembre	328	406	253	987
2001	Diciembre	386	672	270	1.329
2002	Septiembre	–	908	291	1.199

UTILIDAD (en millones de pesos de cada año)

		Bandesarrollo	Banestado	Bhif-AFV	Total
1996	Diciembre	0	–	(82)	(82)
1997	Diciembre	(197)	–	(90)	(288)
1998	Diciembre	22	0	(33)	(10)
1999	Diciembre	41	24	12	78
2000	Diciembre	49	16	48	114
2001	Diciembre	48	253	9	311
2002	Septiembre	–	227	16	244

RENTABILIDAD DEL CAPITAL (porcentajes)

		Bandesarrollo	Banestado	Bhif-AFV	Total
1996	Diciembre	0,00	–	0,00	0,00
1997	Diciembre	0,00	–	0,00	0,00
1998	Diciembre	11,50	0,00	0,00	0,00
1999	Diciembre	18,40	7,00	6,90	10,40
2000	Diciembre	17,80	4,10	23,90	13,10
2001	Diciembre	14,40	60,50	3,70	30,60
2002	Septiembre	–	33,40	6,10	25,60

EVOLUCION DE INDICADORES DE ACTIVIDAD ADMINISTRADORAS GENERAL DE FONDOS DE INVERSION

TOTAL ACTIVO (en millones de pesos de cada año)

		Banchile	Bandesarrollo	Santiago	Total
1996	Diciembre	0	0	0	0
1997	Diciembre	0	0	0	0
1998	Diciembre	0	0	0	0
1999	Diciembre	0	0	0	0
2000	Diciembre	0	0	0	0
2001	Diciembre	0	0	0	0
2002	Septiembre	10.348	855	8.458	19.662

PATRIMONIO (en millones de pesos de cada año)

		Banchile	Bandesarrollo	Santiago	Total
1996	Diciembre	0	0	0	0
1997	Diciembre	0	0	0	0
1998	Diciembre	0	0	0	0
1999	Diciembre	0	0	0	0
2000	Diciembre	0	0	0	0
2001	Diciembre	0	0	0	0
2002	Septiembre	6.556	815	7.812	15.184

UTILIDAD (en millones de pesos de cada año)

		Banchile	Bandesarrollo	Santiago	Total
1996	Diciembre	0	0	0	0
1997	Diciembre	0	0	0	0
1998	Diciembre	0	0	0	0
1999	Diciembre	0	0	0	0
2000	Diciembre	0	0	0	0
2001	Diciembre	0	0	0	0
2002	Septiembre	1.255	77	2.502	3.835

RENTABILIDAD DEL CAPITAL (porcentajes)

		Banchile	Bandesarrollo	Santiago	Total
1996	Diciembre	0,00	0,00	0,00	0,00
1997	Diciembre	0,00	0,00	0,00	0,00
1998	Diciembre	0,00	0,00	0,00	0,00
1999	Diciembre	0,00	0,00	0,00	0,00
2000	Diciembre	0,00	0,00	0,00	0,00
2001	Diciembre	0,00	0,00	0,00	0,00
2002	Septiembre	23,70	10,50	47,10	33,80

PATRIMONIO DE LOS FONDOS ADMINISTRADOS (en millones de pesos de cada año)

		Banchile	Bandesarrollo	Santiago	Total
1996	Diciembre	0	0	0	0
1997	Diciembre	0	0	0	0
1998	Diciembre	0	0	0	0
1999	Diciembre	0	0	0	0
2000	Diciembre	0	0	0	0
2001	Diciembre	0	0	0	0
2002	Septiembre	1.298.997	815	574.491	1.874.304

NUMERO DE FONDOS ADMINISTRADOS

		Banchile	Bandesarrollo	Santiago	Total
1996	Diciembre	0	0	0	0
1997	Diciembre	0	0	0	0
1998	Diciembre	0	0	0	0
1999	Diciembre	0	0	0	0
2000	Diciembre	0	0	0	0
2001	Diciembre	0	0	0	0
2002	Septiembre	33	4	15	52

EVOLUCION DE INDICADORES DE ACTIVIDAD SOCIEDADES DE APOYO AL GIRO

TOTAL ACTIVO (en millones de pesos de cada año)

	Artículos Chile	BCI Servicios	Banestado Contact	CCA. S.A.	Globalnet	Nexus	Promarket S.A.	Proservice S.A.	Redbanc	Soc. Interb. de Dep. de Valores	Sociedad de Tar.	Servipag	Transbank ex Eclibank*	Transbank S.A.	Total
1996	Diciembre	-	-	-	493	-	-	-	4.622	531	-	2.963	2.373	76.192	87.174
1997	Diciembre	-	-	-	522	1.618	-	-	4.922	456	-	3.846	2.144	86.074	99.585
1998	Diciembre	-	-	-	505	4.420	-	-	5.178	486	-	3.836	81.246	-	95.674
1999	Diciembre	-	-	520	574	6.873	-	1.272	5.295	536	-	4.915	95.542	-	115.637
2000	Diciembre	-	-	667	773	6.807	-	1.203	5.492	768	638	2.647	106.622	-	125.858
2001	Diciembre	5.427	145	543	915	6.557	-	1.359	5.221	1.097	1.435	2.877	116.149	-	141.729
2002	Septiembre	4.774	279	693	610	6.114	688	572	6.369	1.312	903	2.877	107.611	-	134.177

PATRIMONIO (en millones de pesos de cada año)

	Artículos Chile	BCI Servicios	Banestado Contact	CCA. S.A.	Globalnet	Nexus	Promarket S.A.	Proservice S.A.	Redbanc	Soc. Interb. de Dep. de Valores	Sociedad de Tar.	Servipag	Transbank ex Eclibank*	Transbank S.A.	Total
1996	Diciembre	-	-	-	327	-	-	-	2.759	531	-	1.083	154	5.457	10.311
1997	Diciembre	-	-	-	368	860	-	-	3.015	456	-	1.317	321	4.084	10.424
1998	Diciembre	-	-	-	436	648	-	-	3.155	486	-	1.445	3.656	-	9.828
1999	Diciembre	-	-	415	537	1.261	-	130	3.252	536	-	1.220	3.607	-	11.007
2000	Diciembre	-	-	484	692	1.033	-	140	3.414	768	459	1.202	3.238	-	11.573
2001	Diciembre	1.293	49	408	826	3.105	-	146	3.388	1.097	508	1.293	3.940	-	16.056
2002	Septiembre	562	50	526	564	3.155	363	96	3.606	1.312	553	1.273	4.585	-	17.996

UTILIDAD (en millones de pesos de cada año)

	Artículos Chile	BCI Servicios	Banestado Contact	CCA. S.A.	Globalnet	Nexus	Promarket S.A.	Proservice S.A.	Redbanc	Soc. Interb. de Dep. de Valores	Sociedad de Tar.	Servipag	Transbank ex Eclibank*	Transbank S.A.	Total
1996	Diciembre	-	-	-	(90)	-	-	-	508	(419)	-	111	(1.095)	947	(38)
1997	Diciembre	-	-	-	20	(66)	-	-	618	(119)	-	166	(1.011)	693	300
1998	Diciembre	-	-	-	52	(248)	-	-	661	70	-	70	(755)	-	(210)
1999	Diciembre	6	-	38	88	(667)	-	40	696	37	-	(262)	(143)	-	(165)
2000	Diciembre	90	-	49	130	(914)	-	3	732	206	15	(74)	(538)	-	(299)
2001	Diciembre	(190)	5	91	112	0	-	1	626	305	(162)	53	601	-	1.443
2002	Septiembre	(1.750)	5	(173)	(72)	9	77	(51)	816	191	(551)	(36)	593	-	(828)

RENTABILIDAD DEL CAPITAL (porcentajes)

	Artículos Chile	BCI Servicios	Banestado Contact	CCA. S.A.	Globalnet	Nexus	Promarket S.A.	Proservice S.A.	Redbanc	Soc. Interb. de Dep. de Valores	Sociedad de Tar.	Servipag	Transbank ex Eclibank*	Transbank S.A.	Total
1996	Diciembre	-	-	-	0,00	-	-	-	22,60	0,00	-	11,40	0,00	21,00	0,00
1997	Diciembre	-	-	-	5,90	0,00	-	-	25,80	0,00	-	14,50	0,00	20,40	3,00
1998	Diciembre	-	-	-	13,70	0,00	-	-	26,50	2,10	-	5,10	0,00	-	0,00
1999	Diciembre	-	-	-	19,90	0,00	-	45,10	27,30	7,60	-	0,00	0,00	-	0,00
2000	Diciembre	-	16,00	10,20	23,10	0,00	-	2,70	27,30	36,70	3,60	0,00	0,00	-	0,00
2001	Diciembre	0,00	185,60	11,40	15,80	0,00	-	1,10	22,70	38,60	0,00	4,30	18,00	-	9,90
2002	Septiembre	0,00	12,40	27,20	0,00	0,30	27,20	0,00	29,30	17,10	0,00	0,00	14,90	-	0,00

* A partir de septiembre de 1998, las cifras incorporan las actividades que desarrollaba la empresa Transbank S.A., la cual se fusionó con Eclibank S.A.

EVOLUCION DE INDICADORES DE ACTIVIDAD SOCIEDADES DE COBRANZA

TOTAL ACTIVO (en millones de pesos de cada año)

		Banestado	Cobranza y Rec.	Normaliza	Socofin S.A.	Total
1996	Diciembre	-	-	-	-	-
1997	Diciembre	-	-	-	-	-
1998	Diciembre	-	-	501	-	501
1999	Diciembre	-	758	631	-	1.390
2000	Diciembre	1.765	645	732	-	3.142
2001	Diciembre	1.937	492	608	-	3.038
2002	Septiembre	2.159	1.036	534	3.876	7.607

PATRIMONIO (en millones de pesos de cada año)

		Banestado	Cobranza y Rec.	Normaliza	Socofin S.A.	Total
1996	Diciembre	-	-	-	-	-
1997	Diciembre	-	-	-	-	-
1998	Diciembre	-	-	330	-	330
1999	Diciembre	-	55	561	-	617
2000	Diciembre	1.508	125	680	-	2.314
2001	Diciembre	1.579	38	539	-	2.156
2002	Septiembre	1.639	488	457	268	2.854

UTILIDAD (en millones de pesos de cada año)

		Banestado	Cobranza y Rec.	Normaliza	Socofin S.A.	Total
1996	Diciembre	-	-	-	-	-
1997	Diciembre	-	-	-	-	-
1998	Diciembre	-	-	279	-	279
1999	Diciembre	-	(59)	509	-	449
2000	Diciembre	21	66	583	-	671
2001	Diciembre	835	309	776	-	1.921
2002	Septiembre	915	449	619	(314)	1.670

RENTABILIDAD DEL CAPITAL (porcentajes)

		Banestado	Cobranza y Rec.	Normaliza	Socofin S.A.	Total
1996	Diciembre	-	-	-	-	-
1997	Diciembre	-	-	-	-	-
1998	Diciembre	-	-	544,60	-	544,60
1999	Diciembre	-	0,00	966,60	-	268,70
2000	Diciembre	1,50	115,10	597,00	-	40,90
2001	Diciembre	112,40	0,00	0,00	-	818,20
2002	Septiembre	126,30	1.159,90	0,00	0,00	141,00

EVOLUCION DE INDICADORES DE ACTIVIDAD. SOCIEDADES DE SEGUROS

TOTAL ACTIVO (en millones de pesos de cada año)

	Atlas	BCI	Bhif	Banchile	BancoEstado	BankBoston	Bice	Citibank	Corp	Genera	Santander	Santiago	Scotiabank Sud Americano	Banedwards	Total
1996 Diciembre	-	-	-	-	-	-	-	-	-	-	-	-	-	-	-
1997 Diciembre	-	-	-	-	-	-	-	-	-	-	-	-	-	-	-
1998 Diciembre	727	665	769	210	-	-	-	-	100	-	323	308	154	460	3.720
1999 Diciembre	-	661	828	414	-	-	-	2.313	233	355	485	351	658	1.009	7.327
2000 Diciembre	-	522	1.039	631	1.674	380	209	4.330	249	1.383	444	509	878	1.078	13.315
2001 Diciembre	-	1.251	1.918	1.141	2.900	758	224	6.463	615	1.447	1.038	567	1.059	1.456	19.843
2002 Septiembre	-	1.399	2.583	3.119	2.940	1.354	195	8.653	942	707	1.763	1.711	1.048	-	26.330

PATRIMONIO (en millones de pesos de cada año)

	Atlas	BCI	Bhif	Banchile	BancoEstado	BankBoston	Bice	Citibank	Corp	Genera	Santander	Santiago	Scotiabank Sud Americano	Banedwards	Total
1996 Diciembre	-	-	-	-	-	-	-	-	-	-	-	-	-	-	-
1997 Diciembre	-	-	-	-	-	-	-	-	-	-	-	-	-	-	-
1998 Diciembre	567	119	184	180	-	-	-	-	73	-	219	308	89	349	2.091
1999 Diciembre	-	105	453	325	-	-	-	2.102	163	290	396	117	505	795	5.255
2000 Diciembre	-	270	726	492	1.403	349	187	4.150	181	1.289	301	134	749	836	11.072
2001 Diciembre	-	745	1.531	422	2.512	686	201	6.312	493	317	853	164	956	1.237	16.433
2002 Septiembre	-	461	2.243	2.336	2.459	1.266	171	8.339	776	635	1.521	1.243	952	-	22.406

UTILIDAD (en millones de pesos de cada año)

	Atlas	BCI	Bhif	Banchile	BancoEstado	BankBoston	Bice	Citibank	Corp	Genera	Santander	Santiago	Scotiabank Sud Americano	Banedwards	Total
1996 Diciembre	-	-	-	-	-	-	-	-	-	-	-	-	-	-	-
1997 Diciembre	-	-	-	-	-	-	-	-	-	-	-	-	-	-	-
1998 Diciembre	645	373	204	35	-	-	-	-	127	-	(593)	525	3	202	1.524
1999 Diciembre	-	(17)	264	139	-	-	-	1.490	88	259	(135)	539	413	437	3.480
2000 Diciembre	-	159	395	151	1.233	153	41	1.949	165	1.135	386	594	622	515	7.505
2001 Diciembre	-	466	782	259	2.272	326	8	2.032	474	1.336	542	876	710	790	10.880
2002 Septiembre	-	304	692	655	2.216	571	77	1.945	757	745	656	1.076	703	-	10.402

RENTABILIDAD DEL CAPITAL (porcentajes)

	Atlas	BCI	Bhif	Banchile	BancoEstado	BankBoston	Bice	Citibank	Corp	Genera	Santander	Santiago	Scotiabank Sud Americano	Banedwards	Total
1996 Diciembre	-	-	-	-	-	-	-	-	-	-	-	-	-	-	-
1997 Diciembre	-	-	-	-	-	-	-	-	-	-	-	-	-	-	-
1998 Diciembre	0,00	0,00	0,00	24,20	-	-	-	-	0,00	-	0,00	0,00	4,30	137,80	268,60
1999 Diciembre	-	0,00	139,80	75,10	-	-	-	243,40	118,30	844,30	0,00	0,00	452,20	122,10	196,20
2000 Diciembre	-	144,20	119,50	44,60	726,60	78,40	28,20	88,60	982,70	756,30	0,00	0,00	492,70	161,00	210,40
2001 Diciembre	-	167,20	104,50	159,10	947,60	90,70	4,50	47,50	2.510,10	0,00	174,30	0,00	289,60	177,30	195,90
2002 Septiembre	-	193,80	44,60	39,00	912,20	82,20	82,90	30,40	3.919,20	0,00	76,00	646,70	282,90	-	86,70

EVOLUCION DE INDICADORES DE ACTIVIDAD SOCIEDADES SECURITIZADORAS

TOTAL ACTIVO (en millones de pesos de cada año)

	Banchile	De Crédito e Inversiones	Santander	Total
1996 Diciembre	-	-	-	-
1997 Diciembre	-	-	-	-
1998 Diciembre	-	-	579	579
1999 Diciembre	-	-	3.401	3.401
2000 Diciembre	248	-	14.939	15.188
2001 Diciembre	1.928	1.362	72.577	75.868
2002 Septiembre	1.770	1.360	4.787	7.919

PATRIMONIO (en millones de pesos de cada año)

	Banchile	De Crédito e Inversiones	Santander	Total
1996 Diciembre	-	-	-	-
1997 Diciembre	-	-	-	-
1998 Diciembre	-	-	293	293
1999 Diciembre	-	-	579	579
2000 Diciembre	238	-	1.165	1.404
2001 Diciembre	437	343	1.201	1.982
2002 Septiembre	382	353	1.954	2.690

UTILIDAD (en millones de pesos de cada año)

	Banchile	De Crédito e Inversiones	Santander	Total
1996 Diciembre	-	-	-	-
1997 Diciembre	-	-	-	-
1998 Diciembre	-	-	(168)	(168)
1999 Diciembre	-	-	279	279
2000 Diciembre	2	-	558	560
2001 Diciembre	239	219	0	459
2002 Septiembre	(60)	5	736	681

RENTABILIDAD DEL CAPITAL (porcentajes)

	Banchile	De Crédito e Inversiones	Santander	Total
1996 Diciembre	-	-	-	-
1997 Diciembre	-	-	-	-
1998 Diciembre	-	-	0,00	0,00
1999 Diciembre	-	-	92,90	92,90
2000 Diciembre	0,90	-	92,00	66,40
2001 Diciembre	121,30	176,50	0,00	30,10
2002 Septiembre	0,00	1,70	60,50	34,00

EVOLUCION DE INDICADORES DE ACTIVIDAD SOCIEDADES FACTORING

TOTAL ACTIVO (en millones de pesos de cada año)

		BCI	Banchile	Banedwards	Santiago	Scotiabank Sud Americano	Total
1996	Diciembre	–	–	–	–	–	–
1997	Diciembre	–	–	–	–	–	–
1998	Diciembre	–	–	–	–	9.615	9.615
1999	Diciembre	33.354	2.450	–	12.018	7.722	55.545
2000	Diciembre	37.727	14.083	9.794	20.267	9.589	91.461
2001	Diciembre	55.591	17.231	12.338	32.283	8.532	125.976
2002	Septiembre	55.171	35.301	–	27.152	9.841	127.468

PATRIMONIO (en millones de pesos de cada año)

		BCI	Banchile	Banedwards	Santiago	Scotiabank Sud Americano	Total
1996	Diciembre	–	–	–	–	–	–
1997	Diciembre	–	–	–	–	–	–
1998	Diciembre	–	–	–	–	1.237	1.237
1999	Diciembre	3.214	1.226	–	1.573	1.304	7.318
2000	Diciembre	3.763	1.332	1.293	2.606	1.327	10.324
2001	Diciembre	6.250	1.839	1.806	2.740	1.598	14.235
2002	Septiembre	7.311	4.724	–	5.158	1.859	19.054

UTILIDAD (en millones de pesos de cada año)

		BCI	Banchile	Banedwards	Santiago	Scotiabank Sud Americano	Total
1996	Diciembre	–	–	–	–	–	–
1997	Diciembre	–	–	–	–	–	–
1998	Diciembre	–	–	–	–	140	140
1999	Diciembre	723	(70)	–	513	35	1.202
2000	Diciembre	910	48	(272)	539	66	1.291
2001	Diciembre	1.870	465	472	1.002	229	4.041
2002	Septiembre	1.730	1.003	–	858	249	3.833

RENTABILIDAD DEL CAPITAL (porcentajes)

		BCI	Banchile	Banedwards	Santiago	Scotiabank Sud Americano	Total
1996	Diciembre	–	–	–	–	–	–
1997	Diciembre	–	–	–	–	–	–
1998	Diciembre	–	–	–	–	12,80	12,80
1999	Diciembre	29,10	0,00	–	48,50	2,80	19,70
2000	Diciembre	31,90	3,80	0,00	26,10	5,20	14,30
2001	Diciembre	42,70	33,90	35,50	57,70	16,80	39,60
2002	Septiembre	31,00	27,00	–	20,00	14,80	25,20

CONCENTRACION DE LA CARTERA DE CONTRATOS DE LEASING POR CATEGORIA DE RIESGO Y TIPO DE OPERACION DE INSTITUCIONES FINANCIERAS

CLASIFICACION DE LOS CONTRATOS. SEPTIEMBRE 2002 (en porcentajes)

POR CATEGORIA DE RIESGO	BBVA Banco Bhif	BankBoston N.A.	Bice	Citibank N.A.	Corpbanca	Dresdner Bank Lateinamerika Chile	De Inversiones Chile	De Crédito e Inversiones	Del Desarrollo	Del Estado de Chile	HNS Banco	HSBC Bank USA	Santander-Chile	Scotiabank Sud Americano	Security	Total
A	71,20	79,62	88,57	10,18	50,57	21,39	25,49	69,70	2,66	30,04	8,32	13,72	58,74	56,03	54,89	47,30
B	25,72	12,10	10,38	83,97	47,45	78,61	64,08	27,56	90,58	39,01	83,84	86,28	37,79	24,25	41,90	46,33
B-	2,29	8,27	1,06	5,20	1,71	0,00	6,02	2,71	6,12	28,18	7,45	0,00	3,14	16,98	3,19	4,98
C	0,79	0,00	0,00	0,65	0,01	0,00	4,41	0,03	0,63	2,77	0,39	0,00	0,33	2,61	0,00	1,37
D	0,01	0,00	0,00	0,00	0,25	0,00	0,01	0,00	0,00	0,00	0,00	0,00	0,00	0,13	0,02	0,04
TOTAL	100,00	100,00	100,00	100,00	100,00	100,00	100,00	100,00	100,00	100,00	100,00	100,00	100,00	100,00	100,00	100,00

CLASIFICACION DE LOS CONTRATOS. SEPTIEMBRE 2002 (en porcentajes)

POR TIPO DE OPERACION	BBVA Banco Bhif	BankBoston N.A.	Bice	Citibank N.A.	Corpbanca	Dresdner Bank Lateinamerika Chile	De Inversiones Chile	De Crédito e Inversiones	Del Desarrollo	Del Estado de Chile	HNS Banco	HSBC Bank USA	Santander-Chile	Scotiabank Sud Americano	Security	Total
Leasing mobiliario	50,21	100,00	62,37	100,00	41,98	97,55	55,62	60,43	26,82	20,66	87,31	100,00	39,76	43,54	45,83	49,43
Leasing inmobiliario	30,45	0,00	28,04	0,00	17,14	2,45	35,60	18,34	37,25	40,89	7,61	0,00	25,42	32,47	20,73	26,43
Lease-back mobiliario	2,04	0,00	9,59	0,00	0,93	0,00	1,21	2,31	1,37	4,17	3,64	0,00	4,17	0,35	4,02	2,80
Lease-back inmobiliario	17,30	0,00	0,00	0,00	39,95	0,00	7,30	18,93	34,56	34,28	1,44	0,00	30,64	23,64	29,42	21,28
Otros	0,00	0,00	0,00	0,00	0,00	0,00	0,27	0,00	0,00	0,00	0,00	0,00	0,00	0,00	0,00	0,06
TOTAL	100,00	100,00	100,00	100,00	100,00	100,00	100,00	100,00	100,00	100,00	100,00	100,00	100,00	100,00	100,00	100,00

CLASIFICACION DE LOS CONTRATOS. SEPTIEMBRE 2002 (en porcentajes)

POR MOROSIDAD	BBVA Banco Bhif	BankBoston N.A.	Bice	Citibank N.A.	Corpbanca	Dresdner Bank Lateinamerika Chile	De Inversiones Chile	De Crédito e Inversiones	Del Desarrollo	Del Estado de Chile	HNS Banco	HSBC Bank USA	Santander-Chile	Scotiabank Sud Americano	Security	Total
Al día	84,92	99,96	90,78	97,59	93,42	100,00	88,23	92,14	88,37	74,22	67,52	100,00	93,60	80,15	88,26	89,39
31 a 60 días	7,66	0,04	4,37	0,73	2,36	0,00	4,38	5,85	5,48	1,01	22,30	0,00	2,74	6,08	6,67	4,58
61 a 90 días	0,59	0,00	0,50	0,73	0,10	0,00	3,09	0,19	1,30	3,84	4,63	0,00	0,29	1,26	1,15	1,34
91 a 180 días	5,09	0,00	0,33	0,00	1,46	0,00	2,17	0,73	2,46	9,37	3,31	0,00	0,98	6,46	3,50	2,15
181 o más días	1,74	0,00	4,02	0,95	2,66	0,00	2,12	1,08	2,40	11,56	2,24	0,00	2,39	6,04	0,42	2,54
TOTAL	100,00	100,00	100,00	100,00	100,00	100,00	100,00	100,00	100,00	100,00	100,00	100,00	100,00	100,00	100,00	100,00

CONCENTRACION DE LA CARTERA DE CONTRATOS DE LEASING POR CATEGORIA DE RIESGO Y TIPO DE OPERACION DE SOCIEDADES FILIALES DE LEASING

CLASIFICACION DE LOS CONTRATOS. SEPTIEMBRE 2002 (en porcentajes)

FOR CATEGORIA DE RIESGO	Santiago Leasing	Sudameris	Total
A	27,85	65,94	31,01
B	65,04	33,03	62,37
B-	5,60	0,55	5,18
C	1,11	0,45	1,05
D	0,41	0,03	0,38
TOTAL	100,00	100,00	100,00

CLASIFICACION DE LOS CONTRATOS. SEPTIEMBRE 2002 (en porcentajes)

POR TIPO DE OPERACION	Santiago Leasing	Sudameris	Total
Leasing mobiliario	43,58	81,25	46,72
Leasing inmobiliario	47,43	14,69	44,70
Lease-back mobiliario	0,39	2,57	0,57
Lease-back inmobiliario	8,60	1,50	8,01
Otros	0,00	0,00	0,00
TOTAL	100,00	100,00	100,00

CLASIFICACION DE LOS CONTRATOS. SEPTIEMBRE 2002 (en porcentajes)

POR MOROSIDAD	Santiago Leasing	Sudameris	Total
Al día	92,11	94,47	92,31
31 a 60 días	2,05	4,91	2,29
61 a 90 días	1,98	0,20	1,83
91 a 180 días	1,86	0,00	1,71
181 o más días	1,99	0,43	1,86
TOTAL	100,00	100,00	100,00

CONCENTRACION DE LA CARTERA DE CONTRATOS DE LEASING POR ACTIVIDAD ECONOMICA Y TIPO DE BIEN DE INSTITUICIONES FINANCIERAS

CLASIFICACION DE LOS CONTRATOS. SEPTIEMBRE 2002 (en millones de pesos)

FOR ACTIVIDAD ECONOMICA	BBVA Banco Bñif	BankBoston N.A.	Bice	Citibank N.A.	Corpbanca	Dresdner Bank	De Chile	De Crédito e Inv.	Del Desarrollo de Chile	HNS Banco	HSBC Bank USA	Santander- Chile	Scotiabank Sud Americano	Security	Total
Agricultura y ganadería excepto fruticultura	1.141	247	382	34	4.207	0	7.445	2.935	3.410	742	49	4.980	77	565	26.668
Fruticultura	318	0	668	0	442	0	5.564	116	662	0	0	2.761	20	345	11.427
Silvicultura y extracción de madera	372	0	3.919	0	1.702	0	2.125	287	102	6	0	3.130	34	715	12.737
Pesca	269	0	344	0	988	0	21.056	1.478	2.695	19	0	3.519	216	387	31.089
Explotación de minas y canteras	755	0	721	359	3.906	0	3.615	3.004	771	2.042	0	5.483	0	877	21.961
Producción de petróleo crudo y gas natural	7	0	0	0	14	0	149	25	0	44	0	1.784	0	0	2.022
Ind. de prod. alimenticios, bebidas y tabacos	963	110	7.198	132	875	1.047	4.077	2.185	992	3.263	0	8.800	0	1.612	31.803
Industria textil y del cuero	806	36	69	0	3.907	0	5.419	2.626	479	3.821	29	1.833	503	613	20.141
Industria de la madera y muebles	261	772	2.261	0	427	0	2.434	867	842	153	0	1.482	0	1.272	10.881
Industrial del papel, imprentas y editoriales	463	18	277	131	1.951	0	8.186	674	207	0	0	2.718	159	946	15.902
Ind. prod. quim. deriv. del petróleo, carbón, caucho y plástico	1.169	1.114	753	210	811	491	9.055	1.235	1.414	880	0	5.135	41	1.522	23.970
Fab. prod. minerales metálicos y no metálicos, maq. y equipos	2.589	265	962	0	812	0	5.964	2.961	1.745	374	216	3.440	200	968	20.497
Otras industrias manufactureras	801	1.644	263	293	6.881	102	12.043	2.150	29	2.221	4.442	4.922	80	438	36.308
Electricidad, gas y agua	245	0	206	0	0	0	10.911	205	41	0	0	201	193	4.501	16.511
Construcción de viviendas	1.098	42	38	0	16.289	0	7.380	1.390	519	727	514	15.714	45	2.110	45.866
Otras obras y construcciones	5.526	1.165	5.487	2.347	3.629	79	30.684	9.945	1.371	1.433	1.027	22.084	675	1.510	86.981
Comercio al por mayor	4.679	992	4.754	345	8.962	343	14.667	11.455	845	13.401	0	35.031	974	1.206	99.028
Comercio al por menor, restaurantes y hoteles	5.666	3.267	466	16	15.871	474	23.620	4.060	4.724	0	1.989	36.547	1.268	1.553	99.521
Transporte y almacenamiento	8.861	2.201	3.658	2.368	21.022	526	12.987	7.029	5.769	500	18.066	20.528	2.007	4.381	109.902
Comunicaciones	385	5	3.993	0	2.985	0	3.73	3.666	68	129	0	7.521	0	4.047	22.631
Establecimientos financ. y de seguros	392	0	450	9	3.765	0	3.559	3.088	1.215	148	0	708	243	2.140	16.113
Bienes inmuebles y servicios prestados a las empresas	13.706	3.228	9.064	1.282	10.346	1.072	31.280	10.962	11.227	0	2.782	40.582	1.032	10.113	146.636
Servicios comunales, sociales y personales	11.265	1.204	4.550	414	8.157	0	21.802	6.935	7.270	8.746	1.133	32.987	2.392	10.254	117.111
Otros	0	0	0	0	0	0	99	70	51	0	0	2.742	0	12	2.975
TOTAL	61.737	16.312	50.484	7.921	117.350	4.133	244.484	79.350	43.491	41.272	35.216	264.631	10.158	52.086	1.028.681

CLASIFICACION DE LOS CONTRATOS. SEPTIEMBRE 2002 (en millones de pesos)

POR TIPO DE BIEN	BBVA Banco Bñif	BankBoston N.A.	Bice	Citibank N.A.	Corpbanca	Dresdner Bank	De Chile	De Crédito e Inv.	Del Desarrollo de Chile	HNS Banco	HSBC Bank USA	Santander- Chile	Scotiabank Sud Americano	Security	Total
Automóviles	2.681	689	2.362	242	3.546	188	6.382	5.198	877	222	1.865	13.281	46	1.490	39.080
Equipos de transporte	6.990	3.110	5.828	3.113	28.175	0	34.694	9.948	5.577	1.703	22.606	23.501	1.543	6.295	153.082
Equipos de movimiento de tierra	4.559	2.591	2.070	3.606	4.601	1.293	8.890	8.019	789	2.539	2.453	16.909	57	2.424	60.809
Equipos de manipulación de carga	2.743	650	2.925	36	4.661	1.010	2.796	1.979	444	285	506	3.474	309	2.891	24.709
Equipos y máquinas industriales	5.933	4.467	9.199	400	4.583	1.039	35.617	12.952	2.765	359	1.536	29.882	457	4.047	113.285
Equipos computacionales medianos y grandes	1.887	851	501	218	896	390	1.662	4.970	268	385	1.412	11.843	272	464	26.019
Equipos de oficina	939	408	14	12	2.393	25	5.626	2.097	51	273	148	2.453	64	3.188	17.690
Equipos médicos y clínicos	2.029	2.681	386	0	743	0	2.250	1.574	124	708	0	5.083	358	530	16.465
Equipos de medición, control y expendio	230	66	26	0	356	0	149	333	706	4	6	936	61	635	3.507
Equipos de filmación y video	139	22	8	0	16	0	177	272	78	0	0	1.018	0	0	1.732
Equipos de impresión y reproducción en serie	467	575	298	82	215	52	436	1.194	237	96	172	918	107	688	5.537
Equipos para tratamiento maderero	165	56	3.511	0	305	0	607	283	271	0	201	1.683	12	357	7.452
Equipos agrícolas	398	0	148	0	946	101	1.186	745	164	5	1.271	4.350	984	350	10.647
Bienes raíces	32.505	71	23.183	0	65.789	34	133.270	29.640	31.127	34.667	3.040	147.459	5.692	26.594	533.000
Equipos de energía	71	146	25	212	126	0	10.733	146	14	27	0	1.839	196	2.134	15.668
Otros	0	0	0	0	0	0	0	0	0	0	0	0	0	0	0
TOTAL	61.737	16.312	50.484	7.921	117.350	4.133	244.484	79.350	43.491	41.272	35.216	264.631	10.158	52.086	1.028.681

CONCENTRACION DE LA CARTERA DE CONTRATOS DE LEASING POR ACTIVIDAD ECONOMICA Y TIPO DE BIEN DE SOCIEDADES FILIALES DE LEASING

CLASIFICACION DE LOS CONTRATOS. SEPTIEMBRE 2002 (en millones de pesos)

POR ACTIVIDAD ECONOMICA	Santiago Leasing	Sudameris	Total
Agricultura y ganadería excepto fruticultura	1.041	159	1.200
Fruticultura	713	0	713
Silvicultura y extracción de madera	8.236	0	8.236
Pesca	4.219	197	4.416
Explotación de minas y canteras	1.002	63	1.065
Producción de petróleo crudo y gas natural	0	0	0
Ind. de prod. alimenticios, bebidas y tabacos	1.137	214	1.351
Industria textil y del cuero	554	0	554
Industria de la madera y muebles	208	2	210
Industrial del papel, imprentas y editoriales	4.059	141	4.200
Ind. prod. químicos derivados del petróleo, carbón, caucho y plástico	478	242	719
Fabric. prod. minerales metálicos y no metálicos, maquinarias y equipos	2.447	270	2.717
Otras industrias manufactureras	5.765	262	6.027
Electricidad, gas y agua	244	0	244
Construcción de viviendas	3.523	70	3.592
Otras obras y construcciones	18.285	215	18.499
Comercio al por mayor	2.189	6.162	8.351
Comercio al por menor, restaurantes y hoteles	49.233	421	49.655
Transporte y almacenamiento	11.142	359	11.500
Comunicaciones	8.612	457	9.069
Establecimientos financ. y de seguros	3.069	935	4.004
Bienes inmuebles y servicios prestados a las empresas	8.614	1.395	10.009
Servicios comunales, sociales y personales	21.703	2.748	24.451
Otros	1.288	0	1.288
TOTAL	157.762	14.312	172.073

CLASIFICACION DE LOS CONTRATOS. SEPTIEMBRE 2002 (en millones de pesos)

POR TIPO DE BIEN	Santiago Leasing	Sudameris	Total
Automóviles	5.696	971	6.667
Equipos de transporte	21.939	1.176	23.115
Equipos de movimiento de tierra	5.178	815	5.993
Equipos de manipulación de carga	1.696	1.156	2.851
Equipos y máquinas industriales	13.334	1.519	14.853
Equipos computacionales medianos y grandes	6.199	102	6.302
Equipos de oficina	2.998	3.002	6.001
Equipos médicos y clínicos	3.138	1.554	4.692
Equipos de medición, control y expendio	178	94	272
Equipos de filmación y video	336	1	337
Equipos de impresión y reproducción en serie	5.049	296	5.344
Equipos para tratamiento maderero	753	0	753
Equipos agrícolas	2.654	43	2.697
Bienes raíces	87.234	3.563	90.797
Equipos de energía	1.380	19	1.399
Otros	0	0	0
TOTAL	157.762	14.312	172.073

CLASIFICACION DE LOS CONTRATOS DE LEASING POR ACTIVIDAD ECONOMICA DE INSTITUCIONES FINANCIERAS. SEPTIEMBRE 2002 (en millones de pesos)

ACTIVIDAD ECONOMICA	NUMERO DE ARRENDATARIOS	NUMERO DE CONTRATOS	VALOR NETO	PORCENTAJE SOBRE EL TOTAL
Agricultura y ganadería excepto fruticultura	403	573	26.668	2,59
Fruticultura	94	143	11.427	1,11
Silvicultura y extracción de madera	176	294	12.737	1,24
Pesca	95	155	31.089	3,02
Explotación de minas y canteras	151	263	21.961	2,13
Ind. de prod. alimenticios, bebidas y tabacos	249	366	31.803	3,09
Industria textil y del cuero	125	157	20.141	1,96
Industria de la madera y muebles	123	191	10.881	1,06
Industrial del papel, imprentas y editoriales	137	174	15.902	1,55
Ind. prod. químicos derivados del petróleo, carbón, caucho y plástico	235	407	23.970	2,33
Fabric. prod. minerales metálicos y no metálicos, maquinarias y equipos	235	337	20.497	1,99
Otras industrias manufactureras	375	483	36.308	3,53
Electricidad, gas y agua	59	104	16.511	1,61
Construcción de viviendas	158	229	45.866	4,46
Otras obras y construcciones	708	1.084	86.981	8,46
Comercio al por mayor	927	1.430	99.028	9,63
Comercio al por menor, restaurantes y hoteles	931	1.453	99.521	9,67
Transporte y almacenamiento	1.773	2.502	109.902	10,68
Comunicaciones	101	222	22.631	2,20
Establecimientos financ. y de seguros	139	185	16.113	1,57
Bienes inmuebles y servicios prestados a las empresas	972	1.546	146.636	14,25
Servicios comunales, sociales y personales	1.841	2.562	117.111	11,38
Otros	166	185	4.998	0,49
TOTAL	10.173	15.045	1.028.681	100,00

CLASIFICACION DE LOS CONTRATOS DE LEASING POR TIPO DE BIEN DE INSTITUCIONES FINANCIERAS. SEPTIEMBRE 2002 (en millones de pesos)

TIPO DE BIEN	NUMERO DE BIENES	VALOR NETO	PORCENTAJE SOBRE EL TOTAL
Automóviles	7.502	39.080	3,80
Equipos de transporte	6.723	153.082	14,90
Equipos de movimiento de tierras	1.872	60.809	5,90
Equipos de manipulación de carga	1.692	24.709	2,40
Equipos y máquinas industriales	6.810	113.285	11,00
Equipos computacionales medianos y grandes	5.694	26.019	2,50
Equipos de oficina	2.937	17.690	1,70
Equipos médicos y clínicos	1.500	16.465	1,60
Equipos de medición, control y expendio	847	3.507	0,30
Equipos de filmación y video	337	1.732	0,20
Equipos de impresión y reproducción en serie	368	5.537	0,50
Equipos para tratamiento maderero	319	7.452	0,70
Equipos agrícolas	633	10.647	1,00
Bienes raíces	4.476	533.000	51,80
Equipos de energía	311	15.668	1,50
TOTAL CARTERA	42.021	1.028.681	100,00

CLASIFICACION DE LOS CONTRATOS DE LEASING POR ACTIVIDAD ECONOMICA DE SOCIEDADES FILIALES DE LEASING. SEPTIEMBRE 2002 (en millones de pesos)

ACTIVIDAD ECONOMICA	NUMERO DE ARRENDATARIOS	NUMERO DE CONTRATOS	VALOR NETO	PORCENTAJE SOBRE EL TOTAL
Agricultura y ganadería excepto fruticultura	—	—	—	—
Fruticultura	—	—	—	—
Silvicultura y extracción de madera	90	134	8.236	4,79
Pesca	19	28	4.416	2,57
Explotación de minas y canteras	—	—	—	—
Ind. de prod. alimenticios, bebidas y tabacos	—	—	—	—
Industria textil y del cuero	—	—	—	—
Industria de la madera y muebles	—	—	—	—
Industrial del papel, imprentas y editoriales	40	51	4.200	2,44
Ind. prod. químicos derivados del petróleo, carbón, caucho y plástico	—	—	—	—
Fabric. prod. minerales metálicos y no metálicos, maquinarias y equipos	65	88	2.717	1,58
Otras industrias manufactureras	122	216	6.027	3,50
Electricidad, gas y agua	—	—	—	—
Construcción de viviendas	17	27	3.592	2,09
Otras obras y construcciones	186	286	18.499	10,75
Comercio al por mayor	132	249	8.351	4,85
Comercio al por menor, restaurantes y hoteles	421	685	49.655	28,86
Transporte y almacenamiento	427	623	11.500	6,68
Comunicaciones	97	191	9.069	5,27
Establecimientos financ. y de seguros	38	72	4.004	2,33
Bienes inmuebles y servicios prestados a las empresas	87	129	10.009	5,82
Servicios comunales, sociales y personales	693	895	24.451	14,21
Otros	270	363	7.346	4,27
TOTAL	2.704	4.037	172.073	100,00

CLASIFICACION DE LOS CONTRATOS DE LEASING POR TIPO DE BIEN DE SOCIEDADES FILIALES DE LEASING. SEPTIEMBRE 2002 (en millones de pesos)

TIPO DE BIEN	NUMERO DE BIENES	VALOR NETO	PORCENTAJE SOBRE EL TOTAL
Automóviles	2.000	6.667	3,90
Equipos de transporte	1.546	23.115	13,40
Equipos de movimiento de tierras	481	5.993	3,50
Equipos de manipulación de carga	374	2.851	1,70
Equipos y máquinas industriales	1.608	14.853	8,60
Equipos computacionales medianos y grandes	3.326	6.302	3,70
Equipos de oficina	2.710	6.001	3,50
Equipos médicos y clínicos	630	4.692	2,70
Equipos de medición, control y expendio	186	272	0,20
Equipos de filmación y video	715	337	0,20
Equipos de impresión y reproducción en serie	114	5.344	3,10
Equipos para tratamiento maderero	67	753	0,40
Equipos agrícolas	367	2.697	1,60
Bienes raíces	1.234	90.797	52,80
Equipos de energía	116	1.399	0,80
TOTAL CARTERA	15.474	172.073	100,00

**DISTRIBUCION DE DEUDORES EN LEASING CON DEUDA EN SU BANCO
MATRIZ Y EN EL SISTEMA FINANCIERO. SEPTIEMBRE 2002**

POR NUMERO DE DEUDORES Y MONTOS AGREGADOS

COMPAÑIA DE LEASING	NUMERO DE DEUDORES CON DEUDA EN		Nº DE DEUDORES SIN DEUDA EN INSTITUCIONES FINANCIERAS	TOTAL DE ARRENDATARIOS
	BANCO MATRIZ	OTRA INSTITUCION FINANCIERA		
Santiago Leasing S.A.	1.822	430	330	2.582
Sudameris Leasing S.A.	48	60	14	122
TOTAL DEUDORES	1.870	490	344	2.704
TOTAL DE DEUDA (*)	104.628	41.615	25.830	172.073

(*) Valor Neto de Contratos (MM\$).

ESTADOS FINANCIEROS DE LAS EMPRESAS DE LEASING FILIALES DE BANCOS

ESTADOS DE SITUACION. SEPTIEMBRE 2002 (saldos a fin de mes en millones de pesos)

	Santiago Leasing	Sudameris	Total
ACTIVOS			
ACTIVOS CIRCULANTES	57.233	8.495	65.728
Disponibles	1.216	279	1.495
Valores negociables	440	495	935
Contratos de leasing hasta un año	48.183	4.700	52.883
Activos para leasing	560	33	593
Deudores varios	1.248	536	1.783
Impuestos por recuperar	1.422	431	1.853
Otros activos circulantes	4.164	2.022	6.186
ACTIVOS A LARGO PLAZO	111.022	9.991	121.013
Contratos de leasing a más de un año	104.509	9.490	113.999
Otros activos	6.513	501	7.014
ACTIVOS FIJOS	97	5	102
TOTAL ACTIVOS	168.352	18.492	186.843
PASIVOS			
PASIVOS CIRCULANTES	44.327	5.585	49.912
Obligaciones con bancos hasta un año	33.616	3.587	37.202
Obligaciones con otras instituciones hasta un año	299	0	299
Obligaciones por emisión de bonos	6.174	1.380	7.554
Documentos y cuentas por pagar	2.676	602	3.278
Acreeedores varios	0	0	0
Provisiones y retenciones	1.563	16	1.579
Impuesto a la renta	0	0	0
Otros pasivos circulantes	0	0	0
PASIVOS A LARGO PLAZO	99.234	10.381	109.614
Obligaciones con bancos a más de un año	25.307	83	25.390
Obligaciones con otras instituciones	0	0	0
Obligaciones por emisión de bonos	73.205	7.813	81.018
Documentos y cuentas por pagar	722	71	793
Acreeedores varios	0	0	0
Otros pasivos a largo plazo	0	2.414	2.414
CAPITAL PAGADO Y RESERVAS	19.940	2.291	22.231
UTILIDAD (PERDIDA) DEL EJERCICIO	4.851	235	5.086
TOTAL PASIVOS	168.352	18.492	186.843

ESTADOS DE RESULTADO. SEPTIEMBRE 2002 (en millones de pesos)

	Santiago Leasing	Sudameris	Total
INGRESOS OPERACIONALES	19.319	1.398	20.717
Intereses percibidos y devengados	13.348	1.000	14.348
Reajustes percibidos y devengados	3.817	301	4.118
Otros ingresos operacionales	2.154	97	2.251
GASTOS OPERACIONALES	11.378	904	12.282
Intereses pagados y devengados	7.518	605	8.123
Reajustes pagados y devengados	3.415	262	3.677
Otros gastos operacionales	445	37	481
MARGEN OPERACIONAL BRUTO	7.942	494	8.436
GASTOS DE APOYO OPERACIONAL	1.655	163	1.818
MARGEN OPERACIONAL	6.287	332	6.618
PROVISIONES SOBRE ACTIVOS	1.169	34	1.203
MARGEN OPERACIONAL NETO	5.118	298	5.415
Ingresos por inversiones financieras	115	5	121
Otros ingresos	31	17	48
Otros egresos	93	24	117
Corrección monetaria	(232)	(18)	(249)
RESULTADO ANTES DE IMPUESTOS	4.939	279	5.218
Impuesto a la renta	88	43	131
UTILIDAD (PERDIDA) DEL EJERCICIO	4.851	235	5.086

DETALLE DE LOS CONTRATOS

	Santiago Leasing	Sudameris	Total
CONTRATOS DE LEASING	152.692	14.190	166.882
Contratos de leasing	217.848	19.639	237.487
Intereses diferidos	(40.889)	(2.901)	(43.790)
IVA diferido	(19.197)	(2.426)	(21.624)
Provisiones sobre contratos	(5.069)	(122)	(5.191)

ESTADOS FINANCIEROS DE LAS EMPRESAS DE ASESORIA FINANCIERA FILIALES DE BANCOS

ESTADOS DE SITUACION. SEPTIEMBRE 2002 (saldos a fin de mes en millones de pesos)

	Bandesarrollo Servi.	Banchile S.A.	BCI	Bandesarrollo S.A.	Bandesarrollo Microemp. S.A.	Bhif S.A.
ACTIVOS						
Disponible	1	4	84	2	20	75
Depósitos a plazo y valores negociables	0	691	281	172	18	814
Documentos y cuentas por cobrar	3	325	294	182	118	7
Deudores varios	0	0	0	2	31	0
Impuestos por recuperar	1	23	1	13	20	39
Otros activos circulantes	32	13	10	9	18	17
TOTAL ACTIVOS CIRCULANTES	36	1.056	670	380	226	952
TOTAL ACTIVO FIJO	243	9	19	16	127	4
Gastos de organización y puesta en marcha	13	0	20	0	0	0
Otros activos	9	79	49	22	34	93
Amortizaciones	0	0	(3)	0	0	0
TOTAL OTROS ACTIVOS	22	79	66	22	34	93
TOTAL ACTIVOS	301	1.144	754	418	387	1.049
PASIVOS						
Documentos y cuentas por pagar	153	9	1	2	13	1
Doctos. y ctas. por pagar a emp. relacionadas	0	0	0	0	18	5
Impuesto a la renta	0	0	0	22	2	58
Provisiones y retenciones	8	204	94	18	106	18
Otros pasivos circulantes	4	0	0	0	12	0
TOTAL PASIVOS CIRCULANTES	165	213	94	41	152	81
TOTAL PASIVOS LARGO PLAZO	0	0	3	0	19	0
CAPITAL PAGADO Y RESERVAS	237	416	418	238	200	667
UTILIDAD (PERDIDA) DEL EJERCICIO	(100)	515	239	139	16	301
TOTAL PASIVOS	301	1.144	754	418	387	1.049

ESTADOS DE RESULTADO. SEPTIEMBRE 2002 (en millones de pesos)

	Bandesarrollo Servi.	Banchile S.A.	BCI	Bandesarrollo S.A.	Bandesarrollo Microemp. S.A.	Bhif S.A.
Ingresos operacionales	33	841	641	365	1.330	536
Gastos operacionales	(132)	(287)	(361)	(209)	(1.319)	(198)
RESULTADO OPERACIONAL	(99)	554	280	156	11	338
Otros ingresos	0	57	13	8	17	28
Otros gastos	(3)	0	(5)	0	(9)	0
Corrección monetaria	2	(4)	(5)	(3)	1	(8)
RESULTADO NO OPERACIONAL	(2)	53	4	5	9	21
Impuesto a la renta	0	(92)	(46)	(22)	(3)	(58)
UTILIDAD (PERDIDA) DEL EJERCICIO	(100)	515	239	139	16	301

ESTADOS FINANCIEROS DE LAS EMPRESAS DE ASESORIA FINANCIERA FILIALES DE BANCOS

ESTADOS DE SITUACION. SEPTIEMBRE 2002 (saldos a fin de mes en millones de pesos)

	Corp S.A.	Santiago S.A.	Scotiabank Sud Americano	Banestado Microempresa	Total
ACTIVOS					
Disponible	1	267	1	48	503
Depósitos a plazo y valores negociables	46	0	0	0	2.023
Documentos y cuentas por cobrar	0	0	5	336	1.269
Deudores varios	0	1	0	15	49
Impuestos por recuperar	1	5	10	71	184
Otros activos circulantes	47	2	496	17	662
TOTAL ACTIVOS CIRCULANTES	96	275	513	487	4.690
TOTAL ACTIVO FIJO	0	0	0	267	685
Gastos de organización y puesta en marcha	0	0	1	19	53
Otros activos	0	5	0	0	293
Amortizaciones	0	0	(1)	0	(3)
TOTAL OTROS ACTIVOS	1	5	0	19	342
TOTAL ACTIVOS	97	281	513	773	5.717
PASIVOS					
Documentos y cuentas por pagar	1	0	0	60	240
Doctos. y ctas. por pagar a emp. relacionadas	0	82	0	3	108
Impuesto a la renta	0	0	54	26	162
Provisiones y retenciones	7	40	2	217	714
Otros pasivos circulantes	0	0	0	11	27
TOTAL PASIVOS CIRCULANTES	7	122	56	317	1.250
TOTAL PASIVOS LARGO PLAZO	0	0	0	0	22
CAPITAL PAGADO Y RESERVAS	141	435	178	760	3.690
UTILIDAD (PERDIDA) DEL EJERCICIO	(52)	(277)	279	(304)	755
TOTAL PASIVOS	97	281	513	773	5.717

ESTADOS DE RESULTADO. SEPTIEMBRE 2002 (en millones de pesos)

	Corp S.A.	Santiago S.A.	Scotiabank Sud Americano	Banestado Microempresa	Total
Ingresos operacionales	5	105	407	3.224	7.487
Gastos operacionales	(62)	(252)	(87)	(3.493)	(6.401)
RESULTADO OPERACIONAL	(57)	(147)	320	(270)	1.086
Otros ingresos	7	16	14	29	189
Otros gastos	0	(140)	0	(58)	(216)
Corrección monetaria	(2)	(5)	(2)	(5)	(31)
RESULTADO NO OPERACIONAL	5	(130)	12	(34)	(58)
Impuesto a la renta	0	0	(53)	0	(273)
UTILIDAD (PERDIDA) DEL EJERCICIO	(52)	(277)	279	(304)	755

ESTADOS FINANCIEROS DE LOS AGENTES DE VALORES FILIALES DE BANCOS

ESTADOS DE SITUACION. SEPTIEMBRE 2002 (saldos a fin de mes en millones de pesos)

	Santander	Sudameris	Citibank Agencia	Total
ACTIVOS				
Disponible	92	1	420	513
Títulos renta variable	0	0	0	0
Títulos renta fija	74.856	726	1.203	76.785
Derechos operaciones a futuro	579.227	12.023	0	591.250
Otros activos circulantes	1.990	2	42	2.034
TOTAL ACTIVOS CIRCULANTES	656.165	12.752	1.665	670.582
TOTAL ACTIVOS FIJOS	0	9	0	9
Títulos bolsa de valores	0	0	0	0
Inversiones en sociedades	23	0	0	23
Otros activos	0	2	0	2
TOTAL OTROS ACTIVOS	23	2	0	24
TOTAL ACTIVOS	656.187	12.763	1.665	670.615
PASIVOS				
Obligaciones con inst. financieras	0	0	0	0
Obligaciones operaciones a futuro	579.891	12.028	0	591.919
Otros pasivos circulantes	2.269	17	149	2.434
TOTAL PASIVOS CIRCULANTES	582.160	12.045	149	594.353
TOTAL PASIVOS LARGO PLAZO	0	2	0	2
Capital y reservas	60.734	674	864	62.271
Utilidad (pérdida) del ejercicio	13.294	42	652	13.988
TOTAL PATRIMONIO	74.028	716	1.516	76.260
TOTAL PASIVOS	656.187	12.763	1.665	670.615

ESTADOS DE RESULTADO. SEPTIEMBRE 2002 (en millones de pesos)

	Santander	Sudameris	Citibank Agencia	Total
Ingresos operacionales	100.931	829	927	102.687
Gastos operacionales	84.183	766	140	85.090
RESULTADO OPERACIONAL	16.748	63	787	17.598
Ingresos no operacionales	1	0	0	1
Gastos no operacionales	26	2	0	27
RESULTADO NO OPERACIONAL	(25)	(2)	0	(27)
Corrección monetaria	(903)	(9)	(11)	(923)
Impuesto a la renta	(2.526)	(10)	(124)	(2.660)
UTILIDAD (PERDIDA) DEL EJERCICIO	13.294	42	652	13.988

ESTADOS FINANCIEROS DE LOS CORREDORES DE BOLSA FILIALES DE BANCOS

ESTADOS DE SITUACION. SEPTIEMBRE 2002 (saldos a fin de mes en millones de pesos)

	Banchile	BCI	BancoEstado	BBVA Banco Bhif	Bice
ACTIVOS					
Disponible	4.853	898	8	216	7.456
Títulos renta variable	4.299	5.132	3	1	0
Títulos renta fija	30.827	2.372	8.234	786	12.796
Derechos operaciones a futuro	175.919	90.528	43.293	79.976	85.739
Deudores por intermediación	11.800	9.078	0	8.407	15.355
Documentos por cobrar	5.128	795	2	54	63
Otros activos circulantes	9.670	1.776	84	7.294	1.345
TOTAL ACTIVOS CIRCULANTES	242.495	110.578	51.625	96.734	122.755
TOTAL ACTIVOS FIJOS	426	71	8	5	2
Títulos bolsa de valores	745	384	316	389	376
Otros activos	7	144	82	4	18
TOTAL OTROS ACTIVOS	752	528	398	393	394
TOTAL ACTIVOS	243.674	111.177	52.031	97.131	123.151
PASIVOS					
Obligacs. con bancos e inst. financieras	19.278	1.059	1.196	200	59
Obligaciones por operaciones a futuro	175.876	90.593	43.384	79.600	86.610
Acreedores por intermediación	12.056	9.050	1	8.416	15.335
Documentos por pagar	13.518	120	38	548	739
Otros pasivos circulantes	1.643	849	872	295	670
TOTAL PASIVOS CIRCULANTES	222.371	101.672	45.491	89.059	103.414
TOTAL PASIVOS LARGO PLAZO	0	0	0	0	1
Capital y reservas	16.968	7.821	5.107	6.947	16.875
Utilidad (pérdida) del ejercicio	4.335	1.684	1.432	1.124	2.861
TOTAL PATRIMONIO	21.303	9.505	6.539	8.072	19.736
TOTAL PASIVOS	243.674	111.177	52.031	97.131	123.151

ESTADOS DE RESULTADO. SEPTIEMBRE 2002 (en millones de pesos)

	Banchile	BCI	BancoEstado	BBVA Banco Bhif	Bice
Ingresos operacionales	19.377	7.943	4.727	8.361	14.294
Gastos operacionales	13.648	5.913	2.335	6.987	10.724
RESULTADO OPERACIONAL	5.728	2.030	2.392	1.374	3.570
Ingresos no operacionales	114	89	40	40	40
Gastos no operacionales	448	8	714	0	9
RESULTADO NO OPERACIONAL	(334)	82	(674)	40	31
Corrección monetaria	(201)	(101)	(58)	(84)	(209)
Impuesto a la renta	(857)	(327)	(228)	(205)	(531)
UTILIDAD (PERDIDA) DEL EJERCICIO	4.335	1.684	1.432	1.124	2.861

ESTADOS FINANCIEROS DE LOS CORREDORES DE BOLSA FILIALES DE BANCOS

ESTADOS DE SITUACION. SEPTIEMBRE 2002 (saldos a fin de mes en millones de pesos)

	Corp	Santiago	Security	Scotiabank Sud Americano	Total
ACTIVOS					
Disponible	35	1.420	2.221	378	17.485
Títulos renta variable	0	1.204	93	3.634	14.366
Títulos renta fija	4.992	4.248	9.363	838	74.455
Derechos operaciones a futuro	49.733	72.158	92.642	23.550	713.539
Deudores por intermediación	39	8.778	792	7.963	62.211
Documentos por cobrar	16	357	135	9	6.560
Otros activos circulantes	25	312	98	21	20.625
TOTAL ACTIVOS CIRCULANTES	54.840	88.476	105.344	36.393	909.240
TOTAL ACTIVOS FIJOS	1	918	97	32	1.560
Títulos bolsa de valores	376	698	376	376	4.036
Otros activos	302	7	17	33	614
TOTAL OTROS ACTIVOS	678	705	392	409	4.650
TOTAL ACTIVOS	55.520	90.099	105.833	36.834	915.450
PASIVOS					
Obligacs. con bancos e inst. financieras	40	0	6.676	182	28.690
Obligaciones por operaciones a futuro	49.727	72.151	92.807	23.557	714.307
Acreedores por intermediación	39	8.775	772	7.931	62.373
Documentos por pagar	29	141	182	56	15.371
Otros pasivos circulantes	100	1.773	312	180	6.696
TOTAL PASIVOS CIRCULANTES	49.935	82.840	100.748	31.906	827.437
TOTAL PASIVOS LARGO PLAZO	0	3	0	32	37
Capital y reservas	4.804	6.987	3.644	4.013	73.167
Utilidad (pérdida) del ejercicio	780	268	1.441	883	14.808
TOTAL PATRIMONIO	5.585	7.256	5.085	4.896	87.975
TOTAL PASIVOS	55.520	90.099	105.833	36.834	915.450

ESTADOS DE RESULTADO. SEPTIEMBRE 2002 (en millones de pesos)

	Corp	Santiago	Security	Scotiabank Sud Americano	Total
Ingresos operacionales	3.474	7.842	8.327	3.564	77.908
Gastos operacionales	2.478	6.990	6.666	2.529	58.271
RESULTADO OPERACIONAL	996	852	1.661	1.035	19.637
Ingresos no operacionales	42	118	84	52	619
Gastos no operacionales	19	600	0	0	1.797
RESULTADO NO OPERACIONAL	24	(482)	84	52	(1.179)
Corrección monetaria	(48)	(67)	(40)	(45)	(853)
Impuesto a la renta	(191)	(35)	(264)	(158)	(2.797)
UTILIDAD (PERDIDA) DEL EJERCICIO	780	268	1.441	883	14.808

ESTADOS FINANCIEROS DE LAS ADMINISTRADORAS DE FONDOS MUTUOS FILIALES DE BANCOS

ESTADOS DE SITUACION. SEPTIEMBRE 2002 (saldos a fin de mes en millones de pesos)

	BCI Fondos Mutuos	Bice Fondos Mutuos	Santander Fondos Mutuos	Security Fondos Mutuos	Scotia Fondos Mutuos
ACTIVOS					
Disponible	104	13	65	149	18
Depósitos a plazo	1.666	0	3.470	948	0
Valores negociables	4.716	1.768	9.316	2.134	2.823
Gastos pagados por anticipado	46	34	27	11	9
Otros activos circulantes	1.309	28	1.531	57	43
TOTAL ACTIVOS CIRCULANTES	7.842	1.842	14.409	3.299	2.893
TOTAL ACTIVOS FIJOS	76	12	120	75	17
Inversiones en sociedades	0	0	0	0	0
Otros activos	14	3	114	0	4
TOTAL OTROS ACTIVOS	14	3	114	0	4
TOTAL ACTIVOS	7.932	1.857	14.643	3.374	2.914
PASIVOS					
Obligaciones con bancos e inst. financieras	0	0	0	0	0
Provisiones y retenciones	429	211	682	223	206
Otros pasivos circulantes	156	36	716	339	101
TOTAL PASIVOS CIRCULANTES	586	247	1.398	563	307
TOTAL PASIVOS LARGO PLAZO	0	0	0	0	0
Capital y reservas	5.256	1.181	9.747	2.116	1.749
Utilidad (pérdida) del ejercicio	2.090	430	3.498	695	857
TOTAL PATRIMONIO	7.346	1.610	13.246	2.811	2.606
TOTAL PASIVOS	7.932	1.857	14.643	3.374	2.914

ESTADOS DE RESULTADO. SEPTIEMBRE 2002 (en millones de pesos)

	BCI Fondos Mutuos	Bice Fondos Mutuos	Santander Fondos Mutuos	Security Fondos Mutuos	Scotia Fondos Mutuos
Ingresos de explotación	4.553	1.745	5.057	1.491	1.555
Costos de explotación	0	0	-114	0	0
Margen de explotación	4.553	1.745	4.944	1.491	1.555
Gastos de administración	(2.283)	(1.137)	(1.216)	(830)	(602)
Resultado Operacional	2.270	608	3.727	661	953
Ingresos financieros	326	106	709	185	161
Gastos financieros	(45)	0	(6)	(33)	(58)
Otros ingresos netos	(2)	(148)	(109)	0	0
Corrección monetaria	(87)	(26)	(158)	(33)	(29)
Resultado No Operacional	211	(68)	436	119	74
Impuesto a la renta	(391)	(110)	(666)	(86)	(170)
UTILIDAD (PERDIDA) DEL EJERCICIO	2.090	430	3.498	695	857

FONDOS MUTUOS ADMINISTRADOS. SEPTIEMBRE 2002

	BCI Fondos Mutuos	Bice Fondos Mutuos	Santander Fondos Mutuos	Security Fondos Mutuos	Scotia Fondos Mutuos
Patrimonio neto (en millones de pesos)	530.120	237.156	609.511	167.890	180.566
Número de partícipes	51.302	10.158	56.660	8.555	19.421
Número de fondos administrados	15	11	18	8	8

ESTADOS FINANCIEROS DE LAS ADMINISTRADORAS DE FONDOS MUTUOS FILIALES DE BANCOS

ESTADOS DE SITUACION. SEPTIEMBRE 2002 (saldos a fin de mes en millones de pesos)

	Corp Fondos Mutuos	Bhif Fondos Mutuos	Total
ACTIVOS			
Disponible	1	9	359
Depósitos a plazo	0	1.127	7.212
Valores negociables	1.772	4.126	26.655
Gastos pagados por anticipado	27	11	164
Otros activos circulantes	745	16	3.729
TOTAL ACTIVOS CIRCULANTES	2.544	5.289	38.118
TOTAL ACTIVOS FIJOS	68	49	417
Inversiones en sociedades	0	0	0
Otros activos	10	0	145
TOTAL OTROS ACTIVOS	10	0	145
TOTAL ACTIVOS	2.622	5.338	38.681
PASIVOS			
Obligaciones con bancos e inst. financieras	91	18	109
Provisiones y retenciones	160	119	2.031
Otros pasivos circulantes	63	149	1.561
TOTAL PASIVOS CIRCULANTES	314	286	3.701
TOTAL PASIVOS LARGO PLAZO	0	0	0
Capital y reservas	1.438	4.082	25.570
Utilidad (pérdida) del ejercicio	870	970	9.410
TOTAL PATRIMONIO	2.309	5.052	34.980
TOTAL PASIVOS	2.622	5.338	38.681

ESTADOS DE RESULTADO. SEPTIEMBRE 2002 (en millones de pesos)

	Corp Fondos Mutuos	Bhif Fondos Mutuos	Total
Ingresos de explotación	1.828	1.736	17.964
Costos de explotación	0	0	(114)
Margen de explotación	1.828	1.736	17.850
Gastos de administración	(887)	(802)	(7.757)
Resultado Operacional	941	934	10.093
Ingresos financieros	86	417	1.990
Gastos financieros	(2)	(77)	(220)
Otros ingresos netos	0	(59)	(318)
Corrección monetaria	(14)	(58)	(404)
Resultado No Operacional	70	223	1.067
Impuesto a la renta	(141)	(187)	(1.751)
UTILIDAD (PERDIDA) DEL EJERCICIO	870	970	9.410

FONDOS MUTUOS ADMINISTRADOS. SEPTIEMBRE 2002

	Corp Fondos Mutuos	Bhif Fondos Mutuos	Total
Patrimonio neto (en millones de pesos)	242.947	289.582	2.257.772
Número de partícipes	25.693	12.786	184.575
Número de fondos administrados	15	12	87

ESTADOS FINANCIEROS DE ADMINISTRADORAS GENERAL DE FONDOS

ESTADOS DE SITUACION. SEPTIEMBRE 2002 (saldos a fin de mes en millones de pesos)

	Bandesarrollo Adm. Gral. de Fondos	Banchile Adm. Gral de Fondos	Santiago Adm. Gral. de Fondos	Total
ACTIVOS				
Disponible	3	46	277	327
Depósitos a plazo	126	3.959	3.069	7.155
Valores negociables	631	4.326	4.575	9.532
Gastos pagados por anticipado	4	30	20	53
Otros activos circulantes	62	1.952	211	2.225
TOTAL ACTIVOS CIRCULANTES	826	10.313	8.152	19.292
TOTAL ACTIVOS FIJOS	17	30	267	315
Inversiones en sociedades	0	0	0	0
Otros activos	0	5	38	44
TOTAL OTROS ACTIVOS	12	5	39	56
TOTAL ACTIVOS	855	10.349	8.458	19.662
PASIVOS				
Obligaciones con bancos e inst. financieras	0	0	6	6
Provisiones y retenciones	25	660	603	1.288
Otros pasivos circulantes	15	3.130	36	3.181
TOTAL PASIVOS CIRCULANTES	39	3.791	646	4.476
TOTAL PASIVOS LARGO PLAZO	0	1	0	1
Capital y reservas	738	5.301	5.310	11.349
Utilidad (pérdida) del ejercicio	77	1.256	2.502	3.835
TOTAL PATRIMONIO	816	6.557	7.812	15.185
TOTAL PASIVOS	855	10.349	8.458	19.662

ESTADOS DE RESULTADO. SEPTIEMBRE 2002 (en millones de pesos)

	Bandesarrollo Adm. Gral. de Fondos	Banchile Adm. Gral de Fondos	Santiago Adm. Gral. de Fondos	Total
Ingresos de explotación	298	3.614	5.278	9.190
Costos de explotación (menos)	0	(35)	0	(35)
Margen de explotación	298	3.579	5.278	9.155
Gastos de administración	(277)	(2.174)	(2.473)	(4.924)
Resultado Operacional	21	1.406	2.805	4.231
Ingresos financieros	34	102	268	404
Gastos financieros	0	0	(21)	(21)
Otros ingresos netos	30	(1)	4	34
Corrección monetaria	(9)	(48)	(50)	(107)
Resultado Fuera de Explotación	55	53	202	310
Impuesto a la renta	2	(202)	(505)	(705)
UTILIDAD (PERDIDA) DEL EJERCICIO	77	1.256	2.502	3.835

FONDOS ADMINISTRADOS. SEPTIEMBRE 2002

	Bandesarrollo Adm. Gral. de Fondos	Banchile Adm. Gral de Fondos	Santiago Adm. Gral. de Fondos	Total
Patrimonio neto (en millones de pesos)	816	1.298.997	574.492	1.874.305
Número de partícipes	23.650	94.564	44.558	162.772
Número de fondos administrados	4	33	15	52

ESTADOS FINANCIEROS DE LAS SOCIEDADES DE LEASING INMOBILIARIO

ESTADOS DE SITUACION. SEPTIEMBRE 2002 (saldos a fin de mes en millones de pesos)

	Bhif Vivienda	Bandesarrollo	Total
ACTIVOS			
ACTIVOS CIRCULANTES	8.265	2.005	10.269
Disponibles	2	13	14
Valores negociables	8.075	2	8.077
Contratos de leasing hasta un año	0	156	156
Activos para leasing	0	0	0
Deudores varios	133	636	769
Impuestos por recuperar	14	26	40
Otros activos circulantes	41	1.172	1.214
ACTIVOS A LARGO PLAZO	2.991	9.036	12.027
Contratos de leasing a más de un año	2.991	7.858	10.849
Otros activos	0	1.178	1.178
ACTIVOS FIJOS	14	19	34
TOTAL ACTIVOS	11.270	11.060	22.330
PASIVOS			
PASIVOS CIRCULANTES	4.740	7.867	12.607
Obligaciones con bancos hasta un año	3.166	7.107	10.273
Obligaciones con otras instituciones hasta un año	0	7	7
Obligaciones por emisión de bonos	0	0	0
Documentos y cuentas por pagar	1.266	414	1.681
Acreedores varios	3	322	325
Provisiones y retenciones	47	18	64
Impuesto a la renta	200	0	200
Otros pasivos circulantes	58	0	58
PASIVOS A LARGO PLAZO	2.555	742	3.297
Obligaciones con bancos a más de un año	2.555	494	3.049
Obligaciones con otras instituciones	0	248	248
Obligaciones por emisión de bonos	0	0	0
Documentos y cuentas por pagar	0	0	0
Acreedores varios	0	0	0
Otros pasivos a largo plazo	0	0	0
CAPITAL PAGADO Y RESERVAS	2.730	2.291	5.021
UTILIDAD (PERDIDA) DEL EJERCICIO	1.245	159	1.405
TOTAL PASIVOS	11.270	11.060	22.330

ESTADOS DE RESULTADO. SEPTIEMBRE 2002 (en millones de pesos)

	Bhif Vivienda	Bandesarrollo	Total
INGRESOS OPERACIONALES	1.778	712	2.490
Intereses percibidos y devengados	426	422	848
Reajustes percibidos y devengados	71	85	156
Otros ingresos operacionales	1.281	205	1.486
GASTOS OPERACIONALES	157	365	522
Intereses pagados y devengados	109	276	385
Reajustes pagados y devengados	39	81	120
Otros gastos operacionales	10	7	17
MARGEN OPERACIONAL BRUTO	1.620	347	1.968
GASTOS DE APOYO OPERACIONAL	333	334	667
MARGEN OPERACIONAL	1.287	13	1.300
PROVISIONES SOBRE ACTIVOS	14	42	56
MARGEN OPERACIONAL NETO	1.273	(29)	1.245
Ingresos por inversiones financieras	192	104	296
Otros ingresos	26	43	68
Otros egresos	13	11	23
Corrección monetaria	(34)	(8)	(42)
RESULTADO ANTES DE IMPUESTOS	1.444	99	1.543
Impuesto a la renta	199	(61)	138
UTILIDAD (PERDIDA) DEL EJERCICIO	1.245	159	1.405

DETALLE DE LOS CONTRATOS

	Bhif Vivienda	Bandesarrollo	Total
CONTRATOS DE LEASING	2.991	8.014	11.006
Contratos de leasing	7.967	18.891	26.858
Intereses diferidos	(4.929)	(10.816)	(15.745)
IVA diferido	0	0	0
Provisiones sobre contratos	(47)	(61)	(107)

ESTADOS FINANCIEROS DE ADMINISTRADORAS DE FONDOS PARA LA VIVIENDA

ESTADOS DE SITUACION. SEPTIEMBRE 2002 (saldos a fin de mes en millones de pesos)

	Bandesarrollo AFV	Bhif-AFV	Total
ACTIVOS			
Disponible	3	1	4
Depósitos a plazo	206	75	281
Valores negociables	658	213	871
Gastos pagados por anticipado	1	0	2
Otros activos circulantes	62	11	72
TOTAL ACTIVOS CIRCULANTES	930	300	1.230
TOTAL ACTIVOS FIJOS	10	3	12
Inversiones en sociedades	0	0	0
Otros activos	8	0	8
TOTAL OTROS ACTIVOS	8	0	8
TOTAL ACTIVOS	947	303	1.250
PASIVOS			
Obligaciones con bancos e inst. financieras	0	0	0
Provisiones y retenciones	21	11	32
Otros pasivos circulantes	18	1	18
TOTAL PASIVOS CIRCULANTES	39	12	50
TOTAL PASIVOS LARGO PLAZO	0	0	0
Capital y reservas	681	274	955
Utilidad (pérdida) del ejercicio	228	17	244
TOTAL PATRIMONIO	909	291	1.200
TOTAL PASIVOS	947	303	1.250

ESTADOS DE RESULTADO. SEPTIEMBRE 2002 (en millones de pesos)

	Bandesarrollo AFV	Bhif-AFV	Total
Ingresos de explotación	402	91	493
Costos de explotación	0	0	0
Margen de explotación	402	91	493
Gastos de administración	(155)	(86)	(242)
Resultado Operacional	247	5	251
Ingresos financieros	38	16	53
Gastos financieros	0	0	0
Otros ingresos netos	0	0	0
Corrección monetaria	(11)	(4)	(15)
Resultado No Operacional	27	12	39
Impuesto a la renta	(46)	0	(46)
UTILIDAD (PERDIDA) DEL EJERCICIO	228	17	244

FONDOS ADMINISTRADOS. SEPTIEMBRE 2002

	Bandesarrollo AFV	Bhif-AFV	Total
Patrimonio neto (en millones de pesos)	72.541	2.902	75.443
Número de partícipes	25.195	6.009	31.204
Número de fondos administrados	1	2	3

ESTADOS FINANCIEROS DE LAS SOCIEDADES DE APOYO AL GIRO (*)

ESTADOS DE SITUACION. SEPTIEMBRE 2002 (saldos a fin de mes en millones de pesos)

	BCI Serv. de Personal	Sociedad de Tarj.	Artikos Chile	Banestado Contact	Promarket S.A.	Transbank	Globalnet S.A.
ACTIVOS							
ACTIVOS CIRCULANTES	274	96	167	826	616	97.976	335
Disponibles	112	9	29	20	384	2.576	15
Valores negociables	0	0	0	0	0	7.820	220
Documentos y cuentas por cobrar	0	0	27	55	0	6.670	15
Doctos. y cuentas por cobrar a emp. relac.	145	68	3	0	129	78.862	63
Impuestos por recuperar	5	12	36	2	16	18	17
Otros activos circulantes	12	6	74	749	87	2.030	5
ACTIVO FIJO	4	215	3.279	0	72	9.102	231
Edificios e instalaciones	0	0	0	0	0	4.833	0
Maquinarias y equipos	7	704	96	0	9	21.953	675
Otros activos fijos	0	45	3.770	0	440	817	31
Depreciación acumulada (menos)	(3)	(533)	(587)	0	(377)	(18.501)	(475)
OTROS ACTIVOS	2	593	1.327	543	0	533	44
Inversiones en empresas relacionadas	0	0	0	0	0	0	0
Inversiones en otras sociedades	0	0	0	0	0	0	0
Deudores a largo plazo	0	0	0	0	0	0	0
Intangibles	2	785	0	0	0	953	0
Otros activos	0	0	1.327	543	0	133	44
Amortización acumulada (menos)	(1)	(192)	0	0	0	(553)	0
TOTAL ACTIVOS	280	904	4.774	1.370	688	107.611	610
PASIVOS							
PASIVOS CIRCULANTES	229	273	2.961	24	325	101.988	46
Obligaciones con bancos e inst. financ.	0	238	2.473	0	0	2.815	0
Documentos y cuentas por pagar	6	9	254	2	18	89.611	4
Doctos. y cuentas por pagar a emp. relac.	0	0	0	0	0	4.421	0
Provisiones y retenciones	224	13	126	22	298	2.123	35
Otros pasivos circulantes	0	12	109	0	9	3.018	7
PASIVOS LARGO PLAZO	0	78	1.251	0	0	1.038	0
Obligaciones con otras instituciones	0	78	1.244	0	0	1.038	0
Otros pasivos de largo plazo	0	0	7	0	0	0	0
CAPITAL Y RESERVAS	45	1.104	2.312	1.520	286	3.991	638
UTILIDAD (PERDIDA) DEL EJERCICIO	6	(551)	(1.750)	(174)	78	594	(73)
TOTAL PASIVOS	280	904	4.774	1.370	688	107.611	610

ESTADOS DE RESULTADO. SEPTIEMBRE 2002 (saldos a fin de mes en millones de pesos)

	BCI Serv. de Personal	Sociedad de Tarj.	Artikos Chile	Banestado Contact	Promarket S.A.	Transbank	Globalnet S.A.
Ingresos operacionales	1.439	0	206	185	884	19.464	616
Gastos operacionales	(1.350)	(808)	(1.173)	(149)	0	(13.023)	(530)
Margen operacional	89	(808)	(967)	37	884	6.441	86
Gastos de administración	(82)	0	(609)	(147)	(767)	(6.153)	(164)
Resultado operacional	7	(808)	(1.576)	(110)	117	288	(78)
Ingresos financieros	0	0	0	16	0	153	12
Gastos financieros	0	(49)	0	0	0	(69)	0
Ingresos no operacionales	0	308	0	0	22	278	0
Gastos no operacionales	0	0	(198)	(60)	(46)	0	0
Corrección monetaria	0	(2)	23	(19)	(2)	40	(5)
Resultado no operacional	(1)	257	(174)	(64)	(26)	403	6
Impuesto a la renta	(1)	0	0	0	(12)	(97)	(1)
UTILIDAD (PERDIDA) DEL EJERCICIO	6	(551)	(1.750)	(174)	78	594	(73)

(*) Corresponde a redes de transferencia electrónica de fondos, emisores u operadores de tarjetas de crédito y recaudaciones de pago de servicios.

ESTADOS FINANCIEROS DE LAS SOCIEDADES DE APOYO AL GIRO (*)

ESTADOS DE SITUACION. SEPTIEMBRE 2002 (saldos a fin de mes en millones de pesos)

	Redbanc	Servipag	Soc. Interb. de Dep. de Valores	Nexus	Proservice S.A.	CCA. S.A.	Total
ACTIVOS							
ACTIVOS CIRCULANTES	2.598	1.081	199	1.723	502	559	106.953
Disponible	27	18	5	32	190	210	3.626
Valores negociables	998	0	0	116	0	0	9.155
Documentos y cuentas por cobrar	92	526	0	60	0	95	7.539
Doctos. y cuentas por cobrar a emp. relac.	1.179	310	0	943	244	81	82.028
Impuestos por recuperar	0	35	0	0	0	0	142
Otros activos circulantes	302	191	194	572	68	173	4.463
ACTIVO FIJO	3.517	1.335	0	3.586	58	36	21.437
Edificios e instalaciones	2.871	0	0	0	31	0	7.734
Maquinarias y equipos	7.266	3.430	0	5.847	155	15	40.156
Otros activos fijos	57	460	0	318	96	59	6.092
Depreciación acumulada (menos)	(6.676)	(2.554)	0	(2.578)	(224)	(38)	(32.546)
OTROS ACTIVOS	255	461	1.114	805	12	99	5.787
Inversiones en empresas relacionadas	0	0	1.114	0	0	0	1.114
Inversiones en otras sociedades	0	0	0	0	0	0	0
Deudores a largo plazo	0	0	0	0	0	0	0
Intangibles	8	0	0	4.243	13	0	6.005
Otros activos	247	461	0	0	1	99	2.855
Amortización acumulada (menos)	0	0	0	(3.439)	(2)	0	(4.186)
TOTAL ACTIVOS	6.370	2.877	1.312	6.114	573	694	134.177
PASIVOS							
PASIVOS CIRCULANTES	2.338	1.578	0	1.086	469	141	111.458
Obligaciones con bancos e inst. financ.	195	60	0	325	0	0	6.107
Documentos y cuentas por pagar	313	222	0	190	7	12	90.647
Doctos. y cuentas por pagar a emp. relac.	0	24	0	225	145	0	4.816
Provisiones y retenciones	1.636	453	0	315	296	119	5.659
Otros pasivos circulantes	195	819	0	30	21	10	4.230
PASIVOS LARGO PLAZO	425	26	0	1.873	7	40	4.737
Obligaciones con otras instituciones	423	0	0	1.873	0	0	4.656
Otros pasivos de largo plazo	2	26	0	0	7	40	81
CAPITAL Y RESERVAS	2.790	1.310	1.121	3.146	148	414	18.825
UTILIDAD (PERDIDA) DEL EJERCICIO	816	(36)	191	9	(51)	99	(843)
TOTAL PASIVOS	6.370	2.877	1.312	6.114	573	694	134.177

ESTADOS DE RESULTADO. SEPTIEMBRE 2002 (saldos a fin de mes en millones de pesos)

	Redbanc	Servipag	Soc. Interb. de Dep. de Valores	Nexus	Proservice S.A.	CCA. S.A.	Total
Ingresos operacionales	7.618	5.114	0	4.806	2.390	755	43.479
Gastos operacionales	(4.828)	(3.962)	0	(4.970)	(1.731)	(275)	(32.799)
Margen operacional	2.791	1.152	0	(164)	658	480	10.680
Gastos de administración	(1.494)	(1.236)	(6)	0	(565)	(345)	(11.568)
Resultado operacional	1.297	(84)	(6)	(164)	93	135	(889)
Ingresos financieros	16	1	5	0	1	6	211
Gastos financieros	(40)	0	0	(196)	(32)	0	(386)
Ingresos no operacionales	47	72	205	368	10	0	1.310
Gastos no operacionales	(434)	(26)	(1)	0	(103)	(18)	(886)
Corrección monetaria	3	13	(11)	1	0	(3)	38
Resultado no operacional	(407)	60	197	173	(124)	(15)	285
Impuesto a la renta	(74)	(12)	0	0	(20)	(22)	(240)
UTILIDAD (PERDIDA) DEL EJERCICIO	816	(36)	191	9	(51)	99	(843)

(*) Corresponde a redes de transferencia electrónica de fondos, emisores u operadores de tarjetas de crédito y recaudaciones de pago de servicios.

ESTADOS FINANCIEROS DE LAS SOCIEDADES DE COBRANZA

ESTADOS DE SITUACION. SEPTIEMBRE 2002 (saldos a fin de mes en millones de pesos)

	Cobranzas y Recaudación	Socofin S.A.	Normaliza	BancoEstado	Total
ACTIVOS					
Disponible	209	503	14	37	763
Depósitos a plazo y valores negociables	298	0	341	0	638
Documentos y cuentas por cobrar	233	1.606	39	126	2.004
Deudores varios	60	147	0	1	208
Impuestos por recuperar	0	82	0	177	259
Otros activos circulantes	16	106	10	1.037	1.168
TOTAL ACTIVOS CIRCULANTES	816	2.443	403	1.377	5.040
TOTAL ACTIVOS FIJOS	96	1.145	124	501	1.866
Gastos de organización y puesta en marcha	201	288	8	485	982
Otros activos	22	0	0	7	29
Amortizaciones	(98)	0	(1)	(210)	(310)
TOTAL OTROS ACTIVOS	124	288	7	282	701
TOTAL ACTIVOS	1.037	3.877	534	2.159	7.607
PASIVOS					
Doctos. y cuentas por pagar	146	2.721	4	12	2.884
Doctos. y cuentas por pagar empresas relac.	57	168	4	89	318
Impuesto a la renta	39	0	7	185	232
Provisiones y retenciones	237	497	59	189	982
Otros pasivos circulantes	0	83	2	0	84
TOTAL PASIVOS CIRCULANTES	479	3.469	76	476	4.500
TOTAL PASIVOS LARGO PLAZO	69	139	0	44	253
Capital pagado y reservas	39	583	(162)	725	1.185
Utilidad (pérdida) del ejercicio	450	(314)	619	915	1.670
TOTAL PASIVOS	1.037	3.877	534	2.159	7.607

ESTADOS DE RESULTADO. SEPTIEMBRE 2002 (en millones de pesos)

	Cobranzas y Recaudación	Socofin S.A.	Normaliza	BancoEstado	Total
Ingresos operacionales	2.802	5.393	1.188	3.622	13.005
Gastos operacionales	(2.259)	(5.668)	(476)	(2.549)	(10.953)
Resultado Operacional	543	(275)	712	1.073	2.052
Otros ingresos	15	49	24	27	115
Otros gastos	(26)	(96)	(3)	(2)	(126)
Corrección monetaria	4	8	5	(7)	9
Resultado No Operacional	(8)	(39)	27	18	(2)
Impuesto a la renta	(85)	0	(119)	(175)	(380)
UTILIDAD (PERDIDA) DEL EJERCICIO	450	(314)	619	915	1.670

ESTADOS FINANCIEROS DE LAS ADMINISTRADORAS DE FONDOS DE INVERSION FILIALES DE BANCOS

ESTADOS DE SITUACION. SEPTIEMBRE 2002 (saldos a fin de mes en millones de pesos)

	Bhif Fondos de Inversión	Bandesarrollo Austral Fondos de Inversión	Total
ACTIVOS			
Disponible	0	3	3
Depósitos a plazo	605	140	745
Valores negociables	850	20	870
Gastos pagados por anticipado	2	0	2
Otros activos circulantes	15	1	16
TOTAL ACTIVOS CIRCULANTES	1.473	164	1.636
TOTAL ACTIVOS FIJOS	2	2	4
Inversiones en sociedades	0	0	0
Otros activos	0	0	0
TOTAL OTROS ACTIVOS	0	0	0
TOTAL ACTIVOS	1.474	166	1.640
PASIVOS			
Obligaciones con bancos e inst. financieras	0	0	0
Provisiones y retenciones	11	0	11
Otros pasivos circulantes	2	0	2
TOTAL PASIVOS CIRCULANTES	13	0	13
TOTAL PASIVOS LARGO PLAZO	0	0	0
Capital y reservas	1.447	177	1.624
Utilidad (pérdida) del ejercicio	15	(12)	3
TOTAL PATRIMONIO	1.462	165	1.627
TOTAL PASIVOS	1.474	166	1.640

ESTADOS DE RESULTADO. SEPTIEMBRE 2002 (en millones de pesos)

	Bhif Fondos de Inversión	Bandesarrollo Austral Fondos de Inversión	Total
Ingresos de explotación	55	0	55
Costos de explotación	0	0	0
Margen de explotación	54	0	54
Gastos de administración	(69)	(15)	(84)
Resultado Operacional	(15)	(15)	(30)
Ingresos financieros	50	5	55
Gastos financieros	0	0	0
Otros ingresos netos	0	0	0
Corrección monetaria	(18)	(2)	(20)
Resultado No Operacional	32	3	35
Impuesto a la renta	(3)	0	(3)
UTILIDAD (PERDIDA) DEL EJERCICIO	15	(12)	3

FONDOS DE INVERSION ADMINISTRADOS. SEPTIEMBRE 2002

	Bhif Fondos de Inversión	Bandesarrollo Austral Fondos de Inversión	Total
Patrimonio neto (en millones de pesos)	3.660	165	3.825
Número de partícipes	7	0	7
Número de fondos administrados	1	0	1

ESTADOS FINANCIEROS DE LAS SOCIEDADES CORREDORAS DE SEGUROS

ESTADOS DE SITUACION. SEPTIEMBRE 2002 (saldos a fin de mes en millones de pesos)

	Santander	Banchile	Santiago	BCI	BHIF	Corp	Scotiabank Sud Americano
ACTIVOS							
Disponible	42	3	7	54	37	99	6
Depósitos a plazo y valores negociables	1.139	2.321	1.497	935	2.145	253	862
Documentos y cuentas por cobrar	545	502	53	304	274	543	134
Deudores varios	0	0	3	3	12	8	0
Impuestos por recuperar	0	0	0	0	1	0	0
Otros activos circulantes	19	41	6	24	9	4	11
TOTAL ACTIVOS CIRCULANTES	1.745	2.867	1.566	1.319	2.478	906	1.013
TOTAL ACTIVOS FIJOS	17	247	49	80	64	36	36
Gastos de organización y puesta en marcha	37	0	95	0	232	0	0
Otros activos	0	5	2	0	38	0	0
Amortizaciones	(35)	0	0	0	(228)	0	0
TOTAL OTROS ACTIVOS	2	5	97	0	42	0	0
TOTAL ACTIVOS	1.764	3.120	1.711	1.399	2.584	942	1.048
PASIVOS							
Doctos. y cuentas por pagar	1	99	12	612	73	5	4
Doctos. y cuentas por pagar empresas relac.	63	0	0	176	69	0	0
Impuesto a la renta	102	38	40	5	54	44	16
Provisiones y retenciones	77	634	391	146	81	117	76
Otros pasivos circulantes	0	13	25	0	14	0	0
TOTAL PASIVOS CIRCULANTES	243	784	468	938	291	165	96
TOTAL PASIVOS LARGO PLAZO	0	0	0	0	50	0	0
Capital pagado y reservas	864	1.681	166	157	1.551	19	249
Utilidad (pérdida) del ejercicio	657	655	1.077	304	692	758	703
TOTAL PASIVOS	1.764	3.120	1.711	1.399	2.584	942	1.048

ESTADOS DE RESULTADO. SEPTIEMBRE 2002 (en millones de pesos)

	Santander	Banchile	Santiago	BCI	BHIF	Corp	Scotiabank Sud Americano
Ingresos operacionales	1.256	2.122	2.240	1.069	1.434	1.428	958
Gastos operacionales	(516)	(1.387)	(862)	(731)	(672)	(531)	(155)
Resultado Operacional	740	735	1.378	338	762	897	803
Otros ingresos	46	65	26	37	75	6	23
Otros gastos	0	0	(109)	(2)	(3)	0	(1)
Corrección monetaria	(11)	(18)	(13)	(10)	(16)	(10)	(2)
Resultado No Operacional	35	47	(96)	25	56	(4)	21
Impuesto a la renta	(118)	(126)	(205)	(59)	(126)	(135)	(121)
UTILIDAD (PERDIDA) DEL EJERCICIO	657	655	1.077	304	692	758	703

ESTADOS FINANCIEROS DE LAS SOCIEDADES CORREDORAS DE SEGUROS

ESTADOS DE SITUACION. SEPTIEMBRE 2002 (saldos a fin de mes en millones de pesos)

	Genera	Citibank	BancoEstado	Bice	BankBoston	Total
ACTIVOS						
Disponible	10	44	166	1	14	483
Depósitos a plazo y valores negociables	160	0	1.900	130	1.086	12.429
Documentos y cuentas por cobrar	96	588	542	49	225	3.854
Deudores varios	158	1	4	0	2	190
Impuestos por recuperar	15	0	0	0	0	16
Otros activos circulantes	22	7.887	263	1	4	8.291
TOTAL ACTIVOS CIRCULANTES	460	8.521	2.875	181	1.332	25.263
TOTAL ACTIVOS FIJOS	247	42	66	14	23	921
Gastos de organización y puesta en marcha	0	0	0	0	0	364
Otros activos	0	0	0	0	0	46
Amortizaciones	0	0	0	0	0	(263)
TOTAL OTROS ACTIVOS	0	0	0	0	0	146
TOTAL ACTIVOS	708	8.563	2.941	196	1.355	26.331
PASIVOS						
Doctos. y cuentas por pagar	0	0	5	0	14	826
Doctos. y cuentas por pagar empresas relac.	1	10	0	1	0	321
Impuesto a la renta	0	79	362	9	44	792
Provisiones y retenciones	71	135	114	13	30	1.884
Otros pasivos circulantes	0	0	0	0	0	51
TOTAL PASIVOS CIRCULANTES	72	224	481	24	88	3.874
TOTAL PASIVOS LARGO PLAZO	0	0	0	0	0	50
Capital pagado y reservas	(110)	6.394	243	94	695	12.004
Utilidad (pérdida) del ejercicio	746	1.945	2.216	78	572	10.403
TOTAL PASIVOS	708	8.563	2.941	196	1.355	26.331

ESTADOS DE RESULTADO. SEPTIEMBRE 2002 (en millones de pesos)

	Genera	Citibank	BancoEstado	Bice	BankBoston	Total
Ingresos operacionales	1.416	2.681	3.254	233	846	18.935
Gastos operacionales	(529)	(483)	(743)	(145)	(178)	(6.932)
Resultado Operacional	887	2.197	2.511	88	668	12.003
Otros ingresos	12	219	70	7	29	616
Otros gastos	(3)	0	0	0	0	(118)
Corrección monetaria	(5)	(102)	(3)	(2)	(16)	(207)
Resultado No Operacional	4	118	67	4	13	291
Impuesto a la renta	(146)	(370)	(362)	(15)	(109)	(1.892)
UTILIDAD (PERDIDA) DEL EJERCICIO	746	1.945	2.216	78	572	10.403

ESTADOS FINANCIEROS DE LAS SOCIEDADES SECURITIZADORAS

ESTADOS DE SITUACION. SEPTIEMBRE 2002 (saldos a fin de mes en millones de pesos)

	Santander	Banchile	De Crédito e Inversiones	Total
ACTIVOS				
Disponible	0	1	1	1
Depósitos a plazo y valores negociables	0	379	275	653
Documentos y cuentas por cobrar	1.366	0	62	1.429
Deudores varios	126	0	0	126
Impuestos por recuperar	1	0	0	1
Otros activos circulantes	957	80	30	1.067
TOTAL ACTIVOS CIRCULANTES	2.451	460	367	3.278
TOTAL ACTIVOS FIJOS	17	0	14	31
Gastos de organización y puesta en marcha	0	0	2	2
Otros activos	2.320	1.311	978	4.609
Amortizaciones	0	0	(1)	(1)
TOTAL OTROS ACTIVOS	2.320	1.311	980	4.610
TOTAL ACTIVOS	4.788	1.771	1.361	7.919
PASIVOS				
Doctos. y cuentas por pagar	4	4	30	39
Doctos. y cuentas por pagar empresas relac.	0	0	0	0
Impuesto a la renta	0	0	1	1
Provisiones y retenciones	112	7	12	131
Otros pasivos circulantes	107	69	61	237
TOTAL PASIVOS CIRCULANTES	221	77	89	388
TOTAL PASIVOS LARGO PLAZO	2.612	1.311	918	4.841
Capital pagado y reservas	1.218	443	348	2.009
Utilidad (pérdida) del ejercicio	737	(61)	6	682
TOTAL PASIVOS	4.788	1.771	1.361	7.919

ESTADOS DE RESULTADO. SEPTIEMBRE 2002 (en millones de pesos)

	Santander	Banchile	De Crédito e Inversiones	Total
Ingresos operacionales	1.607	19	168	1.794
Gastos operacionales	(292)	(109)	(125)	(527)
Resultado Operacional	1.314	(91)	43	1.267
Otros ingresos	63	22	14	98
Otros gastos	(354)	0	(46)	(399)
Corrección monetaria	(35)	(1)	(4)	(40)
Resultado No Operacional	(331)	20	(36)	(347)
Impuesto a la renta	(253)	10	(1)	(244)
UTILIDAD (PERDIDA) DEL EJERCICIO	737	(61)	6	682

ESTADOS FINANCIEROS DE LAS SOCIEDADES FACTORING

ESTADOS DE SITUACION. SEPTIEMBRE 2002 (saldos a fin de mes en millones de pesos)

	Banchile	Scotiabank Sud Americano	Santiago	BCI	Total
ACTIVOS					
Disponible	330	10	934	952	2.226
Depósitos a plazo y valores negociables	100	0	9.549	0	9.648
Documentos y cuentas por cobrar	34.463	9.514	15.952	53.218	113.147
Deudores varios	49	0	4	0	52
Impuestos por recuperar	59	11	0	0	69
Otros activos circulantes	234	234	268	243	980
TOTAL ACTIVOS CIRCULANTES	35.234	9.769	26.706	54.413	126.121
TOTAL ACTIVOS FIJOS	68	73	54	109	305
Gastos de organización y puesta en marcha	0	0	58	0	58
Otros activos	0	0	371	650	1.020
Amortizaciones	0	0	(37)	0	(37)
TOTAL OTROS ACTIVOS	0	0	392	650	1.042
TOTAL ACTIVOS	35.302	9.842	27.153	55.172	127.468
PASIVOS					
Doctos. y cuentas por pagar	30.446	7.939	21.816	47.555	107.756
Doctos. y cuentas por pagar empresas relac.	0	0	0	0	0
Impuesto a la renta	0	0	15	57	72
Provisiones y retenciones	130	43	161	230	565
Otros pasivos circulantes	0	0	3	18	21
TOTAL PASIVOS CIRCULANTES	30.577	7.982	21.994	47.860	108.413
TOTAL PASIVOS LARGO PLAZO	0	0	0	0	0
Capital pagado y reservas	3.721	1.619	4.300	5.581	15.221
Utilidad (pérdida) del ejercicio	1.004	240	859	1.731	3.833
TOTAL PASIVOS	35.302	9.842	27.153	55.172	127.468

ESTADOS DE RESULTADO. SEPTIEMBRE 2002 (en millones de pesos)

	Banchile	Scotiabank Sud Americano	Santiago	BCI	Total
Ingresos operacionales	3.415	1.002	3.353	6.749	14.520
Gastos operacionales	(2.250)	(755)	(2.383)	(4.639)	(10.027)
Resultado Operacional	1.166	247	970	2.110	4.493
Otros ingresos	45	39	171	28	283
Otros gastos	(4)	0	(59)	(3)	(66)
Corrección monetaria	(49)	(19)	(53)	(74)	(196)
Resultado No Operacional	(8)	19	60	(49)	22
Impuesto a la renta	(154)	(26)	(171)	(330)	(681)
UTILIDAD (PERDIDA) DEL EJERCICIO	1.004	240	859	1.731	3.833

**NUMERO Y MONTO DE TRANSACCIONES DE LOS CAJEROS AUTOMATICOS
ENERO-SEPTIEMBRE 2002**

Tipo de transacción	Número de transacciones	Monto de transacciones (MM\$)
Giro	98.396.117	4.440.255
Depósito en efectivo	2.098.855	245.536
Depósito con documento	1.018.914	214.075
Otras transacciones	53.038.801	26.715
TOTALES	154.552.687	4.926.581

**EVOLUCION HISTORICA DE NUMERO DE TRANSACCIONES,
MONTO DE LAS TRANSACCIONES Y NUMERO DE CAJEROS**

Período	Número de cajeros	Número de transacciones	Monto de transacciones (MM\$)
Diciembre 1998	2.357	111.190.691	3.264.648
Diciembre 1999	2.722	131.485.505	3.944.358
Diciembre 2000	3.177	161.575.861	4.969.183
Diciembre 2001	3.413	184.979.910	5.794.828
Septiembre 2002	3.597	154.552.687	4.926.581

Nota: Todos los períodos acumulan el número y monto de las transacciones a partir de enero del año en curso.

MONTO DE TRANSACCIONES DE LOS CAJEROS AUTOMATICOS DESAGREGADOS POR INSTITUCION FINANCIERA POR REGION ENERO-SEPTIEMBRE 2002
(en millones de pesos)

	R E G I O N					
	I	II	III	IV	V	VI
ABN Amro Bank (Chile)	-	-	-	-	-	-
American Express Bank Ltd.	-	-	-	-	-	-
Banco Bice	-	976	-	-	-	-
Banco de Chile	22.966	26.066	10.362	26.812	123.688	48.529
Banco de Crédito e Inversiones	17.639	46.885	13.761	23.433	58.881	12.831
Banco de la Nación Argentina	-	-	-	-	-	-
Banco del Desarrollo	1.924	2.092	1.041	1.092	1.918	8.539
Banco del Estado de Chile	48.180	42.458	24.114	71.416	181.958	56.454
Banco do Brasil S.A.	-	-	-	-	-	-
Banco Falabella	-	-	-	-	-	-
Banco Internacional	-	-	-	-	-	-
Banco Santander-Chile	28.834	61.474	10.044	22.466	60.055	13.845
Banco Santiago	8.926	25.704	7.932	10.796	42.469	15.001
Banco Security	-	2.176	-	-	-	-
Banco Sudameris	-	-	-	-	-	-
BankBoston N.A.	800	2.548	-	-	1.110	-
BBVA Banco Bhif	1.247	3.001	520	1.598	13.228	6.202
Citibank N.A.	802	4.248	-	-	5.048	1.735
Corpbanca	4.893	1.836	3.376	-	1.464	3.024
Deutsche Bank Chile	-	-	-	-	-	-
Dresdner Bank Lateinamerika	-	-	-	-	-	-
HSBC Bank USA	-	-	-	-	-	-
JP Morgan Chase Bank	-	-	-	-	-	-
Scotiabank Sud Americano	2.534	8.460	3.180	1.887	13.983	1.990
The Bank of Tokyo-Mitsubishi Ltd.	-	-	-	-	-	-
Financiera Conosur	712	447	-	-	73	-
TOTAL SISTEMA FINANCIERO	139.456	228.371	74.331	159.500	503.876	168.151

VII	VIII	IX	X	XI	XII	R.M.	TOTAL
-	-	-	-	-	-	1.239	1.239
-	-	-	-	-	-	-	-
-	3.861	1.010	-	-	-	7.264	13.111
24.521	50.124	25.959	27.825	2.559	6.197	541.579	937.186
10.334	29.362	14.946	28.118	5.102	7.509	242.875	511.677
-	-	-	-	-	-	-	-
1.700	5.935	1.332	130	-	1.115	20.740	47.557
57.708	175.740	90.165	110.025	15.540	23.794	501.171	1.398.725
-	-	-	-	-	-	-	-
-	-	-	-	-	-	1.130	1.130
-	506	-	-	-	-	-	506
17.603	61.822	32.457	35.483	1.243	13.445	583.107	941.878
19.755	46.592	11.748	14.409	1.492	5.223	342.642	552.691
-	472	1.010	1.044	-	-	4.772	9.474
-	-	-	-	-	-	462	462
-	817	838	-	-	-	15.680	21.793
2.995	6.342	2.846	4.328	427	-	64.977	107.712
336	7.615	-	1.347	-	-	54.190	75.321
1.264	4.889	603	4.468	-	-	137.534	163.351
-	-	-	-	-	-	-	-
-	-	-	-	-	-	46	46
-	-	-	-	-	-	-	-
-	-	-	-	-	-	-	-
1.252	12.656	1.779	5.395	-	-	86.570	139.686
-	-	-	-	-	-	-	-
-	28	93	753	-	778	154	3.037
137.469	406.761	184.787	233.325	26.364	58.061	2.606.130	4.926.581

NUMERO DE TRANSACCIONES DE LOS CAJEROS AUTOMATICOS DESAGREGADOS POR INSTITUCION FINANCIERA POR REGION ENERO-SEPTIEMBRE 2002

	R E G I O N					
	I	II	III	IV	V	VI
ABN Amro Bank (Chile)	-	-	-	-	-	-
American Express Bank Ltd.	-	-	-	-	-	-
Banco Bice	-	28.581	-	-	-	-
Banco de Chile	749.580	793.300	339.029	853.158	4.298.118	1.421.677
Banco de Crédito e Inversiones	521.406	1.237.062	370.637	714.070	1.830.860	329.957
Banco de la Nación Argentina	-	-	-	-	-	-
Banco del Desarrollo	54.827	56.291	31.104	33.003	62.554	291.270
Banco del Estado de Chile	1.763.205	1.380.859	953.758	2.207.739	5.954.527	1.635.634
Banco do Brasil S.A.	-	-	-	-	-	-
Banco Falabella	-	-	-	-	-	-
Banco Internacional	-	-	-	-	-	-
Banco Santander-Chile	1.043.611	1.970.114	345.220	779.335	2.098.798	417.758
Banco Santiago	302.074	783.275	262.549	374.295	1.482.635	463.571
Banco Security	-	66.286	-	-	-	-
Banco Sudameris	-	-	-	-	-	-
BankBoston N.A.	20.735	66.278	-	-	31.814	-
BBVA Banco Bhif	34.754	89.476	14.055	49.205	427.175	178.086
Citibank N.A.	25.536	131.079	-	-	139.028	57.742
Corpbanca	171.418	53.057	108.876	-	53.991	99.525
Deutsche Bank Chile	-	-	-	-	-	-
Dresdner Bank Lateinamerika	-	-	-	-	-	-
HSBC Bank USA	-	-	-	-	-	-
JP Morgan Chase Bank	-	-	-	-	-	-
Scotiabank Sud Americano	69.885	287.999	122.576	61.344	468.883	56.720
The Bank of Tokyo-Mitsubishi Ltd.	-	-	-	-	-	-
Financiera Conosur	31.269	23.978	-	-	3.432	-
TOTAL SISTEMA FINANCIERO	4.788.300	6.967.635	2.547.804	5.072.149	16.851.815	4.951.940

VII	VIII	IX	X	XI	XII	R.M.	TOTAL
-	-	-	-	-	-	27.568	27.568
-	-	-	-	-	-	-	-
-	101.517	28.976	-	-	-	192.689	351.763
783.546	1.624.124	874.192	934.684	65.048	159.357	16.830.832	29.726.645
282.636	887.356	373.948	704.919	127.138	186.198	7.204.472	14.770.659
-	-	-	-	-	-	-	-
52.038	192.508	46.768	4.378	-	26.711	719.671	1.571.123
1.895.077	5.109.724	2.672.714	3.404.481	450.681	791.101	14.737.660	42.957.160
-	-	-	-	-	-	-	-
-	-	-	-	-	-	24.977	24.977
-	14.421	-	-	-	-	-	14.421
577.842	2.072.904	995.832	1.307.145	34.427	436.519	18.579.229	30.658.734
573.894	1.519.083	386.280	445.880	44.258	144.664	11.433.968	18.216.426
-	14.659	29.028	30.694	-	-	153.400	294.067
-	-	-	-	-	-	15.026	15.026
-	27.160	22.147	-	-	-	456.514	624.648
93.846	183.977	76.138	115.256	11.978	-	1.811.974	3.085.920
10.594	262.168	-	40.590	-	-	1.382.439	2.049.176
42.997	160.002	23.715	158.355	-	-	4.601.052	5.472.988
-	-	-	-	-	-	-	-
-	-	-	-	-	-	1.817	1.817
-	-	-	-	-	-	-	-
-	-	-	-	-	-	-	-
33.041	376.443	63.257	182.730	-	-	2.821.094	4.543.972
-	-	-	-	-	-	-	-
-	1.719	6.227	30.725	-	42.454	5.793	145.597
4.345.511	12.547.765	5.599.222	7.359.837	733.530	1.787.004	81.000.175	154.552.687

RESUMEN DE ANTECEDENTES FINANCIEROS DE SOCIEDADES FILIALES Y DE APOYO AL GIRO (en millones de pesos al 30 de septiembre de 2002)

	Participación del bco. en la propiedad de la soc. filial (%)	Capital y reservas de la filial	Excedente de la filial	Contribución al excedente del Bco. Matriz (%) (1)
ABN AMRO BANK (Chile)				
Sociedad Interbancaria de Depósito de Valores S.A.	0,6454	1.121	191	0,0
Redbanc S.A.	0,0016	2.790	816	0,0
Transbank S.A.	0,0000	3.991	594	0,0
BBVA BANCO BHIF				
Bhif Administradora de Fondos de Inversión S.A.	99,9000	1.447	15	0,1
BBVA Administradora de Fondos Mutuos Bhif S.A.	99,9000	4.082	970	6,0
Bhif Administradora de Fondos para la Vivienda S.A.	99,9000	274	17	0,1
Bhif Asesorías y Servicios Financieros S.A.	98,6020	667	301	1,8
BBVA Sociedad de Leasing Inmobiliario Bhif S.A.	97,4900	2.730	1.245	7,5
BBVA Corredores de Bolsa Bhif S.A.	99,2000	6.947	1.124	6,9
BBVA Corredora Tecnica de Seguros Bhif Ltda.	99,9000	1.551	692	4,3
Transbank S.A.	6,2538	3.991	594	0,2
Sociedad Interbancaria de Depósito de Valores S.A.	6,7513	1.121	191	0,1
Redbanc S.A.	0,0032	2.790	816	0,0
Nexus S.A.	9,6770	3.146	9	0,0
BANCO BICE				
Bice Dreyfus Administradora de Fondos Mutuos S.A.	51,0000	1.180	430	2,0
Bice Corredores de Seguros Ltda.	99,9000	93	78	0,7
Bice Corredores de Bolsa S.A.	99,9900	16.874	2.860	25,8
Sociedad Interbancaria de Depósito de Valores S.A.	2,8777	1.121	191	0,0
Redbanc S.A.	0,0016	2.790	816	0,0
Transbank S.A.	0,0000	3.991	594	0,0
BANCO DE CHILE				
Banchile Corredores de Bolsa S.A.	99,6800	16.967	4.335	9,8
Banchile Corredores de Seguros Ltda.	99,7495	1.681	655	1,5
Banchile Asesoría Financiera S.A.	99,5200	416	515	1,2
Banchile Factoring S.A.	99,5200	3.721	1.004	2,3
Banchile Securitizadora S.A.**	99,0000	444	(61)	-
Banchile Adm. General de Fondos S.A.	99,9800	5.301	1.256	2,9
Soc. de Recaudación y Pagos de Servicios Ltda.	50,0000	1.310	(36)	-
Redbanc S.A.	25,4216	2.790	816	0,5
Sociedad Interbancaria de Depósito de Valores S.A.	17,5950	1.121	191	0,1
CCA S.A.	33,3300	414	99	0,1
Transbank S.A.	17,4376	3.991	594	0,2
Nexus S.A.	25,8060	3.146	9	0,0
Empresa de Tarjetas Inteligentes S.A.	26,6660	1.104	(551)	-
Artikos Chile	50,0000	2.312	(1.750)	-
Promarket S.A.	99,0000	286	78	0,2
Socofin S.A.	99,0000	583	(314)	-
BANCO DE CREDITO E INVERSIONES				
BCI Administradora de Fondos Mutuos S.A.	99,9000	5.256	2.090	5,9
BCI Asesoría Financiera S.A.	99,0000	418	239	0,7
BCI Corredor de Bolsa S.A.	99,9500	7.821	1.684	4,8
BCI Corredor de Seguros S.A.	99,7495	157	304	0,9
BCI Factoring S.A.	99,9700	5.581	1.731	4,9
Soc. de Recaudación y Pagos de Servicios Ltda.	50,0000	1.310	(36)	-
Redbanc S.A.	12,7108	2.790	816	0,3
Transbank S.A.	8,7188	3.991	594	0,1
Sociedad Interbancaria de Depósito de Valores S.A.	6,3827	1.121	191	0,0
Nexus S.A.	12,9030	3.146	9	0,0
CCA S.A.	33,3300	414	99	0,1
BCI Servicios de Personal S.A.	99,9000	45	6	0,0
BCI Securitizadora S.A.	99,9000	348	6	0,0
Proservice	99,0000	148	(51)	-
Normaliza S.A.	99,0000	(161)	619	1,7
Empresa de Tarjetas Inteligentes S.A.	13,3330	1.104	(551)	-
Artikos Chile	50,0000	2.312	(1.750)	-
BANCO DE LA NACION ARGENTINA				
Globalnet Comunicaciones Financieras S.A.	2,6316	638	(73)	-

(1) Corresponde a la contribución de las sociedades filiales, en porcentaje.

(**) Sociedad que antes del cambio de nombre era Banedwards Securitizadora S.A.

RESUMEN DE ANTECEDENTES FINANCIEROS DE SOCIEDADES FILIALES Y DE APOYO AL GIRO (en millones de pesos al 30 de septiembre de 2002)

	Participación del bco. en la propiedad de la soc. filial (%)	Capital y reservas de la filial	Excedente de la filial	Contribución al excedente del Bco. Matriz (%) (1)
BANCO DEL DESARROLLO				
Bandesarrollo Austral S.A. Adm. de Fondos de Inversión	55,5000	177	(12)	-
Bandesarrollo Microempresas As. Financiera de Interés Social S.A.	99,0000	200	16	0,3
Bandesarrollo S.A. Asesoría Financiera	99,0000	238	139	2,3
Bandesarrollo Servipyme S.A.	51,0000	121	(100)	-
Bandesarrollo Soc. de Leasing Inmobiliario S.A.	99,6400	2.292	159	2,7
Bandesarrollo Adm. General de Fondos S.A.	99,0000	739	77	1,3
Sociedad Interbancaria de Depósito de Valores S.A.	1,5639	1.121	191	0,1
Redbanc S.A.	0,0016	2.790	816	0,0
Transbank S.A.	0,0000	3.991	594	0,0
BANCO DEL ESTADO DE CHILE				
Bancoestado S.A. Corredores de Bolsa	99,9900	5.107	1.432	7,4
Bancoestado Corredores de Seguros Ltda.	99,9000	243	2.216	11,4
Bancoestado Administradora de Fondos para la Vivienda S.A.	99,9900	681	228	1,2
Bancoestado Microempresas S.A.	99,9000	760	(304)	-
Bancoestado Servicios de Cobranza S.A.	99,9000	725	915	4,7
Globalnet Comunicaciones Financieras S.A.	63,1579	638	(73)	-
Transbank S.A.	8,7188	3.991	594	0,3
Nexus S.A.	12,9030	3.146	9	0,0
Bancoestado Contacto 24 horas S.A.	99,0000	1520	(174)	-
BANCO DO BRASIL S.A.				
Globalnet Comunicaciones Financieras S.A.	2,6316	638	(73)	-
BANCO INTERNACIONAL				
Sociedad Interbancaria de Depósito de Valores S.A.	1,4389	1.121	191	0,2
Redbanc S.A.	0,4996	2.790	816	0,3
Transbank S.A.	0,0000	3.991	594	0,0
BANCO SANTANDER-CHILE				
Santiago Leasing S.A.	99,5023	19.940	4.851	24,8
Santander S.A. Administradora de Fondos Mutuos	99,9600	9.747	3.498	2,2
Santander S.A. Agente de Valores	99,0400	60.733	13.294	8,4
Santander S.A. Sociedad Securitizadora	99,6400	1.217	737	0,5
Redbanc S.A.	33,4295	2.790	816	0,2
Transbank S.A.	32,7445	3.991	594	0,1
Sociedad Interbancaria de Depósito de Valores S.A.	15,1079	1.121	191	0,0
Corredora de Seguros Santander Ltda.	99,9900	864	657	0,4
Empresa de Tarjetas Inteligentes S.A.	26,6670	1.104	(551)	-
CCA S.A.	33,3300	414	99	0,0
Santiago Asesorías Financieras Ltda. (2)	99,8000	435	(277)	-
Santiago Corredores de Bolsa Ltda.(2)	99,1990	6.988	268	0,2
Santiago Corredora de Seguros Ltda. (2)	99,9000	166	1.077	0,7
Santiago Factoring Ltda. (2)	99,9000	4.300	859	0,5
Santiago S.A. Adm. General de Fondos (2)	99,9635	5.310	2.502	1,6
Cobranzas y Recaudaciones Ltda. (2)	99,9000	38	450	0,3
Sociedad Interbancaria de Depósito de Valores S.A. (2)	14,1819	1.121	191	0,0
Globalnet Comunicaciones Financieras S.A. (2)	2,6316	638	(73)	-
Nexus S.A. (2)	12,9030	3.146	9	0,0
BANCO SECURITY				
Administradora de Fondos Mutuos Security S.A.	99,9900	2.116	695	11,1
Valores Security S.A. Corredores de Bolsa	99,9000	3.644	1.441	23,0
Sociedad Interbancaria de Depósito de Valores S.A.	3,5971	1.121	191	0,1
Redbanc S.A.	0,0016	2.790	816	0,0
Transbank S.A.	0,0000	3.991	594	0,0

(1) Corresponde a la contribución de las sociedades filiales, en porcentaje.

(2) Filiales y sociedades de apoyo que pertenecían anteriormente al Banco de Santiago.

RESUMEN DE ANTECEDENTES FINANCIEROS DE SOCIEDADES FILIALES Y DE APOYO AL GIRO (en millones de pesos al 30 de septiembre de 2002)

	Participación del bco. en la propiedad de la soc. filial (%)	Capital y reservas de la filial	Excedente de la filial	Contribución al excedente del Bco. Matriz (%) (1)
SCOTIABANK SUD AMERICANO				
Scotia Sud Americano Corredores de Bolsa S.A.	99,8200	4.013	883	13,0
Scotia Sud Americano Corredores de Seguros Ltda.	99,9000	249	703	10,3
Scotia Sud Americano Administradora de Fondos Mutuos S.A.	99,0000	1.749	857	12,5
Scotia Sud Americano Asesorías Financieras Ltda.	99,0000	177	279	4,1
Scotia Sud Americano Factoring S.A.	99,9900	1.620	240	3,5
Redbanc S.A.	12,7108	2.790	816	1,5
Transbank S.A.	8,7188	3.991	594	0,8
Sociedad Interbancaria de Depósito de Valores S.A.	6,2553	1.121	191	0,2
Nexus S.A.	12,9030	3.146	9	0,0
Empresa de Tarjetas Inteligentes S.A.	13,3330	1.104	(551)	-
BANCO SUDAMERIS				
Sudameris Agencia de Valores S.A.	95,0000	674	42	3,7
Sudameris Leasing S.A.	95,0000	2.291	235	20,9
Globalnet Comunicaciones Financieras S.A.	2,6316	638	(73)	-
Sociedad Interbancaria de Depósito de Valores S.A.	0,6454	1.121	191	0,1
BANKBOSTON N.A.				
Sociedad Interbancaria de Depósito de Valores S.A.	5,4925	1.121	191	0,5
BankBoston Corredores de Seguros Ltda.	99,9000	695	572	29,0
Redbanc S.A.	0,0016	2.790	816	0,0
Transbank S.A.	0,0000	3.991	594	0,0
CITIBANK N.A.				
Redbanc S.A.	12,7124	2.790	816	0,3
Transbank S.A.	8,7188	3.991	594	0,2
Citibank Agencia de Valores S.A.	99,9000	864	652	2,1
Citibank Corredores de Seguros Ltda.	99,9000	6.394	1.945	6,2
Sociedad Interbancaria de Depósito de Valores S.A.	9,2124	1.121	191	0,1
CORPBANCA				
Corp Asesoría Financiera S.A.	99,9900	141	(52)	-
Corp Corredores de Bolsa S.A.	99,9900	4.805	780	3,1
Corp Corredores de Seguros S.A.	99,9900	19	758	3,0
Corp Administradora de Fondos Mutuos S.A.	99,0000	1.438	870	3,4
Transbank S.A.	8,7188	3.991	594	0,2
Sociedad Interbancaria de Depósito de Valores S.A.	3,9096	1.121	191	0,0
Redbanc S.A.	2,5028	2.790	816	0,1
Nexus S.A.	12,9030	3.146	9	0,0
DRESDNER BANQUE NATIONALE DE PARIS				
Globalnet Comunicaciones Financieras S.A.	2,6316	638	(73)	-
BANCO FALABELLA				
Sociedad Interbancaria de Depósito de Valores S.A.	1,4389	1.121	191	0,1
Transbank S.A.	0,0000	3.991	594	0,0
HSBC BANK USA				
Globalnet Comunicaciones Financieras S.A.	2,6316	638	(73)	-
Sociedad Interbancaria de Depósito de Valores S.A.	0,9681	1.121	191	0,0
THE BANK OF TOKYO-MITSUBICHI LTD.				
Globalnet Comunicaciones Financieras S.A.	2,6316	638	(73)	-
JP MORGAN CHASE BANK				
Sociedad Interbancaria de Depósito de Valores S.A.	1,2908	1.121	191	0,0
Redbanc S.A.	0,0016	2.790	816	0,0
Transbank S.A.	0,0000	3.991	594	0,0
FINANCIERA CONOSUR				
Globalnet Comunicaciones Financieras S.A.	2,6316	638	(73)	-
Sociedad Interbancaria de Depósito de Valores S.A.	0,6454	1.121	191	0,0
Genera Corredores de Seguros Ltda.	99,9830	(110)	746	19,7
Transbank S.A.	0,0001	3.991	594	0,0

(1) Corresponde a la contribución de las sociedades filiales, en porcentaje.

**ESTADISTICAS DE LAS TARJETAS
DE CREDITO Y DE DEBITO**

ESTADISTICAS DEL MERCADO DE TARJETAS DE CREDITO AL 30 DE SEPTIEMBRE DE 2002

NUMERO DE TARJETAS VIGENTES ACTIVAS POR MARCA

	Tarjetas Nacionales		Tarjetas Internacionales		Total	
	Titulares	Adicionales	Titulares	Adicionales	Titulares	Adicionales
Visa	446.365	95.215	564.309	265.587	1.010.674	360.802
Mastercard	345.498	99.039	448.904	174.959	794.402	273.998
Magna	10.717	7.278	–	–	10.717	7.278
Diners	4.483	2.374	40.180	22.499	44.663	24.873
Otras (*)	5.055	1.239	20.055	11.124	25.110	12.363
TOTAL	812.118	205.145	1.073.448	474.169	1.885.566	679.314

SITUACION DE LAS TARJETAS DE CREDITO DE ACUERDO A SU VENCIMIENTO

	Tarjetas Nacionales		Tarjetas Internacionales		Total	
	Titulares	Adicionales	Titulares	Adicionales	Titulares	Adicionales
VIGENTES						
A 6 meses o menos	64.298	20.743	80.269	33.290	144.567	54.033
De más de 6 meses a 12 meses	54.744	13.055	145.924	60.725	200.668	73.780
De más de 12 meses a 18 meses	84.020	19.137	131.314	59.058	215.334	78.195
De más de 18 meses	609.056	152.210	715.941	321.096	1.324.997	473.306
TOTAL VIGENTES	812.118	205.145	1.073.448	474.169	1.885.566	679.314
TARJETAS BLOQUEADAS	172.290	40.965	162.992	67.047	335.282	108.012
VENCIDAS						
Con deuda	27.085	6.318	17.262	8.259	44.347	14.577
Sin deuda	259.246	44.434	171.765	81.874	431.011	126.308
TOTAL VENCIDAS	286.331	50.752	189.027	90.133	475.358	140.885
POR ACTIVAR	291.005	12.614	181.777	45.111	472.782	57.725
INACTIVAS	202.019	45.278	212.110	67.896	414.129	113.174
TOTAL EMITIDAS	1.763.763	354.754	1.819.354	744.356	3.583.117	1.099.110

Notas: Los antecedentes considerados corresponden a información presentada por los emisores de tarjetas de crédito.

Tarjetas vigentes activas son aquellas que, a la fecha de la información, no se encuentran con sus plásticos vencidos y no les afecta ningún tipo de bloqueo, pudiendo ser utilizadas por sus usuarios.

Tarjetas bloqueadas son aquellas que, a la fecha de la información, están afectadas por bloqueos transitorios o permanentes.

Tarjetas vencidas son aquellas que se encuentran con sus plásticos vencidos, pero que mantienen deudas o aún pueden recibir comprobantes para su cobro.

Tarjetas por activar son las que aún no han sido puestas en circulación en el sistema.

(*) Corresponde a marcas de tarjetas distintas a las individualizadas en el cuadro y asociadas generalmente a tarjetas de crédito cerradas.

**COMPOSICION DE LAS TARJETAS DE CREDITO POR EMISOR
DE ACUERDO A SU ESTADO
AL 30 DE SEPTIEMBRE DE 2002**

	Tarjetas vigentes		Tarjetas vencidas		Otras tarjetas		Total tarjetas emitidas
	Vigentes	Bloqueadas	Con deuda	Sin deuda	Por activar	Inactivas	
EMISORES FINANCIEROS							
ABN Amro Bank (Chile)	40	13.428	—	5.151	—	—	18.619
Banco Bice	9.674	377	18	181	770	1.494	12.514
Banco de Chile	514.525	30.636	3.905	15.767	130.794	141.024	836.651
Banco de Crédito e Inversiones	224.671	48.294	2.856	7.521	28.035	64.494	375.871
Banco del Desarrollo	41.694	1.264	234	708	3.981	5.402	53.283
Banco del Estado de Chile	136.939	1.286	546	642	32.158	5.892	177.463
Banco Internacional	529	245	4	1.429	63	—	2.270
Banco Santander-Chile	944.944	174.394	24.245	141.769	244.676	166.336	1.696.364
Banco Security	6.837	1.102	—	1.299	969	—	10.207
BankBoston N.A.	65.636	2.807	461	1.706	7.425	11.293	89.328
BBVA Banco Bhif	72.781	5.028	1.105	3.886	13.885	22.220	118.905
Citibank N.A.	235.831	52.621	12.551	256.378	32.912	9.138	599.431
Corpbanca	111.354	48.557	5.696	7.585	24.079	66.447	263.718
Scotiabank Sud Americano	75.800	9.463	1.707	3.775	5.729	33.563	130.037
Financiera Conosur	54.089	30.595	—	—	3.624	—	88.308
TOTAL EMISORES FINANCIEROS	2.495.344	420.097	53.328	447.797	529.100	527.303	4.472.969
Tarjetas de Chile S.A.	69.536	23.197	5.596	109.522	1.407	—	209.258
TOTAL GENERAL	2.564.880	443.294	58.924	557.319	530.507	527.303	4.682.227

Nota:
La información presentada incluye el número de tarjetas nacionales e internacionales, de titulares y adicionales.

**MOVIMIENTOS EN EL NUMERO DE TARJETAS TITULARES
EN EL TRIMESTRE JULIO-SEPTIEMBRE 2002**

	Cuentas abiertas activadas		Cuentas renovadas		Bloqueadas	
	Nacional	Internacional	Nacional	Internacional	Nacional	Internacional
EMISORES FINANCIEROS						
ABN Amro Bank (Chile)	-	-	-	-	-	-
BBVA Banco Bhif	5.635	3.138	2.631	1.101	17.864	7.704
Banco Bice	-	1.226	-	82	-	855
Banco Internacional	1	5	24	31	10	6
Banco Security	-	743	-	80	-	111
Scotiabank Sud Americano	3.595	5.019	1.338	1.351	10.212	9.772
BankBoston N.A.	-	3.482	-	842	1	15.318
Banco de Chile	5.176	34.446	1.282	6.123	36.473	60.654
Corpbanca	6.692	6.190	2.634	1.865	40.681	16.073
Banco de Crédito e Inversiones	9.808	12.722	4.512	3.081	19.775	22.125
Banco Santander-Chile	22.946	28.671	9.304	8.090	71.929	37.366
Banco del Desarrollo	5.349	471	384	52	8.736	1.060
Banco del Estado de Chile	14.642	19.418	587	173	26.650	12.741
Citibank N.A.	6.091	5.591	2.265	20.564	10.045	7.573
Financiera Conosur	5.774	-	-	-	4.597	-
TOTAL EMISORES FINANCIEROS	85.709	121.122	24.961	43.435	246.973	191.358
Tarjetas de Chile S.A.	-	2.080	75	2.966	490	3.456
TOTAL GENERAL	85.709	123.202	25.036	46.401	247.463	194.814

MONTOS ASOCIADOS A LAS TARJETAS DE CREDITO. SEPTIEMBRE 2002

LINEA DE CREDITO DE LAS TARJETAS NACIONALES

	Número de titulares	Líneas autorizadas (en UF)	Líneas utilizadas			Promedio de utilización (en UF) (3)	% de utilización de líneas autorizadas (4)
			Colocaciones (en UF)	Compras (en UF)	Otros (en UF)		
EMISORES FINANCIEROS							
ABN Amro Bank (Chile)	-	-	-	-	-	0,00	0,00
BBVA Banco Bhif	62.704	636.689	209.772	41.227	10.314	4,17	41,04
Banco Bice	-	-	-	-	-	0,00	0,00
Banco Internacional	176	2.815	1.350	148	6	8,55	53,46
Banco Security	-	-	-	-	-	0,00	0,00
Scotiabank Sud Americano	47.907	879.619	225.572	55.581	6.711	6,01	32,73
BankBoston N.A.	1	122	73	-	3	75,80	62,37
Banco de Chile	146.115	1.666.361	436.018	42.311	21.067	3,42	29,97
Corpbanca	92.212	1.285.697	388.575	39.341	15.711	4,81	34,50
Banco de Crédito e Inversiones	119.162	1.546.111	578.347	97.028	26.083	5,89	45,37
Banco Santander-Chile	570.394	10.520.539	3.171.963	164.281	197.251	6,19	33,59
Banco del Desarrollo	42.893	530.956	140.750	30.039	6.673	4,14	33,42
Banco del Estado de Chile	75.768	1.358.821	368.970	53.476	11.885	5,73	31,96
Citibank N.A.	64.161	1.198.407	717.417	27.377	-	11,61	62,15
Financiera Conosur	42.148	1.414.954	1.329.987	13.605	3.906	31,97	95,23
TOTAL	1.263.641	21.041.091	7.568.795	564.414	299.610	6,67	40,08
Tarjetas de Chile S.A.	4.553	233.066	88.543	5.517	636	20,80	40,63
TOTAL GENERAL	1.268.194	21.274.156	7.657.338	569.931	300.246	6,72	40,08

LINEA DE CREDITO DE LAS TARJETAS INTERNACIONALES

	Número de titulares	Líneas autorizadas (en UF)	Líneas utilizadas			Promedio de utilización (en UF) (3)	% de utilización de líneas autorizadas (4)
			Colocaciones (en UF)	Compras (en UF)	Otros (en UF)		
EMISORES FINANCIEROS							
ABN Amro Bank (Chile)	-	-	-	-	-	0,00	0,00
BBVA Banco Bhif	29.887	988.963	206.582	89.691	9.271	10,22	30,90
Banco Bice	11.712	657.454	63.805	111.355	2.287	15,15	26,99
Banco Internacional	145	11.104	4.562	582	23	35,64	46,54
Banco Security	2.112	205.245	84.746	6.194	-	43,06	44,31
Scotiabank Sud Americano	56.126	2.701.178	454.185	233.758	13.738	12,50	25,98
BankBoston N.A.	68.349	4.832.391	722.841	202.383	28.806	13,96	19,74
Banco de Chile	446.001	17.016.898	2.874.219	1.895.965	109.292	10,94	28,67
Corpbanca	90.793	3.962.777	604.525	164.372	19.968	8,69	19,91
Banco de Crédito e Inversiones	162.245	6.703.861	1.423.156	628.589	60.436	13,02	31,51
Banco Santander-Chile	475.523	37.130.502	4.755.431	1.775.030	166.206	14,08	18,04
Banco del Desarrollo	5.047	155.561	41.794	14.519	1.955	11,54	37,46
Banco del Estado de Chile	61.666	1.510.067	243.658	61.470	7.995	5,08	20,74
Citibank N.A.	51.540	5.515.246	1.533.676	93.461	12.223	31,81	29,72
Financiera Conosur	-	-	-	-	-	0,00	0,00
TOTAL	1.461.146	81.391.248	13.013.182	5.277.367	432.199	12,81	23,00
Tarjetas de Chile S.A.	30.973	3.898.941	1.116.299	80.468	8.376	38,91	30,91
TOTAL GENERAL	1.492.119	85.290.189	14.129.481	5.357.835	440.576	13,36	23,36

Notas:

1. Estos cuadros contienen información sólo de los titulares de tarjetas nacionales e internacionales.
2. Convertido según cambio U.F. = \$ 16.455,03.
3. Utilización de las líneas sobre el número de titulares.
4. Utilización de las líneas sobre las líneas autorizadas.

IMPORTANCIA DE LAS COLOCACIONES A TRAVES DE TARJETAS DE CREDITO SEPTIEMBRE 2002

	Coloc. tarjeta de crédito MM\$ (1)	% de importancia respecto a			
		Colocaciones (2)	Préstamos de corto plazo (3)	Consumo totales (4)	Capital (5)
EMISORES FINANCIEROS					
ABN Amro Bank (Chile)	0	0,00	0,00	0,00	0,00
BBVA Banco Bhif	6.851	0,32	56,64	7,05	2,93
Banco Bice	1.050	0,13	45,83	1,06	1,24
Banco Internacional	97	0,08	89,57	0,09	0,68
Banco Security	1.395	0,17	84,95	1,32	1,82
Scotiabank Sud Americano	11.185	0,95	69,21	9,14	11,70
BankBoston N.A.	11.896	1,76	84,15	7,72	13,55
Banco de Chile	54.470	0,92	58,58	19,60	9,83
Corpbanca	16.341	1,01	68,63	5,36	10,36
Banco de Crédito e Inversiones	32.935	1,01	66,22	7,06	13,10
Banco Santander-Chile	130.446	1,57	55,28	17,54	16,25
Banco del Desarrollo	3.004	0,26	69,21	0,39	3,25
Banco del Estado de Chile	10.081	0,25	42,28	1,06	2,94
Citibank N.A.	37.042	3,53	60,94	3,61	14,63
Financiera Conosur	21.885	14,41	68,18	2,07	94,80
TOTAL	338.677	1,08	59,39	32,03	10,78
Tarjetas de Chile S.A.	19.826	88,50	103,75	1,84	166,04
TOTAL GENERAL	358.503	1,14	60,83	33,31	11,36

- (1) Estos cuadros contienen información relativa a colocaciones sólo de aquellos titulares de tarjetas nacionales e internacionales.
(2) Respecto al total de colocaciones más las operaciones con pacto de retrocompra del estado de situación.
(3) En el caso de los emisores financieros, considera sólo los préstamos de consumo de corto plazo.
(4) Respecto a los préstamos de consumo totales del emisor.
(5) Respecto al capital y reservas del emisor.

**DISTRIBUCION DE LOS MONTOS DE LINEAS AUTORIZADAS
AL 30 DE SEPTIEMBRE DE 2002**

MONTOS AUTORIZADOS	Líneas autorizadas por marca (cifras en UF)					Total Líneas autorizadas
	Visa	Mastercard	Magna	Diners	Otras	
Hasta 20 UF	4.283.711	2.772.881	69.995	22.266	548.849	7.697.701
Más de 20 hasta 30 UF	2.674.494	2.636.448	65.316	43.836	83.352	5.503.446
Más de 30 hasta 45 UF	2.867.175	3.255.000	100.169	180.539	232.809	6.635.692
Más de 45 hasta 60 UF	1.948.708	2.141.048	97.471	195.247	68.161	4.450.634
Más de 60 hasta 100 UF	7.263.937	6.808.688	105.753	673.732	249.279	15.101.390
Más de 100 hasta 150 UF	6.124.385	5.104.296	6.541	721.959	142.660	12.099.842
Más de 150 hasta 200 UF	5.601.593	4.380.344	1.803	578.905	218.454	10.781.098
Más de 200 hasta 250 UF	3.564.444	2.870.076	206	623.808	117.450	7.175.984
Más de 250 hasta 300 UF	2.851.040	2.468.856	–	326.698	75.280	5.721.874
Más de 300 UF	12.972.945	16.957.324	–	765.017	701.398	31.396.684
TOTAL	50.152.432	49.394.960	447.254	4.132.007	2.437.693	106.564.346

**PORCENTAJES DE UTILIZACION DE LAS LINEAS AUTORIZADAS
AL 30 DE SEPTIEMBRE DE 2002**

MONTOS AUTORIZADOS	% Líneas utilizadas por marca					Total % de líneas autorizadas
	Visa	Mastercard	Magna	Diners	Otras	
Hasta 20 UF	42,08	52,08	95,24	62,63	1,75	43,35
Más de 20 hasta 30 UF	38,67	36,01	34,52	53,05	1,44	36,90
Más de 30 hasta 45 UF	34,85	30,39	30,13	48,04	0,51	31,75
Más de 45 hasta 60 UF	29,82	29,39	29,36	45,81	1,25	29,87
Más de 60 hasta 100 UF	29,31	26,32	34,83	40,90	16,41	28,31
Más de 100 hasta 150 UF	30,00	26,69	41,96	33,91	22,49	28,76
Más de 150 hasta 200 UF	27,73	24,38	19,01	30,59	18,05	26,33
Más de 200 hasta 250 UF	28,36	23,83	0,00	27,33	18,37	26,29
Más de 250 hasta 300 UF	27,11	21,13	0,00	25,59	13,39	24,26
Más de 300 UF	20,61	16,97	0,00	17,64	14,09	18,42
TOTAL	28,70	24,94	42,02	31,46	10,49	26,70

Notas:

1. Estos cuadros contienen información sólo de los titulares de tarjetas nacionales e internacionales.
2. Convertido según cambio U.F. = \$ 16.455,03.
3. Utilización de las líneas de las tarjetas nacionales o internacionales en colocaciones, compras y otros, respecto a la línea autorizada por monto.
4. Utilización de las líneas de las tarjetas nacionales o internacionales por marcas de tarjetas de crédito en colocaciones, compras y otros, respecto a la línea autorizada por monto.

MOROSIDAD DE LOS CREDITOS POR MARCA DE TARJETAS. SEPTIEMBRE 2002

	Sin mora		de 1 a 30 días		de 31 a 60 días		de 61 a 90 días		Total	
	Número de titulares	Deuda total M\$	Número de titulares	Deuda total M\$	Número de titulares	Deuda total M\$	Número de titulares	Deuda total M\$	Número de titulares	Deuda total M\$
Visa	1.416.646	206.765.758	39.466	14.654.849	12.152	4.295.932	3.118	2.341.004	1.471.382	228.057.543
Mastercard	1.147.189	172.231.188	37.306	15.915.864	12.841	5.424.717	2.586	1.845.564	1.199.922	195.417.333
Magna	18.178	2.771.082	637	224.742	164	68.717	63	27.738	19.042	3.092.279
Diners	32.521	19.135.363	2.386	1.661.182	429	266.329	190	132.960	35.526	21.195.834
Otras	36.358	3.604.268	476	305.039	96	32.768	23	22.001	36.953	3.964.075
TOTAL	2.650.892	404.507.659	80.271	32.761.675	25.682	10.088.462	5.980	4.369.266	2.762.825	451.727.063

MOROSIDAD DE LOS CREDITOS POR EMISOR DE TARJETAS. SEPTIEMBRE 2002

	Sin mora		de 1 a 30 días		de 31 a 60 días		de 61 a 90 días		Total	
	Número de titulares	Deuda total M\$	Número de titulares	Deuda total M\$	Número de titulares	Deuda total M\$	Número de titulares	Deuda total M\$	Número de titulares	Deuda total M\$
EMISORES FINANCIEROS										
ABN Amro Bank (Chile)	89.367	7.835.160	2.490	864.977	648	234.370	86	142.931	92.591	9.077.438
BBVA Banco Bñif	11.630	2.182.203	72	51.879	9	6.258	1	4.240	11.712	2.244.580
Banco Bice	296	102.382	19	5.516	6	1.902	-	-	321	109.800
Banco Internacional	1.956	1.334.663	127	130.140	23	25.724	6	5.921	2.112	1.496.448
Banco Security	101.454	14.324.438	2.000	959.758	523	265.811	56	115.227	104.033	15.665.234
Scotiabank Sud Americano	66.009	12.642.265	1.886	1.784.131	437	425.336	18	132.634	68.350	14.984.367
BankBoston N.A.	578.061	75.097.719	10.805	5.034.396	2.932	1.389.008	318	788.695	592.116	82.309.818
Banco de Chile	174.997	17.656.934	5.827	1.893.222	1.716	546.188	465	234.299	183.005	20.330.643
Corpbanca	275.592	41.039.995	4.231	2.297.998	1.443	773.875	141	574.194	281.407	44.686.062
Banco de Crédito e Inversiones	1.001.370	147.081.258	29.104	9.829.734	10.216	3.118.574	3.119	1.500.777	1.043.809	161.530.343
Banco Santander-Chile	46.172	3.345.662	1.369	344.152	350	90.537	49	71.759	47.940	3.852.110
Banco del Desarrollo	130.090	10.614.149	5.440	1.266.620	1.697	310.741	207	153.734	137.434	12.345.244
Banco del Estado de Chile	107.895	35.526.986	8.806	2.987.723	2.423	787.726	1.197	423.583	120.321	39.726.018
Citibank N.A.	33.482	16.588.482	5.709	3.650.247	2.830	1.846.084	127	88.310	42.148	22.173.124
Financiera Conosur										
TOTAL	2.618.371	385.372.296	77.885	31.100.494	25.253	9.822.134	5.790	4.236.306	2.727.299	430.531.229
Tarjetas de Chile S.A.	32.521	19.135.363	2.386	1.661.182	429	266.329	190	132.960	35.526	21.195.834
TOTAL	2.650.892	404.507.659	80.271	32.761.675	25.682	10.088.462	5.980	4.369.266	2.762.825	451.727.063

Notas:

1. Para establecer los días de morosidad, se considera la fecha a que se refiere la información, con respecto al primer pago mínimo no cubierto, de manera que la deuda total quedará asociada a esa antigüedad.
2. Se indica el número de titulares y el monto de la deuda total, ya sea de tarjetas vigentes, vencidas o bloqueadas.
3. El monto de la deuda total de los titulares está asociada a colocaciones, compras y otros.

TRANSACCIONES REALIZADAS EN EL TRIMESTRE JULIO-SEPTIEMBRE 2002, POR MARCA

	TRANSACCIONES EN EL PAIS				TRANSACCIONES EN EL EXTERIOR				Total
	Tarjetas Nacionales		Tarjetas Internacionales		Tarjetas Nacionales		Tarjetas Internacionales		
	Número de transacciones	Monto (MM\$)	Número de transacciones	Monto (MM\$)	Número de transacciones	Monto (MM\$)	Número de transacciones	Monto (MM\$)	
Visa	1.247.838	17.046	4.088.963	106.455	405.728	30.951	5.742.529	154.452	
Mastercard	1.313.295	12.692	2.928.319	77.762	284.773	22.665	4.526.387	113.120	
Magna	71.371	530	—	—	—	—	71.371	530	
Diners	40.075	904	521.085	14.541	9.793	769	570.953	16.234	
Otras	1.439	131	39.454	1.294	7.588	769	48.481	2.194	
TOTAL	2.674.018	31.303	7.577.821	200.053	707.882	55.175	10.959.721	286.531	

TRANSACCIONES REALIZADAS EN EL TRIMESTRE JULIO-SEPTIEMBRE 2002, POR EMISOR

	TRANSACCIONES EN EL PAIS				TRANSACCIONES EN EL EXTERIOR				Total
	Tarjetas Nacionales		Tarjetas Internacionales		Tarjetas Nacionales		Tarjetas Internacionales		
	Número de transacciones	Monto (MM\$)	Número de transacciones	Monto (MM\$)	Número de transacciones	Monto (MM\$)	Número de transacciones	Monto (MM\$)	
EMISORES FINANCIEROS									
ABN Amro Bank (Chile)	—	—	—	—	—	—	—	—	—
BBVA Banco Bñif	81.900	1.426	91.746	2.430	12.393	948	186.039	4.805	
Banco Bice	—	—	97.706	2.959	16.631	1.419	114.337	4.377	
Banco Internacional	930	13	1.608	49	370	65	2.908	127	
Banco Security	—	—	23.259	708	6.229	524	29.488	1.232	
Scotiabank Sud Americano	130.453	2.109	302.350	7.382	23.373	1.746	456.176	11.236	
BankBoston N.A.	—	—	222.974	6.677	34.173	2.555	257.147	9.232	
Banco de Chile	89.440	1.781	2.025.721	56.172	212.393	16.050	2.327.554	74.003	
Corpbanca	104.002	1.519	229.763	5.285	15.875	1.215	349.640	8.018	
Banco de Crédito e Inversiones	211.066	3.604	752.324	19.662	76.820	5.913	1.040.210	29.179	
Banco Santander-Chile	1.560.232	12.970	2.124.157	49.517	170.470	13.886	3.854.859	76.373	
Banco del Desarrollo	74.392	1.127	13.926	339	2.803	214	91.121	1.680	
Banco del Estado de Chile	138.110	2.131	102.040	1.982	5.134	274	245.284	4.387	
Citibank N.A.	91.319	1.467	467.216	15.167	64.713	5.073	623.248	21.707	
Financiera Conosur	78.237	991	—	—	—	—	78.237	991	
TOTAL	2.560.081	29.138	6.454.790	168.328	641.377	49.881	9.656.248	247.347	
Tarjetas de Chile S.A.	40.075	904	521.085	14.541	9.793	789	570.953	16.234	
TOTAL	2.600.156	30.041	6.975.875	182.869	651.170	50.671	10.227.201	263.581	

**NUMERO Y MONTO DE TRANSACCIONES DE LAS TARJETAS
DE DEBITO SEGREGADAS POR INSTITUCION FINANCIERA
ENERO-SEPTIEMBRE 2002**

	Número de tarjetas (1)	Número de transacciones	Monto de transacciones (MM\$)
ABN Amro Bank (Chile)	–	–	–
Banco Bice	18.165	117.261	2.926
Banco de Chile	1.094.815	5.116.830	73.543
Banco de Crédito e Inversiones	256.115	2.650.079	40.818
Banco de la Nación Argentina	–	–	–
Banco del Desarrollo	70.938	242.623	3.190
Banco del Estado de Chile	449.385	223.887	2.787
Banco do Brasil S.A.	–	–	–
Banco Falabella	–	–	–
Banco Internacional	–	–	–
Banco Ripley	–	–	–
Banco Santander-Chile	809.947	2.265.399	33.102
Banco Santiago	–	1.616.716	25.837
Banco Security	–	–	–
Banco Sudameris	–	–	–
BankBoston N.A.	–	–	–
BBVA Banco Bhif	127.598	200.718	11.351
Citibank N.A.	71.023	667.021	12.712
Corpbanca	130.378	391.740	6.339
Deutsche Bank Chile	–	–	–
Dresdner Bank Lateinamerika	–	–	–
HNS Banco	–	–	–
HSBC Bank USA	–	–	–
JP Morgan Chase Bank	–	–	–
Scotiabank Sud Americano	54.311	535.699	8.465
The Bank of Tokyo-Mitsubishi Ltd.	–	–	–
Financiera Conosur	–	–	–
TOTAL	3.082.675	14.027.973	221.069

(1) Incluye la suma de las tarjetas titulares y adicionales.

**NUMERO Y MONTO DE TRANSACCIONES DE LAS TARJETAS
DE DEBITO SEGREGADAS POR REGION
ENERO-SEPTIEMBRE 2002**

Región	Número de tarjetas (1)	Número de transacciones	Monto de transacciones en (MM\$)
I	79.689	302.994	4.432
II	131.411	523.938	8.593
III	45.473	134.719	2.002
IV	78.747	299.660	4.267
V	265.362	1.281.680	18.573
VI	94.623	185.436	2.980
VII	88.619	187.593	2.606
VIII	228.842	732.292	10.680
IX	82.374	248.738	3.547
X	135.639	352.571	5.189
XI	15.368	37.898	558
XII	40.626	192.477	2.315
R.M.	1.795.902	9.547.977	155.328
TOTAL	3.082.675	14.027.973	221.069

(1) Incluye la suma de las tarjetas titulares y adicionales.

**EVOLUCION HISTORICA DE NUMERO DE TRANSACCIONES,
MONTO DE LAS TRANSACCIONES Y NUMERO DE TARJETAS DE DEBITO**

	Número de tarjetas (1)	Número de transacciones	Monto de transacciones en (MM\$)
Diciembre 1998	1.450.648	364.077	5.824
Diciembre 1999	1.354.871	469.127	7.520
Diciembre 2000	1.810.198	1.971.873	30.793
Diciembre 2001	2.222.713	11.490.303	174.769
Septiembre 2002	3.082.675	14.027.973	221.069

(1) Incluye la suma de las tarjetas titulares y adicionales.

Nota: El último período acumula el número y monto de las transacciones a partir de enero del año en curso.

ESTADÍSTICAS REGIONALES

EVOLUCION DE LAS COLOCACIONES DEL SISTEMA FINANCIERO A NIVEL REGIONAL (saldos a fin de mes en millones de pesos de cada mes)

MONEDA CHILENA

Región	2001			2002								
	OCTUBRE	NOVBRE.	DICBRE.	ENERO	FEBRERO	MARZO	ABRIL	MAYO	JUNIO	JULIO	AGOSTO	SEPTBRE.
I	335.474	339.004	335.890	341.387	346.044	351.164	352.845	354.700	353.894	354.752	350.672	351.796
II	459.545	470.368	469.227	478.992	476.054	478.435	481.859	485.912	493.686	496.246	499.814	515.083
III	128.892	133.041	129.432	136.781	140.644	142.348	143.951	144.181	144.926	147.177	147.987	149.641
IV	377.202	397.792	387.127	385.617	385.763	391.373	392.122	408.927	397.025	389.707	391.855	398.046
V	1.083.802	1.109.244	1.089.595	1.096.644	1.091.043	1.102.381	1.108.854	1.108.122	1.124.627	1.126.317	1.136.195	1.161.457
VI	396.099	403.499	401.475	405.432	402.297	410.850	403.575	404.480	406.160	406.088	407.304	420.614
VII	476.064	488.344	477.536	482.277	477.112	481.795	487.225	486.024	492.721	487.109	483.892	486.533
VIII	967.147	996.121	969.674	976.039	964.656	975.972	985.639	988.547	1.008.927	1.010.297	1.013.261	1.015.986
IX	446.573	459.277	464.699	474.193	469.021	475.230	477.566	481.501	475.721	475.785	475.921	470.042
X	560.624	592.784	585.518	600.804	598.679	603.092	607.156	619.048	620.339	622.828	629.268	649.662
XI	62.339	63.971	62.720	63.093	63.130	63.013	63.537	63.775	64.644	64.288	65.393	67.586
XII	160.741	164.179	163.177	167.897	166.490	168.248	168.009	168.325	171.791	172.481	173.251	175.529
R.M.	18.352.045	19.107.543	19.079.666	19.191.306	19.186.665	19.158.085	19.198.782	19.193.491	19.188.487	19.396.793	19.470.005	19.619.925
Total	23.806.546	24.725.166	24.615.736	24.800.462	24.767.596	24.801.987	24.871.120	24.907.034	24.942.947	25.149.867	25.244.817	25.481.898

MONEDA EXTRANJERA

Región	2001			2002								
	OCTUBRE	NOVBRE.	DICBRE.	ENERO	FEBRERO	MARZO	ABRIL	MAYO	JUNIO	JULIO	AGOSTO	SEPTBRE.
I	16.035	14.654	12.591	12.177	11.966	11.893	12.202	12.281	14.348	14.345	15.908	17.379
II	12.465	10.201	6.839	7.087	7.229	4.979	6.192	4.809	5.456	4.893	6.765	9.066
III	30.178	30.600	32.366	34.437	32.506	29.639	33.783	33.864	30.572	29.383	28.045	29.918
IV	25.938	25.743	25.422	26.759	26.529	25.656	23.466	23.282	23.834	25.325	25.105	26.704
V	66.086	61.438	53.344	55.277	53.502	51.106	50.380	50.548	56.460	57.265	61.693	66.940
VI	21.534	24.589	28.331	30.744	29.418	28.070	27.968	26.348	28.337	30.360	31.949	36.328
VII	22.761	22.349	19.126	19.839	19.841	20.429	20.012	21.315	23.399	22.141	20.890	20.301
VIII	62.460	69.206	54.437	56.676	59.514	63.223	59.232	54.489	56.209	56.540	58.842	62.335
IX	9.785	8.450	5.027	5.156	5.112	5.116	4.094	4.292	4.692	4.716	4.721	5.019
X	72.420	66.415	56.320	54.151	53.969	53.249	51.742	55.108	56.144	60.259	64.349	66.728
XI	1.146	1.384	1.105	1.112	685	720	607	526	561	653	707	744
XII	15.314	14.225	11.159	9.089	11.960	11.577	11.482	11.252	16.415	15.017	14.925	13.800
R.M.	3.823.290	3.637.348	3.461.046	3.643.955	3.619.548	3.526.510	3.472.236	3.435.505	3.760.310	3.840.663	3.906.556	4.102.632
Total	4.179.414	3.986.602	3.767.113	3.956.460	3.931.780	3.832.167	3.773.394	3.733.620	4.076.737	4.161.560	4.240.456	4.457.891

Colocaciones: incluye los rubros "Colocaciones efectivas", "Colocaciones en letras de crédito" y "Colocaciones vencidas". A contar de diciembre de 1998, no se incluye "Contratos de Leasing".

La moneda extranjera se ha convertido al tipo de cambio de representación contable de la fecha respectiva.

**COLOCACIONES POR REGION, BANCOS ESTABLECIDOS EN CHILE,
BANCO DEL ESTADO, SUCURSALES DE BANCOS EXTRANJEROS
Y SOCIEDADES FINANCIERAS. SEPTIEMBRE 2002
(saldos a fin de mes en millones de pesos)**

REGION	BANCOS ESTABLECIDOS EN CHILE				BANCO DEL ESTADO			
	Colocaciones			TOTAL COLOCACIONES	Colocaciones			TOTAL COLOCACIONES
	Moneda Chilena		M E		Moneda Chilena		M E	
	No Reajutable	Reajutable		No Reajutable	Reajutable			
I	98.042	216.352	17.044	331.438	12.295	6.754	65	19.114
II	142.978	313.785	9.049	465.812	14.450	15.221	3	29.673
III	51.129	77.589	29.918	158.635	9.362	2.931	–	12.293
IV	110.363	241.797	25.922	378.082	14.820	9.707	769	25.296
V	325.580	672.870	59.844	1.058.294	39.054	35.366	1.930	76.350
VI	128.331	235.036	36.313	399.680	16.706	19.865	5	36.576
VII	174.004	258.905	20.293	453.202	16.721	21.289	1	38.011
VIII	308.519	567.371	60.514	936.405	34.464	34.039	100	68.602
IX	129.023	280.802	5.011	414.835	19.247	22.976	2	42.225
X	206.188	337.115	66.708	610.012	39.594	45.535	19	85.148
XI	19.001	35.053	743	54.797	6.215	3.999	1	10.215
XII	59.320	95.947	13.793	169.060	5.948	4.201	5	10.153
R.M.	4.731.107	10.206.372	3.608.858	18.546.337	419.502	2.715.522	256.958	3.391.983
TOTAL	6.483.585	13.538.994	3.954.009	23.976.588	648.376	2.937.403	259.859	3.845.639

REGION	SUCURSALES DE BANCOS EXTRANJEROS				SOCIEDADES FINANCIERAS			
	Colocaciones			TOTAL COLOCACIONES	Colocaciones			TOTAL COLOCACIONES
	Moneda Chilena		M E		Moneda Chilena		M E	
	No Reajutable	Reajutable		No Reajutable	Reajutable			
I	10.320	1.694	270	12.285	6.156	182	–	6.338
II	15.734	3.522	14	19.270	9.304	90	–	9.394
III	4.926	85	–	5.011	3.572	48	–	3.620
IV	9.092	1.824	12	10.928	10.406	38	–	10.444
V	53.368	16.797	5.166	75.332	17.716	705	–	18.421
VI	9.364	2.154	10	11.529	8.972	186	–	9.158
VII	8.019	1.026	6	9.051	6.242	327	–	6.569
VIII	32.727	19.404	1.720	53.851	16.854	2.609	–	19.463
IX	10.184	3.105	6	13.295	4.459	246	–	4.706
X	12.443	1.127	–	13.570	7.212	448	–	7.659
XI	2.158	–	–	2.158	1.140	20	–	1.160
XII	5.208	1.454	2	6.664	3.423	29	–	3.452
R.M.	692.863	803.051	236.815	1.732.729	50.865	642	–	51.507
TOTAL	866.407	855.242	244.023	1.965.672	146.321	5.570	–	151.891

Notas:

En la pág. 35 se indican las entidades consideradas bancos extranjeros para fines estadísticos.

Colocaciones: corresponde a los rubros "Colocaciones efectivas", "Colocaciones en letras de crédito" y "Colocaciones vencidas", menos "Contratos de Leasing".

La moneda extranjera se ha convertido según tipo de cambio de representación contable: \$ 747,62 por US\$ 1.

**COLOCACIONES POR REGION. SISTEMA FINANCIERO.
SEPTIEMBRE 2002
(saldos a fin de mes en millones de pesos)**

REGION	SISTEMA FINANCIERO			TOTAL COLOCACIONES
	Colocaciones			
	Moneda Chilena		Moneda Extranjera	
	No Reajutable	Reajutable		
I	126.813	224.983	17.379	369.175
II	182.466	332.618	9.066	524.149
III	68.989	80.652	29.918	179.558
IV	144.680	253.365	26.704	424.749
V	435.718	725.739	66.940	1.228.396
VI	163.372	257.242	36.328	456.942
VII	204.986	281.547	20.301	506.833
VIII	392.564	623.423	62.335	1.078.321
IX	162.912	307.129	5.019	475.060
X	265.437	384.224	66.728	716.389
XI	28.514	39.072	744	68.330
XII	73.899	101.630	13.800	189.329
R.M.	5.894.338	13.725.586	4.102.632	23.722.556
TOTAL	8.144.688	17.337.210	4.457.891	29.939.790

Notas:

Colocaciones: corresponde a los rubros "Colocaciones efectivas", "Colocaciones en letras de crédito" y "Colocaciones vencidas", menos "Contratos de Leasing". La moneda extranjera se ha convertido según tipo de cambio de representación contable: \$ 747,62 por US\$ 1.

**COLOCACIONES POR INSTITUCION Y POR REGION
SEPTIEMBRE 2002
(saldos a fin de mes en millones de pesos)**

	REGION					
	I	II	III	IV	V	VI
ABN Amro Bank (Chile)	—	—	—	—	—	—
Banco Bice	—	14.258	—	—	—	—
Banco de Chile	46.720	83.941	29.624	52.945	286.311	112.658
Banco de Crédito e Inversiones	93.065	109.012	41.904	67.413	134.356	54.188
Banco de la Nación Argentina	—	—	—	—	—	—
Banco del Desarrollo	13.201	14.764	6.542	28.601	70.501	49.184
Banco del Estado de Chile	19.114	29.673	12.293	25.296	76.350	36.576
Banco do Brasil S.A.	—	—	—	—	—	—
Banco Falabella	—	—	—	—	—	—
Banco Internacional	2.306	6.887	—	—	—	—
Banco Ripley	—	—	—	—	—	—
Banco Santander-Chile	111.663	167.959	52.598	158.566	354.535	113.051
Banco Security	—	11.632	—	—	—	—
Banco Sudameris	—	—	—	—	—	—
BankBoston N.A.	5.757	4.377	—	3.503	14.670	3.250
BBVA Banco Bhif	30.533	33.801	10.248	19.493	84.308	49.241
Citibank N.A.	6.528	14.893	5.011	7.425	60.212	8.279
Corpbanca	16.205	5.833	13.151	38.600	33.017	13.345
Deutsche Bank Chile	—	—	—	—	—	—
Dresdner Bank Lateinamerika	—	—	—	—	—	—
HNS Banco	—	—	—	—	450	—
HSBC Bank USA	—	—	—	—	—	—
JP Morgan Chase Bank	—	—	—	—	—	—
Scotiabank Sud Americano	17.744	17.727	4.567	12.465	95.266	8.014
The Bank of Tokyo-Mitsubishi Ltd.	—	—	—	—	—	—
Financiera Conosur	6.339	9.395	3.620	10.444	18.422	9.158
TOTAL SISTEMA FINANCIERO	369.175	524.149	179.558	424.749	1.228.396	456.942

Notas:

Colocaciones: corresponde a los rubros "Colocaciones efectivas", "Colocaciones en letras de crédito" y "Colocaciones vencidas", menos "Contratos de Leasing".
La moneda extranjera se ha convertido según tipo de cambio de representación contable: \$ 747,62 por US\$ 1.

VII	VIII	IX	X	XI	XII	R.M.	TOTAL
-	-	-	-	-	-	193.756	193.756
-	27.830	12.408	-	-	-	644.924	699.419
127.205	166.531	75.486	110.047	13.650	61.027	4.410.463	5.576.606
50.632	106.699	36.381	106.073	21.237	25.554	2.121.528	2.968.042
-	-	-	-	-	-	11.061	11.062
38.796	65.980	22.380	44.577	-	4.262	753.491	1.112.280
38.011	68.602	42.225	85.148	10.215	10.153	3.391.984	3.845.640
-	-	-	-	-	-	57.038	57.038
-	-	-	-	-	-	93.396	93.396
2.631	3.803	-	-	-	-	106.885	122.512
-	-	-	-	-	-	1.265	1.265
177.556	359.586	180.762	242.747	16.192	74.607	5.557.967	7.567.789
-	29.043	10.860	9.656	-	-	717.776	778.966
-	-	-	-	-	-	77.471	77.471
1.309	11.277	3.345	-	-	-	609.547	657.034
30.218	88.670	46.034	47.477	3.718	-	1.572.758	2.016.497
7.742	42.573	9.950	12.883	2.158	6.664	835.018	1.019.336
16.903	39.525	7.199	22.944	-	3.610	1.280.436	1.490.769
-	-	-	-	-	-	18.501	18.501
-	-	-	-	-	-	206.586	206.586
-	-	-	687	-	-	56.637	57.774
-	-	-	-	-	-	63.942	63.942
-	-	-	-	-	-	7.162	7.162
9.261	48.739	23.327	26.492	-	-	866.619	1.130.220
-	-	-	-	-	-	14.864	14.864
6.569	19.464	4.706	7.660	1.160	3.452	51.531	151.921
506.833	1.078.321	475.060	716.389	68.330	189.329	23.722.556	29.939.790

**NUMERO Y MONTO DE CUENTAS DE AHORRO PARA LA VIVIENDA
SEPTIEMBRE 2002**

	PLAZO PACTADO PARA					
	Hasta 18 meses			Más de 18 meses Hasta 30 meses		
	Ahorro acumulado a la fecha (miles UF)	Monto de ahorro pactado (miles UF)	Número de cuentas	Ahorro acumulado a la fecha (miles UF)	Monto de ahorro pactado (miles UF)	Número de cuentas
I	383	3.688	74.307	18	103	1.496
II	399	2.486	67.101	23	126	1.316
III	175	1.182	33.235	7	74	754
IV	415	2.055	84.960	28	180	2.925
V	893	7.469	135.415	258	1.159	23.153
VI	560	1.821	93.581	52	203	3.332
VII	647	2.710	122.640	50	244	4.116
VIII	1.239	8.588	184.096	207	1.069	15.993
IX	505	2.031	112.014	22	104	1.489
X	647	2.455	124.036	40	237	4.027
XI	72	369	14.411	2	15	224
XII	155	565	19.145	12	40	603
R.M.	4.570	15.945	538.918	1.339	4.877	67.258
TOTAL	10.660	51.364	1.603.859	2.058	8.431	126.686

ENTERAR EL AHORRO

Más de 30 meses Hasta 48 meses			Más de 48 meses			TOTAL		
Ahorro acumulado a la fecha (miles UF)	Monto de ahorro pactado (miles UF)	Número de cuentas	Ahorro acumulado a la fecha (miles UF)	Monto de ahorro pactado (miles UF)	Número de cuentas	Ahorro acumulado a la fecha (miles UF)	Monto de ahorro pactado (miles UF)	Número de cuentas
15	70	826	20	93	1.102	436	3.954	77.731
30	193	1.446	36	224	1.602	488	3.030	71.465
9	61	602	8	46	434	199	1.363	35.025
24	186	2.350	20	103	1.232	487	2.525	91.467
256	1.066	25.482	153	495	6.208	1.561	10.189	190.258
49	193	2.615	55	167	2.042	716	2.385	101.570
57	255	3.914	63	285	3.924	817	3.494	134.594
166	630	8.364	139	399	4.443	1.750	10.687	212.896
22	108	1.423	31	115	1.611	579	2.358	116.537
35	201	3.150	38	971	2.491	760	3.864	133.704
2	23	360	1	12	135	77	419	15.130
10	42	514	10	49	526	186	696	20.788
2.355	9.012	110.068	2.523	7.649	84.590	10.787	37.483	800.834
3.030	12.040	161.114	3.097	10.608	110.340	18.843	82.447	2.001.999

EVOLUCION DE LOS DEPOSITOS Y CAPTACIONES DEL SISTEMA FINANCIERO A NIVEL REGIONAL (saldos a fin de mes en millones de pesos de cada mes)

MONEDA CHILENA

Región	2001			2002								
	OCTUBRE	NOVBRE.	DICBRE.	ENERO	FEBRERO	MARZO	ABRIL	MAYO	JUNIO	JULIO	AGOSTO	SEPTBRE.
I	180.822	189.335	195.439	190.129	240.322	196.120	239.722	198.040	198.883	189.263	194.896	202.854
II	290.105	300.952	306.401	293.151	298.250	297.882	290.927	291.414	299.087	294.667	307.770	292.926
III	104.403	105.609	112.937	111.391	111.563	110.816	107.384	107.346	108.278	105.053	105.248	107.518
IV	228.995	233.555	240.259	253.727	247.467	242.136	235.282	228.839	232.315	228.427	223.617	222.302
V	1.088.046	1.099.726	1.121.348	1.115.980	1.128.689	1.112.238	1.083.005	1.073.981	1.101.785	1.064.285	1.031.941	1.021.260
VI	365.642	367.187	379.219	377.634	377.116	374.701	375.030	378.078	373.476	370.136	366.007	360.063
VII	361.415	369.821	374.363	373.081	367.804	369.116	367.299	362.972	372.936	363.414	354.342	352.660
VIII	852.288	917.109	908.970	895.452	904.984	896.479	890.107	880.287	889.313	882.687	898.911	887.726
IX	315.739	318.816	340.048	328.828	335.964	329.177	315.609	314.494	322.397	314.982	304.855	305.434
X	433.406	446.764	462.481	453.224	453.826	450.155	437.259	445.892	446.442	438.666	430.088	433.170
XI	40.311	39.820	40.675	38.568	39.517	38.503	37.010	38.128	38.821	38.607	38.374	38.161
XII	151.976	157.637	163.682	153.976	151.987	155.418	154.061	148.471	147.125	143.975	144.078	143.090
R.M.	19.008.639	19.152.011	18.454.195	19.341.059	19.604.412	19.429.728	19.877.571	19.663.761	20.409.160	20.782.359	19.960.023	21.388.433
Total	23.421.788	23.698.344	23.100.017	23.926.199	24.261.901	24.002.469	24.410.265	24.131.702	24.940.017	25.216.521	24.360.150	25.755.597

MONEDA EXTRANJERA

Región	2001			2002								
	OCTUBRE	NOVBRE.	DICBRE.	ENERO	FEBRERO	MARZO	ABRIL	MAYO	JUNIO	JULIO	AGOSTO	SEPTBRE.
I	171.585	182.176	197.144	206.608	211.817	217.585	226.744	171.057	67.948	67.160	67.651	69.550
II	24.951	26.399	26.479	29.330	28.283	27.468	27.707	26.690	26.671	27.005	27.462	28.748
III	9.275	17.801	18.209	17.708	16.923	17.675	17.858	17.309	10.198	10.688	10.258	11.073
IV	19.146	25.254	19.925	28.082	22.993	32.371	43.188	41.495	22.487	20.576	21.066	21.025
V	154.337	146.459	140.736	147.996	150.085	148.816	148.662	163.679	158.348	150.104	150.729	159.469
VI	27.840	26.626	25.559	26.353	26.634	26.611	25.949	26.690	30.187	29.452	26.546	27.800
VII	30.679	30.029	30.012	29.854	30.864	30.626	29.681	29.115	34.743	34.158	34.468	35.744
VIII	83.931	76.180	72.544	77.087	76.167	77.080	70.516	67.619	76.456	75.731	74.199	75.481
IX	34.007	30.925	28.634	31.595	30.547	30.272	28.886	32.529	31.538	30.856	29.322	30.196
X	62.773	56.683	51.233	52.801	52.345	52.088	52.912	50.376	55.625	53.381	52.754	56.323
XI	2.058	1.931	1.803	1.801	1.642	1.721	1.688	1.749	1.967	1.968	2.011	2.136
XII	23.722	24.023	23.993	25.313	25.477	26.872	27.153	26.749	27.067	25.688	25.807	25.972
R.M.	2.284.117	2.317.393	2.203.623	2.270.871	2.255.217	2.196.200	2.278.984	2.265.169	2.308.943	2.228.100	2.280.762	2.213.690
Total	2.928.423	2.961.878	2.839.894	2.945.399	2.928.994	2.885.385	2.979.930	2.920.227	2.852.179	2.754.868	2.803.036	2.757.207

Depósitos y Captaciones: corresponde al total del rubro "Depósitos y captaciones y otras obligaciones" del estado de situación, excepto la partida "Cuentas y documentos por pagar" y "Bonos y debentures de propia emisión".

La moneda extranjera se ha convertido al tipo de cambio de representación contable de la fecha respectiva.

**DEPOSITOS Y CAPTACIONES POR REGION.
BANCOS ESTABLECIDOS EN CHILE. SEPTIEMBRE 2002
(saldos a fin de mes en millones de pesos)**

REGION	DEPOSITOS Y CAPTACIONES					Cuentas de Ahorro	TOTAL DEPOSITOS Y CAPTACIONES
	A LA VISTA		A PLAZO		M E		
	M CH	M E	M CH	Reajutable			
	No Reajutable						
I	56.462	26.327	50.984	2.988	40.538	8.456	185.755
II	84.885	4.142	96.714	9.063	23.663	16.251	234.718
III	29.530	1.309	24.774	2.147	9.604	5.161	72.525
IV	46.028	2.591	58.497	7.080	16.431	9.913	140.540
V	221.171	10.872	309.896	53.138	128.190	53.373	776.640
VI	67.355	4.033	118.278	9.393	23.248	15.359	237.666
VII	78.646	2.490	118.297	7.219	32.412	16.559	255.625
VIII	191.842	5.996	287.947	35.592	65.820	37.256	624.453
IX	71.649	2.502	82.910	7.407	25.738	10.877	201.083
X	114.875	6.336	130.274	8.827	46.673	18.437	325.422
XI	9.583	89	7.577	768	1.814	1.643	21.472
XII	31.723	4.015	54.419	2.222	20.307	6.541	119.226
R.M.	5.046.130	313.624	6.661.950	4.646.935	1.466.309	335.102	18.470.049
TOTAL	6.049.879	384.329	8.002.516	4.792.777	1.900.746	534.929	21.665.175

**DEPOSITOS Y CAPTACIONES POR REGION.
BANCO DEL ESTADO DE CHILE. SEPTIEMBRE 2002
(saldos a fin de mes en millones de pesos)**

REGION	DEPOSITOS Y CAPTACIONES					Cuentas de Ahorro	TOTAL DEPOSITOS Y CAPTACIONES
	A LA VISTA		A PLAZO		M E		
	M CH	M E	M CH	Reajutable			
	No Reajutable						
I	28.133	287	5.867	121	2.103	44.286	80.796
II	18.743	—	8.088	2.278	782	51.213	81.104
III	10.650	—	4.968	293	160	26.712	42.783
IV	26.363	8	11.946	396	1.327	58.751	98.790
V	62.948	2.662	47.983	1.981	7.390	219.474	342.438
VI	26.466	3	17.969	828	286	95.768	141.319
VII	23.650	—	13.073	324	164	89.973	127.184
VIII	70.048	—	33.563	643	1.542	201.332	307.128
IX	39.091	1	14.783	334	1.345	75.421	130.976
X	42.914	356	16.594	450	2.958	94.692	157.965
XI	7.416	—	1.166	16	234	9.918	18.749
XII	11.991	767	4.437	591	874	29.045	47.705
R.M.	1.015.654	31.234	501.305	54.621	37.452	795.990	2.436.257
TOTAL	1.384.066	35.317	681.740	62.877	56.618	1.792.576	4.013.194

Notas:

Depósitos y captaciones a la vista: corresponde a las partidas: "Cuentas corrientes", "Otros saldos acreedores a la vista" y "Cuentas de depósito a la vista".
Depósitos y captaciones a plazo: corresponde a las partidas: "Depósitos y captaciones a plazo de 30 a 89 días, de 90 días a 1 año y a más de 1 año plazo" y "Otros saldos acreedores a plazo".

Cuentas de ahorro: corresponde a la partida "Depósitos de ahorro a plazo".

La moneda extranjera se ha convertido según tipo de cambio de representación contable: \$ 747,62 por US\$ 1.

**DEPOSITOS Y CAPTACIONES POR REGION.
SUCURSALES DE BANCOS EXTRANJEROS. SEPTIEMBRE 2002
(saldos a fin de mes en millones de pesos)**

REGION	DEPOSITOS Y CAPTACIONES					Cuentas de Ahorro	TOTAL DEPOSITOS Y CAPTACIONES
	A LA VISTA		A PLAZO				
	M CH	M E	M CH		M E		
			No Reajutable	Reajutable			
I	2.028	78	2.361	25	217	-	4.709
II	1.410	13	2.788	215	148	-	4.573
III	57	-	1.242	2	-	-	1.300
IV	941	165	1.295	12	504	-	2.917
V	14.558	3.306	26.663	5.213	7.049	-	56.789
VI	858	153	6.314	97	76	-	7.499
VII	483	37	3.295	7	640	-	4.463
VIII	6.878	627	15.540	2.830	1.496	-	27.370
IX	712	19	1.500	2	591	-	2.825
X	217	-	4.370	21	-	-	4.609
XI	19	-	23	-	-	-	43
XII	62	-	747	-	8	-	818
R.M.	581.885	140.335	1.148.477	479.418	224.735	149	2.574.999
TOTAL	610.110	144.733	1.214.615	487.842	235.465	149	2.692.914

**DEPOSITOS Y CAPTACIONES POR REGION.
SOCIEDADES FINANCIERAS. SEPTIEMBRE 2002
(saldos a fin de mes en millones de pesos)**

REGION	DEPOSITOS Y CAPTACIONES					Cuentas de Ahorro	TOTAL DEPOSITOS Y CAPTACIONES
	A LA VISTA		A PLAZO				
	M CH	M E	M CH		M E		
			No Reajutable	Reajutable			
I	49	-	1.044	29	-	21	1.143
II	95	-	1.140	30	-	15	1.279
III	15	-	1.930	26	-	10	1.981
IV	55	-	1.008	-	-	18	1.081
V	217	-	4.455	104	-	86	4.863
VI	65	-	1.304	-	-	8	1.378
VII	42	-	1.056	-	-	34	1.132
VIII	208	-	3.786	63	-	200	4.256
IX	52	-	662	26	-	7	747
X	68	-	1.412	-	-	17	1.497
XI	5	-	21	-	-	6	33
XII	18	-	1.276	3	-	16	1.312
R.M.	12.913	-	87.356	20.461	-	89	120.819
TOTAL	13.803	-	106.450	20.742	-	528	141.522

Notas:

Depósitos y captaciones a la vista: corresponde a las partidas: "Cuentas corrientes", "Otros saldos acreedores a la vista" y "Cuentas de depósito a la vista".

Depósitos y captaciones a plazo: corresponde a las partidas: "Depósitos y captaciones a plazo de 30 a 89 días, de 90 días a 1 año y a más de 1 año plazo" y "Otros saldos acreedores a plazo".

Cuentas de ahorro: corresponde a la partida "Depósitos de ahorro a plazo".

La moneda extranjera se ha convertido según tipo de cambio de representación contable: \$ 747,62 por US\$ 1.

En la pág. 35 se indican las entidades consideradas bancos extranjeros para fines estadísticos.

**DEPOSITOS Y CAPTACIONES POR REGION. SISTEMA FINANCIERO.
SEPTIEMBRE 2002 (saldos a fin de mes en millones de pesos)**

REGION	DEPOSITOS Y CAPTACIONES					Cuentas de Ahorro	TOTAL DEPOSITOS Y CAPTACIONES
	A LA VISTA		A PLAZO				
	M CH	M E	M CH		M E		
			No Reajutable	Reajutable			
I	86.672	26.692	60.256	3.163	42.858	52.763	272.404
II	105.132	4.155	108.729	11.586	24.593	67.479	321.674
III	40.252	1.309	32.915	2.467	9.763	31.884	118.590
IV	73.387	2.764	72.746	7.487	18.262	68.682	243.328
V	298.894	16.840	388.998	60.436	142.629	272.933	1.180.730
VI	94.745	4.189	143.865	10.318	23.611	111.135	387.863
VII	102.822	2.528	135.720	7.551	33.216	106.566	388.404
VIII	268.976	6.623	340.835	39.127	68.859	238.788	963.208
IX	111.504	2.522	99.855	7.770	27.675	86.305	335.631
X	158.075	6.692	152.650	9.298	49.631	113.147	489.493
XI	17.024	89	8.787	784	2.048	11.566	40.297
XII	43.794	4.783	60.878	2.816	21.189	35.602	169.062
R.M.	6.656.582	485.194	8.399.087	5.201.434	1.728.496	1.131.330	23.602.123
TOTAL	8.057.857	564.378	10.005.321	5.364.237	2.192.829	2.328.182	28.512.805

Notas:

Depósitos y captaciones a la vista: corresponde a las partidas: "Cuentas corrientes", "Otros saldos acreedores a la vista" y "Cuentas de depósito a la vista".
Depósitos y captaciones a plazo: corresponde a las partidas: "Depósitos y captaciones a plazo de 30 a 89 días, de 90 días a 1 año y a más de 1 año plazo" y "Otros saldos acreedores a plazo".

Cuentas de ahorro: corresponde a la partida "Depósitos de ahorro a plazo".

La moneda extranjera se ha convertido según tipo de cambio de representación contable: \$ 747,62 por US\$ 1.

**DEPOSITOS Y CAPTACIONES POR INSTITUCION Y POR REGION
SEPTIEMBRE 2002
(saldos a fin de mes en millones de pesos)**

	R E G I O N					
	I	II	III	IV	V	VI
ABN Amro Bank (Chile)	-	-	-	-	-	-
Banco Bice	-	7.557	-	-	-	-
Banco de Chile	38.826	52.133	16.649	29.641	309.078	88.760
Banco de Crédito e Inversiones	47.821	62.113	26.890	35.626	99.690	28.501
Banco de la Nación Argentina	-	-	-	-	-	-
Banco del Desarrollo	7.167	8.107	2.024	10.164	25.791	13.413
Banco del Estado de Chile	80.796	81.104	42.783	98.790	342.438	141.319
Banco do Brasil S.A.	-	-	-	-	-	-
Banco Falabella	-	-	-	-	-	-
Banco Internacional	2.628	1.753	-	-	-	-
Banco Ripley	-	-	-	-	-	-
Banco Santander-Chile	43.984	67.012	13.714	42.186	240.112	61.691
Banco Security	-	1.847	-	-	-	-
Banco Sudameris	-	-	-	-	-	-
BankBoston N.A.	3.291	2.171	-	1.832	20.067	1.355
BBVA Banco Bhif	15.339	17.306	1.454	4.302	46.070	19.574
Citibank N.A.	1.419	2.402	1.300	1.085	36.713	6.143
Corpbanca	20.665	8.105	10.131	15.989	24.685	18.971
Deutsche Bank Chile	-	-	-	-	-	-
Dresdner Bank Lateinamerika	-	-	-	-	-	-
HNS Banco	-	-	-	-	9	-
HSBC Bank USA	-	-	-	-	-	-
JP Morgan Chase Bank	-	-	-	-	-	-
Scotiabank Sud Americano	9.324	8.784	1.664	2.633	31.214	6.756
The Bank of Tokyo-Mitsubishi Ltd.	-	-	-	-	-	-
Financiera Conosur	1.143	1.279	1.981	1.081	4.863	1.378
TOTAL SISTEMA FINANCIERO	272.404	321.674	118.590	243.328	1.180.730	387.863

Notas: Depósitos y Captaciones: corresponde al total del rubro "Depósitos, captaciones y otras obligaciones" del estado de situación, excepto la partida "Cuentas y documentos por pagar" y "Obligaciones por bonos".
Comprende moneda chilena y extranjera.

La moneda extranjera se ha convertido según tipo de cambio de representación contable: \$ 747,62 por US\$ 1.

VII	VIII	IX	X	XI	XII	R.M.	TOTAL
-	-	-	-	-	-	255.216	255.216
-	25.141	2.857	-	-	-	804.596	840.152
80.117	130.603	56.293	77.469	5.377	45.370	3.922.217	4.852.533
21.939	40.417	22.075	62.295	10.540	16.477	2.374.037	2.848.423
-	-	-	-	-	-	1.789	1.789
13.312	39.894	6.334	15.782	-	7.606	532.830	682.422
127.184	307.128	130.976	157.965	18.749	47.705	2.436.257	4.013.194
-	-	-	-	-	-	41.068	41.068
-	-	-	-	-	-	89.686	89.686
1.772	4.646	-	-	-	-	102.008	112.806
-	-	-	-	-	-	338	338
98.140	202.413	85.170	130.900	4.689	41.696	5.495.690	6.527.399
-	3.657	2.145	2.625	-	-	732.529	742.803
-	-	-	-	-	-	161.358	161.358
1.353	10.760	1.641	-	-	-	578.585	621.056
19.099	52.895	12.148	9.986	866	-	1.630.846	1.829.885
3.110	16.610	1.183	4.528	43	818	1.241.176	1.316.530
16.698	102.718	7.332	19.009	-	8.078	1.199.757	1.452.136
-	-	-	-	-	-	251.699	251.699
-	-	-	-	-	-	245.469	245.469
-	-	-	81	-	-	53.023	53.114
-	-	-	-	-	-	118.290	118.290
-	-	-	-	-	-	340.882	340.882
4.548	22.070	6.728	7.355	-	-	833.131	934.208
-	-	-	-	-	-	38.826	38.826
1.132	4.256	747	1.497	33	1.312	120.819	141.522
388.404	963.208	335.631	489.493	40.297	169.062	23.602.123	28.512.805

**CHEQUES, LETRAS Y PAGARES PRESENTADOS Y
SU PORCENTAJE DE PROTESTO POR REGION
SEPTIEMBRE 2002**

REGION	NUMERO DE DOCUMENTOS					VALOR DE LOS DOCUMENTOS				
	CHEQUES		LETRAS Y PAGARES			CHEQUES		LETRAS Y PAGARES		
	Present.	Protest. %	Present.	Impagos %	Protest. %	Present. MM\$	Protest. %	Present. MM\$	Impagos %	Protest. %
I	487.411	0,69	2.272	9,15	6,95	196.805	1,06	2.795	56,85	1,17
II	588.236	0,70	2.627	8,34	7,54	274.147	0,58	639	13,39	8,06
III	270.931	0,74	1.318	10,02	5,84	101.058	0,75	362	6,82	4,21
IV	518.274	0,61	6.352	16,50	10,85	207.503	0,71	1.420	7,51	7,49
V	2.188.019	0,51	15.972	13,54	8,43	871.974	0,64	6.175	9,84	5,18
VI	676.470	0,63	3.788	11,54	4,57	230.442	0,88	2.395	17,50	1,96
VII	711.937	0,67	4.651	10,00	6,17	230.997	0,97	2.804	17,44	3,01
VIII	1.783.808	0,62	7.512	10,89	9,66	740.329	1,73	4.891	35,33	4,07
IX	739.076	0,74	5.593	14,95	7,37	251.235	0,92	1.856	18,21	5,38
X	1.229.595	0,57	6.647	12,32	4,36	434.317	0,65	1.655	10,76	4,15
XI	157.791	0,31	947	31,36	2,85	38.323	0,34	188	11,85	2,08
XII	372.293	0,50	3.823	3,37	20,35	92.499	0,64	624	24,11	8,54
R.M.	12.916.641	0,51	142.590	20,81	10,52	42.073.806	0,08	185.590	56,91	1,79
TOTAL	22.640.482	0,55	204.092	18,25	9,88	45.743.435	0,15	211.394	52,68	2,09

NUMERO DE SUCURSALES Y PERSONAS DE LAS INSTITUCIONES FINANCIERAS POR LOCALIDAD Y REGION SEPTIEMBRE 2002

REGION	LOCALIDAD	Número de Sucursales	Número de Personas
I	Arica	15	248
	Putre	1	3
	Iquique	24	447
	TOTAL REGION	40	698
II	Tocopilla	3	35
	Pedro de Valdivia	1	6
	Chuquicamata	4	35
	Calama	14	199
	Antofagasta	28	582
	Taltal	1	9
	TOTAL REGION	51	866
III	Chañaral	2	14
	El Salvador	3	23
	Diego de Almagro	1	7
	Caldera	2	14
	Copiapó	18	258
	Huasco	2	8
	Vallenar	8	89
TOTAL REGION	36	413	
IV	La Serena	21	437
	Coquimbo	13	177
	Vicuña	1	13
	Andacollo	1	6
	Ovalle	10	139
	Monte Patria	1	4
	Combarbalá	1	9
	Illapel	2	16
	Los Vilos	1	10
	Salamanca	1	10
	TOTAL REGION	52	821
V	Petorca	1	3
	Cabildo	1	13
	La Ligua	3	45
	Puchuncaví	1	4
	Los Nogales	1	3
	San Felipe	10	158
	Putendo	1	11
	Los Andes	8	133
	Saladillo	1	8
	La Calera	4	77
	Llay-Llay	1	14
	Quillota	12	163
	Limache	3	39
	Villa Alemana	3	51
	El Belloto	1	12
	Quilpué	9	132
	Viña del Mar	38	681
	Con-Con	1	13
	Quintero	1	13
	Ventanas	1	4
	Valparaíso	31	827
	Isla de Pascua	1	9
	Casablanca	1	16
	Algarrobo	1	5
	El Quisco	1	4
	Cartagena	1	5
	San Antonio	13	179
	Llo-Lleo	2	19
	TOTAL REGION	152	2.641

REGION	LOCALIDAD	Número de Sucursales	Número de Personas
VI	Graneros	1	15
	Litueche	1	4
	Rancagua	24	492
	Machalí	1	6
	Doñihue	1	10
	Requinoa	2	20
	Quinta de Tilcoco	1	4
	Rengo	3	38
	Malloa	1	4
	San Vte.de Tagua-Tagua	3	44
	Las Cabras	1	7
	Peumo	1	12
	Pichilemu	2	14
	San Fernando	12	185
	Nancagua	1	9
	Santa Cruz	4	50
Peralillo	1	8	
Chimbarongo	1	14	
TOTAL REGION	61	936	
VII	Teno	1	4
	Curicó	15	273
	Licantén	1	8
	Curepto	1	7
	Molina	1	11
	Constitución	5	54
	Talca	18	398
	San Clemente	1	6
	San Javier	2	24
	Villa Alegre	1	7
	Linares	11	158
	Longaví	1	7
	Chanco	1	8
Cauquenes	3	41	
Parral	3	36	
TOTAL REGION	65	1.042	
VIII	Quirihue	1	8
	San Carlos	3	37
	Coelemu	1	12
	Chillán	16	353
	Coihueco	1	4
	Tomé	1	14
	Bulnes	1	12
	Concepción	41	1.016
	Talcahuano	24	247
	Penco	1	9
	Cabrero	1	11
	Coronel	5	45
	Lota	2	15
	Curanilahue	1	10
	Yumbel	1	8
	Yungay	1	9
	Huépil	1	4
	Arauco	2	16
	Laja	2	19
	Los Angeles	17	277
	Santa Bárbara	1	8
Nacimiento	1	10	
Los Alamos	1	4	
Lebu	1	12	
Mulchén	1	13	
Cañete	1	12	
TOTAL REGION	129	2.185	
IX	Angol	4	51
	Purén	1	9

REGION	LOCALIDAD	Número de Sucursales	Número de Personas
	Collipulli	1	11
	Victoria	4	44
	Traiguén	2	20
	Curacautín	1	14
	Lonquimay	1	4
	Galvarino	1	4
	Lautaro	2	24
	Carahue	1	9
	Temuco	27	652
	Nueva Imperial	1	15
	Puerto Saavedra	1	4
	Cunco	1	8
	Pitrufquén	1	13
	Gorbea	1	11
	Toltén	1	7
	Villarrica	5	48
	Pucón	2	19
	Loncoche	1	14
	TOTAL REGION	59	981
X	Panguipulli	2	17
	Lanco	1	8
	San José de la Mariquina	1	12
	Valdivia	18	317
	Los Lagos	1	10
	Paillaco	1	11
	La Unión	6	60
	Río Bueno	2	19
	Osorno	15	320
	Entre Lagos	1	5
	Río Negro	1	8
	Purranque	2	14
	Puerto Octay	1	3
	Frutillar	2	15
	Llanquihue	2	11
	Puerto Varas	7	66
	Fresia	1	8
	Los Muermos	1	4
	Puerto Montt	18	378
	Calbuco	1	8
	Mauñin	1	6
	Ancud	3	42
	Dalcahue	1	6
	Castro	6	85
	Achao	1	7
	Chonchi	1	8
	Quellón	1	9
	Alto Palena	1	4
	Chaitén	1	12
	Futaleufú	1	5
	TOTAL REGION	101	1.478
XI	Puerto Aysén	3	32
	Coyhaique	10	144
	Chile Chico	1	10
	Cochrane	1	6
	TOTAL REGION	15	192
XII	Puerto Natales	3	29
	Punta Arenas	17	323
	Puerto Porvenir	1	9
	Puerto Williams	1	2
	TOTAL REGION	22	363
R.M.	Tiltil	1	4
	Lampa	1	4
	Curacaví	1	16
	Colina	2	26
	Maipú	20	253
	San Bernardo	17	201
	Puente Alto	16	193
	San José de Maipo	2	10
	Pirque	1	4

REGION	LOCALIDAD	Número de Sucursales	Número de Personas
	Peñaflor	2	22
	Talagante	6	80
	El Monte	1	5
	Melipilla	9	106
	Isla de Maipo	1	5
	Buín	4	60
	Paine	1	7
	Santiago	178	17.150
	Las Condes	97	2.431
	Providencia	62	1.009
	La Reina	10	114
	Nuñoa	32	521
	La Florida	20	227
	San Miguel	16	233
	La Granja	3	25
	La Cisterna	6	78
	Quinta Normal	4	59
	Pudahuel	3	28
	Renca	9	134
	Conchalí	6	73
	Quilicura	8	86
	Estación Central	10	106
	Cerro Navia	2	15
	Lo Prado	2	28
	La Pintana	1	14
	Macul	10	105
	Peñalolén	4	34
	Independencia	6	59
	Huechuraba	7	199
	Recoleta	9	112
	Vitacura	34	553
	Lo Barnechea	10	87
	San Joaquín	14	194
	El Bosque	2	23
	Pedro Aguirre Cerda	1	19
	Lo Espejo	2	4
	Cerrillos	10	151
	TOTAL REGION	663	24.867

Nota: Hasta la publicación correspondiente a junio 1998, se incluían las cajas auxiliares.

RESUMEN DEL NUMERO DE SUCURSALES Y PERSONAS POR REGION

REGION	LOCALIDAD	Número de Sucursales	Número de Personas
I		40	698
II		51	866
III		36	413
IV		52	821
V		152	2.641
VI		61	936
VII		65	1.042
VIII		129	2.185
IX		59	981
X		101	1.478
XI		15	192
XII		22	363
R.M.		663	24.867
TOTAL		1.446	37.483

Nota: Hasta la publicación correspondiente a junio 1998, se incluían las cajas auxiliares.

**NUMERO DE SUCURSALES DE LAS
INSTITUCIONES FINANCIERAS POR REGION
SEPTIEMBRE 2002**

	REGION												R.M.	Total
	I	II	III	IV	V	VI	VII	VIII	IX	X	XI	XII		
ABN Amro Bank (Chile)	-	-	-	-	-	-	-	-	-	-	-	-	2	2
Banco Bice	-	1	-	-	-	-	-	4	1	-	-	-	9	15
Banco de Chile	8	10	7	7	30	11	14	19	10	15	2	7	115	255
Banco de Crédito e Inversiones	6	6	5	4	15	5	3	6	4	9	2	4	71	140
Banco de la Nación Argentina	-	-	-	-	-	-	-	-	-	-	-	-	1	1
Banco del Desarrollo	2	1	1	3	8	6	4	4	1	3	-	1	33	67
Banco del Estado de Chile	9	11	9	15	37	20	17	36	25	34	11	4	97	325
Banco do Brasil S.A.	-	-	-	-	-	-	-	-	-	-	-	-	1	1
Banco Falabella	-	-	-	-	-	-	-	-	-	-	-	-	28	28
Banco Internacional	3	1	-	-	-	-	1	2	-	-	-	-	1	8
Banco Ripley	-	-	-	-	-	-	-	-	-	-	-	-	4	4
Banco Santander-Chile	11	11	6	10	39	10	16	30	14	22	3	5	168	345
Banco Security	-	1	-	-	-	-	-	1	1	1	-	-	9	13
Banco Sudameris	-	-	-	-	-	-	-	-	-	-	-	-	2	2
BankBoston N.A.	1	1	-	1	2	1	1	2	1	-	-	-	22	32
BBVA Banco Bhif	3	2	1	2	9	3	3	5	3	4	1	-	44	80
Citibank N.A.	2	3	2	4	13	3	6	8	4	7	1	2	30	85
Corpbanca	2	1	3	4	2	2	2	10	1	3	-	1	36	67
Deutsche Bank Chile	-	-	-	-	-	-	-	-	-	-	-	-	1	1
Dresdner Bank Lateinamerika	-	-	-	-	-	-	-	-	-	-	-	-	2	2
HNS Banco	-	-	-	-	1	-	-	-	-	1	-	-	2	4
HSBC Bank USA	-	-	-	-	-	-	-	-	-	-	-	-	1	1
JP Morgan Chase Bank	-	-	-	-	-	-	-	-	-	-	-	-	1	1
Scotiabank Sud Americano	3	3	1	1	8	1	1	7	2	3	-	-	30	60
The Bank of Tokyo-Mitsubishi Ltd.	-	-	-	-	-	-	-	-	-	-	-	-	1	1
Financiera Conosur	2	3	3	5	12	3	3	7	4	5	1	1	17	66
TOTAL	52	55	38	56	176	65	71	141	71	107	21	25	728	1.606

Nota: Hasta la publicación correspondiente a junio 1998, se incluían las cajas auxiliares.

**NUMERO DE PERSONAS DE LAS
INSTITUCIONES FINANCIERAS POR REGION
SEPTIEMBRE 2002**

	REGION												R.M.	Total
	I	II	III	IV	V	VI	VII	VIII	IX	X	XI	XII		
ABN Amro Bank (Chile)	-	-	-	-	-	-	-	-	-	-	-	-	159	159
Banco Bice	-	20	-	-	-	-	-	41	15	-	-	-	580	656
Banco de Chile	93	117	52	84	444	150	192	269	123	174	23	77	4.113	5.911
Banco de Crédito e Inversiones	78	112	52	71	209	54	60	117	52	133	30	31	2.235	3.234
Banco de la Nación Argentina	-	-	-	-	-	-	-	-	-	-	-	-	24	24
Banco del Desarrollo	29	15	10	39	89	62	48	63	17	38	-	9	1.229	1.648
Banco del Estado de Chile	129	134	99	219	629	285	272	506	336	443	65	82	4.239	7.438
Banco do Brasil S.A.	-	-	-	-	-	-	-	-	-	-	-	-	47	47
Banco Falabella	-	-	-	-	-	-	-	-	-	-	-	-	136	136
Banco Internacional	7	7	-	-	-	-	8	8	-	-	-	-	216	246
Banco Ripley	-	-	-	-	-	-	-	-	-	-	-	-	66	66
Banco Santander-Chile	139	163	62	148	486	135	237	451	191	312	27	91	4.970	7.412
Banco Santiago	-	-	-	-	-	-	-	-	-	-	-	-	-	-
Banco Security	-	9	-	-	-	-	-	16	11	9	-	-	260	305
Banco Sudameris	-	-	-	-	-	-	-	-	-	-	-	-	96	96
BankBoston N.A.	13	14	-	12	52	9	10	34	13	-	-	-	877	1.034
BBVA Banco Bhif	30	30	10	18	117	40	38	66	41	44	8	-	1.382	1.824
Citibank N.A.	76	150	60	86	307	93	91	250	100	144	24	41	1.038	2.460
Corpbanca	43	25	33	49	48	30	36	126	26	42	-	16	1.187	1.661
Deutsche Bank Chile	-	-	-	-	-	-	-	-	-	-	-	-	27	27
Dresdner Bank Lateinamerika	-	-	-	-	-	-	-	-	-	-	-	-	123	123
HNS Banco	-	-	-	-	7	-	-	-	-	7	-	-	161	175
HSBC Bank USA	-	-	-	-	-	-	-	-	-	-	-	-	106	106
JP Morgan Chase Bank	-	-	-	-	-	-	-	-	-	-	-	-	44	44
Scotiabank Sud Americano	21	18	8	9	61	13	12	57	15	29	-	-	969	1.212
The Bank of Tokyo-Mitsubishi Ltd.	-	-	-	-	-	-	-	-	-	-	-	-	33	33
Financiera Conosur	40	52	27	86	192	65	38	181	41	103	15	16	550	1.406
TOTAL	698	866	413	821	2.641	936	1.042	2.185	981	1.478	192	363	24.867	37.483

Nota: Hasta la publicación correspondiente a junio 1998, se incluían las cajas auxiliares.

**NUMERO DE CAJEROS AUTOMATICOS DE LAS
INSTITUCIONES FINANCIERAS POR REGION
SEPTIEMBRE 2002**

	REGION													R.M.	Total
	I	II	III	IV	V	VI	VII	VIII	IX	X	XI	XII			
ABN Amro Bank (Chile)	-	-	-	-	-	-	-	-	-	-	-	-	-	4	4
Banco Bice	-	1	-	-	-	-	-	4	1	-	-	-	-	7	13
Banco de Chile	19	17	8	28	104	25	21	50	25	32	3	5	452	789	
Banco de Crédito e Inversiones	12	27	8	16	42	10	8	28	13	23	4	6	196	393	
Banco de la Nación Argentina	-	-	-	-	-	-	-	-	-	-	-	-	-	-	-
Banco del Desarrollo	2	1	2	1	2	9	2	6	2	1	-	1	20	49	
Banco del Estado de Chile	28	22	15	38	108	36	34	84	43	59	9	13	276	765	
Banco do Brasil S.A.	-	-	-	-	-	-	-	-	-	-	-	-	-	-	-
Banco Falabella	-	-	-	-	-	-	-	-	-	-	-	-	5	5	
Banco Internacional	-	-	-	-	-	-	-	1	-	-	-	-	-	1	
Banco Ripley	-	-	-	-	-	-	-	-	-	-	-	-	-	-	-
Banco Santander-Chile	32	45	13	32	91	26	40	95	34	53	4	14	625	1.104	
Banco Security	-	2	-	-	-	-	-	1	1	1	-	-	9	14	
Banco Sudameris	-	-	-	-	-	-	-	-	-	-	-	-	1	1	
BankBoston N.A.	1	1	-	-	-	-	-	-	1	-	-	-	15	18	
BBVA Banco Bhif	2	3	1	2	12	6	5	8	3	4	1	-	60	107	
Citibank N.A.	1	2	-	-	4	1	1	6	-	1	-	-	39	55	
Corpbanca	-	-	-	-	-	-	-	-	-	-	-	-	154	154	
Deutsche Bank Chile	-	-	-	-	-	-	-	-	-	-	-	-	-	-	-
Dresdner Bank Lateinamerika	-	-	-	-	-	-	-	-	-	-	-	-	1	1	
HNS Banco	-	-	-	-	-	-	-	-	-	-	-	-	-	-	-
HSBC Bank USA	-	-	-	-	-	-	-	-	-	-	-	-	-	-	-
JP Morgan Chase Bank	-	-	-	-	-	-	-	-	-	-	-	-	-	-	-
Scotiabank Sud Americano	2	6	3	1	17	1	1	11	3	5	-	-	68	118	
The Bank of Tokyo-Mitsubishi Ltd.	-	-	-	-	-	-	-	-	-	-	-	-	-	-	-
Financiera Conosur	-	1	-	-	2	-	-	1	-	1	-	-	1	6	
TOTAL	99	128	50	118	382	114	112	295	126	180	21	39	1.933	3.597	

Nota: La información publicada en la revista de diciembre de 1997 incluye, solamente, los cajeros externos.

