

**SUPERINTENDENCIA
DE BANCOS E
INSTITUCIONES
FINANCIERAS
CHILE**



Información Financiera

Junio de 2000

www.sbif.cl

**AUTORIDADES DE LA SUPERINTENDENCIA
DE BANCOS E INSTITUCIONES FINANCIERAS**
(al 30 de junio de 2000)

SUPERINTENDENTE : Enrique Marshall Rivera

INTENDENTE : Gustavo Arriagada Morales

DIRECCION DE NORMAS

Director : Gustavo Plott Wernekinck

Jefe Departamento
de Normas : Marcelo Bittner Niklitschek

DIRECCION DE ESTUDIOS Y ANALISIS FINANCIERO

Director : Claudio Chamorro Carrizo

Jefe Departamento de
Estudios : Sebastián Sáez Contreras

Jefe Departamento de
Análisis Financiero : Pablo Cruz Novoa

Jefe Departamento de
Sistemas : Héctor Carrasco Reyes

DIRECCION DE SUPERVISION

Director : Jorge Cayazzo González

Jefe de Depto. Supervisión : César Sepúlveda Vivado

Jefe de Depto. Supervisión : Marco A. Tapia Gago

Jefe de Depto. Supervisión : Mariela Barrenechea Parra

Jefe de Depto. Supervisión : Jessica Bravo Perea

Jefe de Depto. Supervisión : Osvaldo Adasme Donoso

DIRECCION JURIDICA

Director : Luis Morand Valdivieso

Jefe Departamento Jurídico : Deborah Jusid Froimovich

DIRECCION DE ADMINISTRACION Y FINANZAS

Director : Alex Villalobos Ribal

Jefe Departamento Administración Central : Edgardo Retamal Ramírez

Jefe Departamento Finanzas : Germán Iduya Yager

Jefe Departamento de Recursos Humanos : Julia Ortiz Alvarez

DIRECTOR Y REPRESENTANTE LEGAL

Claudio Chamorro Carrizo

Dirección:

Moneda 1123

6º piso

Casilla 15-D

Teléfono 4426200

Fax: 4410914

E-Mail: publicaciones@sbif.cl

Santiago-Chile

REPRODUCCION PERMITIDA SIEMPRE QUE SE MENCIONE LA FUENTE

Este número fue impreso en el mes de septiembre de 2000

CONTENIDO: JUNIO 2000

I ARTICULO	
Evolución de la Banca en el Segundo Trimestre de 2000	VII
II HECHOS ESENCIALES	XXIII
III CIRCULARES	1
IV EVOLUCION DEL SISTEMA FINANCIERO	
Evolución de los estados de situación y cuentas de orden	8
Variación mensual de las cuentas de resultado	10
Evolución de los indicadores del sistema financiero	12
Evolución de los activos, pasivos y resultados por rubro del sistema financiero	13
Evolución de las principales variables	14
V INDICADORES ECONOMICOS	
IPC, UF, IVP, dólar de representación contable y otras monedas extranjeras	23
Tasas de interés. Interés corriente	26
VI ESTADOS FINANCIEROS	
Estados de situación y cuentas de orden del sistema financiero	36
Cuentas de resultado del sistema financiero	40
Estados de situación y cuentas de orden de las instituciones financieras	44
Cuentas de resultado de las instituciones financieras	54
Activos, pasivos y resultados por rubro de las instituciones financieras	64
Indicadores de las instituciones financieras	70
Sociedad Matriz del Banco de Chile	76
Colocaciones efectivas: composición institucional	78
Depósitos y captaciones: composición institucional	80
Composición de las inversiones financieras	85
VII ESTADISTICAS POR INSTITUCION FINANCIERA	
Ranking según colocaciones	92
Colocaciones en letras de crédito	95
Número y Monto de las cuentas de ahorro para la vivienda	98
Adecuación de capital	100
Número de deudores y monto de sus obligaciones	102
Encaje	106
Cheques, letras y pagarés presentados y su porcentaje de protesto	107
Número de empleados de las instituciones financieras	109
Operaciones transfronterizas	110
VIII ESTRUCTURA DE RIESGO DE LAS COLOCACIONES	111
IX COLOCACIONES RELACIONADAS	115
X SOCIEDADES EVALUADORAS DE LAS INSTITUCIONES FINANCIERAS	
Antecedentes generales	123
Variación de la clasificación de riesgo	124
Clasificación de los instrumentos de oferta pública	125
Descripción de las categorías de clasificación	129
XI SOCIEDADES FILIALES Y DE APOYO AL GIRO	
Antecedentes generales	135
Número de empleados y sucursales de las sociedades filiales y las de apoyo al giro	141
Emisión de bonos	142
Evolución de los indicadores de actividad	144
Concentración de la cartera de contratos	160
Clasificación de los contratos de leasing	164
Distribución de los deudores de leasing	166
Estados financieros de las sociedades filiales y las de apoyo al giro	167
Número y monto de las transacciones de los cajeros automáticos	184
Resumen de antecedentes financieros de sociedades filiales y de las de apoyo al giro	189
XII ESTADISTICAS DE LAS TARJETAS DE CREDITO Y DEBITO	193
XIII ESTADISTICAS REGIONALES	
Evolución de las colocaciones	207
Colocaciones por región	208
Colocaciones por institución y por región	210
Número y monto de las cuentas de ahorro para la vivienda	212
Evolución de los depósitos y captaciones	214
Depósitos y captaciones por región	215
Depósitos y captaciones por institución y por región	218
Cheques, letras y pagarés presentados y su porcentaje de protesto por región	220
Número de sucursales y su personal por localidad y región	221
Número de cajeros automáticos de las instituciones financieras por región	225
XIV NOMINA DE LOS PRINCIPALES ACCIONISTAS	227

**EVOLUCION DE LA BANCA
EN EL SEGUNDO TRIMESTRE DE 2000**

EVOLUCION DE LA BANCA EN EL SEGUNDO TRIMESTRE DE 2000

I. RESUMEN

La utilidad neta generada por el sistema financiero al finalizar el segundo trimestre alcanzó a \$ 145.837 millones. Ello se reflejó en la obtención de un 10% de rentabilidad sobre capital.

La incidencia del gasto en provisiones constituido por la industria frente a la situación económica ha tendido a reducirse. Durante el segundo trimestre del presente año se generaron \$ 143.401 millones en gastos de este tipo, cifra similar a la que se registró durante el mismo período de 1999 (\$ 141.368 millones).

Otro aspecto que destaca positivamente es el control del crecimiento de los gastos de apoyo. Durante el segundo trimestre del presente año, se generaron \$ 269.475 millones de gastos por este concepto, lo cual representa una cifra que, incluso, resulta levemente inferior a la registrada durante el mismo período de 1999 (\$ 271.103 millones).

Los activos del sistema registraron una expansión anual de 4%. Este crecimiento fue liderado por el aumento en las colocaciones (3,5% en 12 meses) y por un mayor volumen de inversiones financieras (un 14% mayores que en junio de 1999).

La expansión de las colocaciones totales del sistema fue el resultado, principalmente, de la mantención del dinamismo de las colocaciones de vivienda y de comercio exterior que mostraron una variación anual de 10,5% y 9,0%, respectivamente. En cuanto a las colocaciones comerciales y de consumo, si bien muestran una tendencia favorable, aún no consolidan su recuperación.

Las operaciones transfronterizas efectivas aumentaron en casi 800 millones de dólares entre junio de 1999 e igual del mes del presente año. Ello fue resultado, principalmente, del crecimiento de las inversiones financieras en el exterior (30%) y, en menor medida, del aumento en las operaciones de comercio exterior entre terceros países.

El capital de la industria, al finalizar el segundo trimestre mostró un ascenso anual de 5%, lo cual implica una mantención en los niveles de capitalización que han registrado las instituciones desde que se inició la década de los noventa. Consistentemente con lo anterior, se aprecia que las instituciones exhiben un cumplimiento cada vez más holgado de los requerimientos patrimoniales establecidos en la Ley. Al término del segundo trimestre el indicador de Basilea de la industria alcanzó a 13,3%.

En cuanto a la calidad de cartera del sistema financiero, se observa que el deterioro que ésta comenzó a registrar frente a la crisis económica, desde 1998 en adelante, se detuvo. De hecho, el índice de cartera vencida ha tendido a estabilizarse en torno a 1,9%.

Las instituciones enfrentaron saludablemente el deterioro en la calidad de cartera a través de la constitución de un importante volumen de provisiones. Ello queda de manifiesto en los elevados valores que

mantiene, aún en los momentos de mayor adversidad económica, la razón de provisiones totales sobre cartera vencida (superiores a 150%). Este indicador alcanzó a 170% al término del trimestre bajo análisis.

II. ANÁLISIS DE LOS RESULTADOS

Cuadro N° 1
Estado de Resultados
(valores en millones de pesos de cada año)

Item	Junio 1999	Junio 2000	Variación Real (b)	
			Monto	%
Intereses y Reajustes Netos	714.261	682.076	-58.827	-7,9%
Diferencias de Precios Netas	37.207	18.385	-20.209	-52,4%
Comisiones Netas	132.450	131.843	-5.547	-4,0%
Utilidades de Cambio Netas	37.519	68.926	30.007	77,1%
Otros Ingresos de Operación Netos	2.764	7.841	4.974	173,5%
Corrección Monetaria	-21.740	-40.084	-17.534	77,8%
MARGEN BRUTO DE OPERACION	902.461	868.986	-67.136	-7,2%
Gastos de Apoyo Operacional	503.528	529.642	7.332	1,4%
MARGEN DE OPERACION	398.933	339.344	-74.469	-18,0%
Provisiones y Castigos	266.337	247.737	-28.535	-10,3%
RESULTADO OPERACIONAL NETO	132.595	91.607	-45.934	-33,4%
Ingresos no Operacionales Netos (a)	55.731	66.631	8.822	15,3%
RESULTADO ANTES DE IMPUESTO	188.326	158.239	-37.112	-19,0%
Impuesto a la Renta	18.641	12.402	-6.935	-35,9%
UTILIDAD NETA	169.685	145.837	-30.177	-17,1%

(a) Ingresos ejercicios anteriores, ingresos no operacionales netos y beneficios netos por inversión en sociedades.

(b) Cifras deflactadas por la U.F.

El sistema financiero acumuló una utilidad neta de casi \$ 146.000 millones al finalizar el primer semestre de 2000. Estos resultados son inferiores –en poco más de 30.000 millones– a los obtenidos durante igual período de 1999, sin embargo, reflejan una recuperación respecto al último trimestre de ese mismo año (Gráfico N° 1).

En efecto, es posible constatar que el máximo impacto de la situación económica sobre los resultados del sistema se generó durante el último trimestre de 1999 en el cual se obtuvieron resultados históricamente bajos para ese período del año (menos de \$ 30.000 millones). Luego, durante el primero y segundo trimestre del año en curso se aprecia un retorno de los resultados a niveles más cercanos a los registrados en períodos previos a la crisis.

Gráfico N° 1
Composición Trimestral de la Utilidad Neta
(cifras en millones de pesos de junio de 2000)

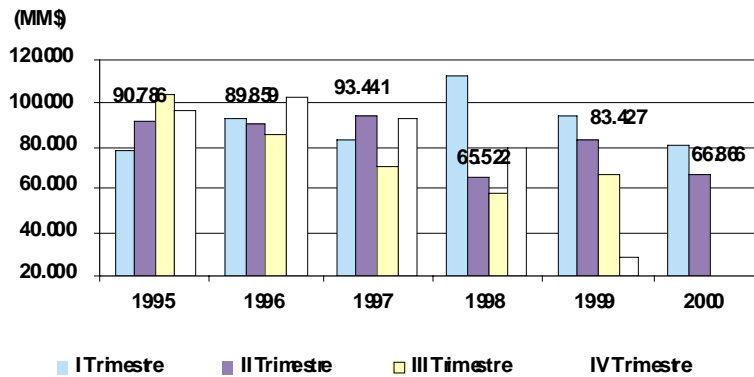

Lo anterior se refleja en la evolución de la rentabilidad sobre capital del sistema (Gráfico N° 2). Esta luego de descender sostenidamente hasta 1999, se tiende a estabilizar en torno a valores de 10% durante el presente año. Al respecto, se debe recordar que una recuperación de este indicador será posible sólo con niveles de resultados superiores a aquellos registrados hasta 1997, toda vez que el capital de la industria ha mantenido una persistente expansión.

Gráfico N° 2
Evolución de la Rentabilidad del Sistema
(utilidad anualizada sobre capital)

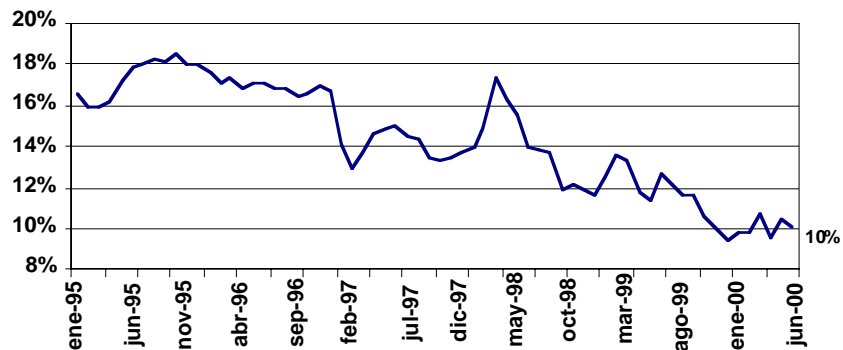

Si bien la rentabilidad de un número mayoritario de instituciones oscila en torno a la media del sistema, existen entidades con un desempeño claramente superior. Al término del trimestre en análisis 3 instituciones –que representan en torno al 40% de los activos del sistema– muestran niveles de rentabilidad iguales o mayores a 20% (Cuadro N° 2).

Estos casos están asociados, esencialmente, a una mayor eficiencia de gestión, a carteras de créditos menos riesgosas y a la exploración en negocios no tradicionales.

Cuadro N° 2
Rentabilidad de las Instituciones Financieras*
 (valores a junio de 2000)

Rentabilidad	Número de Bancos	Participación sobre Activos
Igual o superior a 20%	3	39%
Entre 10% y 20%	4	12%
Menor a 10%	22	49%
TOTAL	29	100%

* Utilidad anualizada sobre capital.

El deterioro de los resultados del sistema financiero a partir del segundo trimestre de 1999, se explica, principalmente, por el elevado volumen de gastos en provisiones que debieron constituir las instituciones frente al mayor riesgo en sus carteras de créditos, luego de desencadenada la crisis económica. Este efecto, tal como se aprecia en el Gráfico N° 3, alcanzó su mayor intensidad en el último trimestre de 1999, durante el cual el volumen de gastos generados por concepto de provisiones alcanzó casi \$ 175.000 millones.

Gráfico N° 3
Evolución Trimestral del Gasto en Provisiones
 (cifras en millones de pesos de marzo de 2000)

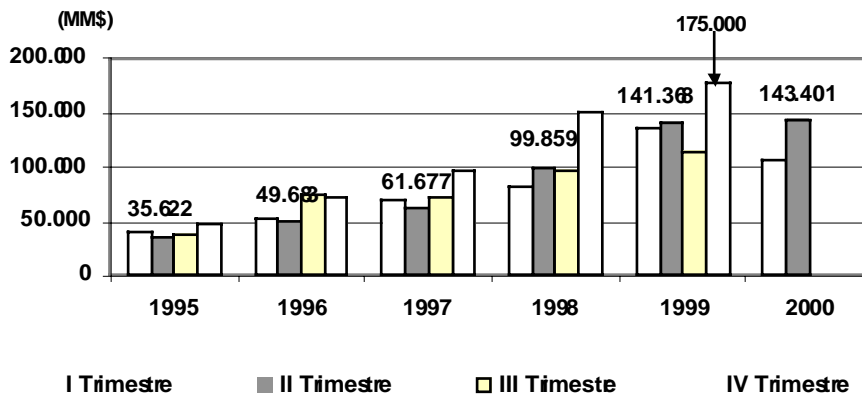

Durante el trimestre en análisis, el gasto en provisiones alcanzó a \$ 143.000 millones, nivel muy semejante al que se registró durante el mismo período del año anterior (Gráfico N° 3). Con ello, se interrumpe la tendencia alcista que venía mostrando este ítem de gasto y se abre la posibilidad de una recuperación más decidida en los resultados de la industria.

Por su parte, los gastos de apoyo registraron un crecimiento anual de 1,4% al finalizar el primer semestre, el cual se generó en su totalidad durante el primer trimestre del año. De hecho, en el Gráfico N° 4, es posible constatar que el monto de gastos de apoyo generados durante el segundo trimestre en análisis, fue levemente inferior al registrado en igual lapso de 1999 (en torno a \$ 270.000 millones). Se podría pensar que la capacidad de las instituciones de controlar el crecimiento de estos gastos frente a las dificultades económicas evidencia una mayor capacidad de gestión.

Gráfico N° 4
Evolución Trimestral de los Gastos de Apoyo
(cifras en millones de pesos de marzo de 2000)

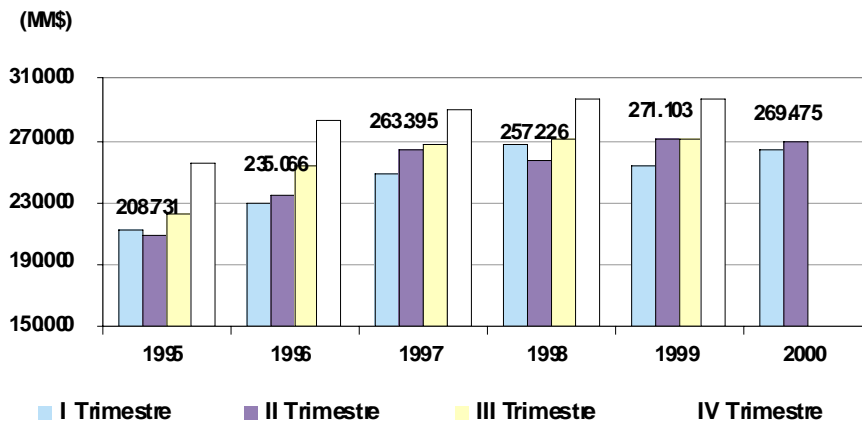

En conclusión, si bien aún no se aprecia una recuperación suficientemente importante en la generación de resultados, existen señales positivas que permiten avizorar una tendencia favorable hacia el futuro en los niveles de rentabilidad de la industria. Tales señales están dadas por un acotamiento en los niveles de riesgo (situación que se evidencia en la interrupción en la expansión del gasto en provisiones) y por una mayor capacidad de las entidades de mantener controlados sus niveles de gastos de apoyo.

III. SOLVENCIA DEL SISTEMA FINANCIERO

El capital de la industria, entre junio de 1999 e igual mes del presente año, se expandió en casi 5%. Esto, permite verificar que, a pesar de las dificultades económicas, las instituciones han conseguido mantener la persistente capitalización que caracterizó a la década de los noventa (Cuadro N° 3).

Cuadro N° 3
Evolución del Capital del Sistema

Período (a)	Monto (b)	Crecimiento (c)
1990	1.567	4,5%
1991	1.625	3,7%
1992	1.646	1,3%
1993	1.706	3,7%
1994	1.848	8,3%
1995	1.892	2,4%
1996	2.124	12,3%
1997	2.338	10,1%
1998	2.536	8,5%
1999	2.785	9,8%
2000	2.922	4,9%

- (a) Referido a junio de cada año.
 (b) Capital en miles de millones de pesos de junio de 2000.
 (c) Variación anual.

La expansión del capital, se refleja en el cumplimiento cada vez más holgado de los requerimientos patrimoniales que se establecen en la Ley. En efecto, es posible apreciar que, al finalizar el período bajo análisis, el indicador de Basilea del sistema financiero fue 13,3% (Cuadro N° 4).

Es importante notar que lo anterior no es un efecto aislado, dado sólo por algunas instituciones, sino que más bien corresponde a una situación generalizada al interior de la industria. Ello, se verifica en el porcentaje cada vez mayor de entidades que superan un indicador de Basilea de 10% (más del 90% en junio de 2000).

Cuadro N° 4
Indice de Basilea

Tipo de Institución	Junio 1998	Junio 1999	Junio 2000
Bancos Nacionales	10,3%	11,1%	11,5%
Bancos Extranjeros	15,5%	16,9%	15,1%
Sociedades Financieras	9,2%	11,1%	18,5%
Instituciones con Basilea > a 10%	75,0%	83,9%	93,2%
Sistema Financiero	11,5%	12,8%	13,3%

En cuanto a la calidad de cartera del sistema financiero, se aprecia que el deterioro que ésta evidenció, producto de la crisis económica, ha tendido a estabilizarse. El indicador de cartera vencida luego de aumentar persistentemente a partir de 1998, se situó en torno a niveles de 1,9% a partir del presente año. Así, el efecto total de la crisis económica por este concepto está acotado a menos de un punto porcentual de aumento en el indicador de cartera vencida (Gráfico N° 5).

Gráfico N° 5
Evolución de la Calidad de Cartera del Sistema Financiero
 (cartera vencida sobre colocaciones totales)

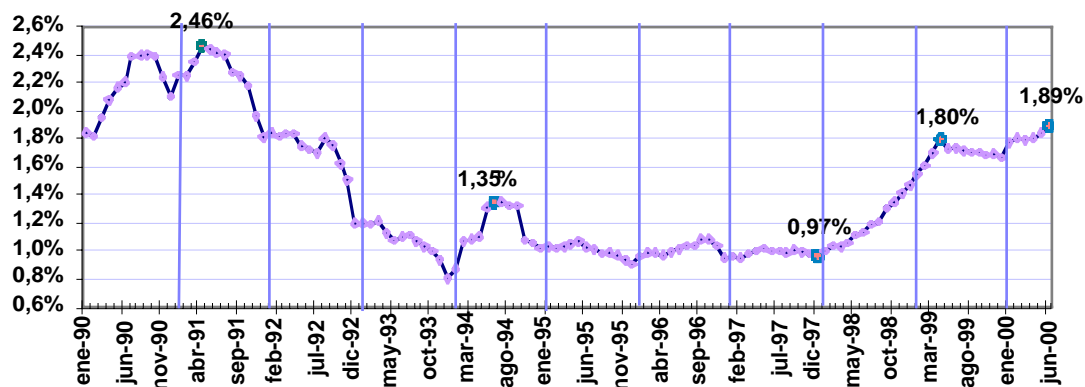

Es importante destacar que el aumento de la cartera vencida se enfrentó saludablemente a través de la constitución de las provisiones necesarias. La razón provisiones totales sobre créditos vencidos se ha mantenido en un valor superior a 150% en los últimos dos años. Al finalizar el trimestre en análisis esta relación alcanzó a 170% (Cuadro N° 5).

Cuadro N° 5
Evolución de los Niveles de Cobertura de Riesgo
 (montos en millones de pesos de junio de 2000)

Período (a)	Provisiones Obligatorias	Prov. Obligatorias Cartera Vencida	Prov. Totales	Prov. Totales Cartera Vencida
1997	362.260	160%	417.817	185%
1998	450.145	155%	497.661	171%
1999	653.686	147%	730.001	164%
2000	784.486	156%	853.558	170%

(a) Referido a junio de cada año.

IV. FUENTES DE FINANCIAMIENTO

Al finalizar el segundo trimestre de 2000, los pasivos del sistema registraron un crecimiento anual de 4,0% (equivalente a \$ 1.419.349 millones). Este crecimiento aparece liderado por los ítems de depósitos a plazo y obligaciones en letras de crédito, los cuales mostraron una variación anual de 3,7% y 5,5%, respectivamente. Lo anterior, permitió compensar la caída que mostraron la mayoría de los restantes componentes del pasivo.

Cuadro N° 6
Evolución de las Fuentes de Financiamiento
(cifras en millones de pesos de cada período)

Item	Junio 1999	Junio 2000	Variación Real (b)	
			Monto	%
Depósitos Vista	3.445.315	3.420.373	-153.453	-4,3%
Depósitos Plazo	15.794.393	16.985.235	601.710	3,7%
Obligac. Letras de Crédito	5.054.237	5.530.028	287.267	5,5%
Obligac. Contraídas en el País	1.346.492	1.281.618	-115.098	-8,2%
Préstamos Banco Central	171.862	123.429	-54.844	-30,8%
Obligaciones con el Exterior	1.251.366	1.095.747	-202.295	-15,6%
Obligaciones Contingentes	1.476.507	1.418.501	-113.080	-7,4%
Otras Obligaciones (a)	1.550.606	2.436.132	827.688	51,5%
Provisiones Activos Riesgosos	556.610	715.414	138.042	23,9%
Provisiones Voluntarias	73.570	69.072	-7.242	-9,5%
Bonos Subordinados	742.438	874.073	103.942	13,5%
Capital	2.684.530	2.921.552	136.888	4,9%
Utilidad del Ejercicio	169.685	145.837	-30.177	-17,1%
Total Pasivos	34.317.611	37.017.011	1.419.349	4,0%

- (a) Incluye intermediación de documentos con el sector privado no financiero, bonos y debentures de propia emisión.
(b) Cifras deflactadas por la UF.

Gráfico N° 6
Evolución de los Depósitos del Sistema Financiero
(medias móviles a 12 meses en miles de millones de pesos de junio de 2000)

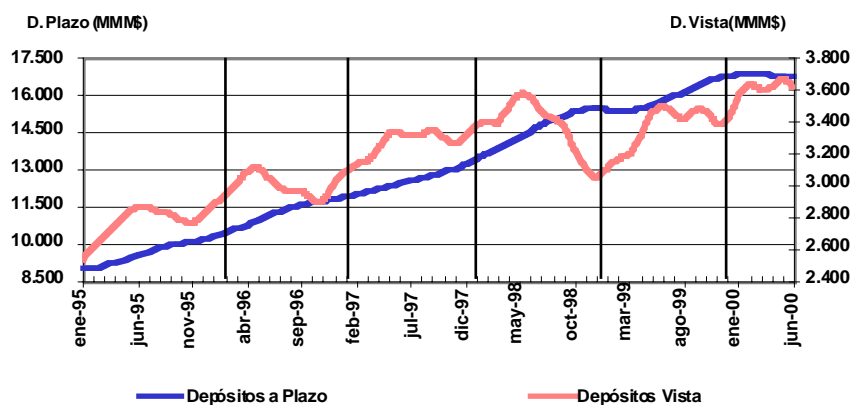

En cuanto a los depósitos del sistema, resulta interesante analizar su tendencia en el largo plazo (Gráfico N° 6). Los depósitos a plazo, no muestran retrocesos relevantes en su crecimiento ni siquiera en los períodos de mayor adversidad económica. Los depósitos vista, luego de la importante caída que registraron en 1998 producto de las restricciones de liquidez del mercado en ese período, han tendido a recuperarse.

En el caso de las obligaciones con el exterior, su descenso debiera estar más asociado a una sustitución por fuentes de financiamiento más atractivas que al comportamiento del comercio exterior. Ello se confirma en la evolución favorable que exhibe tanto el intercambio comercial del país como las colocaciones de comercio exterior del sistema financiero.

V. USO DE LOS FONDOS

Cuadro N° 7
Evolución del Uso de Fondos
(cifras en millones de pesos de cada período)

Item	Junio 1999	Junio 2000	Variación Real (d)	
			Monto	%
Fondos Disponibles (a)	2.459.299	1.589.608	-961.423	-37,7%
Colocaciones (b)	24.723.103	26.531.733	886.454	3,5%
Inversiones Totales	5.489.375	6.514.597	820.467	14,4%
Activo Fijo	753.695	813.199	31.391	4,0%
Inversiones en el Exterior	278.168	266.879	-21.665	-7,5%
Otras Cuentas de Activo (c)	613.970	1.300.996	664.124	104,3%
Total Activos	34.317.611	37.017.011	1.419.349	4,0%

(a) Netos de canje

(b) Incluye préstamos interbancarios

(c) Corresponde a otras cuentas del activo, más cuentas de ajuste y control netas, operaciones a futuro netas, más intereses por cobrar.

(d) Cifras deflactadas por la UF.

El aumento de los pasivos se reflejó, esencialmente, en una recuperación en las colocaciones –que registraron un crecimiento anual superior a 3%– y en la mantención del dinamismo de las inversiones totales –que mostraron una expansión anual superior a 14%–.

La expansión de las colocaciones totales del sistema, fue resultado, principalmente, de una mantención en el dinamismo de las colocaciones de vivienda y del crecimiento de los créditos de comercio exterior. En cuanto a las colocaciones comerciales y de consumo, éstas aún no consolidan su recuperación (Cuadros N° 8 y N° 9).

Las colocaciones de vivienda, luego de registrar tasas de variación anual en torno a 9,5% entre junio y septiembre de 1999, han tendido a acelerar su crecimiento a valores superiores a 10%, situación que se mantiene hasta el término del trimestre bajo análisis. Lo anterior, se podría asociar al efecto de las políticas de incentivo tributario a las compras de viviendas DFL2 y a una mejoría en las expectativas económicas de las personas.

Las colocaciones de comercio exterior muestran una importante recuperación. Estas han mantenido una expansión en torno a 10% en los últimos tres meses, lo cual contrasta con la caída que mostraban hasta el tercer trimestre de 1999. Dicho ascenso se relaciona, principalmente, con la favorable evolución del intercambio comercial del país, el cual registró un crecimiento anual de casi 20%. También incide (aproximadamente en un 30%) la evolución del tipo de cambio.

Cuadro N° 8
Evolución de las Colocaciones
(cifras en millones de pesos de cada período)

Item	Junio 1999	Junio 2000	Variación Real (b)	
			Monto	%
Colocaciones Netas	23.784.009	25.708.010	1.036.854	4,2%
–Sobregiros	854.744	890.706	4.080	0,5%
–Comerciales	13.890.431	14.479.900	71.354	0,5%
–Consumo	2.140.871	2.193.875	–26.851	–1,2%
–Vivienda	3.916.055	4.487.557	425.433	10,5%
–Comercio Exterior	2.206.957	2.495.395	206.118	9,0%
–Colocaciones Vencidas	423.155	497.323	58.385	13,3%
–Otras Colocaciones (a)	105.720	87.947	–21.716	–19,8%
–Contratos Leasing	240.073	570.421	409.689	129,1%
–Contratos de Leasing Vencidos	6.003	4.886	1.663	–21,5%
Colocaciones Interbancarias	939.094	823.723	–194.600	–15,4%
Colocaciones Totales	24.723.103	26.531.733	663.295	3,5%

(a) Incluye varios deudores, dividendos por cobrar y préstamos reprogramados.

(b) Cifras deflactadas por la UF.

En cuanto a las colocaciones comerciales, éstas aún no expresan suficientemente la recuperación que registra la actividad económica desde el último trimestre de 1999. Ello, sin embargo, se debe al natural rezago con que la variación anual de este tipo de créditos responde a las fluctuaciones del Imacec (Gráfico N° 7).

Gráfico N° 7
Evolución de las Colocaciones Comerciales vs. Imacec
 (variaciones en 12 meses)

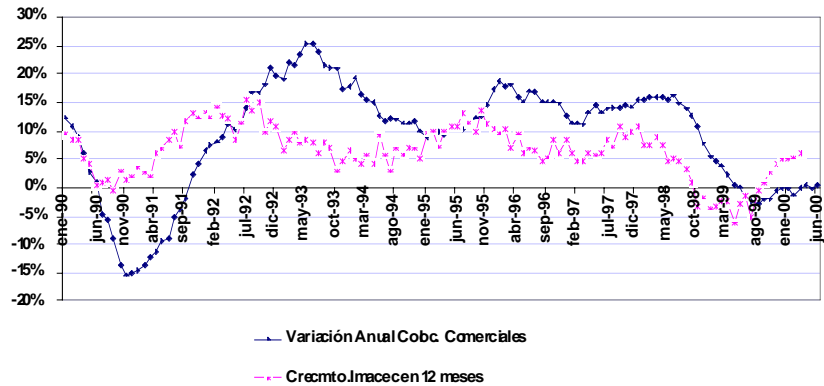

Por último, las colocaciones de consumo han ido aminorando la magnitud de su contracción desde un máximo de casi 13% al finalizar el segundo trimestre de 1999 a niveles en torno a 1% al término del período bajo análisis. Según esta tendencia y en función de un escenario económico más favorable, es esperable que se detenga la caída de estos créditos en los próximos meses.

Cuadro N° 9
Evolución Principales Colocaciones
 (variaciones en 12 meses)

Período	Colocaciones				Crecimiento Activos
	Comerciales	Consumo	Vivienda	Totales	
dic-90	-15,0%	-8,2%	3,9%	-8,5%	-3,4%
dic-91	6,4%	30,1%	5,6%	4,0%	3,7%
dic-92	19,6%	54,6%	8,1%	18,4%	7,3%
dic-93	18,0%	41,0%	11,3%	14,8%	8,4%
dic-94	10,1%	19,3%	14,9%	5,2%	5,6%
dic-95	17,5%	28,8%	18,3%	17,9%	12,0%
dic-96	12,5%	34,5%	23,1%	11,7%	9,1%
dic-97	15,4%	17,4%	17,1%	13,2%	11,3%
dic-98	5,6%	-7,4%	12,0%	4,6%	4,9%
jun-99	-1,8%	-12,7%	9,8%	-0,2%	3,7%
jul-99	-2,4%	-11,8%	9,3%	1,4%	5,3%
ago-99	-2,7%	-11,2%	9,5%	1,1%	5,0%
sep-99	-2,2%	-10,3%	9,5%	1,5%	7,5%
oct-99	-2,3%	-9,0%	10,0%	3,4%	10,3%
nov-99	-0,4%	-7,0%	10,4%	3,8%	10,1%
dic-99	-0,2%	-5,7%	12,3%	2,7%	7,5%
ene-00	-0,2%	-5,2%	12,6%	2,1%	5,1%
feb-00	-1,2%	-4,7%	12,2%	1,1%	3,1%
mar-00	0,0%	-3,1%	11,9%	2,7%	5,7%
abr-00	0,5%	-2,4%	11,0%	3,3%	4,0%
may-00	-0,3%	-1,7%	10,9%	3,0%	3,1%
Jun-00	0,5%	-1,2%	10,5%	3,5%	4,0%

VI. OPERACIONES TRANSFRONTERIZAS¹

Cuadro N° 10
Evolución Operaciones Transfronterizas Efectivas
(valores en millones de dólares)

Item	Junio 1999	Junio 2000	Variación	
			Monto	%
Total Créditos	828	1.090	262	32%
– Comercio Exterior Chile	581	559	–21	–4%
– Comercio Exterior Terceros Países	66	242	176	267%
– Comerciales	181	342	161	89%
Inversiones Financieras	1.573	2.042	469	30%
TOTAL	2.401	3.185	784	32,7%

Las operaciones transfronterizas efectivas se expandieron en casi 800 millones de dólares en el último año. Esta expansión sigue siendo liderada por las inversiones financieras y, en menor medida, por el financiamiento de operaciones de comercio exterior entre terceros países.

Es importante notar que el aumento de estas operaciones ha sido permanente desde que se permitió su realización a partir de las modificaciones a la Ley General de Bancos, en diciembre de 1997. Con ello las inversiones en el exterior alcanzaron una participación superior a 17% sobre las inversiones financieras totales a junio de 2000. En el caso de los créditos transfronterizos la participación aún se mantiene inferior a 3%.

VII. EVOLUCIÓN DE LA NORMATIVA

Entre las modificaciones normativas más relevantes dictadas durante el segundo trimestre de 2000, cabe destacar las siguientes:

Por circular N° 3.051 del 11 de abril, se modificaron las instrucciones impartidas en el Capítulo 12-9 de la RAN "Relación de operaciones activas y pasivas". Ello, con el fin de mantener concordancia con el acuerdo N° 830-01-000330 del Banco Central de Chile, según el cual se modificó el cómputo de las operaciones activas y pasivas de vencimiento inferior a 30 días. De esta forma se permitió computar los excesos de los flujos de activos en moneda extranjera sobre los flujos de pasivos en igual moneda, para efectos de medir el margen en moneda nacional.

¹ A partir del mes de febrero del presente año se incluyen estadísticas de Operaciones Transfronterizas por banco y por país en la Revista de Información Financiera de esta Superintendencia.

A través de la circular N° 3.052 del 17 de abril, se complementaron las instrucciones contenidas en el Capítulo 8-28 “Evaluación y Clasificación de Activos” de la Recopilación Actualizada de Normas de esta Superintendencia (RAN). Lo anterior, con el propósito de incluir a los estándares establecidos para efectos de clasificar y evaluar activos, el control y seguimiento de los eventuales riesgos asociados a una mayor internacionalización del mercado de capitales local. En este sentido, se incorporó como uno de los elementos esenciales para la determinación del riesgo de los préstamos comerciales, el análisis de la exposición a los riesgos financieros que asumen los deudores, particularmente en relación con sus descalces en moneda extranjera y operaciones con instrumentos derivados.

Por medio de la circular N° 3.053 del 20 de abril, se complementaron las instrucciones contenidas en el Capítulo 1-13 “Clasificación de gestión y solvencia” de la RAN. Ello, esencialmente, con el fin de plantear el interés de este organismo de imponerse en forma periódica tanto del resultado de la evaluación que las propias entidades financieras hacen de su gestión como de la participación del directorio y la administración superior en ese proceso.

Mediante la carta circular N° 11 del 9 de mayo, se precisó que una caución, como el Fondo de Garantía para el Pequeño Empresario, puede ser considerada como un factor positivo para la clasificación por riesgo de los créditos amparados por ella, aún cuando no se encuentre dentro de las garantías que permiten elevar los márgenes individuales de crédito indicadas en el artículo 84 de la Ley General de Bancos. En consecuencia, las instituciones financieras están facultadas para considerar favorablemente dicha caución en sus procesos de clasificación de cartera.

En la circular N° 3.054 del 4 de mayo, se planteó a las instituciones financieras la preocupación de esta Superintendencia por la calidad de atención al público. En este sentido se recomienda a las instituciones, que así lo requieran por la naturaleza de sus negocios, la creación de una unidad especializada en la atención integral de las consultas y problemas de la clientela. Asimismo, se indicó que la calidad de atención de los clientes se evaluará considerando, entre otros aspectos, la cantidad de reclamos presentados a esta Superintendencia –relacionados con la institución evaluada– y el tiempo transcurrido hasta su solución.

A través de la circular N° 3.056 del 18 de mayo, se modificaron y complementaron las instrucciones del Capítulo 11-6 “Inversiones en sociedades en el país” de la RAN. De esta forma se precisó lo siguiente: a) la disolución de una sociedad filial de cobranza de créditos o de asesoría financiera, sólo requiere una autorización de este Organismo en lo que toca a la disolución de la sociedad y no en cuanto a la prestación directa de esos servicios por la matriz y b) la prestación por parte de las sociedades de apoyo al giro, de servicios destinados a facilitar el cumplimiento de los fines de las entidades financieras, no sólo incluye las prestaciones directas a sus socios o accionistas, sino también aquellos prestados a las sociedades filiales y sociedades de apoyo al giro. Además, se resolvió hacer extensivas a las sociedades de apoyo al giro las normas relativas a prestaciones de servicios por parte de sus instituciones financieras o accionistas.

Mediante la circular N° 3.058 del 29 de mayo, se complementaron las instrucciones del Capítulo 8-10 “Avalos y fianzas” de la Recopilación Actualizada de Normas de esta Superintendencia. Ello con el fin de mantener concordancia con el acuerdo N° 837-02-0000504 del Consejo del Banco Central de Chile. Esencialmente, se facultó a los bancos para avalar o afianzar obligaciones en moneda extranjera de cargo de instituciones financieras establecidas en el exterior, siempre que se trate de operaciones de

comercio exterior entre terceros países y que el deudor no sea sucursal o filial ni tenga una relación de propiedad con otros bancos situados en el país.

Por medio de la circular N° 3.057 se modificó el capítulo 8-9 “Fondo de garantía para pequeños empresarios” y se suprimió el Capítulo 14-5 de la RAN relativo al Fondo de Garantía para Exportadores no Tradicionales. Lo anterior, en concordancia con las modificaciones introducidas al Decreto Ley N° 3.472, según las cuales se agrega al patrimonio del Fondo de Garantía para el Pequeño Empresario (FOGAPE), el patrimonio proveniente del Fondo de Garantía para Exportadores no Tradicionales, a la vez que faculta al FOGAPE para caucionar los créditos que se otorguen a los exportadores que cumplan las condiciones que para ello se señalan. Además, esta Superintendencia, de acuerdo a las atribuciones legales que se le otorgaron, resolvió aumentar de U.F. 3.000 a U.F. 5.000 el monto máximo de los préstamos que por cada empresa puede caucionar el Fondo.

En la circular N° 3.060 del 22 de junio, se modificó el Capítulo 18-13 “Incentivos distintos de intereses, reajustes y comisiones”. Esto, con el propósito de extender la excepción a la prohibición de ofrecer incentivos distintos de intereses, reajustes y comisiones, a otros beneficios otorgados a los tarjeta-habientes en función del uso de sus tarjetas de crédito o débito diferentes del sistema de “co-branding”.

A través de la circular N° 3.061 del 28 de junio, se modificaron las instrucciones contenidas en el Capítulo 10-1 “Bienes recibidos o adjudicados en pago de obligaciones” de la Recopilación Actualizada de Normas de esta Superintendencia. Lo anterior con el fin de establecer que el castigo de los bienes podrá efectuarse en parcialidades mensuales calculadas en función de los meses fijados para la prórroga del plazo para la enajenación de los bienes recibidos o adjudicados en pago.

**INFORMACIONES ESENCIALES
(Período abril-junio de 2000)**

INFORMACIONES ESENCIALES (abril-junio de 2000)

En esta sección se publican antecedentes complementarios no cubiertos en el resto de la revista y que, por su trascendencia, se considera pertinente que el público conozca.

I. SANCIONES

A. Multas

Fecha	Institución	Monto (en pesos)	Causal
19.04.2000	Banco Santiago	1.000.000	Por el no cumplimiento estricto de las normas vigentes
29.05.2000	Citibank N.A.	1.000.000	Infracción a las normas legalmente impartidas
01.06.2000	Citibank N.A.	3.000.000	Infracción a las normas legalmente impartidas
01.06.2000	BHIF Sociedad de Leasing Inmobiliario S.A.	500.000	Infracción a las normas legalmente impartidas

B. Amonestaciones

14.04.2000	Corpbanca	Artículo 19 de la Ley General de Bancos
01.06.2000	Corpbanca	Infracción a las normas legalmente impartidas
29.06.2000	Citibank N.A.	Artículo 19 del DL N° 1.097

II. HECHOS

A. Bancos y Sociedades Financieras

- 1.- Con fecha 7 de abril de 2000, Banco Falabella efectuó una publicación en la prensa comunicando la renuncia del Director don Bernardo Fontaine Talavera.

- 2.- Con fecha 12 de abril de 2000, Banco Santander-Chile efectuó una publicación en la prensa informando la renuncia al cargo de Director titular presentada por don Luis de la Barra Arriagada, designándose en su reemplazo a don Raimundo Monge Zegers. Igualmente fueron designados como Directores suplentes del Banco don Víctor Hassi Sabal y don Francisco Murillo Quiroga.
- 3.- Con fecha 15 de abril de 2000, Corpbanca efectuó una publicación en la prensa comunicando la designación como Directores titulares a los señores Carlos Abumohor Touma, Jorge Andrés Saieh Guzmán, Alejandro Kauak Garabit, Juan Pablo Díaz Cumsille, Fernando Aguad Dagach, Odde Rishmague Rishmague, Andrés Navarro Haeussler, Julio Barriga Silva y Hernán Sommerville Senn. Como Directores suplentes fueron designados los señores Francisco Rosende Ramírez y Juan Rafael Gutiérrez Avila.
- 4.- Con fecha 5 de mayo de 2000, Dresdner Banque Nationale de Paris efectuó una publicación en la prensa comunicando la renuncia de don Holger F. Sommer, designándose como reemplazante a don Horst Herrmann.
- 5.- Con fecha 7 de junio de 2000 HSBC Bank USA comunicó la cesación en el cargo de Gerente General de don Simón Dahan Morali.
- 6.- Con fecha 12 de junio de 2000, Financiera Conosur efectuó una publicación en la prensa comunicando la renuncia como directores de los señores Miguel Angel Herrera González, Edmundo Herмосilla Herмосilla y Francisco Tomás Escudero Gacitúa. Fueron designados en su reemplazo los señores Felipe Larraín Bascuñan, José Luis de Río Goudie y Julio Bustamante Jeraldo. En la misma oportunidad se nombró a don José Luis del Río Goudie como Presidente del Directorio y a don Edmundo Herмосilla Herмосilla como Gerente General, en reemplazo de don Hugo Araneda Schiaffino. Igualmente se informó la constitución de provisiones adicionales por un monto de \$ 14.000.000.000 así como la convocatoria a Junta Extraordinaria de Accionistas para aumentar el capital social en \$ 25.000.000.000.
- 7.- Con fecha 28 de junio de 2000, Dresdner Banque Nationale de Paris efectuó una publicación en la prensa comunicando la renuncia al cargo de Director y Presidente del señor Andrés Bianchi Larre, siendo nombrado como Director Titular en su reemplazo don Roberto Guijón Klein. También se informó el nombramiento como Presidente del Directorio de don Walter Siebel Jensen.

B. Otras sociedades fiscalizadas por la Superintendencia de Bancos e Instituciones Financieras

- 1.- Con fecha 14 de abril de 2000, durante la Junta General de Accionistas se procedió a designar a don Rodrigo Collado L. como presidente de Directorio de Globalnet Comunicaciones S.A. en reemplazo de don Orlando Guastavino I.

- 2.- Con fecha 19 de abril de 2000 el gerente general de la Sociedad de Apoyo al Giro BCI Servicios de Personal S.A. presentó su renuncia al cargo, siendo subrogado por don Antonio Castañón Fuentes.
- 4.- Con fecha 25 de abril de 2000 se autorizó la fusión de las filiales Banderrollo Sociedad de Leasing Inmobiliario S.A. y Banderrollo Administraciones S.A.
- 5.- Con fecha 27 de abril de 2000, en junta ordinaria de accionistas de Santiago Leasing S.A., se designó como director de la compañía al señor Cristián Peirano Novoa.
- 6.- Con fecha 28 de abril de 2000, en Junta Ordinaria de Accionistas de la sociedad Banestado Microempresas S.A., se nombró como nuevos directores a los señores Arnoldo Courard Bull y Jaime Pizarro Tapia, conservando este último su calidad de Gerente General de la Sociedad, en reemplazo de los señores Raúl Troncoso Castillo y de Fernando Bustamante Huerta.
- 7.- Con fecha 5 de mayo de 2000, Banchile Asesorías Financieras S.A. informó de la renuncia a sus cargos de directores de los señores Carlos Alberto Délano Abbott y Carlos Eugenio Lavín García-Huidobro.
- 8.- Con fecha 29 de mayo de 2000 Banestado Microempresas S.A., eligió como presidente del directorio a don Alberto Chacón Oyanedel y como vicepresidente a don Arnoldo Courard Bull.

CIRCULARES

**INDICE DE CIRCULARES DE JUNIO
(Por fecha y número correlativos)**

Fecha	Bancos Nº	Sociedades Financieras Nº	Materia	Pág.
22.06.2000	3.059	1.340	RECOPIACION ACTUALIZADA DE NORMAS. Capítulo 5-1. Canje y Cámara de Compensación. Incorpora plaza de Melipilla a la agrupación de Santiago.	4
22.06.2000	3.060	1.341	RECOPIACION ACTUALIZADA DE NORMAS. Capítulo 18-13. Amplía excepciones a la prohibición de ofrecer incentivos distintos de intereses, reajustes y comisiones.	4
28.06.2000	3.061	1.342	RECOPIACION ACTUALIZADA DE NORMAS. Capítulo 10-1. Bienes recibidos o adjudicados en pago de obligaciones.	4
29.06.2000	3.062	1.343	RECOPIACION ACTUALIZADA DE NORMAS. Capítulo 19-2. Actualiza nómina de auditores externos.	4
29.06.2000	3.063	1.344	RECOPIACION ACTUALIZADA DE NORMAS. Capítulo 9-1. Operaciones con letras de crédito. Complementa códigos de tablas de desarrollo.	5

* Texto de las circulares se encuentra en página web: <http://www.sbif.cl/normativa.html>

CIRCULAR
BANCOS **Nº 3.059**
FINANCIERAS **Nº 1.340**

Santiago, 22 de junio de 2000

RECOPIACION ACTUALIZADA DE NORMAS. Capítulo 5-1. Canje y Cámara de Compensación. Incorpora plaza de Melipilla a la agrupación de Santiago.

Se resolvió incorporar a la localidad de Melipilla en las reuniones de cámara correspondientes a la agrupación de plazas de Santiago.

CIRCULAR
BANCOS **Nº 3.060**
FINANCIERAS **Nº 1.341**

Santiago, 22 de junio de 2000

RECOPIACION ACTUALIZADA DE NORMAS. Capítulo 18-13. Amplía excepciones a la prohibición de ofrecer incentivos distintos de intereses, reajustes y comisiones.

Se resolvió ampliar las excepciones que se otorgan por el sistema de "co-branding", utilizado en tarjetas de crédito, a otros beneficios que se otorguen a los tarjeta-habientes en función del uso de sus tarjetas, sean éstas de crédito o de débito. Además se podrán otorgar beneficios a las personas por el hecho de ser tenedor de una tarjeta de crédito, de débito o para cajeros automáticos, entregados en igualdad de condiciones.

CIRCULAR
BANCOS **Nº 3.061**
FINANCIERAS **Nº 1.342**

Santiago, 28 de junio de 2000

RECOPIACION ACTUALIZADA DE NORMAS. Capítulo 10-1. Bienes recibidos o adjudicados en pago de obligaciones.

De conformidad con lo establecido en el Nº 5 del artículo 84 de la Ley General de Bancos, la prórroga del plazo para la enajenación de los bienes recibidos o adjudicados en pago a que se acojan las instituciones financieras, amparadas en las normas de carácter general impartidas por esta Superintendencia y que constan en el Capítulo 10-1 de la Recopilación Actualizada de Normas, queda sujeta al castigo del importe en que dichos bienes se encuentren registrados en el activo de la respectiva institución financiera.

Esta Superintendencia ha resuelto modificar sus normas impartidas sobre la materia, de tal forma que, en lo futuro, el castigo de los bienes podrá efectuarse en parcialidades mensuales calculadas en función de los meses fijados para la prórroga.

CIRCULAR
BANCOS **Nº 3.062**
FINANCIERAS **Nº 1.343**

Santiago, 29 de junio de 2000

RECOPIACION ACTUALIZADA DE NORMAS. Capítulo 19-2. Actualiza nómina de auditores externos.

Se actualiza la nómina de firmas de auditores externos inscritos en esta Superintendencia incorporándose a LEFORT Y ASOCIADOS AUDITORES CONSULTORES LTDA.

CIRCULAR
BANCOS **Nº 3.063**
FINANCIERAS **Nº 1.344**

Santiago, 29 de junio de 2000

RECOPIACION ACTUALIZADA DE NORMAS. Capítulo 9-1. Operaciones con letras de crédito. Complementa códigos de tablas de desarrollo.

Se complementa el "Índice de Códigos de Tablas de Desarrollo de Letras de Crédito", incluyéndose las nuevas tablas aprobadas que han quedado registradas en esta Superintendencia.

**EVOLUCION DEL
SISTEMA FINANCIERO**

**EVOLUCION DE LOS ESTADOS DE SITUACION Y CUENTAS DE ORDEN DEL SISTEMA FINANCIERO.
ACTIVOS (saldo a fin de mes en millones de pesos de cada mes)**

	1998		1999		2000					
	Diciembre	Noviembre	Diciembre	Enero	Febrero	Marzo	Abril	Mayo	Junio	
ACTIVO CIRCULANTE	33.129.987	36.887.821	35.469.521	36.613.989	35.811.225	36.224.809	37.062.124	37.337.329	37.455.359	
Fondos disponibles	3.598.737	4.540.701	3.338.782	4.555.090	4.189.069	3.810.937	4.397.811	4.369.336	4.215.959	
Caja	319.432	423.801	499.160	419.856	431.587	359.993	373.451	407.128	371.672	
Depósitos en el Banco Central	625.535	219.400	466.485	262.554	229.093	159.168	209.322	330.577	238.976	
Documentos a cargo de otros bancos (canje)	2.221.526	2.585.994	1.233.915	2.688.569	2.353.520	2.420.627	2.643.899	2.493.281	2.626.351	
Depósitos en bancos comerciales y Bco. del Est.	7.656	3.036	10.692	3.726	5.415	3.873	4.807	4.929	16.359	
Depósitos en el exterior	434.587	1.308.471	1.128.529	1.180.586	1.169.454	867.275	1.166.332	1.133.422	962.601	
Colocaciones	24.397.688	25.861.402	25.703.632	25.767.708	25.685.956	25.942.935	26.289.391	26.360.210	26.531.733	
COLOCACIONES EFECTIVAS	17.500.422	17.992.468	17.842.934	17.930.924	17.878.550	18.106.988	18.365.738	18.357.339	18.455.853	
Colocaciones pactadas hasta 1 año plazo	10.717.594	10.401.951	10.150.298	10.154.687	10.098.920	10.221.415	10.382.117	10.350.022	10.389.492	
Deudores en cuentas corrientes	900.133	878.191	812.039	843.095	850.054	852.673	873.394	860.828	890.706	
Préstamos comerciales	6.564.484	6.154.551	6.186.551	6.145.454	6.095.382	6.139.233	6.184.844	6.177.567	6.144.866	
Préstamos de consumo	599.961	609.792	614.482	623.120	629.551	627.948	624.732	619.794	614.764	
Préstamos a instituciones financieras	872.292	874.401	777.442	792.513	819.588	807.456	898.483	841.672	820.442	
Créditos para importación	643.354	587.659	534.550	528.167	521.420	508.546	528.673	562.810	586.434	
Créditos para exportación	1.130.096	1.290.758	1.218.779	1.217.039	1.177.506	1.209.185	1.261.885	1.281.417	1.326.630	
Varios deudores	7.274	6.598	6.455	5.300	5.418	5.375	5.105	5.933	5.649	
Colocaciones pactadas a más de 1 año plazo	6.782.827	7.590.517	7.692.636	7.776.237	7.779.631	7.885.573	7.983.200	8.007.317	8.066.361	
Préstamos comerciales	3.801.417	4.276.744	4.315.364	4.390.838	4.383.470	4.425.572	4.504.307	4.503.299	4.547.111	
Préstamos de consumo	1.642.002	1.540.366	1.554.530	1.550.032	1.542.164	1.577.188	1.582.990	1.579.955	1.579.111	
Préstamos a instituciones financieras	1.795	3.481	3.491	3.509	3.517	3.548	3.614	3.256	3.281	
Créditos para importación	4.149	6.012	5.606	5.368	5.020	4.811	4.887	5.296	5.226	
Créditos para exportación	110.080	179.914	175.808	166.927	163.770	169.971	176.970	180.629	182.090	
Préstamos productivos reprogramados	9.056	4.200	3.312	3.054	2.992	2.985	2.900	2.710	1.738	
Dividendos hipotecarios reprogramados	88.587	77.055	76.100	75.149	74.297	73.300	72.418	70.527	69.511	
Créditos hipotecarios para vivienda	331.567	419.048	443.015	453.874	460.988	468.859	477.102	486.243	494.066	
Préstamos hipotecarios endosables para vivienda	576.185	836.859	866.521	878.121	890.926	905.959	903.215	919.336	929.150	
Préstamos hipotecarios endosables para fines generales	218.009	246.837	248.890	249.364	252.487	253.381	255.219	256.065	255.078	
COLOCACIONES EN LETRAS DE CREDITO	4.739.641	5.030.296	5.089.610	5.117.114	5.135.257	5.167.055	5.197.416	5.247.725	4.709.987	
Préstamos para fines generales en LC	1.938.373	2.106.516	2.126.764	2.133.052	2.140.155	2.152.051	2.167.951	2.195.752	2.205.017	
Préstamos para vivienda en LC	2.791.655	2.913.125	2.953.289	2.973.174	2.983.259	3.004.168	3.018.011	3.041.323	3.064.341	
Dividendos por cobrar	9.612	10.655	9.558	10.888	11.844	10.836	11.454	10.651	11.050	
CONTRATOS DE LEASING	64.136	531.003	536.715	542.610	542.094	554.650	565.019	568.631	570.421	
COLOCACIONES VENCIDAS	354.932	438.085	428.036	456.465	463.089	465.295	475.178	485.988	502.209	
Créditos comerciales vencidos	307.758	381.057	373.848	401.054	407.118	407.923	417.237	429.020	443.890	
Créditos de consumo vencidos	26.153	20.279	19.844	20.792	21.329	20.145	18.954	18.025	18.081	
Créditos hipotecarios para vivienda vencidos	18.106	26.673	27.110	27.449	28.264	31.999	33.801	33.972	35.352	
Contratos de leasing	2.915	10.076	7.233	7.170	6.377	5.227	5.186	4.951	4.886	
COLOCACIONES CONTINGENTES	1.738.558	1.869.549	1.806.338	1.720.595	1.666.966	1.648.947	1.686.039	1.700.546	1.722.842	
Colocaciones pactadas hasta 1 año plazo	965.409	1.118.282	1.079.560	1.017.518	980.252	954.904	973.891	1.005.547	1.049.166	
Deudores por BG y consignaciones judiciales	560.636	584.058	582.063	542.493	533.760	515.429	504.935	499.408	505.675	
Deudores por avales y fianzas	151.292	155.483	154.213	144.393	136.589	136.146	145.091	145.042	148.477	
Deudores por cartas de crédito simples o documentarias	202.800	290.984	263.046	259.701	234.799	239.692	252.749	277.414	301.570	
Deudores por cartas de crédito del exterior confirmadas	50.681	87.757	80.238	70.931	75.106	63.237	71.116	83.683	93.445	
Colocaciones pactadas a más de 1 año plazo	773.149	751.267	726.777	703.077	686.714	694.442	712.148	694.999	673.676	
Deudores por BG y consignaciones judiciales	216.536	215.685	215.355	215.770	214.530	219.724	230.148	236.808	229.797	
Deudores por avales y fianzas	556.613	535.582	511.422	487.307	472.184	474.719	482.000	458.191	443.879	
Operaciones con pacto de retrocompra	118.064	50.396	175.122	79.428	47.649	160.618	177.188	116.096	191.536	
Compra de doctos. con pacto de retrocompra a inst. financ.	3.584	10.561	63.010	22.121	0	47.003	111.501	30	63.078	
Compra de doctos. con pacto de retrocompra a terceros	114.480	39.835	112.112	57.307	47.649	113.615	65.686	116.066	128.458	
Inversiones	5.003.641	6.434.094	6.250.786	6.210.711	5.887.492	6.308.934	6.195.422	6.489.528	6.514.597	
INVERSIONES FINANCIERAS	4.963.168	6.324.038	6.128.248	6.086.831	5.762.282	6.176.940	6.070.014	6.370.835	6.393.794	
Doctos. emitidos por el B. C. con merc. secundario	2.158.417	2.581.834	2.742.352	2.783.465	2.412.151	2.688.869	2.439.928	2.845.487	2.678.525	
Doctos. emitidos por el B. C. sin merc. secundario	399.354	446.923	447.679	441.899	444.151	447.710	452.261	456.482	458.909	
Doctos. emitidos por organismos fiscales	187.989	211.415	205.394	200.488	207.204	218.232	221.410	224.614	250.788	
Doctos. emitidos por otras inst. financ. del país	599.853	412.857	390.817	403.317	410.382	447.832	441.716	452.287	445.135	
Inversiones en el exterior	382.226	1.161.219	1.086.314	1.108.786	1.051.273	1.141.510	1.118.778	1.172.176	1.201.809	
Otras inversiones financieras	393.008	406.441	415.522	408.583	390.569	407.600	412.906	394.001	427.035	
Inversiones financieras intermediadas	874.094	1.093.878	841.801	743.685	852.015	823.368	985.719	828.029	926.465	
Ajuste a valor de mercado de inversiones	(31.774)	(530)	(2.232)	(3.391)	(5.463)	1.818	(2.705)	(2.251)	5.128	
OTRAS INVERSIONES	40.474	110.057	122.537	123.880	125.210	131.994	125.408	118.693	120.803	
Activos para leasing	1.763	35.753	36.392	38.455	38.916	36.563	31.898	31.806	32.546	
Bienes recibidos en pago o adjudicados	35.976	72.445	84.473	83.815	84.769	94.016	92.121	85.428	86.739	
Depósitos en garantía y obligados en el Bco. Central	2.104	1.363	1.314	1.253	1.175	1.065	1.032	1.078	1.127	
Otras inversiones no financieras	631	496	359	356	350	350	356	381	391	
Intereses por cobrar	1.856	1.227	1.201	1.052	1.059	1.385	2.313	2.158	1.534	
Intereses por cobrar de otras operaciones	1.856	1.227	1.201	1.052	1.059	1.385	2.313	2.158	1.534	
OTRAS CUENTAS DEL ACTIVO	7.573.067	12.637.620	11.844.195	11.815.295	11.639.083	13.341.986	14.196.090	14.961.780	14.159.723	
Saldos con sucursales en el país	11.727	8.489	11.974	7.815	8.591	6.646	17.954	6.138	7.856	
Operaciones pendientes	33.806	44.606	33.270	39.305	42.992	29.434	34.813	33.434	34.977	
Cuentas diversas	444.892	736.351	360.999	376.874	820.022	901.820	997.340	994.833	915.211	
Activo transitorio	222.266	201.807	199.306	195.792	195.559	195.717	205.053	203.504	193.870	
Operaciones a futuro	6.845.893	11.610.327	11.201.846	11.158.878	10.533.538	12.178.143	12.910.934	13.694.271	12.975.110	
Sucursales en el Exterior	14.484	36.040	36.800	36.631	38.380	30.226	29.995	29.601	32.699	
ACTIVO FIJO	1.001.252	994.835	984.168	1.000.933	1.002.182	1.008.906	1.018.647	1.040.405	1.047.379	
Físico	760.012	761.970	773.143	784.926	783.637	791.027	795.257	810.665	813.199	
Inversiones en sociedades	241.240	232.865	211.025	216.007	218.545	217.879	223.390	229.740	234.180	
CUENTAS DE AJUSTE Y CONTROL	6.927.948	11.814.291	11.153.601	10.935.290	10.091.900	10.964.800	11.982.052	13.217.682	12.914.151	
Conversión y cambio divisas sujetas a posición	1.055.649	2.290.402	2.055.893	2.009.287	2.020.020	1.871.264	2.208.243	2.209.901	2.202.243	
Conversión y cambio otras operaciones	5.430.203	9.051.435	8.662.574	8.511.272	7.687.833	8.650.337	9.316.750	10.537.729	10.228.373	
Equiv. reservas y provisiones en moneda extranjera	188.041	257.756	247.766	242.412	250.961	249.713	256.763	261.035	267.822	
Cuentas varias de control	254.055	214.698	187.367	172.320	133.087	193.487	200.296	209.017	215.714	
CUENTAS DE GASTOS	-									

PASIVOS (saldos a fin de mes en millones de pesos de cada mes)

	1998	1999		2000					
	Diciembre	Noviembre	Diciembre	Enero	Febrero	Marzo	Abril	Mayo	Junio
PASIVO CIRCULANTE	30.255.420	33.579.121	32.124.126	33.272.199	32.569.405	32.971.663	33.775.324	33.960.193	34.040.783
Depósitos, captaciones y otras obligaciones	20.209.663	23.038.299	21.998.874	23.431.674	22.600.212	22.906.619	23.484.402	23.763.309	23.639.348
Saldos pactados hasta 1 año plazo	17.875.426	18.943.028	17.950.772	19.328.663	18.498.678	18.567.068	18.936.826	19.004.146	18.740.010
Acreedores en cuentas corrientes	3.146.229	3.280.819	3.449.306	3.749.467	3.387.862	3.212.573	3.282.276	3.506.575	3.398.347
Otros saldos acreedores a la vista	2.133.603	2.588.486	1.381.089	2.760.938	2.432.893	2.468.159	2.736.448	2.644.763	2.558.969
Cuentas de depósito a la vista	64.235	75.019	75.076	80.525	86.095	84.370	93.590	80.920	89.408
Depósitos y captaciones a plazo de 30 a 89 días	5.069.896	5.961.919	5.807.128	5.787.872	5.887.660	6.009.844	5.935.052	5.888.105	5.749.366
Depósitos y captaciones a plazo de 90 días a 1 año	5.546.897	4.970.385	5.194.568	4.878.391	4.620.957	4.704.708	4.745.975	4.746.942	4.779.514
Otros saldos acreedores a plazo	3.510	5.904	6.407	6.281	6.254	6.311	5.974	5.652	5.736
Depósitos de ahorro a plazo	1.868.321	1.998.551	1.975.055	2.002.372	2.014.378	2.029.806	2.045.566	2.078.501	2.103.414
Cuentas y documentos por pagar	42.736	61.945	62.133	62.818	52.580	51.318	91.945	52.688	55.256
Saldos pactados a más de 1 año plazo	2.334.236	4.095.271	4.048.112	4.103.010	4.101.534	4.339.530	4.547.576	4.759.163	4.899.338
Depósitos y captaciones	2.088.255	3.660.634	3.596.164	3.650.597	3.627.754	3.862.832	4.040.706	4.204.208	4.347.206
Documentos por pagar	2.526	2.715	2.851	2.881	2.801	2.746	2.749	2.734	3.228
Obligaciones por bonos	243.455	431.922	449.097	449.532	470.979	473.952	504.121	552.221	548.905
Operaciones con pacto retrocompra	882.193	1.130.549	876.245	760.349	870.228	844.059	1.023.252	856.454	951.983
Venta a inst. financ. de doctos. con pacto de recompra	2.003	10.564	63.011	22.119	0	47.004	110.485	281	63.331
Venta a terceros de doctos. con pacto de recompra	880.190	1.119.986	813.234	738.230	870.228	797.055	912.767	856.172	888.652
Obligaciones por letras de crédito	4.928.482	5.244.778	5.327.113	5.285.528	5.343.718	5.405.488	5.378.132	5.474.656	5.530.028
LC en circulación con amortización indirecta	0	0	0	0	0	0	0	0	0
LC en circulación con amortización directa	4.869.166	5.192.240	5.263.930	5.247.820	5.289.228	5.339.054	5.338.951	5.418.497	5.462.543
Cupones por vencer	59.316	52.537	63.183	37.708	54.490	66.434	39.181	56.159	67.485
Préstamos y otras obligaciones contraídas en el país	1.448.031	1.461.201	1.337.567	1.332.446	1.354.663	1.464.265	1.473.693	1.403.845	1.405.047
Saldos pactados hasta 1 año plazo	1.094.709	1.057.983	939.421	946.383	971.152	1.078.879	1.085.707	1.012.749	1.013.996
Adeudado al Banco Central	36.928	28.019	12	12	162	43.351	32.221	296	12.003
Adeudado al Banco del Estado	240.197	320.288	239.302	155.124	205.274	206.526	216.526	136.739	208.172
Adeudado a otras instituciones financieras	641.645	562.384	540.636	637.958	614.898	672.486	682.536	705.505	612.851
Otras obligaciones	175.939	147.292	159.470	153.289	150.817	156.517	154.424	170.209	180.970
Saldos pactados a más de 1 año plazo	353.322	403.218	398.147	386.063	383.511	385.386	387.986	391.096	391.051
Adeudado al Banco Central	63.791	57.473	57.830	56.607	56.092	55.631	56.284	55.270	54.313
Adeudado al Banco del Estado	1.197	9.428	9.314	9.244	9.256	9.336	9.506	9.189	8.905
Adeudado a otras instituciones financieras	14.196	23.904	21.755	18.852	18.264	18.217	14.714	13.028	12.324
Línea de crédito para reprogramación de deudas	76.061	63.304	62.105	60.543	59.928	59.060	58.523	58.051	57.114
Otras obligaciones	198.078	249.109	247.142	240.817	239.971	243.142	248.979	255.559	258.396
Préstamos y otras obligaciones en el exterior	1.049.949	835.686	776.821	740.511	732.722	701.575	729.122	760.593	789.939
Saldos pactados hasta 1 año plazo	411.960	152.171	137.105	124.480	137.612	121.581	141.835	163.792	182.497
Adeud. a bancos del ext. por financ. de import. y export.	310.608	64.196	74.124	67.359	62.793	61.428	62.530	85.915	113.023
Adeud. a bancos del ext. por otras obligaciones	74.651	66.376	44.427	44.016	61.635	46.360	47.959	65.234	47.029
Adeud. a oficinas del mismo banco	22.155	12.240	10.330	6.668	6.690	6.988	4.729	6.280	15.276
Corresponsales ALADI-Banco Central	4.546	9.360	8.224	6.437	6.493	6.805	6.618	6.363	7.169
Otros préstamos y obligaciones	0	0	0	0	0	0	0	0	0
Saldos pactados a más de 1 año plazo	637.990	683.515	639.715	616.031	595.111	579.995	587.287	596.801	607.442
Adeudado a bancos del exterior	576.302	615.630	573.889	551.551	532.401	517.766	523.258	531.071	540.926
Adeudado a oficinas del mismo banco	55.738	63.784	61.860	60.563	59.181	58.989	60.907	62.153	62.962
Corresponsales ALADI-Banco Central	134	0	0	0	0	0	0	398	408
Otros préstamos y obligaciones	5.816	4.101	3.966	3.917	3.528	3.240	3.121	3.179	3.146
Obligaciones contingentes	1.737.099	1.868.607	1.807.505	1.721.690	1.667.801	1.649.542	1.686.714	1.701.268	1.724.309
Saldos pactados hasta 1 año plazo	916.589	1.096.959	1.059.375	997.793	960.782	934.493	953.840	986.694	1.031.712
BG enteradas con pagarés	512.424	561.123	560.542	520.470	512.257	493.896	482.997	478.459	485.628
Obligaciones por avals y fianzas	149.280	153.442	152.217	142.802	134.648	134.262	143.086	143.351	146.756
CC simples o documentarias	204.205	293.620	266.343	263.526	238.724	243.082	256.572	281.161	305.808
CC del exterior confirmadas	50.681	87.774	80.273	70.995	75.154	63.254	71.186	83.723	93.520
Saldos pactados a más de 1 año plazo	820.510	772.647	748.130	723.897	707.019	715.049	732.874	714.574	692.597
BG enteradas con pagarés	263.875	236.852	236.502	236.368	234.666	240.252	250.680	256.387	248.677
Obligaciones por avals y fianzas	556.635	535.796	511.629	487.529	472.353	474.796	482.194	458.188	443.920
Intereses por pagar	2	1	0	1	60	114	8	68	129
Intereses por pagar de otras operaciones	2	1	0	1	60	114	8	68	129
OTRAS CUENTAS DEL PASIVO	8.070.612	13.274.616	12.392.445	12.350.933	12.028.002	13.835.038	14.751.037	15.605.815	14.766.009
Saldos con sucursales en el país	4.385	6.562	2.357	2.725	5.686	9.784	12.393	4.371	4.507
Operaciones pendientes	20.481	30.133	20.498	28.148	24.262	21.843	18.607	23.331	21.778
Cuentas diversas	450.658	671.613	307.690	313.712	681.624	849.797	966.754	1.003.917	816.321
Pasivo transitorio	84.696	33.089	31.172	40.801	32.465	34.241	33.080	34.201	34.024
Operaciones a futuro	6.817.858	11.670.755	11.175.808	11.119.585	10.448.455	12.084.668	12.872.364	13.680.258	13.015.305
Bonos subordinados	692.534	862.465	854.920	845.962	835.510	834.705	847.839	859.736	874.073
PROVISIONES	520.885	697.558	722.171	726.455	727.173	735.218	746.602	753.406	784.486
Provisiones sobre colocaciones	440.443	603.181	622.980	621.860	624.388	628.278	642.253	650.722	677.714
Provisiones para créditos hipotecarios para vivienda	25.112	28.253	27.976	28.875	29.815	28.678	29.504	28.942	29.259
Provisiones sobre inversiones	0	0	0	0	0	0	0	0	0
Provisiones por bienes recibidos en pago	1.113	4.476	6.036	5.629	6.012	7.986	9.156	3.883	3.812
Provisiones por Riesgo-Pais	700	2.897	3.297	4.099	4.078	4.357	4.322	4.650	4.629
Provisiones voluntarias	53.516	58.751	61.881	65.991	62.880	65.919	61.367	65.209	69.072
CAPITAL Y RESERVAS	2.553.418	2.732.686	2.812.171	3.068.197	3.076.727	2.954.807	2.911.364	2.890.810	2.921.552
Capital pagado	1.757.133	1.801.749	1.898.588	1.891.050	1.891.050	1.891.061	1.970.454	1.976.465	1.976.465
Reserva de revalorización del capital pagado	10.927	10.735	11.092	11.092	11.092	11.092	11.092	11.092	11.092
Otras reservas	807.650	859.566	903.418	1.162.207	1.166.461	1.022.269	882.522	843.592	863.592
Otras cuentas patrimoniales	(24.118)	(3.815)	(4.632)	(5.288)	(4.285)	(77)	(3.083)	(5.025)	(49)
Revalorización provisional del capital propio	1.826	64.451	3.705	9.137	12.409	30.463	50.379	64.687	70.452
CUENTAS DE AJUSTE Y CONTROL	6.937.128	11.800.877	11.137.107	10.922.908	10.093.107	10.964.804	11.982.760	13.220.792	12.917.946
Conversión y cambio divisas sujetas a posición	1.055.648	2.290.402	2.055.893	2.009.287	2.020.019	1.871.264	2.208.157	2.209.901	2.202.272
Conversión y cambio otras operaciones	5.430.222	9.051.462	8.662.679	8.511.309	7.687.902	8.650.345	9.316.712	10.537.759	10.228.302
Divisas autorizadas como reservas o provisiones	188.041	257.756	247.766	242.411	250.961	249.713	256.763	261.035	267.822
Cuentas varias de control	263.217	201.257	170.768	159.902	134.224	193.483	201.128	212.096	219.548
CUENTAS DE INGRESOS	-	5.523.681	-	838.139	1.425.068	1.957.913	2.660.898	3.347.636	3.978.784
UTILIDAD DEL EJERCICIO	305.859	-	313.557	-	-	-	-	-	-
TOTAL PASIVO	48.643.319	67.608.539	59.501.576	61.178.831	59.919.482	63.419.443</			

**VARIACION MENSUAL DE LAS CUENTAS DE RESULTADO DEL SISTEMA FINANCIERO.
INGRESOS (en millones de pesos de cada mes)**

	Acumulado Diciembre 1998	Noviembre 1999	Diciembre 1999	Enero 2000	Febrero 2000	Marzo 2000	Abril 2000	Mayo 2000	Junio 2000	Acumulado a Junio 2000
INGRESOS DE OPERACION	5.420.084	393.930	292.017	818.811	569.855	511.454	680.251	665.642	619.384	3.865.397
INTERESES PERCIBIDOS Y DEVENGADOS	3.208.686	238.533	243.648	245.972	230.532	252.698	255.302	266.142	257.266	1.507.912
Colocaciones	2.758.392	198.194	204.974	200.678	191.373	210.551	212.033	220.520	210.554	1.245.709
Colocaciones efectivas en moneda nacional reajustables	865.212	61.544	66.414	64.965	62.258	67.511	66.474	68.164	66.423	395.794
Colocaciones efectivas en moneda nacional no reajustables	1.384.217	88.099	90.694	86.341	81.242	92.854	94.321	99.090	89.785	543.631
Colocaciones efectivas en moneda extranjera	187.601	14.800	11.086	15.237	13.442	15.174	16.208	17.750	18.800	96.610
Colocaciones en letras de crédito	297.580	27.378	27.864	27.720	27.985	28.496	28.465	28.986	28.947	170.598
Operaciones de leasing	161	4.510	6.825	4.759	4.820	4.844	5.118	4.932	4.932	29.406
Colocaciones contingentes	18.309	1.539	1.766	1.353	1.327	1.351	1.119	1.285	1.378	7.813
Colocaciones reprogramadas en moneda nacional	5.311	323	327	304	300	321	329	314	290	1.857
Colocaciones reprogramadas en moneda extranjera	1	0	0	0	0	0	0	0	0	0
Operaciones de compra con pacto retrocompra	19.506	404	629	676	303	545	725	737	644	3.629
Inversiones	394.357	34.648	33.830	39.224	34.297	36.272	36.594	37.914	39.372	223.672
Inversiones en documentos fiscales y del Banco Central	289.282	21.899	22.558	25.608	22.030	22.863	22.753	22.383	23.815	139.451
Inversiones en documentos del B.C. por reprogramación y venta cartera	2.883	142	147	261	22	151	149	153	145	882
Inversiones en documentos de otras instituciones financieras del país	52.431	3.296	3.352	3.239	3.070	3.479	3.524	3.649	3.525	20.486
Otras inversiones	49.760	9.311	7.773	10.115	9.175	9.779	10.167	11.728	11.887	62.853
Intereses por otras operaciones	36.431	5.287	4.214	5.394	4.559	5.330	5.950	6.971	6.696	34.901
REAJUSTES PERCIBIDOS Y DEVENGADOS	692.826	58.089	17.837	30.357	17.157	83.387	145.489	120.608	79.201	476.199
Colocaciones	544.902	47.291	26.480	32.119	23.776	70.154	108.573	91.877	54.879	381.377
Colocaciones efectivas	345.296	29.632	14.537	18.855	13.335	44.150	70.485	58.619	34.882	240.326
Colocaciones en letras de crédito	195.198	16.124	13.181	13.518	11.560	23.728	32.014	28.552	16.093	125.466
Operaciones de leasing	110	1.286	(1.423)	(413)	(1.288)	1.948	5.633	4.368	3.690	13.938
Colocaciones reprogramadas	4.298	249	185	159	169	329	441	337	213	1.647
Operaciones de compra con pacto retrocompra	3.702	6	(278)	(150)	(235)	(173)	579	452	668	1.140
Inversiones	141.868	10.668	(8.622)	(1.812)	(6.595)	13.300	36.248	28.178	23.718	93.037
Inversiones en docs. fiscales y del Banco Central	110.719	7.983	(8.356)	(2.657)	(6.907)	9.963	30.111	23.210	20.304	74.022
Inversiones en docs. B.C. sin mercado secundario	1.492	114	88	92	76	165	226	194	98	852
Inversiones en docs. de otras instituciones financieras del país	16.534	1.246	893	1.020	876	2.170	2.974	2.430	1.228	10.699
Otras inversiones	13.122	1.325	(1.248)	(266)	(640)	1.002	2.937	2.344	2.087	7.464
Reajustes por otras operaciones	2.355	124	258	199	213	106	89	102	(64)	645
COMISIONES PERCIBIDAS Y DEVENGADAS	304.870	26.279	27.700	24.575	23.231	25.208	25.626	26.395	27.009	152.045
Colocaciones en letras de crédito	69.113	6.215	6.229	6.241	6.232	6.100	6.328	6.397	6.204	37.502
Colocaciones contingentes	4.493	385	547	295	223	587	275	622	540	2.542
Cartas de crédito	7.401	518	489	515	435	614	588	480	597	3.230
Cobranzas de documentos	15.765	1.351	1.233	1.182	1.149	1.436	1.322	1.385	1.263	7.737
Comisiones de confianza y custodia	3.576	235	182	384	206	209	380	259	217	1.655
Otras comisiones	204.521	17.575	19.020	15.957	14.987	16.262	16.733	17.251	18.188	99.378
UTILIDADES POR DIFERENCIAS DE PRECIO	56.042	2.393	686	6.401	4.795	5.157	3.301	2.619	4.207	26.480
Intermediación de efectos de comercio de la cartera de colocaciones	1.326	1.243	233	787	168	79	1.532	91	280	2.937
Intermediación de documentos emitidos por el Banco Central	13.954	497	483	2.044	1.350	495	1.125	1.168	1.008	7.189
Intermediación de documentos emitidos por organismos fiscales	39	1	1	2	3	41	35	6	3	91
Intermediación de valores y otros documentos	7.054	283	324	2.290	1.308	1.484	605	307	1.929	7.924
Utilidades por venta de bienes recibidos en pago	2.723	584	573	131	503	396	308	384	433	2.157
Ajuste a valor de mercado de inversiones	30.946	(215)	(929)	1.146	1.464	2.661	(304)	662	553	6.182
UTILIDADES DE CAMBIO	1.130.475	65.333	(4.104)	509.616	291.732	142.240	248.414	246.667	248.529	1.687.198
Liquidación posición de cambio	220.032	(22.285)	(100.242)	298.059	123.937	42.402	194.034	132.921	212.674	1.004.027
Utilidades varias de cambio	875.567	88.423	97.982	204.875	159.172	98.602	52.462	114.142	30.445	659.698
Variación del TC de recursos en moneda extranjera liquidados	22.320	97	6.234	10.648	14.285	2.267	(3.959)	(4.221)	(1.171)	17.850
Variación del TC de recursos M/E reservas y provisiones	12.555	(903)	(8.077)	(3.966)	(5.661)	(1.031)	5.877	3.825	6.580	5.623
OTROS INGRESOS DE OPERACION	27.186	3.304	6.250	1.892	2.407	2.763	2.119	3.212	3.171	15.564
Otros	27.186	3.304	6.250	1.892	2.407	2.763	2.119	3.212	3.171	15.564
INGRESOS PROVENIENTES DE EJERCICIOS ANTERIORES	70.281	6.318	5.274	12.007	10.546	13.254	12.897	10.890	3.881	63.475
Recuperación de colocaciones e inversiones castigadas	53.551	4.831	6.275	5.850	5.999	7.667	5.726	6.649	5.238	37.130
Liberación de provisiones por riesgos de activos	7.726	1.098	(454)	5.463	4.088	5.113	6.203	3.240	(1.797)	22.311
Recuperación de gastos	9.004	390	(548)	693	459	474	968	1.000	439	4.034
INGRESOS NO OPERACIONALES	49.356	4.243	5.162	2.849	2.850	3.206	4.442	5.630	3.407	22.383
Beneficios por venta de activo fijo propio	2.304	14	187	75	65	40	132	101	61	475
Ingresos varios	45.465	2.246	4.016	2.213	2.193	2.344	3.180	4.764	2.492	17.186
Utilidades de Sucursales en el Exterior	1.587	1.983	960	561	592	821	1.130	764	854	4.722
INGRESOS POR INVERSIONES EN SOCIEDADES	30.334	3.361	4.536	4.359	3.643	4.713	5.102	4.387	4.393	26.598
CORRECCION MONETARIA	1.344	146	94	113	35	218	293	189	83	930
TOTAL DE INGRESOS	5.571.399	407.998	307.083	838.139	586.929	532.845	702.986	686.738	631.147	3.978.784
PERDIDA NETA	-	-	-	-	-	-	-	-	-	-

Comprende moneda chilena y extranjera. La moneda extranjera se ha convertido al tipo de cambio de representación contable de la fecha respectiva.

GASTOS (en millones de pesos de cada mes)

	Acumulado Diciembre 1998	Noviembre 1999	Diciembre 1999	Enero 2000	Febrero 2000	Marzo 2000	Abril 2000	Mayo 2000	Junio 2000	Acumulado a Junio 2000
GASTOS DE OPERACION	3.700.192	247.114	145.990	675.457	439.274	355.076	528.865	500.493	457.163	2.956.327
INTERESES PAGADOS Y DEVENGADOS	1.984.622	141.422	140.015	137.177	129.424	150.873	163.418	159.533	145.424	885.849
Depósitos, captaciones y otras obligaciones	1.415.761	98.878	98.575	96.643	88.636	104.773	114.212	110.604	99.680	614.550
Depósitos y cuentas de ahorro a la vista	0	(5)	(43)	0	0	0	0	0	0	0
Depósitos y captaciones a plazo pact. de 30 a 89 días	576.793	40.742	37.073	35.774	33.972	45.922	54.911	47.924	38.484	256.986
Depósitos y captaciones a plazo pact. de 90 días a 1 año reajustables	482.575	19.728	21.902	21.954	18.446	19.268	18.951	20.338	19.632	118.588
Depósitos y captaciones a plazo pact. de 90 días a 1 año no reajustables	12.193	1.499	1.394	1.919	1.723	1.899	2.057	2.123	2.448	12.169
Depósitos y captaciones a plazo pact. a más de 1 año reajustables	124.325	17.342	17.629	17.344	16.497	18.195	18.936	20.236	19.882	111.090
Depósitos y captaciones a plazo pact. a más de 1 año no reajustables	82.860	5.441	5.035	4.507	3.927	4.077	3.771	3.725	3.455	23.462
Depósitos de ahorro a plazo	73.593	6.439	6.571	6.580	6.208	6.777	6.872	6.941	6.739	39.919
Otros	83.421	7.693	9.016	8.563	7.863	8.637	8.914	9.318	9.041	52.337
Obligaciones por pacto retrocompra	118.675	6.968	6.557	5.269	5.316	8.080	9.872	8.082	6.360	42.978
Obligaciones por letras de crédito	299.022	27.607	27.972	27.961	28.549	29.054	28.580	29.166	29.534	172.845
Préstamos y otras obligaciones contraídas en el país	97.048	4.600	4.255	3.890	4.092	5.670	6.589	7.672	5.331	33.244
Préstamos obtenidos en el Banco Central	14.808	332	354	292	361	417	410	412	314	2.206
Préstamos del Banco Central por reprogramación de deudas	2.562	160	153	158	143	153	149	152	144	900
Préstamos de instituciones financieras	71.744	2.962	2.522	2.197	2.393	3.807	4.682	5.741	3.476	22.297
Otros	7.935	1.147	1.226	1.242	1.195	1.292	1.348	1.367	1.397	7.841
Préstamos y otras obligaciones contraídas en el exterior	53.876	3.333	2.558	3.344	2.743	3.202	4.096	3.886	4.402	21.673
Préstamos de bancos del exterior	49.879	3.062	2.552	3.230	2.759	2.969	3.483	3.382	3.788	19.611
Préstamos de oficinas del mismo banco	3.790	256	(9)	97	(34)	216	591	491	601	1.964
Otros	207	16	15	16	15	16	22	13	12	98
Intereses por otras operaciones	240	36	97	71	88	95	68	122	115	559
REAJUSTES PAGADOS Y DEVENGADOS	617.920	53.904	37.053	41.827	33.326	77.261	112.108	97.977	53.686	416.186
Depósitos, captaciones y otras obligaciones	380.458	36.006	25.647	28.315	22.422	50.227	72.077	63.018	33.205	269.264
Depósitos y captaciones a plazo pactados de 90 días a 1 año	215.952	15.280	11.280	12.394	9.079	20.322	28.545	24.954	13.033	108.327
Depósitos y captaciones a plazo pactados a más de 1 año	65.352	10.547	7.549	7.998	6.783	15.601	23.784	21.020	11.420	86.606
Otros	99.154	10.179	6.817	7.922	6.560	14.304	19.749	17.044	8.751	74.330
Obligaciones por pacto retrocompra	18.221	164	(85)	132	(296)	290	1.723	1.070	696	3.615
Obligaciones por letras de crédito	201.597	16.818	13.481	14.092	12.012	25.037	33.869	29.893	16.468	131.371
Préstamos y otras obligaciones contraídas en el país	14.516	699	(2.202)	(957)	(1.090)	1.265	3.993	3.088	3.011	9.309
Préstamos obtenidos en el Banco Central	2.766	194	149	141	126	271	379	311	157	1.386
Préstamos del Banco Central por reprogramación de deudas	3.368	199	157	159	127	287	354	308	170	1.385
Préstamos de instituciones financieras	3.034	215	(1.030)	(596)	(191)	280	661	504	561	1.199
Otros préstamos y obligaciones	5.351	92	(1.478)	(662)	(1.153)	468	2.599	1.965	2.123	5.340
Reajustes por otras operaciones	3.127	217	212	246	278	441	446	908	306	2.626
COMISIONES PAGADAS Y DEVENGADAS	36.127	3.303	3.988	3.079	3.223	3.276	3.350	3.542	3.731	20.202
Préstamos y otras obligaciones contraídas en el país	313	19	23	90	93	(38)	22	32	9	207
Préstamos y otras obligaciones contraídas en el exterior	277	9	18	21	21	33	12	31	21	138
Otras comisiones	35.537	3.275	3.947	2.968	3.109	3.282	3.316	3.480	3.701	19.857
PERDIDAS POR DIFERENCIAS DE PRECIO	60.269	1.149	973	2.840	3.682	(606)	3.323	1.731	(2.875)	8.095
Intermediación de efect. de comercio de la cartera de colocaciones	1.029	52	22	652	172	55	453	69	52	1.453
Intermediación de documentos emitidos por el Banco Central	36.794	251	195	40	94	190	154	457	112	1.047
Intermediación de documentos emitidos por organismos fiscales	91	0	0	0	0	0	8	0	0	9
Intermediación de valores y otros documentos	19.776	635	474	342	169	413	117	125	55	1.222
Ajuste a valor de mercado de inversiones	2.579	211	282	1.806	3.247	(1.265)	2.591	1.080	(3.094)	4.365
PERDIDAS DE CAMBIO	981.330	45.883	(37.507)	489.462	268.377	123.040	245.267	236.448	255.677	1.618.272
Liquidación posición de cambio	102.880	(19.040)	(33.711)	331.084	175.174	44.969	138.635	97.117	159.023	946.002
Pérdidas varias de cambio	835.096	66.156	2.383	152.791	87.853	77.625	102.110	138.173	89.875	648.428
Variación del TC de recursos en moneda extranjera liquidados	43.354	(1.233)	(6.178)	5.587	5.350	446	4.522	1.158	6.779	23.842
OTROS GASTOS DE OPERACION	19.925	1.453	1.467	1.072	1.241	1.232	1.398	1.261	1.520	7.723
Otros gastos de operación	19.925	1.453	1.467	1.072	1.241	1.232	1.398	1.261	1.520	7.723
PROVISIONES Y CASTIGOS POR ACTIVOS RIESGOSOS	400.063	54.568	52.860	32.528	34.523	37.284	54.919	33.716	54.765	247.737
Provisiones sobre colocaciones	397.058	53.507	49.892	30.969	33.782	34.410	51.474	38.114	54.250	242.999
Provisiones sobre inversiones	0	427	308	123	(18)	274	108	54	139	680
Provisiones sobre bienes recibidos en pago	2.305	421	2.285	527	712	2.210	3.282	(4.703)	277	2.305
Provisiones sobre activo fijo financiero	700	-	-	-	-	-	-	-	-	-
Provisiones por Riesgo-País	-	213	376	909	48	390	55	252	99	1.752
GASTOS DE APOYO OPERACIONAL	1.021.516	93.113	105.839	84.123	83.783	92.261	88.023	91.632	89.820	529.642
Gastos del personal y directorio	564.489	49.609	56.900	46.787	47.682	51.590	49.480	51.946	50.557	298.042
Remuneraciones y aportes patronales	447.516	37.482	44.235	38.567	36.782	40.073	39.874	39.893	39.149	234.338
Provisiones e indemnizaciones del personal	34.333	5.143	5.223	1.783	2.255	4.692	3.482	5.014	4.723	21.949
Gastos del directorio	5.175	406	429	409	409	458	254	456	425	2.411
Otros gastos del personal	77.466	6.578	7.312	6.029	8.236	6.367	5.870	6.583	6.260	39.345
Gastos de administración	345.204	31.903	36.566	27.551	26.731	30.225	28.386	29.705	29.072	171.671
Consumo de materiales	19.835	1.985	1.820	1.513	1.555	1.659	1.645	1.760	1.830	9.962
Reparación y mantenimiento de activo fijo	37.372	3.087	4.297	2.646	2.785	2.800	2.685	3.425	3.001	17.341
Arrendos y seguros	46.300	4.138	4.484	4.310	4.197	4.450	4.194	4.382	4.729	26.261
Publicidad y propaganda	36.564	3.721	4.887	2.711	2.557	3.642	2.710	3.211	2.887	17.717
Multas aplicadas por Superbancos	10	0	-	0	11	4	0	0	4	18
Otros gastos de administración	205.123	18.973	21.078	16.371	15.628	17.670	17.153	16.928	16.621	100.371
Depreciaciones, amortizaciones y castigos	88.092	9.529	10.554	7.528	7.944	8.415	8.178	8.416	8.229	48.711
Depreciaciones	66.585	6.236	6.639	6.135	6.223	6.504	6.575	6.567	6.601	38.604
Amortizaciones	16.451	1.926	2.079	1.216	1.463	1.293	1.276	1.531	1.342	8.122
Castigos	5.056	1.367	1.836	177	258	618	328	318	286	1.985
Impuestos, contribuciones y aportes	23.731	2.071	1.819	2.257	1.426	2.030	1.978	1.565	1.962	11.218
Impuesto de timbre y estampillas	650	42	61	57	31	34	42	45	82	292
Contribuciones bienes raíces	5.426	820	335	327	325	325	825	325	836	2.963
Aporte Superbancos	8.009	535	535	1.108	635	1.130	651	653	649	4.826
Otros	9.645	673	888	765	434	542	459	543	395	3.137
GASTOS NO OPERACIONALES	18.565	2.910	2.782	4.642	2.893	2.961	5.899	10.943	4.650	31.989
Pérdidas por venta de activo fijo	785	195	45	24	42	24	729	22	290	1.131
Gastos varios	17.780	2.656	2.855	4.291	2.195	2.757	4.883	11.004	4.238	29.369
Pérdidas de Sucursales en el Exterior	0	59	(118)	327	657	180	288	(84)	122	1.489
PERDIDAS POR INVERSIONES EN SOCIEDADES	8.262	605	(247)	283	312	290	615	92	330	1.921
CORRECCION MONETARIA	58.723	6.057	2.941	5.810	1.441	10.960	11.889	7.981	2.933	41.015
IMPUESTO A LA RENTA	55.638	(4.846)	(20.225)	5.641	2.652	1.979	963	3.338	(2.172)	12.402
PROVISIONES VOLUNTARIAS	13.647	(1.738)	3.387	4.839	(3.111)	3.041	(1.043)	4.188	4.002	11.915
TOTAL DE GASTOS	5.276.607	397.783	293.326	813.323	561.768	503.851	690.131	652.383	611.490	

EVOLUCION DE LOS INDICADORES DEL SISTEMA FINANCIERO (en porcentajes)

	Dic-1998	Nov-1999	Dic-1999	Ene-2000	Feb-2000	Mar-2000	Abr-2000	May-2000	Jun-2000
I. SOLVENCIA Y CALIDAD DE ACTIVOS									
Patrimonio efectivo/Activos ponderados	0,00	0,00	13,53	14,43	14,35	13,57	13,21	13,16	13,25
Capital básico/Activos totales	0,00	0,00	7,75	8,19	8,29	7,86	7,55	7,44	7,52
Indicador de Riesgo (1)	0,00	0,00	0,00	0,00	2,15	0,00	0,00	0,00	2,14
Provisiones de Colocaciones/Colocaciones totales	1,91	2,45	2,55	2,54	2,56	2,55	2,57	2,60	2,68
Activos productivos/Activos totales depurados (2) (3)	89,20	87,76	88,06	88,45	87,16	88,31	87,31	87,17	88,20
Colocaciones vencidas/Colocaciones totales	1,45	1,69	1,67	1,77	1,80	1,79	1,81	1,84	1,89
II. VARIACION DE LA ACTIVIDAD (%) (4)									
A) Activos									
Fondos Disponibles (netos de canje)	39,5	36,3	47,9	15,6	4,3	(18,9)	(14,5)	(30,1)	(37,7)
Colocaciones totales	4,8	3,8	2,7	2,1	1,1	2,6	3,3	3,0	3,5
Colocaciones comerciales	5,6	(0,4)	(0,2)	(0,2)	(1,2)	0,0	0,5	(0,3)	0,5
Colocaciones de consumo	(7,4)	(7,0)	(5,7)	(5,2)	(4,7)	(3,2)	(2,4)	(1,7)	(1,2)
Colocaciones de comercio exterior	(9,6)	9,3	3,7	0,6	(4,8)	3,9	8,9	10,4	9,0
Colocaciones hipotecarias para la vivienda	12,0	10,4	12,3	12,6	12,2	11,9	11,0	10,9	10,5
Colocaciones interbancarias	17,0	4,4	(12,9)	(21,6)	(20,2)	(18,1)	(14,2)	(17,6)	(15,4)
Colocaciones vencidas	57,6	24,1	17,5	18,3	13,4	8,4	3,9	9,5	12,8
Contratos de leasing	-	-	715,6	270,2	273,9	282,6	166,6	169,4	129,1
Otras (incluidos sobregiros)	8,0	(9,1)	(12,8)	(6,8)	(4,5)	(5,6)	(2,5)	(3,7)	(1,8)
Operaciones con pacto	(55,6)	(63,2)	44,6	(39,9)	(66,7)	120,7	(1,6)	158,0	121,6
Inversiones totales	(2,9)	33,7	21,8	24,2	12,3	24,8	13,4	17,8	14,4
Activo fijo físico	3,2	(1,2)	(0,8)	2,2	2,1	2,3	1,9	3,6	4,1
Inversiones en sociedades y sucursales en el exterior	1,6	(0,8)	(5,5)	(1,2)	(2,2)	(7,5)	(11,6)	(10,9)	(7,5)
Otros activos	57,9	56,6	(13,7)	(23,8)	14,1	28,0	14,6	9,9	101,4
Total	4,9	10,1	7,2	5,1	3,1	5,7	4,0	3,1	4,0
B) Pasivos									
Depósitos a la vista (netos de canje)	(11,4)	14,0	14,6	16,7	6,9	5,6	0,5	(4,0)	(4,3)
Depósitos a plazo	13,4	10,9	10,9	9,2	7,0	8,6	6,2	4,2	3,7
Obligaciones por intermediación	(38,4)	22,4	(3,2)	(13,0)	5,7	13,0	(4,4)	(3,0)	10,3
Letras de crédito	1,5	4,6	5,4	5,5	5,7	5,6	5,4	5,6	5,5
Obligaciones con el Banco Central de Chile	(28,5)	(12,5)	(33,9)	(20,3)	(71,9)	9,0	(12,0)	(16,4)	(30,8)
Obligaciones con otras instituciones financieras del país	18,6	8,0	(11,9)	(22,5)	(19,9)	(17,8)	(13,7)	(17,3)	(15,8)
Obligaciones con el exterior	(4,9)	(13,7)	(18,9)	(22,2)	(28,1)	(25,3)	(19,1)	(13,6)	(15,6)
Obligaciones contingentes	(4,5)	1,0	(2,0)	(7,6)	(9,8)	(8,0)	(8,1)	(5,6)	(7,4)
Otras obligaciones con costo	0,6	34,9	35,1	29,4	36,0	35,9	37,6	48,2	44,3
Bonos subordinados	26,3	22,5	20,3	18,6	14,7	15,4	16,9	17,4	13,5
Otros pasivos	55,8	73,0	(31,3)	(40,2)	(10,7)	8,2	14,9	10,1	104,5
Provisiones por activos riesgosos	39,9	38,6	37,7	31,4	25,0	22,7	21,6	21,1	23,9
Provisiones voluntarias	19,3	10,3	12,7	8,4	(2,7)	(8,3)	(18,6)	(18,1)	(9,5)
Capital y reservas	11,0	4,1	7,3	4,6	4,6	6,3	4,3	4,2	4,9
Utilidad del ejercicio	(6,2)	(13,0)	(12,9)	(18,9)	(24,9)	(14,4)	(15,8)	(4,4)	(17,1)
Total	4,9	10,1	7,2	5,1	3,1	5,7	4,0	3,1	4,0
III. VARIACION DEL ESTADO DE RESULTADOS (%) (5)									
Intereses y reajustes netos	3,0	6,9	2,9	(26,2)	(29,5)	(17,7)	(10,8)	(7,0)	(7,9)
Comisiones netas	5,2	(4,2)	(4,1)	(3,9)	(3,1)	(4,0)	(5,7)	(5,5)	(4,0)
Diferencias de precio netas	70,9	1.342,6	918,4	(73,7)	(80,0)	(56,7)	(67,1)	(66,1)	(52,4)
Diferencias de cambio netas	151,6	(54,7)	(33,3)	244,1	1.014,2	103,7	52,4	36,8	77,1
Otros ingresos de operación netos	(34,2)	151,9	153,2	251,2	394,4	407,6	464,6	381,2	173,5
Corrección monetaria neta	25,9	38,6	34,6	35,7	(102,7)	(263,9)	(94,1)	(75,4)	(77,8)
Resultado operacional bruto	11,2	3,8	2,8	(16,2)	(18,1)	(12,0)	(10,5)	(7,8)	(7,2)
Total gastos de apoyo operacional	2,8	0,6	0,7	0,5	2,0	4,0	1,8	2,0	1,3
Gastos del personal y directorio	1,2	1,2	1,6	(2,8)	0,4	2,9	1,0	1,8	1,6
Gastos de administración	2,3	(1,9)	(2,3)	7,6	5,4	6,5	3,5	3,0	2,0
Depreciaciones y otros	13,9	5,4	5,6	(2,3)	0,7	2,5	1,2	(0,3)	(2,0)
Provisiones por activos riesgosos	43,0	38,7	34,1	(30,1)	(30,7)	(22,3)	(12,9)	(17,5)	(10,3)
Resultado operacional neto	8,6	(34,3)	(40,3)	(38,1)	(50,4)	(43,0)	(51,6)	(26,5)	(33,2)
Ingresos ejercicios anteriores	(8,4)	11,0	9,2	33,7	24,8	37,2	40,1	32,8	19,9
Utilidad por inversión en sociedades	(40,4)	81,5	91,6	65,0	18,6	(3,9)	10,5	3,5	27,7
Otros ingresos y gastos netos	44,6	(90,2)	(86,0)	(1.751,4)	(955,3)	(129,7)	(151,7)	(215,7)	(197,1)
Provisiones voluntarias	-	(42,3)	(14,6)	(27,5)	(83,3)	(74,1)	(83,3)	(70,0)	(51,1)
Provisión para impuesto	30,4	(65,5)	(102,2)	(31,3)	(30,3)	(40,9)	(32,0)	(20,1)	(34,4)
Utilidad del ejercicio	(6,2)	(13,0)	(12,9)	(18,9)	(24,9)	(14,4)	(15,8)	(4,4)	(17,1)
IV. RENTABILIDAD Y EFICIENCIA									
Utilidad del ejercicio/Capital y reservas	11,54	9,97	9,37	9,71	9,75	10,69	9,46	10,48	9,98
Utilidad del ejercicio/Activos totales depurados	0,90	0,75	0,73	0,84	0,84	0,88	0,75	0,81	0,79
Gastos de apoyo operacional/Activos totales depurados	3,13	2,86	2,94	2,83	2,83	2,89	2,84	2,84	2,86
Gastos de apoyo operacional/Resultado operacional bruto	61,44	58,97	60,19	61,11	62,93	63,08	63,05	61,98	60,95
Gastos del personal y directorio/Resultado operacional bruto	33,95	33,00	33,55	33,99	35,40	35,41	35,41	34,88	34,30
Gastos de administración/Resultado operacional bruto	20,76	19,22	19,73	20,01	20,34	20,49	20,44	20,10	19,76
Gastos en provisiones/Resultado operacional bruto	24,06	30,90	31,39	23,63	25,13	25,30	28,84	27,19	28,51
Activos productivos/N° de empleados (UF)	41.687	46.599	46.273	46.150	45.238	46.320	46.490	46.687	47.041
Colocaciones/N° de empleados (UF)	34.916	37.855	37.618	37.731	37.395	37.726	38.081	37.990	38.227
Inversiones totales/N° de empleados (UF)	7.161	9.418	9.148	9.094	8.571	9.174	8.974	9.353	9.386

- Notas: (1) Corresponde al indicador de riesgo de cartera de créditos publicado en el Diario Oficial.
(2) Los activos productivos corresponden a la suma de colocaciones totales, inversiones totales y operaciones con pacto, menos colocaciones vencidas y bienes recibidos en pago.
(3) Los activos totales depurados corresponden a los activos totales contables menos: las cuentas de ajuste y control del pasivo, operaciones a futuro del pasivo y la partida "Documentos a cargo de otros bancos" (canje).
(4) Variación respecto a igual mes del año anterior.
(5) Corresponde a la variación entre el monto acumulado al mes de referencia y el monto acumulado a igual fecha del año anterior.

EVOLUCION DE LOS ACTIVOS, PASIVOS Y RESULTADOS POR RUBRO DEL SISTEMA FINANCIERO
(cifras en millones de pesos de cada mes)

	Dic-1998	Nov-1999	Dic-1999	Ene-2000	Feb-2000	Mar-2000	Abr-2000	May-2000	Jun-2000	Estructura de Activos, Pasivos y Resultados Jun-2000 (1)
I. ACTIVOS										
Fondos Disponibles (netos de canje)	1.387	1.955	2.105	1.867	1.836	1.390	1.754	1.876	1.590	4,29
Colocaciones totales	24.398	25.861	25.704	25.768	25.686	25.943	26.289	26.360	26.532	71,67
Colocaciones comerciales	14.007	14.275	14.341	14.309	14.229	14.316	14.474	14.472	14.480	39,12
Colocaciones de consumo	2.242	2.150	2.169	2.173	2.172	2.205	2.208	2.200	2.194	5,93
Colocaciones de comercio exterior	2.141	2.443	2.278	2.248	2.178	2.195	2.296	2.391	2.495	6,74
Colocaciones hipotecarias para la vivienda	3.699	4.169	4.263	4.305	4.335	4.379	4.398	4.447	4.488	12,12
Colocaciones interbancarias	874	878	781	796	823	882	902	845	824	2,23
Colocaciones vencidas	355	438	428	456	463	465	475	486	502	1,36
Contratos de leasing	64	531	537	543	542	555	565	569	570	1,54
Otras (incluidos sobregiros)	1.015	977	907	937	945	945	970	951	979	2,64
Operaciones con pacto	118	50	175	79	48	161	177	116	192	0,52
Inversiones totales	5.004	6.434	6.251	6.211	5.887	6.309	6.195	6.490	6.515	17,60
Activo fijo físico	760	762	773	785	784	791	795	811	813	2,20
Inversiones en sociedades y sucursales en el exterior	256	269	248	253	257	248	253	259	267	0,72
Otros activos	733	945	649	673	1.152	1.228	1.295	1.251	1.109	3,00
Total	32.656	36.277	35.905	35.634	35.649	36.070	36.760	37.163	37.017	100,00
II. PASIVOS										
Depósitos a la vista (netos de canje)	3.123	3.358	3.672	3.902	3.563	3.344	3.468	3.739	3.420	9,24
Depósitos a plazo	14.577	16.597	16.579	16.326	16.157	16.614	16.773	16.923	16.985	45,88
Obligaciones por intermediación	882	1.131	876	760	870	844	1.023	856	952	2,57
Letras de crédito	4.928	5.245	5.327	5.286	5.344	5.405	5.378	5.475	5.530	14,94
Obligaciones con el Banco Central de Chile	177	149	120	117	116	158	147	114	123	0,33
Obligaciones con otras instituciones financieras del país	897	916	811	821	848	907	923	864	842	2,28
Obligaciones con el exterior	1.254	1.129	1.043	1.004	971	945	986	1.042	1.096	2,96
Obligaciones contingentes	1.533	1.575	1.541	1.458	1.429	1.406	1.430	1.420	1.419	3,83
Otras obligaciones con costo	617	828	856	844	862	874	908	978	988	2,67
Bonos subordinados	693	862	855	846	836	835	848	860	874	2,36
Otros pasivos	605	806	427	451	799	970	1.126	1.121	935	2,53
Provisiones por activos riesgosos	467	639	660	660	664	669	685	688	715	1,93
Provisiones voluntarias	54	59	62	66	63	66	61	65	69	0,19
Capital y reservas	2.553	2.733	2.812	3.068	3.077	2.955	2.911	2.891	2.922	7,89
Utilidad del ejercicio	295	250	263	25	50	79	92	126	146	0,00
Total	32.656	36.277	35.905	35.634	35.649	36.070	36.760	37.163	37.017	100,00
III. ESTADOS DE RESULTADO										
Intereses y reajustes netos	1.299	1.287	1.371	97	182	290	415	545	682	3,69
Comisiones netas	269	241	265	21	42	63	86	109	132	0,71
Diferencias de precio netas	(4)	36	35	4	5	10	10	11	18	0,10
Diferencias de cambio netas	149	69	102	20	44	63	66	76	69	0,37
Otros ingresos de operación netos	7	14	19	1	2	4	4	6	8	0,04
Corrección monetaria neta	(57)	(36)	(38)	(6)	(7)	(18)	(29)	(37)	(40)	(0,22)
Resultado operacional bruto	1.663	1.611	1.754	138	267	412	552	710	869	4,70
Total gastos de apoyo	1.022	950	1.056	84	168	260	348	440	530	2,86
Gastos del personal y directorio	564	532	588	47	94	146	196	247	298	1,61
Gastos de administración	345	309	346	28	54	85	113	143	172	0,93
Depreciaciones y otros	112	109	121	10	19	30	40	50	60	0,32
Provisiones por activos riesgosos	400	498	551	33	67	104	159	193	248	1,34
Resultado operacional neto	241	163	148	21	32	48	45	77	92	0,49
Ingresos ejercicios anteriores	70	73	79	12	23	36	49	60	63	0,34
Utilidad por inversión en sociedades	22	39	43	4	7	12	16	21	25	0,13
Otros ingresos y gastos netos	31	2	4	(2)	(2)	(2)	(3)	(8)	(10)	(0,05)
Provisiones voluntarias	14	9	12	5	2	5	4	8	12	0,06
Provisión para impuesto	56	19	(1)	6	8	10	11	15	12	0,07
Utilidad del ejercicio	295	250	263	25	50	79	92	126	146	0,79

(1) Los rubros de Activos y Pasivos se presentan como porcentaje de los activos totales depurados. Los rubros de Resultados se presentan en la misma forma previa anualización de los montos.

COLOCACIONES DEL SISTEMA FINANCIERO EN MONEDA CHILENA
Saldos a fin de mes (en miles de millones de pesos de cada mes)

		Efectivas			En letras de crédito	Contingentes	Vencidas	Total Colocaciones	Cart.vend.al BC o recomp. s/ Ley 18.818	Total
		No reajust.	Reajust.	Total						
1992	Diciembre	1.855	2.989	4.844	1.058	275	84	6.261	264	6.525
1993	Diciembre	2.773	3.873	6.646	1.421	336	76	8.479	196	8.675
1994	Diciembre	3.049	4.463	7.512	2.042	384	109	10.047	162	10.209
1995	Diciembre	4.063	5.393	9.456	2.825	489	130	12.900	117	13.017
1996	Diciembre	4.936	6.364	11.300	3.670	680	168	15.818	128	15.946
1997	Diciembre	5.736	7.952	13.688	4.479	792	206	19.165	117	19.282
1998	Diciembre	6.393	8.880	15.273	4.804	697	339	21.113	106	21.219
1999	Julio	6.090	9.079	15.169	5.365	625	410	21.569	106	21.675
	Agosto	5.929	9.219	15.148	5.434	610	407	21.599	106	21.705
	Septiembre	5.906	9.271	15.177	5.478	619	414	21.688	106	21.794
	Octubre	6.077	9.401	15.478	5.517	637	419	22.051	106	22.157
	Noviembre	5.741	9.681	15.422	5.561	659	423	22.065	108	22.173
	Diciembre	5.462	9.959	15.421	5.626	669	415	22.131	106	22.237
2000	Enero	5.591	9.901	15.492	5.660	662	444	22.258	106	22.364
	Febrero	5.583	9.910	15.493	5.677	647	453	22.270	105	22.375
	Marzo	5.649	10.036	15.685	5.722	648	455	22.510	105	22.615
	Abril	5.713	10.115	15.828	5.762	650	464	22.704	105	22.809
	Mayo	5.608	10.135	15.743	5.816	652	475	22.686	104	22.790
	Junio	5.566	10.184	15.750	5.280	652	489	22.171	104	22.275

COLOCACIONES DEL SISTEMA FINANCIERO EN MONEDA EXTRANJERA
Saldos a fin de mes (en millones de dólares de cada mes)

		Efectivas	Contingentes	Vencidas	Total Colocaciones	Cart.vend.al BC o recomp. s/ Ley 18.818	Total
1993	Diciembre	4.025	1.181	24	5.230	100	5.330
1994	Diciembre	3.954	1.496	39	5.489	98	5.587
1995	Diciembre	4.797	1.928	28	6.753	11	6.764
1996	Diciembre	4.603	1.911	21	6.535	13	6.548
1997	Diciembre	4.751	2.451	24	7.226	12	7.238
1998	Diciembre	4.701	2.198	34	6.933	20	6.953
1999	Julio	4.458	2.294	41	6.793	21	6.814
	Agosto	4.489	2.224	40	6.753	22	6.775
	Septiembre	4.638	2.195	34	6.867	18	6.885
	Octubre	4.672	2.088	28	6.788	22	6.810
	Noviembre	4.711	2.219	26	6.956	22	6.978
	Diciembre	4.589	2.155	24	6.768	22	6.790
2000	Enero	4.709	2.044	23	6.776	22	6.798
	Febrero	4.732	2.023	21	6.776	22	6.798
	Marzo	4.831	1.996	21	6.848	22	6.870
	Abril	4.922	2.010	22	6.954	22	6.976
	Mayo	4.982	1.997	21	7.000	22	7.022
	Junio	5.024	1.989	24	7.037	22	7.059

La moneda extranjera se ha convertido según tipo de cambio de representación contable a la fecha respectiva.

DEPOSITOS Y CAPTACIONES DEL SISTEMA FINANCIERO
Saldos a fin de mes (en miles de millones de pesos de cada mes)

		Moneda chilena			Moneda Extranjera	Total
		No reajutable	Reajutable	Total		
1992	Diciembre	3.640	2.741	6.381	718	7.099
1993	Diciembre	4.338	3.486	7.824	770	8.594
1994	Diciembre	5.311	4.128	9.439	655	10.094
1995	Diciembre	6.899	5.363	12.262	647	12.909
1996	Diciembre	8.397	6.591	14.988	562	15.550
1997	Diciembre	8.295	8.124	16.419	588	17.007
1998	Diciembre	9.975	9.057	19.032	1.178	20.210
1999	Julio	10.024	9.915	19.939	1.494	21.433
	Agosto	10.305	9.989	20.294	1.541	21.835
	Septiembre	10.694	6.848	17.542	1.696	19.238
	Octubre	10.423	6.730	16.973	1.778	18.751
	Noviembre	10.871	10.361	21.232	1.806	23.038
	Diciembre	9.657	10.477	20.134	1.865	21.999
2000	Enero	11.283	10.273	21.556	1.875	23.431
	Febrero	10.668	10.048	20.716	1.885	22.601
	Marzo	10.750	10.353	21.103	1.804	22.907
	Abril	11.061	10.634	21.695	1.790	23.485
	Mayo	11.014	10.868	21.882	1.881	23.763
	Junio	10.787	11.071	21.858	1.781	23.639

La moneda extranjera se ha convertido según tipo de cambio de representación contable a la fecha respectiva.

DEPOSITOS Y CAPTACIONES DEL SISTEMA FINANCIERO EN MONEDA CHILENA
Saldos a fin de mes (en miles de millones de pesos de cada mes)

		Cuentas Corrientes	Depósitos y Captaciones hasta 1 año			Dep. y Capt. a más de 1 año	Depósitos de Ahorro a Plazo	Bonos (*)	Otros (**)	Total Depósitos y Captaciones en MCH
			de 30 a 89 días	de 90 ds. a 1 año	Total					
1992	Diciembre	1.443	1.413	1.123	2.536	682	928	152	619	6.360
1993	Diciembre	1.723	1.620	1.437	3.057	1.023	1.150	155	690	7.798
1994	Diciembre	1.939	1.927	1.898	3.825	1.029	1.321	200	1.097	9.411
1995	Diciembre	2.518	2.418	2.617	5.035	1.415	1.524	184	1.555	12.231
1996	Diciembre	2.861	3.004	3.310	6.314	1.876	1.689	158	2.055	14.953
1997	Diciembre	3.121	3.455	4.347	7.802	2.301	1.881	236	1.038	16.379
1998	Diciembre	2.919	4.449	5.353	9.802	2.082	1.868	243	2.072	18.986
1999	Julio	2.711	4.617	5.106	9.723	2.906	1.981	324	2.240	19.885
	Agosto	2.815	4.594	4.713	9.307	3.371	1.988	332	2.423	20.236
	Septiembre	3.134	4.697	4.789	9.486	3.459	2.000	327	2.867	21.273
	Octubre	2.873	4.865	4.657	9.522	3.631	2.002	374	2.514	20.916
	Noviembre	3.031	4.847	4.628	4.975	3.644	1.999	432	2.587	21.168
	Diciembre	3.119	4.754	4.793	9.547	3.581	1.975	449	1.397	20.068
2000	Enero	3.466	4.698	4.490	9.188	3.635	2.002	450	2.751	21.492
	Febrero	3.113	4.774	4.252	9.026	3.612	2.014	471	2.425	20.661
	Marzo	2.977	4.902	4.319	9.221	3.848	2.030	474	2.499	21.049
	Abril	3.043	4.856	4.374	9.230	4.025	2.046	504	4.705	23.553
	Mayo	3.262	4.859	4.343	9.212	4.188	2.079	552	2.534	21.827
	Junio	3.156	4.698	4.377	9.075	4.328	2.103	549	2.589	21.800

Notas:

(*) Incluye obligaciones por bonos.

(**) Incluye otros saldos acreedores a plazo y a la vista y cuentas de depósito a la vista. Se excluyen las cuentas por pagar.

**PRESTAMOS OBTENIDOS EN EL BANCO CENTRAL DE CHILE
POR EL SISTEMA FINANCIERO
SalDOS a fin de mes (en miles de millones de pesos de cada mes)**

		<u>Hasta 1 año</u>	<u>A más de 1 año</u>			Total Ptmos. obtenidos en Bco. Central
		Préstamos	Líneas de reprogramac. de deudas	Otros préstamos	Total	
1992	Diciembre	86	351	172	523	609
1993	Diciembre	63	238	147	385	448
1994	Diciembre	57	164	120	284	341
1995	Diciembre	127	117	100	217	344
1996	Diciembre	113	85	91	176	289
1997	Diciembre	68	94	66	160	228
1998	Diciembre	37	76	64	140	177
1999	Julio	165	67	60	127	292
	Agosto	9	66	59	125	134
	Septiembre	43	65	58	123	166
	Octubre	35	64	59	123	158
	Noviembre	28	63	57	120	148
	Diciembre	12	62	58	120	132
2000	Enero	12	61	57	118	130
	Febrero	0	60	56	116	116
	Marzo	43	59	56	115	158
	Abril	32	59	56	115	147
	Mayo	3	58	55	113	116
	Junio	12	57	54	111	123

La moneda extranjera se ha convertido según tipo de cambio de representación contable a la fecha respectiva.

**PRESTAMOS OBTENIDOS EN EL EXTERIOR POR EL SISTEMA FINANCIERO
SalDOS a fin de mes (en millones de dólares de cada mes)**

		<u>Hasta 1 año</u>	<u>A más de 1 año</u>	Total Ptmos. obtenidos en el exterior
1992	Diciembre	2.884	788	3.672
1993	Diciembre	3.034	762	3.796
1994	Diciembre	3.315	923	4.238
1995	Diciembre	2.827	1.153	3.980
1996	Diciembre	2.386	1.256	3.642
1997	Diciembre	747	1.387	2.134
1998	Diciembre	870	1.347	2.217
1999	Julio	537	1.345	1.882
	Agosto	451	1.310	1.761
	Septiembre	375	1.293	1.668
	Octubre	361	1.262	1.623
	Noviembre	279	1.253	1.532
	Diciembre	260	1.212	1.472
2000	Enero	240	1.190	1.430
	Febrero	273	1.181	1.454
	Marzo	243	1.156	1.399
	Abril	275	1.139	1.414
	Mayo	312	1.137	1.449
	Junio	339	1.128	1.467

RESULTADOS DEL SISTEMA FINANCIERO (en millones de pesos de cada mes)

	Acumulado a Diciembre 1999	Diciembre 1999 Promedio mensual	VARIACION MENSUAL (*)						Acumulado a Junio 2000
			2000 Enero	2000 Febrero	2000 Marzo	2000 Abril	2000 Mayo	2000 Junio	
Ingresos de Operación	5.655.460	471.288	818.811	569.855	511.454	680.251	665.642	619.384	3.865.397
Gastos de Operación	3.863.261	321.938	675.457	439.274	355.076	528.865	500.493	457.163	2.956.327
Resultado Operacional Bruto	1.792.199	149.350	143.354	130.581	156.378	151.387	165.149	162.221	909.071
Gastos de Apoyo Operacional	1.055.566	87.964	84.123	83.783	92.261	88.023	91.632	89.820	529.642
Resultado Operacional Neto	736.633	61.386	59.231	46.798	64.118	63.364	73.517	72.401	379.428
Otros Ingresos Netos	114.634	9.553	9.452	16.945	14.881	16.970	5.684	2.699	66.631
Corrección Monetaria	(38.497)	(3.208)	(5.698)	(1.406)	(10.742)	(11.597)	(7.792)	(2.850)	(40.084)
Resultado antes de Provisiones	812.769	67.731	62.985	62.337	68.257	68.737	71.409	72.250	405.975
Provisiones por Activos Riesgosos	550.540	45.878	32.528	34.523	37.284	54.919	33.716	54.765	247.737
Excedente antes del Impuesto	262.229	21.852	30.457	27.813	30.972	13.818	37.693	17.485	158.239
Impuesto a la Renta	(1.237)	(103)	5.641	2.652	1.979	963	3.338	(2.172)	12.402
Resultado Neto	263.466	21.955	24.816	25.161	28.994	12.855	34.355	19.657	145.837

(*) Corresponde a los resultados de cada mes.

COLOCACIONES EN LETRAS DE CREDITO

Saldos a fin de mes

	Coloc.Hipot. Total Coloc. %	TOTAL			VIVIENDA			FINES GENERALES		
		Vigente (miles UF)	Dividendos en cartera vencida (miles UF)	Número de Operac.	Vigente (miles UF)	Dividendos en cartera vencida (miles UF)	Número de Operac.	Vigente (miles UF)	Dividendos en cartera vencida (miles UF)	Número de Operac.
1997										
Octubre	22,31	310.548	1.222	487.997	188.289	605	438.118	132.258	617	49.879
Noviembre	22,02	322.831	1.289	491.408	189.385	621	441.016	133.445	668	50.392
Diciembre	22,02	324.649	1.363	490.745	190.752	683	440.033	133.896	680	50.712
1998										
Enero	21,77	325.355	1.388	491.568	191.214	683	440.572	134.141	706	50.996
Febrero	21,65	325.538	1.529	493.812	191.529	729	442.937	134.009	799	50.875
Marzo	21,72	326.976	1.608	495.366	192.535	753	443.953	134.441	856	51.413
Abril	21,39	328.130	1.687	499.610	192.709	759	447.912	135.421	929	51.698
Mayo	21,36	328.304	1.837	502.152	193.020	792	450.084	135.284	1.045	52.068
Junio	21,41	330.259	1.906	506.086	193.987	823	453.614	136.272	1.082	52.472
Julio	21,51	330.847	2.210	508.753	194.243	866	455.561	136.604	1.344	53.192
Agosto	21,46	331.103	2.405	510.971	194.324	926	457.643	136.779	1.479	53.328
Septiembre	21,27	330.116	2.420	512.635	195.666	941	460.312	134.450	1.479	52.323
Octubre	21,22	328.749	2.561	513.628	195.166	1.028	461.859	133.583	1.533	51.769
Noviembre	21,29	328.125	2.612	515.600	194.746	1.022	463.707	133.378	1.589	51.893
Diciembre	21,26	328.530	2.647	514.843	195.017	1.077	462.383	133.513	1.569	52.460
1999										
Enero	21,12	328.363	2.728	515.812	194.749	1.109	463.133	133.614	1.619	52.679
Febrero	21,05	328.501	2.826	517.064	194.781	1.157	464.509	133.720	1.670	52.555
Marzo	21,28	329.174	3.018	519.502	195.096	1.235	466.605	134.078	1.783	52.897
Abril	21,19	328.962	3.070	521.127	194.690	1.252	467.785	134.273	1.818	53.342
Mayo	21,29	329.481	3.214	523.336	194.613	1.339	469.624	134.868	1.876	53.712
Junio	21,42	330.781	3.438	526.115	195.005	1.396	471.934	135.776	2.041	54.181
Julio	21,14	332.378	3.436	528.562	195.611	1.398	473.934	136.767	2.038	54.628
Agosto	21,22	333.997	3.456	530.899	196.354	1.407	475.787	137.643	2.048	55.112
Septiembre	21,14	336.112	3.495	533.404	197.323	1.403	477.802	138.788	2.092	55.602
Octubre	21,01	337.993	3.463	535.085	197.674	1.403	479.081	140.319	2.060	56.004
Noviembre	20,60	339.669	3.542	536.728	198.063	1.432	480.237	141.606	2.110	56.491
Diciembre	20,91	342.657	3.558	533.393	200.139	1.434	476.592	142.519	2.124	56.801
2000										
Enero	21,00	343.491	3.681	534.079	200.908	1.437	476.992	142.583	2.244	57.087
Febrero	21,16	343.863	3.783	536.781	201.103	1.469	479.654	142.761	2.314	57.127
Marzo	21,06	344.224	3.883	540.034	201.430	1.535	482.433	142.794	2.347	57.601
Abril	20,91	343.893	4.307	541.225	201.010	1.609	483.482	142.883	2.698	57.743
Mayo	21,15	345.107	4.601	543.888	201.276	1.748	485.577	143.831	2.853	58.311
Junio	20,07	345.870	4.601	551.180	202.061	1.806	492.633	143.810	2.795	58.547

CHEQUES PRESENTADOS Y SU PORCENTAJE DE PROTESTO

	Número de cheques presentados	% del número de cheques protestados por				Valor de cheques presentados (en MM\$)	% del valor de cheques protestados por			
		Cta. cerrad. o F. Fdos.	Orden no pago	Causas Formales	Total		Cta. cerrad. o F. Fdos.	Orden no pago	Causas Formales	Total
1997										
Noviembre	24.433.299	0,32	0,07	0,11	0,50	36.226.192	0,10	0,03	0,06	0,19
Diciembre	29.670.521	0,35	0,08	0,11	0,54	40.289.924	0,13	0,04	0,10	0,27
1998										
Enero	25.030.180	0,36	0,08	0,17	0,61	39.233.845	0,11	0,03	0,09	0,24
Febrero	22.456.723	0,36	0,08	0,15	0,58	36.763.713	0,11	0,03	0,08	0,22
Marzo	27.143.001	0,36	0,08	0,12	0,56	39.598.175	0,12	0,04	0,07	0,22
Abril	26.061.242	0,34	0,07	0,12	0,53	39.022.032	0,11	0,03	0,06	0,21
Mayo	28.579.071	0,31	0,06	0,10	0,48	41.933.594	0,11	0,03	0,06	0,20
Junio	29.520.817	0,27	0,06	0,10	0,43	41.829.249	0,11	0,03	0,07	0,21
Julio	32.233.349	0,33	0,07	0,10	0,50	44.190.565	0,12	0,04	0,07	0,22
Agosto	28.984.034	0,32	0,07	0,10	0,48	37.768.090	0,11	0,03	0,06	0,20
Septiembre	25.762.844	0,41	0,09	0,12	0,62	31.408.511	0,16	0,05	0,09	0,30
Octubre	25.656.853	0,48	0,09	0,13	0,70	34.671.291	0,16	0,05	0,08	0,29
Noviembre	25.180.118	0,48	0,10	0,12	0,70	33.205.498	0,16	0,05	0,08	0,29
Diciembre	27.640.470	0,46	0,10	0,12	0,69	38.722.504	0,15	0,05	0,07	0,27
1999										
Enero	24.484.464	0,48	0,10	0,14	0,72	36.626.521	0,15	0,04	0,10	0,29
Febrero	21.592.757	0,42	0,09	0,14	0,65	36.083.797	0,11	0,03	0,08	0,23
Marzo	27.200.507	0,39	0,08	0,13	0,60	41.530.916	0,11	0,04	0,09	0,24
Abril	24.956.256	0,38	0,08	0,13	0,58	40.988.449	0,11	0,03	0,09	0,23
Mayo	24.601.685	0,37	0,08	0,12	0,58	41.809.375	0,09	0,03	0,08	0,21
Junio	25.253.021	0,32	0,08	0,13	0,52	40.745.966	0,09	0,03	0,09	0,20
Julio	25.742.397	0,34	0,08	0,13	0,55	43.315.409	0,09	0,03	0,10	0,22
Agosto	25.972.302	0,35	0,08	0,14	0,56	43.486.705	0,09	0,03	0,10	0,22
Septiembre	25.044.811	0,34	0,08	0,12	0,54	41.213.909	0,08	0,03	0,08	0,19
Octubre	24.404.296	0,36	0,08	0,13	0,57	40.032.202	0,09	0,03	0,07	0,19
Noviembre	25.849.195	0,34	0,08	0,12	0,54	41.553.914	0,09	0,03	0,08	0,19
Diciembre	32.875.630	0,27	0,06	0,10	0,44	43.378.629	0,09	0,03	0,07	0,20
2000										
Enero	24.498.603	0,35	0,08	0,15	0,58	41.253.825	0,11	0,03	0,10	0,25
Febrero	22.811.972	0,34	0,08	0,14	0,56	38.852.912	0,09	0,03	0,09	0,21
Marzo	26.813.586	0,31	0,07	0,13	0,51	45.350.152	0,08	0,03	0,08	0,19
Abril	23.547.999	0,32	0,07	0,12	0,51	41.044.524	0,08	0,03	0,07	0,18
Mayo	23.896.985	0,36	0,08	0,13	0,57	36.175.833	0,11	0,04	0,11	0,25
Junio	25.038.026	0,31	0,07	0,12	0,50	41.277.532	0,08	0,03	0,09	0,20

LETRAS Y PAGARES PRESENTADOS Y SU PORCENTAJE DE PROTESTO

	Número de documentos presentados	% del número de letras y pagarés		Valor de documentos presentados (MM\$)	% del valor de letras y pagarés	
		Impagos	Protestados		Impagos	Protestados
1997						
Noviembre	387.670	10,50	9,61	137.331	12,79	6,21
Diciembre	352.945	9,16	9,60	121.206	9,40	6,22
1998						
Enero	371.070	10,41	11,76	164.354	9,27	7,01
Febrero	334.320	11,60	10,01	168.541	13,53	5,42
Marzo	384.696	11,39	9,72	179.263	12,15	5,96
Abril	342.476	11,03	8,85	150.221	13,78	6,09
Mayo	367.000	12,51	8,37	175.459	16,34	5,03
Junio	366.143	10,66	8,68	171.466	13,17	5,16
Julio	387.384	11,34	9,99	167.952	13,79	6,32
Agosto	357.942	10,22	10,02	142.546	15,64	6,39
Septiembre	338.983	11,69	9,98	161.081	13,15	6,21
Octubre	354.133	13,11	9,90	119.240	12,33	9,17
Noviembre	381.345	14,36	9,57	133.801	17,44	11,83
Diciembre	347.822	14,53	10,04	148.357	14,62	6,51
1999						
Enero	303.407	16,85	11,02	125.337	12,64	7,36
Febrero	261.870	17,25	10,02	138.926	21,81	4,98
Marzo	313.941	16,05	8,87	131.845	15,51	6,09
Abril	310.551	15,44	8,72	125.631	14,03	6,33
Mayo	332.528	14,96	8,36	142.182	14,20	5,90
Junio	335.391	16,04	8,56	145.908	13,22	5,53
Julio	339.298	16,08	9,23	149.017	19,46	5,42
Agosto	346.608	16,68	9,68	135.666	12,75	6,31
Septiembre	323.341	16,41	10,18	119.718	13,26	7,37
Octubre	323.025	17,12	9,22	115.870	14,36	6,23
Noviembre	325.442	17,29	8,44	120.905	13,26	5,50
Diciembre	308.738	17,18	9,20	123.970	14,73	5,75
2000						
Enero	278.767	16,83	10,37	136.156	13,65	5,16
Febrero	251.166	18,23	8,75	124.373	12,48	4,94
Marzo	293.577	18,47	7,75	140.935	11,75	4,73
Abril	272.853	17,15	7,14	165.194	22,71	3,56
Mayo	330.042	17,10	6,94	164.936	16,05	4,29
Junio	309.855	16,70	7,70	142.674	13,31	4,38

Nota:

No se consideran los documentos emitidos por la institución financiera por la cancelación de un préstamo.

INDICADORES ECONOMICOS

INDICE DE PRECIOS AL CONSUMIDOR, UNIDAD DE FOMENTO Y DOLAR DE REPRESENTACION CONTABLE

		I.P.C. (1)			U.F (2)			Dólar de representación contable (3)		
		Indice general	Variación		Valor (último día del mes) \$	Variación		Valor (último día del mes) \$	Variación	
			mensual	acumulado en el año		mensual	acumulado en el año		mensual	acumulado en el año
		%	%		%	%		%	%	
1990	Diciembre	148,30	0,5	27,3	7.043,39	1,8	29,7	353,84	1,5	25,1
1991	Diciembre	175,97	1,2	18,7	8.286,29	1,5	17,6	374,67	1,0	5,9
1992	Diciembre	198,31	0,1	12,7	9.423,56	1,4	13,7	382,33	0,3	2,0
1993	Diciembre	222,57	0,2	12,2	10.623,18	0,8	12,7	431,04	2,5	12,7
1994	Diciembre	242,48	0,3	8,9	11.533,17	0,6	8,6	404,09	-3,0	-6,3
1995	Diciembre	262,36	0,3	8,2	12.482,81	0,3	8,2	407,13	-1,7	0,8
1996	Diciembre	279,76	0,4	6,6	13.280,43	0,5	6,4	424,97	1,0	4,4
1997	Diciembre	296,67	0,1	6,0	14.096,93	0,4	6,1	439,81	1,0	3,5
1998	Enero	298,74	0,7	0,7	14.111,03	0,1	0,1	451,80	2,7	2,7
	Febrero	298,35	-0,1	0,6	14.182,09	0,5	0,6	452,67	0,2	2,9
	Marzo	299,53	0,4	1,0	14.203,84	0,1	0,7	454,18	0,3	3,2
	Abril	300,71	0,4	1,4	14.239,46	0,3	1,0	452,81	-0,3	2,9
	Mayo	301,26	0,2	1,5	14.296,97	0,4	1,4	454,58	0,4	3,3
	Junio	302,29	0,3	1,9	14.333,58	0,2	1,7	465,22	2,3	5,8
	Julio	303,58	0,4	2,3	14.372,70	0,3	2,0	465,21	0,0	5,8
	Agosto	304,61	0,3	2,7	14.426,02	0,4	2,3	474,38	2,0	7,8
	Septiembre	306,20	0,5	3,2	14.473,07	0,3	2,7	466,38	-1,7	6,0
	Octubre	308,64	0,8	4,0	14.537,44	0,4	3,1	462,49	-0,8	5,2
	Noviembre	308,94	0,1	4,1	14.639,94	0,7	3,8	466,22	0,8	6,0
	Diciembre	310,51	0,5	4,7	14.685,39	0,3	4,2	473,77	1,6	7,7
1999	Enero	99,67	-0,3	-0,3	14.741,74	0,4	0,4	483,25	2,0	2,0
	Febrero	99,74	0,1	0,3	14.733,03	-0,1	0,3	498,74	3,2	5,3
	Marzo	100,37	0,6	0,4	14.729,25	0,0	0,3	483,83	-3,0	2,1
	Abril	100,75	0,4	0,8	14.795,36	0,4	0,7	486,30	0,5	2,6
	Mayo	100,87	0,1	0,9	14.863,98	0,5	1,2	493,26	1,4	4,1
	Junio	101,01	0,1	1,0	14.891,64	0,1	1,4	518,90	5,2	9,5
	Julio	101,08	0,1	1,1	14.906,67	0,1	1,5	515,97	-0,6	8,9
	Agosto	101,28	0,2	1,3	14.921,58	0,1	1,6	516,98	0,2	9,1
	Septiembre	101,51	0,2	1,5	14.946,80	0,2	1,8	531,11	2,7	12,1
	Octubre	101,87	0,4	1,9	14.976,98	0,2	2,0	547,57	3,1	15,6
	Noviembre	102,04	0,2	2,0	15.027,60	0,3	2,3	545,51	-0,4	15,2
	Diciembre	102,31	0,3	2,3	15.066,96	0,3	2,6	527,70	-3,3	11,4
2000	Enero	102,49	0,2	0,2	15.107,78	0,3	0,3	517,89	-1,9	-1,9
	Febrero	103,06	0,6	0,7	15.141,78	0,2	0,5	503,98	-2,7	-4,5
	Marzo	103,81	0,7	1,4	15.215,63	0,5	1,0	501,41	-0,5	-5,2
	Abril	104,31	0,5	1,9	15.316,69	0,7	1,6	515,61	2,8	-2,3
	Mayo	104,53	0,2	2,1	15.403,19	0,6	2,2	524,77	1,7	-0,6
	Junio	104,77	0,2	2,3	15.447,10	0,3	2,5	538,61	2,6	2,0

Notas:

% Variación mensual: considera la variación desde el último día del mes anterior hasta el último del mes respectivo.

% Variación acumulada: considera la variación desde el último día del año precedente hasta el último del mes respectivo.

1) Fuente: Instituto Nacional de Estadísticas. La base de cálculo cambió en abril de 1989=100 y posteriormente en enero de 1999=100.

2) Mediante Decreto Supremo N° 613 de 19.07.77, se determinó fijar valores diarios para la Unidad de Fomento, sobre la base de indexar dichos valores, mensualmente de acuerdo con la variación experimentada por el Índice de Precios al Consumidor fijado por el INE durante el mes anterior a aquél para el cual se calcula la UF.

3) Hasta diciembre de 1990, el tipo de cambio de representación contable fue fijado teniendo como referencia el valor del dólar acuerdo N° 1658. Durante 1991, el citado tipo de cambio fue ajustándose progresivamente hacia el valor del dólar observado, proceso que culminó en diciembre de 1991.

**ESTADISTICAS DIARIAS DEL VALOR DE LA UNIDAD DE FOMENTO
Y COTIZACION DEL DOLAR (en pesos)**

Día	UNIDAD DE FOMENTO	COTIZACION DEL DOLAR	
		OBSERVADO (1) Acdo. N° 1.458	REFERENCIA (2) Acdo. N° 227
2000			
10 de mayo	15.351,24	523,89	512,27
11 de mayo	15.353,71	526,08	512,68
12 de mayo	15.356,18	523,65	512,80
13 de mayo	15.358,65		
14 de mayo	15.361,12		
15 de mayo	15.363,59	520,25	512,58
16 de mayo	15.366,07	521,60	513,13
17 de mayo	15.368,54	516,58	513,80
18 de mayo	15.371,01	519,89	513,75
19 de mayo	15.373,48	520,81	513,68
20 de mayo	15.375,96		
21 de mayo	15.378,43		
22 de mayo	15.380,91	523,64	513,28
23 de mayo	15.383,38	525,42	512,41
24 de mayo	15.385,86	524,26	512,62
25 de mayo	15.388,33	525,73	513,45
26 de mayo	15.390,81	525,19	512,50
27 de mayo	15.393,28		
28 de mayo	15.395,76		
29 de mayo	15.398,24	525,43	511,96
30 de mayo	15.400,72	525,13	510,95
31 de mayo	15.403,19	524,77	511,61
1 de junio	15.405,67	524,00	512,03
2 de junio	15.408,15	522,90	511,02
3 de junio	15.410,63		
4 de junio	15.413,11		
5 de junio	15.415,59	520,03	511,17
6 de junio	15.418,07	520,47	509,90
7 de junio	15.420,55	522,92	509,73
8 de junio	15.423,03	524,42	509,41
9 de junio	15.425,51	525,68	510,90
10 de junio	15.426,54		
11 de junio	15.427,56		
12 de junio	15.428,59	528,31	510,52
13 de junio	15.429,62	530,17	510,07
14 de junio	15.430,65	532,29	510,21
15 de junio	15.431,68	530,55	510,60
16 de junio	15.432,70	531,99	510,41
17 de junio	15.433,73		
18 de junio	15.434,76		
19 de junio	15.435,79		
20 de junio	15.436,81	533,03	510,47
21 de junio	15.437,84	531,49	511,03
22 de junio	15.438,87	532,95	511,05
23 de junio	15.439,90	534,31	511,16
24 de junio	15.440,93		
25 de junio	15.441,96		
26 de junio	15.442,98		
27 de junio	15.444,01	537,38	511,97
28 de junio	15.445,04	537,28	511,67
29 de junio	15.446,07	535,97	510,93
30 de junio	15.447,10	538,61	510,68
1 de julio	15.448,13		
2 de julio	15.449,16		
3 de julio	15.450,19	538,62	511,55
4 de julio	15.451,21	537,46	511,82
5 de julio	15.452,24	533,42	511,63
6 de julio	15.453,27	535,57	511,85
7 de julio	15.454,30	537,63	512,16
8 de julio	15.455,33		
9 de julio	15.456,36		

(1) El Comité Ejecutivo del Banco Central, en sesión 1.458 de 06-08-82, acordó publicar diariamente el tipo de cambio del dólar USA en función de las transacciones efectuadas por empresas bancarias el día hábil bancario anterior. Este tipo de cambio se utiliza para establecer el monto en pesos que corresponda pagar por concepto de derechos aduaneros y otros gravámenes o impuestos en relación al valor de las monedas extranjeras, además de otras determinaciones de carácter aduanero o tributario que corresponda efectuar.

(2) El Consejo del Banco Central, en sesión 227 de 03-07-92 acordó que el tipo de cambio para las operaciones que realice dicho Organismo en el mercado de divisas, se determinará sobre la base de una "canasta referencial de monedas" (CRM), compuesta por 0,3497 unidades de dólares estadounidenses; 0,3182 unidades de marcos alemanes y 17,45 unidades de yenes japoneses. El valor así fijado para el 03-07-92, fue de \$ 271,41, el que se reajusta diariamente a partir de esa misma fecha según la variación que experimente la UF y al cual se le deduce diariamente, un importe equivalente a la tasa de inflación externa que el Consejo del Banco Central estime para el período respectivo.

EQUIVALENCIAS DE MONEDAS EXTRANJERAS Y ORO SELLADO CHILENO PARA EFECTOS DE REPRESENTACION CONTABLE

País	Moneda	AI 31-05-2000		AI 30-06-2000	
		Monedas Extranjeras por dólar USA		Monedas Extranjeras por dólar USA	
Alemania	Marco	2,0970	250,25	2,0567	261,88
Argentina	Peso	1,0000	524,77	1,0000	538,61
Australia	Dólar	1,7316	303,05	1,6592	324,62
Austria	Schilling	14,7537	35,57	14,4703	37,22
Bélgica	Franco	43,2524	12,13	42,4214	12,70
Bolivia	Boliviano	6,1400	85,47	6,1400	87,72
Brasil	Real	1,8290	286,92	1,8160	296,59
Canadá	Dólar	1,5017	349,45	1,4817	363,51
China Popular	Yuan	8,2772	63,40	8,2780	65,07
Colombia	Peso	2.083,3333	0,25	2.141,3276	0,25
Dinamarca	Corona	8,0010	65,59	7,8463	68,65
Ecuador	Sucre	25.000,0000	0,02	25.000,0000	0,02
Emiratos Arabes	Dirham	3,6727	142,88	3,6727	146,65
España	Peseta	178,3990	2,94	174,9715	3,08
Estados Unidos	Dólar	1,0000	524,77	1,0000	538,61
Finlandia	Markka	6,3749	82,32	6,2524	86,14
Francia	Franco	7,0332	74,61	6,8980	78,08
Gran Bretaña	Libra	0,6688	784,64	0,6590	817,31
Grecia	Dracma	361,1412	1,45	353,7319	1,52
Holanda	Florín	2,3628	222,10	2,3174	232,42
Hong Kong	Dólar	7,7924	67,34	7,7946	69,10
India	Rupia	44,4504	11,81	44,5991	12,08
Irlanda	Libra	0,8444	621,47	0,8282	650,34
Italia	Lira	2.076,0686	0,25	2.036,1815	0,26
Japón	Yen	106,3737	4,93	105,0679	5,13
México	Nuevo Peso	9,5180	55,13	9,9165	54,31
Noruega	Corona	8,9337	58,74	8,5923	62,69
Nueva Zelanda	Dólar	2,1772	241,03	2,1313	252,71
Paraguay	Guaraní	3.496,5035	0,15	3.508,7719	0,15
Perú	Nuevo Sol	3,5180	149,17	3,4745	155,02
Portugal	Escudo	214,9568	2,44	210,8268	2,55
Singapur	Dólar	1,7330	302,81	1,7337	310,67
Sudáfrica	Rand	7,0550	74,38	6,8225	78,95
Suecia	Corona	8,9936	58,35	8,8232	61,04
Suiza	Franco	1,6864	311,18	1,6392	328,58
Taiwan	Dólar	30,8100	17,03	30,6796	17,56
Uruguay	Peso	11,9700	43,84	12,1051	44,49
Venezuela	Bolívar	682,1282	0,77	681,6633	0,79
U.E.M.	Euro	1,0722	489,43	1,0516	512,18
CHILE	Peso Oro Sellado Chileno		843,62		918,49

Nota: La Superintendencia de Bancos e Instituciones Financieras fija el valor del dólar de representación contable en base al tipo de cambio de referencia (Acdo. 1.658), es decir, aquel que se utiliza para las operaciones que realiza en el mercado de divisas el Banco Central de Chile. La equivalencia de las demás monedas extranjeras se establece según la paridad que éstas tengan con el dólar norteamericano.

TASA DE INTERES PROMEDIO DE LOS DEPOSITOS Y CAPTACIONES EN MONEDA CHILENA NO REAJUSTABLES

		A menos de 30 ds.		De 30 a 89 ds.		De 90 ds. a 1 año		A más de 1 año		Total	
		Tasa mensual % (1)	Monto MM\$	Tasa mensual %	Monto MM\$	Tasa mensual %	Monto MM\$	Tasa mensual %	Monto MM\$	Tasa mensual %	Monto MM\$
2000	Enero			0,63	2.479.120	0,83	6.240	0,94	7.997	0,63	2.493.357
	Febrero			0,70	2.260.931	2,64	1.688	1,04	2.786	0,70	2.265.405
	Marzo			1,00	2.667.637	0,84	13.073	0,97	13.037	1,00	2.693.747
	Abril			0,97	2.270.869	0,73	762	1,00	20.489	0,97	2.292.120
	Mayo			0,79	2.624.968	0,83	8.779	1,00	17.841	0,79	2.651.588
	Junio			0,61	2.389.042	0,76	21.059	0,71	5.890	0,61	2.415.991

La tasa de interés corresponde al interés promedio ponderado.

La columna monto corresponde a la suma de los montos transados cada día del mes correspondiente.

Los antecedentes están referidos a casas matrices y sucursales en la Región Metropolitana.

(1) Operaciones no autorizadas por Ley.

TASA DE INTERES PROMEDIO DE LOS DEPOSITOS Y CAPTACIONES EN MONEDA CHILENA REAJUSTABLES SEGUN UF

		A menos de 30 ds.		De 30 a 89 ds.		De 90 ds. a 1 año		A más de 1 año		Total	
		Tasa anual % (1)	Monto MM\$	Tasa anual %	Monto MM\$	Tasa anual %	Monto MM\$	Tasa anual %	Monto MM\$	Tasa anual %	Monto MM\$
2000	Enero			4,84	6.876	5,10	1.340.155	6,32	286.130	5,31	1.633.161
	Febrero			3,76	17.033	5,24	1.039.464	6,33	322.459	5,48	1.378.956
	Marzo			5,33	15.160	5,39	1.037.946	6,36	359.344	5,64	1.412.450
	Abril			5,27	18.269	5,39	1.250.591	6,25	391.240	5,59	1.660.100
	Mayo			5,38	14.598	5,44	1.242.988	6,26	221.331	5,56	1.478.917
	Junio			5,07	8.642	5,5	1.033.487	6,32	179.356	5,62	1.221.485

La tasa de interés corresponde al interés promedio ponderado.

La columna monto corresponde a la suma de los montos transados cada día del mes correspondiente.

Los antecedentes están referidos a casas matrices y sucursales en la Región Metropolitana.

(1) Operaciones no autorizadas por Ley.

TASA DE INTERES PROMEDIO DE LOS DEPOSITOS Y CAPTACIONES EN MONEDA CHILENA REAJUSTABLES SEGUN TIPO DE CAMBIO

		A menos de 30 ds.		De 30 a 89 ds.		De 90 ds. a 1 año		A más de 1 año		Total	
		Tasa anual % (1)	Monto MM\$	Tasa anual %	Monto MM\$	Tasa anual %	Monto MM\$	Tasa anual %	Monto MM\$	Tasa anual %	Monto MM\$
2000	Enero			3,38	17.191	4,15	9.167	6,69	416	3,70	26.774
	Febrero			6,20	9.360	6,03	905	0,00	0	6,19	10.265
	Marzo			4,65	6.607	5,37	8.876	7,28	15.389	6,17	30.872
	Abril			5,35	9.971	4,03	8.330	4,20	1	4,75	18.302
	Mayo			5,20	9.242	4,20	1.781	7,60	2.083	5,45	13.106
	Junio			5,14	5.894	0,00	0	0,00	0	5,14	5.894

La tasa de interés corresponde al interés promedio ponderado.

La columna monto corresponde a la suma de los montos transados cada día del mes correspondiente.

Los antecedentes están referidos a casas matrices y sucursales en la Región Metropolitana.

(1) Operaciones no autorizadas por Ley.

TASA DE INTERES PROMEDIO DE LOS DEPOSITOS Y CAPTACIONES INTERBANCARIOS NO REAJUSTABLES. MONEDA CHILENA

		A menos de 30 ds.		De 30 a 89 ds.		De 90 ds. a 1 año		A más de 1 año		Total	
		Tasa mensual %	Monto MM\$	Tasa mensual %	Monto MM\$	Tasa mensual %	Monto MM\$	Tasa mensual %	Monto MM\$	Tasa mensual %	Monto MM\$
2000	Enero	0,39	4.638.018	0,68	18.500	0,00	0	0,00	0	0,39	4.656.518
	Febrero	0,46	6.983.303	0,81	39.509	0,00	0	0,00	0	0,46	7.022.812
	Marzo	0,67	7.129.846	1,14	76.000	0,00	0	0,00	0	0,67	7.205.846
	Abril	0,71	6.376.076	1,24	202.271	0,00	0	0,00	0	0,73	6.578.347
	Mayo	0,75	9.020.655	0,84	51.000	0,00	0	0,00	0	0,75	9.071.655
	Junio	0,50	7.268.189	0,70	68.990	0,00	0	0,00	0	0,50	7.337.179

La tasa de interés corresponde al interés promedio ponderado.

La columna monto corresponde a la suma de los montos transados cada día del mes correspondiente.

Los antecedentes están referidos a casas matrices y sucursales en la Región Metropolitana.

TASA DE INTERES PROMEDIO DE LOS DEPOSITOS Y CAPTACIONES INTERBANCARIOS REAJUSTABLES SEGUN UF

		A menos de 30 ds.		De 30 a 89 ds.		De 90 ds. a 1 año		A más de 1 año		Total	
		Tasa anual %	Monto MM\$	Tasa anual %	Monto MM\$	Tasa anual %	Monto MM\$	Tasa anual %	Monto MM\$	Tasa anual %	Monto MM\$
2000	Enero	0,00	0	4,89	359	0,00	0	0,00	0	4,89	359
	Febrero	0,00	0	0,00	0	0,00	0	0,00	0	0,00	0
	Marzo	0,00	0	5,85	5.000	0,00	0	0,00	0	5,85	5.000
	Abril	5,07	6.000	0,00	0	0,00	0	0,00	0	5,07	6.000
	Mayo	5,30	9.000	5,65	40.006	0,00	0	0,00	0	5,59	49.006
	Junio	0,00	0	5,68	22.000	0,00	0	0,00	0	5,68	22.000

La tasa de interés corresponde al interés promedio ponderado.

La columna monto corresponde a la suma de los montos transados cada día del mes correspondiente.

Los antecedentes están referidos a casas matrices y sucursales en la Región Metropolitana.

TASA DE INTERES PROMEDIO DE LOS PRESTAMOS EN MONEDA CHILENA NO REAJUSTABLES

		A menos de 30 ds.		De 30 a 89 ds.		De 90 ds. a 1 año		A más de 1 año		Total	
		Tasa mensual %	Monto MM\$	Tasa mensual %	Monto MM\$	Tasa mensual %	Monto MM\$	Tasa mensual %	Monto MM\$	Tasa mensual %	Monto MM\$
2000	Enero	0,88	1.064.265	0,98	406.130	1,31	622.528	1,99	74.600	1,06	2.167.523
	Febrero	0,85	1.219.943	1,15	219.165	1,38	590.718	2,09	60.295	1,07	2.090.121
	Marzo	1,09	1.401.158	1,28	317.286	1,57	643.519	1,91	107.116	1,27	2.469.079
	Abril	1,24	1.052.973	1,32	375.875	1,72	552.635	1,94	76.155	1,41	2.057.638
	Mayo	1,24	1.322.253	1,17	419.475	1,77	632.886	2,07	81.608	1,39	2.456.222
	Junio	0,90	1.351.714	1,07	368.224	1,61	535.436	2,01	91.791	1,13	2.347.165

La tasa de interés corresponde al interés promedio ponderado.

La columna monto corresponde a la suma de los montos transados cada día del mes correspondiente.

Los antecedentes están referidos a casas matrices y sucursales en la Región Metropolitana.

TASA DE INTERES PROMEDIO DE LOS PRESTAMOS EN MONEDA CHILENA REAJUSTABLES SEGUN UF

		A menos de 30 ds.		De 30 a 89 ds.		De 90 ds. a 1 año		A más de 1 año		Total	
		Tasa anual %	Monto MM\$	Tasa anual %	Monto MM\$	Tasa anual %	Monto MM\$	Tasa anual %	Monto MM\$	Tasa anual %	Monto MM\$
2000	Enero	6,70	142.274	7,08	383.022	7,26	603.368	8,07	134.729	7,23	1.263.393
	Febrero	6,85	227.516	7,51	248.869	7,56	525.697	7,90	79.798	7,42	1.081.880
	Marzo	6,90	232.524	7,59	398.911	7,85	566.909	7,74	162.040	7,60	1.360.384
	Abril	7,14	227.480	7,32	411.900	7,61	579.041	7,89	92.878	7,46	1.311.299
	Mayo	7,12	299.934	7,47	410.716	7,73	597.119	8,01	99.760	7,54	1.407.529
	Junio	6,89	226.542	7,47	328.602	7,63	457.093	7,61	146.344	7,44	1.158.581

La tasa de interés corresponde al interés promedio ponderado.

La columna monto corresponde a la suma de los montos transados cada día del mes correspondiente.

Los antecedentes están referidos a casas matrices y sucursales en la Región Metropolitana.

TASA DE INTERES PROMEDIO DE LOS PRESTAMOS EN MONEDA CHILENA REAJUSTABLES SEGUN TIPO DE CAMBIO

		A menos de 30 ds.		De 30 a 89 ds.		De 90 ds. a 1 año		A más de 1 año		Total	
		Tasa anual %	Monto MM\$	Tasa anual %	Monto MM\$	Tasa anual %	Monto MM\$	Tasa anual %	Monto MM\$	Tasa anual %	Monto MM\$
2000	Enero	6,86	4.684	8,43	5.205	7,68	8.882	7,97	4.679	7,74	23.450
	Febrero	9,29	4.097	9,92	2.619	7,95	32.896	9,90	72	8,22	39.684
	Marzo	7,66	4.601	8,38	8.655	7,99	12.538	8,55	536	8,07	26.330
	Abril	8,53	2.635	7,04	3.037	8,13	14.285	10,33	776	8,10	20.773
	Mayo	6,89	3.726	9,16	12.779	8,44	7.192	9,92	4.770	8,81	28.467
	Junio	7,74	3.270	8,14	6.151	8,53	5.862	10,50	167	8,23	15.450

La tasa de interés corresponde al interés promedio ponderado.

La columna monto corresponde a la suma de los montos transados cada día del mes correspondiente.

Los antecedentes están referidos a casas matrices y sucursales en la Región Metropolitana.

TASA DE INTERES PROMEDIO DE LOS PRESTAMOS INTERBANCARIOS NO REAJUSTABLES. MONEDA CHILENA

		A menos de 30 ds.		De 30 a 89 ds.		De 90 ds. a 1 año		A más de 1 año		Total	
		Tasa mensual %	Monto MM\$	Tasa mensual %	Monto MM\$	Tasa mensual %	Monto MM\$	Tasa mensual %	Monto MM\$	Tasa mensual %	Monto MM\$
2000	Enero	0,68	2.537.230	0,68	18.500	0,00	0	0,00	0	0,68	2.555.730
	Febrero	0,64	4.840.221	0,81	44.000	0,00	0	0,00	0	0,64	4.884.221
	Marzo	0,88	5.933.134	1,14	89.000	0,00	0	0,00	0	0,88	6.022.134
	Abril	1,08	4.145.767	0,98	99.000	0,00	0	0,00	0	1,08	4.244.767
	Mayo	0,96	7.043.884	0,85	43.042	0,00	0	0,00	0	0,96	7.086.926
	Junio	0,71	5.149.434	0,70	70.990	0,00	0	0,00	0	0,71	5.220.424

La tasa de interés corresponde al interés promedio ponderado.

La columna monto corresponde a la suma de los montos transados cada día del mes correspondiente.

Los antecedentes están referidos a casas matrices y sucursales en la Región Metropolitana.

TASA DE INTERES PROMEDIO DE LOS PRESTAMOS INTERBANCARIOS REAJUSTABLES SEGUN UF

		A menos de 30 ds.		De 30 a 89 ds.		De 90 ds. a 1 año		A más de 1 año		Total	
		Tasa anual %	Monto MM\$	Tasa anual %	Monto MM\$	Tasa anual %	Monto MM\$	Tasa anual %	Monto MM\$	Tasa anual %	Monto MM\$
2000	Enero	0,00	0	0,00	0	0,00	0	0,00	0	0,00	0
	Febrero	0,00	0	7,69	28	0,00	0	0,00	0	7,69	28
	Marzo	0,00	0	0,00	0	0,00	0	0,00	0	0,00	0
	Abril	5,31	3.000	0,00	0	0,00	0	0,00	0	5,31	3.000
	Mayo	5,33	9.075	0,00	0	0,00	0	0,00	0	5,33	9.075
	Junio	0,00	0	5,68	22.000	0,00	0	0,00	0	5,68	22.000

La tasa de interés corresponde al interés promedio ponderado.

La columna monto corresponde a la suma de los montos transados cada día del mes correspondiente.

Los antecedentes están referidos a casas matrices y sucursales en la Región Metropolitana.

TASA DE INTERES PROMEDIO DE LOS PRESTAMOS EN LETRAS DE CREDITO

		VIVIENDA			FINES GENERALES		
		Letras de crédito Tasa anual %	Comisión anual %	Monto MM\$	Letras de crédito Tasa anual %	Comisión anual %	Monto MM\$
2000	Enero	7,22	1,41	42.892	7,29	1,42	27.814
	Febrero	7,32	1,60	30.969	7,31	1,40	29.183
	Marzo	7,38	1,68	32.603	7,28	1,56	33.932
	Abril	7,38	1,61	29.018	7,27	1,45	33.724
	Mayo	7,46	1,56	37.048	7,30	1,46	38.437
	Junio	7,42	1,59	35.922	7,24	1,28	36.422

La tasa de interés corresponde al interés promedio ponderado.

La columna monto corresponde a la suma de los montos transados cada día del mes correspondiente.

TASAS DE INTERES DIARIAS DEL SISTEMA FINANCIERO
JUNIO 2000
Operaciones en moneda chilena

DIA	DEPOSITOS Y CAPTACIONES (1)				COLOCACIONES (2)			
	NO REAJUSTABLE		REAJUSTABLE		NO REAJUSTABLE		REAJUSTABLE	
	Monto en MM\$	Tasas de Interés (% mensual) Prom.	Monto en MM\$	Tasas de Interés (% anual) Prom.	Monto en MM\$	Tasas de Interés (% mensual) Prom.	Monto en MM\$	Tasas de Interés (% anual) Prom.
1	151.884,97	0,66	84.713,14	5,75	59.382,57	1,43	66.651,02	7,72
2	102.691,53	0,62	52.049,36	5,62	61.918,60	1,36	29.232,23	7,18
5	101.324,53	0,64	91.413,94	5,64	43.481,58	1,50	32.373,19	7,45
6	115.255,33	0,63	77.683,49	5,59	40.657,62	1,60	47.529,86	7,53
7	159.564,38	0,63	74.123,95	5,59	80.591,05	1,29	43.357,03	7,32
8	156.390,77	0,62	80.474,94	5,65	41.442,26	1,47	34.896,87	7,55
9	102.124,00	0,61	35.430,87	5,52	36.162,20	1,42	25.308,19	7,76
12	112.306,44	0,61	81.920,53	5,42	49.770,21	1,48	29.553,93	7,59
13	82.901,23	0,61	69.743,07	5,70	43.233,77	1,58	28.991,70	7,71
14	161.232,37	0,61	50.725,44	5,74	32.796,10	1,47	17.599,23	7,14
15	136.750,08	0,61	31.195,98	5,64	40.741,98	1,49	41.206,04	7,43
16	84.939,70	0,58	36.825,92	5,59	44.450,09	1,49	24.134,26	8,01
20	132.294,61	0,60	103.594,88	5,52	63.363,67	1,50	65.122,55	7,62
21	149.617,30	0,60	49.831,66	5,52	47.196,86	1,42	23.518,60	7,86
22	83.719,10	0,59	37.413,32	5,63	38.606,59	1,41	35.158,44	7,97
23	75.765,84	0,56	36.030,47	5,59	38.128,64	1,44	40.793,73	7,45
27	176.519,64	0,59	109.353,46	5,53	63.717,05	1,42	75.350,16	7,16
28	159.078,21	0,60	50.532,98	5,78	41.913,71	1,51	38.717,23	7,95
29	113.973,42	0,58	40.830,24	5,84	46.715,84	1,34	67.182,60	7,85
30	57.659,95	0,57	27.594,96	5,75	81.185,15	1,46	165.364,22	7,52

Notas: Antecedentes proporcionados por las instituciones financieras referidos a casas matrices y sucursales del Area Metropolitana.

Se consideran las operaciones efectuadas a plazos iguales o superiores a 30 días.

(1) No incluye depósitos en cuentas de ahorro, operaciones broker ni venta de cartera.

(2) Considera sólo las colocaciones efectivas excluidas las interfinancieras.

INTERES CORRIENTE

	OPERACIONES EN MONEDA CHILENA				OPERACIONES EN MONEDA EXTRANJERA	
	NO REAJUSTABLE					
	MENOS DE 90 DS.	90 DIAS O MAS				
	INTERES CORRIENTE	INTERES CORRIENTE hasta 100 UF	INTERES CORRIENTE de 100 a 200 UF	INTERES CORRIENTE más de 200 UF		
Anual %	Anual %	Anual %	Anual %	INTERES CORRIENTE	Anual %	
1998						
Desde el 6 de agosto	21,72	28,92	28,92	28,92	12,91	8,23
Desde el 5 de septiembre	22,92	30,60	30,60	30,60	14,49	8,88
Desde el 15 de septiembre	22,92	42,14	42,14	42,14	21,00	8,88
Desde el 7 de octubre	28,92	39,48	39,48	39,48	19,35	8,21
Desde el 6 de noviembre	23,16	31,44	31,44	31,44	13,63	7,99
Desde el 5 de diciembre	18,96	29,04	29,04	29,04	10,82	7,75
1999						
Desde el 7 de enero	14,52	24,12	24,12	24,12	10,15	7,91
Desde el 5 de febrero	15,00	24,48	24,48	24,48	10,10	7,45
Desde el 5 de marzo	11,04	20,04	20,04	20,04	9,30	7,68
Desde el 9 de abril	11,52	23,64	22,80	17,88	9,18	8,00
Desde el 7 de mayo	13,44	27,12	24,60	19,44	9,03	7,41
Desde el 11 de junio	12,34	28,30	25,92	19,25	8,15	7,18
Desde el 6 de julio	9,76	28,01	25,62	16,29	7,49	7,37
Desde el 6 de agosto	8,05	29,10	24,36	14,49	7,09	7,44
Desde el 8 de septiembre	11,91	40,68	36,32	19,74	10,76	11,25
Desde el 8 de octubre	12,84	39,98	36,11	20,51	10,62	11,32

	OPERACIONES EN MONEDA CHILENA				OPERACIONES EN MONEDA EXTRANJERA	
	NO REAJUSTABLE					
	MENOS DE 90 DS.	90 DIAS O MAS				
	INTERES CORRIENTE	INTERES CORRIENTE hasta 200 UF	INTERES CORRIENTE de 200 a 5.000 UF	INTERES CORRIENTE más de 5.000 UF		
Anual %	Anual %	Anual %	Anual %	INTERES CORRIENTE	Anual %	
1999						
Desde el 8 de noviembre	11,16	27,37	18,11	12,77	7,15	7,34
Desde el 7 de diciembre	11,00	28,37	19,14	14,61	7,35	7,68
2000						
Desde el 7 de enero	10,79	27,86	19,50	13,45	7,50	7,86
Desde el 7 de febrero	10,68	27,68	19,61	13,60	7,20	7,69
Desde el 7 de marzo	10,37	27,84	20,24	13,76	7,40	7,78
Desde el 21 de marzo	13,56	27,84	20,24	13,76	7,40	7,78
Desde el 8 de abril	14,64	28,84	21,08	16,41	7,61	7,73
Desde el 6 de mayo	14,60	30,49	22,70	18,44	7,47	7,95
Desde el 7 de junio	14,73	31,15	23,11	19,25	7,50	8,10

Notas:

Interés mensual: para calcular el equivalente mensual, se debe dividir por 12 la tasa de interés anual.

Interés corriente: se determina considerando el promedio de los intereses cobrados por las instituciones financieras, conforme a lo estipulado en la Ley N° 18.010, publicada en el Diario Oficial del 27.06.81 y modificada por la Ley N° 19.528, publicada en el Diario Oficial el 4.11.98.

Interés máximo convencional: corresponde al límite de interés que puede estipularse en las operaciones de crédito de dinero. Este valor no puede exceder en más de un 50% del interés corriente que rija al momento de la convención.

ESTADOS FINANCIEROS

INSTITUCIONES FINANCIERAS

- | | |
|---|--------------------------------------|
| * ABN AMRO BANK | * BANCO SANTIAGO |
| * AMERICAN EXPRESS BANK LTD. | BANCO SECURITY |
| BANCO BICE | * BANCO SUD AMERICANO |
| BANCO DE A. EDWARDS | * BANCO SUDAMERIS |
| BANCO DE CHILE | * BANKBOSTON N.A. |
| BANCO DE CREDITO E INVERSIONES | * BANK OF AMERICA N.A. |
| * BANCO DE LA NACION ARGENTINA | * BBV BANCO BHIF |
| BANCO DEL DESARROLLO | * CITIBANK N.A. |
| BANCO DEL ESTADO DE CHILE | CORPBANCA |
| * BANCO DO BRASIL S.A. | * DRESDNER BANQUE NATIONALE DE PARIS |
| * BANCO DO ESTADO DE SAO PAULO S.A. (BANESPA) | * HSBC BANK USA |
| * BANCO EXTERIOR (CHILE) | * THE BANK OF TOKYO-MITSUBISHI LTD. |
| BANCO FALABELLA | * THE CHASE MANHATTAN BANK |
| BANCO INTERNACIONAL | |
| * BANCO SANTANDER CHILE | FINANCIERA CONOSUR |

NOTAS: Los antecedentes estadísticos considerados corresponden a la información presentada por las Instituciones Financieras conforme a sus registros contables.

* Se consideran Bancos Extranjeros para fines estadísticos.

ESTADOS DE SITUACION Y CUENTAS DE ORDEN DEL SISTEMA FINANCIERO. JUNIO 2000
ACTIVOS (saldos a fin de mes en millones de pesos)

	BANCOS NACIONALES			BANCO DEL ESTADO			BANCOS EXTRANJEROS		
	MCH no reaj.	MCH reaj.	M. extranj.	MCH no reaj.	MCH reaj.	M. extranj.	MCH no reaj.	MCH reaj.	M. extranj.
ACTIVO CIRCULANTE	3.673.953	8.679.188	2.133.824	1.098.983	3.866.207	356.242	4.859.121	8.564.323	3.818.362
Fondos disponibles	1.158.359	-	136.418	106.187	-	15.317	1.755.226	-	1.036.166
Caja	135.127	-	19.781	42.272	-	1.045	154.825	-	16.991
Depósitos en el Banco Central	68.463	-	23.694	7.054	-	108	93.704	-	41.799
Documentos a cargo de otros bancos (canje)	953.291	-	48.110	56.668	-	1.323	1.492.692	-	72.437
Depósitos en bancos comerciales y Bco. del Estado	1.479	-	8	193	-	-	14.005	-	3
Depósitos en el exterior	-	-	44.825	-	-	12.841	-	-	904.935
Colocaciones	2.185.898	7.328.818	1.604.163	677.453	2.462.360	165.977	2.673.713	7.065.267	2.019.671
COLOCACIONES EFECTIVAS	2.040.817	4.626.292	1.140.355	664.434	1.243.633	95.327	2.514.150	4.314.289	1.470.126
Colocaciones pactadas hasta 1 año plazo	1.503.176	2.135.010	994.964	511.877	452.776	59.387	1.630.892	1.902.924	1.132.008
Deudores en cuentas corrientes	384.753	-	-	43.856	-	-	462.097	-	-
Préstamos comerciales	685.996	2.130.934	91.617	102.186	378.596	-	705.129	1.882.327	167.895
Préstamos de consumo	179.239	2.874	5.132	13.579	5	81	361.963	1.052	4.553
Préstamos a instituciones financieras	251.417	1.030	-	351.694	73.981	-	100.234	18.517	3.564
Créditos para importación	-	79	294.726	-	1	5.104	-	86	286.438
Créditos para exportación	-	-	603.439	-	-	54.202	-	-	668.989
Varios deudores	1.771	93	50	562	193	-	1.469	942	569
Colocaciones pactadas a más de 1 año plazo	537.641	2.491.282	145.391	152.557	790.856	35.940	883.258	2.411.365	338.119
Préstamos comerciales	124.906	1.798.893	95.075	30.418	589.305	35.781	211.622	1.443.292	201.282
Préstamos de consumo	412.736	63.463	-	122.139	5.374	-	671.626	40.360	-
Préstamos a instituciones financieras	-	427	-	-	1.015	-	-	1.838	-
Créditos para importación	-	5	2.436	-	-	20	-	-	2.765
Créditos para exportación	-	-	47.880	-	-	139	-	-	134.072
Préstamos productivos reprogramados	-	1.040	-	-	231	-	11	456	-
Dividendos hipotecarios reprogramados	-	12.342	-	-	20.358	-	-	36.811	-
Préstamos hipotecarios para vivienda	-	221.944	-	-	21.634	-	-	250.488	-
Préstamos hipotecarios endosables para vivienda	-	313.190	-	-	117.502	-	-	498.457	-
Préstamos hipotecarios endosables para fines grales.	-	79.979	-	-	35.438	-	-	139.661	-
COLOCACIONES EN LETRAS DE CREDITO	-	1.922.986	-	-	1.122.266	-	-	2.235.156	-
Préstamos para fines generales en LC	-	1.122.935	-	-	36.342	-	-	1.045.740	-
Préstamos para vivienda en LC	-	795.587	-	-	1.083.281	-	-	1.185.474	-
Dividendos por cobrar	-	4.464	-	-	2.644	-	-	3.943	-
CONTRATOS DE LEASING	1.255	350.620	-	3	45.250	-	89	173.195	-
COLOCACIONES VENCIDAS	56.826	165.781	4.670	11.788	32.894	565	87.711	132.447	7.545
Créditos comerciales vencidos	50.739	152.169	4.670	11.265	28.805	565	78.527	109.555	7.545
Créditos de consumo vencidos	6.085	285	-	523	-	-	9.184	72	-
Créditos hipotecarios vencidos	-	10.976	-	-	3.078	-	-	21.298	-
Contratos de leasing	3	2.352	-	-	1.010	-	-	1.521	-
COLOCACIONES CONTINGENTES	86.999	263.139	459.138	1.228	18.310	70.085	71.763	210.180	542.000
Colocaciones pactadas hasta 1 año plazo	70.045	197.477	251.328	527	4.828	4.163	52.087	132.526	336.185
Deudores por BG y consignaciones judiciales	70.044	197.201	17.515	527	4.828	46	52.002	132.238	31.274
Deudores por avales y fianzas	-	172	66.873	-	-	-	85	260	81.086
Deudores por CC simples o documentarias	-	105	140.965	-	-	3.758	-	27	156.714
Deudores por CC del exterior confirmadas	-	-	25.975	-	-	358	-	-	67.111
Colocaciones pactadas a más de 1 año plazo	16.954	65.662	207.810	701	13.482	65.923	19.676	77.654	205.815
Deudores por BG y consignaciones judiciales	15.132	64.463	15.240	701	13.220	387	19.571	77.331	23.751
Deudores por avales y fianzas	1.822	1.199	192.569	-	262	65.536	105	323	182.064
Operaciones con pacto de retrocompra	23.958	21.131	-	41.473	-	-	88.900	16.073	-
Compra de doctos. con pacto de retroc. a inst. financ.	2.160	-	-	-	-	-	60.917	-	-
Compra de doctos. con pacto de retroc. a terceros	21.798	21.131	-	41.473	-	-	27.983	16.073	-
Inversiones	305.153	1.329.234	393.185	273.700	1.403.847	174.936	340.756	1.482.982	762.345
INVERSIONES FINANCIERAS	246.021	1.329.234	391.102	266.593	1.403.847	174.936	288.985	1.482.982	762.117
Doctos. emitidos por el B. Central con merc. secund.	101.038	507.971	-	192.900	1.117.163	-	173.760	539.586	-
Doctos. emitidos por el B. Central sin merc. secund.	-	382.274	-	-	-	-	-	74.446	2.189
Doctos. emitidos por organismos fiscales	-	20.502	476	-	94.485	1.440	-	105.434	28.451
Doctos. emitidos por otras inst. financ. del país	29.971	120.851	-	12.779	27.949	-	36.037	215.291	386
Inversiones en el exterior	-	2.626	352.991	-	-	175.214	-	-	670.978
Otras inversiones financieras	24.437	144.163	37.460	50	81.801	-	6.240	72.982	59.902
Inversiones financieras intermediadas	90.638	163.785	-	60.864	63.649	-	72.950	474.579	-
Ajuste a valor de mercado de invers. transables	-64	-12.938	175	-	18.808	-1.718	-3	665	211
OTRAS INVERSIONES	59.132	-	2.083	7.107	-	-	51.771	-	228
Activos para leasing	26.314	-	941	2.516	-	-	2.744	-	32
Bienes recibidos en pago o adjudicados	32.757	-	-	4.567	-	-	48.934	-	-
Depósitos en garantía y obligados en el Banco Central	-	-	1.127	-	-	-	-	-	-
Otras inversiones no financieras	61	-	16	25	-	-	94	-	196
Intereses por cobrar otras operaciones	585	4	58	170	-	12	526	-	180
OTRAS CUENTAS DEL ACTIVO	1.251.954	860.523	1.318.016	223.311	83.918	150.784	3.406.245	2.342.889	4.509.453
Saldos con sucursales en el país	922	-	2.929	-	-	-	2.401	-	1.605
Operaciones pendientes	12.401	-	1.676	1.518	-	7	17.651	-	1.620
Cuentas diversas	92.156	2.123	150.598	34.478	40	20.938	91.980	1.119	512.190
Activo transitorio	91.801	186	367	6.593	5.703	-	85.211	1	1.072
Operaciones a futuro	1.021.974	858.214	1.162.446	180.723	78.176	129.839	3.209.003	2.341.769	3.992.966
Sucursales en el Exterior	32.689	-	-	-	-	-	-	-	-
ACTIVO FIJO	408.057	-	546	110.419	-	27	517.410	-	13
Activo fijo físico	312.063	-	546	99.640	-	27	391.639	-	13
Inversiones en sociedades	96.994	-	-	10.779	-	-	125.771	-	-
CUENTAS DE AJUSTE Y CONTROL	1.095.329	-	1.477.191	198.917	-	251.670	4.737.692	-	5.153.352
Conversiones y cambio divisas sujetas a posición	633.051	-	400	132.165	-	-	1.431.975	-	4.681
Conversión y cambio otras operaciones	366.590	-	1.397.982	5.897	-	251.275	3.179.382	-	5.027.217
Equiv. reservas y provisiones en moneda extranjera	95.334	-	-	60.855	-	-	111.634	-	-
Cuentas varias de control	354	-	78.808	-	-	395	14.702	-	121.454
CUENTAS DE GASTOS	947.143	-	18.031	333.208	-	1.010	2.427.660	-	30.540
TOTAL ACTIVO	7.377.435	9.539.710	4.947.608	1.964.838	3.950.126	759.732	15.948.129	10.907.211	13.511.720

CUENTAS DE ORDEN	16.587.863	14.523.043	4.257.489	5.563.640	85.898	685.888	19.369.049	7.234.757	6.861.148
Colocaciones recompradas al B.C.	18.639	24.746	11.735	-	-	-	27.106	33.122	-
Otras cuentas de orden	16.569.224	14.498.297	4.245.754	5.563.640	85.898	685.888	19.341.943	7.201.635	6.861.148

La moneda extranjera se ha convertido al tipo de cambio de representación contable: \$ 538,61 por US\$ 1.
 En la pág. 35 se indican las entidades consideradas bancos extranjeros para fines estadísticos.

ACTIVOS. JUNIO 2000 (saldos a fin de mes en millones de pesos)

	SOCIEDADES FINANCIERAS			SISTEMA FINANCIERO			TOTAL
	MCH no reaj.	MCH reaj.	M. extranj.	MCH no reaj.	MCH reaj.	M. extranj.	
ACTIVO CIRCULANTE	372.384	32.773	-	10.004.440	21.142.491	6.308.428	37.455.359
Fondos disponibles	8.287	-	-	3.028.059	-	1.187.900	4.215.959
Caja	1.632	-	-	333.856	-	37.816	371.672
Depósitos en el Banco Central	4.154	-	-	173.374	-	65.601	238.976
Documentos a cargo de otros bancos (canje)	1.830	-	-	2.504.481	-	121.870	2.626.351
Depósitos en bancos comerciales y Bco. del Estado	671	-	-	16.347	-	11	16.359
Depósitos en el exterior	-	-	-	-	-	962.601	962.601
Colocaciones	348.396	16	-	5.885.460	16.856.461	3.789.812	26.531.733
COLOCACIONES EFECTIVAS	346.414	16	-	5.565.815	10.184.230	2.705.809	18.455.853
Colocaciones pactadas hasta 1 año plazo	66.478	-	-	3.712.423	4.490.710	2.186.359	10.389.492
Deudores en cuentas corrientes	-	-	-	890.706	-	-	890.706
Préstamos comerciales	187	-	-	1.493.497	4.391.857	259.512	6.144.866
Préstamos de consumo	46.286	-	-	601.067	3.931	9.767	614.764
Préstamos a instituciones financieras	20.005	-	-	723.350	93.528	3.564	820.442
Créditos para importación	-	-	-	-	166	586.268	586.434
Créditos para exportación	-	-	-	-	-	1.326.630	1.326.630
Varios deudores	-	-	-	3.802	1.228	619	5.649
Colocaciones pactadas a más de 1 año plazo	279.936	16	-	1.853.392	5.693.519	519.450	8.066.361
Préstamos comerciales	16.537	-	-	383.483	3.831.490	332.139	4.547.111
Préstamos de consumo	263.399	16	-	1.469.898	109.212	-	1.579.111
Préstamos a instituciones financieras	-	-	-	-	3.281	-	3.281
Créditos para importación	-	-	-	-	5	5.221	5.226
Créditos para exportación	-	-	-	-	-	182.090	182.090
Préstamos productivos reprogramados	-	-	-	11	1.727	-	1.738
Dividendos hipotecarios reprogramados	-	-	-	-	69.511	-	69.511
Préstamos hipotecarios para vivienda	-	-	-	-	494.066	-	494.066
Préstamos hipotecarios endosables para vivienda	-	-	-	-	929.150	-	929.150
Préstamos hipotecarios endosables para fines grales.	-	-	-	-	255.078	-	255.078
COLOCACIONES EN LETRAS DE CREDITO	-	-	-	-	5.280.408	-	5.280.408
Préstamos para fines generales en LC	-	-	-	-	2.205.017	-	2.205.017
Préstamos para vivienda en LC	-	-	-	-	3.064.341	-	3.064.341
Dividendos por cobrar	-	-	-	-	11.050	-	11.050
CONTRATOS DE LEASING	-	-	-	1.348	569.073	-	570.421
COLOCACIONES VENCIDAS	1.982	-	-	158.307	331.121	12.780	502.209
Créditos comerciales vencidos	50	-	-	140.580	290.530	12.780	443.890
Créditos de consumo vencidos	1.932	-	-	17.724	357	-	18.081
Créditos hipotecarios vencidos	-	-	-	-	35.352	-	35.352
Contratos de leasing	-	-	-	3	4.883	-	4.886
COLOCACIONES CONTINGENTES	-	-	-	159.990	491.629	1.071.223	1.722.842
Colocaciones pactadas hasta 1 año plazo	-	-	-	122.659	334.831	591.676	1.049.166
Deudores por BG y consignaciones judiciales	-	-	-	122.573	334.267	48.835	505.675
Deudores por avales y fianzas	-	-	-	85	432	147.959	148.477
Deudores por CC simples o documentarias	-	-	-	-	132	301.437	301.570
Deudores por CC del exterior confirmadas	-	-	-	-	-	93.445	93.445
Colocaciones pactadas a más de 1 año plazo	-	-	-	37.331	156.798	479.547	673.676
Deudores por BG y consignaciones judiciales	-	-	-	35.404	155.015	39.378	229.797
Deudores por avales y fianzas	-	-	-	1.927	1.784	440.169	443.879
Operaciones con pacto de retrocompra	-	-	-	154.332	37.204	-	191.536
Compra de doctos. con pacto de retroc. a inst. financ.	-	-	-	63.078	-	-	63.078
Compra de doctos. con pacto de retroc. a terceros	-	-	-	91.254	37.204	-	128.458
Inversiones	15.701	32.757	-	935.309	4.248.821	1.330.467	6.514.597
INVERSIONES FINANCIERAS	15.220	32.757	-	816.818	4.248.821	1.328.155	6.393.794
Doctos. emitidos por el B. Central con merc. secund.	15.220	30.887	-	482.918	2.195.606	-	2.678.525
Doctos. emitidos por el B. Central sin merc. secund.	-	-	-	-	456.720	2.189	458.909
Doctos. emitidos por organismos fiscales	-	-	-	-	220.422	30.366	250.788
Doctos. emitidos por otras inst. financ. del país	-	1.871	-	78.787	365.962	386	445.135
Inversiones en el exterior	-	-	-	-	2.626	1.199.183	1.201.809
Otras inversiones financieras	-	-	-	30.726	298.946	97.363	427.035
Inversiones financieras intermediadas	-	-	-	224.452	702.013	-	926.465
Ajuste a valor de mercado de invers. transables	-	-	-	-66	6.527	-1.332	5.128
OTRAS INVERSIONES	481	-	-	118.491	-	2.312	120.803
Activos para leasing	-	-	-	31.573	-	973	32.546
Bienes recibidos en pago o adjudicados	481	-	-	86.739	-	-	86.739
Depósitos en garantía y obligados en el Banco Central	-	-	-	-	-	1.127	1.127
Otras inversiones no financieras	-	-	-	-	-	212	391
Intereses por cobrar otras operaciones	-	-	-	1.281	4	249	1.534
OTRAS CUENTAS DEL ACTIVO	12.631	-	-	4.894.142	3.287.330	5.978.252	14.159.723
Saldos con sucursales en el país	-	-	-	3.323	-	4.533	7.856
Operaciones pendientes	105	-	-	31.675	-	3.302	34.977
Cuentas diversas	9.590	-	-	228.204	3.281	683.726	915.211
Activo transitorio	2.936	-	-	186.541	5.890	1.439	193.870
Operaciones a futuro	-	-	-	4.411.699	3.278.158	5.285.252	12.975.110
Sucursales en el Exterior	-	-	-	32.699	-	-	32.699
ACTIVO FIJO	9.906	-	-	1.046.792	-	587	1.047.379
Activo fijo físico	9.270	-	-	812.612	-	587	813.199
Inversiones en sociedades	637	-	-	234.180	-	-	234.180
CUENTAS DE AJUSTE Y CONTROL	-	-	-	6.031.938	-	6.882.213	12.914.151
Conversiones y cambio divisas sujetas a posición	-	-	-	2.197.191	-	5.081	2.202.273
Conversión y cambio otras operaciones	-	-	-	3.551.869	-	6.676.474	10.228.343
Equiv. reservas y provisiones en moneda extranjera	-	-	-	267.822	-	-	267.822
Cuentas varias de control	-	-	-	15.056	-	200.658	215.714
CUENTAS DE GASTOS	75.354	-	-	3.783.366	-	49.581	3.832.947
TOTAL ACTIVO	470.275	32.773	-	25.760.678	24.429.820	19.219.061	69.409.559
CUENTAS DE ORDEN	991.911	-	-	42.512.463	21.843.697	11.804.524	76.160.685
Colocaciones recompradas al B.C.	-	-	-	45.745	57.868	11.735	115.348
Otras cuentas de orden	991.911	-	-	42.466.718	21.785.829	11.792.789	76.045.337

ESTADOS DE SITUACION Y CUENTAS DE ORDEN DEL SISTEMA FINANCIERO. JUNIO 2000
PASIVOS (saldos a fin de mes en millones de pesos)

	BANCOS NACIONALES			BANCO DEL ESTADO			BANCOS EXTRANJEROS		
	MCH no reaj.	MCH reaj.	M. extranj.	MCH no reaj.	MCH reaj.	M. extranj.	MCH no reaj.	MCH reaj.	M. extranj.
PASIVO CIRCULANTE	4.985.228	6.709.586	1.579.691	1.545.239	3.187.336	271.289	5.794.829	7.674.659	1.950.486
Depósitos, captaciones y otras obligaciones	4.352.541	4.172.482	690.559	1.296.318	1.965.354	49.310	4.868.587	4.861.029	1.040.728
Saldos pactados hasta 1 año plazo	4.329.942	2.508.701	676.538	1.296.010	1.633.927	49.310	4.773.994	2.375.749	1.035.698
Acreeedores en cuentas corrientes	1.264.588	-	96.210	621.628	-	16.339	1.269.417	-	130.165
Otros saldos acreedores a la vista	879.988	15.023	14.430	307.573	1.228	1.948	1.261.363	25.675	48.594
Cuentas de depósito a la vista	23.011	-	-	41.598	-	-	24.787	-	-
Depósitos y captaciones a plazo de 30 a 89 días	2.146.127	4.569	384.980	322.279	-	21.490	2.178.720	7.951	644.500
Depósitos y captaciones a plazo de 90 días a 1 año	1.121	2.207.627	180.779	1.232	30.793	9.533	6.755	2.113.742	212.399
Otros saldos acreedores a plazo	889	1.491	130	773	506	-	804	1.103	40
Depósitos de ahorro a plazo	-	274.788	-	-	1.601.400	-	-	227.225	-
Cuentas y documentos por pagar	14.218	5.203	11	926	-	-	32.148	53	-
Saldos pactados a más de 1 año plazo	22.599	1.663.781	14.021	308	331.427	-	94.593	2.485.280	5.030
Depósitos y captaciones	21.901	1.555.906	14.021	308	287.315	-	94.593	2.085.832	5.030
Documentos por pagar	697	1.495	-	-	642	-	-	394	-
Obligaciones por bonos	-	106.379	-	-	43.470	-	-	399.055	-
Operaciones con pacto de retrocompra	235.011	36.097	-	123.184	3.476	-	504.605	49.609	-
Venta a inst. financ. de doctos. con pacto de retrocompra	154	-	-	60.917	-	-	2.259	-	-
Venta a terceros de doctos. con pacto de retrocompra	234.857	36.097	-	62.267	3.476	-	502.346	49.609	-
Obligaciones por letras de crédito	-	2.006.222	-	-	1.165.343	-	-	2.358.462	-
LC en circulación con amortización indirecta	-	-	-	-	-	-	-	-	-
LC en circulación con amortización directa	-	1.986.051	-	-	1.147.375	-	-	2.329.117	-
Cupones por vencer	-	20.172	-	-	17.969	-	-	29.345	-
Préstamos y otras obligaciones contraídas en el país	310.496	227.113	37.498	124.517	32.654	841	350.183	182.590	139.155
Saldos pactados hasta 1 año plazo	310.496	72.514	10.166	124.517	-	702	350.183	41.077	104.340
Adeudado al Banco Central	-	-	-	12.003	-	-	-	-	-
Adeudado al Banco del Estado	78.914	11.543	-	-	-	-	117.070	644	-
Adeudado a otras instituciones financieras	210.829	41.517	1.409	111.817	-	-	204.691	40.433	2.156
Otras obligaciones	20.753	19.454	8.758	697	-	702	28.422	-	102.184
Saldos pactados a más de 1 año plazo	-	154.599	27.332	-	32.654	139	-	141.513	34.815
Adeudado al Banco Central	-	7.662	-	-	18.829	-	-	27.822	-
Adeudado al Banco del Estado	-	3.831	2.502	-	-	-	-	2.573	-
Adeudado a otras instituciones financieras	-	3	1.235	-	1.096	-	-	9.990	-
Línea de crédito para reprogramación de deudas	-	11.795	-	-	9.237	-	-	36.082	-
Otras obligaciones	-	131.309	23.595	-	3.493	139	-	65.045	34.815
Préstamos y otras obligac. contraídas en el exterior	-	5.896	388.949	-	2.559	150.683	-	13.690	228.162
Saldos pactados hasta 1 año plazo	-	-	89.694	-	-	721	-	-	92.081
Adeud. a bancos del ext. por financ. de import. y export.	-	-	75.127	-	-	602	-	-	37.295
Adeud. a bancos del ext. por otras obligaciones	-	-	9.407	-	-	1	-	-	37.622
Adeud. a oficinas del mismo banco	-	-	1.001	-	-	-	-	-	14.275
Corresponsales ALADI-Banco Central	-	-	4.160	-	-	119	-	-	2.890
Otros préstamos y obligaciones	-	-	-	-	-	-	-	-	-
Saldos pactados a más de 1 año plazo	-	5.896	299.255	-	2.559	149.962	-	13.690	136.080
Adeudado a bancos del exterior	-	5.084	299.255	-	2.551	148.401	-	795	84.840
Adeudado a oficinas del mismo banco	-	-	-	-	-	-	-	12.130	50.832
Corresponsales ALADI-Banco Central	-	-	-	-	-	-	-	-	408
Otros préstamos y obligaciones	-	812	-	-	8	1.561	-	766	-
Obligaciones contingentes	87.051	261.776	462.684	1.220	17.950	70.455	71.454	209.279	542.441
Saldos pactados hasta 1 año plazo	64.982	182.879	253.690	520	4.519	4.532	51.924	132.039	336.627
BG enteradas con pagarés	64.982	182.819	17.510	520	4.519	46	51.924	132.039	31.270
Obligaciones por avales y fianzas	-	-	65.688	-	-	-	-	-	81.069
CC simples o documentarias	-	60	144.518	-	-	4.128	-	-	157.102
CC del exterior confirmadas	-	-	25.975	-	-	358	-	-	67.187
Saldos pactados a más de 1 año plazo	22.069	78.897	208.994	700	13.431	65.923	19.530	77.240	205.814
BG enteradas con pagarés	20.253	78.146	15.240	700	13.431	387	19.530	77.240	23.751
Obligaciones por avales y fianzas	1.815	752	193.754	-	-	65.536	-	-	182.064
Intereses por pagar de otras operaciones	129	-	-	-	-	-	-	-	-
OTRAS CUENTAS DEL PASIVO	772.426	720.761	2.137.212	146.190	82.434	280.389	2.656.813	1.355.901	6.606.668
Saldos con sucursales en el país	2.473	-	109	1.052	-	398	476	-	-
Operaciones pendientes	5.283	-	1.260	471	-	1	12.577	-	2.142
Cuentas diversas	42.071	225	157.464	35.250	7	15.960	31.426	67	532.814
Pasivo transitorio	16.949	2.158	725	2.525	74	1	11.273	19	299
Operaciones a futuro	705.649	368.668	1.977.655	106.892	23.191	264.029	2.601.062	1.220.839	5.747.321
Bonos subordinados	-	349.710	-	-	59.161	-	-	134.976	324.092
PROVISIONES	346.419	-	-	68.960	-	-	318.858	-	-
Provisiones sobre colocaciones	287.830	-	-	58.281	-	-	281.353	-	-
Provisiones para créditos hipotecarios para vivienda	7.152	-	-	9.967	-	-	12.139	-	-
Provisiones sobre inversiones	-	-	-	-	-	-	-	-	-
Provisiones por bienes recibidos en pago	2.128	-	-	-	-	-	1.684	-	-
Provisiones por Riesgo-País	1.233	-	-	12	-	-	3.384	-	-
Provisiones voluntarias	48.075	-	-	700	-	-	20.297	-	-
CAPITAL Y RESERVAS	1.016.772	-	-	295.540	-	-	1.558.874	-	-
Capital pagado	723.602	-	-	4.000	-	-	1.230.705	-	-
Reserva de revalorización del capital pagado	208	-	-	4.604	-	-	6.280	-	-
Otras reservas	269.279	-	-	278.925	-	-	283.894	-	-
Otras cuentas patrimoniales	-597	-	-	384	-	-	164	-	-
Revalorización provisional del capital propio	24.281	-	-	7.627	-	-	37.832	-	-
CUENTAS DE AJUSTE Y CONTROL	1.398.385	-	1.173.300	251.361	-	198.910	5.050.833	-	4.845.156
Conversión y cambio divisas sujetas a posición	416	-	633.035	9	-	132.156	4.901	-	1.431.755
Conversión y cambio otras operaciones	1.397.969	-	366.604	251.275	-	5.897	5.027.217	-	3.179.340
Divisas autorizadas como reservas o provisiones	-	-	95.334	-	-	60.855	-	-	111.634
Cuentas varias de control	-	-	78.327	78	-	1	18.716	-	122.426
CUENTAS DE INGRESOS	967.569	-	57.404	337.904	-	9.145	2.444.573	-	109.410
TOTAL PASIVO	9.486.799	7.430.347	4.947.608	2.645.194	3.269.770	759.732	17.824.781	9.030.560	13.511.720

PASIVOS. JUNIO 2000 (saldos a fin de mes en millones de pesos)

	SOCIEDADES FINANCIERAS			SISTEMA FINANCIERO			TOTAL
	MCH no reaj.	MCH reaj.	M. extranj.	MCH no reaj.	MCH reaj.	M. extranj.	
PASIVO CIRCULANTE	269.908	72.532	-	12.595.204	17.644.113	3.801.467	34.040.783
Depósitos, captaciones y otras obligaciones	269.908	72.532	-	10.787.353	11.071.397	1.780.598	23.639.348
Saldos pactados hasta 1 año plazo	59.445	695	-	10.459.391	6.519.072	1.761.547	18.740.010
Acreedores en cuentas corrientes	-	-	-	3.155.633	-	242.714	3.398.347
Otros saldos acreedores a la vista	3.147	-	-	2.452.072	41.926	64.971	2.558.969
Cuentas de depósito a la vista	12	-	-	89.408	-	-	89.408
Depósitos y captaciones a plazo de 30 a 89 días	38.749	-	-	4.685.876	12.520	1.050.970	5.749.366
Depósitos y captaciones a plazo de 90 días a 1 año	14.838	695	-	23.946	4.352.856	402.711	4.779.514
Otros saldos acreedores a plazo	-	-	-	2.467	3.099	170	5.736
Depósitos de ahorro a plazo	-	-	-	-	2.103.414	-	2.103.414
Cuentas y documentos por pagar	2.698	-	-	49.989	5.256	11	55.256
Saldos pactados a más de 1 año plazo	210.462	71.837	-	327.962	4.552.325	19.051	4.899.338
Depósitos y captaciones	210.462	71.837	-	327.265	4.000.890	19.051	4.347.206
Documentos por pagar	-	-	-	697	2.530	-	3.228
Obligaciones por bonos	-	-	-	-	548.905	-	548.905
Operaciones con pacto de retrocompra	-	-	-	862.801	89.182	-	951.983
Venta a inst. financ. de doctos. con pacto de retrocompra	-	-	-	63.331	-	-	63.331
Venta a terceros de doctos. con pacto de retrocompra	-	-	-	799.470	89.182	-	888.652
Obligaciones por letras de crédito	-	-	-	-	5.530.028	-	5.530.028
LC en circulación con amortización indirecta	-	-	-	-	-	-	-
LC en circulación con amortización directa	-	-	-	-	5.462.543	-	5.462.543
Cupones por vencer	-	-	-	-	67.485	-	67.485
Préstamos y otras obligaciones contraídas en el país	-	-	-	785.197	442.357	177.494	1.405.047
Saldos pactados hasta 1 año plazo	-	-	-	785.197	113.591	115.208	1.013.996
Adeudado al Banco Central	-	-	-	12.003	-	-	12.003
Adeudado al Banco del Estado	-	-	-	195.984	12.187	-	208.172
Adeudado a otras instituciones financieras	-	-	-	527.337	81.949	3.564	612.851
Otras obligaciones	-	-	-	49.872	19.454	111.644	180.970
Saldos pactados a más de 1 año plazo	-	-	-	-	328.766	62.286	391.051
Adeudado al Banco Central	-	-	-	-	54.313	-	54.313
Adeudado al Banco del Estado	-	-	-	-	6.404	2.502	8.905
Adeudado a otras instituciones financieras	-	-	-	-	11.089	1.235	12.324
Línea de crédito para reprogramación de deudas	-	-	-	-	57.114	-	57.114
Otras obligaciones	-	-	-	-	199.847	58.549	258.396
Préstamos y otras obligac. contraídas en el exterior	-	-	-	-	22.145	767.794	789.939
Saldos pactados hasta 1 año plazo	-	-	-	-	-	182.497	182.497
Adeud. a bancos del ext. por financ. de import. y export.	-	-	-	-	-	113.023	113.023
Adeud. a bancos del ext. por otras obligaciones	-	-	-	-	-	47.029	47.029
Adeud. a oficinas del mismo banco	-	-	-	-	-	15.276	15.276
Corresponsales ALADI-Banco Central	-	-	-	-	-	7.169	7.169
Otros préstamos y obligaciones	-	-	-	-	-	-	-
Saldos pactados a más de 1 año plazo	-	-	-	-	22.145	585.297	607.442
Adeudado a bancos del exterior	-	-	-	-	8.430	532.496	540.926
Adeudado a oficinas del mismo banco	-	-	-	-	12.130	50.832	62.962
Corresponsales ALADI-Banco Central	-	-	-	-	-	408	408
Otros préstamos y obligaciones	-	-	-	-	1.585	1.561	3.146
Obligaciones contingentes	-	-	-	159.724	489.004	1.075.580	1.724.309
Saldos pactados hasta 1 año plazo	-	-	-	117.426	319.436	594.849	1.031.712
BG enteradas con pagarés	-	-	-	117.426	319.377	48.825	485.628
Obligaciones por avales y fianzas	-	-	-	-	-	146.756	146.756
CC simples o documentarias	-	-	-	-	60	305.748	305.808
CC del exterior confirmadas	-	-	-	-	-	93.520	93.520
Saldos pactados a más de 1 año plazo	-	-	-	42.298	169.568	480.731	692.597
BG enteradas con pagarés	-	-	-	40.483	168.816	39.378	248.677
Obligaciones por avales y fianzas	-	-	-	1.815	752	441.353	443.920
Intereses por pagar de otras operaciones	-	-	-	129	-	-	129
OTRAS CUENTAS DEL PASIVO	1.082	6.134	-	3.576.511	2.165.229	9.024.269	14.766.009
Saldos con sucursales en el país	-	4.000	-	4.000	-	507	4.507
Operaciones pendientes	44	-	-	18.375	-	3.403	21.778
Cuentas diversas	1.038	-	-	109.786	299	706.237	816.321
Pasivo transitorio	-	-	-	30.748	2.251	1.025	34.024
Operaciones a futuro	-	-	-	3.413.602	1.612.699	7.989.004	13.015.305
Bonos subordinados	-	6.134	-	-	549.981	324.092	874.073
PROVISIONES	50.249	-	-	784.486	-	-	784.486
Provisiones sobre colocaciones	50.249	-	-	677.714	-	-	677.714
Provisiones para créditos hipotecarios para vivienda	-	-	-	29.259	-	-	29.259
Provisiones sobre inversiones	-	-	-	-	-	-	-
Provisiones por bienes recibidos en pago	-	-	-	3.812	-	-	3.812
Provisiones por Riesgo-Pais	-	-	-	4.629	-	-	4.629
Provisiones voluntarias	-	-	-	69.072	-	-	69.072
CAPITAL Y RESERVAS	50.365	-	-	2.921.552	-	-	2.921.552
Capital pagado	18.159	-	-	1.976.465	-	-	1.976.465
Reserva de revalorización del capital pagado	-	-	-	11.092	-	-	11.092
Otras reservas	31.495	-	-	863.592	-	-	863.592
Otras cuentas patrimoniales	-	-	-	-49	-	-	-49
Revalorización provisional del capital propio	712	-	-	70.452	-	-	70.452
CUENTAS DE AJUSTE Y CONTROL	-	-	-	6.700.580	-	6.217.366	12.917.946
Conversión y cambio divisas sujetas a posición	-	-	-	5.326	-	2.196.947	2.202.272
Conversión y cambio otras operaciones	-	-	-	6.676.461	-	3.551.842	10.228.302
Divisas autorizadas como reservas o provisiones	-	-	-	-	-	267.822	267.822
Cuentas varias de control	-	-	-	18.794	-	200.755	219.548
CUENTAS DE INGRESOS	52.778	-	-	3.802.824	-	175.959	3.978.784
TOTAL PASIVO	424.383	78.666	-	30.381.156	19.809.342	19.219.061	69.409.559

CUENTAS DE RESULTADO DEL SISTEMA FINANCIERO. JUNIO 2000
INGRESOS (en millones de pesos)

	BANCOS NACIONALES			BANCO DEL ESTADO			BANCOS EXTRANJEROS		
	Moneda Chilena	Moneda Extranjera	Total	Moneda Chilena	Moneda Extranjera	Total	Moneda Chilena	Moneda Extranjera	Total
INGRESOS DE OPERACION	927.576	57.152	984.728	322.715	9.089	331.803	2.388.730	109.152	2.497.882
INTERESES PERCIBIDOS Y DEVENGADOS	520.953	54.916	575.869	178.604	8.937	187.541	591.654	104.620	696.274
Colocaciones	464.121	37.626	501.748	119.337	2.716	122.052	527.774	47.444	575.219
Colocaciones efectivas en moneda nacional reajustables	186.306	-	186.306	41.427	-	41.427	168.060	-	168.060
Colocaciones efectivas en moneda nacional no reajustables	188.867	-	188.867	37.420	-	37.420	270.655	-	270.655
Colocaciones efectivas en moneda extranjera	4.501	37.514	42.015	1.436	2.711	4.147	3.053	47.395	50.448
Colocaciones en letras de crédito	61.055	-	61.055	35.982	-	35.982	73.560	-	73.560
Operaciones de leasing	19.111	-	19.111	2.131	-	2.131	8.164	-	8.164
Colocaciones contingentes	3.928	112	4.040	325	5	330	3.393	49	3.442
Colocaciones reprogramadas en moneda nacional	353	-	353	615	-	615	889	-	889
Colocaciones reprogramadas en moneda extranjera	-	-	-	-	-	-	-	-	-
Operaciones de compra con pacto de retrocompra	1.058	-	1.058	556	-	556	2.016	-	2.016
Inversiones	52.599	14.689	67.288	57.509	3.884	61.394	60.300	33.190	93.490
Inversiones en documentos fiscales y del Banco Central	40.237	286	40.523	52.257	-	52.257	44.147	1.086	45.233
Inversiones en doctos. B.C. sin mercado secundario	152	-	152	-	-	-	729	-	729
Inversiones en doctos. de otras inst. finan. del país	6.039	2	6.041	1.937	-	1.937	12.420	27	12.447
Otras inversiones	6.170	14.402	20.572	3.316	3.884	7.200	3.003	32.077	35.081
Intereses por otras operaciones	3.175	2.601	5.775	1.202	2.337	3.539	1.564	23.986	25.550
REAJUSTES PERCIBIDOS Y DEVENGADOS	197.158	-	197.158	85.416	-	85.416	192.804	-	192.804
Colocaciones	165.006	-	165.006	54.496	-	54.496	161.876	-	161.876
Colocaciones efectivas	110.001	-	110.001	28.188	-	28.188	102.136	-	102.136
Colocaciones en letras de crédito	46.114	-	46.114	24.759	-	24.759	54.593	-	54.593
Operaciones de leasing	8.558	-	8.558	1.146	-	1.146	4.234	-	4.234
Colocaciones reprogramadas	332	-	332	402	-	402	913	-	913
Operaciones de compra con pacto de retrocompra	160	-	160	-	-	-	980	-	980
Inversiones	31.718	-	31.718	30.765	-	30.765	29.732	-	29.732
Inversiones en documentos fiscales y del Banco Central	24.647	-	24.647	28.511	-	28.511	20.065	-	20.065
Inversiones en doctos. B.C. sin mercado secundario	144	-	144	-	-	-	708	-	708
Inversiones en doctos. de otras inst. finan. del país	2.643	-	2.643	638	-	638	7.396	-	7.396
Otras inversiones	4.284	-	4.284	1.617	-	1.617	1.564	-	1.564
Reajustes por otras operaciones	275	-	275	154	-	154	216	-	216
COMISIONES PERCIBIDAS Y DEVENGADAS	63.659	609	64.268	15.946	66	16.012	67.476	2.786	70.262
Colocaciones en letras de crédito	12.653	-	12.653	10.265	-	10.265	14.585	-	14.585
Colocaciones contingentes	1.058	120	1.178	-	-	-	1.264	100	1.364
Cartas de crédito	1.436	231	1.667	12	13	25	863	675	1.538
Cobranzas de documentos	3.715	46	3.761	349	-	349	3.332	294	3.626
Comisiones de confianza y custodia	539	14	553	99	-	99	534	469	1.003
Otras comisiones	44.258	199	44.457	5.221	53	5.274	46.898	1.247	48.145
UTILIDADES POR DIFERENCIAS DE PRECIO	8.962	1.592	10.553	4.380	86	4.465	9.759	1.634	11.393
Intermediación de efectos de comercio de la cartera coloc.	1.233	-	1.233	11	-	11	1.693	-	1.693
Intermediación de doctos. emitidos por el Banco Central	1.857	-	1.857	2.913	-	2.913	2.403	-	2.403
Intermediación de doctos. emitidos por organismos fiscales	38	-	38	-	-	-	53	-	53
Intermediación de valores y otros documentos	1.449	1.592	3.041	1.429	86	1.515	1.734	1.634	3.368
Utilidades por venta de bienes recibidos en pago	955	-	955	27	-	27	1.124	-	1.124
Ajuste a valor de mercado de inversiones transables	3.430	-	3.430	-	-	-	2.753	-	2.753
UTILIDADES DE CAMBIO	128.295	1	128.296	36.561	-	36.561	1.522.265	75	1.522.341
Liquidación posición de cambio	30.542	-	30.542	8.983	-	8.983	964.503	-	964.503
Utilidades varias de cambio	89.358	1	89.359	20.585	-	20.585	549.679	75	549.754
Variación del TC de recursos en M.E. liquidados	6.257	-	6.257	5.791	-	5.791	5.802	-	5.802
Variación TC recursos M/E reservas y provisiones	2.139	-	2.139	1.202	-	1.202	2.282	-	2.282
OTROS INGRESOS DE OPERACION	8.549	34	8.583	1.808	-	1.808	4.772	36	4.809
Otros	8.549	34	8.583	1.808	-	1.808	4.772	36	4.809
INGRESOS PROVENIENTES DE EJERCICIOS ANTERIORES	13.795	72	13.867	11.592	26	11.618	37.069	33	37.102
Recuperación de colocaciones e inversiones castigadas	11.797	67	11.864	9.573	15	9.588	14.820	-	14.820
Liberación de provisiones por riesgos de activos	861	-	861	1.222	-	1.222	20.228	-	20.228
Recuperación de gastos	1.137	5	1.142	798	11	809	2.021	33	2.054
INGRESOS NO OPERACIONALES	13.892	180	14.072	2.137	30	2.167	5.326	226	5.552
Beneficios por venta de activo fijo	82	-	82	61	-	61	333	-	333
Ingresos varios	9.088	180	9.269	2.077	30	2.107	4.993	226	5.219
Utilidades de Sucursales en el Exterior	4.722	-	4.722	-	-	-	-	-	-
INGRESOS POR INVERSIONES EN SOCIEDADES	11.777	-	11.777	1.460	-	1.460	13.046	-	13.046
CORRECCION MONETARIA	529	-	529	-	-	-	401	-	401
TOTAL DE INGRESOS	967.569	57.404	1.024.973	337.904	9.145	347.049	2.444.573	109.410	2.553.983

La moneda extranjera se ha convertido al tipo de cambio de representación contable: \$ 538,61 por US\$ 1.
 En la pág. 35 se indican las entidades consideradas bancos extranjeros para fines estadísticos.

INGRESOS. JUNIO 2000 (en millones de pesos)

	SOCIEDADES FINANCIERAS			SISTEMA FINANCIERO		
	Moneda Chilena	Moneda Extranjera	Total	Moneda Chilena	Moneda Extranjera	Total
INGRESOS DE OPERACION	50.984	–	50.984	3.690.005	175.392	3.865.397
INTERESES PERCIBIDOS Y DEVENGADOS	48.229	–	48.229	1.339.439	168.473	1.507.912
Colocaciones	46.691	–	46.691	1.157.923	87.787	1.245.709
Colocaciones efectivas en moneda nacional reajustables	1	–	1	395.794	–	395.794
Colocaciones efectivas en moneda nacional no reajustables	46.690	–	46.690	543.631	–	543.631
Colocaciones efectivas en moneda extranjera	–	–	–	8.990	87.621	96.610
Colocaciones en letras de crédito	–	–	–	170.598	–	170.598
Operaciones de leasing	–	–	–	29.406	–	29.406
Colocaciones contingentes	–	–	–	7.647	166	7.813
Colocaciones reprogramadas en moneda nacional	–	–	–	1.857	–	1.857
Colocaciones reprogramadas en moneda extranjera	–	–	–	–	–	–
Operaciones de compra con pacto de retrocompra	–	–	–	3.629	–	3.629
Inversiones	1.500	–	1.500	171.908	51.764	223.672
Inversiones en documentos fiscales y del Banco Central	1.439	–	1.439	138.080	1.372	139.451
Inversiones en doctos. B.C. sin mercado secundario	–	–	–	882	–	882
Inversiones en doctos. de otras inst. finan. del país	62	–	62	20.458	28	20.486
Otras inversiones	–	–	–	12.489	50.364	62.853
Intereses por otras operaciones	37	–	37	5.978	28.923	34.901
REAJUSTES PERCIBIDOS Y DEVENGADOS	821	–	821	476.199	–	476.199
Colocaciones	–	–	–	381.377	–	381.377
Colocaciones efectivas	–	–	–	240.326	–	240.326
Colocaciones en letras de crédito	–	–	–	125.466	–	125.466
Operaciones de leasing	–	–	–	13.938	–	13.938
Colocaciones reprogramadas	–	–	–	1.647	–	1.647
Operaciones de compra con pacto de retrocompra	–	–	–	1.140	–	1.140
Inversiones	821	–	821	93.037	–	93.037
Inversiones en documentos fiscales y del Banco Central	799	–	799	74.022	–	74.022
Inversiones en doctos. B.C. sin mercado secundario	–	–	–	852	–	852
Inversiones en doctos. de otras inst. finan. del país	22	–	22	10.699	–	10.699
Otras inversiones	–	–	–	7.464	–	7.464
Reajustes por otras operaciones	–	–	–	645	–	645
COMISIONES PERCIBIDAS Y DEVENGADAS	1.502	–	1.502	148.584	3.461	152.045
Colocaciones en letras de crédito	–	–	–	37.502	–	37.502
Colocaciones contingentes	–	–	–	2.322	220	2.542
Cartas de crédito	–	–	–	2.312	919	3.230
Cobranzas de documentos	–	–	–	7.396	340	7.737
Comisiones de confianza y custodia	–	–	–	1.172	483	1.655
Otras comisiones	1.502	–	1.502	97.879	1.499	99.378
UTILIDADES POR DIFERENCIAS DE PRECIO	68	–	68	23.169	3.311	26.480
Intermediación de efectos de comercio de la cartera coloc.	–	–	–	2.937	–	2.937
Intermediación de doctos. emitidos por el Banco Central	17	–	17	7.189	–	7.189
Intermediación de doctos. emitidos por organismos fiscales	–	–	–	91	–	91
Intermediación de valores y otros documentos	–	–	–	4.612	3.311	7.924
Utilidades por venta de bienes recibidos en pago	51	–	51	2.157	–	2.157
Ajuste a valor de mercado de inversiones transables	–	–	–	6.182	–	6.182
UTILIDADES DE CAMBIO	–	–	–	1.687.122	76	1.687.198
Liquidación posición de cambio	–	–	–	1.004.027	–	1.004.027
Utilidades varias de cambio	–	–	–	659.622	76	659.698
Variación del TC de recursos en M.E. liquidados	–	–	–	17.850	–	17.850
Variación TC recursos M/E reservas y provisiones	–	–	–	5.623	–	5.623
OTROS INGRESOS DE OPERACION	364	–	364	15.493	71	15.564
Otros	364	–	364	15.493	71	15.564
INGRESOS PROVENIENTES DE EJERCICIOS ANTERIORES	888	–	888	63.344	131	63.475
Recuperación de colocaciones e inversiones castigadas	859	–	859	37.048	82	37.130
Liberación de provisiones por riesgos de activos	–	–	–	22.311	–	22.311
Recuperación de gastos	29	–	29	3.985	49	4.034
INGRESOS NO OPERACIONALES	591	–	591	21.947	436	22.383
Beneficios por venta de activo fijo	–	–	–	475	–	475
Ingresos varios	591	–	591	16.750	436	17.186
Utilidades de Sucursales en el Exterior	–	–	–	4.722	–	4.722
INGRESOS POR INVERSIONES EN SOCIEDADES	315	–	315	26.598	–	26.598
CORRECCION MONETARIA	–	–	–	930	–	930
TOTAL DE INGRESOS	52.778	–	52.778	3.802.824	175.959	3.978.784

CUENTAS DE RESULTADO DEL SISTEMA FINANCIERO. JUNIO 2000
GASTOS (en millones de pesos)

	BANCOS NACIONALES			BANCO DEL ESTADO			BANCOS EXTRANJEROS		
	Moneda Chilena	Moneda Extranjera	Total	Moneda Chilena	Moneda Extranjera	Total	Moneda Chilena	Moneda Extranjera	Total
GASTOS DE OPERACION	612.491	17.436	629.926	215.220	951	216.171	2.056.035	30.263	2.086.298
INTERESES PAGADOS Y DEVENGADOS	327.905	17.072	344.977	104.879	922	105.801	384.176	29.645	413.821
Depósitos, captaciones y otras obligaciones	227.173	15.975	243.148	57.899	735	58.634	262.867	28.654	291.522
Depósitos y cuentas de ahorro a la vista	-	-	-	-	-	-	-	-	-
Dep. y Cap. a plazo pact. de 30 a 89 días	104.384	9.991	114.375	13.906	546	14.451	107.628	18.377	126.006
Dep. y Cap. a plazo pact. de 90 días a 1 año reajustables	56.541	-	56.541	687	-	687	61.299	-	61.299
Dep. y Cap. a plazo pact. de 90 días a 1 año no reajustables	158	5.568	5.726	64	190	254	451	5.307	5.758
Dep. y Cap. a plazo pact. a más de 1 año reajustables	43.703	-	43.703	8.225	-	8.225	57.014	-	57.014
Dep. y Cap. a plazo pact. a más de 1 año no reajustables	1.329	416	1.745	-	-	-	5.322	154	5.476
Depósitos de ahorro a plazo	5.714	-	5.714	29.400	-	29.400	4.805	-	4.805
Otros	15.344	-	15.344	5.616	-	5.616	26.348	4.816	31.164
Obligaciones por pactos de retrocompra	13.428	-	13.428	2.964	-	2.964	26.587	-	26.587
Obligaciones por letras de crédito	62.974	-	62.974	35.428	-	35.428	74.442	-	74.442
Préstamos y otras obligaciones contraídas en el país	13.979	62	14.041	3.356	-	3.356	15.727	116	15.843
Préstamos obtenidos en el Banco Central	402	-	402	812	-	812	991	1	992
Préstamos del Banco Central por reprogramación de deudas	183	-	183	148	-	148	570	-	570
Préstamos de instituciones financieras	8.268	55	8.323	2.288	-	2.288	11.665	19	11.683
Otros	5.127	6	5.133	109	-	109	2.501	97	2.598
Préstamos y otras obligaciones contraídas en el exterior	10.018	1.036	11.053	5.229	182	5.411	4.342	866	5.209
Préstamos de bancos del exterior	9.985	1.023	11.007	5.212	182	5.395	2.806	403	3.209
Préstamos de oficinas del mismo banco	-	-	-	-	-	-	1.504	460	1.964
Otros	33	13	46	16	-	16	32	3	35
Intereses por otras operaciones	333	-	333	3	4	7	211	8	219
REAJUSTES PAGADOS Y DEVENGADOS	158.009	-	158.009	72.011	-	72.011	184.556	-	184.556
Depósitos, captaciones y otras obligaciones	103.107	-	103.107	45.344	-	45.344	119.203	-	119.203
Depósitos y captaciones a plazo pactados hasta 1 año	51.836	-	51.836	749	-	749	55.685	-	55.685
Depósitos y captaciones a plazo pactados a más de 1 año	33.956	-	33.956	6.699	-	6.699	44.550	-	44.550
Otros depósitos, captaciones y obligaciones	17.315	-	17.315	37.896	-	37.896	18.968	-	18.968
Obligaciones por pactos de retrocompra	1.054	-	1.054	42	-	42	2.520	-	2.520
Obligaciones por letras de crédito	48.928	-	48.928	24.903	-	24.903	57.540	-	57.540
Préstamos y otras obligaciones contraídas en el país	4.385	-	4.385	704	-	704	4.219	-	4.219
Préstamos obtenidos en el Banco Central	195	-	195	479	-	479	711	-	711
Préstamos de Banco Central por reprogramación de deudas	297	-	297	194	-	194	894	-	894
Préstamos de instituciones financieras	404	-	404	-51	-	-51	846	-	846
Otros préstamos y obligaciones	3.489	-	3.489	82	-	82	1.769	-	1.769
Reajustes por otras operaciones	535	-	535	1.018	-	1.018	1.074	-	1.074
COMISIONES PAGADAS Y DEVENGADAS	8.993	143	9.136	1.161	-	1.161	9.732	173	9.905
Préstamos y otras obligaciones contraídas en el país	14	-	14	-	-	-	192	-	193
Préstamos y otras obligaciones contraídas en el exterior	4	56	60	-	-	-	15	64	79
Otras comisiones	8.974	87	9.061	1.161	-	1.161	9.525	109	9.634
PERDIDAS POR DIFERENCIAS DE PRECIO	1.760	196	1.956	1.730	-	1.730	4.213	166	4.379
Intermediación de efect. de comercio de la cartera de coloc.	420	4	424	-	-	-	1.029	-	1.029
Intermediación de doctos. emitidos por el Banco Central	491	-	491	336	-	336	197	-	197
Intermediación de doctos. emitidos por organismos fiscales	7	-	7	-	-	-	2	-	2
Intermediación de valores y otros documentos	313	192	504	383	-	383	162	166	327
Ajuste a valor de mercado de inversiones transables	529	-	529	1.011	-	1.011	2.824	-	2.824
PERDIDAS DE CAMBIO	113.642	-	113.642	34.778	-	34.778	1.469.618	234	1.469.852
Liquidación posición de cambio	15.510	-	15.510	5.693	-	5.693	924.800	-	924.800
Pérdidas varias de cambio	89.068	-	89.068	21.019	-	21.019	538.107	234	538.341
Variación del TC de recursos en M.E.	9.064	-	9.064	8.067	-	8.067	6.711	-	6.711
OTROS GASTOS DE OPERACION	2.183	24	2.207	660	29	690	3.740	45	3.785
Otros gastos de operación	2.183	24	2.207	660	29	690	3.740	45	3.785
PROVISIONES POR ACTIVOS RIESGOSOS	88.493	-	88.493	18.756	-	18.756	100.194	-	100.194
Provisiones sobre colocaciones	85.587	-	85.587	18.756	-	18.756	98.419	-	98.419
Provisiones sobre inversiones	477	-	477	-	-	-	203	-	203
Provisiones sobre bienes recibidos en pago	1.445	-	1.445	-	-	-	803	-	803
Provisiones por Riesgo-País	983	-	983	-	-	-	770	-	770
GASTOS DE APOYO OPERACIONAL	207.595	147	207.742	77.818	58	77.876	229.416	267	229.683
Gastos del personal y directorio	108.980	-	108.980	57.608	-	57.608	122.888	-	122.888
Remuneraciones y aportes patronales	83.644	-	83.644	46.282	-	46.282	99.191	-	99.191
Provisiones e indemnizaciones del personal	8.435	-	8.435	2.514	-	2.514	9.004	-	9.004
Gastos del directorio	1.581	-	1.581	55	-	55	772	-	772
Otros gastos del personal	15.319	-	15.319	8.758	-	8.758	13.922	-	13.922
Gastos de administración	76.482	147	76.629	12.923	58	12.981	77.205	267	77.472
Consumo de materiales	4.158	-	4.158	1.242	-	1.242	4.296	-	4.296
Reparación y mantención de activo fijo	5.031	-	5.031	2.046	-	2.046	9.871	-	9.871
Arrendos y seguros	8.742	-	8.742	908	-	908	14.657	-	14.657
Publicidad y propaganda	7.874	-	7.874	623	-	623	8.827	-	8.827
Multas aplicadas por Superbancos	10	-	10	1	-	1	4	-	4
Otros gastos de administración	50.667	147	50.813	8.103	58	8.162	39.550	267	39.816
Depreciaciones, amortizaciones y castigos	18.220	-	18.220	5.152	-	5.152	24.249	-	24.249
Depreciaciones	14.252	-	14.252	5.152	-	5.152	18.713	-	18.713
Amortizaciones	3.223	-	3.223	-	-	-	4.295	-	4.295
Castigos	744	-	744	-	-	-	1.241	-	1.241
Impuestos, contribuciones y aportes	3.913	-	3.913	2.134	-	2.134	5.074	-	5.074
Impuesto de timbre y estampillas	111	-	111	1	-	1	180	-	180
Contribuciones bienes raíces	1.148	-	1.148	492	-	492	1.308	-	1.308
Aporte Superbancos	1.863	-	1.863	746	-	746	2.151	-	2.151
Otros imptos. contrib. y aportes	791	-	791	896	-	896	1.435	-	1.435
GASTOS NO OPERACIONALES	15.168	448	15.617	2.999	-	2.999	13.030	10	13.040
Pérdidas por venta de activo fijo	13	-	13	43	-	43	1.058	-	1.058
Gastos varios	13.666	448	14.115	2.956	-	2.956	11.972	10	11.982
Provisiones de Sucursales en el Exterior	1.489	-	1.489	-	-	-	-	-	-
PERDIDAS POR INVERSIONES EN SOCIEDADES	1.393	-	1.393	111	-	111	418	-	418
CORRECCION MONETARIA	12.448	-	12.448	4.687	-	4.687	23.443	-	23.443
IMPUESTO A LA RENTA	-18	-	-18	12.919	-	12.919	3.485	-	3.485
PROVISIONES VOLUNTARIAS	9.575	-	9.575	700	-	700	1.640	-	1.640
TOTAL DE GASTOS	947.143	18.031	965.175	333.208	1.010	334.218	2.427.660	30.540	2.458.201
UTILIDAD (PERDIDA) NETA	20.425	39.373	59.799	4.696	8.135	12.831	16.913	78.870	95.783

GASTOS. JUNIO 2000 (en millones de pesos)

	SOCIEDADES FINANCIERAS			SISTEMA FINANCIERO		
	Moneda Chilena	Moneda Extranjera	Total	Moneda Chilena	Moneda Extranjera	Total
GASTOS DE OPERACION	23.931	-	23.931	2.907.677	48.650	2.956.327
INTERESES PAGADOS Y DEVENGADOS	21.249	-	21.249	838.209	47.640	885.849
Depósitos, captaciones y otras obligaciones	21.246	-	21.246	569.185	45.365	614.550
Depósitos y cuentas de ahorro a la vista	-	-	-	-	-	-
Dep. y Cap. a plazo pact. de 30 a 89 días	2.154	-	2.154	228.073	28.914	256.986
Dep. y Cap. a plazo pact. de 90 días a 1 año reajustables	61	-	61	118.588	-	118.588
Dep. y Cap. a plazo pact. de 90 días a 1 año no reajustables	430	-	430	1.104	11.065	12.169
Dep. y Cap. a plazo pact. a más de 1 año reajustables	2.147	-	2.147	111.090	-	111.090
Dep. y Cap. a plazo pact. a más de 1 año no reajustables	16.241	-	16.241	22.891	570	23.462
Depósitos de ahorro a plazo	-	-	-	39.919	-	39.919
Otros	212	-	212	47.520	4.816	52.337
Obligaciones por pactos de retrocompra	-	-	-	42.978	-	42.978
Obligaciones por letras de crédito	-	-	-	172.845	-	172.845
Préstamos y otras obligaciones contraídas en el país	3	-	3	33.066	178	33.244
Préstamos obtenidos en el Banco Central	1	-	1	2.205	1	2.206
Préstamos del Banco Central por reprogramación de deudas	-	-	-	900	-	900
Préstamos de instituciones financieras	2	-	2	22.223	74	22.297
Otros	-	-	-	7.738	103	7.841
Préstamos y otras obligaciones contraídas en el exterior	-	-	-	19.589	2.085	21.673
Préstamos de bancos del exterior	-	-	-	18.003	1.608	19.611
Préstamos de oficinas del mismo banco	-	-	-	1.504	460	1.964
Otros	-	-	-	81	16	98
Intereses por otras operaciones	-	-	-	547	12	559
REAJUSTES PAGADOS Y DEVENGADOS	1.610	-	1.610	416.186	-	416.186
Depósitos, captaciones y otras obligaciones	1.610	-	1.610	269.264	-	269.264
Depósitos y captaciones a plazo pactados hasta 1 año	57	-	57	108.327	-	108.327
Depósitos y captaciones a plazo pactados a más de 1 año	1.402	-	1.402	86.606	-	86.606
Otros depósitos, captaciones y obligaciones	152	-	152	74.330	-	74.330
Obligaciones por pactos de retrocompra	-	-	-	3.615	-	3.615
Obligaciones por letras de crédito	-	-	-	131.371	-	131.371
Préstamos y otras obligaciones contraídas en el país	-	-	-	9.309	-	9.309
Préstamos obtenidos en el Banco Central	-	-	-	1.386	-	1.386
Préstamos de Banco Central por reprogramación de deudas	-	-	-	1.385	-	1.385
Préstamos de instituciones financieras	-	-	-	1.199	-	1.199
Otros préstamos y obligaciones	-	-	-	5.340	-	5.340
Reajustes por otras operaciones	-	-	-	2.626	-	2.626
COMISIONES PAGADAS Y DEVENGADAS	-	-	-	19.886	316	20.202
Préstamos y otras obligaciones contraídas en el país	-	-	-	207	-	207
Préstamos y otras obligaciones contraídas en el exterior	-	-	-	19	120	138
Otras comisiones	-	-	-	19.661	196	19.857
PERDIDAS POR DIFERENCIAS DE PRECIO	30	-	30	7.733	362	8.095
Intermediación de efect. de comercio de la cartera de coloc.	-	-	-	1.449	4	1.453
Intermediación de doctos. emitidos por el Banco Central	23	-	23	1.047	-	1.047
Intermediación de doctos. emitidos por organismos fiscales	-	-	-	9	-	9
Intermediación de valores y otros documentos	7	-	7	865	358	1.222
Ajuste a valor de mercado de inversiones transables	-	-	-	4.365	-	4.365
PERDIDAS DE CAMBIO	-	-	-	1.618.038	235	1.618.272
Liquidación posición de cambio	-	-	-	946.002	-	946.002
Pérdidas varias de cambio	-	-	-	648.194	235	648.428
Variación del TC de recursos en M.E.	-	-	-	23.842	-	23.842
OTROS GASTOS DE OPERACION	1.042	-	1.042	7.625	98	7.723
Otros gastos de operación	1.042	-	1.042	7.625	98	7.723
PROVISIONES POR ACTIVOS RIESGOSOS	40.294	-	40.294	247.737	-	247.737
Provisiones sobre colocaciones	40.238	-	40.238	242.999	-	242.999
Provisiones sobre inversiones	-	-	-	680	-	680
Provisiones sobre bienes recibidos en pago	56	-	56	2.305	-	2.305
Provisiones por Riesgo-País	-	-	-	1.752	-	1.752
GASTOS DE APOYO OPERACIONAL	14.341	-	14.341	529.170	472	529.642
Gastos del personal y directorio	8.566	-	8.566	298.042	-	298.042
Remuneraciones y aportes patronales	5.221	-	5.221	234.338	-	234.338
Provisiones e indemnizaciones del personal	1.996	-	1.996	21.949	-	21.949
Gastos del directorio	3	-	3	2.411	-	2.411
Otros gastos del personal	1.346	-	1.346	39.345	-	39.345
Gastos de administración	4.589	-	4.589	171.199	472	171.671
Consumo de materiales	266	-	266	9.961	-	9.962
Reparación y mantención de activo fijo	393	-	393	17.341	-	17.341
Arrendos y seguros	1.955	-	1.955	26.261	-	26.261
Publicidad y propaganda	392	-	392	17.717	-	17.717
Multas aplicadas por Superbancos	4	-	4	18	-	18
Otros gastos de administración	1.580	-	1.580	99.900	472	100.371
Depreciaciones, amortizaciones y castigos	1.090	-	1.090	48.711	-	48.711
Depreciaciones	486	-	486	38.604	-	38.604
Amortizaciones	604	-	604	8.122	-	8.122
Castigos	-	-	-	1.985	-	1.985
Impuestos, contribuciones y aportes	97	-	97	11.218	-	11.218
Impuesto de timbre y estampillas	-	-	-	292	-	292
Contribuciones bienes raíces	15	-	15	2.963	-	2.963
Aporte Superbancos	67	-	67	4.826	-	4.826
Otros imptos. contrib. y aportes	15	-	15	3.137	-	3.137
GASTOS NO OPERACIONALES	333	-	333	31.530	459	31.989
Pérdidas por venta de activo fijo	18	-	18	1.131	-	1.131
Gastos varios	315	-	315	28.910	459	29.369
Provisiones de Sucursales en el Exterior	-	-	-	1.489	-	1.489
PERDIDAS POR INVERSIONES EN SOCIEDADES	-	-	-	1.921	-	1.921
CORRECCION MONETARIA	438	-	438	41.015	-	41.015
IMPUESTO A LA RENTA	-3.984	-	-3.984	12.402	-	12.402
PROVISIONES VOLUNTARIAS	-	-	-	11.915	-	11.915
TOTAL DE GASTOS	75.354	-	75.354	3.783.366	49.581	3.832.947
UTILIDAD (PERDIDA) NETA	-	-	-	19.459	126.378	145.837

ESTADOS DE SITUACION Y CUENTAS DE ORDEN DE LAS INSTITUCIONES FINANCIERAS. JUNIO 2000
ACTIVOS (saldos a fin de mes en millones de pesos)

	ABN Amro Bank	American Express	Banco Bice	Banco de A. Edwards	Banco de Chile	Banco de Crédito e Inversiones
ACTIVO CIRCULANTE	434.451	110.017	1.033.961	2.547.703	4.369.629	3.003.379
Fondos disponibles	48.145	65.331	160.446	219.567	346.800	331.913
Caja	2.026	468	4.833	21.984	52.915	47.354
Depósitos en el Banco Central	5.160	1.691	16.304	22.151	18.204	3.512
Documentos a cargo de otros bancos (canje)	32.510	22.342	137.343	167.312	269.583	269.353
Depósitos en bancos comerciales y Bco. del Estado	34	5	103	196	17	671
Depósitos en el exterior	8.416	40.825	1.862	7.924	6.082	11.023
Colocaciones	291.083	42.725	727.453	2.048.972	3.256.679	2.222.923
COLOCACIONES EFECTIVAS	266.311	35.802	557.981	1.465.393	2.096.257	1.575.926
Colocaciones pactadas hasta 1 año plazo	167.380	28.777	319.167	949.943	1.159.888	909.819
Deudores en cuentas corrientes	9.362	71	20.219	71.649	130.299	100.288
Préstamos comerciales	90.720	16.020	185.561	694.113	701.421	426.742
Préstamos de consumo	2.079	-	1.491	35.776	59.987	42.287
Préstamos a instituciones financieras	-	-	9.493	12.071	920	135.532
Créditos para importación	8.494	4.327	45.143	34.838	84.872	62.399
Créditos para exportación	56.691	8.359	57.233	101.166	182.016	142.306
Varios deudores	34	-	26	331	373	266
Colocaciones pactadas a más de 1 año plazo	98.932	7.025	238.814	515.450	936.369	666.107
Préstamos comerciales	22.919	6.696	136.116	354.112	634.107	391.314
Préstamos de consumo	2.899	-	2.422	89.677	122.875	90.835
Préstamos a instituciones financieras	-	-	-	-	-	-
Créditos para importación	-	-	-	-	1.258	277
Créditos para exportación	25.584	329	1.542	-	26.592	5.987
Préstamos productivos reprogramados	-	-	-	201	543	73
Dividendos hipotecarios reprogramados	-	-	486	2.337	3.835	5.626
Préstamos hipotecarios para vivienda	1.145	-	30.914	3.928	16.784	135.264
Préstamos hipotecarios endosables para vivienda	21.587	-	30.528	64.251	106.281	34.576
Préstamos hipotecarios endosables para fines gales.	24.798	-	36.807	944	24.093	2.156
COLOCACIONES EN LETRAS DE CREDITO	76	-	15.292	404.841	719.338	351.367
Préstamos para fines generales en LC	-	-	10.587	289.549	385.995	177.715
Préstamos para vivienda en LC	73	-	4.672	114.565	331.902	172.776
Dividendos por cobrar	3	-	34	727	1.441	877
CONTRATOS DE LEASING	-	-	39.478	-	166.062	74.674
COLOCACIONES VENCIDAS	2.080	33	3.797	71.808	40.702	37.534
Créditos comerciales vencidos	2.023	33	3.677	69.710	32.009	32.445
Créditos de consumo vencidos	42	-	4	994	2.467	1.294
Créditos hipotecarios vencidos	14	-	20	1.104	4.524	3.533
Contratos de leasing	-	-	96	-	1.702	261
COLOCACIONES CONTINGENTES	22.616	6.890	110.905	106.930	234.322	183.422
Colocaciones pactadas hasta 1 año plazo	12.759	6.890	95.300	88.668	127.579	103.024
Deudores por BG y consignaciones judiciales	1.159	23	54.920	56.168	66.775	59.115
Deudores por avales y fianzas	781	22	10.278	14.483	5.910	13.332
Deudores por CC simples o documentarias	6.316	3.990	25.042	13.727	45.616	25.472
Deudores por CC del exterior confirmadas	4.502	2.856	5.061	4.291	9.277	5.106
Colocaciones pactadas a más de 1 año plazo	9.858	-	15.605	18.261	106.743	80.397
Deudores por BG y consignaciones judiciales	9.858	-	-	-	46.936	250
Deudores por avales y fianzas	-	-	15.605	18.261	59.807	80.147
Operaciones con pacto de retrocompra	-	-	-	26.548	1.499	14.243
Compra de doctos. con pacto de retroc. a inst. financ.	-	-	-	1.991	-	-
Compra de doctos. con pacto de retroc. a terceros	-	-	-	24.557	1.499	14.243
Inversiones	95.212	1.960	146.012	252.508	764.330	434.142
INVERSIONES FINANCIERAS	94.824	1.960	143.511	243.701	744.951	427.761
Doctos. emitidos por el B. Central con merc. secund.	52.401	446	32.447	30.342	107.775	254.440
Doctos. emitidos por el B. Central sin merc. secund.	1.062	-	-	5.151	376.285	-
Doctos. emitidos por organismos fiscales	7.524	-	9.448	486	449	1.140
Doctos. emitidos por otras inst. financ. del país	45	-	42.580	35.932	1.262	45.321
Inversiones en el exterior	-	-	21.732	115.257	137.721	36.246
Otras inversiones financieras	-	-	3.777	7.446	63.827	22.130
Inversiones financieras intermediadas	33.847	1.502	31.608	48.767	73.128	68.320
Ajuste a valor de mercado de invers. transables	-55	12	1.919	320	-15.496	164
OTRAS INVERSIONES	388	-	2.502	8.807	19.379	6.381
Activos para leasing	-	-	1.915	392	16.393	4.758
Bienes recibidos en pago o adjudicados	385	-	577	8.408	2.939	1.618
Depósitos en garantía y obligados en el Banco Central	-	-	-	-	-	-
Otras inversiones no financieras	2	-	10	7	46	5
Intereses por cobrar otras operaciones	11	-	50	107	321	158
OTRAS CUENTAS DEL ACTIVO	585.107	845.639	252.327	667.199	332.831	1.379.764
Saldos con sucursales en el país	-	-	91	-	1.758	-
Operaciones pendientes	130	71	61	79	6.076	5.719
Cuentas diversas	31.731	33.529	27.873	29.889	52.304	50.107
Activo transitorio	2.289	19	1.878	7.175	5.604	13.159
Operaciones a futuro	550.957	812.020	222.425	630.056	238.312	1.306.856
Sucursales en el Exterior	-	-	-	-	28.776	3.923
ACTIVO FIJO	4.805	453	22.879	73.425	96.924	107.657
Activo fijo físico	4.499	438	10.013	50.477	78.498	90.335
Inversiones en sociedades	306	16	12.867	22.948	18.426	17.322
CUENTAS DE AJUSTE Y CONTROL	571.439	861.493	275.333	408.026	711.263	316.668
Conversiones y cambio divisas sujetas a posición	18.843	33.815	1.871	184.942	198.364	114.566
Conversión y cambio otras operaciones	529.491	789.594	231.741	205.242	465.841	186.912
Equiv. reservas y provisiones en moneda extranjera	-	4.619	35.412	2.250	30.286	8.317
Cuentas varias de control	23.105	33.465	6.310	15.592	16.772	6.873
CUENTAS DE GASTOS	43.616	81.892	56.326	159.793	255.283	174.839
TOTAL ACTIVO	1.639.418	1.899.494	1.640.827	3.856.146	5.765.929	4.982.305
CUENTAS DE ORDEN	697.547	121.154	2.119.271	4.911.668	16.104.615	4.709.501
Colocaciones recompradas al B.C.	-	-	-	559	26.840	-
Otras cuentas de orden	697.547	121.154	2.119.271	4.911.109	16.077.775	4.709.501

Comprende moneda chilena y extranjera. La moneda extranjera se ha convertido al tipo de cambio de representación contable: \$ 538,61 por US\$ 1.

PASIVOS. JUNIO 2000 (saldos a fin de mes en millones de pesos)

	ABN Amro Bank	American Express	Banco Bice	Banco de A. Edwards	Banco de Chile	Banco de Crédito e Inversiones
PASIVO CIRCULANTE	381.818	63.307	936.965	2.294.979	3.973.477	2.802.063
Depósitos, captaciones y otras obligaciones	248.247	45.090	654.466	1.628.972	2.639.394	1.975.712
Saldos pactados hasta 1 año plazo	171.385	45.090	436.216	1.314.550	2.284.793	1.625.516
Acreedores en cuentas corrientes	21.150	1.372	62.439	212.115	492.684	403.944
Otros saldos acreedores a la vista	23.950	22.950	99.582	138.852	172.424	313.789
Cuentas de depósito a la vista	47	-	491	6.358	13.202	-
Depósitos y captaciones a plazo de 30 a 89 días	75.058	462	143.354	536.914	738.959	452.034
Depósitos y captaciones a plazo de 90 días a 1 año	49.571	20.215	127.115	351.367	780.868	385.346
Otros saldos acreedores a plazo	190	-	11	329	651	741
Depósitos de ahorro a plazo	-	-	2.282	66.933	78.502	63.841
Cuentas y documentos por pagar	1.419	90	942	1.682	7.502	5.821
Saldos pactados a más de 1 año plazo	76.862	-	218.250	314.423	354.601	350.196
Depósitos y captaciones	76.862	-	157.407	313.605	353.372	312.180
Documentos por pagar	-	-	1	818	505	-
Obligaciones por bonos	-	-	60.843	-	723	38.017
Operaciones con pacto de retrocompra	33.804	1.501	33.307	62.647	73.536	68.960
Venta a inst. financ. de doctos. con pacto de retrocompra	-	-	-	-	154	-
Venta a terceros de doctos. con pacto de retrocompra	33.804	1.501	33.307	62.647	73.382	68.960
Obligaciones por letras de crédito	87	-	15.870	427.454	756.783	359.008
LC en circulación con amortización indirecta	-	-	-	-	-	-
LC en circulación con amortización directa	85	-	15.694	422.175	746.022	358.082
Cuponos por vencer	2	-	176	5.280	10.761	927
Préstamos y otras obligaciones contraídas en el país	74.399	3.572	89.239	63.939	81.409	133.188
Saldos pactados hasta 1 año plazo	50.330	3.572	75.150	46.633	46.973	108.401
Adeudado al Banco Central	-	-	-	-	-	-
Adeudado al Banco del Estado	-	-	25.601	-	4.490	-
Adeudado a otras instituciones financieras	14.400	-	48.705	41.273	31.224	100.651
Otras obligaciones	35.930	3.572	844	5.360	11.258	7.750
Saldos pactados a más de 1 año plazo	24.069	-	14.089	17.306	34.436	24.787
Adeudado al Banco Central	-	-	-	-	-	-
Adeudado al Banco del Estado	-	-	-	-	-	5.678
Adeudado a otras instituciones financieras	1.054	-	-	-	-	1.238
Línea de crédito para reprogramación de deudas	-	-	460	2.582	2.971	5.741
Otras obligaciones	23.015	-	13.629	14.724	31.465	12.130
Préstamos y otras obligac. contraídas en el exterior	2.677	6.254	32.799	5.138	186.363	81.744
Saldos pactados hasta 1 año plazo	1.680	6.254	29.994	5.138	10.414	6.937
Adeud. a bancos del ext. por financ. de import. y export.	1.106	38	22.281	4.283	9.009	4.968
Adeud. a bancos del ext. por otras obligaciones	575	-	6.185	855	371	391
Adeud. a oficinas del mismo banco	-	6.215	-	-	1.001	-
Corresponsales ALADI-Banco Central	-	-	1.527	-	33	1.578
Otros préstamos y obligaciones	-	-	-	-	-	-
Saldos pactados a más de 1 año plazo	996	-	2.806	-	175.949	74.807
Adeudado a bancos del exterior	996	-	2.806	-	175.949	74.807
Adeudado a oficinas del mismo banco	-	-	-	-	-	-
Corresponsales ALADI-Banco Central	-	-	-	-	-	-
Otros préstamos y obligaciones	-	-	-	-	-	-
Obligaciones contingentes	22.605	6.890	111.284	106.828	235.863	183.450
Saldos pactados hasta 1 año plazo	12.748	6.890	95.705	88.635	112.150	103.249
BG enteradas con pagarés	1.158	23	54.901	56.058	49.199	59.034
Obligaciones por avales y fianzas	773	22	10.233	14.478	5.910	13.291
CC simples o documentarias	6.315	3.990	25.510	13.809	47.764	25.818
CC del exterior confirmadas	4.502	2.856	5.061	4.291	9.277	5.106
Saldos pactados a más de 1 año plazo	9.857	-	15.579	18.193	123.713	80.201
BG enteradas con pagarés	9.857	-	-	-	64.045	250
Obligaciones por avales y fianzas	-	-	15.579	18.193	59.668	79.951
Intereses por pagar de otras operaciones	-	-	-	-	129	-
OTRAS CUENTAS DEL PASIVO	562.413	839.710	281.441	705.834	380.514	1.442.470
Saldos con sucursales en el país	-	-	-	359	2.179	8
Operaciones pendientes	813	1	11	150	2.927	3.091
Cuentas diversas	11.867	28.742	23.326	16.745	43.009	48.438
Pasivo transitorio	27	154	454	5.593	6.427	1.337
Operaciones a futuro	549.706	810.813	223.863	631.872	238.023	1.310.076
Bonos subordinados	-	-	33.786	51.115	87.949	79.520
PROVISIONES	3.678	847	16.234	76.284	111.385	58.408
Provisiones sobre colocaciones	3.631	692	15.120	74.228	70.653	53.994
Provisiones para créditos hipotecarios para vivienda	48	-	113	737	1.343	1.175
Provisiones sobre inversiones	-	-	-	-	-	-
Provisiones por bienes recibidos en pago	-	-	-	770	-	-
Provisiones por Riesgo-Pais	-	-	-	549	-	639
Provisiones voluntarias	-	155	1.000	-	39.389	2.600
CAPITAL Y RESERVAS	72.756	51.786	71.063	216.089	293.237	178.732
Capital pagado	48.694	44.671	22.571	208.323	221.416	44.009
Reserva de revalorización del capital pagado	-	-	-	-	-	-
Otras reservas	22.412	5.902	46.619	2.618	66.135	129.816
Otras cuentas patrimoniales	-56	-	98	-	-1.207	561
Revalorización provisional del capital propio	1.707	1.214	1.774	5.147	6.893	4.346
CUENTAS DE AJUSTE Y CONTROL	571.453	861.493	275.348	408.107	711.024	316.684
Conversión y cambio divisas sujetas a posición	18.843	33.815	1.871	184.942	198.364	114.566
Conversión y cambio otras operaciones	529.491	789.551	231.741	205.243	465.841	186.912
Divisas autorizadas como reservas o provisiones	-	4.619	35.412	2.250	30.286	8.317
Cuentas varias de control	23.119	33.508	6.324	15.672	16.532	6.889
CUENTAS DE INGRESOS	47.300	82.351	59.777	154.852	296.292	183.949
TOTAL PASIVO	1.639.418	1.899.494	1.640.827	3.856.146	5.765.929	4.982.305

ESTADOS DE SITUACION Y CUENTAS DE ORDEN DE LAS INSTITUCIONES FINANCIERAS. JUNIO 2000
ACTIVOS (saldos a fin de mes en millones de pesos)

	Banco de la Nac. Argentina	Banco del Desarrollo	Banco del Estado	Banco do Brasil	Banco do Estado de Sao Paulo	Banco Exterior
ACTIVO CIRCULANTE	14.890	1.125.799	5.321.432	57.893	16.351	12.092
Fondos disponibles	447	26.750	121.504	4.598	5.231	12.092
Caja	44	6.713	43.317	187	39	-
Depósitos en el Banco Central	173	3.723	7.163	673	2.290	-
Documentos a cargo de otros bancos (carje)	41	15.552	57.991	95	24	-
Depósitos en bancos comerciales y Bco. del Estado	1	30	193	21	23	12.092
Depósitos en el exterior	188	731	12.841	3.622	2.855	-
Colocaciones	12.574	989.316	3.305.790	53.148	11.121	-
COLOCACIONES EFECTIVAS	11.237	635.597	2.003.393	48.034	10.566	-
Colocaciones pactadas hasta 1 año plazo	10.524	405.332	1.024.040	37.866	10.566	-
Deudores en cuentas corrientes	129	16.183	43.856	302	5	-
Préstamos comerciales	2.100	312.531	480.782	10.848	1.922	-
Préstamos de consumo	3	3.438	13.665	1	-	-
Préstamos a instituciones financieras	5.541	50.417	425.676	9.008	1.409	-
Créditos para importación	149	9.007	5.105	1.871	587	-
Créditos para exportación	2.598	13.275	54.202	15.835	6.643	-
Varios deudores	4	479	755	2	-	-
Colocaciones pactadas a más de 1 año plazo	713	230.265	979.353	10.168	-	-
Préstamos comerciales	181	106.969	655.504	9.075	-	-
Préstamos de consumo	119	35.318	127.512	48	-	-
Préstamos a instituciones financieras	-	-	1.015	-	-	-
Créditos para importación	11	905	20	1.045	-	-
Créditos para exportación	403	3.374	139	-	-	-
Préstamos productivos reprogramados	-	118	231	-	-	-
Dividendos hipotecarios reprogramados	-	-	20.358	-	-	-
Préstamos hipotecarios para vivienda	-	27.209	21.634	-	-	-
Préstamos hipotecarios endosables para vivienda	-	48.548	117.502	-	-	-
Préstamos hipotecarios endosables para fines gales.	-	7.823	35.438	-	-	-
COLOCACIONES EN LETRAS DE CREDITO	-	283.190	1.122.266	-	-	-
Préstamos para fines generales en LC	-	154.280	36.342	-	-	-
Préstamos para vivienda en LC	-	127.996	1.083.281	-	-	-
Dividendos por cobrar	-	914	2.644	-	-	-
CONTRATOS DE LEASING	-	-	45.261	-	-	-
COLOCACIONES VENCIDAS	550	47.168	45.246	4.101	-	-
Créditos comerciales vencidos	550	46.138	40.635	4.098	-	-
Créditos de consumo vencidos	-	168	523	3	-	-
Créditos hipotecarios vencidos	-	861	3.078	-	-	-
Contratos de leasing	-	-	1.010	-	-	-
COLOCACIONES CONTINGENTES	786	23.361	89.624	1.013	555	-
Colocaciones pactadas hasta 1 año plazo	214	13.647	9.518	907	499	-
Deudores por BG y consignaciones judiciales	78	7.707	5.401	59	12	-
Deudores por avales y fianzas	-	3.762	-	-	26	-
Deudores por CC simples o documentarias	32	2.096	3.758	848	81	-
Deudores por CC del exterior confirmadas	104	82	358	-	380	-
Colocaciones pactadas a más de 1 año plazo	572	9.714	80.106	106	56	-
Deudores por BG y consignaciones judiciales	572	7.480	14.309	106	56	-
Deudores por avales y fianzas	-	2.234	65.797	106	-	-
Operaciones con pacto de retrocompra	-	-	41.473	-	-	-
Compra de doctos. con pacto de retroc. a inst. financ.	-	-	-	-	-	-
Compra de doctos. con pacto de retroc. a terceros	-	-	41.473	-	-	-
Inversiones	1.869	109.733	1.852.484	146	-	-
INVERSIONES FINANCIERAS	1.869	96.959	1.845.376	145	-	-
Doctos. emitidos por el B. Central con merc. secund.	-	70.018	1.310.064	145	-	-
Doctos. emitidos por el B. Central sin merc. secund.	1.616	-	-	-	-	-
Doctos. emitidos por organismos fiscales	-	314	95.924	-	-	-
Doctos. emitidos por otras inst. financ. del país	-	1.146	40.728	-	-	-
Inversiones en el exterior	-	-	175.214	-	-	-
Otras inversiones financieras	-	12.190	81.851	-	-	-
Inversiones financieras intermediadas	253	13.313	124.513	-	-	-
Ajuste a valor de mercado de invers. transables	-	-23	17.082	-	-	-
OTRAS INVERSIONES	-	12.775	7.107	1	-	-
Activos para leasing	-	-	2.516	-	-	-
Bienes recibidos en pago o adjudicados	-	12.772	4.567	-	-	-
Depósitos en garantía y obligados en el Banco Central	-	-	-	-	-	-
Otras inversiones no financieras	-	3	25	1	-	-
Intereses por cobrar otras operaciones	-	-	182	1	-	-
OTRAS CUENTAS DEL ACTIVO	34	384.348	458.013	3.185	74	30
Saldos con sucursales en el país	-	-	-	-	-	-
Operaciones pendientes	5	137	1.525	6	-	-
Cuentas diversas	21	35.589	55.455	481	57	27
Activo transitorio	9	7.474	12.296	63	18	3
Operaciones a futuro	-	341.147	388.737	2.634	-	-
Sucursales en el Exterior	-	-	-	-	-	-
ACTIVO FIJO	1.047	32.435	110.446	326	1.370	-
Activo fijo físico	1.033	26.071	99.667	310	1.354	-
Inversiones en sociedades	14	6.364	10.779	16	16	-
CUENTAS DE AJUSTE Y CONTROL	2.830	372.594	450.587	23.027	11.650	-
Conversiones y cambio divisas sujetas a posición	2.706	27.501	132.165	7.064	4.992	-
Conversión y cambio otras operaciones	124	327.661	257.172	5.688	5.372	-
Equiv. reservas y provisiones en moneda extranjera	-	991	60.855	10.275	1.285	-
Cuentas varias de control	-	16.440	395	-	-	-
CUENTAS DE GASTOS	754	143.115	334.218	5.059	532	3.361
TOTAL ACTIVO	19.556	2.058.291	6.674.696	89.490	29.977	15.483
CUENTAS DE ORDEN	40.287	3.312.405	6.335.425	92.419	27.498	13.755
Colocaciones recompradas al B.C.	-	-	-	-	-	-
Otras cuentas de orden	40.287	3.312.405	6.335.425	92.419	27.498	13.755

PASIVOS. JUNIO 2000 (saldos a fin de mes en millones de pesos)

	Banco de la Nac. Argentina	Banco del Desarrollo	Banco del Estado	Banco do Brasil	Banco do Estado de Sao Paulo	Banco Exterior
PASIVO CIRCULANTE	4.104	1.028.511	5.003.864	34.385	3.949	285
Depósitos, captaciones y otras obligaciones	2.168	609.577	3.310.982	32.181	410	285
Saldos pactados hasta 1 año plazo	2.168	557.545	2.979.247	22.089	410	285
Acreedores en cuentas corrientes	765	37.161	637.967	965	139	-
Otros saldos acreedores a la vista	372	43.305	310.749	342	43	38
Cuentas de depósito a la vista	-	680	41.598	-	-	-
Depósitos y captaciones a plazo de 30 a 89 días	1.007	190.264	343.769	3.440	214	-
Depósitos y captaciones a plazo de 90 días a 1 año	18	241.754	41.558	17.293	-	-
Otros saldos acreedores a plazo	-	538	1.279	-	-	-
Depósitos de ahorro a plazo	-	42.240	1.601.400	-	-	-
Cuentas y documentos por pagar	5	1.602	926	48	15	247
Saldos pactados a más de 1 año plazo	-	52.032	331.735	10.093	-	-
Depósitos y captaciones	-	51.970	287.623	10.076	-	-
Documentos por pagar	-	-	642	17	-	-
Obligaciones por bonos	-	62	43.470	-	-	-
Operaciones con pacto de retrocompra	253	13.332	126.660	-	-	-
Venta a inst. financ. de doctos. con pacto de retrocompra	-	-	60.917	-	-	-
Venta a terceros de doctos. con pacto de retrocompra	253	13.332	65.743	-	-	-
Obligaciones por letras de crédito	-	287.136	1.165.343	-	-	-
LC en circulación con amortización indirecta	-	-	-	-	-	-
LC en circulación con amortización directa	-	286.291	1.147.375	-	-	-
Cupones por vencer	-	845	17.969	-	-	-
Préstamos y otras obligaciones contraídas en el país	898	76.368	158.012	394	2.984	-
Saldos pactados hasta 1 año plazo	732	25.374	125.219	394	2.984	-
Adeudado al Banco Central	-	-	12.003	-	-	-
Adeudado al Banco del Estado	-	21.805	-	-	-	-
Adeudado a otras instituciones financieras	34	3.001	111.817	-	2.506	-
Otras obligaciones	698	568	1.399	394	478	-
Saldos pactados a más de 1 año plazo	166	50.994	32.793	-	-	-
Adeudado al Banco Central	-	4.905	18.829	-	-	-
Adeudado al Banco del Estado	-	654	-	-	-	-
Adeudado a otras instituciones financieras	-	-	1.096	-	-	-
Línea de crédito para reprogramación de deudas	-	-	9.237	-	-	-
Otras obligaciones	166	45.435	3.632	-	-	-
Préstamos y otras obligac. contraídas en el exterior	-	18.650	153.242	796	-	-
Saldos pactados hasta 1 año plazo	-	6.351	721	388	-	-
Adeud. a bancos del ext. por financ. de import. y export.	-	6.308	602	-	-	-
Adeud. a bancos del ext. por otras obligaciones	-	-	1	-	-	-
Adeud. a oficinas del mismo banco	-	-	-	11	-	-
Corresponsales ALADI-Banco Central	-	42	119	376	-	-
Otros préstamos y obligaciones	-	-	-	-	-	-
Saldos pactados a más de 1 año plazo	-	12.299	152.521	408	-	-
Adeudado a bancos del exterior	-	11.488	150.952	-	-	-
Adeudado a oficinas del mismo banco	-	-	-	-	-	-
Corresponsales ALADI-Banco Central	-	-	-	408	-	-
Otros préstamos y obligaciones	-	812	1.569	-	-	-
Obligaciones contingentes	784	23.448	89.624	1.013	555	-
Saldos pactados hasta 1 año plazo	214	13.874	9.571	907	499	-
BG enteradas con pagarés	78	7.939	5.085	59	12	-
Obligaciones por avales y fianzas	-	3.757	-	-	26	-
CC simples o documentarias	32	2.095	4.128	848	81	-
CC del exterior confirmadas	104	82	358	-	380	-
Saldos pactados a más de 1 año plazo	571	9.574	80.053	106	56	-
BG enteradas con pagarés	571	7.347	14.517	-	56	-
Obligaciones por avales y fianzas	-	2.227	65.536	106	-	-
Intereses por pagar de otras operaciones	-	-	-	-	-	-
OTRAS CUENTAS DEL PASIVO	614	400.898	509.013	3.641	229	-
Saldos con sucursales en el país	-	-	1.449	-	-	-
Operaciones pendientes	1	59	473	-	-	-
Cuentas diversas	611	19.812	51.217	943	19	-
Pasivo transitorio	2	2.188	2.601	2	210	-
Operaciones a futuro	-	342.186	394.112	2.696	-	-
Bonos subordinados	-	36.653	59.161	-	-	-
PROVISIONES	338	45.469	68.960	4.849	94	-
Provisiones sobre colocaciones	320	39.834	58.281	4.785	84	-
Provisiones para créditos hipotecarios para vivienda	-	3.157	9.967	-	-	-
Provisiones sobre inversiones	-	-	-	-	-	-
Provisiones por bienes recibidos en pago	-	1.316	-	-	-	-
Provisiones por Riesgo-País	2	23	12	64	10	-
Provisiones voluntarias	16	1.138	700	-	-	-
CAPITAL Y RESERVAS	10.900	64.920	295.540	20.120	13.349	13.633
Capital pagado	7.551	63.374	4.000	6.172	6.469	12.116
Reserva de revalorización del capital pagado	-	-	4.604	-	-	-
Otras reservas	3.093	36	278.925	13.476	6.567	1.197
Otras cuentas patrimoniales	-	-59	384	-	-	-
Revalorización provisional del capital propio	255	1.568	7.627	472	313	320
CUENTAS DE AJUSTE Y CONTROL	2.830	372.618	450.271	23.029	11.650	-
Conversión y cambio divisas sujetas a posición	2.706	27.501	132.165	7.064	4.992	-
Conversión y cambio otras operaciones	124	327.661	257.172	5.689	5.372	-
Divisas autorizadas como reservas o provisiones	-	991	60.855	10.275	1.285	-
Cuentas varias de control	-	16.464	79	-	-	-
CUENTAS DE INGRESOS	770	145.875	347.049	3.465	706	1.565
TOTAL PASIVO	19.556	2.058.291	6.674.696	89.490	29.977	15.483

ESTADOS DE SITUACION Y CUENTAS DE ORDEN DE LAS INSTITUCIONES FINANCIERAS. JUNIO 2000
ACTIVOS (saldos a fin de mes en millones de pesos)

	Banco Falabella	Banco Internacional	Banco Santander	Banco Santiago	Banco Security	Banco Sud Americano
ACTIVO CIRCULANTE	52.512	146.809	4.678.434	5.092.842	793.646	1.370.462
Fondos disponibles	6.741	16.782	489.208	498.046	67.675	206.000
Caja	459	1.847	53.423	70.619	3.054	15.655
Depósitos en el Banco Central	266	6.591	24.311	14.895	8.120	14.287
Documentos a cargo de otros bancos (canje)	5.501	6.592	378.750	383.972	48.392	155.467
Depósitos en bancos comerciales y Bco. del Estado	75	2	722	200	29	407
Depósitos en el exterior	440	1.751	32.002	28.361	8.080	20.183
Colocaciones	13.464	124.377	3.063.983	4.109.728	645.648	972.630
COLOCACIONES EFECTIVAS	13.423	102.306	2.111.382	2.880.517	582.276	587.171
Colocaciones pactadas hasta 1 año plazo	5.874	88.660	984.142	1.714.509	310.966	357.938
Deudores en cuentas corrientes	-	3.120	87.007	191.952	12.086	31.593
Préstamos comerciales	-	69.287	529.015	1.146.710	215.497	211.365
Préstamos de consumo	5.874	156	147.618	97.120	812	21.094
Préstamos a instituciones financieras	-	4.001	8.502	10.072	-	7.000
Créditos para importación	-	10.879	73.472	111.655	22.584	24.325
Créditos para exportación	-	1.177	138.195	156.481	59.968	61.788
Varios deudores	-	40	333	520	19	773
Colocaciones pactadas a más de 1 año plazo	7.549	13.646	1.127.240	1.166.008	271.310	229.233
Préstamos comerciales	-	12.763	661.126	513.871	227.278	179.968
Préstamos de consumo	7.549	442	162.948	186.482	1.085	25.487
Préstamos a instituciones financieras	-	427	1.820	19	-	-
Créditos para importación	-	-	59	33	-	-
Créditos para exportación	-	-	77.989	7.307	7.518	6.126
Préstamos productivos reprogramados	-	13	117	53	-	120
Dividendos hipotecarios reprogramados	-	-	5.781	20.127	-	2.181
Préstamos hipotecarios para vivienda	-	-	110.394	26.515	6.397	3.369
Préstamos hipotecarios endosables para vivienda	-	-	107.007	296.870	23.936	11.983
Préstamos hipotecarios endosables para fines grales.	-	-	-	114.730	5.096	-
COLOCACIONES EN LETRAS DE CREDITO	-	9.064	506.014	878.403	3.570	259.042
Préstamos para fines generales en LC	-	7.243	182.399	475.446	3.253	146.478
Préstamos para vivienda en LC	-	1.784	322.615	401.984	316	111.861
Dividendos por cobrar	-	37	1.000	973	1	703
CONTRATOS DE LEASING	-	-	93.891	-	-	28.757
COLOCACIONES VENCIDAS	41	3.461	54.182	60.524	3.271	38.458
Créditos comerciales vencidos	-	3.453	45.908	51.215	3.208	33.310
Créditos de consumo vencidos	41	1	3.969	1.577	1	717
Créditos hipotecarios vencidos	-	7	4.297	7.732	61	3.663
Contratos de leasing	-	-	8	-	-	767
COLOCACIONES CONTINGENTES	-	9.546	298.513	290.284	56.532	59.202
Colocaciones pactadas hasta 1 año plazo	-	8.086	173.161	179.331	30.383	45.344
Deudores por BG y consignaciones judiciales	-	1.864	52.912	104.413	10.350	24.550
Deudores por avales y fianzas	-	108	51.271	10.144	7.708	645
Deudores por CC simples o documentarias	-	6.114	46.023	55.541	10.561	11.611
Deudores por CC del exterior confirmadas	-	-	22.955	9.233	1.764	8.538
Colocaciones pactadas a más de 1 año plazo	-	1.460	125.352	110.953	26.148	13.858
Deudores por BG y consignaciones judiciales	-	1.460	50.616	21.192	8.167	9.611
Deudores por avales y fianzas	-	-	74.737	89.761	17.982	4.248
Operaciones con pacto de retrocompra	-	169	78.315	998	-	-
Compra de doctos. con pacto de retroc. a inst. financ.	-	169	60.917	-	-	-
Compra de doctos. con pacto de retroc. a terceros	-	-	17.397	998	-	-
Inversiones	32.307	5.473	1.046.758	483.909	80.323	191.765
INVERSIONES FINANCIERAS	32.307	3.333	1.031.314	454.939	79.456	188.040
Doctos. emitidos por el B. Central con merc. secund.	17.704	818	225.061	31.521	1.646	101.949
Doctos. emitidos por el B. Central sin merc. secund.	-	839	44.971	28.186	-	-
Doctos. emitidos por organismos fiscales	-	-	124.352	-	-	1.814
Doctos. emitidos por otras inst. financ. del país	12.337	-	201.372	3.015	6.308	506
Inversiones en el exterior	-	-	357.454	216.596	38.686	23.202
Otras inversiones financieras	1.060	703	25.692	85.701	15.455	6.674
Inversiones financieras intermediadas	954	1.017	52.380	89.032	17.209	53.971
Ajuste a valor de mercado de invers. transables	251	-44	31	889	153	-76
OTRAS INVERSIONES	-	2.140	15.444	28.970	868	3.725
Activos para leasing	-	-	1.188	-	-	630
Bienes recibidos en pago o adjudicados	-	2.138	14.215	28.922	868	3.062
Depósitos en garantía y obligados en el Banco Central	-	-	-	-	-	-
Otras inversiones no financieras	-	2	41	48	-	33
Intereses por cobrar otras operaciones	-	8	171	161	-	66
OTRAS CUENTAS DEL ACTIVO	19.177	1.617	1.133.349	1.112.042	124.255	497.795
Saldos con sucursales en el país	-	-	2.401	930	27	112
Operaciones pendientes	409	299	10.695	5.348	77	415
Cuentas diversas	15.879	414	93.024	91.961	8.199	44.313
Activo transitorio	215	905	27.478	14.747	488	3.698
Operaciones a futuro	2.674	-	999.752	999.054	115.463	449.258
Sucursales en el Exterior	-	-	-	-	-	-
ACTIVO FIJO	563	8.497	161.037	162.954	24.023	52.786
Activo fijo físico	555	8.395	107.508	113.862	12.301	45.656
Inversiones en sociedades	8	102	53.529	49.092	11.723	7.129
CUENTAS DE AJUSTE Y CONTROL	6.876	1.645	892.722	1.306.928	222.742	113.939
Conversiones y cambio divisas sujetas a posición	4.193	77	273.059	258.897	73.974	38.183
Conversión y cambio otras operaciones	2.682	691	535.766	1.036.771	131.540	63.088
Equiv. reservas y provisiones en moneda extranjera	-	877	69.051	-	52	9.378
Cuentas varias de control	-	-	14.847	11.260	17.176	3.290
CUENTAS DE GASTOS	5.647	9.169	1.181.928	355.554	48.503	84.563
TOTAL ACTIVO	84.775	167.737	8.047.469	8.030.321	1.213.170	2.119.544
CUENTAS DE ORDEN	76.707	258.329	8.099.776	8.232.494	1.006.862	2.888.448
Colocaciones recompradas al B.C.	-	121	2.428	50.935	-	2.304
Otras cuentas de orden	76.707	258.209	8.097.348	8.181.559	1.006.862	2.886.144

PASIVOS. JUNIO 2000 (saldos a fin de mes en millones de pesos)

	Banco Falabella	Banco Internacional	Banco Santander	Banco Santiago	Banco Security	Banco Sudamericano
PASIVO CIRCULANTE	43.015	139.245	4.299.199	4.524.710	716.503	1.239.252
Depósitos, captaciones y otras obligaciones	28.073	111.508	3.236.001	3.091.859	561.197	785.334
Saldos pactados hasta 1 año plazo	18.223	101.255	2.410.250	2.405.282	334.817	666.397
Acreedores en cuentas corrientes	–	12.092	362.475	431.751	28.449	119.570
Otros saldos acreedores a la vista	7.300	9.340	312.611	351.019	39.941	124.630
Cuentas de depósito a la vista	–	10	5.701	11.050	43	2.357
Depósitos y captaciones a plazo de 30 a 89 días	4.232	33.682	1.047.138	782.985	112.059	213.210
Depósitos y captaciones a plazo de 90 días a 1 año	6.326	44.046	591.136	746.513	154.224	184.344
Otros saldos acreedores a plazo	–	23	–	13	3	40
Depósitos de ahorro a plazo	–	1.995	76.418	78.451	–	20.291
Cuentas y documentos por pagar	365	68	14.772	3.500	99	1.956
Saldos pactados a más de 1 año plazo	9.850	10.253	825.751	686.576	226.380	118.937
Depósitos y captaciones	9.850	10.253	605.124	557.396	219.645	116.556
Documentos por pagar	–	–	–	31	–	2
Obligaciones por bonos	–	–	220.626	129.150	6.735	2.378
Operaciones con pacto de retrocompra	957	1.017	55.312	89.427	17.252	54.008
Venta a inst. financ. de doctos. con pacto de retrocompra	–	–	–	–	–	1.990
Venta a terceros de doctos. con pacto de retrocompra	957	1.017	55.312	89.427	17.252	52.017
Obligaciones por letras de crédito	–	9.654	532.866	928.225	3.598	274.570
LC en circulación con amortización indirecta	–	–	–	–	–	–
LC en circulación con amortización directa	–	9.557	526.269	916.540	3.579	270.951
Cuponos por vencer	–	96	6.597	11.685	19	3.619
Préstamos y otras obligaciones contraídas en el país	13.984	4.804	155.148	80.048	39.932	56.634
Saldos pactados hasta 1 año plazo	13.984	1.285	91.876	45.680	23.945	45.668
Adeudado al Banco Central	–	–	–	–	–	–
Adeudado al Banco del Estado	–	–	82.029	14.035	–	20.000
Adeudado a otras instituciones financieras	13.984	1.264	1.010	5.813	3.013	20.700
Otras obligaciones	–	21	8.837	25.832	20.932	4.968
Saldos pactados a más de 1 año plazo	–	3.519	63.272	34.369	15.987	10.966
Adeudado al Banco Central	–	–	19.504	–	1.116	–
Adeudado al Banco del Estado	–	–	–	–	–	338
Adeudado a otras instituciones financieras	–	–	4.142	–	–	2.035
Línea de crédito para reprogramación de deudas	–	–	5.764	20.914	–	1.767
Otras obligaciones	–	3.519	33.862	13.455	14.871	6.825
Préstamos y otras obligac. contraídas en el exterior	–	2.613	21.405	45.302	38.097	9.618
Saldos pactados hasta 1 año plazo	–	2.613	21.405	23.712	3.276	4.227
Adeud. a bancos del ext. por financ. de import. y export.	–	2.225	20.692	7.815	2.960	2.681
Adeud. a bancos del ext. por otras obligaciones	–	163	571	14.800	216	462
Adeud. a oficinas del mismo banco	–	–	–	–	–	–
Corresponsales ALADI-Banco Central	–	224	142	1.096	99	1.084
Otros préstamos y obligaciones	–	–	–	–	–	–
Saldos pactados a más de 1 año plazo	–	–	–	21.591	34.821	5.391
Adeudado a bancos del exterior	–	–	–	21.591	34.821	4.625
Adeudado a oficinas del mismo banco	–	–	–	–	–	–
Corresponsales ALADI-Banco Central	–	–	–	–	–	–
Otros préstamos y obligaciones	–	–	–	–	–	766
Obligaciones contingentes	–	9.649	298.468	289.849	56.427	59.089
Saldos pactados hasta 1 año plazo	–	8.203	173.282	179.093	27.137	45.287
BG enteradas con pagarés	–	1.856	52.890	104.292	8.337	24.495
Obligaciones por avales y fianzas	–	108	51.138	10.024	6.477	645
CC simples o documentarias	–	6.240	46.299	55.544	10.560	11.609
CC del exterior confirmadas	–	–	22.955	9.233	1.764	8.538
Saldos pactados a más de 1 año plazo	–	1.447	125.186	110.756	29.290	13.802
BG enteradas con pagarés	–	1.447	50.614	21.191	10.139	9.570
Obligaciones por avales y fianzas	–	–	74.572	89.565	19.152	4.231
Intereses por pagar de otras operaciones	–	–	–	–	–	–
OTRAS CUENTAS DEL PASIVO	14.996	396	1.257.071	1.327.829	155.165	553.844
Saldos con sucursales en el país	–	–	–	–	37	476
Operaciones pendientes	1	7	5.267	5.341	93	323
Cuentas diversas	12.300	235	110.419	85.227	16.000	33.076
Pasivo transitorio	–	155	4.987	1.114	361	1.163
Operaciones a futuro	2.695	–	1.004.052	1.007.224	115.703	450.360
Bonos subordinados	–	–	132.346	228.924	22.971	68.447
PROVISIONES	263	3.346	68.258	79.888	6.376	46.948
Provisiones sobre colocaciones	263	2.493	49.527	67.849	6.215	45.126
Provisiones para créditos hipotecarios para vivienda	–	25	5.363	2.030	113	1.089
Provisiones sobre inversiones	–	–	–	–	–	–
Provisiones por bienes recibidos en pago	–	16	–	942	–	682
Provisiones por Riesgo-País	–	–	69	3.066	20	51
Provisiones voluntarias	–	812	13.298	6.000	28	–
CAPITAL Y RESERVAS	13.468	13.314	308.430	396.164	60.910	79.329
Capital pagado	9.466	7.023	253.062	373.203	46.131	58.791
Reserva de revalorización del capital pagado	–	208	–	–	–	–
Otras reservas	3.674	5.800	47.420	12.688	13.213	18.751
Otras cuentas patrimoniales	–	–37	44	507	125	–73
Revalorización provisional del capital propio	329	319	7.904	9.767	1.441	1.861
CUENTAS DE AJUSTE Y CONTROL	6.876	1.645	896.628	1.307.287	222.011	113.975
Conversión y cambio divisas sujetas a posición	4.193	77	273.059	258.897	73.974	38.183
Conversión y cambio otras operaciones	2.682	691	535.766	1.036.771	131.541	63.088
Divisas autorizadas como reservas o provisiones	–	877	69.051	–	52	9.378
Cuentas varias de control	–	–	18.752	11.619	16.445	3.326
CUENTAS DE INGRESOS	6.157	9.791	1.217.883	394.441	52.206	86.195
TOTAL PASIVO	84.775	167.737	8.047.469	8.030.321	1.213.170	2.119.544

ESTADOS DE SITUACION Y CUENTAS DE ORDEN DE LAS INSTITUCIONES FINANCIERAS. JUNIO 2000
ACTIVOS (saldos a fin de mes en millones de pesos)

	Banco Sudameris	BankBoston	Bank of America	BBV Banco Bhif	Citibank	Corpbanca
ACTIVO CIRCULANTE	126.996	655.089	218.223	2.005.012	1.709.177	1.413.527
Fondos disponibles	11.789	169.533	186.257	310.404	506.711	118.102
Caja	482	3.424	28	14.196	9.119	15.750
Depósitos en el Banco Central	4.846	7.403	199	34.552	15.838	13.284
Documentos a cargo de otros bancos (canje)	5.858	56.002	49.788	259.751	119.457	81.773
Depósitos en bancos comerciales y Bco. del Estado	55	41	1	36	105	364
Depósitos en el exterior	549	102.664	136.240	1.870	362.192	6.930
Colocaciones	77.913	372.241	24.517	1.409.548	1.007.237	1.090.047
COLOCACIONES EFECTIVAS	66.102	231.760	24.112	1.042.062	713.387	778.306
Colocaciones pactadas hasta 1 año plazo	54.651	157.810	24.093	510.703	384.048	483.501
Deudores en cuentas corrientes	1.486	31.873	-	47.053	58.450	30.910
Préstamos comerciales	28.487	91.785	2.093	340.771	193.230	303.395
Préstamos de consumo	17	8.183	-	13.868	77.545	37.423
Préstamos a instituciones financieras	-	2.009	22.000	15.006	-	40.013
Créditos para importación	4.972	10.390	-	23.486	8.860	25.084
Créditos para exportación	19.688	13.566	-	69.288	45.900	46.297
Varios deudores	1	4	-	1.230	62	379
Colocaciones pactadas a más de 1 año plazo	11.450	73.950	19	531.359	329.340	294.805
Préstamos comerciales	11.355	43.373	-	232.458	128.907	156.215
Préstamos de consumo	90	30.577	19	116.640	186.402	125.996
Préstamos a instituciones financieras	-	-	-	-	-	-
Créditos para importación	5	-	-	1.390	-	-
Créditos para exportación	-	-	-	16.333	-	2.866
Préstamos productivos reprogramados	-	-	-	177	-	92
Dividendos hipotecarios reprogramados	-	-	-	7.455	1.268	58
Préstamos hipotecarios para vivienda	-	-	-	104.852	3.675	1.449
Préstamos hipotecarios endosables para vivienda	-	-	-	51.962	9.049	5.070
Préstamos hipotecarios endosables para fines gales.	-	-	-	93	40	3.060
COLOCACIONES EN LETRAS DE CREDITO	-	128.836	-	235.425	227.360	136.323
Préstamos para fines generales en LC	-	75.850	-	80.663	84.904	94.314
Préstamos para vivienda en LC	-	52.859	-	154.000	142.082	41.576
Dividendos por cobrar	-	127	-	762	374	433
CONTRATOS DE LEASING	-	897	-	47.734	1.762	71.662
COLOCACIONES VENCIDAS	1.008	2.751	-	28.440	33.761	19.497
Créditos comerciales vencidos	1.008	2.396	-	24.194	29.115	16.937
Créditos de consumo vencidos	-	272	-	498	2.178	1.400
Créditos hipotecarios vencidos	-	83	-	3.001	2.469	866
Contratos de leasing	-	-	-	747	-	295
COLOCACIONES CONTINGENTES	10.804	7.997	405	55.887	30.967	84.259
Colocaciones pactadas hasta 1 año plazo	7.869	7.761	309	40.116	23.645	52.163
Deudores por BG y consignaciones judiciales	3.183	3.880	309	12.731	7.335	27.861
Deudores por avales y fianzas	1.841	54	-	12.657	1.913	11.464
Deudores por CC simples o documentarias	2.214	2.966	-	9.481	8.275	12.443
Deudores por CC del exterior confirmadas	631	860	-	5.247	6.121	395
Colocaciones pactadas a más de 1 año plazo	2.935	236	96	15.771	7.322	32.096
Deudores por BG y consignaciones judiciales	2.634	236	96	15.189	7.120	30.542
Deudores por avales y fianzas	301	-	-	582	202	1.555
Operaciones con pacto de retrocompra	614	10.374	2.202	-	6.327	2.630
Compra de doctos. con pacto de retroc. a inst. financ.	614	10.374	2.202	-	6.327	2.630
Compra de doctos. con pacto de retroc. a terceros	-	-	-	-	-	-
Inversiones	36.666	102.889	5.247	284.999	188.750	202.744
INVERSIONES FINANCIERAS	36.582	102.451	5.247	282.477	188.323	194.379
Doctos. emitidos por el B. Central con merc. secund.	4.749	71.427	2.568	97.035	36.596	93.818
Doctos. emitidos por el B. Central sin merc. secund.	-	-	-	800	-	-
Doctos. emitidos por organismos fiscales	-	-	-	-	195	9.140
Doctos. emitidos por otras inst. financ. del país	24.371	4.693	-	786	386	5.938
Inversiones en el exterior	-	-	-	11.746	45.821	5.976
Otras inversiones financieras	-	29	-	20.209	27	79.472
Inversiones financieras intermediadas	7.462	26.002	2.679	151.895	105.509	108
Ajuste a valor de mercado de invers. transables	-	299	-	5	-211	-72
OTRAS INVERSIONES	83	438	-	2.522	427	8.364
Activos para leasing	-	-	-	958	-	3.796
Bienes recibidos en pago o adjudicados	83	438	-	1.400	427	3.439
Depósitos en garantía y obligados en el Banco Central	-	-	-	-	-	1.127
Otras inversiones no financieras	-	-	-	164	-	3
Intereses por cobrar otras operaciones	13	51	-	61	152	4
OTRAS CUENTAS DEL ACTIVO	25.153	1.535.401	1.159.340	270.064	990.765	268.973
Saldos con sucursales en el país	-	563	-	-	-	1.974
Operaciones pendientes	2	92	4	934	1.529	1.221
Cuentas diversas	2.904	26.934	72.259	35.237	59.912	24.623
Activo transitorio	392	1.495	23	12.784	23.136	55.455
Operaciones a futuro	21.856	1.506.318	1.087.054	221.109	906.188	185.700
Sucursales en el Exterior	-	-	-	-	-	-
ACTIVO FIJO	5.757	18.946	934	62.107	35.823	43.200
Activo fijo físico	3.767	18.671	868	52.706	32.029	35.966
Inversiones en sociedades	1.991	274	66	9.401	3.794	7.234
CUENTAS DE AJUSTE Y CONTROL	22.119	1.628.941	1.230.526	183.731	893.345	257.374
Conversiones y cambio divisas sujetas a posición	96	73.995	135.631	64.783	375.443	27.964
Conversión y cambio otras operaciones	21.999	1.554.577	1.094.894	117.317	481.375	212.260
Equiv. reservas y provisiones en moneda extranjera	-	41	-	1.631	-	17.150
Cuentas varias de control	23	328	-	-	36.527	-
CUENTAS DE GASTOS	6.818	124.377	175.341	107.969	188.136	112.499
TOTAL ACTIVO	186.844	3.962.753	2.784.364	2.628.883	3.817.245	2.095.573
CUENTAS DE ORDEN	189.096	1.088.851	2.266.459	3.639.878	4.333.172	2.869.036
Colocaciones recompradas al B.C.	-	-	-	4.562	-	27.601
Otras cuentas de orden	189.096	1.088.851	2.266.459	3.635.316	4.333.172	2.841.436

PASIVOS. JUNIO 2000 (saldos a fin de mes en millones de pesos)

	Banco Sudameris	BankBoston	Bank of America	BBV Banco Bñif	Citibank	Corpbanca
PASIVO CIRCULANTE	108.340	601.205	169.260	1.864.740	1.531.080	1.339.747
Depósitos, captaciones y otras obligaciones	82.933	350.574	166.177	1.220.176	1.034.679	1.006.682
Saldos pactados hasta 1 año plazo	82.582	225.495	37.149	986.310	757.650	842.265
Acreedores en cuentas corrientes	7.769	41.832	1.154	235.885	153.041	111.913
Otros saldos acreedores a la vista	4.637	57.005	19.338	176.824	141.179	84.908
Cuentas de depósito a la vista	-	19	-	4.722	892	2.227
Depósitos y captaciones a plazo de 30 a 89 días	25.846	77.198	7.549	236.922	286.234	324.178
Depósitos y captaciones a plazo de 90 días a 1 año	44.148	46.954	9.108	274.474	173.100	298.480
Otros saldos acreedores a plazo	14	-	-	1.664	-	213
Depósitos de ahorro a plazo	146	-	-	51.920	-	18.996
Cuentas y documentos por pagar	22	2.486	-	3.900	3.204	1.350
Saldos pactados a más de 1 año plazo	351	125.079	129.028	233.866	277.029	164.416
Depósitos y captaciones	351	125.079	129.028	187.878	275.773	163.548
Documentos por pagar	-	-	-	-	343	868
Obligaciones por bonos	-	-	-	45.988	913	-
Operaciones con pacto de retrocompra	7.456	25.944	2.679	152.468	107.999	100
Venta a inst. financ. de doctos. con pacto de retrocompra	-	-	-	269	-	-
Venta a terceros de doctos. con pacto de retrocompra	7.456	25.944	2.679	152.199	107.999	100
Obligaciones por letras de crédito	-	129.690	-	250.176	242.848	146.720
LC en circulación con amortización indirecta	-	-	-	-	-	-
LC en circulación con amortización directa	-	129.262	-	246.572	239.438	144.651
Cupones por vencer	-	428	-	3.604	3.410	2.068
Préstamos y otras obligaciones contraídas en el país	2.298	31.923	-	125.420	102.158	72.243
Saldos pactados hasta 1 año plazo	2.293	29.048	-	88.024	98.948	51.432
Adeudado al Banco Central	-	-	-	-	-	-
Adeudado al Banco del Estado	644	1.006	-	-	-	38.561
Adeudado a otras instituciones financieras	1.000	22.012	-	73.422	90.770	10.640
Otras obligaciones	648	6.030	-	14.602	8.178	2.231
Saldos pactados a más de 1 año plazo	5	2.875	-	37.396	3.210	20.811
Adeudado al Banco Central	-	-	-	8.318	-	1.641
Adeudado al Banco del Estado	-	-	-	2.235	-	-
Adeudado a otras instituciones financieras	-	-	-	2.759	-	-
Línea de crédito para reprogramación de deudas	-	-	-	6.265	1.372	41
Otras obligaciones	5	2.875	-	17.820	1.838	19.129
Préstamos y otras obligac. contraídas en el exterior	4.801	55.108	-	60.715	12.445	29.442
Saldos pactados hasta 1 año plazo	4.801	958	-	13.219	2.009	24.974
Adeud. a bancos del ext. por financ. de import. y export.	992	958	-	2.176	105	23.091
Adeud. a bancos del ext. por otras obligaciones	3.809	-	-	11.043	-	1.226
Adeud. a oficinas del mismo banco	-	-	-	-	1.904	-
Corresponsales ALADI-Banco Central	-	-	-	-	-	656
Otros préstamos y obligaciones	-	-	-	-	-	-
Saldos pactados a más de 1 año plazo	-	54.150	-	47.496	10.436	4.468
Adeudado a bancos del exterior	-	1.624	-	47.496	-	4.468
Adeudado a oficinas del mismo banco	-	52.525	-	-	10.436	-
Corresponsales ALADI-Banco Central	-	-	-	-	-	-
Otros préstamos y obligaciones	-	-	-	-	-	-
Obligaciones contingentes	10.852	7.966	405	55.786	30.950	84.561
Saldos pactados hasta 1 año plazo	7.929	7.731	309	40.051	23.663	52.597
BG enteradas con pagarés	3.168	3.851	309	12.712	7.317	27.987
Obligaciones por avales y fianzas	1.841	54	-	12.557	1.913	11.433
CC simples o documentarias	2.213	2.964	-	9.534	8.311	12.782
CC del exterior confirmadas	706	860	-	5.247	6.121	3.964
Saldos pactados a más de 1 año plazo	2.924	236	96	15.735	7.287	31.965
BG enteradas con pagarés	2.623	236	96	15.155	7.085	30.413
Obligaciones por avales y fianzas	301	-	-	580	202	1.551
Intereses por pagar de otras operaciones	-	-	-	-	-	-
OTRAS CUENTAS DEL PASIVO	31.007	1.534.774	1.160.265	272.492	957.691	248.684
Saldos con sucursales en el país	-	-	-	-	-	-
Operaciones pendientes	-	665	-	1.997	197	203
Cuentas diversas	9.043	25.916	67.859	19.391	42.627	19.894
Pasivo transitorio	137	147	-	785	2.345	3.317
Operaciones a futuro	21.827	1.508.046	1.092.406	220.968	912.522	187.554
Bonos subordinados	-	-	-	29.351	-	37.716
PROVISIONES	1.800	10.029	185	35.375	60.042	28.653
Provisiones sobre colocaciones	1.800	9.391	185	32.934	58.940	25.029
Provisiones para créditos hipotecarios para vivienda	-	132	-	2.428	1.048	490
Provisiones sobre inversiones	-	-	-	-	-	-
Provisiones por bienes recibidos en pago	-	1	-	4	54	26
Provisiones por Riesgo-País	-	-	-	9	-	1
Provisiones voluntarias	-	505	-	-	-	3.107
CAPITAL Y RESERVAS	16.486	62.632	46.725	157.289	184.290	105.040
Capital pagado	15.189	56.429	19.185	106.550	161.790	101.287
Reserva de revalorización del capital pagado	-	-	357	-	4.909	-
Otras reservas	900	4.735	26.088	47.224	13.451	1.367
Otras cuentas patrimoniales	-	-	-	-262	-184	-78
Revalorización provisional del capital propio	397	1.468	1.095	3.777	4.324	2.464
CUENTAS DE AJUSTE Y CONTROL	22.118	1.628.941	1.230.526	183.731	894.000	257.374
Conversión y cambio divisas sujetas a posición	96	73.995	135.631	64.783	375.443	27.964
Conversión y cambio otras operaciones	21.999	1.554.577	1.094.894	117.317	481.375	212.260
Divisas autorizadas como reservas o provisiones	-	41	-	1.631	-	17.150
Cuentas varias de control	22	-	-	-	37.182	-
CUENTAS DE INGRESOS	7.092	125.172	177.403	115.254	190.142	116.075
TOTAL PASIVO	186.844	3.962.753	2.784.364	2.628.883	3.817.245	2.095.573

ESTADOS DE SITUACION Y CUENTAS DE ORDEN DE LAS INSTITUCIONES FINANCIERAS. JUNIO 2000
ACTIVOS (saldos a fin de mes en millones de pesos)

	Dresdner Banque Nationale de Paris	HSBC Bank USA	The Bank of Tokyo	The Chase Manhattan B.	Financiera Conosur
ACTIVO CIRCULANTE	293.661	137.182	33.969	275.065	405.157
Fondos disponibles	50.935	17.899	6.703	202.064	8.287
Caja	1.310	650	145	-	1.632
Depósitos en el Banco Central	4.798	624	1.282	2.482	4.154
Documentos a cargo de otros bancos (canje)	31.026	15.341	817	53.889	1.830
Depósitos en bancos comerciales y Bco. del Estado	4	12	226	24	671
Depósitos en el exterior	13.797	1.272	4.233	145.669	-
Colocaciones	212.178	47.144	10.334	40.548	348.412
COLOCACIONES EFECTIVAS	178.064	42.880	9.145	40.034	346.430
Colocaciones pactadas hasta 1 año plazo	141.271	32.388	9.125	40.034	66.478
Deudores en cuentas corrientes	1.948	834	31	-	-
Préstamos comerciales	59.313	27.313	3.660	-	187
Préstamos de consumo	20	14	5	-	46.286
Préstamos a instituciones financieras	-	-	1.750	40.017	20.005
Créditos para importación	10.739	3.016	181	-	-
Créditos para exportación	69.250	1.209	3.498	-	-
Varios deudores	-	2	-	17	-
Colocaciones pactadas a más de 1 año plazo	36.793	10.492	19	-	279.952
Préstamos comerciales	35.845	10.424	-	-	16.537
Préstamos de consumo	188	69	19	-	263.414
Préstamos a instituciones financieras	-	-	-	-	-
Créditos para importación	222	-	-	-	-
Créditos para exportación	-	-	-	-	-
Préstamos productivos reprogramados	-	-	-	-	-
Dividendos hipotecarios reprogramados	-	-	-	-	-
Préstamos hipotecarios para vivienda	539	-	-	-	-
Préstamos hipotecarios endosables para vivienda	-	-	-	-	-
Préstamos hipotecarios endosables para fines grales.	-	-	-	-	-
COLOCACIONES EN LETRAS DE CREDITO	-	-	-	-	-
Préstamos para fines generales en LC	-	-	-	-	-
Préstamos para vivienda en LC	-	-	-	-	-
Dividendos por cobrar	243	-	-	-	-
CONTRATOS DE LEASING	243	-	-	-	-
COLOCACIONES VENCIDAS	1.281	535	-	-	1.982
Créditos comerciales vencidos	1.243	535	-	-	50
Créditos de consumo vencidos	-	-	-	-	1.932
Créditos hipotecarios vencidos	38	-	-	-	-
Contratos de leasing	-	-	-	-	-
COLOCACIONES CONTINGENTES	32.590	3.729	1.190	514	-
Colocaciones pactadas hasta 1 año plazo	17.013	3.293	1.174	514	-
Deudores por BG y consignaciones judiciales	3.338	313	706	514	-
Deudores por avales y fianzas	1.324	754	-	-	-
Deudores por CC simples o documentarias	7.117	1.777	468	-	-
Deudores por CC del exterior confirmadas	5.234	449	-	-	-
Colocaciones pactadas a más de 1 año plazo	15.577	435	16	-	-
Deudores por BG y consignaciones judiciales	3.022	435	16	-	-
Deudores por avales y fianzas	12.554	-	-	-	-
Operaciones con pacto de retrocompra	3.175	-	-	2.968	-
Compra de doctos. con pacto de retroc. a inst. finac.	-	-	-	-	-
Compra de doctos. con pacto de retroc. a terceros	3.175	-	-	2.968	-
Inversiones	27.373	72.138	16.915	29.485	48.458
INVERSIONES FINANCIERAS	27.373	72.138	16.915	29.485	47.977
Doctos. emitidos por el B. Central con merc. secund.	10.243	48.269	6.051	24.883	46.106
Doctos. emitidos por el B. Central sin merc. secund.	-	-	-	-	-
Doctos. emitidos por organismos fiscales	-	-	-	-	-
Doctos. emitidos por otras inst. finac. del país	11.065	5.474	-	-	1.871
Inversiones en el exterior	5.387	-	10.772	-	-
Otras inversiones financieras	-	792	-	-	-
Inversiones financieras intermediadas	678	17.735	92	4.490	-
Ajuste a valor de mercado de invers. transables	-	-133	-	112	-
OTRAS INVERSIONES	-	-	-	-	481
Activos para leasing	-	-	-	-	-
Bienes recibidos en pago o adjudicados	-	-	-	-	481
Depósitos en garantía y obligados en el Banco Central	-	-	-	-	-
Otras inversiones no financieras	-	-	-	-	-
Intereses por cobrar otras operaciones	-	2	16	-	-
OTRAS CUENTAS DEL ACTIVO	114.026	88.852	1.050	1.896.681	12.631
Saldos con sucursales en el país	-	-	-	-	-
Operaciones pendientes	-	14	5	22	105
Cuentas diversas	22.017	19.209	234	71.440	9.590
Activo transitorio	63	36	-	32	2.936
Operaciones a futuro	91.946	69.594	811	1.825.187	-
Sucursales en el Exterior	-	-	-	-	-
ACTIVO FIJO	4.467	2.896	482	1.233	9.906
Activo fijo físico	4.451	2.853	467	1.181	9.270
Inversiones en sociedades	16	44	16	52	637
CUENTAS DE AJUSTE Y CONTROL	113.561	91.209	5.907	1.937.678	-
Conversiones y cambio divisas sujetas a posición	55.150	183	34	93.781	-
Conversión y cambio otras operaciones	45.909	78.906	5.063	1.840.664	-
Equiv. reservas y provisiones en moneda extranjera	-	12.119	-	3.233	-
Cuentas varias de control	12.501	-	810	-	-
CUENTAS DE GASTOS	14.343	9.743	1.321	72.894	75.354
TOTAL ACTIVO	540.058	329.883	42.728	4.183.551	503.048
CUENTAS DE ORDEN	843.650	113.111	173.373	603.985	991.911
Colocaciones recompradas al B.C.	-	-	-	-	-
Otras cuentas de orden	843.650	113.111	173.373	603.985	991.911

PASIVOS. JUNIO 2000 (saldos a fin de mes en millones de pesos)

	Dresdner Banque Nationale de Paris	HSBC Bank USA	The Bank of Tokyo	The Chase Manhattan B.	Financiera Conosur
PASIVO CIRCULANTE	265.811	133.377	19.233	175.918	342.440
Depósitos, captaciones y otras obligaciones	183.892	108.458	17.672	164.210	342.440
Saldos pactados hasta 1 año plazo	165.551	41.955	17.672	147.722	60.140
Acreedores en cuentas corrientes	8.535	2.583	9.481	1.115	-
Otros saldos acreedores a la vista	26.860	15.268	828	57.738	3.147
Cuentas de depósito a la vista	-	-	-	-	12
Depósitos y captaciones a plazo de 30 a 89 días	35.896	5.819	7.323	24.873	38.749
Depósitos y captaciones a plazo de 90 días a 1 año	93.912	18.118	34	63.957	15.533
Otros saldos acreedores a plazo	26	-	-	-	-
Depósitos de ahorro a plazo	-	-	-	-	-
Cuentas y documentos por pagar	323	167	6	40	2.698
Saldos pactados a más de 1 año plazo	18.341	66.503	-	16.488	282.299
Depósitos y captaciones	18.341	66.503	-	16.488	282.299
Documentos por pagar	-	-	-	-	-
Obligaciones por bonos	-	-	-	-	-
Operaciones con pacto de retrocompra	677	18.108	92	4.486	-
Venta a inst. financ. de doctos. con pacto de retrocompra	-	-	-	-	-
Venta a terceros de doctos. con pacto de retrocompra	677	18.108	92	4.486	-
Obligaciones por letras de crédito	-	-	-	-	-
LC en circulación con amortización indirecta	-	-	-	-	-
LC en circulación con amortización directa	-	-	-	-	-
Cupones por vencer	-	-	-	-	-
Préstamos y otras obligaciones contraídas en el país	32.222	2.818	-	1.010	-
Saldos pactados hasta 1 año plazo	32.222	2.818	-	1.010	-
Adeudado al Banco Central	-	-	-	-	-
Adeudado al Banco del Estado	-	-	-	-	-
Adeudado a otras instituciones financieras	12.001	2.601	-	1.010	-
Otras obligaciones	20.221	218	-	-	-
Saldos pactados a más de 1 año plazo	-	-	-	-	-
Adeudado al Banco Central	-	-	-	-	-
Adeudado al Banco del Estado	-	-	-	-	-
Adeudado a otras instituciones financieras	-	-	-	-	-
Línea de crédito para reprogramación de deudas	-	-	-	-	-
Otras obligaciones	-	-	-	-	-
Préstamos y otras obligac. contraídas en el exterior	16.488	267	279	5.698	-
Saldos pactados hasta 1 año plazo	7.186	267	279	5.698	-
Adeud. a bancos del ext. por financ. de import. y export.	632	99	-	-	-
Adeud. a bancos del ext. por otras obligaciones	6.362	-	-	-	-
Adeud. a oficinas del mismo banco	-	167	279	5.698	-
Corresponsales ALADI-Banco Central	192	-	-	-	-
Otros préstamos y obligaciones	-	-	-	-	-
Saldos pactados a más de 1 año plazo	9.302	-	-	-	-
Adeudado a bancos del exterior	9.302	-	-	-	-
Adeudado a oficinas del mismo banco	-	-	-	-	-
Corresponsales ALADI-Banco Central	-	-	-	-	-
Otros préstamos y obligaciones	-	-	-	-	-
Obligaciones contingentes	32.531	3.726	1.190	514	-
Saldos pactados hasta 1 año plazo	17.009	3.291	1.174	514	-
BG enteradas con pagarés	3.336	313	706	514	-
Obligaciones por avales y fianzas	1.322	754	-	-	-
CC simples o documentarias	7.117	1.776	468	-	-
CC del exterior confirmadas	5.234	449	-	-	-
Saldos pactados a más de 1 año plazo	15.522	435	16	-	-
BG enteradas con pagarés	3.015	435	16	-	-
Obligaciones por avales y fianzas	12.507	-	-	-	-
Intereses por pagar de otras operaciones	-	-	-	-	-
OTRAS CUENTAS DEL PASIVO	117.273	70.487	1.774	1.928.267	7.216
Saldos con sucursales en el país	-	-	-	-	-
Operaciones pendientes	99	-	-	13	44
Cuentas diversas	24.416	32	963	103.156	1.038
Pasivo transitorio	13	11	-	494	-
Operaciones a futuro	92.744	70.444	810	1.824.604	-
Bonos subordinados	-	-	-	-	6.134
PROVISIONES	4.316	1.465	440	304	50.249
Provisiones sobre colocaciones	3.880	1.465	440	304	50.249
Provisiones para créditos hipotecarios para vivienda	-	-	-	-	-
Provisiones sobre inversiones	-	-	-	-	-
Provisiones por bienes recibidos en pago	-	-	-	-	-
Provisiones por Riesgo-Pais	112	-	-	-	-
Provisiones voluntarias	324	-	-	-	-
CAPITAL Y RESERVAS	23.897	24.738	13.593	62.758	50.365
Capital pagado	17.926	9.019	11.059	22.631	18.159
Reserva de revalorización del capital pagado	-	1.014	-	-	-
Otras reservas	5.393	13.941	2.198	38.456	31.495
Otras cuentas patrimoniales	-	188	-	-	-
Revalorización provisional del capital propio	577	575	336	1.471	712
CUENTAS DE AJUSTE Y CONTROL	113.533	91.209	5.908	1.937.678	-
Conversión y cambio divisas sujetas a posición	55.150	183	34	93.781	-
Conversión y cambio otras operaciones	45.909	78.906	5.063	1.840.664	-
Divisas autorizadas como reservas o provisiones	-	12.119	-	3.233	-
Cuentas varias de control	12.473	-	811	-	-
CUENTAS DE INGRESOS	15.228	8.608	1.781	78.626	52.778
TOTAL PASIVO	540.058	329.883	42.728	4.183.551	503.048

CUENTAS DE RESULTADO DE LAS INSTITUCIONES FINANCIERAS. JUNIO 2000
INGRESOS (en millones de pesos)

	ABN Amro Bank	American Express	Banco Bice	Banco de A. Edwards	Banco de Chile	Banco de Crédito e Inversiones
INGRESOS DE OPERACION	46.829	82.221	58.096	149.361	278.274	177.978
INTERESES PERCIBIDOS Y DEVENGADOS	14.585	2.402	31.713	99.931	169.791	116.486
Colocaciones	10.421	1.085	25.613	91.351	145.575	98.229
Colocaciones efectivas en moneda nacional reajustables	5.110	677	14.492	35.962	50.142	32.055
Colocaciones efectivas en moneda nacional no reajustables	4.045	19	5.254	36.585	48.595	38.797
Colocaciones efectivas en moneda extranjera	1.232	389	3.535	5.546	13.170	10.145
Colocaciones en letras de crédito	2	–	495	12.596	22.706	11.466
Operaciones de leasing	–	–	1.752	–	9.471	4.462
Colocaciones contingentes	32	–	73	586	1.376	1.163
Colocaciones reprogramadas en moneda nacional	–	–	11	77	115	141
Colocaciones reprogramadas en moneda extranjera	–	–	–	–	–	–
Operaciones de compra con pacto de retrocompra	19	8	11	470	90	343
Inversiones	3.004	1.308	5.824	7.682	21.828	16.944
Inversiones en documentos fiscales y del Banco Central	2.990	111	2.914	2.489	14.521	11.856
Inversiones en doctos. B.C. sin mercado secundario	12	–	–	132	–	–
Inversiones en doctos. de otras inst. finan. del país	2	–	1.534	1.263	40	2.130
Otras inversiones	–	1.197	1.376	3.798	7.266	2.958
Intereses por otras operaciones	1.141	–	264	428	2.298	969
REAJUSTES PERCIBIDOS Y DEVENGADOS	5.154	472	12.689	33.960	65.687	36.676
Colocaciones	3.358	426	10.091	31.877	51.694	30.000
Colocaciones efectivas	3.356	426	8.693	22.350	29.840	19.619
Colocaciones en letras de crédito	2	–	373	9.465	17.650	8.399
Operaciones de leasing	–	–	1.012	–3	4.107	1.840
Colocaciones reprogramadas	–	–	13	65	96	142
Operaciones de compra con pacto de retrocompra	–	–	–	77	–	76
Inversiones	1.797	46	2.598	2.003	13.850	6.599
Inversiones en documentos fiscales y del Banco Central	1.770	46	1.720	961	12.333	5.709
Inversiones en doctos. B.C. sin mercado secundario	25	–	–	124	–	–
Inversiones en doctos. de otras inst. finan. del país	1	–	800	830	25	497
Otras inversiones	–	–	79	88	1.492	393
Reajustes por otras operaciones	–	–	–	3	143	1
COMISIONES PERCIBIDAS Y DEVENGADAS	2.584	362	1.839	7.509	22.513	16.380
Colocaciones en letras de crédito	–	–	103	2.217	3.978	2.015
Colocaciones contingentes	34	–	104	73	98	180
Cartas de crédito	288	13	160	170	817	202
Cobranzas de documentos	83	191	242	248	1.068	980
Comisiones de confianza y custodia	–	2	298	38	140	46
Otras comisiones	2.179	156	933	4.764	16.412	12.956
UTILIDADES POR DIFERENCIAS DE PRECIO	527	35	272	224	4.638	1.563
Intermediación de efectos de comercio de la cartera coloc.	–	–	–	–	–	–
Intermediación de doctos. emitidos por el Banco Central	474	–	215	244	4	957
Intermediación de doctos. emitidos por organismos fiscales	53	–	7	–	26	1
Intermediación de valores y otros documentos	–	–	42	–165	2.076	469
Utilidades por venta de bienes recibidos en pago	–	–	8	22	67	137
Ajuste a valor de mercado de inversiones transables	–	35	–	123	2.466	–
UTILIDADES DE CAMBIO	23.870	78.951	11.253	7.363	11.744	5.851
Liquidación posición de cambio	2.138	51.272	949	5.500	4.082	1.623
Utilidades varias de cambio	21.662	26.401	9.368	1.810	4.926	4.030
Variación del TC de recursos en M.E. liquidados	70	1.205	5	7	2.123	29
Variación TC recursos M/E reservas y provisiones	–	73	931	46	613	168
OTROS INGRESOS DE OPERACION	108	–	330	374	3.902	1.024
Otros	108	–	330	374	3.902	1.024
INGRESOS PROVENIENTES DE EJERCICIOS ANTERIORES	201	100	20	1.060	4.950	3.485
Recuperación de colocaciones e inversiones castigadas	10	–	18	1.060	3.880	2.735
Liberación de provisiones por riesgos de activos	–	–	–	–	769	–
Recuperación de gastos	190	100	1	–	300	750
INGRESOS NO OPERACIONALES	51	29	284	1.148	10.398	495
Beneficios por venta de activo fijo	1	–	–	23	21	1
Ingresos varios	50	29	284	1.125	5.655	494
Utilidades de Sucursales en el Exterior	–	–	–	–	4.722	–
INGRESOS POR INVERSIONES EN SOCIEDADES	–	–	1.377	3.283	2.671	1.990
CORRECCION MONETARIA	219	–	–	–	–	–
TOTAL DE INGRESOS	47.300	82.351	59.777	154.852	296.292	183.949
PERDIDA NETA	–	–	–	–4.941	–	–

Comprende moneda chilena y extranjera. La moneda extranjera se ha convertido al tipo de cambio de representación contable: \$ 538,61 por US\$ 1.

GASTOS. JUNIO 2000 (en millones de pesos)

	ABN Amro Bank	American Express	Banco Bice	Banco de A. Edwards	Banco de Chile	Banco de Crédito e Inversiones
GASTOS DE OPERACION	35.352	78.243	42.905	94.783	164.193	99.613
INTERESES PAGADOS Y DEVENGADOS	8.801	827	22.393	61.070	104.189	65.318
Depósitos, captaciones y otras obligaciones	7.062	654	19.153	43.900	69.213	43.240
Depósitos y cuentas de ahorro a la vista	—	—	—	—	—	—
Dep. y Cap. a plazo pact. de 30 a 89 días	3.092	53	7.209	21.904	34.541	20.725
Dep. y Cap. a plazo pact. de 90 días a 1 año reajustables	1.557	600	3.083	8.797	16.861	9.398
Dep. y Cap. a plazo pact. de 90 días a 1 año no reajustables	342	1	492	342	3.353	597
Dep. y Cap. a plazo pact. a más de 1 año reajustables	2.071	—	4.391	9.378	9.404	7.685
Dep. y Cap. a plazo pact. a más de 1 año no reajustables	—	—	780	66	366	118
Depósitos de ahorro a plazo	—	—	56	1.600	1.691	1.240
Otros	—	—	3.141	1.812	2.997	3.475
Obligaciones por pactos de retrocompra	1.394	55	1.489	2.144	3.315	4.435
Obligaciones por letras de crédito	4	—	495	13.165	23.320	11.470
Préstamos y otras obligaciones contraídas en el país	298	68	1.107	1.769	2.140	3.668
Préstamos obtenidos en el Banco Central	—	—	1	41	9	79
Préstamos del Banco Central por reprogramación de deudas	—	—	8	41	47	87
Préstamos de instituciones financieras	298	68	658	1.299	1.129	3.227
Otros	—	—	441	388	955	275
Préstamos y otras obligaciones contraídas en el exterior	43	50	149	92	5.908	2.506
Préstamos de bancos del exterior	43	—	149	92	5.908	2.506
Préstamos de oficinas del mismo banco	—	50	—	—	—	—
Otros	—	—	—	—	—	—
Intereses por otras operaciones	—	—	—	—	293	—
REAJUSTES PAGADOS Y DEVENGADOS	4.023	517	9.437	28.588	46.484	28.208
Depósitos, captaciones y otras obligaciones	2.778	513	8.679	18.036	26.714	19.016
Depósitos y captaciones a plazo pactados hasta 1 año	1.115	513	2.882	7.943	15.556	8.808
Depósitos y captaciones a plazo pactados a más de 1 año	1.662	—	3.347	7.289	7.324	6.005
Otros depósitos, captaciones y obligaciones	2	—	2.450	2.804	3.835	4.203
Obligaciones por pactos de retrocompra	1.199	4	664	82	97	78
Obligaciones por letras de crédito	2	—	382	10.078	18.337	8.943
Préstamos y otras obligaciones contraídas en el país	45	—	-287	391	1.193	69
Préstamos obtenidos en el Banco Central	—	—	—	—	—	—
Préstamos de Banco Central por reprogramación de deudas	—	—	12	65	72	146
Préstamos de instituciones financieras	45	—	-370	—	236	-255
Otros préstamos y obligaciones	—	—	71	326	885	178
Reajustes por otras operaciones	—	—	—	1	142	103
COMISIONES PAGADAS Y DEVENGADAS	93	—	91	2.022	2.822	2.632
Préstamos y otras obligaciones contraídas en el país	—	—	—	14	—	—
Préstamos y otras obligaciones contraídas en el exterior	—	—	13	—	17	—
Otras comisiones	93	—	77	2.008	2.806	2.632
PERDIDAS POR DIFERENCIAS DE PRECIO	417	58	331	309	456	166
Intermediación de efect. de comercio de la cartera de coloc.	—	—	35	18	—	—
Intermediación de doctos. emitidos por el Banco Central	1	—	34	78	—	308
Intermediación de doctos. emitidos por organismos fiscales	2	—	3	—	4	—
Intermediación de valores y otros documentos	—	—	28	-153	453	10
Ajuste a valor de mercado de inversiones transables	414	58	230	366	—	-152
PERDIDAS DE CAMBIO	22.016	76.840	10.400	2.650	8.993	3.165
Liquidación posición de cambio	770	51.230	233	162	14	—
Pérdidas varias de cambio	20.984	24.519	9.740	2.381	4.468	3.026
Variación del TC de recursos en M.E.	262	1.091	427	106	4.511	139
OTROS GASTOS DE OPERACION	2	—	254	144	1.248	123
Otros gastos de operación	2	—	254	144	1.248	123
PROVISIONES POR ACTIVOS RIESGOSOS	493	—	3.793	22.495	16.899	18.389
Provisiones sobre colocaciones	495	—	3.611	22.541	16.774	17.682
Provisiones sobre inversiones	—	—	176	—	49	67
Provisiones sobre bienes recibidos en pago	1	—	7	-596	75	27
Provisiones por Riesgo-Pais	-3	—	—	549	—	613
GASTOS DE APOYO OPERACIONAL	5.543	2.195	8.179	34.461	56.937	50.233
Gastos del personal y directorio	3.436	1.352	5.011	16.632	31.181	26.172
Remuneraciones y aportes patronales	2.734	1.265	3.932	12.276	22.965	21.840
Provisiones e indemnizaciones del personal	201	3	472	2.086	1.917	2.272
Gastos del directorio	1	—	72	350	355	392
Otros gastos del personal	501	84	535	1.920	5.944	1.669
Gastos de administración	1.467	731	2.078	14.760	20.581	18.276
Consumo de materiales	112	13	170	617	1.156	1.185
Reparación y mantención de activo fijo	151	66	198	1.097	1.749	351
Arrendos y seguros	449	226	323	1.470	1.416	1.863
Publicidad y propaganda	28	8	188	1.980	2.230	2.375
Multas aplicadas por Superbancos	—	—	—	—	—	—
Otros gastos de administración	727	417	1.200	9.596	14.030	12.503
Depreciaciones, amortizaciones y castigos	485	38	875	2.542	3.970	4.950
Depreciaciones	315	38	722	2.026	3.605	3.856
Amortizaciones	170	—	147	473	48	852
Castigos	—	—	5	42	317	242
Impuestos, contribuciones y aportes	154	74	215	528	1.205	835
Impuesto de timbre y estampillas	1	—	7	1	3	86
Contribuciones bienes raíces	18	—	28	139	492	238
Aporte Superbancos	62	5	113	319	577	383
Otros impmts. contrib. y aportes	74	70	67	69	133	129
GASTOS NO OPERACIONALES	35	2	4	6.149	1.679	2.555
Pérdidas por venta de activo fijo	—	2	—	—	3	—
Gastos varios	35	—	4	6.149	1.675	1.066
Pérdidas de Sucursales en el Exterior	—	—	—	—	—	1.489
PERDIDAS POR INVERSIONES EN SOCIEDADES	40	—	—	865	137	116
CORRECCION MONETARIA	1.711	1.193	1.065	3.207	4.426	1.376
IMPUESTO A LA RENTA	443	121	380	-2.166	741	1.957
PROVISIONES VOLUNTARIAS	—	139	—	—	10.272	600
TOTAL DE GASTOS	43.616	81.892	56.326	159.793	255.283	174.839
UTILIDAD NETA	3.684	459	3.451	—	41.009	9.109

CUENTAS DE RESULTADO DE LAS INSTITUCIONES FINANCIERAS. JUNIO 2000
INGRESOS (en millones de pesos)

	Banco de la Nac. Argentina	Banco del Desarrollo	Banco del Estado	Banco do Brasil	Banco do Estado de Sao Paulo	Banco Exterior
INGRESOS DE OPERACION	753	143.803	331.803	3.324	700	1.332
INTERESES PERCIBIDOS Y DEVENGADOS	603	51.086	187.541	2.324	439	884
Colocaciones	489	45.418	122.052	2.109	272	804
Colocaciones efectivas en moneda nacional reajustables	96	19.881	41.427	1.031	26	258
Colocaciones efectivas en moneda nacional no reajustables	241	14.510	37.420	233	-	401
Colocaciones efectivas en moneda extranjera	147	2.024	4.147	844	243	142
Colocaciones en letras de crédito	-	8.705	35.982	-	-	-
Operaciones de leasing	-	-	2.131	-	-	-
Colocaciones contingentes	4	293	330	1	2	4
Colocaciones reprogramadas en moneda nacional	-	5	615	-	-	-
Colocaciones reprogramadas en moneda extranjera	-	-	-	-	-	-
Operaciones de compra con pacto de retrocompra	-	16	556	-	-	-
Inversiones	59	5.211	61.394	42	-	61
Inversiones en documentos fiscales y del Banco Central	52	4.564	52.257	42	-	34
Inversiones en doctos. B.C. sin mercado secundario	-	-	-	-	-	26
Inversiones en doctos. de otras inst. finan. del país	-	113	1.937	-	-	1
Otras inversiones	7	534	7.200	-	-	-
Intereses por otras operaciones	55	441	3.539	173	167	19
REAJUSTES PERCIBIDOS Y DEVENGADOS	51	16.981	85.416	488	14	194
Colocaciones	49	16.465	54.496	485	14	194
Colocaciones efectivas	49	10.013	28.188	485	14	180
Colocaciones en letras de crédito	-	6.442	24.759	-	-	13
Operaciones de leasing	-	-	1.146	-	-	-
Colocaciones reprogramadas	-	10	402	-	-	-
Operaciones de compra con pacto de retrocompra	-	-	-	-	-	-
Inversiones	1	509	30.765	4	-	-
Inversiones en documentos fiscales y del Banco Central	1	76	28.511	4	-	-
Inversiones en doctos. B.C. sin mercado secundario	-	-	-	-	-	-
Inversiones en doctos. de otras inst. finan. del país	-	68	638	-	-	-
Otras inversiones	-	365	1.617	-	-	-
Reajustes por otras operaciones	1	7	154	-	-	-
COMISIONES PERCIBIDAS Y DEVENGADAS	32	6.816	16.012	73	9	95
Colocaciones en letras de crédito	-	3.227	10.265	-	-	-
Colocaciones contingentes	-	107	-	-	1	1
Cartas de crédito	8	17	25	18	1	-
Cobranzas de documentos	15	878	349	26	1	3
Comisiones de confianza y custodia	-	23	99	-	-	-
Otras comisiones	8	2.563	5.274	29	6	90
UTILIDADES POR DIFERENCIAS DE PRECIO	-	2.311	4.465	5	-	5
Intermediación de efectos de comercio de la cartera coloc.	-	1.144	11	-	-	-
Intermediación de doctos. emitidos por el Banco Central	-	126	2.913	-	-	-
Intermediación de doctos. emitidos por organismos fiscales	-	5	-	-	-	-
Intermediación de valores y otros documentos	-	227	1.515	-	-	-
Utilidades por venta de bienes recibidos en pago	-	606	27	5	-	5
Ajuste a valor de mercado de inversiones transables	-	202	-	1	-	-
UTILIDADES DE CAMBIO	66	66.289	36.561	433	238	155
Liquidación posición de cambio	51	14.727	8.983	150	103	47
Utilidades varias de cambio	16	51.474	20.585	16	-	108
Variación del TC de recursos en M.E. liquidados	-	71	5.791	41	109	-
Variación TC recursos M/E reservas y provisiones	-	17	1.202	226	26	-
OTROS INGRESOS DE OPERACION	1	320	1.808	-	-	-
Otros	1	320	1.808	-	-	-
INGRESOS PROVENIENTES DE EJERCICIOS ANTERIORES	3	1.004	11.618	132	-	154
Recuperación de colocaciones e inversiones castigadas	2	888	9.588	9	-	-
Liberación de provisiones por riesgos de activos	-	54	1.222	112	-	153
Recuperación de gastos	-	61	809	11	-	1
INGRESOS NO OPERACIONALES	14	734	2.167	10	6	79
Beneficios por venta de activo fijo	-	2	61	-	-	2
Ingresos varios	14	732	2.107	10	6	77
Utilidades de Sucursales en el Exterior	-	-	-	-	-	-
INGRESOS POR INVERSIONES EN SOCIEDADES	-	335	1.460	-	-	-
CORRECCION MONETARIA	-	-	-	-	-	-
TOTAL DE INGRESOS	770	145.875	347.049	3.465	706	1.565
PERDIDA NETA	-	-	-	-1.594	-	-1.796

GASTOS. JUNIO 2000 (en millones de pesos)

	Banco de la Nac. Argentina	Banco del Desarrollo	Banco del Estado	Banco do Brasil	Banco do Estado de Sao Paulo	Banco Exterior
GASTOS DE OPERACION	78	117.181	216.171	1.643	11	412
INTERESES PAGADOS Y DEVENGADOS	59	32.502	105.801	946	11	245
Depósitos, captaciones y otras obligaciones	34	19.778	58.634	945	2	159
Depósitos y cuentas de ahorro a la vista	–	–	–	–	–	–
Dep. y Cap. a plazo pact. de 30 a 89 días	33	9.261	14.451	130	2	80
Dep. y Cap. a plazo pact. de 90 días a 1 año reajustables	–	6.536	687	389	–	35
Dep. y Cap. a plazo pact. de 90 días a 1 año no reajustables	–	28	254	33	–	12
Dep. y Cap. a plazo pact. a más de 1 año reajustables	–	1.960	8.225	391	–	32
Dep. y Cap. a plazo pact. a más de 1 año no reajustables	–	1	–	–	–	–
Depósitos de ahorro a plazo	–	689	29.400	–	–	–
Otros	–	1.302	5.616	2	–	–
Obligaciones por pactos de retrocompra	1	865	2.964	–	–	–
Obligaciones por letras de crédito	–	9.203	35.428	–	–	–
Préstamos y otras obligaciones contraídas en el país	23	1.925	3.356	1	9	54
Préstamos obtenidos en el Banco Central	–	172	812	–	–	48
Préstamos del Banco Central por reprogramación de deudas	–	–	148	–	–	–
Préstamos de instituciones financieras	17	423	2.288	1	9	6
Otros	6	1.329	109	–	–	–
Préstamos y otras obligaciones contraídas en el exterior	–	732	5.411	–	–	31
Préstamos de bancos del exterior	–	703	5.395	–	–	31
Préstamos de oficinas del mismo banco	–	–	–	–	–	–
Otros	–	29	16	–	–	–
Intereses por otras operaciones	–	–	7	–	–	–
REAJUSTES PAGADOS Y DEVENGADOS	7	17.896	72.011	634	–	94
Depósitos, captaciones y otras obligaciones	–	9.248	45.344	634	–	47
Depósitos y captaciones a plazo pactados hasta 1 año	–	5.888	749	344	–	21
Depósitos y captaciones a plazo pactados a más de 1 año	–	1.467	6.699	288	–	26
Otros depósitos, captaciones y obligaciones	–	1.893	37.896	2	–	–
Obligaciones por pactos de retrocompra	–	51	42	–	–	–
Obligaciones por letras de crédito	–	7.235	24.903	–	–	9
Préstamos y otras obligaciones contraídas en el país	6	1.119	704	–	–	39
Préstamos obtenidos en el Banco Central	–	125	479	–	–	39
Préstamos de Banco Central por reprogramación de deudas	–	–	194	–	–	–
Préstamos de instituciones financieras	1	–2	–51	–	–	–
Otros préstamos y obligaciones	6	996	82	–	–	–
Reajustes por otras operaciones	–	243	1.018	–	–	–
COMISIONES PAGADAS Y DEVENGADAS	–	881	1.161	1	–	5
Préstamos y otras obligaciones contraídas en el país	–	–	–	1	–	–
Préstamos y otras obligaciones contraídas en el exterior	–	23	–	–	–	–
Otras comisiones	–	857	1.161	–	–	5
PERDIDAS POR DIFERENCIAS DE PRECIO	–	389	1.730	–	–	1
Intermediación de efect. de comercio de la cartera de coloc.	–	340	–	–	–	1
Intermediación de doctos. emitidos por el Banco Central	–	9	336	–	–	–
Intermediación de doctos. emitidos por organismos fiscales	–	–	–	–	–	–
Intermediación de valores y otros documentos	–	40	383	–	–	–
Ajuste a valor de mercado de inversiones transables	–	–	1.011	–	–	–
PERDIDAS DE CAMBIO	13	65.287	34.778	62	–	66
Liquidación posición de cambio	–	13.314	5.693	–	–	15
Pérdidas varias de cambio	8	51.819	21.019	62	–	51
Variación del TC de recursos en M.E.	4	154	8.067	–	–	–
OTROS GASTOS DE OPERACION	–	226	690	–	–	–
Otros gastos de operación	–	226	690	–	–	–
PROVISIONES POR ACTIVOS RIESGOSOS	89	10.432	18.756	2.197	25	23
Provisiones sobre colocaciones	89	8.978	18.756	2.183	25	23
Provisiones sobre inversiones	–	–	–	–	–	–
Provisiones sobre bienes recibidos en pago	–	1.582	–	–	–	–
Provisiones por Riesgo-Pais	–	–128	–	14	–	–
GASTOS DE APOYO OPERACIONAL	334	15.933	77.876	805	190	1.929
Gastos del personal y directorio	204	9.293	57.608	422	95	1.359
Remuneraciones y aportes patronales	149	6.714	46.282	289	76	222
Provisiones e indemnizaciones del personal	18	570	2.514	90	4	1.034
Gastos del directorio	–	140	55	–	–	–
Otros gastos del personal	38	1.869	8.758	44	15	104
Gastos de administración	62	4.671	12.981	256	47	303
Consumo de materiales	5	444	1.242	12	3	4
Reparación y mantenimiento de activo fijo	16	1.019	2.046	4	3	21
Arrendos y seguros	4	999	908	99	4	89
Publicidad y propaganda	2	152	623	–	–	2
Multas aplicadas por Superbancos	–	–	1	–	–	–
Otros gastos de administración	36	2.057	8.162	141	37	187
Depreciaciones, amortizaciones y castigos	22	1.648	5.152	76	6	213
Depreciaciones	22	1.234	5.152	64	6	25
Amortizaciones	–	396	–	12	–	188
Castigos	–	18	–	–	–	–
Impuestos, contribuciones y aportes	46	322	2.134	50	42	54
Impuesto de timbre y estampillas	2	14	1	–	–	–
Contribuciones bienes raíces	10	80	492	–	4	7
Aporte Superbancos	2	167	746	9	1	7
Otros impmts. contrib. y aportes	32	61	896	41	37	40
GASTOS NO OPERACIONALES	–	1.332	2.999	–	–	707
Pérdidas por venta de activo fijo	–	9	43	–	–	703
Gastos varios	–	1.323	2.956	–	–	3
Pérdidas de Sucursales en el Exterior	–	–	–	–	–	–
PERDIDAS POR INVERSIONES EN SOCIEDADES	–	49	111	–	–	–
CORRECCION MONETARIA	230	468	4.687	465	280	286
IMPUESTO A LA RENTA	7	–983	12.919	–51	26	4
PROVISIONES VOLUNTARIAS	15	–1.297	700	–	–	–
TOTAL DE GASTOS	754	143.115	334.218	5.059	532	3.361
UTILIDAD NETA	16	2.759	12.831	–	175	–

CUENTAS DE RESULTADO DE LAS INSTITUCIONES FINANCIERAS. JUNIO 2000
INGRESOS (en millones de pesos)

	Banco Falabella	Banco Internacional	Banco Santander	Banco Santiago	Banco Security	Banco Sud Americano
INGRESOS DE OPERACION	6.128	9.493	1.205.911	381.785	50.002	79.437
INTERESES PERCIBIDOS Y DEVENGADOS	2.676	7.410	191.760	210.116	27.117	52.895
Colocaciones	1.470	7.170	154.556	191.160	24.357	46.660
Colocaciones efectivas en moneda nacional reajustables	-	2.286	42.973	61.798	16.798	11.814
Colocaciones efectivas en moneda nacional no reajustables	1.470	3.878	74.674	83.520	3.685	19.497
Colocaciones efectivas en moneda extranjera	-	620	14.847	15.238	3.489	4.934
Colocaciones en letras de crédito	-	308	16.735	28.718	38	8.731
Operaciones de leasing	-	-	3.960	-	-	1.516
Colocaciones contingentes	-	77	1.208	1.426	347	89
Colocaciones reprogramadas en moneda nacional	-	1	158	462	-	79
Colocaciones reprogramadas en moneda extranjera	-	-	-	-	-	-
Operaciones de compra con pacto de retrocompra	10	-	708	104	35	-
Inversiones	1.130	174	35.318	16.407	2.483	5.614
Inversiones en documentos fiscales y del Banco Central	424	96	12.308	4.834	756	4.797
Inversiones en doctos. B.C. sin mercado secundario	-	20	-	686	-	-
Inversiones en doctos. de otras inst. finan. del país	684	-	9.999	167	209	55
Otras inversiones	22	58	13.012	10.720	1.518	762
Intereses por otras operaciones	66	65	1.178	2.445	242	621
REAJUSTES PERCIBIDOS Y DEVENGADOS	470	1.431	50.698	65.313	11.336	17.047
Colocaciones	-	1.342	40.377	61.451	10.069	14.062
Colocaciones efectivas	-	1.120	25.570	39.515	10.014	6.776
Colocaciones en letras de crédito	-	221	12.445	21.431	55	6.459
Operaciones de leasing	-	-	2.257	-	-	746
Colocaciones reprogramadas	-	-	106	505	-	80
Operaciones de compra con pacto de retrocompra	7	-	78	-	-	-
Inversiones	464	89	10.089	3.862	1.268	2.985
Inversiones en documentos fiscales y del Banco Central	149	53	3.496	2.645	299	2.791
Inversiones en doctos. B.C. sin mercado secundario	-	20	-	677	-	-
Inversiones en doctos. de otras inst. finan. del país	301	-	6.318	5	75	6
Otras inversiones	14	16	275	535	894	188
Reajustes por otras operaciones	-	-	153	1	-	-
COMISIONES PERCIBIDAS Y DEVENGADAS	426	496	18.816	21.955	555	6.954
Colocaciones en letras de crédito	-	92	3.773	5.046	3	1.787
Colocaciones contingentes	-	12	382	376	26	353
Cartas de crédito	-	46	184	137	139	163
Cobranzas de documentos	-	87	1.726	631	73	251
Comisiones de confianza y custodia	-	1	96	122	-	41
Otras comisiones	426	258	12.654	15.644	313	4.359
UTILIDADES POR DIFERENCIAS DE PRECIO	287	71	6.401	1.868	354	482
Intermediación de efectos de comercio de la cartera coloc.	-	-	1.410	269	-	-
Intermediación de doctos. emitidos por el Banco Central	57	-	265	137	74	200
Intermediación de doctos. emitidos por organismos fiscales	-	-	-	-	-	-
Intermediación de valores y otros documentos	56	-	2.577	84	208	140
Utilidades por venta de bienes recibidos en pago	-	71	141	798	43	143
Ajuste a valor de mercado de inversiones transables	174	-	2.009	581	28	-
UTILIDADES DE CAMBIO	2.267	64	936.722	81.792	10.575	1.378
Liquidación posición de cambio	631	43	848.356	19.964	2.622	-
Utilidades varias de cambio	1.638	-	86.951	59.408	4.059	1.101
Variación del TC de recursos en M.E. liquidados	-2	3	15	2.421	3.893	97
Variación TC recursos M/E reservas y provisiones	-	18	1.400	-	1	180
OTROS INGRESOS DE OPERACION	1	21	1.515	741	65	681
Otros	1	21	1.515	741	65	681
INGRESOS PROVENIENTES DE EJERCICIOS ANTERIORES	13	185	5.304	6.184	21	5.270
Recuperación de colocaciones e inversiones castigadas	-	155	4.519	3.080	19	691
Liberación de provisiones por riesgos de activos	13	25	170	3.090	-	4.576
Recuperación de gastos	-	5	615	14	2	3
INGRESOS NO OPERACIONALES	17	84	1.888	1.503	335	810
Beneficios por venta de activo fijo	-	2	163	90	1	12
Ingresos varios	17	83	1.725	1.413	335	798
Utilidades de Sucursales en el Exterior	-	-	-	-	-	-
INGRESOS POR INVERSIONES EN SOCIEDADES	-	29	4.780	4.970	1.318	679
CORRECCION MONETARIA	-	-	-	-	529	-
TOTAL DE INGRESOS	6.157	9.791	1.217.883	394.441	52.206	86.195
PERDIDA NETA	-	-	-	-	-	-

GASTOS. JUNIO 2000 (en millones de pesos)

	Banco Falabella	Banco Internacional	Banco Santander	Banco Santiago	Banco Security	Banco Sud Americano
GASTOS DE OPERACION	3.415	5.109	1.090.954	264.577	38.158	50.762
INTERESES PAGADOS Y DEVENGADOS	964	3.465	116.782	124.272	18.832	33.399
Depósitos, captaciones y otras obligaciones	510	2.943	93.085	87.544	15.838	21.199
Depósitos y cuentas de ahorro a la vista	—	—	—	—	—	—
Dep. y Cap. a plazo pact. de 30 a 89 días	136	1.474	46.288	37.105	4.082	8.601
Dep. y Cap. a plazo pact. de 90 días a 1 año reajustables	4	1.035	15.043	17.738	3.918	4.720
Dep. y Cap. a plazo pact. de 90 días a 1 año no reajustables	81	114	2.028	1.825	351	391
Dep. y Cap. a plazo pact. a más de 1 año reajustables	289	273	14.218	16.935	6.405	3.524
Dep. y Cap. a plazo pact. a más de 1 año no reajustables	—	1	157	44	32	905
Depósitos de ahorro a plazo	—	47	1.769	1.636	—	448
Otros	—	—	13.581	12.261	1.050	2.610
Obligaciones por pactos de retrocompra	56	23	4.048	4.180	629	2.434
Obligaciones por letras de crédito	—	318	16.717	28.959	38	8.837
Préstamos y otras obligaciones contraídas en el país	394	113	2.667	2.701	1.233	728
Préstamos obtenidos en el Banco Central	—	—	581	56	37	4
Préstamos del Banco Central por reprogramación de deudas	—	—	93	323	—	29
Préstamos de instituciones financieras	394	29	786	1.665	229	438
Otros	—	84	1.206	656	966	257
Préstamos y otras obligaciones contraídas en el exterior	5	69	108	844	1.095	201
Préstamos de bancos del exterior	5	65	108	841	1.081	169
Préstamos de oficinas del mismo banco	—	—	—	—	—	—
Otros	—	4	—	3	13	32
Intereses por otras operaciones	—	—	158	43	—	—
REAJUSTES PAGADOS Y DEVENGADOS	321	1.539	48.208	59.594	10.028	14.973
Depósitos, captaciones y otras obligaciones	314	1.176	32.697	35.849	9.237	7.728
Depósitos y captaciones a plazo pactados hasta 1 año	84	913	13.951	16.234	3.547	4.208
Depósitos y captaciones a plazo pactados a más de 1 año	230	216	10.668	13.015	4.993	2.668
Otros depósitos, captaciones y obligaciones	—	47	8.079	6.600	696	852
Obligaciones por pactos de retrocompra	1	1	214	80	48	142
Obligaciones por letras de crédito	—	248	13.194	22.252	56	6.816
Préstamos y otras obligaciones contraídas en el país	6	114	1.515	1.064	688	208
Préstamos obtenidos en el Banco Central	—	—	483	5	28	—
Préstamos de Banco Central por reprogramación de deudas	—	—	140	518	—	45
Préstamos de instituciones financieras	6	23	—	102	—	64
Otros préstamos y obligaciones	—	91	891	439	660	100
Reajustes por otras operaciones	—	—	589	350	—	80
COMISIONES PAGADAS Y DEVENGADAS	3	13	2.417	3.735	7	979
Préstamos y otras obligaciones contraídas en el país	—	—	33	121	—	11
Préstamos y otras obligaciones contraídas en el exterior	—	6	—	58	1	5
Otras comisiones	3	7	2.384	3.557	6	963
PERDIDAS POR DIFERENCIAS DE PRECIO	1	—	1.709	1.089	61	36
Intermediación de efect. de comercio de la cartera de coloc.	—	—	774	209	29	16
Intermediación de doctos. emitidos por el Banco Central	10	—	3	6	—	—
Intermediación de doctos. emitidos por organismos fiscales	—	—	—	—	—	—
Intermediación de valores y otros documentos	—	—	270	—	3	16
Ajuste a valor de mercado de inversiones transables	-9	—	663	874	28	3
PERDIDAS DE CAMBIO	2.125	4	921.314	75.021	9.206	783
Liquidación posición de cambio	447	—	843.285	12.822	1.340	193
Pérdidas varias de cambio	1.678	—	77.444	61.546	4.261	49
Variación del TC de recursos en M.E.	—	4	585	653	3.604	542
OTROS GASTOS DE OPERACION	—	87	525	865	24	592
Otros gastos de operación	—	87	525	865	24	592
PROVISIONES POR ACTIVOS RIESGOSOS	142	594	17.815	21.051	2.158	10.155
Provisiones sobre colocaciones	142	571	17.635	20.209	2.209	9.795
Provisiones sobre inversiones	—	—	3	—	—	37
Provisiones sobre bienes recibidos en pago	—	23	146	172	—	325
Provisiones por Riesgo-Pais	—	—	31	670	-51	-2
GASTOS DE APOYO OPERACIONAL	1.685	3.467	55.200	60.224	6.266	20.879
Gastos del personal y directorio	642	2.264	29.664	30.130	3.357	12.389
Remuneraciones y aportes patronales	540	1.847	24.797	25.606	2.527	9.481
Provisiones e indemnizaciones del personal	22	15	2.509	452	13	1.349
Gastos del directorio	4	97	56	348	172	124
Otros gastos del personal	76	305	2.303	3.724	645	1.437
Gastos de administración	880	709	18.616	22.577	2.239	5.844
Consumo de materiales	23	53	957	1.319	160	316
Reparación y mantención de activo fijo	27	91	2.367	2.912	154	659
Arrendos y seguros	98	117	4.125	3.242	394	1.551
Publicidad y propaganda	416	8	1.013	5.224	92	278
Multas aplicadas por Superbancos	—	—	—	—	10	—
Otros gastos de administración	316	440	10.154	9.879	1.428	3.041
Depreciaciones, amortizaciones y castigos	116	376	5.735	6.165	429	2.246
Depreciaciones	116	330	4.987	4.585	428	1.950
Amortizaciones	—	17	584	1.270	—	259
Castigos	—	29	164	310	1	37
Impuestos, contribuciones y aportes	46	118	1.185	1.352	242	399
Impuesto de timbre y estampillas	—	—	2	1	—	2
Contribuciones bienes raíces	—	41	340	529	29	114
Aporte Superbancos	5	19	605	704	97	178
Otros imptos. contrib. y aportes	41	58	238	118	116	105
GASTOS NO OPERACIONALES	5	31	2.246	5.952	131	2.708
Pérdidas por venta de activo fijo	—	—	27	29	—	4
Gastos varios	5	31	2.218	5.923	131	2.704
Pérdidas de Sucursales en el Exterior	—	—	—	—	—	—
PERDIDAS POR INVERSIONES EN SOCIEDADES	—	74	61	130	34	57
CORRECCION MONETARIA	314	49	3.296	5.158	1.441	475
IMPUESTO A LA RENTA	87	-155	5.825	-1.537	315	-473
PROVISIONES VOLUNTARIAS	—	—	6.530	—	—	—
TOTAL DE GASTOS	5.647	9.169	1.181.928	355.554	48.503	84.563
UTILIDAD NETA	510	622	35.955	38.887	3.702	1.633

CUENTAS DE RESULTADO DE LAS INSTITUCIONES FINANCIERAS. JUNIO 2000
INGRESOS (en millones de pesos)

	Banco Sudameris	BankBoston	Bank of America	BBV Banco Bhif	Citibank	Corpbanca
INGRESOS DE OPERACION	6.654	124.850	177.205	109.733	173.972	111.594
INTERESES PERCIBIDOS Y DEVENGADOS	4.350	26.756	5.766	72.850	87.343	69.660
Colocaciones	2.734	18.432	643	64.082	71.310	62.566
Colocaciones efectivas en moneda nacional reajustables	997	3.676	201	23.945	11.343	14.691
Colocaciones efectivas en moneda nacional no reajustables	994	10.181	442	24.467	49.513	36.091
Colocaciones efectivas en moneda extranjera	692	553	-	4.792	2.597	3.487
Colocaciones en letras de crédito	-	3.975	-	7.699	7.700	4.741
Operaciones de leasing	-	12	-	2.603	62	3.427
Colocaciones contingentes	52	35	-	406	74	125
Colocaciones reprogramadas en moneda nacional	-	-	-	170	21	4
Colocaciones reprogramadas en moneda extranjera	-	-	-	-	-	-
Operaciones de compra con pacto de retrocompra	23	251	65	-	473	81
Inversiones	1.493	3.957	639	8.511	5.906	6.011
Inversiones en documentos fiscales y del Banco Central	287	3.704	353	6.414	5.017	2.904
Inversiones en doctos. B.C. sin mercado secundario	-	-	-	5	-	-
Inversiones en doctos. de otras inst. finan. del país	1.206	251	-	65	42	67
Otras inversiones	-	2	286	2.027	847	3.040
Intereses por otras operaciones	99	4.116	4.420	256	9.654	1.002
REAJUSTES PERCIBIDOS Y DEVENGADOS	1.289	7.158	148	25.406	14.096	17.928
Colocaciones	634	5.257	46	21.776	11.430	13.469
Colocaciones efectivas	634	2.187	46	14.768	5.818	8.351
Colocaciones en letras de crédito	-	3.064	-	5.625	5.554	3.510
Operaciones de leasing	-	7	-	1.189	29	1.602
Colocaciones reprogramadas	-	-	-	194	29	5
Operaciones de compra con pacto de retrocompra	-	-	-	-	120	-
Inversiones	655	1.901	55	3.616	2.545	4.337
Inversiones en documentos fiscales y del Banco Central	40	1.813	55	3.025	2.543	3.347
Inversiones en doctos. B.C. sin mercado secundario	-	-	-	6	-	-
Inversiones en doctos. de otras inst. finan. del país	615	87	-	41	2	47
Otras inversiones	-	1	-	545	-	942
Reajustes por otras operaciones	-	-	47	14	-	122
COMISIONES PERCIBIDAS Y DEVENGADAS	280	2.003	129	7.139	9.069	7.735
Colocaciones en letras de crédito	-	474	-	2.189	1.316	1.016
Colocaciones contingentes	42	11	-	60	49	578
Cartas de crédito	35	39	11	152	354	116
Cobranzas de documentos	25	85	-	153	352	185
Comisiones de confianza y custodia	66	-	-	20	651	6
Otras comisiones	112	1.393	118	4.564	6.347	5.833
UTILIDADES POR DIFERENCIAS DE PRECIO	30	62	38	1.163	203	833
Intermediación de efectos de comercio de la cartera coloc.	-	-	-	-	13	89
Intermediación de doctos. emitidos por el Banco Central	-	39	38	731	165	178
Intermediación de doctos. emitidos por organismos fiscales	-	-	-	-	-	-
Intermediación de valores y otros documentos	30	22	-	404	4	127
Utilidades por venta de bienes recibidos en pago	-	-	-	28	5	2
Ajuste a valor de mercado de inversiones transables	-	-	-	-	15	437
UTILIDADES DE CAMBIO	705	88.736	171.124	2.302	62.508	12.890
Liquidación posición de cambio	243	7.155	2.389	5	22.691	365
Utilidades varias de cambio	462	79.499	168.735	2.746	39.777	12.054
Variación del TC de recursos en M.E. liquidados	-	2.081	-	-541	39	127
Variación TC recursos M/E reservas y provisiones	-	1	-	92	-	345
OTROS INGRESOS DE OPERACION	-	136	-	872	754	2.548
Otros	-	136	-	872	754	2.548
INGRESOS PROVENIENTES DE EJERCICIOS ANTERIORES	33	178	187	3.475	14.925	3.129
Recuperación de colocaciones e inversiones castigadas	-	146	-	2.937	3.388	3.107
Liberación de provisiones por riesgos de activos	-	-	-	-	11.318	-
Recuperación de gastos	33	32	187	538	219	22
INGRESOS NO OPERACIONALES	76	88	11	593	284	577
Beneficios por venta de activo fijo	19	4	6	27	-	33
Ingresos varios	57	85	4	566	284	544
Utilidades de Sucursales en el Exterior	-	-	-	-	-	-
INGRESOS POR INVERSIONES EN SOCIEDADES	147	55	-	1.454	961	774
CORRECCION MONETARIA	182	-	-	-	-	-
TOTAL DE INGRESOS	7.092	125.172	177.403	115.254	190.142	116.075
PERDIDA NETA	-	-	-	-	-	-

GASTOS. JUNIO 2000 (en millones de pesos)

	Banco Sudameris	BankBoston	Bank of America	BBV Banco Bñif	Citibank	Corpbanca
GASTOS DE OPERACION	4.458	112.448	172.626	69.238	119.891	64.571
INTERESES PAGADOS Y DEVENGADOS	2.562	16.449	4.008	45.334	44.188	36.243
Depósitos, captaciones y otras obligaciones	2.151	8.335	3.865	26.963	26.198	28.574
Depósitos y cuentas de ahorro a la vista	–	–	–	–	–	–
Dep. y Cap. a plazo pact. de 30 a 89 días	717	2.779	63	10.929	12.005	15.042
Dep. y Cap. a plazo pact. de 90 días a 1 año reajustables	1.332	1.037	1.177	8.119	3.812	6.908
Dep. y Cap. a plazo pact. de 90 días a 1 año no reajustables	90	55	–	224	358	368
Dep. y Cap. a plazo pact. a más de 1 año reajustables	8	4.093	2.625	3.976	6.200	3.919
Dep. y Cap. a plazo pact. a más de 1 año no reajustables	1	371	–	101	3.779	380
Depósitos de ahorro a plazo	3	–	–	948	–	391
Otros	–	–	–	2.667	43	1.566
Obligaciones por pactos de retrocompra	277	1.681	47	5.532	5.673	472
Obligaciones por letras de crédito	–	3.983	–	8.099	7.844	4.967
Préstamos y otras obligaciones contraídas en el país	132	874	96	3.190	4.050	1.693
Préstamos obtenidos en el Banco Central	–	1	–	279	23	62
Préstamos del Banco Central por reprogramación de deudas	–	–	–	102	22	1
Préstamos de instituciones financieras	129	740	96	2.530	3.950	936
Otros	3	133	–	280	56	694
Préstamos y otras obligaciones contraídas en el exterior	1	1.568	–	1.541	423	498
Préstamos de bancos del exterior	1	77	–	1.541	1	498
Préstamos de oficinas del mismo banco	–	1.491	–	–	422	–
Otros	–	–	–	–	–	–
Intereses por otras operaciones	–	8	–	9	–	40
REAJUSTES PAGADOS Y DEVENGADOS	1.248	7.568	2.973	21.124	14.764	15.506
Depósitos, captaciones y otras obligaciones	1.232	4.162	2.918	13.843	8.389	10.686
Depósitos y captaciones a plazo pactados hasta 1 año	1.222	1.063	881	7.315	3.435	6.215
Depósitos y captaciones a plazo pactados a más de 1 año	7	3.099	2.038	3.146	4.912	3.084
Otros depósitos, captaciones y obligaciones	4	–	–	3.382	42	1.386
Obligaciones por pactos de retrocompra	7	224	7	239	–13	32
Obligaciones por letras de crédito	–	3.102	–	6.143	6.023	3.649
Préstamos y otras obligaciones contraídas en el país	8	80	–	896	359	1.092
Préstamos obtenidos en el Banco Central	–	–	–	185	–	43
Préstamos de Banco Central por reprogramación de deudas	–	–	–	160	31	1
Préstamos de instituciones financieras	14	–	–	335	285	766
Otros préstamos y obligaciones	–6	80	–	216	42	282
Reajustes por otras operaciones	–	–	47	3	5	47
COMISIONES PAGADAS Y DEVENGADAS	3	185	–	2.106	343	665
Préstamos y otras obligaciones contraídas en el país	–	–	–	–	26	–
Préstamos y otras obligaciones contraídas en el exterior	–	–	–	14	1	–
Otras comisiones	3	185	–	2.092	315	665
PERDIDAS POR DIFERENCIAS DE PRECIO	–	577	–	48	131	243
Intermediación de efect. de comercio de la cartera de coloc.	–	–	–	–	28	2
Intermediación de doctos. emitidos por el Banco Central	–	17	–	4	103	52
Intermediación de doctos. emitidos por organismos fiscales	–	–	–	–	–	–
Intermediación de valores y otros documentos	–	1	–	26	–	123
Ajuste a valor de mercado de inversiones transables	–	559	–	17	–	66
PERDIDAS DE CAMBIO	646	87.683	165.621	448	58.852	11.814
Liquidación posición de cambio	221	5.157	–	14	10.720	–
Pérdidas varias de cambio	425	79.470	165.621	434	47.855	11.695
Variación del TC de recursos en M.E.	–	3.055	–	–	277	119
OTROS GASTOS DE OPERACION	–	–14	24	178	1.613	100
Otros gastos de operación	–	–14	24	178	1.613	100
PROVISIONES POR ACTIVOS RIESGOSOS	263	1.618	181	16.121	28.660	13.593
Provisiones sobre colocaciones	263	1.540	181	15.923	28.617	13.080
Provisiones sobre inversiones	–	–	–	163	–	185
Provisiones sobre bienes recibidos en pago	–	79	–	37	44	328
Provisiones por Riesgo-Pais	–	–	–	–2	–	–
GASTOS DE APOYO OPERACIONAL	1.554	8.982	1.387	26.271	37.778	30.581
Gastos del personal y directorio	787	5.112	762	12.309	20.539	14.429
Remuneraciones y aportes patronales	546	4.681	520	10.057	15.281	11.004
Provisiones e indemnizaciones del personal	64	145	231	448	2.261	1.068
Gastos del directorio	–	–	–	225	–	–
Otros gastos del personal	177	286	11	1.579	2.997	2.357
Gastos de administración	396	2.952	478	10.536	12.006	12.435
Consumo de materiales	39	244	7	564	609	350
Reparación y mantenimiento de activo fijo	69	249	14	921	2.274	344
Arrendos y seguros	50	720	58	1.242	2.448	2.063
Publicidad y propaganda	31	162	2	1.031	1.022	435
Multas aplicadas por Superbancos	–	–	–	–	4	–
Otros gastos de administración	207	1.576	398	6.778	5.649	9.242
Depreciaciones, amortizaciones y castigos	287	736	80	2.861	4.852	3.315
Depreciaciones	144	722	80	2.261	3.097	1.936
Amortizaciones	122	14	–	444	1.224	1.290
Castigos	21	–	–	157	531	89
Impuestos, contribuciones y aportes	84	182	67	565	382	402
Impuesto de timbre y estampillas	–	31	1	56	81	1
Contribuciones bienes raíces	16	15	–	118	69	102
Aporte Superbancos	15	68	12	236	182	183
Otros impmts. contrib. y aportes	53	67	54	155	49	116
GASTOS NO OPERACIONALES	91	114	–	593	29	3.730
Pérdidas por venta de activo fijo	–	11	–	4	4	–
Gastos varios	91	103	–	589	26	3.730
Pérdidas de Sucursales en el Exterior	–	–	–	–	–	–
PERDIDAS POR INVERSIONES EN SOCIEDADES	–	8	–	82	40	118
CORRECCION MONETARIA	434	1.233	1.039	2.096	2.821	102
IMPUESTO A LA RENTA	17	–26	109	–1.288	–1.084	–195
PROVISIONES VOLUNTARIAS	–	–	–	–5.144	–	–
TOTAL DE GASTOS	6.818	124.377	175.341	107.969	188.136	112.499
UTILIDAD NETA	274	794	2.062	7.286	2.006	3.576

CUENTAS DE RESULTADO DE LAS INSTITUCIONES FINANCIERAS. JUNIO 2000
INGRESOS (en millones de pesos)

	Dresdner Banque Nationale de Paris	HSBC Bank USA	The Bank of Tokyo	The Chase Manhattan B.	Financiera Conosur
INGRESOS DE OPERACION	14.391	8.454	1.718	78.612	50.984
INTERESES PERCIBIDOS Y DEVENGADOS	8.395	5.119	1.109	8.579	48.229
Colocaciones	6.641	2.071	484	1.265	46.691
Colocaciones efectivas en moneda nacional reajustables	2.388	1.097	84	546	1
Colocaciones efectivas en moneda nacional no reajustables	1.507	709	212	—	46.690
Colocaciones efectivas en moneda extranjera	2.653	248	178	719	—
Colocaciones en letras de crédito	—	—	—	—	—
Operaciones de leasing	11	—	—	—	—
Colocaciones contingentes	83	17	9	—	—
Colocaciones reprogramadas en moneda nacional	—	—	—	—	—
Colocaciones reprogramadas en moneda extranjera	—	—	—	—	—
Operaciones de compra con pacto de retrocompra	107	—	—	257	—
Inversiones	1.233	2.483	524	6.931	1.500
Inversiones en documentos fiscales y del Banco Central	532	2.137	192	1.431	1.439
Inversiones en doctos. B.C. sin mercado secundario	—	—	—	—	—
Inversiones en doctos. de otras inst. finan. del país	342	317	—	—	62
Otras inversiones	359	30	331	5.500	—
Intereses por otras operaciones	414	565	102	125	37
REAJUSTES PERCIBIDOS Y DEVENGADOS	1.795	2.356	196	929	821
Colocaciones	1.575	675	62	5	—
Colocaciones efectivas	1.570	675	62	5	—
Colocaciones en letras de crédito	—	—	—	—	—
Operaciones de leasing	5	—	—	—	—
Colocaciones reprogramadas	—	—	—	—	—
Operaciones de compra con pacto de retrocompra	—	—	—	782	—
Inversiones	220	1.681	134	143	821
Inversiones en documentos fiscales y del Banco Central	80	1.482	134	143	799
Inversiones en doctos. B.C. sin mercado secundario	—	—	—	—	—
Inversiones en doctos. de otras inst. finan. del país	140	180	—	—	22
Otras inversiones	—	20	—	—	—
Reajustes por otras operaciones	—	—	—	—	—
COMISIONES PERCIBIDAS Y DEVENGADAS	490	111	160	1	1.502
Colocaciones en letras de crédito	—	—	—	—	—
Colocaciones contingentes	45	10	—	—	—
Cartas de crédito	100	10	25	—	—
Cobranzas de documentos	32	31	20	—	—
Comisiones de confianza y custodia	—	4	—	—	—
Otras comisiones	314	56	114	1	1.502
UTILIDADES POR DIFERENCIAS DE PRECIO	257	—	—	317	68
Intermediación de efectos de comercio de la cartera coloc.	—	—	—	—	—
Intermediación de doctos. emitidos por el Banco Central	149	—	—	205	17
Intermediación de doctos. emitidos por organismos fiscales	—	—	—	—	—
Intermediación de valores y otros documentos	108	—	—	—	—
Utilidades por venta de bienes recibidos en pago	—	—	—	—	51
Ajuste a valor de mercado de inversiones transables	—	—	—	112	—
UTILIDADES DE CAMBIO	3.454	867	252	68.785	—
Liquidación posición de cambio	1.608	—	—	8.330	—
Utilidades varias de cambio	1.847	420	150	60.454	—
Variación del TC de recursos en M.E. liquidados	—	164	103	—	—
Variación TC recursos M/E reservas y provisiones	—	284	—	—	—
OTROS INGRESOS DE OPERACION	—	—	—	—	364
Otros	—	—	—	—	364
INGRESOS PROVENIENTES DE EJERCICIOS ANTERIORES	777	111	63	6	888
Recuperación de colocaciones e inversiones castigadas	—	38	—	—	859
Liberación de provisiones por riesgos de activos	672	74	63	—	—
Recuperación de gastos	105	—	—	6	29
INGRESOS NO OPERACIONALES	59	43	—	9	591
Beneficios por venta de activo fijo	—	—	—	9	—
Ingresos varios	59	43	—	—	591
Utilidades de Sucursales en el Exterior	—	—	—	—	—
INGRESOS POR INVERSIONES EN SOCIEDADES	1	—	—	—	315
CORRECCION MONETARIA	—	—	—	—	—
TOTAL DE INGRESOS	15.228	8.608	1.781	78.626	52.778
PERDIDA NETA	—	-1.135	—	—	-22.576

GASTOS. JUNIO 2000 (en millones de pesos)

	Dresdner Banque Nationale de Paris	HSBC Bank USA	The Bank of Tokyo	The Chase Manhattan B.	Financiera Conosur
GASTOS DE OPERACION	10.233	7.344	261	67.767	23.931
INTERESES PAGADOS Y DEVENGADOS	5.597	3.424	247	6.672	21.249
Depósitos, captaciones y otras obligaciones	4.849	2.830	235	5.412	21.246
Depósitos y cuentas de ahorro a la vista	—	—	—	—	—
Dep. y Cap. a plazo pact. de 30 a 89 días	1.927	196	235	1.771	2.154
Dep. y Cap. a plazo pact. de 90 días a 1 año reajustables	1.860	806	—	3.075	61
Dep. y Cap. a plazo pact. de 90 días a 1 año no reajustables	346	7	—	46	430
Dep. y Cap. a plazo pact. a más de 1 año reajustables	599	1.822	—	521	2.147
Dep. y Cap. a plazo pact. a más de 1 año no reajustables	117	—	—	—	16.241
Depósitos de ahorro a plazo	—	—	—	—	—
Otros	—	—	—	—	212
Obligaciones por pactos de retrocompra	162	474	11	616	—
Obligaciones por letras de crédito	—	—	—	—	—
Préstamos y otras obligaciones contraídas en el país	190	120	—	643	3
Préstamos obtenidos en el Banco Central	—	1	—	—	1
Préstamos del Banco Central por reprogramación de deudas	—	—	—	—	—
Préstamos de instituciones financieras	190	119	—	643	2
Otros63	—	—	—	—	—
Préstamos y otras obligaciones contraídas en el exterior	397	1	—	—	—
Préstamos de bancos del exterior	397	—	—	—	—
Préstamos de oficinas del mismo banco	—	—	—	—	—
Otros	—	—	—	—	—
Intereses por otras operaciones	—	—	—	—	—
REAJUSTES PAGADOS Y DEVENGADOS	2.110	2.539	14	4.166	1.610
Depósitos, captaciones y otras obligaciones	2.110	2.156	—	4.147	1.610
Depósitos y captaciones a plazo pactados hasta 1 año	1.618	685	—	3.082	57
Depósitos y captaciones a plazo pactados a más de 1 año	487	1.471	—	1.065	1.402
Otros depósitos, captaciones y obligaciones	4	—	—	—	152
Obligaciones por pactos de retrocompra	—	383	14	19	—
Obligaciones por letras de crédito	—	—	—	—	—
Préstamos y otras obligaciones contraídas en el país	—	—	—	—	—
Préstamos obtenidos en el Banco Central	—	—	—	—	—
Préstamos de Banco Central por reprogramación de deudas	—	—	—	—	—
Préstamos de instituciones financieras	—	—	—	—	—
Otros préstamos y obligaciones	—	—	—	—	—
Reajustes por otras operaciones	—	—	—	—	—
COMISIONES PAGADAS Y DEVENGADAS	24	8	—	5	—
Préstamos y otras obligaciones contraídas en el país	1	—	—	—	—
Préstamos y otras obligaciones contraídas en el exterior	—	1	—	—	—
Otras comisiones	23	8	—	5	—
PERDIDAS POR DIFERENCIAS DE PRECIO	17	237	—	60	30
Intermediación de efect. de comercio de la cartera de coloc.	—	—	—	—	—
Intermediación de doctos. emitidos por el Banco Central	4	—	—	60	23
Intermediación de doctos. emitidos por organismos fiscales	—	—	—	—	—
Intermediación de valores y otros documentos	13	—	—	—	7
Ajuste a valor de mercado de inversiones transables	—	237	—	—	—
PERDIDAS DE CAMBIO	2.486	1.136	—	56.865	—
Liquidación posición de cambio	203	170	—	—	—
Pérdidas varias de cambio	2.283	967	—	56.623	—
Variación del TC de recursos en M.E.	—	—	—	242	—
OTROS GASTOS DE OPERACION	—	—	—	—	1.042
Otros gastos de operación	—	—	—	—	1.042
PROVISIONES POR ACTIVOS RIESGOSOS	802	516	31	153	40.294
Provisiones sobre colocaciones	741	516	31	153	40.238
Provisiones sobre inversiones	—	—	—	—	—
Provisiones sobre bienes recibidos en pago	—	—	—	—	56
Provisiones por Riesgo-Pais	61	—	—	—	—
GASTOS DE APOYO OPERACIONAL	2.235	1.363	635	2.178	14.341
Gastos del personal y directorio	1.459	864	284	1.720	8.566
Remuneraciones y aportes patronales	1.205	700	235	1.347	5.221
Provisiones e indemnizaciones del personal	20	109	—	68	1.996
Gastos del directorio	19	—	—	—	3
Otros gastos del personal	215	55	48	305	1.346
Gastos de administración	410	272	196	323	4.589
Consumo de materiales	20	42	15	16	266
Reparación y mantención de activo fijo	74	43	14	14	393
Arrendos y seguros	54	34	76	185	1.955
Publicidad y propaganda	15	5	3	1	392
Multas aplicadas por Superbancos	—	—	—	—	4
Otros gastos de administración	248	147	88	107	1.580
Depreciaciones, amortizaciones y castigos	147	118	123	59	1.090
Depreciaciones	128	109	123	58	486
Amortizaciones	—	9	—	—	604
Castigos	19	—	—	1	—
Impuestos, contribuciones y aportes	219	109	32	76	97
Impuesto de timbre y estampillas	1	—	—	—	—
Contribuciones bienes raíces	32	35	—	—	15
Aporte Superbancos	34	19	3	11	67
Otros impmts. contrib. y aportes	152	56	29	65	15
GASTOS NO OPERACIONALES	289	3	—	269	333
Pérdidas por venta de activo fijo	1	2	—	269	18
Gastos varios	288	1	—	—	315
Pérdidas de Sucursales en el Exterior	—	—	—	—	—
PERDIDAS POR INVERSIONES EN SOCIEDADES	—	—	—	—	—
CORRECCION MONETARIA	469	505	322	1.429	438
IMPUESTO A LA RENTA	214	11	71	1.098	-3.984
PROVISIONES VOLUNTARIAS	100	—	—	—	—
TOTAL DE GASTOS	14.343	9.743	1.321	72.894	75.354
UTILIDAD NETA	885	—	460	5.732	—

**ACTIVOS, PASIVOS Y RESULTADOS POR RUBRO DE LAS INSTITUCIONES FINANCIERAS
JUNIO 2000 (en millones de pesos)**

	BANCOS NACIONALES	BANCOS EXTRANJEROS	SOCIEDADES FINANCIERAS	SISTEMA FINANCIERO
I. ACTIVOS				
Fondos Disponibles (netos de canje)	293.376	1.226.262	6.457	1.589.608
Colocaciones totales	11.118.879	11.758.652	348.412	26.531.733
Colocaciones comerciales	6.772.567	6.397.037	16.724	14.479.900
Colocaciones de consumo	663.443	1.079.554	309.701	2.193.875
Colocaciones de comercio exterior	1.115.610	1.316.203	0	2.495.395
Colocaciones hipotecarias para la vivienda	1.330.722	1.934.419	0	4.487.557
Colocaciones interbancarias	252.874	124.153	20.005	823.723
Colocaciones vencidas	227.278	227.703	1.982	502.209
Contratos de leasing	351.875	173.285	0	570.421
Otras (incluidos sobregiros)	404.511	506.299	0	978.654
Operaciones con pacto	45.090	104.973	0	191.536
Inversiones totales	2.027.572	2.586.083	48.458	6.514.597
Activo fijo físico	312.610	391.653	9.270	813.199
Inversiones en sociedades y sucursales en el exterior	129.693	125.771	637	266.879
Otros activos	347.303	685.126	12.631	1.109.460
Total	14.274.521	16.878.520	425.865	37.017.011
II. PASIVOS				
Depósitos a la vista (netos de canje)	1.291.848	1.194.872	1.330	3.420.373
Depósitos a plazo	6.794.330	7.578.694	336.582	16.985.235
Obligaciones por intermediación	271.109	554.214	0	951.983
Letras de crédito	2.006.222	2.358.462	0	5.530.028
Obligaciones con el Banco Central de Chile	19.457	63.904	0	123.429
Obligaciones con otras instituciones financieras del país	351.782	377.557	0	842.252
Obligaciones con el exterior	539.423	398.954	0	1.095.747
Obligaciones contingentes	666.933	666.071	0	1.418.501
Otras obligaciones con costo	310.248	629.522	0	988.270
Bonos subordinados	349.710	459.069	6.134	874.073
Otros pasivos	250.471	623.686	3.780	935.244
Provisiones por activos riesgosos	298.344	298.561	50.249	715.414
Provisiones voluntarias	48.075	20.297	0	69.072
Capital y reservas	1.016.772	1.558.874	50.365	2.921.552
Utilidad del ejercicio	59.799	95.783	(22.576)	145.837
Total	14.274.521	16.878.520	425.865	37.017.011
III. ESTADOS DE RESULTADO				
Intereses y reajustes netos	270.041	290.700	26.191	682.076
Comisiones netas	55.133	60.356	1.502	131.843
Diferencias de precio netas	8.597	7.014	38	18.385
Diferencias de cambio netas	14.654	52.489	0	68.926
Otros ingresos de operación netos	6.376	1.024	(678)	7.841
Corrección monetaria neta	(11.919)	(23.041)	(438)	(40.084)
Resultado operacional bruto	342.883	388.542	26.615	868.986
Total gastos de apoyo	207.742	229.683	14.341	529.642
Gastos del personal y directorio	108.980	122.888	8.566	298.042
Gastos de administración	76.629	77.472	4.589	171.671
Depreciaciones y otros	22.134	29.323	1.186	59.929
Provisiones por activos riesgosos	88.493	100.194	40.294	247.737
Resultado operacional neto	46.648	58.665	(28.020)	91.607
Ingresos ejercicios anteriores	13.867	37.102	888	63.475
Utilidad por inversión en sociedades	10.384	12.629	315	24.677
Otros ingresos y gastos netos	(1.544)	(7.488)	258	(9.606)
Provisiones voluntarias	9.575	1.640	0	11.915
Provisión para impuesto	(18)	3.485	(3.984)	12.402
Utilidad del ejercicio	59.799	95.783	(22.576)	145.837

En la página 35 se indican las entidades consideradas bancos extranjeros para fines estadísticos.

**ACTIVOS, PASIVOS Y RESULTADOS POR RUBRO DE LAS INSTITUCIONES FINANCIERAS
JUNIO 2000 (en millones de pesos)**

	ABN Amro Bank	American Express	Banco Bice	Banco de A. Edwards	Banco de Chile	Banco de Crédito e Inversiones
I. ACTIVOS						
Fondos Disponibles (netos de canje)	15.635	42.989	23.102	52.255	77.218	62.560
Colocaciones totales	291.083	42.725	727.453	2.048.972	3.256.679	2.222.923
Colocaciones comerciales	150.235	22.760	449.874	1.427.630	1.925.045	1.150.771
Colocaciones de consumo	4.978	0	3.913	125.453	182.862	133.121
Colocaciones de comercio exterior	101.588	19.861	134.021	154.021	349.632	241.546
Colocaciones hipotecarias para la vivienda	22.804	0	66.113	182.744	454.967	342.615
Colocaciones interbancarias	0	0	9.493	12.071	920	135.532
Colocaciones vencidas	2.080	33	3.797	71.808	40.702	37.534
Contratos de leasing	0	0	39.478	0	166.062	74.674
Otras (incluidos sobregiros)	9.398	71	20.764	75.244	136.491	107.129
Operaciones con pacto	0	0	0	26.548	1.499	14.243
Inversiones totales	95.212	1.960	146.012	252.508	764.330	434.142
Activo fijo físico	4.499	438	10.013	50.477	78.498	90.335
Inversiones en sociedades y sucursales en el exterior	306	16	12.867	22.948	47.201	21.245
Otros activos	35.398	34.826	28.500	35.353	66.593	65.905
Total	442.133	122.954	947.947	2.489.061	4.292.018	2.911.352
II. PASIVOS						
Depósitos a la vista (netos de canje)	12.638	1.980	25.168	190.012	408.728	448.379
Depósitos a plazo	201.680	20.677	430.169	1.269.148	1.952.353	1.214.142
Obligaciones por intermediación	33.804	1.501	33.307	62.647	73.536	68.960
Letras de crédito	87	0	15.870	427.454	756.783	359.008
Obligaciones con el Banco Central de Chile	0	0	460	2.582	2.971	5.741
Obligaciones con otras instituciones financieras del país	15.454	0	74.306	41.273	35.715	107.567
Obligaciones con el exterior	8.992	10.243	58.309	18.946	234.127	107.562
Obligaciones contingentes	16.290	2.900	85.774	93.019	188.099	157.632
Otras obligaciones con costo	58.945	3.572	75.316	20.085	43.446	57.897
Bonos subordinados	0	0	33.786	51.115	87.949	79.520
Otros pasivos	14.126	28.987	24.735	25.347	62.679	58.695
Provisiones por activos riesgosos	3.678	692	15.234	76.284	71.996	55.808
Provisiones voluntarias	0	155	1.000	0	39.389	2.600
Capital y reservas	72.756	51.786	71.063	216.089	293.237	178.732
Utilidad del ejercicio	3.684	459	3.451	(4.941)	41.009	9.109
Total	442.133	122.954	947.947	2.489.061	4.292.018	2.911.352
III. ESTADOS DE RESULTADO						
Intereses y reajustes netos	6.915	1.529	12.572	44.233	84.804	59.635
Comisiones netas	2.491	362	1.749	5.487	19.690	13.748
Diferencias de precio netas	110	(23)	(59)	(85)	4.181	1.396
Diferencias de cambio netas	1.854	2.111	853	4.713	2.752	2.686
Otros ingresos de operación netos	107	0	75	230	2.653	900
Corrección monetaria neta	(1.491)	(1.193)	(1.065)	(3.207)	(4.426)	(1.376)
Resultado operacional bruto	9.986	2.786	14.126	51.371	109.655	76.990
Total gastos de apoyo	5.543	2.195	8.179	34.461	56.937	50.233
Gastos del personal y directorio	3.436	1.352	5.011	16.632	31.181	26.172
Gastos de administración	1.467	731	2.078	14.760	20.581	18.276
Depreciaciones y otros	640	112	1.090	3.070	5.175	5.785
Provisiones por activos riesgosos	493	0	3.793	22.495	16.899	18.389
Resultado operacional neto	3.950	591	2.154	(5.585)	35.819	8.368
Ingresos ejercicios anteriores	201	100	20	1.060	4.950	3.485
Utilidad por inversión en sociedades	(40)	0	1.377	2.418	2.534	1.874
Otros ingresos y gastos netos	16	28	280	(5.000)	8.719	(2.060)
Provisiones voluntarias	0	139	0	0	10.272	600
Provisión para impuesto	443	121	380	(2.166)	741	1.957
Utilidad del ejercicio	3.684	459	3.451	(4.941)	41.009	9.109

**ACTIVOS, PASIVOS Y RESULTADOS POR RUBRO DE LAS INSTITUCIONES FINANCIERAS
JUNIO 2000 (en millones de pesos)**

	Banco de la Nac. Argentina	Banco del Desarrollo	Banco del Estado	Banco do Brasil	Banco do Estado de Sao Paulo	Banco Exterior
I. ACTIVOS						
Fondos Disponibles (netos de canje)	406	11.198	63.513	4.503	5.207	12.092
Colocaciones totales	12.574	989.316	3.305.790	53.148	11.121	0
Colocaciones comerciales	2.931	602.785	1.293.572	20.087	2.016	0
Colocaciones de consumo	122	38.757	141.177	49	0	0
Colocaciones de comercio exterior	3.296	28.740	63.582	19.599	7.692	0
Colocaciones hipotecarias para la vivienda	0	203.754	1.222.417	0	0	0
Colocaciones interbancarias	5.541	50.417	426.691	9.008	1.409	0
Colocaciones vencidas	550	47.168	45.246	4.101	0	0
Contratos de leasing	0	0	45.261	0	0	0
Otras (incluidos sobregiros)	133	17.695	67.844	304	5	0
Operaciones con pacto	0	0	41.473	0	0	0
Inversiones totales	1.869	109.733	1.852.484	146	0	0
Activo fijo físico	1.033	26.071	99.667	310	1.354	0
Inversiones en sociedades y sucursales en el exterior	14	6.364	10.779	16	16	0
Otros activos	34	42.139	64.400	489	74	30
Total	15.931	1.184.820	5.438.105	58.611	17.772	12.122
II. PASIVOS						
Depósitos a la vista (netos de canje)	1.096	65.594	932.323	1.212	158	38
Depósitos a plazo	1.025	526.767	2.275.630	30.809	214	0
Obligaciones por intermediación	253	13.332	126.660	0	0	0
Letras de crédito	0	287.136	1.165.343	0	0	0
Obligaciones con el Banco Central de Chile	0	4.905	40.068	0	0	0
Obligaciones con otras instituciones financieras del país	34	25.460	112.913	0	2.506	0
Obligaciones con el exterior	32	20.745	157.370	1.644	81	0
Obligaciones contingentes	752	21.353	85.496	165	473	0
Otras obligaciones con costo	864	46.065	48.501	394	478	0
Bonos subordinados	0	36.653	59.161	0	0	0
Otros pasivos	620	23.661	57.308	1.011	244	247
Provisiones por activos riesgosos	323	44.331	68.260	4.849	94	0
Provisiones voluntarias	16	1.138	700	0	0	0
Capital y reservas	10.900	64.920	295.540	20.120	13.349	13.633
Utilidad del ejercicio	16	2.759	12.831	(1.594)	175	(1.796)
Total	15.931	1.184.820	5.438.105	58.611	17.772	12.122
III. ESTADOS DE RESULTADO						
Intereses y reajustes netos	588	17.668	95.144	1.232	442	739
Comisiones netas	32	5.935	14.851	72	9	90
Diferencias de precio netas	0	1.922	2.736	5	0	3
Diferencias de cambio netas	54	1.002	1.783	372	238	89
Otros ingresos de operación netos	1	94	1.119	0	0	0
Corrección monetaria neta	(230)	(468)	(4.687)	(465)	(280)	(286)
Resultado operacional bruto	445	26.154	110.946	1.216	409	634
Total gastos de apoyo	334	15.933	77.876	805	190	1.929
Gastos del personal y directorio	204	9.293	57.608	422	95	1.359
Gastos de administración	62	4.671	12.981	256	47	303
Depreciaciones y otros	68	1.970	7.287	126	48	267
Provisiones por activos riesgosos	89	10.432	18.756	2.197	25	23
Resultado operacional neto	21	(211)	14.314	(1.787)	194	(1.318)
Ingresos ejercicios anteriores	3	1.004	11.618	132	0	154
Utilidad por inversión en sociedades	0	286	1.349	0	0	0
Otros ingresos y gastos netos	14	(599)	(832)	10	6	(628)
Provisiones voluntarias	15	(1.297)	700	0	0	0
Provisión para impuesto	7	(983)	12.919	(51)	26	4
Utilidad del ejercicio	16	2.759	12.831	(1.594)	175	(1.796)

**ACTIVOS, PASIVOS Y RESULTADOS POR RUBRO DE LAS INSTITUCIONES FINANCIERAS
JUNIO 2000 (en millones de pesos)**

	Banco Falabella	Banco Internacional	Banco Santander	Banco Santiago	Banco Security	Banco Sud Americano
I. ACTIVOS						
Fondos Disponibles (netos de canje)	1.240	10.191	110.458	114.075	19.284	50.533
Colocaciones totales	13.464	124.377	3.063.983	4.109.728	645.648	972.630
Colocaciones comerciales	0	92.726	1.602.076	2.476.267	495.331	576.864
Colocaciones de consumo	13.423	598	310.566	283.602	1.897	46.582
Colocaciones de comercio exterior	0	18.170	358.692	340.250	102.395	112.388
Colocaciones hipotecarias para la vivienda	0	1.784	540.016	725.369	30.648	127.213
Colocaciones interbancarias	0	4.428	10.321	10.091	0	7.000
Colocaciones vencidas	41	3.461	54.182	60.524	3.271	38.458
Contratos de leasing	0	0	93.891	0	0	28.757
Otras (incluidos sobregiros)	0	3.210	94.238	213.625	12.107	35.369
Operaciones con pacto	0	169	78.315	998	0	0
Inversiones totales	32.307	5.473	1.046.758	483.909	80.323	191.765
Activo fijo físico	555	8.395	107.508	113.862	12.301	45.656
Inversiones en sociedades y sucursales en el exterior	8	102	53.529	49.092	11.723	7.129
Otros activos	16.482	1.625	125.563	104.620	9.283	47.465
Total	64.056	150.332	4.586.112	4.976.284	778.560	1.315.179
II. PASIVOS						
Depósitos a la vista (netos de canje)	1.799	14.851	302.037	409.848	20.041	91.089
Depósitos a plazo	20.408	89.998	2.319.816	2.165.358	485.930	534.441
Obligaciones por intermediación	957	1.017	55.312	89.427	17.252	54.008
Letras de crédito	0	9.654	532.866	928.225	3.598	274.570
Obligaciones con el Banco Central de Chile	0	0	25.268	20.914	1.116	1.767
Obligaciones con otras instituciones financieras del país	13.984	1.264	87.181	19.848	3.013	43.074
Obligaciones con el exterior	0	8.852	67.704	100.846	48.657	21.227
Obligaciones contingentes	0	3.410	252.169	234.305	45.867	47.480
Otras obligaciones con costo	0	3.540	263.325	168.436	42.539	14.170
Bonos subordinados	0	0	132.346	228.924	22.971	68.447
Otros pasivos	12.666	464	135.445	95.213	16.590	36.995
Provisiones por activos riesgosos	263	2.534	54.960	73.888	6.347	46.948
Provisiones voluntarias	0	812	13.298	6.000	28	0
Capital y reservas	13.468	13.314	308.430	396.164	60.910	79.329
Utilidad del ejercicio	510	622	35.955	38.887	3.702	1.633
Total	64.056	150.332	4.586.112	4.976.284	778.560	1.315.179
III. ESTADOS DE RESULTADO						
Intereses y reajustes netos	1.861	3.836	77.467	91.563	9.593	21.569
Comisiones netas	422	483	16.399	18.220	549	5.975
Diferencias de precio netas	287	71	4.692	779	293	446
Diferencias de cambio netas	142	61	15.409	6.771	1.369	595
Otros ingresos de operación netos	1	(66)	990	(124)	41	89
Corrección monetaria neta	(314)	(49)	(3.296)	(5.158)	(912)	(475)
Resultado operacional bruto	2.399	4.335	111.661	112.050	10.932	28.200
Total gastos de apoyo	1.685	3.467	55.200	60.224	6.266	20.879
Gastos del personal y directorio	642	2.264	29.664	30.130	3.357	12.389
Gastos de administración	880	709	18.616	22.577	2.239	5.844
Depreciaciones y otros	162	494	6.920	7.517	670	2.645
Provisiones por activos riesgosos	142	594	17.815	21.051	2.158	10.155
Resultado operacional neto	573	274	38.646	30.776	2.508	(2.834)
Ingresos ejercicios anteriores	13	185	5.304	6.184	21	5.270
Utilidad por inversión en sociedades	0	(44)	4.719	4.839	1.284	622
Otros ingresos y gastos netos	12	53	(358)	(4.449)	204	(1.898)
Provisiones voluntarias	0	0	6.530	0	0	0
Provisión para impuesto	87	(155)	5.825	(1.537)	315	(473)
Utilidad del ejercicio	510	622	35.955	38.887	3.702	1.633

**ACTIVOS, PASIVOS Y RESULTADOS POR RUBRO DE LAS INSTITUCIONES FINANCIERAS
JUNIO 2000 (en millones de pesos)**

	Banco Sudameris	BankBoston	Bank of America	BBV Banco Bhif	Citibank	Corpbanca
I. ACTIVOS						
Fondos Disponibles (netos de canje)	5.932	113.531	136.468	50.653	387.254	36.329
Colocaciones totales	77.913	372.241	24.517	1.409.548	1.007.237	1.090.047
Colocaciones comerciales	47.800	215.178	2.498	695.142	423.651	628.405
Colocaciones de consumo	107	38.761	19	130.508	263.947	163.420
Colocaciones de comercio exterior	27.511	27.783	0	125.226	69.157	87.084
Colocaciones hipotecarias para la vivienda	0	52.859	0	310.814	154.805	48.095
Colocaciones interbancarias	0	2.009	22.000	15.006	0	40.013
Colocaciones vencidas	1.008	2.751	0	28.440	33.761	19.497
Contratos de leasing	0	897	0	47.734	1.762	71.662
Otras (incluidos sobregiros)	1.487	32.004	0	56.678	60.153	31.871
Operaciones con pacto	614	10.374	2.202	0	6.327	2.630
Inversiones totales	36.666	102.889	5.247	284.999	188.750	202.744
Activo fijo físico	3.767	18.671	868	52.706	32.029	35.966
Inversiones en sociedades y sucursales en el exterior	1.991	274	66	9.401	3.794	7.234
Otros activos	3.340	27.406	66.934	49.156	77.739	81.424
Total	130.223	645.387	236.303	1.856.463	1.703.130	1.456.374
II. PASIVOS						
Depósitos a la vista (netos de canje)	6.548	42.855	(29.296)	157.679	175.656	117.275
Depósitos a plazo	70.505	249.231	145.685	752.858	735.106	805.415
Obligaciones por intermediación	7.456	25.944	2.679	152.468	107.999	100
Letras de crédito	0	129.690	0	250.176	242.848	146.720
Obligaciones con el Banco Central de Chile	0	0	0	14.583	1.372	1.682
Obligaciones con otras instituciones financieras del país	1.645	23.018	0	78.416	90.770	49.201
Obligaciones con el exterior	7.014	58.072	0	70.248	20.756	42.224
Obligaciones contingentes	8.639	5.002	405	46.252	22.639	71.779
Otras obligaciones con costo	653	8.905	0	78.410	10.929	21.360
Bonos subordinados	0	0	0	29.351	0	37.716
Otros pasivos	9.202	29.215	67.859	26.072	48.716	25.633
Provisiones por activos riesgosos	1.800	9.525	185	35.375	60.042	25.546
Provisiones voluntarias	0	505	0	0	0	3.107
Capital y reservas	16.486	62.632	46.725	157.289	184.290	105.040
Utilidad del ejercicio	274	794	2.062	7.286	2.006	3.576
Total	130.223	645.387	236.303	1.856.463	1.703.130	1.456.374
III. ESTADOS DE RESULTADO						
Intereses y reajustes netos	1.830	9.896	(1.068)	31.797	42.487	35.839
Comisiones netas	277	1.818	129	5.033	8.726	7.070
Diferencias de precio netas	30	(515)	38	1.116	72	590
Diferencias de cambio netas	59	1.053	5.504	1.854	3.656	1.075
Otros ingresos de operación netos	0	150	(24)	694	(859)	2.448
Corrección monetaria neta	(252)	(1.233)	(1.039)	(2.096)	(2.821)	(102)
Resultado operacional bruto	1.944	11.170	3.541	38.399	51.261	46.922
Total gastos de apoyo	1.554	8.982	1.387	26.271	37.778	30.581
Gastos del personal y directorio	787	5.112	762	12.309	20.539	14.429
Gastos de administración	396	2.952	478	10.536	12.006	12.435
Depreciaciones y otros	371	918	147	3.426	5.233	3.717
Provisiones por activos riesgosos	263	1.618	181	16.121	28.660	13.593
Resultado operacional neto	126	569	1.973	(3.993)	(15.178)	2.748
Ingresos ejercicios anteriores	33	178	187	3.475	14.925	3.129
Utilidad por inversión en sociedades	147	47	0	1.372	920	656
Otros ingresos y gastos netos	(15)	(25)	11	(1)	254	(3.153)
Provisiones voluntarias	0	0	0	(5.144)	0	0
Provisión para impuesto	17	(26)	109	(1.288)	(1.084)	(195)
Utilidad del ejercicio	274	794	2.062	7.286	2.006	3.576

**ACTIVOS, PASIVOS Y RESULTADOS POR RUBRO DE LAS INSTITUCIONES FINANCIERAS
JUNIO 2000 (en millones de pesos)**

	Dresdner Banque Nationale de París	HSBC Bank USA	The Bank of Tokyo	The Chase Manhattan B.	Financiera Conosur
I. ACTIVOS					
Fondos Disponibles (netos de canje)	19.909	2.558	5.886	148.175	6.457
Colocaciones totales	212.178	47.144	10.334	40.548	348.412
Colocaciones comerciales	115.396	39.239	4.382	514	16.724
Colocaciones de consumo	208	83	24	0	309.701
Colocaciones de comercio exterior	92.562	6.451	4.147	0	0
Colocaciones hipotecarias para la vivienda	539	0	0	0	0
Colocaciones interbancarias	0	0	1.750	40.017	20.005
Colocaciones vencidas	1.281	535	0	0	1.982
Contratos de leasing	243	0	0	0	0
Otras (incluidos sobregiros)	1.949	836	31	17	0
Operaciones con pacto	3.175	0	0	2.968	0
Inversiones totales	27.373	72.138	16.915	29.485	48.458
Activo fijo físico	4.451	2.853	467	1.181	9.270
Inversiones en sociedades y sucursales en el exterior	16	44	16	52	637
Otros activos	21.310	18.410	254	72.077	12.631
Total	288.412	143.146	33.872	294.486	425.865
II. PASIVOS					
Depósitos a la vista (netos de canje)	4.369	2.510	9.492	4.964	1.330
Depósitos a plazo	148.175	90.440	7.357	105.318	336.582
Obligaciones por intermediación	677	18.108	92	4.486	0
Letras de crédito	0	0	0	0	0
Obligaciones con el Banco Central de Chile	0	0	0	0	0
Obligaciones con otras instituciones financieras del país	12.001	2.601	0	1.010	0
Obligaciones con el exterior	23.605	2.042	747	5.698	0
Obligaciones contingentes	25.414	1.951	722	514	0
Otras obligaciones con costo	20.221	218	0	0	0
Bonos subordinados	0	0	0	0	6.134
Otros pasivos	24.852	210	969	103.703	3.780
Provisiones por activos riesgosos	3.992	1.465	440	304	50.249
Provisiones voluntarias	324	0	0	0	0
Capital y reservas	23.897	24.738	13.593	62.758	50.365
Utilidad del ejercicio	885	(1.135)	460	5.732	(22.576)
Total	288.412	143.146	33.872	294.486	425.865
III. ESTADOS DE RESULTADO					
Intereses y reajustes netos	2.483	1.512	1.045	(1.329)	26.191
Comisiones netas	466	103	159	(4)	1.502
Diferencias de precio netas	240	(237)	0	257	38
Diferencias de cambio netas	968	(269)	252	11.920	0
Otros ingresos de operación netos	0	0	0	0	(678)
Corrección monetaria neta	(469)	(505)	(322)	(1.429)	(438)
Resultado operacional bruto	3.688	605	1.135	9.415	26.615
Total gastos de apoyo	2.235	1.363	635	2.178	14.341
Gastos del personal y directorio	1.459	864	284	1.720	8.566
Gastos de administración	410	272	196	323	4.589
Depreciaciones y otros	366	227	155	135	1.186
Provisiones por activos riesgosos	802	516	31	153	40.294
Resultado operacional neto	651	(1.275)	468	7.084	(28.020)
Ingresos ejercicios anteriores	777	111	63	6	888
Utilidad por inversión en sociedades	1	0	0	0	315
Otros ingresos y gastos netos	(230)	40	0	(261)	258
Provisiones voluntarias	100	0	0	0	0
Provisión para impuesto	214	11	71	1.098	(3.984)
Utilidad del ejercicio	885	(1.135)	460	5.732	(22.576)

INDICADORES DE LAS INSTITUCIONES FINANCIERAS. JUNIO 2000

(en porcentajes)

	BANCOS NACIONALES	BANCOS EXTRANJEROS	SOCIEDADES FINANCIERAS	SISTEMA FINANCIERO
I. SOLVENCIA Y CALIDAD DE ACTIVOS				
Patrimonio efectivo/Activos ponderados	11,16	15,09	18,54	13,25
Capital básico/Activos totales	6,82	8,55	13,34	7,52
Indicador de Riesgo (1)	2,32	2,02	6,76	2,14
Provisiones de Colocaciones/Colocaciones totales	2,66	2,52	14,42	2,68
Activos productivos/Activos totales depurados (2) (3)	90,59	83,97	92,61	88,20
Colocaciones vencidas/Colocaciones totales	2,04	1,94	0,57	1,89
II. VARIACION DE LA ACTIVIDAD (%) (4)				
A) Activos				
Fondos Disponibles (netos de canje)	(53,4)	(30,1)	(12,0)	(37,7)
Colocaciones totales	(2,6)	11,8	(34,4)	3,5
Colocaciones comerciales	(7,2)	7,9	(45,4)	0,5
Colocaciones de consumo	11,0	5,7	(34,3)	(1,2)
Colocaciones de comercio exterior	(2,8)	22,5	-	9,0
Colocaciones hipotecarias para la vivienda	6,3	18,4	(100,0)	10,5
Colocaciones interbancarias	(22,5)	(19,9)	(16,2)	(15,4)
Colocaciones vencidas	15,2	24,1	(38,3)	12,8
Contratos de leasing	138,3	281,1	-	129,1
Otras (incluidos sobregiros)	(10,2)	6,4	(100,0)	(1,8)
Operaciones con pacto	6,3	170,5	-	121,6
Inversiones totales	8,9	9,4	231,3	14,4
Activo fijo físico	(8,0)	17,3	(4,1)	4,1
Inversiones en sociedades y sucursales en el exterior	(14,8)	(1,6)	583,3	(7,5)
Otros activos	12,9	304,2	(74,4)	101,4
Total	(3,2)	10,3	(30,5)	4,0
B) Pasivos				
Depósitos a la vista (netos de canje)	(13,3)	(2,4)	(77,9)	(4,3)
Depósitos a plazo	(2,8)	8,7	(32,5)	3,7
Obligaciones por intermediación	(2,0)	10,9	-	10,3
Letras de crédito	(3,6)	16,5	-	5,5
Obligaciones con el Banco Central de Chile	(25,9)	(22,9)	-	(30,8)
Obligaciones con otras instituciones financieras del país	(16,0)	(11,1)	(100,0)	(15,8)
Obligaciones con el exterior	(1,5)	(30,3)	-	(15,6)
Obligaciones contingentes	(9,3)	(6,6)	-	(7,4)
Otras obligaciones con costo	27,4	44,5	(100,0)	44,3
Bonos subordinados	(1,9)	12,6	0,3	13,5
Otros pasivos	11,7	228,8	(17,1)	104,5
Provisiones por activos riesgosos	18,9	34,6	59,6	23,9
Provisiones voluntarias	5,9	16,6	(100,0)	(9,5)
Capital y reservas	2,4	8,0	(2,4)	4,9
Utilidad del ejercicio	(15,5)	16,1	(729,0)	(17,1)
Total	(3,2)	10,3	(30,5)	4,0
III. VARIACION DEL ESTADO DE RESULTADOS (%) (5)				
Intereses y reajustes netos	(7,0)	(4,5)	(31,9)	(7,9)
Comisiones netas	(8,2)	17,2	(86,3)	(4,0)
Diferencias de precio netas	(55,4)	(28,9)	319,1	(52,4)
Diferencias de cambio netas	149,0	60,1	-	77,1
Otros ingresos de operación netos	69,9	230,8	11,2	173,5
Corrección monetaria neta	(89,2)	(74,7)	3,2	(77,8)
Resultado operacional bruto	(8,1)	1,0	(44,8)	(7,2)
Total gastos de apoyo operacional	(2,9)	12,6	(52,1)	1,3
Gastos del personal y directorio	(4,8)	14,4	(40,1)	1,6
Gastos de administración	2,4	9,9	(63,0)	2,0
Depreciaciones y otros	(10,1)	12,7	(63,0)	(2,0)
Provisiones por activos riesgosos	(18,6)	(15,5)	66,5	(10,3)
Resultado operacional neto	(7,1)	(5,7)	(371,6)	(33,2)
Ingresos ejercicios anteriores	3,1	89,6	(90,3)	19,9
Utilidad por inversión en sociedades	58,8	4,6	1.533,0	27,7
Otros ingresos y gastos netos	(118,0)	(605,3)	(25,8)	(197,1)
Provisiones voluntarias	55,2	(84,1)	(100,0)	(51,1)
Provisión para impuesto	(101,0)	41,3	(790,5)	(34,4)
Utilidad del ejercicio	(15,5)	16,1	(729,0)	(17,1)
IV. RENTABILIDAD Y EFICIENCIA				
Utilidad del ejercicio/Capital y reservas	11,76	12,29	(89,65)	9,98
Utilidad del ejercicio/Activos totales depurados	0,84	1,13	(10,60)	0,79
Gastos de apoyo operacional/Activos totales depurados	2,91	2,72	6,74	2,86
Gastos de apoyo operacional/Resultado operacional bruto	60,59	59,11	53,88	60,95
Gastos del personal y directorio/Resultado operacional bruto	31,78	31,63	32,18	34,30
Gastos de administración/Resultado operacional bruto	22,35	19,94	17,24	19,76
Gastos en provisiones/Resultado operacional bruto	25,81	25,79	151,40	28,51
Activos productivos/N° de empleados (UF)	52.283	51.471	7.827	47.041
Colocaciones/N° de empleados (UF)	44.954	42.703	6.915	38.227
Inversiones totales/N° de empleados (UF)	8.198	9.392	962	9.386

- Notas: (1) Corresponde al indicador de riesgo de cartera de créditos publicado en el Diario Oficial el 07.08.2000 referido a la situación existente al 30.06.2000.
(2) Los activos productivos corresponden a la suma de colocaciones totales, inversiones totales y operaciones con pacto, menos colocaciones vencidas y bienes recibidos en pago.
(3) Los activos totales depurados corresponden a los activos totales contables menos: las cuentas de ajuste y control del pasivo, operaciones a futuro del pasivo y la partida "Documentos a cargo de otros bancos" (canje).
(4) Variación respecto a igual mes del año anterior.
(5) Corresponde a la variación entre el monto acumulado el mes de referencia y el monto acumulado a igual fecha del año anterior.
(*) En la página 35 se indican las entidades consideradas bancos extranjeros para fines estadísticos.

INDICADORES DE LAS INSTITUCIONES FINANCIERAS. JUNIO 2000
(en porcentajes)

	ABN Amro Bank	American Express	Banco Bice	Banco de A. Edwards	Banco de Chile	Banco de Crédito e Inversiones
I. SOLVENCIA Y CALIDAD DE ACTIVOS						
Patrimonio efectivo/Activos ponderados	23,19	42,29	12,95	11,08	11,64	11,05
Capital básico/Activos totales	15,34	34,06	6,62	8,34	6,60	5,72
Indicador de Riesgo (1)	1,26	1,62	1,46	3,19	2,02	2,12
Provisiones de Colocaciones/Colocaciones totales	1,26	1,62	2,09	3,69	2,21	2,51
Activos productivos/Activos totales depurados (2) (3)	86,81	36,32	91,68	90,31	92,70	90,41
Colocaciones vencidas/Colocaciones totales	0,71	0,08	0,52	3,50	1,25	1,69
II. VARIACION DE LA ACTIVIDAD (%) (4)						
A) Activos						
Fondos Disponibles (netos de canje)	(57,9)	(4,7)	(70,7)	(8,4)	(69,4)	(18,3)
Colocaciones totales	8,6	41,2	21,3	6,3	8,6	2,9
Colocaciones comerciales	26,9	30,4	19,8	0,7	2,8	2,0
Colocaciones de consumo	(4,0)	—	64,4	2,9	(0,2)	14,2
Colocaciones de comercio exterior	(15,0)	94,7	29,2	5,9	13,7	(0,1)
Colocaciones hipotecarias para la vivienda	58,4	—	(1,1)	33,1	20,8	24,8
Colocaciones interbancarias	—	(100,0)	—	—	(98,9)	7,7
Colocaciones vencidas	51,7	90,7	69,6	121,6	7,4	2,8
Contratos de leasing	—	—	20,7	—	—	(5,0)
Otras (incluidos sobregiros)	3,4	(22,5)	27,2	3,7	1,3	(5,0)
Operaciones con pacto	(100,0)	—	(100,0)	380,2	—	(26,5)
Inversiones totales	141,9	(17,8)	(12,9)	74,8	37,2	(4,3)
Activo fijo físico	(5,3)	30,2	(7,3)	11,2	(0,9)	9,9
Inversiones en sociedades y sucursales en el exterior	(18,6)	(0,1)	23,2	70,0	(33,1)	4,5
Otros activos	249,9	272,8	75,2	108,3	(52,0)	80,6
Total	19,9	40,6	5,2	12,6	4,8	2,2
B) Pasivos						
Depósitos a la vista (netos de canje)	(22,9)	(16,5)	(10,1)	107,0	(21,8)	(4,9)
Depósitos a plazo	24,2	6,2	(11,6)	(1,2)	11,0	2,0
Obligaciones por intermediación	97,2	681,4	(17,2)	280,2	58,8	(10,8)
Letras de crédito	(21,0)	—	16,4	29,2	10,2	7,2
Obligaciones con el Banco Central de Chile	—	—	(25,4)	(22,5)	(21,2)	(13,4)
Obligaciones con otras instituciones financieras del país	1.011,3	—	219,6	(53,2)	1.167,0	(23,9)
Obligaciones con el exterior	16,2	227,3	14,8	(30,1)	(9,1)	6,4
Obligaciones contingentes	58,5	32,5	27,7	5,2	(7,4)	(13,0)
Otras obligaciones con costo	(24,9)	78,5	(3,4)	38,7	59,1	206,9
Bonos subordinados	—	—	94,4	(2,0)	42,5	14,7
Otros pasivos	669,3	296,0	120,3	64,0	(28,9)	83,1
Provisiones por activos riesgosos	53,8	87,5	40,3	96,1	11,0	33,2
Provisiones voluntarias	(100,0)	—	(22,9)	—	27,5	(70,2)
Capital y reservas	10,6	10,4	7,8	43,4	(4,2)	9,0
Utilidad del ejercicio	(14,8)	(86,9)	(46,2)	(158,0)	15,2	(15,5)
Total	19,9	40,6	5,2	12,6	4,8	2,2
III. VARIACION DEL ESTADO DE RESULTADOS (%) (5)						
Intereses y reajustes netos	(3,7)	4,2	47,8	(11,2)	2,4	(5,3)
Comisiones netas	508,8	14,1	9,2	(12,0)	1,7	(8,9)
Diferencias de precio netas	(57,6)	(123,0)	(101,8)	(117,2)	(49,1)	56,0
Diferencias de cambio netas	(52,8)	(52,6)	(14,8)	199,6	87.722,6	401,5
Otros ingresos de operación netos	676,0	—	134,6	(53,5)	(4,8)	130,4
Corrección monetaria neta	(85,9)	(87,6)	(132,2)	(171,4)	(82,2)	(30,2)
Resultado operacional bruto	(9,1)	(51,2)	3,1	(10,5)	(1,0)	(0,6)
Total gastos de apoyo operacional	16,1	17,6	4,4	15,3	4,5	8,9
Gastos del personal y directorio	13,2	37,4	7,4	12,7	2,0	4,3
Gastos de administración	21,0	(4,8)	(1,6)	25,4	10,0	13,0
Depreciaciones y otros	21,9	(2,3)	3,5	(8,6)	(0,4)	18,5
Provisiones por activos riesgosos	(58,0)	100,0	146,0	10,2	(33,1)	(13,7)
Resultado operacional neto	(21,7)	(84,7)	(50,2)	(178,3)	15,4	(16,0)
Ingresos ejercicios anteriores	1.119,6	—	(79,4)	42,4	2,2	58,7
Utilidad por inversión en sociedades	3,2	—	(36,3)	71,8	316,4	13,9
Otros ingresos y gastos netos	(60,1)	169,0	(2,2)	(1.501,4)	160,1	(116,0)
Provisiones voluntarias	—	—	100,0	—	323,6	44,6
Provisión para impuesto	(39,8)	(67,0)	(27,2)	(294,1)	1.654,4	18,3
Utilidad del ejercicio	(14,8)	(86,9)	(46,2)	(158,0)	15,2	(15,5)
IV. RENTABILIDAD Y EFICIENCIA						
Utilidad del ejercicio/Capital y reservas	10,13	1,77	9,71	(4,57)	27,97	10,19
Utilidad del ejercicio/Activos totales depurados	1,67	0,75	0,73	(0,40)	1,91	0,63
Gastos de apoyo operacional/Activos totales depurados	2,51	3,57	1,73	2,77	2,65	3,45
Gastos de apoyo operacional/Resultado operacional bruto	55,50	78,79	57,90	67,08	51,92	65,25
Gastos del personal y directorio/Resultado operacional bruto	34,41	48,52	35,47	32,38	28,44	33,99
Gastos de administración/Resultado operacional bruto	14,69	26,25	14,71	28,73	18,77	23,74
Gastos en provisiones/Resultado operacional bruto	4,93	0,00	26,85	43,79	15,41	23,88
Activos productivos/N° de empleados (UF)	63.877	31.766	83.974	57.471	57.037	46.054
Colocaciones/N° de empleados (UF)	48.442	30.395	70.288	52.387	46.685	38.893
Inversiones totales/N° de empleados (UF)	15.845	1.395	14.108	6.456	10.957	7.596

- Notas: (1) Corresponde al indicador de riesgo de cartera de créditos publicado en el Diario Oficial el 07.08.2000 referido a la situación existente al 30.06.2000.
(2) Los activos productivos corresponden a la suma de colocaciones totales, inversiones totales y operaciones con pacto, menos colocaciones vencidas y bienes recibidos en pago.
(3) Los activos totales depurados corresponden a los activos totales contables menos: las cuentas de ajuste y control del pasivo, operaciones a futuro del pasivo y la partida "Documentos a cargo de otros bancos" (canje).
(4) Variación respecto a igual mes del año anterior.
(5) Corresponde a la variación entre el monto acumulado el mes de referencia y el monto acumulado a igual fecha del año anterior.

INDICADORES DE LAS INSTITUCIONES FINANCIERAS. JUNIO 2000

(en porcentajes)

	Banco de la Nac. Argentina	Banco del Desarrollo	Banco del Estado	Banco do Brasil	Banco do Estado de Sao Paulo	Banco Exterior
I. SOLVENCIA Y CALIDAD DE ACTIVOS						
Patrimonio efectivo/Activos ponderados	124,27	9,55	12,93	44,92	95,50	97.378,57
Capital básico/Activos totales	69,64	5,64	5,52	37,31	75,41	112,62
Indicador de Riesgo (1)	2,77	3,80	1,53	8,86	0,11	0,00
Provisiones de Colocaciones/Colocaciones totales	2,57	4,35	2,06	9,12	0,84	0,00
Activos productivos/Activos totales depurados (2) (3)	87,21	87,70	94,70	83,93	62,58	0,00
Colocaciones vencidas/Colocaciones totales	4,37	4,77	1,37	7,72	0,00	0,00
II. VARIACION DE LA ACTIVIDAD (%) (4)						
A) Activos						
Fondos Disponibles (netos de canje)	87,0	6,6	(60,2)	(34,2)	(36,6)	717,8
Colocaciones totales	(8,9)	0,0	4,2	9,6	125,8	(100,0)
Colocaciones comerciales	(11,5)	(8,6)	12,9	(33,0)	22,6	(100,0)
Colocaciones de consumo	(5,4)	(7,3)	8,9	(16,4)	—	(100,0)
Colocaciones de comercio exterior	(19,6)	(13,6)	(5,0)	37,2	254,7	(100,0)
Colocaciones hipotecarias para la vivienda	—	1,8	4,0	—	—	(100,0)
Colocaciones interbancarias	16,6	440,0	(9,0)	189,4	27,9	—
Colocaciones vencidas	(49,0)	67,4	(25,9)	797,9	—	(100,0)
Contratos de leasing	—	—	(19,0)	—	—	—
Otras (incluidos sobregiros)	(69,1)	4,4	(2,7)	(49,0)	(60,9)	(100,0)
Operaciones con pacto	—	—	694,3	—	—	—
Inversiones totales	22,4	(16,7)	27,4	(30,9)	—	(100,0)
Activo fijo físico	(3,7)	3,5	1,9	18,1	(0,9)	(100,0)
Inversiones en sociedades y sucursales en el exterior	20,0	23,0	28,8	(0,1)	(0,1)	(100,0)
Otros activos	700,7	121,5	164,9	(54,4)	346,9	(95,4)
Total	(4,2)	0,3	10,5	3,0	22,2	(65,3)
B) Pasivos						
Depósitos a la vista (netos de canje)	34,2	30,0	9,1	295,8	(16,6)	(94,8)
Depósitos a plazo	(45,1)	(9,3)	18,5	(1,3)	—	(100,0)
Obligaciones por intermediación	—	(47,0)	45,2	(100,0)	—	—
Letras de crédito	—	(1,6)	2,5	—	—	(100,0)
Obligaciones con el Banco Central de Chile	—	(14,0)	(42,1)	—	—	(100,0)
Obligaciones con otras instituciones financieras del país	(72,2)	3.146,7	(24,9)	(100,0)	—	(100,0)
Obligaciones con el exterior	(14,5)	(12,2)	(11,6)	104,3	—	(100,0)
Obligaciones contingentes	(31,1)	13,8	3,1	(72,8)	487,9	(100,0)
Otras obligaciones con costo	(21,3)	35,8	770,3	237,9	(46,4)	—
Bonos subordinados	—	11,8	—	—	—	—
Otros pasivos	918,1	73,4	47,6	59,8	32,6	(88,2)
Provisiones por activos riesgosos	(46,4)	23,1	(6,6)	115,7	99,4	(100,0)
Provisiones voluntarias	223,9	(65,7)	(92,5)	(100,0)	—	—
Capital y reservas	0,6	7,8	(0,3)	7,5	8,6	7,1
Utilidad del ejercicio	(83,2)	(27,9)	(33,0)	(305,4)	(79,7)	(509,7)
Total	(4,2)	0,3	10,5	3,0	22,2	(65,3)
III. VARIACION DEL ESTADO DE RESULTADOS (%) (5)						
Intereses y reajustes netos	(10,6)	(17,1)	(11,7)	(18,5)	14,1	(18,2)
Comisiones netas	31,3	1,6	(0,5)	61,4	84,0	(31,6)
Diferencias de precio netas	100,0	11,9	(71,0)	(14,2)	—	—
Diferencias de cambio netas	(68,7)	(16,8)	594,0	(69,4)	(75,1)	(33,8)
Otros ingresos de operación netos	328,4	(32,5)	69,5	—	—	79,2
Corrección monetaria neta	(71,7)	(89,6)	(79,5)	(83,5)	(86,5)	(108,5)
Resultado operacional bruto	(38,2)	(12,7)	(14,9)	(51,8)	(65,8)	(38,4)
Total gastos de apoyo operacional	(16,3)	0,4	3,9	(6,5)	2,5	145,5
Gastos del personal y directorio	(24,8)	(7,6)	1,1	3,8	(0,5)	178,1
Gastos de administración	(2,9)	16,9	21,6	(3,7)	6,5	74,0
Depreciaciones y otros	6,7	8,2	(0,5)	(32,6)	4,8	117,4
Provisiones por activos riesgosos	(59,4)	(8,3)	(24,2)	1.237,8	160,9	139,4
Resultado operacional neto	(79,2)	(107,7)	(53,3)	(219,2)	(80,6)	(663,2)
Ingresos ejercicios anteriores	(80,5)	85,0	7,5	178,8	(95,3)	41,9
Utilidad por inversión en sociedades	100,0	245,8	93,7	—	—	—
Otros ingresos y gastos netos	107,3	(116,9)	(61,1)	(26,4)	247,6	(756,0)
Provisiones voluntarias	312,7	(139,3)	(90,6)	(100,0)	—	—
Provisión para impuesto	(73,1)	(318,0)	(13,9)	(157,0)	(83,2)	—
Utilidad del ejercicio	(83,2)	(27,9)	(33,0)	(305,4)	(79,7)	(509,7)
IV. RENTABILIDAD Y EFICIENCIA						
Utilidad del ejercicio/Capital y reservas	0,29	8,50	8,68	(15,84)	2,62	(26,35)
Utilidad del ejercicio/Activos totales depurados	0,20	0,47	0,47	(5,44)	1,97	(29,63)
Gastos de apoyo operacional/Activos totales depurados	4,20	2,69	2,86	2,75	2,14	31,83
Gastos de apoyo operacional/Resultado operacional bruto	75,20	60,92	70,19	66,21	46,46	304,29
Gastos del personal y directorio/Resultado operacional bruto	45,92	35,53	51,92	34,75	23,27	214,40
Gastos de administración/Resultado operacional bruto	14,04	17,86	11,70	21,07	11,49	47,74
Gastos en provisiones/Resultado operacional bruto	20,12	39,89	16,91	180,75	6,09	3,64
Activos productivos/N° de empleados (UF)	27.254	42.069	42.573	53.976	47.996	0
Colocaciones/N° de empleados (UF)	24.666	40.053	27.328	58.316	47.996	0
Inversiones totales/N° de empleados (UF)	3.667	4.443	15.314	160	0	0

- Notas: (1) Corresponde al indicador de riesgo de cartera de créditos publicado en el Diario Oficial el 07.08.2000 referido a la situación existente al 30.06.2000.
(2) Los activos productivos corresponden a la suma de colocaciones totales, inversiones totales y operaciones con pacto, menos colocaciones vencidas y bienes recibidos en pago.
(3) Los activos totales depurados corresponden a los activos totales contables menos: las cuentas de ajuste y control del pasivo, operaciones a futuro del pasivo y la partida "Documentos a cargo de otros bancos" (canje).
(4) Variación respecto a igual mes del año anterior.
(5) Corresponde a la variación entre el monto acumulado el mes de referencia y el monto acumulado a igual fecha del año anterior.

INDICADORES DE LAS INSTITUCIONES FINANCIERAS. JUNIO 2000
(en porcentajes)

	Banco Falabella	Banco Internacional	Banco Santander	Banco Santiago	Banco Security	Banco Sud Americano
I. SOLVENCIA Y CALIDAD DE ACTIVOS						
Patrimonio efectivo/Activos ponderados	39,64	11,37	12,37	13,40	10,77	11,46
Capital básico/Activos totales	19,43	8,66	6,28	7,48	7,42	5,56
Indicador de Riesgo (1)	0,72	1,97	1,42	1,44	0,98	3,82
Provisiones de Colocaciones/Colocaciones totales	1,96	2,02	1,79	1,77	0,98	4,76
Activos productivos/Activos totales depurados (2) (3)	71,39	82,76	89,85	90,53	92,71	85,38
Colocaciones vencidas/Colocaciones totales	0,31	2,78	1,77	1,47	0,51	3,95
II. VARIACION DE LA ACTIVIDAD (%) (4)						
A) Activos						
Fondos Disponibles (netos de canje)	173,6	97,0	(53,6)	(75,1)	(16,9)	(12,5)
Colocaciones totales	266,7	4,7	(1,8)	0,8	16,4	(13,5)
Colocaciones comerciales	—	1,5	(5,4)	(3,8)	16,0	(14,6)
Colocaciones de consumo	740,7	(11,5)	(1,1)	4,4	8,9	(17,1)
Colocaciones de comercio exterior	—	17,7	24,6	16,9	16,8	(7,8)
Colocaciones hipotecarias para la vivienda	—	22,4	2,7	8,1	29,3	0,5
Colocaciones interbancarias	(100,0)	73,4	(89,6)	61,5	—	(88,1)
Colocaciones vencidas	—	9,6	12,0	(8,2)	6,0	13,9
Contratos de leasing	—	—	106,5	—	—	—
Otras (incluidos sobregiros)	—	(21,2)	(11,0)	8,0	6,4	(30,9)
Operaciones con pacto	—	—	845,3	(71,2)	—	—
Inversiones totales	(11,3)	11,0	12,6	(0,5)	(5,2)	89,3
Activo fijo físico	41,9	(0,6)	(1,9)	(0,1)	12,3	(2,4)
Inversiones en sociedades y sucursales en el exterior	12,0	(19,9)	20,1	(25,6)	4,1	(52,4)
Otros activos	2.446,7	8,4	686,5	129,2	(47,0)	109,2
Total	54,0	8,2	2,7	(5,2)	10,8	(3,8)
B) Pasivos						
Depósitos a la vista (netos de canje)	211,4	23,3	(17,6)	(4,6)	(27,1)	(40,2)
Depósitos a plazo	—	3,3	3,5	(1,1)	14,5	(1,7)
Obligaciones por intermediación	(87,6)	81,5	(47,1)	(17,3)	138,5	78,7
Letras de crédito	—	(3,9)	—	4,9	—	(0,7)
Obligaciones con el Banco Central de Chile	—	(100,0)	(13,9)	(36,4)	(11,7)	(29,9)
Obligaciones con otras instituciones financieras del país	(22,1)	23,9	(4,9)	(85,9)	(64,1)	(39,6)
Obligaciones con el exterior	—	4,2	(55,1)	(53,5)	0,6	63,4
Obligaciones contingentes	—	25,0	2,0	(28,1)	(9,1)	16,8
Otras obligaciones con costo	—	15.180,7	93,4	8,9	40,6	(24,4)
Bonos subordinados	—	—	(9,5)	(0,2)	0,7	0,0
Otros pasivos	880,2	15,0	210,1	100,8	17,4	103,2
Provisiones por activos riesgosos	649,8	14,0	12,7	5,1	(4,7)	37,9
Provisiones voluntarias	—	30,4	94,4	1,0	—	—
Capital y reservas	0,0	(0,4)	4,4	0,2	7,4	(20,2)
Utilidad del ejercicio	(2,3)	148,4	18,3	104,8	(13,6)	228,7
Total	54,0	8,2	2,7	(5,2)	10,8	(3,8)
III. VARIACION DEL ESTADO DE RESULTADOS (%) (5)						
Intereses y reajustes netos	47,6	1,0	(22,1)	6,3	(3,8)	(17,0)
Comisiones netas	410,8	13,8	(6,8)	19,9	(50,0)	0,9
Diferencias de precio netas	(60,3)	11,7	33,1	64,0	(75,3)	(23,7)
Diferencias de cambio netas	127,9	(66,0)	333,6	42,8	59,2	(36,3)
Otros ingresos de operación netos	—	(145,6)	330,4	(130,0)	163,7	155,0
Corrección monetaria neta	(70,3)	(24,8)	(72,4)	(59,5)	(74,9)	(1,8)
Resultado operacional bruto	23,4	(1,4)	0,1	8,0	(12,7)	(14,0)
Total gastos de apoyo operacional	28,1	(5,0)	(2,1)	(5,5)	10,9	(11,4)
Gastos del personal y directorio	84,6	1,1	1,1	(9,4)	8,3	0,1
Gastos de administración	0,1	(24,6)	(4,3)	(2,0)	15,3	(24,1)
Depreciaciones y otros	82,7	5,1	(9,1)	0,7	10,1	(24,1)
Provisiones por activos riesgosos	302,9	(44,6)	(31,9)	(26,4)	(43,2)	(36,9)
Resultado operacional neto	(3,4)	184,3	33,1	169,8	(18,6)	58,8
Ingresos ejercicios anteriores	(42,7)	(63,0)	16,4	397,1	99,5	37,7
Utilidad por inversión en sociedades	—	(1.525,1)	(17,3)	2,9	(1,5)	134,1
Otros ingresos y gastos netos	884,8	(29,7)	(129,5)	(277,7)	(48,7)	(778,5)
Provisiones voluntarias	—	—	11,9	(100,0)	—	—
Provisión para impuesto	(4,3)	(5.550,8)	36,0	60,0	(37,8)	61,6
Utilidad del ejercicio	(2,3)	148,4	18,3	104,8	(13,6)	228,7
IV. RENTABILIDAD Y EFICIENCIA						
Utilidad del ejercicio/Capital y reservas	7,57	9,35	23,32	19,63	12,16	4,12
Utilidad del ejercicio/Activos totales depurados	1,59	0,83	1,57	1,56	0,95	0,25
Gastos de apoyo operacional/Activos totales depurados	5,26	4,61	2,41	2,42	1,61	3,18
Gastos de apoyo operacional/Resultado operacional bruto	70,23	79,99	49,44	53,75	57,32	74,04
Gastos del personal y directorio/Resultado operacional bruto	26,77	52,22	26,57	26,89	30,70	43,93
Gastos de administración/Resultado operacional bruto	36,68	16,37	16,67	20,15	20,48	20,73
Gastos en provisiones/Resultado operacional bruto	5,90	13,70	15,95	18,79	19,74	36,01
Activos productivos/N° de empleados (UF)	24.068	23.483	65.883	58.226	127.328	43.166
Colocaciones/N° de empleados (UF)	7.086	23.475	48.988	53.115	113.889	37.390
Inversiones totales/N° de empleados (UF)	17.004	1.033	16.736	6.254	14.169	7.372

- Notas: (1) Corresponde al indicador de riesgo de cartera de créditos publicado en el Diario Oficial el 07.08.2000 referido a la situación existente al 30.06.2000.
(2) Los activos productivos corresponden a la suma de colocaciones totales, inversiones totales y operaciones con pacto, menos colocaciones vencidas y bienes recibidos en pago.
(3) Los activos totales depurados corresponden a los activos totales contables menos: las cuentas de ajuste y control del pasivo, operaciones a futuro del pasivo y la partida "Documentos a cargo de otros bancos" (canje).
(4) Variación respecto a igual mes del año anterior.
(5) Corresponde a la variación entre el monto acumulado el mes de referencia y el monto acumulado a igual fecha del año anterior.

INDICADORES DE LAS INSTITUCIONES FINANCIERAS. JUNIO 2000
(en porcentajes)

	Banco Sudameris	BankBoston	Bank of America	BBV Banco Bhif	Citibank	Corpbanca
I. SOLVENCIA Y CALIDAD DE ACTIVOS						
Patrimonio efectivo/Activos ponderados	17,33	15,10	50,98	13,07	16,27	9,70
Capital básico/Activos totales	12,27	8,76	15,65	7,60	10,39	7,06
Indicador de Riesgo (1)	2,31	1,79	0,00	2,36	4,06	1,92
Provisiones de Colocaciones/Colocaciones totales	2,31	2,56	0,75	2,51	5,96	2,34
Activos productivos/Activos totales depurados (2) (3)	87,62	74,73	13,53	89,67	68,59	87,37
Colocaciones vencidas/Colocaciones totales	1,29	0,74	0,00	2,02	3,35	1,79
II. VARIACION DE LA ACTIVIDAD (%) (4)						
A) Activos						
Fondos Disponibles (netos de canje)	41,8	(40,7)	3,2	(48,6)	57,6	(46,0)
Colocaciones totales	7,3	39,3	5.492,6	15,2	(5,6)	15,6
Colocaciones comerciales	(4,5)	55,7	495,6	(0,2)	(0,3)	3,5
Colocaciones de consumo	1,8	10,7	(2,5)	50,1	(14,3)	128,5
Colocaciones de comercio exterior	34,9	108,3	-	(12,7)	16,9	(4,4)
Colocaciones hipotecarias para la vivienda	-	27,4	-	48,6	(9,4)	7,6
Colocaciones interbancarias	-	(83,9)	-	-	-	(3,6)
Colocaciones vencidas	(32,9)	(0,8)	(100,0)	2,7	13,8	(2,7)
Contratos de leasing	-	-	-	-	-	97,2
Otras (incluidos sobregiros)	166,7	33,4	-	(4,7)	(19,4)	4,4
Operaciones con pacto	(77,1)	94,2	-	-	83,7	-
Inversiones totales	13,5	(28,0)	5,2	(6,5)	(8,7)	13,2
Activo fijo físico	(4,4)	128,7	33,8	20,6	(7,7)	17,6
Inversiones en sociedades y sucursales en el exterior	18,6	627,7	(0,3)	(26,9)	83,9	24,8
Otros activos	88,9	593,1	667,9	414,6	65,0	114,8
Total	9,2	4,2	60,6	9,7	6,0	15,3
B) Pasivos						
Depósitos a la vista (netos de canje)	17,0	1.377,9	(907,4)	16,8	2,1	(11,6)
Depósitos a plazo	(8,5)	(8,6)	97,6	5,1	(4,9)	26,4
Obligaciones por intermediación	167,9	(27,4)	-	82,1	53,6	(99,6)
Letras de crédito	-	34,0	-	(4,5)	(3,5)	6,8
Obligaciones con el Banco Central de Chile	(100,0)	-	-	(11,8)	(29,9)	(30,4)
Obligaciones con otras instituciones financieras del país	369,3	(53,8)	(100,0)	(18,3)	1.336,2	(22,8)
Obligaciones con el exterior	129,5	(10,7)	-	2,8	(40,5)	140,3
Obligaciones contingentes	(16,1)	93,5	(3,5)	(24,6)	20,2	(13,4)
Otras obligaciones con costo	(11,4)	118,5	-	377,8	10,8	(2,6)
Bonos subordinados	-	-	-	(8,6)	-	18,7
Otros pasivos	961,2	71,2	1.153,7	69,1	119,4	(13,5)
Provisiones por activos riesgosos	8,0	21,6	4.174,5	31,7	11,7	66,2
Provisiones voluntarias	-	(3,6)	-	(100,0)	-	454,7
Capital y reservas	(0,1)	7,7	16,9	0,3	(7,4)	66,6
Utilidad del ejercicio	1,0	(87,2)	(60,3)	70,2	129,2	97,6
Total	9,2	4,2	60,6	9,7	6,0	15,3
III. VARIACION DEL ESTADO DE RESULTADOS (%) (5)						
Intereses y reajustes netos	(13,6)	(23,7)	(701,1)	(7,0)	(8,1)	50,6
Comisiones netas	0,9	(9,6)	469,0	(7,2)	0,1	61,7
Diferencias de precio netas	238,8	(112,3)	(96,6)	(40,9)	(94,4)	(72,4)
Diferencias de cambio netas	(66,8)	(78,8)	(1,5)	302,8	5,8	12,3
Otros ingresos de operación netos	-	104,9	(144,6)	652,4	15,5	491,3
Corrección monetaria neta	(76,6)	(83,4)	(93,8)	(71,0)	(50,1)	(135,4)
Resultado operacional bruto	(20,2)	(41,5)	(45,0)	(2,7)	(9,7)	46,8
Total gastos de apoyo operacional	(5,4)	16,2	77,6	10,7	10,6	19,7
Gastos del personal y directorio	(2,4)	14,4	139,8	12,8	10,6	27,3
Gastos de administración	(22,3)	24,3	43,2	4,5	12,0	17,7
Depreciaciones y otros	13,3	3,2	13,2	25,4	7,2	1,7
Provisiones por activos riesgosos	(70,2)	(61,1)	-	22,1	(28,4)	73,6
Resultado operacional neto	239,6	(92,1)	(65,1)	(258,2)	12,9	294,4
Ingresos ejercicios anteriores	(84,1)	695,8	401,6	59,1	108,6	370,7
Utilidad por inversión en sociedades	46,7	405,7	-	22,7	95,3	(22,1)
Otros ingresos y gastos netos	(119,9)	(139,1)	(54,9)	99,7	(15,0)	(355,0)
Provisiones voluntarias	-	-	-	(505,7)	-	(100,0)
Provisión para impuesto	(17,0)	(102,3)	(79,2)	(254.633,2)	59,0	66,0
Utilidad del ejercicio	1,0	(87,2)	(60,3)	70,2	129,2	97,6
IV. RENTABILIDAD Y EFICIENCIA						
Utilidad del ejercicio/Capital y reservas	3,32	2,54	8,83	9,26	2,18	6,81
Utilidad del ejercicio/Activos totales depurados	0,42	0,25	1,75	0,78	0,24	0,49
Gastos de apoyo operacional/Activos totales depurados	2,39	2,78	1,17	2,83	4,44	4,20
Gastos de apoyo operacional/Resultado operacional bruto	79,97	80,41	39,18	68,42	73,70	65,17
Gastos del personal y directorio/Resultado operacional bruto	40,50	45,77	21,53	32,06	40,07	30,75
Gastos de administración/Resultado operacional bruto	20,37	26,43	13,50	27,44	23,42	26,50
Gastos en provisiones/Resultado operacional bruto	13,53	14,49	5,10	41,98	55,91	28,97
Activos productivos/N° de empleados (UF)	76.944	37.664	64.668	49.893	25.007	38.102
Colocaciones/N° de empleados (UF)	52.540	29.069	49.598	42.245	21.563	32.639
Inversiones totales/N° de empleados (UF)	24.725	8.035	10.615	8.542	4.041	6.071

- Notas: (1) Corresponde al indicador de riesgo de cartera de créditos publicado en el Diario Oficial el 07.08.2000 referido a la situación existente al 30.06.2000.
(2) Los activos productivos corresponden a la suma de colocaciones totales, inversiones totales y operaciones con pacto, menos colocaciones vencidas y bienes recibidos en pago.
(3) Los activos totales depurados corresponden a los activos totales contables menos: las cuentas de ajuste y control del pasivo, operaciones a futuro del pasivo y la partida "Documentos a cargo de otros bancos" (canje).
(4) Variación respecto a igual mes del año anterior.
(5) Corresponde a la variación entre el monto acumulado el mes de referencia y el monto acumulado a igual fecha del año anterior.

INDICADORES DE LAS INSTITUCIONES FINANCIERAS. JUNIO 2000
(en porcentajes)

	Dresdner Banque Nationale de Paris	HSBC Bank USA	The Bank of Tokyo	The Chase Manhattan B.	Financiera Conosur
I. SOLVENCIA Y CALIDAD DE ACTIVOS					
Patrimonio efectivo/Activos ponderados	10,62	36,21	125,34	62,98	18,54
Capital básico/Activos totales	7,55	15,62	39,68	17,20	13,34
Indicador de Riesgo (1)	1,83	2,91	4,25	0,00	6,76
Provisiones de Colocaciones/Colocaciones totales	1,88	3,11	4,26	0,75	14,42
Activos productivos/Activos totales depurados (2) (3)	83,72	82,96	80,45	24,79	92,61
Colocaciones vencidas/Colocaciones totales	0,60	1,13	0,00	0,00	0,57
II. VARIACION DE LA ACTIVIDAD (%) (4)					
A) Activos					
Fondos Disponibles (netos de canje)	63,1	(90,7)	0,4	(34,7)	10,1
Colocaciones totales	7,5	(10,6)	(32,2)	402,2	(8,2)
Colocaciones comerciales	15,3	(12,9)	(10,2)	(50,9)	(15,4)
Colocaciones de consumo	24,8	(14,9)	45,2	-	(10,2)
Colocaciones de comercio exterior	14,4	54,7	(34,3)	-	-
Colocaciones hipotecarias para la vivienda	46,9	-	-	-	-
Colocaciones interbancarias	(100,0)	(100,0)	(55,6)	469,5	48,3
Colocaciones vencidas	(56,2)	56,4	-	-	44,9
Contratos de leasing	-	-	-	-	-
Otras (incluidos sobregiros)	32,7	210,7	(64,4)	-	-
Operaciones con pacto	(28,1)	-	-	36,8	-
Inversiones totales	22,9	(15,1)	266,5	(68,4)	231,3
Activo fijo físico	2,4	(6,3)	(17,7)	128,3	101,6
Inversiones en sociedades y sucursales en el exterior	21,3	5,6	(0,1)	(0,1)	583,6
Otros activos	899,7	5.828,5	52,4	474,8	79,6
Total	18,8	(15,1)	28,0	(14,3)	3,5
B) Pasivos					
Depósitos a la vista (netos de canje)	(39,6)	(37,6)	10,1	(92,4)	(51,7)
Depósitos a plazo	9,0	(23,9)	1.571,7	(16,2)	(3,2)
Obligaciones por intermediación	(49,9)	56,0	(85,9)	(92,8)	-
Letras de crédito	-	-	-	-	-
Obligaciones con el Banco Central de Chile	-	-	-	-	-
Obligaciones con otras instituciones financieras del país	131,4	-	-	(90,3)	-
Obligaciones con el exterior	48,5	24,9	(26,8)	4.485,7	-
Obligaciones contingentes	9,1	(59,3)	13,5	(50,9)	-
Otras obligaciones con costo	(10,6)	275,1	-	-	-
Bonos subordinados	-	-	-	-	0,3
Otros pasivos	1.347,6	(88,7)	156,3	387,4	38,7
Provisiones por activos riesgosos	22,7	43,8	275,4	402,0	168,6
Provisiones voluntarias	(74,0)	(100,0)	-	-	(100,0)
Capital y reservas	0,0	4,1	(0,1)	36,2	66,1
Utilidad del ejercicio	(17,6)	(228,1)	(53,5)	(46,3)	(1.110,5)
Total	18,8	(15,1)	28,0	(14,3)	3,5
III. VARIACION DEL ESTADO DE RESULTADOS (%) (5)					
Intereses y reajustes netos	(13,1)	(59,9)	(5,3)	(148,9)	(3,3)
Comisiones netas	(47,7)	(24,5)	1,8	63,3	(82,2)
Diferencias de precio netas	160,3	(174,1)	100,0	(82,6)	319,1
Diferencias de cambio netas	46,9	84,5	(61,5)	15,5	-
Otros ingresos de operación netos	-	-	-	39,5	59,7
Corrección monetaria neta	(74,1)	(80,4)	(49,6)	(132,1)	(50,4)
Resultado operacional bruto	(1,4)	(72,7)	(33,0)	(32,3)	(20,7)
Total gastos de apoyo operacional	10,4	8,7	2,0	12,7	(22,6)
Gastos del personal y directorio	8,3	7,2	8,2	15,6	(17,8)
Gastos de administración	14,1	19,1	(11,2)	4,8	(34,4)
Depreciaciones y otros	14,9	3,6	11,3	(1,3)	5,6
Provisiones por activos riesgosos	(68,5)	(36,6)	-	-	195,7
Resultado operacional neto	177,9	(986,8)	(56,2)	(40,8)	(2.116,9)
Ingresos ejercicios anteriores	(65,5)	(88,1)	(33,6)	(57,4)	(8,5)
Utilidad por inversión en sociedades	-	-	-	-	1.533,0
Otros ingresos y gastos netos	(121,1)	1.108,2	87,0	(1.545,5)	(13,5)
Provisiones voluntarias	(92,0)	(100,0)	-	-	(100,0)
Provisión para impuesto	10,8	(86,2)	(59,2)	(14,2)	(14.043,1)
Utilidad del ejercicio	(17,6)	(228,1)	(53,5)	(46,3)	(1.110,5)
IV. RENTABILIDAD Y EFICIENCIA					
Utilidad del ejercicio/Capital y reservas	7,40	(9,17)	6,77	18,27	(89,65)
Utilidad del ejercicio/Activos totales depurados	0,61	(1,59)	2,72	3,89	(10,60)
Gastos de apoyo operacional/Activos totales depurados	1,55	1,90	3,75	1,48	6,74
Gastos de apoyo operacional/Resultado operacional bruto	60,60	225,46	56,00	23,13	53,88
Gastos del personal y directorio/Resultado operacional bruto	39,56	142,94	25,02	18,27	32,18
Gastos de administración/Resultado operacional bruto	11,12	44,92	17,29	3,43	17,24
Gastos en provisiones/Resultado operacional bruto	21,75	85,41	2,73	1,62	151,40
Activos productivos/N° de empleados (UF)	111.646	64.600	51.884	84.391	7.827
Colocaciones/N° de empleados (UF)	98.113	25.647	19.677	46.874	6.915
Inversiones totales/N° de empleados (UF)	12.657	39.244	32.207	34.086	962

- Notas: (1) Corresponde al indicador de riesgo de cartera de créditos publicado en el Diario Oficial el 07.08.2000 referido a la situación existente al 30.06.2000.
(2) Los activos productivos corresponden a la suma de colocaciones totales, inversiones totales y operaciones con pacto, menos colocaciones vencidas y bienes recibidos en pago.
(3) Los activos totales depurados corresponden a los activos totales contables menos: las cuentas de ajuste y control del pasivo, operaciones a futuro del pasivo y la partida "Documentos a cargo de otros bancos" (canje).
(4) Variación respecto a igual mes del año anterior.
(5) Corresponde a la variación entre el monto acumulado el mes de referencia y el monto acumulado a igual fecha del año anterior.

SOCIEDAD MATRIZ DEL BANCO DE CHILE S.A.

ESTADO FINANCIERO. JUNIO 2000

(saldos a fin de mes en millones de pesos)

ACTIVOS	
ACTIVO CIRCULANTE	12.815
Disponible	12
Utilidades devengadas por inversiones	12.486
Depósitos en Banco de Chile	318
Otros	—
OTROS ACTIVOS	272.401
Inversiones en empresas relacionadas	272.368
Otros	33
TOTAL ACTIVOS	285.217
PASIVOS	
PASIVO CIRCULANTE	681
Dividendos por pagar	161
Provisión compromiso con SAOS S.A.	518
Otros	3
PASIVO LARGO PLAZO	—
CAPITAL PAGADO Y RESERVAS	272.616
UTILIDAD (PERDIDA) DEL EJERCICIO	11.920
TOTAL PASIVOS	285.217

ESTADO DE RESULTADO. JUNIO 2000

(saldos a fin de mes en millones de pesos)

INGRESOS OPERACIONALES	12.486
Utilidades devengadas inversión empresas relacionadas	12.486
MARGEN OPERACIONAL	12.486
Ingresos financieros	32
Dividendos accionistas "A" transferidos a SAOS S.A.	518
Otros ingresos	—
Otros gastos	80
Impuesto a la renta	—
UTILIDAD (PERDIDA) DEL PERIODO	11.920

Nota:

La Sociedad Matriz del Banco de Chile, a través de su filial Sociedad Administradora de la Obligación Subordinada SAOS SA, al 30.06.2000 mantiene una obligación subordinada con el Banco Central de Chile de \$ 825.737 millones.

**ANTECEDENTES GENERALES SOCIEDAD MATRIZ
DEL BANCO DE CHILE S.A.
JUNIO 2000**

NOMINA PRINCIPALES ACCIONISTAS

Accionistas	Número de acciones suscritas	Porcentaje de participación
Quiñenco S.A.	1.613.599.868	12,29%
Emp. Penta S.A.	1.555.269.647	11,85%
Soc. e Inv. y Rentas Liguria Ltda.	507.658.300	3,87%
Cía. Seguros de Vida Consorcio Nac. de Seguros S.A.	506.291.609	3,86%
Inversiones Las Arenas S.A.	283.853.250	2,16%
Inv. Penta III Ltda.	253.618.968	1,93%
ISE Las Américas Cía. de Seguros de Vida S.A.	161.110.158	1,23%
Cuneo Solari, Juan Bautista	149.374.248	1,14%
Inversiones Paraggi Ltda.	129.840.023	0,99%
Solari Magnasco Reinaldo	78.867.156	0,60%
Banchile Corredora de Bolsa S.A.	71.245.509	0,54%
La Fortuna Inv. Ltda.	70.741.398	0,54%
Soc. Coml. y Edit. Santiago Ltda.	64.066.580	0,49%
The Chile Emerging Markets Index Common	59.703.605	0,45%
Strazza Falabella Arturo	59.546.311	0,45%
Subtotal	5.564.786.630	42,39%
Otros accionistas menores	7.563.248.998	57,61%
Total	13.128.035.628	100,00%

NOMINA DEL DIRECTORIO

Presidente:	Segismundo Schulin-Zeuthen Serrano
Directores:	Jorge Awad Mehech Juan Cuneo Solari Carlos E. Lavín García-Huidobro Alfredo Moreno Charme Máximo Silva Bafalluy Reinaldo Solari Magnasco Carlos Délano Abbott Manuel Sobral Fraile
Gerente General:	Arturo Tagle Quiroz

COLOCACIONES EFECTIVAS: COMPOSICION INSTITUCIONAL
JUNIO 2000
(saldos a fin de mes en millones de pesos)

	BANCOS NACIONALES				BANCO DEL ESTADO			
	Colocaciones Efectivas			Total Coloc. Efectivas	Colocaciones Efectivas			Total Coloc. Efectivas
	Moneda Chilena		M E		Moneda Chilena		M E	
	No Reajustable	Reajustable		No Reajustable	Reajustable			
I. SISTEMA NO FINANCIERO	1.827.690	4.314.152	1.041.097	7.182.939	313.099	944.428	96.887	1.354.415
A. Sector Público	3.962	10.989	19.358	34.308	91	1.234	1.143	2.469
Fisco, reparticiones gubernativas y organizaciones descentralizadas	2.653	517	140	3.310	–	62	1.143	1.205
Sistema previsional	78	63	–	142	–	150	–	150
Empresas públicas	1.093	10.402	15.965	27.460	87	707	–	794
Gran minería del Cobre y Andina	125	6	3.252	3.384	–	–	–	–
Municipalidades	13	–	–	13	4	316	–	320
B. Sector Privado	1.823.728	4.303.164	1.021.739	7.148.631	313.008	943.194	95.744	1.351.946
Personas naturales y/o jurídicas sin fines de lucro	1.063.890	1.007.195	63.489	2.134.574	228.867	200.066	6.042	434.975
Personas jurídicas con fines de lucro	751.131	3.290.488	958.175	4.999.794	75.685	724.260	89.702	889.646
Sistema previsional	8.708	5.481	75	14.263	8.456	18.868	–	27.325
II. SISTEMA FINANCIERO	268.013	34.113	1.106	303.232	363.115	153.536	–	516.651
A. Sector Público	75.029	–	–	75.029	–	–	–	–
Banco Central	–	–	–	–	–	–	–	–
Banco del Estado	75.029	–	–	75.029	–	–	–	–
B. Sector Privado	192.984	34.113	1.106	228.203	363.115	153.536	–	516.651
Bancos comerciales	173.896	1.479	675	176.050	351.694	74.890	–	426.585
Sociedades financieras	5.319	1.482	317	7.119	–	106	–	106
Otros intermediarios financieros	13.768	31.152	114	45.035	11.421	78.539	–	89.960
III. SECTOR EXTERNO	2.074	7.024	103.961	113.059	–	–	155	155
Gobiernos y agencias gubernamentales	1.471	156	3	1.630	–	–	–	–
Bancos de exterior	–	–	73.589	73.590	–	–	155	155
Otros	603	6.868	30.369	37.840	–	–	–	–
TOTAL	2.097.776	4.355.290	1.146.164	7.599.230	676.214	1.097.964	97.042	1.871.220

Notas:

En la pág. 35 se indican las entidades consideradas bancos extranjeros para fines estadísticos.

Colocaciones efectivas: incluye las colocaciones vencidas no hipotecarias.

La moneda extranjera se ha convertido según tipo de cambio de representación contable: \$ 538,61 por US\$ 1.

BANCOS EXTRANJEROS				SOCIEDADES FINANCIERAS				SISTEMA FINANCIERO			
Colocaciones Efectivas			Total Coloc. Efectivas	Colocaciones Efectivas		Total Coloc. Efectivas	Colocaciones Efectivas			Total Coloc. Efectivas	
Moneda Chilena		M E		Moneda Chilena			M E	Moneda Chilena			M E
No Reajutable	Reajutable		No Reajutable	Reajutable		No Reajutable	Reajutable				
2.468.618	3.700.034	1.084.596	7.253.248	328.391	16	-	328.407	4.937.798	8.958.631	2.222.580	16.119.009
5.613	45.698	33.796	85.108	-	-	-	-	9.666	57.921	54.298	121.885
1.700	31.640	9.462	42.803	-	-	-	-	4.353	32.219	10.746	47.318
-	-	-	-	-	-	-	-	78	213	-	292
3.906	14.058	24.215	42.180	-	-	-	-	5.086	25.167	40.181	70.433
1	-	-	1	-	-	-	-	126	6	3.252	3.385
6	-	119	125	-	-	-	-	23	316	119	457
2.463.005	3.654.336	1.050.800	7.168.140	328.391	16	-	328.407	4.928.132	8.900.709	2.168.283	15.997.124
1.617.686	786.681	46.141	2.450.508	328.391	16	-	328.407	3.238.834	1.993.958	115.672	5.348.463
835.611	2.675.944	1.004.656	4.516.212	-	-	-	-	1.662.427	6.690.692	2.052.534	10.405.652
9.708	191.710	2	201.420	-	-	-	-	26.871	216.060	77	243.008
132.763	58.869	6.452	198.084	20.005	-	-	20.005	783.895	246.518	7.558	1.037.971
10.963	-	-	10.963	-	-	-	-	85.991	-	-	85.991
-	-	-	-	-	-	-	-	-	-	-	-
10.963	-	-	10.963	-	-	-	-	85.991	-	-	85.991
121.800	58.869	6.452	187.121	20.005	-	-	20.005	697.904	246.518	7.558	951.979
89.274	20.336	6.307	115.918	20.005	-	-	20.005	634.870	96.705	6.982	738.556
2.239	5.362	-	7.601	-	-	-	-	7.558	6.951	317	14.826
30.287	33.170	145	63.603	-	-	-	-	55.476	142.862	260	198.597
508	-	386.624	387.131	-	-	-	-	2.582	7.024	490.739	500.345
3	-	-	3	-	-	-	-	1.474	156	3	1.632
-	-	377.247	377.247	-	-	-	-	-	-	450.991	450.992
505	-	9.376	9.881	-	-	-	-	1.107	6.868	39.745	47.721
2.601.889	3.758.903	1.477.672	7.838.463	348.396	16	-	348.412	5.724.275	9.212.172	2.720.878	17.657.325

**DEPOSITOS Y CAPTACIONES: COMPOSICION INSTITUCIONAL
BANCOS NACIONALES. JUNIO 2000
(saldos a fin de mes en millones de pesos)**

	DEPOSITOS Y CAPTACIONES					Cuentas de Ahorro	TOTAL DEPOSITOS Y CAPTACIONES
	A la vista		A plazo				
	M	CH	M	CH			
		E	No Reajutable	Reajutable			
I. SISTEMA NO FINANCIERO	1.726.713	101.667	2.109.689	3.297.382	548.841	274.715	8.059.008
A. Sector Público	114.186	635	11.803	19.690	15.032	64	161.411
Fisco, reparticiones gubernativas y organizaciones descentralizadas	69.271	611	5.681	5.263	15.031	63	95.921
Sistema previsional	2.864	2	1.110	12.998	–	–	16.975
Empresas públicas	22.145	17	993	1.084	–	1	24.239
Gran minería del Cobre y Andina	1.088	1	73	66	–	–	1.228
Municipalidades	18.817	3	3.943	277	–	–	23.040
B. Sector Privado	1.612.529	101.033	2.097.888	3.277.695	533.810	274.651	7.897.605
Personas naturales y/o jurídicas sin fines de lucro	665.951	14.867	1.490.590	997.297	296.182	239.253	3.704.139
Personas jurídicas con fines de lucro	927.434	86.157	597.100	1.041.239	237.326	35.395	2.924.651
Sistema previsional	19.147	9	10.202	1.239.165	303	4	1.268.829
II. SISTEMA FINANCIERO	453.788	7.508	58.340	457.643	30.006	72	1.007.357
A. Sector Público	2.100	–	7	60	20	–	2.187
Banco Central	58	–	5	–	–	–	63
Banco del Estado	2.042	–	2	60	20	–	2.124
B. Sector Privado	451.688	7.508	58.333	457.582	29.986	72	1.005.169
Bancos comerciales	212.835	206	3.218	42.417	965	7	259.648
Sociedades financieras	2.969	29	559	2.201	42	–	5.800
Otros intermediarios financieros	235.885	7.273	54.556	412.965	28.979	65	739.723
III. SECTOR EXTERNO	2.109	1.463	2.010	14.570	1.063	1	21.216
Gobiernos y agencias gubernamentales	411	69	–	10	17	–	507
Bancos de exterior	220	1.144	353	523	–	–	2.240
Otros	1.478	250	1.657	14.036	1.046	1	18.468
TOTAL	2.182.610	110.639	2.170.039	3.769.593	579.910	274.788	9.087.579

Notas:

Depósitos y captaciones a la vista: Corresponde a las partidas "Acreedores en Cuentas Corrientes", "Otros saldos acreedores a la vista" y "Cuentas de depósito a la vista".

Depósitos y captaciones a plazo: Corresponde a las partidas "Depósitos y captaciones a plazo de 30 a 89 días, de 90 días a 1 año y a más de 1 año plazo" y "Otros saldos acreedores a plazo".

Cuentas de ahorro: Corresponde a la partida "Depósitos de ahorro a plazo".

La moneda extranjera se ha convertido al tipo de cambio de representación contable: \$ 538,61 por US\$ 1.

**DEPOSITOS Y CAPTACIONES: COMPOSICION INSTITUCIONAL
BANCO DEL ESTADO DE CHILE. JUNIO 2000
(saldos a fin de mes en millones de pesos)**

	DEPOSITOS Y CAPTACIONES					Cuentas de Ahorro	TOTAL DEPOSITOS Y CAPTACIONES
	A la vista		A plazo				
	M CH	M E	M CH	M E			
			No Reajutable	Reajutable			
I. SISTEMA NO FINANCIERO	813.943	18.287	324.567	207.662	31.023	1.601.400	2.996.884
A. Sector Público	561.309	15.574	14.424	4.010	9.271	2	604.589
Fisco, reparticiones gubernativas y organizaciones descentralizadas	481.129	15.574	13.244	3.690	9.271	-	522.908
Sistema previsional	27.804	-	11	-	-	-	27.815
Empresas públicas	7.268	-	153	103	-	-	7.524
Gran minería del Cobre y Andina	15	-	-	24	-	-	39
Municipalidades	45.094	-	1.015	192	-	-	46.302
B. Sector Privado	252.635	2.713	310.144	203.653	21.752	1.601.400	2.392.298
Personas naturales y/o jurídicas sin fines de lucro	155.324	635	307.089	28.136	18.819	1.574.216	2.084.219
Personas jurídicas con fines de lucro	95.756	2.078	3.056	17.553	2.933	27.187	148.563
Sistema previsional	1.556	-	-	157.964	-	-	159.520
II. SISTEMA FINANCIERO	158.084	-	25	110.952	-	-	269.060
A. Sector Público	2.140	-	-	-	-	-	2.140
Banco Central	68	-	-	-	-	-	68
Banco del Estado	2.072	-	-	-	-	-	2.072
B. Sector Privado	155.944	-	25	110.952	-	-	266.920
Bancos comerciales	154.505	-	-	67.430	-	-	221.935
Sociedades financieras	418	-	-	-	-	-	418
Otros intermediarios financieros	1.022	-	25	43.522	-	-	44.568
III. SECTOR EXTERNO	-	-	-	-	-	-	-
Gobiernos y agencias gubernamentales	-	-	-	-	-	-	-
Bancos de exterior	-	-	-	-	-	-	-
Otros	-	-	-	-	-	-	-
TOTAL	972.027	18.287	324.592	318.614	31.023	1.601.400	3.265.944

Notas:

Depósitos y captaciones a la vista: Corresponde a las partidas "Acreedores en Cuentas Corrientes", "Otros saldos acreedores a la vista" y "Cuentas de depósito a la vista".

Depósitos y captaciones a plazo: Corresponde a las partidas "Depósitos y captaciones a plazo de 30 a 89 días, de 90 días a 1 año y a más de 1 año plazo" y "Otros saldos acreedores a plazo".

Cuentas de ahorro: Corresponde a la partida "Depósitos de ahorro a plazo".

La moneda extranjera se ha convertido al tipo de cambio de representación contable: \$ 538,61 por US\$ 1.

**DEPOSITOS Y CAPTACIONES: COMPOSICION INSTITUCIONAL
BANCOS EXTRANJEROS. JUNIO 2000
(saldos a fin de mes en millones de pesos)**

	DEPOSITOS Y CAPTACIONES					Cuentas de Ahorro	TOTAL DEPOSITOS Y CAPTACIONES
	A la vista		A plazo				
	M CH	M E	M CH	M E			
			No Reajutable	Reajutable			
I. SISTEMA NO FINANCIERO	1.893.230	165.716	2.191.065	3.749.549	840.620	227.223	9.067.402
A. Sector Público	177.520	1.769	14.628	89.847	53.708	-	337.471
Fisco, reparticiones gubernativas y organizaciones descentralizadas	84.272	458	9.085	5.421	28.030	-	127.268
Sistema previsional	51.167	-	24	84.236	-	-	135.428
Empresas públicas	15.331	1.238	909	174	12.545	-	30.197
Gran minería del Cobre y Andina	2.474	72	32	-	-	-	2.578
Municipalidades	24.274	-	4.575	13	13.131	-	41.993
B. Sector Privado	1.715.712	163.947	2.176.440	3.659.705	786.913	227.223	8.729.940
Personas naturales y/o jurídicas sin fines de lucro	694.607	40.830	1.539.125	616.099	310.171	223.014	3.423.846
Personas jurídicas con fines de lucro	974.996	122.669	612.824	1.761.968	476.732	4.209	3.953.397
Sistema previsional	46.112	449	24.495	1.281.644	12	-	1.352.713
II. SISTEMA FINANCIERO	649.384	12.160	89.665	450.635	21.348	3	1.223.195
A. Sector Público	3.411	-	62	108	-	-	3.581
Banco Central	15	-	11	105	-	-	131
Banco del Estado	3.395	-	51	2	-	-	3.449
B. Sector Privado	645.973	12.160	89.603	450.527	21.348	3	1.219.614
Bancos comerciales	378.742	82	18.013	26.409	1.108	-	424.354
Sociedades financieras	28.724	95	11.986	31.344	1.084	-	73.234
Otros intermediarios financieros	238.508	11.982	59.603	392.775	19.156	3	722.028
III. SECTOR EXTERNO	38.629	883	142	8.444	1	-	48.100
Gobiernos y agencias gubernamentales	202	387	-	-	-	-	589
Bancos de exterior	23.594	334	3	-	-	-	23.931
Otros	14.833	162	139	8.444	1	-	23.579
TOTAL	2.581.242	178.759	2.280.872	4.208.627	861.970	227.225	10.338.695

Notas:

Depósitos y captaciones a la vista: Corresponde a las partidas "Acreedores en Cuentas Corrientes", "Otros saldos acreedores a la vista" y "Cuentas de depósito a la vista".

Depósitos y captaciones a plazo: Corresponde a las partidas "Depósitos y captaciones a plazo de 30 a 89 días, de 90 días a 1 año y a más de 1 año plazo" y "Otros saldos acreedores a plazo".

Cuentas de ahorro: Corresponde a la partida "Depósitos de ahorro a plazo".

La moneda extranjera se ha convertido al tipo de cambio de representación contable: \$ 538,61 por US\$ 1.

En la pág. 35 se indican las entidades consideradas bancos extranjeros para fines estadísticos.

**DEPOSITOS Y CAPTACIONES: COMPOSICION INSTITUCIONAL
SOCIEDADES FINANCIERAS. JUNIO 2000
(saldos a fin de mes en millones de pesos)**

	DEPOSITOS Y CAPTACIONES						TOTAL DEPOSITOS Y CAPTACIONES
	A la vista		A plazo		Cuentas de Ahorro		
	M	CH	M	CH			
			No Reajustable	Reajustable			
I. SISTEMA NO FINANCIERO	2.424	-	109.006	31.745	-	-	143.175
A. Sector Público	1.180	-	7	-	-	-	1.187
Fisco, reparticiones gubernativas y organizaciones descentralizadas	1.180	-	-	-	-	-	1.180
Sistema previsional	-	-	-	-	-	-	-
Empresas públicas	-	-	-	-	-	-	-
Gran minería del Cobre y Andina	-	-	-	-	-	-	-
Municipalidades	-	-	7	-	-	-	7
B. Sector Privado	1.244	-	108.999	31.745	-	-	141.988
Personas naturales y/o jurídicas sin fines de lucro	345	-	81.763	928	-	-	83.036
Personas jurídicas con fines de lucro	900	-	26.746	17.289	-	-	44.934
Sistema previsional	-	-	490	13.527	-	-	14.017
II. SISTEMA FINANCIERO	736	-	155.044	40.787	-	-	196.567
A. Sector Público	-	-	7.665	-	-	-	7.665
Banco Central	-	-	-	-	-	-	-
Banco del Estado	-	-	7.665	-	-	-	7.665
B. Sector Privado	736	-	147.379	40.787	-	-	188.902
Bancos comerciales	7	-	9.550	-	-	-	9.557
Sociedades financieras	-	-	-	-	-	-	-
Otros intermediarios financieros	729	-	137.829	40.787	-	-	179.345
III. SECTOR EXTERNO	-	-	-	-	-	-	-
Gobiernos y agencias gubernamentales	-	-	-	-	-	-	-
Bancos de exterior	-	-	-	-	-	-	-
Otros	-	-	-	-	-	-	-
TOTAL	3.160	-	264.050	72.532	-	-	339.742

Notas:

Depósitos y captaciones a la vista: Corresponde a las partidas "Acreedores en Cuentas Corrientes", "Otros saldos acreedores a la vista" y "Cuentas de depósito a la vista".

Depósitos y captaciones a plazo: Corresponde a las partidas "Depósitos y captaciones a plazo de 30 a 89 días, de 90 días a 1 año y a más de 1 año plazo" y "Otros saldos acreedores a plazo".

Cuentas de ahorro: Corresponde a la partida "Depósitos de ahorro a plazo".

La moneda extranjera se ha convertido al tipo de cambio de representación contable: \$ 538,61 por US\$ 1.

**DEPOSITOS Y CAPTACIONES: COMPOSICION INSTITUCIONAL
SISTEMA FINANCIERO. JUNIO 2000
(saldos a fin de mes en millones de pesos)**

	DEPOSITOS Y CAPTACIONES					Cuentas de Ahorro	TOTAL DEPOSITOS Y CAPTACIONES
	A la vista		A plazo				
	M	CH	M	CH			
	E		E				
		No Reajutable	Reajutable				
I. SISTEMA NO FINANCIERO	4.436.310	285.670	4.734.328	7.286.338	1.420.484	2.103.338	20.266.469
A. Sector Público	854.195	17.977	40.862	113.547	78.011	66	1.104.659
Fisco, reparticiones gubernativas y organizaciones descentralizadas	635.852	16.644	28.011	14.374	52.333	63	747.277
Sistema previsional	81.835	2	1.145	97.235	—	—	180.217
Empresas públicas	44.744	1.255	2.055	1.360	12.545	1	61.960
Gran minería del Cobre y Andina	3.576	73	106	90	—	—	3.845
Municipalidades	88.185	3	9.540	482	13.131	—	111.342
B. Sector Privado	3.582.120	267.693	4.693.470	7.172.798	1.342.475	2.103.274	19.161.830
Personas naturales y/o jurídicas sin fines de lucro	1.516.226	56.332	3.418.567	1.642.460	625.173	2.036.483	9.295.240
Personas jurídicas con fines de lucro	1.999.085	210.904	1.239.725	2.838.049	716.990	66.791	7.071.546
Sistema previsional	66.816	458	35.188	2.692.301	315	4	2.795.080
II. SISTEMA FINANCIERO	1.261.991	19.668	303.073	1.060.018	51.354	75	2.696.179
A. Sector Público	7.651	—	7.734	168	20	—	15.573
Banco Central	141	—	15	105	—	—	262
Banco del Estado	7.509	—	7.718	62	20	—	15.309
B. Sector Privado	1.254.342	19.668	295.340	1.059.848	51.334	75	2.680.606
Bancos comerciales	746.089	288	30.782	136.256	2.073	7	915.494
Sociedades financieras	32.111	125	12.545	33.545	1.126	—	79.452
Otros intermediarios financieros	476.144	19.255	252.013	890.049	48.135	68	1.685.664
III. SECTOR EXTERNO	40.738	2.347	2.152	23.014	1.064	1	69.316
Gobiernos y agencias gubernamentales	613	456	—	10	17	—	1.097
Bancos de exterior	23.813	1.478	357	523	—	—	26.171
Otros	16.311	412	1.796	22.480	1.047	1	42.046
TOTAL	5.739.039	307.685	5.039.553	8.369.366	1.472.902	2.103.414	23.031.959

Notas:

Depósitos y captaciones a la vista: Corresponde a las partidas "Acreedores en Cuentas Corrientes", "Otros saldos acreedores a la vista" y "Cuentas de depósito a la vista".

Depósitos y captaciones a plazo: Corresponde a las partidas "Depósitos y captaciones a plazo de 30 a 89 días, de 90 días a 1 año y a más de 1 año plazo" y "Otros saldos acreedores a plazo".

Cuentas de ahorro: Corresponde a la partida "Depósitos de ahorro a plazo".

La moneda extranjera se ha convertido al tipo de cambio de representación contable: \$ 538,61 por US\$ 1.

**COMPOSICION DE LAS INVERSIONES FINANCIERAS
BANCOS NACIONALES. JUNIO 2000
(saldos a fin de mes en millones de pesos)**

	NO INTERMEDIADAS				INTERMEDIADAS			Total Inversiones Financieras	
	Moneda Chilena		M E	Total	Moneda Chilena		M E		Total
	No Reajustable	Reajustable			No Reajustable	Reajustable			
I. SISTEMA NO FINANCIERO	23.296	37.784	53.676	114.756	-	21.258	-	21.258	136.014
A. Sector Público	-	30.148	476	30.624	-	21.258	-	21.258	51.882
Doctos. emit. por sector públ. con merc. secund.	-	30.138	-	30.138	-	21.258	-	21.258	51.396
Pagarés reajustables de Tesorería (PRT)	-	-	-	-	-	-	-	-	-
Bonos de Reconocimiento	-	20.149	-	20.149	-	18.865	-	18.865	39.014
Otros	-	9.989	-	9.989	-	2.393	-	2.393	12.382
Doctos. emit. por sector públ. sin merc. secund.	-	10	476	486	-	-	-	-	486
Pagarés de Tesorería D.F.L. N° 15	-	-	-	-	-	-	-	-	-
Títulos deuda ext. emit. por el Fisco	-	1	82	83	-	-	-	-	83
Títulos deuda ext. emit. entid. del sect. públ.	-	9	394	403	-	-	-	-	403
Otros	-	-	-	-	-	-	-	-	-
B. Sector Privado	23.296	7.636	53.200	84.132	-	-	-	-	84.132
Bonos o debentures	-	7.636	53.200	60.836	-	-	-	-	60.836
Oro	707	-	-	707	-	-	-	-	707
Otros	22.589	-	-	22.589	-	-	-	-	22.589
II. SISTEMA FINANCIERO	135.528	1.032.877	99.629	1.268.034	93.873	127.867	20.788	242.528	1.510.562
A. Sector Público	104.417	797.395	94.727	996.539	93.873	127.867	20.788	242.528	1.239.067
Doctos. emit. por B.C con merc. secund.	104.417	405.178	94.727	604.322	93.873	127.867	20.788	242.528	846.850
Pagarés descontables (PDBC)	104.417	-	-	104.417	93.873	-	-	93.873	198.290
Pagarés reajustables (PRBC)	-	354.085	-	354.085	-	67.289	-	67.289	421.374
Pagarés dólar preferencial (PDP)	-	-	-	-	-	-	-	-	-
Pag. reaj. B.C. con tasa int. flot. (PTF)	-	5.127	-	5.127	-	1.192	-	1.192	6.319
Pagarés reaj. con pago en cup. (PRC)	-	32.374	-	32.374	-	4.612	-	4.612	36.986
Certif. de depósitos expresados en dólares	-	-	4.504	4.504	-	-	-	-	4.504
Pagarés conversión de deuda externa en US\$	-	-	-	-	-	-	-	-	-
Pagarés conversión de deuda externa en UF	-	13.561	-	13.561	-	42.295	-	42.295	55.856
Pagarés reajustables en dólares (PRD)	-	-	90.223	90.223	-	12.479	20.788	33.267	123.490
Otros	-	31	-	31	-	-	-	-	31
Doctos. emit. por B.C. sin merc. secund.	-	385.989	-	385.989	-	-	-	-	385.989
Pagarés Acuerdo N° 1836	-	385.989	-	385.989	-	-	-	-	385.989
Otros instrum. transfer. sólo entre instit. financ.	-	-	-	-	-	-	-	-	-
Otros instrumentos intransferibles	-	-	-	-	-	-	-	-	-
Títulos de deuda externa emitidos por el B.C.	-	-	-	-	-	-	-	-	-
Doctos. emit. por el Banco del Estado	-	6.228	-	6.228	-	-	-	-	6.228
Letras de crédito	-	6.228	-	6.228	-	-	-	-	6.228
Bonos	-	-	-	-	-	-	-	-	-
Tit. deud. ext. emit. por el B. del Estado	-	-	-	-	-	-	-	-	-
Otras inversiones financieras con merc. secund.	-	-	-	-	-	-	-	-	-
Otras inversiones financieras sin merc. secund.	-	-	-	-	-	-	-	-	-
B. Sector Privado	31.111	235.482	4.902	271.495	-	-	-	-	271.495
Doctos. emit. por bancos y financieras	31.071	226.927	4.902	262.900	-	-	-	-	262.900
Letras de crédito de propia emisión	-	106.675	-	106.675	-	-	-	-	106.675
Letras de créditos emitidas por terceros	-	46.974	-	46.974	-	-	-	-	46.974
Bonos emitidos por terceros	-	10.588	4.902	15.490	-	-	-	-	15.490
Pagarés sustitución deuda externa	-	-	-	-	-	-	-	-	-
Títulos deuda externa	-	-	-	-	-	-	-	-	-
Depósitos a plazo	5.358	35.448	-	40.806	-	-	-	-	40.806
Otros instrum. con merc. secundario	24.613	27.242	-	51.855	-	-	-	-	51.855
Otros instrum. sin merc. secundario	1.100	-	-	1.100	-	-	-	-	1.100
Doctos. emit. por otras entid. financieras	40	8.555	-	8.595	-	-	-	-	8.595
Cuotas de Fondos Mutuos	40	1.740	-	1.780	-	-	-	-	1.780
Documentos emitidos por otras entidades	-	6.815	-	6.815	-	-	-	-	6.815
III. SECTOR EXTERNO	-	2.630	353.952	356.582	-	-	-	-	356.582
Gobierno y organismos gubernamentales	-	-	149.382	149.382	-	-	-	-	149.382
Bancos del exterior y otros agentes econ.	-	2.630	204.570	207.200	-	-	-	-	207.200
TOTAL INVERSIONES FINANCIERAS	158.824	1.073.291	507.257	1.739.372	93.873	149.125	20.788	263.786	2.003.158

Notas:

- 1) La moneda chilena reajustable incluye inversiones reajustables según UF, IVP e IPC.
- 2) La moneda extranjera se ha convertido al tipo de cambio de representación contable: \$ 538,61 por US\$ 1 e incluye todas las inversiones cuyo valor contable se expresa en función de la variación del tipo de cambio.
- 3) Esta información no coincide con la cifra del rubro inversiones financieras de los estados de situación, porque estas últimas están expresadas en valor contable. Los antecedentes aquí publicados corresponden al valor par de los instrumentos.

**COMPOSICION DE LAS INVERSIONES FINANCIERAS
BANCO DEL ESTADO. JUNIO 2000
(saldos a fin de mes en millones de pesos)**

	NO INTERMEDIADAS			INTERMEDIADAS			Total Inversiones Financieras	
	Moneda Chilena		M E	Moneda Chilena		M E		Total
	No Reajustable	Reajustable		No Reajustable	Reajustable			
I. SISTEMA NO FINANCIERO	50	98.625	1.440	100.115	-	-	-	100.115
A. Sector Público	-	98.625	1.440	100.065	-	-	-	100.065
Doctos. emit. por sector públ. con merc. secund.	-	4.140	-	4.140	-	-	-	4.140
Pagarés reajustables de Tesorería (PRT)	-	-	-	-	-	-	-	-
Bonos de Reconocimiento	-	-	-	-	-	-	-	-
Otros	-	4.140	-	4.140	-	-	-	4.140
Doctos. emit. por sector públ. sin merc. secund.	-	94.485	1.440	95.925	-	-	-	95.925
Pagarés de Tesorería D.F.L. Nº 15	-	-	-	-	-	-	-	-
Títulos deuda ext. emit. por el Fisco	-	-	1.440	1.440	-	-	-	1.440
Títulos deuda ext. emit. entid. del sect. públ.	-	-	-	-	-	-	-	-
Otros	-	94.485	-	94.485	-	-	-	94.485
B. Sector Privado	50	-	-	50	-	-	-	50
Bonos o debentures	-	-	-	-	-	-	-	-
Oro	50	-	-	50	-	-	-	50
Otros	-	-	-	-	-	-	-	-
II. SISTEMA FINANCIERO	216.231	1.468.418	17.397	1.702.046	67.020	125.786	-	1.894.852
A. Sector Público	202.895	1.434.515	12.011	1.649.421	67.020	125.786	-	1.842.227
Doctos. emit. por B.C con merc. secund.	202.895	1.320.913	12.011	1.535.819	67.020	125.786	-	1.728.625
Pagarés descontables (PDBC)	202.895	-	-	202.895	67.020	-	-	67.020
Pagarés reajustables (PRBC)	-	884.787	-	884.787	-	-	-	884.787
Pagarés dólar preferencial (PDP)	-	-	-	-	-	-	-	-
Pag. reaj. B.C. con tasa int. flot. (PTF)	-	-	-	-	-	-	-	-
Pagarés reaj. con pago en cup. (PRC)	-	436.126	-	436.126	-	125.786	-	561.912
Certif. de depósitos expresados en dólares	-	-	-	-	-	-	-	-
Pagarés conversión de deuda externa en US\$	-	-	-	-	-	-	-	-
Pagarés conversión de deuda externa en UF	-	-	-	-	-	-	-	-
Pagarés reajustables en dólares (PRD)	-	-	12.011	12.011	-	-	-	12.011
Otros	-	-	-	-	-	-	-	-
Doctos. emit. por B.C. sin merc. secund.	-	-	-	-	-	-	-	-
Pagarés Acuerdo Nº 1836	-	-	-	-	-	-	-	-
Otros instrum. transfer. sólo entre instit. financ.	-	-	-	-	-	-	-	-
Otros instrumentos intransferibles	-	-	-	-	-	-	-	-
Títulos de deuda externa emitidos por el B.C.	-	-	-	-	-	-	-	-
Doctos. emit. por el Banco del Estado	-	113.602	-	113.602	-	-	-	113.602
Letras de crédito	-	113.602	-	113.602	-	-	-	113.602
Bonos	-	-	-	-	-	-	-	-
Tit. deud. ext. emit. por el B. del Estado	-	-	-	-	-	-	-	-
Otras inversiones financieras con merc. secund.	-	-	-	-	-	-	-	-
Otras inversiones financieras sin merc. secund.	-	-	-	-	-	-	-	-
B. Sector Privado	13.336	33.903	5.386	52.625	-	-	-	52.625
Doctos. emit. por bancos y financieras	13.336	33.903	5.386	52.625	-	-	-	52.625
Letras de crédito de propia emisión	-	-	-	-	-	-	-	-
Letras de créditos emitidas por terceros	-	33.903	-	33.903	-	-	-	33.903
Bonos emitidos por terceros	-	-	5.386	5.386	-	-	-	5.386
Pagarés sustitución deuda externa	-	-	-	-	-	-	-	-
Títulos deuda externa	-	-	-	-	-	-	-	-
Depósitos a plazo	13.336	-	-	13.336	-	-	-	13.336
Otros instrum. con merc. secundario	-	-	-	-	-	-	-	-
Otros instrum. sin merc. secundario	-	-	-	-	-	-	-	-
Doctos. emit. por otras entid. financieras	-	-	-	-	-	-	-	-
Cuotas de Fondos Mutuos	-	-	-	-	-	-	-	-
Documentos emitidos por otras entidades	-	-	-	-	-	-	-	-
III. SECTOR EXTERNO	-	2.625	173.496	176.121	-	-	-	176.121
Gobierno y organismos gubernamentales	-	-	-	-	-	-	-	-
Bancos del exterior y otros agentes econ.	-	2.625	173.496	176.121	-	-	-	176.121
TOTAL INVERSIONES FINANCIERAS	216.281	1.569.668	192.333	1.978.282	67.020	125.786	-	2.171.088

Notas:

- 1) La moneda chilena reajustable incluye inversiones reajustables según UF, IVP e IPC.
- 2) La moneda extranjera se ha convertido al tipo de cambio de representación contable: \$ 538,61 por US\$ 1 e incluye todas las inversiones cuyo valor contable se expresa en función de la variación del tipo de cambio.
- 3) Esta información no coincide con la cifra del rubro inversiones financieras de los estados de situación, porque estas últimas están expresadas en valor contable. Los antecedentes aquí publicados corresponden al valor par de los instrumentos.

**COMPOSICION DE LAS INVERSIONES FINANCIERAS
BANCOS EXTRANJEROS. JUNIO 2000
(saldos a fin de mes en millones de pesos)**

	NO INTERMEDIADAS				INTERMEDIADAS			Total Inversiones Financieras	
	Moneda Chilena		M E	Total	Moneda Chilena		M E		Total
	No Reajustable	Reajustable			No Reajustable	Reajustable			
I. SISTEMA NO FINANCIERO	141	116.638	51.771	168.550	-	22.793	-	22.793	191.343
A. Sector Público	-	110.483	28.451	138.934	-	22.793	-	22.793	161.727
Doctos. emit. por sector públ. con merc. secund.	-	110.483	28.256	138.739	-	22.793	-	22.793	161.532
Pagarés reajustables de Tesorería (PRT)	-	-	28.256	28.256	-	-	-	-	28.256
Bonos de Reconocimiento	-	105.434	-	105.434	-	22.771	-	22.771	128.205
Otros	-	5.049	-	5.049	-	22	-	22	5.071
Doctos. emit. por sector públ. sin merc. secund.	-	-	195	195	-	-	-	-	195
Pagarés de Tesorería D.F.L. N° 15	-	-	-	-	-	-	-	-	-
Títulos deuda ext. emit. por el Fisco	-	-	-	-	-	-	-	-	-
Títulos deuda ext. emit. entid. del sect. públ.	-	-	195	195	-	-	-	-	195
Otros	-	-	-	-	-	-	-	-	-
B. Sector Privado	141	6.155	23.320	29.616	-	-	-	-	29.616
Bonos o debentures	-	6.155	23.320	29.475	-	-	-	-	29.475
Oro	141	-	-	141	-	-	-	-	141
Otros	-	-	-	-	-	-	-	-	-
II. SISTEMA FINANCIERO	219.482	632.144	242.266	1.093.892	76.040	328.649	126.047	530.736	1.624.628
A. Sector Público	177.227	371.956	241.880	791.063	76.040	328.649	126.047	530.736	1.321.799
Doctos. emit. por B.C con merc. secund.	177.227	297.511	241.245	715.983	76.040	328.649	126.047	530.736	1.246.719
Pagarés descontables (PDBC)	177.227	-	-	177.227	76.040	-	-	76.040	253.267
Pagarés reajustables (PRBC)	-	230.558	-	230.558	-	265.152	-	265.152	495.710
Pagarés dólar preferencial (PDP)	-	20	-	20	-	-	-	-	20
Pag. reaj. B.C. con tasa int. flot. (PTF)	-	167	-	167	-	4.216	-	4.216	4.383
Pagarés reaj. con pago en cup. (PRC)	-	62.160	-	62.160	-	22.824	-	22.824	84.984
Certif. de depósitos expresados en dólares	-	-	-	-	-	-	-	-	-
Pagarés conversión de deuda externa en US\$	-	-	-	-	-	-	-	-	-
Pagarés conversión de deuda externa en UF	-	4.296	-	4.296	-	28.911	-	28.911	33.207
Pagarés reajustables en dólares (PRD)	-	-	239.629	239.629	-	-	126.047	126.047	365.676
Otros	-	310	1.616	1.926	-	7.546	-	7.546	9.472
Doctos. emit. por B.C. sin merc. secund.	-	74.438	635	75.073	-	-	-	-	75.073
Pagarés Acuerdo N° 1836	-	74.438	-	74.438	-	-	-	-	74.438
Otros instrum. transfer. sólo entre instit. financ.	-	-	-	-	-	-	-	-	-
Otros instrumentos intransferibles	-	-	635	635	-	-	-	-	635
Títulos de deuda externa emitidos por el B.C.	-	-	-	-	-	-	-	-	-
Doctos. emit. por el Banco del Estado	-	7	-	7	-	-	-	-	7
Letras de crédito	-	7	-	7	-	-	-	-	7
Bonos	-	-	-	-	-	-	-	-	-
Tit. deud. ext. emit. por el B. del Estado	-	-	-	-	-	-	-	-	-
Otras inversiones financieras con merc. secund.	-	-	-	-	-	-	-	-	-
Otras inversiones financieras sin merc. secund.	-	-	-	-	-	-	-	-	-
B. Sector Privado	42.255	260.188	386	302.829	-	-	-	-	302.829
Doctos. emit. por bancos y financieras	36.253	260.188	386	296.827	-	-	-	-	296.827
Letras de crédito de propia emisión	-	39.118	-	39.118	-	-	-	-	39.118
Letras de créditos emitidas por terceros	-	86.063	-	86.063	-	-	-	-	86.063
Bonos emitidos por terceros	-	4.035	-	4.035	-	-	-	-	4.035
Pagarés sustitución deuda externa	-	-	-	-	-	-	-	-	-
Títulos deuda externa	-	-	386	386	-	-	-	-	386
Depósitos a plazo	31.055	113.421	-	144.476	-	-	-	-	144.476
Otros instrum. con merc. secundario	5.198	17.551	-	22.749	-	-	-	-	22.749
Otros instrum. sin merc. secundario	-	-	-	-	-	-	-	-	-
Doctos. emit. por otras entid. financieras	6.002	-	-	6.002	-	-	-	-	6.002
Cuotas de Fondos Mutuos	6.002	-	-	6.002	-	-	-	-	6.002
Documentos emitidos por otras entidades	-	-	-	-	-	-	-	-	-
III. SECTOR EXTERNO	-	-	735.586	735.586	-	-	-	-	735.586
Gobierno y organismos gubernamentales	-	-	22.622	22.622	-	-	-	-	22.622
Bancos del exterior y otros agentes econ.	-	-	712.964	712.964	-	-	-	-	712.964
TOTAL INVERSIONES FINANCIERAS	219.623	748.782	1.029.623	1.998.028	76.040	351.442	126.047	553.529	2.551.557

Notas:

- 1) La moneda chilena reajutable incluye inversiones reajutables según UF, IVP e IPC.
- 2) La moneda extranjera se ha convertido al tipo de cambio de representación contable: \$ 538,61 por US\$ 1 e incluye todas las inversiones cuyo valor contable se expresa en función de la variación del tipo de cambio.
- 3) Esta información no coincide con la cifra del rubro inversiones financieras de los estados de situación, porque estas últimas están expresadas en valor contable. Los antecedentes aquí publicados corresponden al valor par de los instrumentos.
En la pág. 35 se indican las entidades consideradas bancos extranjeros para fines estadísticos.

**COMPOSICION DE LAS INVERSIONES FINANCIERAS
SOCIEDADES FINANCIERAS. JUNIO 2000
(saldos a fin de mes en millones de pesos)**

	NO INTERMEDIADAS			INTERMEDIADAS			Total Inversiones Financieras	
	Moneda Chilena		M E	Moneda Chilena		M E		Total
	No Reajustable	Reajustable		No Reajustable	Reajustable			
I. SISTEMA NO FINANCIERO	-	-	-	-	-	-	-	
A. Sector Público	-	-	-	-	-	-	-	
Doctos. emit. por sector públ. con merc. secund.	-	-	-	-	-	-	-	
Pagarés reajustables de Tesorería (PRT)	-	-	-	-	-	-	-	
Bonos de Reconocimiento	-	-	-	-	-	-	-	
Otros	-	-	-	-	-	-	-	
Doctos. emit. por sector públ. sin merc. secund.	-	-	-	-	-	-	-	
Pagarés de Tesorería D.F.L. N° 15	-	-	-	-	-	-	-	
Títulos deuda ext. emit. por el Fisco	-	-	-	-	-	-	-	
Títulos deuda ext. emit. entid. del sect. públ.	-	-	-	-	-	-	-	
Otros	-	-	-	-	-	-	-	
B. Sector Privado	-	-	-	-	-	-	-	
Bonos o debentures	-	-	-	-	-	-	-	
Oro	-	-	-	-	-	-	-	
Otros	-	-	-	-	-	-	-	
II. SISTEMA FINANCIERO	15.220	32.758	-	47.978	-	-	47.978	
A. Sector Público	15.220	30.887	-	46.107	-	-	46.107	
Doctos. emit. por B.C con merc. secund.	15.220	30.887	-	46.107	-	-	46.107	
Pagarés descontables (PDBC)	15.220	-	-	15.220	-	-	15.220	
Pagarés reajustables (PRBC)	-	30.887	-	30.887	-	-	30.887	
Pagarés dólar preferencial (PDP)	-	-	-	-	-	-	-	
Pag. reaj. B.C. con tasa int. flot. (PTF)	-	-	-	-	-	-	-	
Pagarés reaj. con pago en cup. (PRC)	-	-	-	-	-	-	-	
Certif. de depósitos expresados en dólares	-	-	-	-	-	-	-	
Pagarés conversión de deuda externa en US\$	-	-	-	-	-	-	-	
Pagarés conversión de deuda externa en UF	-	-	-	-	-	-	-	
Pagarés reajustables en dólares (PRD)	-	-	-	-	-	-	-	
Otros	-	-	-	-	-	-	-	
Doctos. emit. por B.C. sin merc. secund.	-	-	-	-	-	-	-	
Pagarés Acuerdo N° 1836	-	-	-	-	-	-	-	
Otros instrum. transfer. sólo entre instit. financ.	-	-	-	-	-	-	-	
Otros instrumentos intransferibles	-	-	-	-	-	-	-	
Títulos de deuda externa emitidos por el B.C.	-	-	-	-	-	-	-	
Doctos. emit. por el Banco del Estado	-	-	-	-	-	-	-	
Letras de crédito	-	-	-	-	-	-	-	
Bonos	-	-	-	-	-	-	-	
Tit. deud. ext. emit. por el B. del Estado	-	-	-	-	-	-	-	
Otras inversiones financieras con merc. secund.	-	-	-	-	-	-	-	
Otras inversiones financieras sin merc. secund.	-	-	-	-	-	-	-	
B. Sector Privado	-	1.871	-	1.871	-	-	1.871	
Doctos. emit. por bancos y financieras	-	1.871	-	1.871	-	-	1.871	
Letras de crédito de propia emisión	-	-	-	-	-	-	-	
Letras de créditos emitidas por terceros	-	-	-	-	-	-	-	
Bonos emitidos por terceros	-	-	-	-	-	-	-	
Pagarés sustitución deuda externa	-	-	-	-	-	-	-	
Títulos deuda externa	-	-	-	-	-	-	-	
Depósitos a plazo	-	-	-	-	-	-	-	
Otros instrum. con merc. secundario	-	1.871	-	1.871	-	-	1.871	
Otros instrum. sin merc. secundario	-	-	-	-	-	-	-	
Doctos. emit. por otras entid. financieras	-	-	-	-	-	-	-	
Cuotas de Fondos Mutuos	-	-	-	-	-	-	-	
Documentos emitidos por otras entidades	-	-	-	-	-	-	-	
III. SECTOR EXTERNO	-	-	-	-	-	-	-	
Gobierno y organismos gubernamentales	-	-	-	-	-	-	-	
Bancos del exterior y otros agentes econ.	-	-	-	-	-	-	-	
TOTAL INVERSIONES FINANCIERAS	15.220	32.758	-	47.978	-	-	47.978	

Notas:

- 1) La moneda chilena reajustable incluye inversiones reajustables según UF, IVP e IPC.
- 2) La moneda extranjera se ha convertido al tipo de cambio de representación contable: \$ 538,61 por US\$ 1 e incluye todas las inversiones cuyo valor contable se expresa en función de la variación del tipo de cambio.
- 3) Esta información no coincide con la cifra del rubro inversiones financieras de los estados de situación, porque estas últimas están expresadas en valor contable. Los antecedentes aquí publicados corresponden al valor par de los instrumentos.

**COMPOSICION DE LAS INVERSIONES FINANCIERAS
SISTEMA FINANCIERO. JUNIO 2000
(saldos a fin de mes en millones de pesos)**

	NO INTERMEDIADAS				INTERMEDIADAS				Total Inversiones Financieras
	Moneda Chilena		M E	Total	Moneda Chilena		M E	Total	
	No Reajustable	Reajustable			No Reajustable	Reajustable			
I. SISTEMA NO FINANCIERO	23.488	253.048	106.887	383.423	-	44.051	-	44.051	427.474
A. Sector Público	-	239.258	30.367	269.625	-	44.051	-	44.051	313.676
Doctos. emit. por sector públ. con merc. secund.	-	144.763	28.256	173.019	-	44.051	-	44.051	217.070
Pagarés reajustables de Tesorería (PRT)	-	-	28.256	28.256	-	-	-	-	28.256
Bonos de Reconocimiento	-	125.584	-	125.584	-	41.636	-	41.636	167.220
Otros	-	19.179	-	19.179	-	2.415	-	2.415	21.594
Doctos. emit. por sector públ. sin merc. secund.	-	94.495	2.111	96.606	-	-	-	-	96.606
Pagarés de Tesorería D.F.L. N° 15	-	-	-	-	-	-	-	-	-
Títulos deuda ext. emit. por el Fisco	-	1	1.522	1.523	-	-	-	-	1.523
Títulos deuda ext. emit. entid. del sect. públ.	-	9	589	598	-	-	-	-	598
Otros	-	94.485	-	94.485	-	-	-	-	94.485
B. Sector Privado	23.488	13.790	76.520	113.798	-	-	-	-	113.798
Bonos o debentures	-	13.790	76.520	90.310	-	-	-	-	90.310
Oro	899	-	-	899	-	-	-	-	899
Otros	22.589	-	-	22.589	-	-	-	-	22.589
II. SISTEMA FINANCIERO	586.462	3.166.199	359.292	4.111.953	236.933	582.301	146.835	966.069	5.078.022
A. Sector Público	499.759	2.634.753	348.618	3.483.130	236.933	582.301	146.835	966.069	4.449.199
Doctos. emit. por B.C con merc. secund.	499.759	2.054.489	347.983	2.902.231	236.933	582.301	146.835	966.069	3.868.300
Pagarés descontables (PDBC)	499.759	-	-	499.759	236.933	-	-	236.933	736.692
Pagarés reajustables (PRBC)	-	1.500.316	-	1.500.316	-	332.441	-	332.441	1.832.757
Pagarés dólar preferencial (PDP)	-	20	-	20	-	-	-	-	20
Pag. reaj. B.C. con tasa int. flot. (PTF)	-	5.294	-	5.294	-	5.409	-	5.409	10.703
Pagarés reaj. con pago en cup. (PRC)	-	530.660	-	530.660	-	153.221	-	153.221	683.881
Certif. de depósitos expresados en dólares	-	-	4.504	4.504	-	-	-	-	4.504
Pagarés conversión de deuda externa en US\$	-	-	-	-	-	-	-	-	-
Pagarés conversión de deuda externa en UF	-	17.858	-	17.858	-	71.205	-	71.205	89.063
Pagarés reajustables en dólares (PRD)	-	-	341.863	341.863	-	12.479	146.835	159.314	501.177
Otros	-	341	1.616	1.957	-	7.546	-	7.546	9.503
Doctos. emit. por B.C. sin merc. secund.	-	460.427	635	461.062	-	-	-	-	461.062
Pagarés Acuerdo N° 1836	-	460.427	-	460.427	-	-	-	-	460.427
Otros instrum. transfer. sólo entre instit. financ.	-	-	-	-	-	-	-	-	-
Otros instrumentos intransferibles	-	-	635	635	-	-	-	-	635
Títulos de deuda externa emitidos por el B.C.	-	-	-	-	-	-	-	-	-
Doctos. emit. por el Banco del Estado	-	119.837	-	119.837	-	-	-	-	119.837
Letras de crédito	-	119.837	-	119.837	-	-	-	-	119.837
Bonos	-	-	-	-	-	-	-	-	-
Tit. deud. ext. emit. por el B. del Estado	-	-	-	-	-	-	-	-	-
Otras inversiones financieras con merc. secund.	-	-	-	-	-	-	-	-	-
Otras inversiones financieras sin merc. secund.	-	-	-	-	-	-	-	-	-
B. Sector Privado	86.703	531.446	10.674	628.823	-	-	-	-	628.823
Doctos. emit. por bancos y financieras	80.661	522.891	10.674	614.226	-	-	-	-	614.226
Letras de crédito de propia emisión	-	145.794	-	145.794	-	-	-	-	145.794
Letras de créditos emitidas por terceros	-	166.940	-	166.940	-	-	-	-	166.940
Bonos emitidos por terceros	-	14.624	10.288	24.912	-	-	-	-	24.912
Pagarés sustitución deuda externa	-	-	-	-	-	-	-	-	-
Títulos deuda externa	-	-	386	386	-	-	-	-	386
Depósitos a plazo	49.750	148.869	-	198.619	-	-	-	-	198.619
Otros instrum. con merc. secundario	29.811	46.664	-	76.475	-	-	-	-	76.475
Otros instrum. sin merc. secundario	1.100	-	-	1.100	-	-	-	-	1.100
Doctos. emit. por otras entid. financieras	6.042	8.555	-	14.597	-	-	-	-	14.597
Cuotas de Fondos Mutuos	6.042	1.740	-	7.782	-	-	-	-	7.782
Documentos emitidos por otras entidades	-	6.815	-	6.815	-	-	-	-	6.815
III. SECTOR EXTERNO	-	5.256	1.263.035	1.268.291	-	-	-	-	1.268.291
Gobierno y organismos gubernamentales	-	-	172.004	172.004	-	-	-	-	172.004
Bancos del exterior y otros agentes econ.	-	5.256	1.091.031	1.096.287	-	-	-	-	1.096.287
TOTAL INVERSIONES FINANCIERAS	609.950	3.424.503	1.729.214	5.763.667	236.933	626.352	146.835	1.010.120	6.773.787

Notas:

- 1) La moneda chilena reajustable incluye inversiones reajustables según UF, IVP e IPC.
- 2) La moneda extranjera se ha convertido al tipo de cambio de representación contable: \$ 538,61 por US\$ 1 e incluye todas las inversiones cuyo valor contable se expresa en función de la variación del tipo de cambio.
- 3) Esta información no coincide con la cifra del rubro inversiones financieras de los estados de situación, porque estas últimas están expresadas en valor contable. Los antecedentes aquí publicados corresponden al valor par de los instrumentos.

**ESTADISTICAS POR
INSTITUCION FINANCIERA**

RANKING DE LAS INSTITUCIONES FINANCIERAS SEGUN COLOCACIONES TOTALES

	JUNIO 2000		JUNIO 1999		TOTAL COLOCACIONES JUNIO 2000 (saldos a fin de mes en MM\$)
	% participación	Lugar en el ranking	% participación	Lugar en el ranking	
Banco Santiago	15,70	1	16,24	1	4.109.728
Banco del Estado de Chile	12,63	2	12,64	2	3.305.790
Banco de Chile	12,44	3	11,94	4	3.256.679
Banco Santander-Chile	11,70	4	12,43	3	3.063.983
Banco de Crédito e Inversiones	8,49	5	8,61	5	2.222.923
Banco de A. Edwards	7,83	6	7,68	6	2.048.972
BBV Banco Bhif	5,38	7	4,87	7	1.409.548
Corpbanca	4,16	8	3,75	11	1.090.047
Citibank N.A.	3,85	9	4,25	9	1.007.237
Banco del Desarrollo	3,78	10	3,94	10	989.316
Banco Sud Americano	3,71	11	4,48	8	972.630
Banco Bice	2,78	12	2,39	12	727.453
Banco Security	2,47	13	2,21	13	645.648
BankBoston N.A.	1,42	14	1,06	15	372.241
ABN Amro Bank (Chile)	1,11	15	1,07	14	291.083
Dresdner Banque Nationale de París	0,81	16	0,79	16	212.178
Banco Internacional	0,48	17	0,47	17	124.377
Banco Sudameris	0,30	18	0,29	18	77.913
Banco do Brasil S.A.	0,20	19	0,19	20	53.148
HSBC Bank USA	0,18	20	0,21	19	47.144
American Express Bank Ltd.	0,16	21	0,12	21	42.725
The Chase Manhattan Bank	0,15	22	0,03	26	40.548
Bank of America	0,09	23	0,00	29	24.517
Banco Falabella	0,05	24	0,01	28	13.464
Banco de la Nación Argentina	0,05	25	0,06	25	12.574
Banco do Estado de Sao Paulo S.A.	0,04	26	0,02	27	11.121
The Bank of Tokyo-Mitsubishi Ltd.	0,04	27	0,06	24	10.334
Banco Real S.A.		28	0,10	23	—
Banco Exterior (Chile)		29	0,11	22	—
TOTAL BANCOS	100,00		100,00		26.183.321
Financiera Conosur	100,00	1	71,40	1	348.412
Financiera Condell S.A.		2	28,60	2	—
TOTAL SOCIEDADES FINANCIERAS	100,00		100,00		348.412

RANKING DE LAS INSTITUCIONES FINANCIERAS SEGUN COLOCACIONES EN MONEDA CHILENA

	JUNIO 2000		JUNIO 1999		TOTAL COLOCACIONES JUNIO 2000 (saldos a fin de mes en MM\$)
	% participación	Lugar en el ranking	% participación	Lugar en el ranking	
Banco Santiago	15,45	1	16,29	1	3.460.826
Banco del Estado de Chile	14,02	2	13,96	2	3.139.813
Banco de Chile	12,33	3	11,81	4	2.761.572
Banco Santander-Chile	11,03	4	11,95	3	2.469.485
Banco de A. Edwards	8,17	5	8,05	6	1.830.647
Banco de Crédito e Inversiones	8,10	6	8,15	5	1.814.064
BBV Banco Bhif	5,57	7	4,76	7	1.247.965
Corpbanca	4,35	8	3,77	11	973.481
Banco del Desarrollo	4,20	9	4,33	10	939.425
Citibank N.A.	4,07	10	4,58	8	911.814
Banco Sud Americano	3,62	11	4,42	9	810.697
Banco Bice	2,53	12	2,20	12	565.570
Banco Security	2,28	13	2,00	13	510.717
BankBoston N.A.	1,53	14	1,18	14	343.388
ABN Amro Bank (Chile)	0,84	15	0,68	15	187.956
Banco Internacional	0,47	16	0,48	16	105.777
Dresdner Banque Nationale de París	0,39	17	0,41	17	88.330
Banco Sudameris	0,21	18	0,22	18	47.916
The Chase Manhattan Bank	0,18	19	0,03	26	40.034
HSBC Bank USA	0,18	20	0,22	19	39.534
Banco do Brasil S.A.	0,14	21	0,16	20	30.588
Bank of America	0,11	22	0,00	29	24.517
American Express Bank Ltd.	0,09	23	0,09	22	20.277
Banco Falabella	0,06	24	0,02	27	13.464
Banco de la Nación Argentina	0,04	25	0,04	24	9.229
The Bank of Tokyo-Mitsubishi Ltd.	0,03	26	0,04	25	5.724
Banco do Estado de Sao Paulo S.A.		27	0,00	28	702
Banco Real S.A.		28	0,06	23	—
Banco Exterior (Chile)		29	0,09	21	—
TOTAL BANCOS	100,00		100,00		22.393.509
Financiera Conosur	100,00	1	71,40	1	348.412
Financiera Condell S.A.		2	28,60	2	—
TOTAL SOCIEDADES FINANCIERAS	100,00		100,00		348.412

RANKING DE LAS INSTITUCIONES FINANCIERAS SEGUN COLOCACIONES EN MONEDA EXTRANJERA

	JUNIO 2000		JUNIO 1999		TOTAL COLOCACIONES JUNIO 2000 (saldos a fin de mes en MM\$)
	% participación	Lugar en el ranking	% participación	Lugar en el ranking	
Banco Santiago	17,12	1	15,92	1	648.902
Banco Santander-Chile	15,69	2	15,26	2	594.498
Banco de Chile	13,06	3	12,70	3	495.107
Banco de Crédito e Inversiones	10,79	4	11,32	4	408.860
Banco de A. Edwards	5,76	5	5,40	6	218.325
Banco del Estado De Chile	4,38	6	4,72	8	165.977
Banco Sud Americano	4,27	7	4,83	7	161.933
Banco Bice	4,27	8	3,55	10	161.883
BBV Banco Bhif	4,26	9	5,56	5	161.584
Banco Security	3,56	10	3,45	11	134.931
Dresdner Banque Nationale de París	3,27	11	3,02	13	123.848
Corpbanca	3,08	12	3,65	9	116.566
ABN Amro Bank (Chile)	2,72	13	3,39	12	103.127
Citibank N.A.	2,52	14	2,25	14	95.424
Banco del Desarrollo	1,32	15	1,57	15	49.891
Banco Sudameris	0,79	16	0,69	16	29.998
BankBoston N.A.	0,76	17	0,40	19	28.853
Banco do Brasil S.A.	0,60	18	0,41	18	22.560
American Express Bank Ltd.	0,59	19	0,31	21	22.448
Banco Internacional	0,49	20	0,45	17	18.600
Banco do Estado de Sao Paulo S.A.	0,27	21	0,11	26	10.419
HSBC Bank USA	0,20	22	0,14	24	7.610
The Bank of Tokyo-Mitsubishi Ltd.	0,12	23	0,19	23	4.610
Banco de la Nación Argentina	0,09	24	0,12	25	3.345
The Chase Manhattan Bank	0,01	25	0,03	27	514
Bank of America		26	0,00	28	—
Banco Real S.A.		27	0,37	20	—
Banco Exterior (Chile)		28	0,20	22	—
Banco Falabella		29	0,00	29	—
TOTAL BANCOS	100,00		100,00		3.789.812

COLOCACIONES EN LETRAS DE CREDITO. JUNIO 2000
Cursadas en el mes

	VIVIENDA				FINES GENERALES			
	Número de Operaciones	Monto en MM\$	Tasa de interés		Número de Operaciones	Monto en MM\$	Tasa de interés	
			Letra de crédito %	Comisión %			Letra de crédito %	Comisión %
Banco Bice	4	101	7,39	4,00	4	355	6,80	2,81
Banco de A. Edwards	235	3.166	7,43	1,55	63	11.012	6,88	0,74
Banco de Chile	130	4.988	7,11	1,14	103	4.667	7,24	1,28
Banco de Crédito e Inversiones	67	1.421	7,41	0,91	63	3.289	7,24	1,39
Banco del Desarrollo	88	592	7,51	2,46	30	256	7,50	3,16
Banco del Estado de Chile	2.536	13.005	7,49	2,34	15	408	7,59	1,87
Banco Internacional	-	-	-	-	1	87	7,00	2,50
Banco Santander-Chile	131	3.608	7,41	0,83	35	2.291	7,24	1,28
Banco Santiago	228	6.854	7,40	1,08	224	10.130	7,36	1,65
Banco Security	-	-	-	-	7	322	8,65	0,11
Banco Sud Americano	14	464	7,48	0,94	22	653	7,40	1,42
BankBoston N.A.	15	630	7,34	0,91	43	1.561	7,34	1,16
BBV Banco Bhif	32	385	10,00	2,68	34	643	9,92	2,53
Citibank N.A.	8	514	7,32	0,64	13	382	7,39	1,14
Corpbanca	5	196	7,56	1,30	7	366	7,52	2,41
TOTAL	3.493	35.922	7,42	1,59	664	36.422	7,24	1,28

**COLOCACIONES EN LETRAS DE CREDITO PARA VIVIENDA
JUNIO 2000
(saldos a fin de mes)**

	PARA VIVIENDA							
	Préstamos vigentes		Préstamos con dividendos en cartera vencida				Total préstamos para vivienda en L.C.	
	Monto en MM\$	Número de Operaciones	Monto de capital no vencido en MM\$	Dividendos en cartera vencida en MM\$	Total Ptmos. con dividendos en c. venc. MM\$	Número de Operaciones	Monto en MM\$	Número de Operaciones
ABN Amro Bank (Chile)	56	8	20	1	20	2	56	10
Banco Bice	4.952	339	49	3	52	7	4.955	346
Banco de A. Edwards	110.380	8.281	4.083	881	4.965	405	111.262	8.686
Banco de Chile	331.474	13.764	4.668	3.728	8.396	375	335.202	14.139
Banco de Crédito e Inversiones	171.393	10.117	5.364	2.485	7.849	485	173.878	10.602
Banco del Desarrollo	116.798	16.665	11.198	571	11.769	1.626	117.369	18.291
Banco del Estado de Chile	1.042.332	328.428	61.257	2.615	63.871	21.198	1.044.947	349.626
Banco Internacional	1.547	142	246	7	253	23	1.554	165
Banco Santander-Chile	316.541	19.954	11.046	2.975	14.021	1.283	319.516	21.237
Banco Santiago	409.767	20.908	6.585	5.312	11.897	691	415.080	21.599
Banco Security	316	4	–	–	–	–	316	4
Banco Sud Americano	107.858	6.112	5.936	3.406	9.342	491	111.263	6.603
BankBoston N.A.	52.210	1.427	712	83	795	20	52.293	1.447
BBV Banco Bhif	147.606	30.158	12.869	2.701	15.569	303	150.307	30.461
Citibank N.A.	137.196	6.208	5.083	2.333	7.416	363	139.528	6.571
Corpbanca	39.631	2.651	2.080	800	2.880	195	40.431	2.846
TOTAL	2.990.057	465.166	131.197	27.900	159.097	27.467	3.017.958	492.633

**COLOCACIONES EN LETRAS DE CREDITO PARA FINES GENERALES
JUNIO 2000
(saldos a fin de mes)**

	PARA FINES GENERALES							
	Préstamos vigentes		Préstamos con dividendos en cartera vencida				Total préstamos para fines gales. en L.C.	
	Monto en MM\$	Número de Operaciones	Monto de capital no vencido en MM\$	Dividendos en cartera vencida en MM\$	Total Ptmos. con dividendos en c. venc. MM\$	Número de Operaciones	Monto en MM\$	Número de Operaciones
Banco Bice	10.557	194	124	4	128	4	10.561	198
Banco de A. Edwards	273.366	4.702	16.182	6.538	22.720	341	279.904	5.043
Banco de Chile	373.306	8.844	12.729	6.405	19.135	514	379.711	9.358
Banco de Crédito e Inversiones	167.254	4.019	12.982	2.655	15.637	361	169.910	4.380
Banco del Desarrollo	131.277	3.072	23.003	1.612	24.615	579	132.889	3.651
Banco del Estado de Chile	35.618	1.973	3.416	251	3.667	207	35.869	2.180
Banco Internacional	6.632	119	639	29	668	17	6.661	136
Banco Santander-Chile	175.301	4.717	8.907	3.010	11.917	369	178.311	5.086
Banco Santiago	468.995	12.914	13.182	11.071	24.253	586	480.066	13.500
Banco Security	3.254	33	–	–	–	–	3.254	33
Banco Sud Americano	134.970	3.392	12.459	5.652	18.111	412	140.622	3.804
BankBoston N.A.	74.587	2.057	1.326	83	1.409	42	74.670	2.099
BBV Banco Bhif	71.781	4.590	9.841	1.429	11.270	53	73.210	4.643
Citibank N.A.	81.193	2.490	3.888	3.039	6.927	133	84.231	2.623
Corpbanca	88.642	1.626	6.027	1.389	7.416	187	90.031	1.813
TOTAL	2.096.734	54.742	124.707	43.167	167.874	3.805	2.139.901	58.547

**NUMERO Y MONTO DE CUENTAS DE AHORRO PARA LA VIVIENDA
JUNIO 2000**

	PLAZO PACTADO PARA					
	Hasta 18 meses			Más de 18 meses Hasta 30 meses		
	Ahorro acumulado a la fecha (miles UF)	Monto de ahorro pactado (miles UF)	Número de cuentas	Ahorro acumulado a la fecha (miles UF)	Monto de ahorro pactado (miles UF)	Número de cuentas
Banco de Chile	1	24	300	1	15	102
Banco Internacional	0	0	2	0	0	2
Banco del Estado de Chile	8.471	31.187	1.309.727	1.823	6.448	100.379
Banco de Crédito e Inversiones	36	271	2.084	25	92	809
Corpbanca	159	245	1.198	33	53	558
Banco de A. Edwards	5	6	292	0	2	22
Banco Santiago	26	517	4.696	11	157	1.502
BBV Banco Bhif	680	1.383	9.226	192	477	3.919
Banco del Desarrollo	276	1.668	10.994	346	846	9.219
TOTAL	9.654	35.301	1.338.519	2.431	8.090	116.512

ENTERAR EL AHORRO

Más de 30 meses Hasta 48 meses			Más de 48 meses			TOTAL		
Ahorro acumulado a la fecha (miles UF)	Monto de ahorro pactado (miles UF)	Número de cuentas	Ahorro acumulado a la fecha (miles UF)	Monto de ahorro pactado (miles UF)	Número de cuentas	Ahorro acumulado a la fecha (miles UF)	Monto de ahorro pactado (miles UF)	Número de cuentas
0	0	1	-	-	-	2	39	403
-	-	-	-	-	-	0	1	4
2.721	8.885	124.432	1.824	3.766	44.445	14.838	50.287	1.578.983
31	88	781	17	77	617	109	528	4.291
46	62	606	28	34	202	267	394	2.564
0	1	10	2	14	234	7	22	558
20	143	1.254	11	79	503	68	895	7.955
375	1.090	9.769	372	1.472	14.328	1.620	4.422	37.242
638	1.516	13.458	1.332	3.516	41.626	2.592	7.547	75.297
3.831	11.785	150.311	3.586	8.958	101.955	19.503	64.135	1.707.297

ADECUACION DE CAPITAL. JUNIO 2000
(en millones de pesos y porcentajes)

	Activos Totales	Activos Ponderados	Capital Básico	Inversión en Sociedades y Sucursales en el exterior	Provisiones Voluntarias	Bonos Subordinados
Bancos nacionales privados	14.908.993	10.882.433	1.016.772	151.546	47.744	301.326
Banco Bice	1.072.809	707.737	71.063	11.489	1.000	31.103
Banco de A. Edwards	2.589.967	2.095.888	216.089	20.531	0	36.745
Banco de Chile	4.440.657	3.126.938	293.237	50.901	39.087	82.494
Banco de Crédito e Inversiones	3.124.481	2.081.497	178.732	24.734	2.600	73.398
Banco del Desarrollo	1.150.496	896.613	64.920	6.857	1.138	26.385
Banco Falabella	69.315	33.955	13.468	8	0	0
Banco Internacional	153.731	123.327	13.314	102	812	0
Banco Security	820.743	672.780	60.910	10.439	0	21.973
Corpbanca	1.486.795	1.143.696	105.040	26.485	3.107	29.228
Banco del Estado de Chile	5.355.886	2.671.045	295.540	10.080	700	59.161
Bancos extranjeros	18.223.797	11.969.589	1.558.874	139.138	20.281	366.106
ABN Amro Bank (Chile)	474.389	312.191	72.756	346	0	0
American Express Bank Ltd.	152.026	122.788	51.786	16	155	0
Banco de la Nación Argentina	15.649	8.759	10.900	14	0	0
Banco do Brasil S.A.	53.920	44.753	20.120	16	0	0
Banco do Estado de Sao Paulo S.A.	17.702	13.962	13.349	16	0	0
Banco Exterior (Chile)	12.105	14	13.633	0	0	0
Banco Santander-Chile	4.909.692	3.245.377	308.430	48.810	13.298	128.603
Banco Santiago	5.296.429	3.969.023	396.164	45.694	6.000	175.235
Banco Sud Americano	1.427.347	953.132	79.329	6.507	0	36.411
Banco Sudameris	134.411	84.481	16.486	1.844	0	0
Bank of America N.A.	298.656	91.530	46.725	66	0	0
BankBoston N.A.	715.127	416.581	62.632	220	505	0
BBV Banco Bhif	2.068.456	1.321.254	157.289	10.500	0	25.857
Citibank N.A.	1.773.886	979.120	184.290	24.965	0	0
Dresdner Banque Nationale de París	316.628	228.029	23.897	14	324	0
HSBC Bank USA	158.357	68.199	24.738	44	0	0
The Bank of Tokyo-Mitsubishi Ltd.	34.250	10.832	13.593	16	0	0
The Chase Manhattan Bank	364.766	99.562	62.758	52	0	0
Sociedades financieras	377.445	296.447	50.365	322	0	4.907
Financiera Conosur	377.445	296.447	50.365	322	0	4.907
Sistema Financiero	38.866.121	25.819.514	2.921.552	301.087	68.726	731.500

Notas:

- (1) Corresponde a las relaciones entre patrimonio y activos señaladas en el Título VII artículo 66 de la Ley General de Bancos.
- (2) Corresponde a los indicadores de adecuación de capital que considera las pérdidas del ejercicio según lo señalado en los artículos 118 y 122 de la Ley General de Bancos.

Patrimonio Efectivo	Resultado del Ejercicio	Indicadores (%) (1)		Adecuación de capital ajustada por pérdida del ejercicio	
		Indicadores (%) (2)			
		Capital Básico Activos Totales	Patrimonio Efectivo Activos Ponderados	Capital Básico Activos Totales	Patrimonio Efectivo Activos Ponderados
1.214.296	59.799	6,82	11,16	6,82	11,16
91.676	3.451	6,62	12,95	6,62	12,95
232.303	-4.941	8,34	11,08	8,15	10,85
363.917	41.009	6,60	11,64	6,60	11,64
229.996	9.109	5,72	11,05	5,72	11,05
85.585	2.759	5,64	9,55	5,64	9,55
13.460	510	19,43	39,64	19,43	39,64
14.025	622	8,66	11,37	8,66	11,37
72.443	3.702	7,42	10,77	7,42	10,77
110.891	3.576	7,06	9,70	7,06	9,70
345.321	12.831	5,52	12,93	5,52	12,93
1.806.124	95.783	8,55	15,09	8,55	15,09
72.410	3.684	15,34	23,19	15,34	23,19
51.925	459	34,06	42,29	34,06	42,29
10.885	16	69,65	124,27	69,65	124,27
20.105	-1.594	37,31	44,92	34,36	41,36
13.333	175	75,41	95,50	75,41	95,50
13.633	-1.796	112,62	97.378,57	97,79	84.550,00
401.521	35.955	6,28	12,37	6,28	12,37
531.706	38.887	7,48	13,40	7,48	13,40
109.233	1.633	5,56	11,46	5,56	11,46
14.643	274	12,27	17,33	12,27	17,33
46.659	2.062	15,64	50,98	15,64	50,98
62.917	794	8,76	15,10	8,76	15,10
172.645	7.286	7,60	13,07	7,60	13,07
159.325	2.006	10,39	16,27	10,39	16,27
24.207	885	7,55	10,62	7,55	10,62
24.694	-1.135	15,62	36,21	14,90	34,54
13.577	460	39,69	125,34	39,69	125,34
62.706	5.732	17,20	62,98	17,20	62,98
54.950	-22.576	13,34	18,54	7,36	10,92
54.950	-22.576	13,34	18,54	7,36	10,92
3.420.692	145.837	7,52	13,25	7,52	13,25

**NUMERO DE DEUDORES Y MONTO DE SUS OBLIGACIONES
POR INSTITUCION FINANCIERA
JUNIO 2000**

	T R A M O D E									
	Hasta UF 20		Más de UF 20 Hasta UF 50		Más UF 50 Hasta UF 200		Más de UF 200 Hasta UF 400		Más de UF 400 Hasta UF 1.000	
	Monto (MM\$)	Número de deudores	Monto (MM\$)	Número de deudores	Monto (MM\$)	Número de deudores	Monto (MM\$)	Número de deudores	Monto (MM\$)	Número de deudores
ABN Amro Bank (Chile)	330	3.458	790	1.563	3.958	2.401	3.325	772	5.822	584
American Express Bank Ltd.	1	6	4	8	30	19	27	6	14	1
Banco Bice	106	2.118	280	544	2.036	1.147	3.288	722	10.727	1.031
Banco de A. Edwards	9.113	69.566	24.302	48.386	74.554	48.832	50.798	11.936	76.159	7.761
Banco de Chile	12.883	126.817	25.780	51.334	83.459	54.157	59.850	13.825	119.609	11.807
Banco de Crédito e Inversiones	6.399	52.082	19.379	38.015	80.605	50.693	56.112	13.111	110.113	10.547
Banco de la Nación Argentina	3	37	8	15	94	51	77	18	174	16
Banco del Desarrollo	2.697	20.507	7.173	14.189	38.967	23.570	52.973	11.806	146.753	15.195
Banco del Estado de Chile	13.955	95.567	50.661	98.456	446.128	234.997	593.459	144.849	317.237	33.580
Banco do Brasil	2	18	10	18	50	29	137	30	531	49
Banco do Estado de Sao Paulo	1	4	3	5	1	1	-	-	29	3
Banco Exterior (Chile)	-	-	-	-	-	-	-	-	-	-
Banco Falabella	3.467	18.390	6.171	12.927	2.668	2.198	980	241	178	24
Banco Internacional	75	936	99	195	683	394	856	193	2.633	256
Banco Santander-Chile	31.784	249.528	67.925	137.244	156.766	107.391	82.696	19.015	165.764	17.036
Banco Santiago	9.798	84.263	28.443	55.361	116.603	73.306	102.553	23.607	210.042	20.610
Banco Security	51	622	152	297	1.461	801	2.708	606	9.057	875
Banco Sud Americano	2.983	29.792	8.830	17.558	30.472	19.084	25.096	5.816	51.101	4.903
Banco Sudameris	2	20	6	13	84	46	126	29	349	34
Bank of America	0	1	-	-	4	3	4	1	10	1
BankBoston N.A.	469	6.141	1.384	2.638	11.388	6.542	15.638	3.513	27.675	2.887
BBV Banco Bhif	10.623	73.640	15.195	30.885	60.798	36.972	65.312	15.042	139.842	13.794
Citibank N.A.	25.691	221.733	46.423	92.778	121.764	82.892	59.435	13.876	92.996	9.796
Corpbanca	23.748	196.114	33.800	68.779	83.020	54.945	37.389	9.005	43.930	4.535
Dresdner Banque Nationale de Paris	2	22	11	21	86	52	122	27	263	27
HSBC Bank USA	4	50	21	38	63	39	71	16	330	34
The Bank of Tokyo-Mitsubishi Ltd.	1	7	4	8	11	7	12	3	-	-
The Chase Manhattan Bank	-	-	-	-	3	1	-	-	14	1
Financiera Conosur	23.609	155.516	70.120	139.481	131.458	92.838	58.348	13.968	35.320	4.082
TOTAL (2)	177.799	1.406.955	406.975	810.756	1.447.212	893.408	1.271.393	302.033	1.566.669	159.469

Notas:

- (1) Si una persona natural o jurídica tiene deudas en varias instituciones, se la considera como deudora en cada una de ellas, por lo tanto, el total no corresponde al total de deudores del sistema financiero.
- (2) Comprende sólo las obligaciones de los deudores de las empresas bancarias, las sociedades financieras y las instituciones en liquidación. Se considera el monto de capital, reajustes e intereses correspondientes a las colocaciones efectivas, en letras de crédito, contingentes y vencidas; la cartera vendida al Banco Central y las inversiones afectas al margen Art. 84 y 85 de la Ley General de Bancos. Se excluyen las colocaciones interbancarias y los deudores directos del Banco Central. Los saldos de deudas en moneda extranjera se han convertido al tipo de cambio de representación contable: \$ 538,61 por US\$ 1.

DEUDAS													
Más de UF 1.000 Hasta UF 3.000		Más de UF 3.000 Hasta UF 10.000		Más de UF 10.000 Hasta UF 50.000		Más de UF 50.000 Hasta UF 200.000		Más de UF 200.000 Hasta UF 500.000		Más de UF 500.000		TOTAL	
Monto (MM\$)	Número de deudores	Monto (MM\$)	Número de deudores	Monto (MM\$)	Número de deudores	Monto (MM\$)	Número de deudores	Monto (MM\$)	Número de deudores	Monto (MM\$)	Número de deudores	Monto (MM\$)	Número de deudores (1)
25.992	938	34.018	443	42.692	128	78.855	52	38.723	9	56.788	5	291.292	10.353
705	22	1.334	17	7.618	19	30.060	16	3.171	1	-	-	42.963	115
60.123	2.038	118.995	1.534	168.382	517	261.731	180	116.312	27	30.176	2	772.157	9.860
215.296	7.817	261.233	3.387	379.702	1.159	462.299	313	437.142	92	265.497	24	2.256.095	199.273
501.993	17.934	532.391	7.198	430.798	1.393	447.034	298	366.293	79	749.257	58	3.329.348	284.900
317.467	12.210	293.045	3.937	307.552	926	417.112	278	312.326	65	332.518	25	2.252.628	181.889
781	30	1.883	21	2.922	7	6.633	5	-	-	-	-	12.575	200
112.649	4.711	104.481	1.294	158.471	495	185.166	131	126.296	29	65.886	6	1.001.512	91.933
254.825	10.779	116.155	1.649	99.789	313	238.477	142	408.082	80	1.048.197	54	3.586.965	620.466
2.665	106	3.358	36	15.336	39	14.948	8	16.117	4	-	-	53.152	337
25	1	477	6	3.108	9	3.988	3	3.490	1	-	-	11.121	33
-	-	-	-	-	-	-	-	-	-	-	-	-	-
-	-	-	-	1.554	4	11.843	8	-	-	-	-	26.863	33.792
9.756	334	28.401	329	55.790	188	26.464	20	-	-	-	-	124.758	2.845
456.406	16.806	352.951	4.771	381.917	1.224	441.747	300	340.166	74	1.175.199	41	3.653.321	553.430
786.194	28.524	802.673	10.823	461.634	1.582	490.032	309	569.929	124	1.068.349	74	4.646.252	298.583
34.975	1.243	77.055	938	165.101	469	294.004	199	104.135	25	9.120	1	697.820	6.076
163.229	6.208	156.484	2.041	170.556	556	227.170	151	150.020	33	10.773	1	996.714	86.143
1.607	56	7.679	83	50.056	110	32.320	28	10.671	3	-	-	102.899	422
-	-	96	1	309	1	9.796	4	16.500	3	-	-	26.719	15
60.689	2.218	88.563	1.167	44.497	153	97.316	60	30.941	7	7.851	1	386.411	25.327
241.660	9.805	152.128	2.047	165.074	517	280.872	179	199.666	45	97.103	11	1.428.273	182.937
131.843	4.952	140.947	1.919	93.007	303	125.767	76	125.348	24	96.884	7	1.060.104	428.356
80.200	3.066	95.497	1.187	173.147	531	261.160	176	228.491	49	59.801	5	1.120.183	338.392
1.301	46	6.487	69	51.230	133	129.185	101	42.889	10	-	-	231.576	508
1.577	58	5.918	63	22.065	62	23.367	22	-	-	-	-	53.415	382
128	4	538	6	5.950	12	7.555	5	6.908	2	-	-	21.107	54
-	-	-	-	514	1	2.968	1	15.839	3	24.178	2	43.516	9
9.268	433	284	5	-	-	4.871	4	9.001	2	8.003	1	350.282	406.330
3.471.356	130.339	3.383.071	44.971	3.458.773	10.851	4.612.739	3.069	3.678.453	791	5.105.581	318	28.580.020	3.762.960

NUMERO DE DEUDORES Y MONTO DE SUS OBLIGACIONES POR TIPO DE CARTERA JUNIO 2000

TRAMO DE DEUDA TOTAL (en UF)	CARTERA COMERCIAL		CARTERA DE CONSUMO		CARTERA HIPOT. VIVIENDA		TOTAL	
	Número de Deudores	Monto MM\$	Número de Deudores	Monto MM\$	Número de Deudores	Monto MM\$	Número de Deudores (1)	Monto MM\$
Hasta UF 20	346.231	34.243	725.402	94.777	12.480	2.122	1.084.113	131.142
Más de UF Hasta UF 50	172.960	86.073	480.483	244.797	19.280	10.517	672.723	341.387
Más de UF Hasta UF 200	152.997	231.591	546.039	838.003	200.270	406.258	899.306	1.475.852
Más de UF Hasta UF 400	38.529	169.277	121.822	517.001	148.385	611.502	308.736	1.297.780
Más de UF Hasta UF 1.000	42.484	437.014	46.263	409.121	76.612	769.538	165.359	1.615.673
Más de UF Hasta UF 3.000	45.262	1.212.291	5.066	107.268	71.247	1.889.080	121.575	3.208.639
Más de UF Hasta UF 10.000	22.687	1.814.528	117	6.821	16.090	1.092.772	38.894	2.914.121
Más de UF Hasta UF 50.000	7.966	2.520.599	1	175	437	91.314	8.404	2.612.088
Más de UF Hasta UF 200.000	2.022	2.961.019			1	832	2.023	2.961.851
Más de UF Hasta UF 500.000	624	2.947.017					624	2.947.017
Más de UF 500.000	415	9.074.470					415	9.074.470
TOTAL (2)	832.177	21.488.122	1.925.193	2.217.963	544.802	4.873.935	3.302.172	28.580.020

Notas:

- (1) Si una persona natural o jurídica tiene deudas en más de un tipo de cartera se la considera como deudor en cada una de ellas, por lo tanto, el total no corresponde al total de deudores del sistema financiero.
- (2) Comprende sólo las obligaciones de los deudores de las empresas bancarias y las sociedades financieras. Se considera el monto del capital, reajustes e intereses correspondientes a las colocaciones efectivas, en letras de crédito, contingentes y vencidas; la cartera vendida al Banco Central y las inversiones afectas al margen Art. 84 y 85 de la Ley General de Bancos. Se excluyen las colocaciones interbancarias y los deudores directos del Banco Central. Los saldos de deudas en moneda extranjera se han convertido al tipo de cambio de representación contable: \$ 538,61 por US\$ 1.
- (*) Los tramos de deudas se presentan expresados en UF, a contar de la revista de junio de 1994 en adelante. En la misma fecha fue incorporado este cuadro que complementa los dos anteriores.

**NUMERO DE DEUDORES Y MONTO DE SUS OBLIGACIONES
SISTEMA FINANCIERO
JUNIO 2000**

TRAMO DE DEUDA TOTAL (en UF)	TOTAL								
	Número de deudores (1)		Monto		MONEDA CHILENA		MONEDA EXTRANJERA		
	Del tramo	Acumulado	Del tramo MM\$	Acumulado MM\$	Número de deudores (2)	Monto MM\$	Número de deudores (2)	Monto MM\$	
Hasta UF	20	683.897	683.897	87.141	87.141	683.841	87.128	134	14
Más de UF	20	456.187	1.140.084	232.969	320.110	456.160	232.938	88	31
Hasta UF	50								
Más de UF	50	655.449	1.795.533	1.098.882	1.418.992	655.388	1.098.657	207	225
Hasta UF	200								
Más de UF	200	286.388	2.081.921	1.221.617	2.640.609	286.320	1.220.994	194	623
Hasta UF	400								
Más de UF	400	148.074	2.229.995	1.440.997	4.081.606	147.898	1.437.208	509	3.790
Hasta UF	1.000								
Más de UF	1.000	119.728	2.349.723	3.212.075	7.293.681	119.447	3.193.116	991	18.959
Hasta UF	3.000								
Más de UF	3.000	46.030	2.395.753	3.485.159	10.778.840	45.718	3.413.394	1.483	71.766
Hasta UF	10.000								
Más de UF	10.000	9.237	2.404.990	2.803.590	13.582.430	8.936	2.492.338	1.670	311.253
Hasta UF	50.000								
Más de UF	50.000	2.033	2.407.023	2.975.710	16.558.140	1.896	2.341.312	841	634.398
Hasta UF	200.000								
Más de UF	200.000	624	2.407.647	2.947.127	19.505.267	577	2.206.909	312	740.218
Hasta UF	500.000								
Más de UF	500.000	415	2.408.062	9.074.752	28.580.019	384	7.099.418	242	1.975.334
TOTAL		2.408.062	2.408.062	28.580.020	28.580.019	2.406.565	24.823.412	6.671	3.756.608

Notas:

- (1) Si una persona natural o jurídica tiene deudas en varias instituciones, se la considera una sola vez, por lo tanto, el total corresponde al total de deudores del sistema financiero.
La columna total número de deudores no es igual a la suma de los deudores en moneda chilena y extranjera porque el resultado de esa suma puede caer en un tramo mayor, debido a que si una persona tiene deudas en moneda chilena y extranjera se la considera como deudor en cada moneda.
- (2) Comprende sólo las obligaciones de los deudores de las empresas bancarias, las sociedades financieras y las instituciones en liquidación.
Se considera el monto de capital, reajustes e intereses correspondientes a las colocaciones efectivas, en letras de crédito, contingentes y vencidas; la cartera vendida al Banco Central y las inversiones financieras afectas al margen Art. 84 y 85 de la Ley General de Bancos.
Se excluyen las colocaciones interbancarias y los deudores directos del Banco Central.
Los saldos de deudas en moneda extranjera se han convertido al tipo de cambio de representación contable: \$ 538,61 por US\$ 1.
- (*) Los tramos de deudas se presentan expresados en UF, a contar de la revista de junio de 1994 en adelante.

ENCAJE EN MONEDA CHILENA
(promedios en millones de pesos)

	Mayo 2000		Junio 2000	
	Encaje Exigido	Encaje Mantenido	Encaje Exigido	Encaje Mantenido
ABN Amro Bank	4.954	5.192	4.527	4.819
American Express Bank Ltd.	933	957	943	989
Banco Bice	9.947	10.100	9.195	9.298
Banco de A. Edwards	39.380	39.629	40.217	40.610
Banco de Chile	80.520	80.980	83.271	84.510
Banco de Crédito e Inversiones	55.126	55.153	58.244	58.968
Banco de la Nación Argentina	54	57	43	49
Banco del Desarrollo	20.018	20.180	20.218	20.441
Banco del Estado	98.057	98.282	92.292	92.724
Banco do Brasil	711	718	729	742
Banco do Estado de Sao Paulo	15	29	16	47
Banco Exterior	27	245	9	183
Banco Falabella	548	554	477	493
Banco Internacional	3.658	3.690	3.499	3.544
Banco Santander	72.399	72.959	76.012	78.338
Banco Santiago	81.437	82.114	82.143	82.770
Banco Security	9.105	9.200	9.545	9.656
Banco Sud Americano	21.035	21.112	21.157	21.348
Banco Sudameris	2.382	2.420	2.353	2.399
BankBoston N.A.	4.808	4.975	5.105	5.250
Bank of America	1.473	1.615	1.366	1.463
BBV Banco Bhif	30.007	30.405	29.754	29.960
Citibank N.A.	25.332	25.484	25.050	25.102
Corpbanca	31.073	31.185	31.208	31.553
Dresdner Banque Nationale de París	4.072	4.134	4.099	4.175
HSBC Bank USA	788	819	872	922
The Bank of Tokyo-Mitsubishi Ltd.	258	263	241	253
The Chase Manhattan Bank	5.114	6.131	3.725	4.064
Financiera Conosur	2.410	2.412	2.645	2.648
TOTAL SISTEMA FINANCIERO	605.641	610.994	608.955	617.318

CHEQUES PRESENTADOS Y SU PORCENTAJE DE PROTESTO JUNIO 2000

	Número de cheques presentados	% del número de cheques protestados por				Valor de cheques presentados (en MM\$)	% del valor de cheques protestados por			
		Cta. cerrad. o F. Fdos.	Orden no pago	Formales	Total		Cta. cerrad. o F. Fdos.	Orden no pago	Formales	Total
ABN Amro Bank (Chile)	119.005	0,12	0,00	0,18	0,31	221.609	0,05	0,00	0,06	0,12
American Express Bank Ltd.	998	0,00	0,00	0,00	0,00	5.226	0,00	0,00	0,00	0,00
Banco Bice	238.954	0,07	0,05	0,42	0,54	2.327.146	0,01	0,01	0,06	0,07
Banco de A. Edwards	1.876.685	0,26	0,06	0,16	0,48	2.695.578	0,10	0,03	0,07	0,20
Banco de Chile	3.862.885	0,40	0,07	0,08	0,55	4.453.902	0,16	0,04	0,04	0,24
Banco de Crédito e Inversiones	3.759.849	0,41	0,07	0,09	0,56	4.468.195	0,13	0,04	0,03	0,21
Banco de la Nación Argentina	2.940	0,31	0,03	0,58	0,92	1.395	0,20	0,00	0,28	0,48
Banco del Desarrollo	584.223	0,33	0,14	0,29	0,76	161.723	0,68	0,32	0,69	1,69
Banco del Estado de Chile	3.060.920	0,22	0,06	0,13	0,41	1.782.857	0,16	0,06	0,58	0,80
Banco do Brasil	3.444	0,00	0,00	0,00	0,00	10.271	0,00	0,00	0,00	0,00
Banco do Estado de Sao Paulo	668	0,00	0,00	0,00	0,00	345	0,00	0,00	0,00	0,00
Banco Exterior (Chile)	4	0,00	0,00	0,00	0,00	2.553	0,00	0,00	0,00	0,00
Banco Falabella	-	-	-	-	-	-	-	-	-	-
Banco Internacional	64.341	0,41	0,13	0,44	0,98	116.785	0,17	0,10	0,15	0,42
Banco Santander-Chile	2.728.991	0,42	0,10	0,16	0,67	6.494.090	0,06	0,03	0,07	0,16
Banco Santiago	3.653.884	0,16	0,05	0,09	0,30	8.285.010	0,05	0,02	0,06	0,12
Banco Security	117.354	0,18	0,00	0,32	0,50	1.079.448	0,01	0,00	0,04	0,05
Banco Sud Americano	1.141.157	0,34	0,08	0,14	0,56	2.887.084	0,07	0,02	0,07	0,15
Banco Sudameris	15.087	0,05	0,01	0,05	0,12	72.216	0,01	0,00	0,01	0,02
BankBoston N.A.	664.573	0,24	0,02	0,09	0,35	591.232	0,11	0,01	0,14	0,25
Bank of America	194	0,00	0,00	0,00	0,00	1.563	0,00	0,00	0,00	0,00
BBV Banco Bhif	1.177.784	0,37	0,18	0,07	0,62	2.423.263	0,07	0,05	0,03	0,15
Citibank N.A.	954.269	0,12	0,08	0,10	0,30	2.401.831	0,04	0,01	0,07	0,12
Corpbanca	986.495	0,38	0,09	0,17	0,65	520.394	0,32	0,09	0,31	0,72
Dresdner Banque Nationale de París	14.416	0,10	0,04	0,10	0,24	251.908	0,02	0,00	0,00	0,02
HSBC Bank USA	6.384	0,17	0,00	0,30	0,47	12.484	0,24	0,00	0,28	0,52
The Bank of Tokyo-Mitsubishi Ltd.	2.522	0,00	0,00	0,20	0,20	9.423	0,00	0,00	0,07	0,07
The Chase Manhattan Bank	-	-	-	-	-	-	-	-	-	-
TOTAL	25.038.026	0,31	0,07	0,12	0,50	41.277.532	0,08	0,03	0,09	0,20

LETRAS Y PAGARES PRESENTADOS Y SU PORCENTAJE DE PROTESTO JUNIO 2000

	Número de documentos presentados	% del número de letras y pagarés		Valor de documentos presentados (en MM\$)	% del valor de letras y pagarés	
		Impagos	Protestados		Impagos	Protestados
ABN Amro Bank (Bank)	1.254	23,05	3,99	1.597	41,88	2,28
American Express Bank Ltd.	5.411	96,99	0,87	6	97,35	0,82
Banco Bice	1.504	18,62	17,55	1.544	57,32	2,67
Banco de A. Edwards	14.278	26,36	2,79	7.728	4,69	1,46
Banco de Chile	50.257	2,65	5,74	47.731	11,70	2,16
Banco de Crédito e Inversiones	65.606	11,18	14,96	19.844	15,77	9,17
Banco de la Nación Argentina	52	25,00	–	164	13,70	–
Banco del Desarrollo	17.142	11,13	1,94	1.727	3,32	4,78
Banco del Estado de Chile	57.848	33,76	5,77	10.258	24,47	5,60
Banco do Brasil	156	21,15	16,67	538	61,59	5,83
Banco do Estado de Sao Paulo	6	–	–	148	–	–
Banco Exterior (Chile)	8	25,00	25,00	8	16,03	16,03
Banco Falabella	–	–	–	–	–	–
Banco Internacional	1.515	10,96	5,15	1.900	4,61	3,19
Banco Santander-Chile	28.773	15,00	9,09	13.453	15,95	8,24
Banco Santiago	32.358	4,55	7,86	14.196	4,88	4,94
Banco Security	429	41,03	37,76	1.105	26,47	14,36
Banco Sud Americano	6.635	34,69	4,72	3.390	35,09	3,99
Banco Sudameris	88	23,86	18,18	270	6,45	8,94
Bank of America	–	–	–	–	–	–
BankBoston N.A.	1.007	19,66	6,95	2.003	8,94	2,59
BBV Banco Bhif	11.465	3,43	0,97	9.911	1,24	0,94
Citibank N.A.	305	29,84	0,98	227	32,01	0,38
Corpbanca	13.008	20,99	5,00	3.346	12,15	3,92
Dresdner Banque Nationale de París	169	31,95	35,50	417	3,40	0,87
HSBC Bank USA	581	14,46	11,53	1.168	18,10	4,31
The Bank of Tokyo-Mitsubishi Ltd.	–	–	–	–	–	–
The Chase Manhattan Bank	–	–	–	–	–	–
Financiera Conosur	–	–	–	–	–	–
TOTAL	309.855	16,70	7,70	142.674	13,31	4,38

No se consideran los documentos emitidos por la institución financiera por la concesión de un préstamo.

NUMERO DE EMPLEADOS DE LAS INSTITUCIONES FINANCIERAS

	Dicbre. 1994	Dicbre. 1995	Dicbre. 1996	Dicbre. 1997	Dicbre. 1998	Dicbre. 1999	Junio 2000
<u>INSTITUCIONES VIGENTES</u>							
ABN Amro Bank	256	219	238	258	300	320	344
American Express Bank Ltd.	86	60	59	67	70	87	86
Banco Bice	413	479	518	614	613	648	643
Banco de A. Edwards	1.956	1.972	2.147	2.178	2.190	2.253	2.431
Banco de Chile	4.202	4.556	4.522	4.750	4.569	4.488	4.477
Banco de Crédito e Inversiones	2.798	2.926	3.047	3.316	3.423	3.533	3.562
Banco de la Nación Argentina	39	38	38	38	37	33	33
Banco del Desarrollo	1.149	1.415	1.420	1.532	1.607	1.600	1.599
Banco del Estado	8.728	8.471	8.237	8.032	7.826	7.671	7.655
Banco do Brasil	83	75	66	61	61	60	54
Banco do Estado de Sao Paulo	37	29	26	15	15	15	15
Banco Exterior-Chile	80	61	57	41	37	31	2
Banco Falabella	32	26	18	15	23	45	62
Banco Internacional	422	381	349	362	335	329	329
Banco Santander-Chile	1.992	2.785	3.955	4.021	3.864	3.774	3.824
Banco Santiago	2.653	2.739	2.892	4.748	4.628	4.503	4.433
Banco Security	174	195	210	234	257	283	319
Banco Sud Americano	1.833	1.867	1.997	1.899	1.563	1.576	1.460
Banco Sudameris	104	111	104	104	95	94	96
BankBoston N.A.	424	432	508	511	555	725	769
Bank of America	56	56	56	30	31	35	31
BBV Banco Bhif	1.687	1.452	1.549	1.582	1.542	1.734	1.796
Citibank N.A.	888	921	1.008	1.091	1.181	2.884	2.825
Corpbanca	1.307	1.293	1.357	1.606	1.540	2.252	2.053
Dresdner Banque Nationale de París	125	115	116	127	116	123	119
Financiera Conosur	3.012	3.170	4.266	4.509	1.910	1.642	1.549
HSBC Bank USA (*)	159	124	124	121	126	119	119
The Bank of Tokyo-Mitsubishi Ltd.	32	34	34	34	33	33	34
The Chase Manhattan Bank	118	81	75	64	57	57	56
<u>INSTITUCIONES NO VIGENTES</u>							
Banco O'Higgins	1.909	2.050	2.178				
Banco Osorno y La Unión	2.646	2.074					
Banco Real	76	75	66	65	77		
Banesto Chile Bank	266						
Chemical Bank	35						
Chicago Continental Bank							
Financiera Fusa S.A.	2.205						
Financiera Atlas S.A. (1)	2.075	2.348	2.712	2.737	2.656		
Financiera Condell S.A (2).	2.260	2.329	2.578	2.433	1.127		
TOTAL	44.057	42.630	43.949	44.762	41.337	40.947	40.775

(*) Republic Nat. Bank of N.Y. pasó a llamarse HSBC Bank USA a partir del 29 de marzo de 2000.

(1) A partir de marzo de 1999, Corporación Financiera Atlas SA fue absorbida por Citibank.

(2) A partir del 31.07.99, Financiera Condell SA fue absorbida por Corpbanca.

Nota: A partir del mes de diciembre de 1994 las cifras fueron revisadas y comprenden el total del personal de las instituciones financieras que prestan servicios en forma permanente, a sueldo u honorarios y por un mínimo de media jornada. Se incluye el personal de las casas matrices, sucursales, cajas auxiliares y oficinas de apoyo. Posteriormente, desde septiembre de 1998, se incluye el personal de las sucursales, solamente.

**OPERACIONES TRANSFRONTERIZAS POR INSTITUCION Y TIPO DE OPERACION
JUNIO 2000 (en millones de pesos)**

Instituciones	Créditos de comercio exterior efectivos		Créditos comerciales efectivos	Inversiones financieras		Total
	Exportaciones o importaciones chilenas	Operaciones entre terceros países		Instrumentos con grado de inversión	Instrumentos con otra clasificación	
ABN Amro Bank (Chile)	58.797	—	—	—	—	58.797
Banco Bice	5.745	—	—	19.105	—	24.850
Banco de A. Edwards	640	—	—	88.127	27.129	115.897
Banco de Chile	—	—	—	9.153	128.568	137.721
Banco de Crédito e Inversiones	52.682	—	—	—	236	52.918
Banco de la Nación Argentina	373	—	—	—	—	373
Banco del Desarrollo	2.462	133	4.889	—	—	7.484
Banco del Estado de Chile	5.729	—	—	172.437	2.777	180.943
Banco do Brasil S.A.	11.216	—	—	—	—	11.216
Banco do Estado de Sao Paulo S.A.	5.252	—	—	—	—	5.252
Banco Santander-Chile	40.598	96.646	—	328.518	—	465.762
Banco Santiago	—	22.474	152.511	154.842	61.753	391.580
Banco Security	1.271	6.647	—	23.995	14.690	46.604
Banco Sud Americano	2.333	3.229	—	143	—	5.704
Banco Sudameris	40.234	—	—	—	—	40.234
BankBoston, N.A.	5.211	—	—	—	—	5.211
BBV Banco Bhif	42.785	364	—	5.533	6.213	54.895
Citibank N.A.	4.323	—	20.647	45.123	—	70.093
Corpbanca	547	217	3.423	—	—	4.188
Dresdner Banque Nationale de Paris	20.943	575	2.761	5.387	—	29.666
TOTAL	301.142	130.285	184.231	852.365	241.367	1.709.389

**OPERACIONES TRANSFRONTERIZAS POR PAIS DE DESTINO Y TIPO DE OPERACION
JUNIO 2000 (en millones de pesos)**

Países	Créditos de comercio exterior efectivos		Créditos comerciales efectivos	Inversiones financieras		Total
	Exportaciones o importaciones chilenas	Operaciones entre terceros países		Instrumentos con grado de inversión	Instrumentos con otra clasificación	
Alemania	2.574	—	—	10.018	52.908	65.501
Argentina	23.024	8.838	86.367	3.594	36.030	157.853
Australia	—	—	—	1.145	—	1.145
Bahamas	—	1.078	1.362	—	—	2.440
Bélgica	140	1.014	—	—	—	1.155
Bolivia	895	492	—	—	—	1.387
Brasil	180.814	17.312	41.874	—	26.565	266.564
Canadá	—	—	—	44.640	26.956	71.596
Colombia	508	—	5.386	2.795	—	8.689
Corea del Sur	12.889	—	—	—	—	12.889
Costa Rica	5.005	—	—	—	—	5.005
Cuba	4.971	—	—	—	—	4.971
Ecuador	1.839	—	—	—	—	1.839
El Salvador	33	—	—	—	—	33
España	2.797	—	—	2.707	—	5.504
Estados Unidos	10.335	95.632	23.443	698.952	75.355	903.716
Francia	25	—	—	10.833	10.778	21.636
Gran Bretaña	435	—	—	—	—	435
Holanda	144	—	—	—	—	144
Hong Kong	30	—	—	—	—	30
India	372	—	—	—	—	372
Israel	812	—	—	—	—	812
Italia	99	—	—	5.487	—	5.586
Japón	131	—	—	—	—	131
Libano	22	—	—	—	—	22
México	2.413	—	—	13.560	12.775	28.748
Nueva Zelanda	8	—	—	—	—	8
Panamá	10	—	9.875	—	—	9.884
Paraguay	39.868	—	—	—	—	39.868
Perú	5.628	3.763	14.296	—	—	23.687
Puerto Rico	—	—	—	45.123	—	45.123
República Dominicana	131	—	—	—	—	131
Sri Lanka	42	—	—	—	—	42
Suecia	—	—	—	13.511	—	13.511
Taiwán	92	—	—	—	—	92
Turquía	2.491	—	—	—	—	2.491
Uruguay	1.094	—	—	—	—	1.094
Venezuela	1.470	2.154	1.630	—	—	5.254
TOTAL	301.142	130.285	184.231	852.365	241.367	1.709.389

**ESTRUCTURA DE RIESGO
DE LAS COLOCACIONES**

ESTRUCTURA DE RIESGO DE LAS COLOCACIONES. JUNIO 2000
CALIFICACION DEL PROCESO DE CLASIFICACION DE CARTERA
(En porcentajes)

INSTITUCION	ESTRUCTURA DE RIESGO (1)							CALIFICACION DEL PROCESO DE CLASIFICACION DE CARTERA (2)			
	A	B	B-	C	D	TOTAL	INDICE DE RIESGO (%)	CALIFICACION ANTERIOR		CALIFICACION VIGENTE	
	(%)	(%)	(%)	(%)	(%)	(%)		CATEGORIA	FECHA	CATEGORIA	FECHA
ABN Amro Bank (Chile)	60,93	37,30	0,88	0,29	0,60	100,00	1,26	I	Oct-1997	I	Jun-1999
American Express Bank Ltd.	69,05	26,45	3,43	0,99	0,08	100,00	1,62	I	Jun-1998	I	Dic-1999
Banco Bice	55,47	39,67	4,62	0,24	0,00	100,00	1,46	I	Dic-1997	I	Mar-2000
Banco de A. Edwards	50,63	39,86	7,68	1,30	0,53	100,00	3,19	I	Dic-1998	II	Mar-2000
Banco de Chile	54,72	39,22	5,23	0,56	0,27	100,00	2,02	I	Jul-1997	I	Jun-1999
Banco de Crédito e Inversiones	64,73	29,52	4,30	1,14	0,31	100,00	2,12	I	Dic-1997	II	Mar-2000
Banco de la Nación Argentina	81,59	13,09	2,24	2,83	0,25	100,00	2,50	I	Feb-1998	I	Sep-1999
Banco del Desarrollo	35,01	53,55	9,28	1,79	0,37	100,00	3,80	I	Ene-1997	II	Jul-1998
Banco del Estado de Chile	69,82	26,15	2,99	0,89	0,15	100,00	1,53	I	Ene-1997	I	Nov-1998
Banco do Brasil S.A.	43,99	41,38	5,38	3,19	6,06	100,00	8,86	I	Dic-1997	II	Ago-1999
Banco do Estado de Sao Paulo S.A.	88,59	11,41	0,00	0,00	0,00	100,00	0,11	I	Mar-1995	I	Abr-1998
Banco Exterior (Chile) (3)	0,00	0,00	0,00	0,00	0,00	0,00	0,00	I	Feb-1998	I	Feb-2000
Banco Falabella	90,97	7,67	0,65	0,41	0,30	100,00	0,72	I	May-1997	I	Ene-2000
Banco Internacional	45,12	51,29	1,86	1,57	0,16	100,00	1,97	I	Ene-1999	I	Feb-2000
Banco Santander-Chile	78,66	18,12	2,06	0,73	0,43	100,00	1,42	I	Sep-1996	I	Abr-1998
Banco Santiago	63,31	33,81	1,93	0,47	0,48	100,00	1,44	I	Ene-1997	I	Dic-1998
Banco Security	72,78	25,19	1,27	0,70	0,06	100,00	0,98	I	Mar-1999	I	Feb-2000
Banco Sud Americano	48,87	42,74	4,97	2,28	1,14	100,00	3,82	II	Jun-1998	I	Dic-1999
Banco Sudameris	53,63	42,13	2,50	0,59	1,15	100,00	2,31	I	Dic-1996	I	Feb-1999
Bank of America N.A.	100,00	0,00	0,00	0,00	0,00	100,00	0,00	I	Jul-1993	I	Feb-1997
BankBoston N. A.	54,87	39,98	4,55	0,20	0,40	100,00	1,79	I	Feb-1998	I	Ene-1999
BBV Banco Bhif	75,63	18,60	3,63	1,61	0,53	100,00	2,36	I	Jul-1997	I	Ene-1999
Citibank N.A.	61,29	30,19	4,71	2,05	1,76	100,00	4,06	II	Abr-1999	I	Jun-2000
Corpbanca	55,33	41,04	2,20	0,73	0,70	100,00	1,92	I	Ago-1998	I	Ene-2000
Dresdner Banque Nationale de París	33,44	63,49	1,89	0,82	0,36	100,00	1,83	I	Jun-1998	I	Jul-1999
Financiera Conosur	66,14	19,84	6,67	4,63	2,72	100,00	6,76	I	Ene-1999	I	Feb-2000
HSBC Bank USA	25,37	66,25	7,24	0,74	0,40	100,00	2,91	I	Jul-1998	I	Mar-2000
The Bank of Tokyo-Mitsubishi Ltd.	39,01	41,85	19,14	0,00	0,00	100,00	4,25	I	Sep-1997	I	Feb-2000
The Chase Manhattan Bank	100,00	0,00	0,00	0,00	0,00	100,00	0,00	I	Feb-1997	I	Ene-1998
Total Sistema Financiero	62,21	32,42	3,88	1,00	0,49	100,00	2,14				

Notas:

(1) La presente publicación de la estructura de riesgo asociada a las carteras de colocaciones de los bancos, corresponde a información preparada por las propias instituciones financieras en conformidad con las normas vigentes. Esta Superintendencia realiza revisiones a través de muestras selectivas de créditos, a partir de lo cual, si corresponde, instruye a las entidades la realización de ajustes a la información confeccionada de acuerdo a sus propias evaluaciones.

Estructura de riesgo: Corresponde a la aplicación de las disposiciones establecidas para evaluar el riesgo de la cartera de colocaciones de las instituciones financieras. Se clasifican, como mínimo, los saldos de las colocaciones vigentes o vencidas, inclusive sus respectivos intereses por cobrar, tanto en moneda chilena como extranjera, contraídas por los 400 mayores deudores de las empresas, o por el número necesario para alcanzar el 75% del valor de la respectiva cartera, cualquiera que sea mayor. Adicionalmente, se incorporan los créditos de consumo y los préstamos hipotecarios para la vivienda.

Índice de riesgo: Es el porcentaje estimado de pérdidas de la cartera de colocaciones que se obtiene de dividir por el total de créditos clasificados, el monto que resulte de la suma del 1% del valor de los créditos clasificados en categoría B, el 20% del valor de los créditos clasificados en categoría B-, el 60% del valor de los créditos clasificados en categoría C y el 90% del valor de los créditos clasificados en categoría D.

(2) **Calificación del proceso de clasificación de cartera:** Corresponde a la evaluación, en base a parámetros objetivos, de la calidad de los procedimientos internos de la institución para determinar el riesgo de sus colocaciones en relación a las pautas generales establecidas por la Superintendencia en la Circular N° 2579 del 13 de noviembre de 1990.

La calificación se refiere al cumplimiento de las normas de clasificación de las colocaciones, y se basa en elementos tales como: la diferencia entre las pérdidas estimadas por la institución y las determinadas por la Superintendencia en sus revisiones habituales; el número de deudores en que la clasificación de la institución no se ajustaba a los criterios generales establecidos; y al número de deudores respecto de los cuales la institución carecía de antecedentes suficientes para estimar el nivel de riesgo asumido. Esta calificación por lo tanto no es extensiva a otros aspectos relativos a la gestión de la institución.

Definición de las categorías de calificación:

Categoría I: Instituciones que presentan buenos sistemas de clasificación de sus colocaciones.

Categoría II: Instituciones que muestran ciertas deficiencias en los sistemas de clasificación de las colocaciones que requieren ser atendidas por la administración.

Categoría III: Instituciones cuyos sistemas de clasificación de cartera presentan, a la fecha de la evaluación, desviaciones significativas respecto de las pautas generales establecidas para la evaluación de riesgos y determinación de pérdidas.

(3) Con fecha 1° de julio de 2000, se aprobó el término de las operaciones del Banco Exterior (Chile).

COLOCACIONES RELACIONADAS

COLOCACIONES E INTERESES POR COBRAR RELACIONADOS(1)

	% DE CONCENTRACION				COLOCACIONES E INTERESES POR COBRAR RELACIONADOS (2)
	Respecto del Patrimonio Efectivo		Respecto de coloc. e int. por cobrar al		(en millones de pesos)
	30.06.2000	30.04.2000	30.06.2000	30.04.2000	30.06.2000
Citibank N.A.	34,1	31,4	5,4	4,9	54.403
Banco Internacional	29,0	23,4	3,3	2,7	4.072
Banco Santander-Chile	23,8	27,0	3,1	3,5	95.551
Banco Santiago	23,3	21,7	3,0	2,8	123.789
Corpbanca	23,2	22,3	2,3	2,2	26.103
Banco de Chile	21,2	21,6	2,4	2,4	77.992
Banco de A. Edwards	20,1	15,7	2,3	1,9	46.723
Dresdner Banque Nationale de París	15,9	13,0	1,8	1,5	3.868
Banco Security	15,9	10,8	1,8	1,3	11.512
Banco do Estado de Sao Paulo	14,6	14,6	17,5	22,0	1.947
Banco de Crédito e Inversiones	13,0	11,4	1,4	1,2	30.501
Banco Sud Americano	10,8	9,5	1,2	1,1	11.857
Banco Sudameris	8,7	9,0	1,6	1,8	1.278
Banco del Desarrollo	8,6	8,2	0,7	0,7	7.379
BBV Banco Bhif	8,5	9,7	1,0	1,2	14.685
HSBC Bank USA	7,3	5,8	3,8	2,9	1.798
BankBoston N.A.	6,9	2,2	1,1	0,4	4.361
Banco Bice	6,8	17,5	0,9	2,3	6.262
American Express Bank Ltd.	6,1	8,3	7,4	12,5	3.171
ABN Amro Bank	5,2	4,0	1,3	1,0	3.792
Banco del Estado de Chile	0,9	0,3	0,1	0,0	3.300
Bank of America N.A.	0,7	0,7	1,2	1,2	309
Banco Exterior (Chile)	–	0,6	–	0,5	–
TOTAL	16,4	15,9	2,0	2,0	534.654

(1) Se consideran personas y empresas relacionadas a aquellas vinculadas directamente o a través de terceros a la propiedad o gestión de la institución. No se consideran en el cálculo los préstamos otorgados a deudores relacionados que hubieren sido declarados en quiebra con anterioridad al 30.06.87.

(2) Se agregan a las colocaciones relacionadas los créditos relacionados castigados en la contabilidad de las instituciones financieras a contar del 30.06.87.

**COLOCACIONES E INTERESES POR COBRAR RELACIONADOS
POR TIPO DE DEUDOR
Saldos al 30.06.2000 (en millones de pesos)**

	EMPRESAS PRODUCTIVAS (1)		SOCIEDADES DE INVERSION (2)		PERSONAS NATURALES		TOTAL	
	TOTAL	% M.E. (3)	TOTAL	% M.E. (3)	TOTAL	% M.E. (3)	TOTAL	% M.E. (3)
Citibank N.A.	51.153	91,86	2.052	—	1.199	—	54.403	64,33
Banco Internacional	848	33,45	3.013	100,00	211	—	4.072	81,86
Banco Santander-Chile	53.105	98,74	40.046	99,44	2.401	—	95.551	98,42
Banco Santiago	61.441	52,85	59.276	0,24	3.072	—	123.789	25,62
Corpbanca	9.139	9,86	16.964	2,16	—	—	26.103	4,90
Banco de Chile	63.414	18,83	13.582	—	996	—	77.992	15,18
Banco de A. Edwards	34.443	1,53	11.753	5,69	527	—	46.723	2,49
Dresdner Banque Nationale de París	1.440	15,05	2.060	100,00	368	—	3.868	66,56
Banco Security	6.305	83,88	4.515	—	692	—	11.512	37,86
Banco do Estado de Sao Paulo	—	—	1.947	100,00	—	—	1.947	100,00
Banco de Crédito e Inversiones	23.710	8,66	6.392	5,95	400	—	30.501	8,00
Banco Sud Americano	11.227	5,48	—	—	630	60,12	11.857	8,42
Banco Sudameris	1.151	47,89	128	60,85	—	—	1.278	50,39
Banco del Desarrollo	1.616	3,91	5.420	16,83	343	—	7.379	13,41
BBV Banco Bhif	5.617	17,34	6.614	98,93	2.454	—	14.685	44,25
HSBC Bank USA	1.319	54,99	479	—	—	—	1.798	40,35
BankBoston N. A.	1.001	—	3.305	—	55	—	4.361	—
Banco Bice	5.774	51,71	409	100,00	79	—	6.262	49,63
American Express Bank Ltd.	3.171	—	—	—	—	—	3.171	—
ABN Amro Bank	875	100,00	2.917	100,00	—	—	3.792	100,00
Banco del Estado de Chile	860	—	2.015	—	425	—	3.300	—
Bank of America N.A.	—	—	309	—	—	—	309	—
Banco Exterior (Chile)	—	—	—	—	—	—	—	—
TOTAL	337.608	41,18	183.195	32,33	13.851	6,71	534.654	37,32

(1) Se consideran empresas productivas, aquéllas que cumplan con las siguientes condiciones:

(a) Desarrollen actividades productivas y cuenten con un flujo propio de ingresos.

(b) Tengan activos totales que no estén representados en más de un 50% por valores negociables e inversiones permanentes según Circulares números 239 y 368 de la Superintendencia de Valores y Seguros, salvo aquellas sociedades que, por disposiciones legales o reglamentarias, deban mantener un porcentaje superior en activos de esa especie. Para estos efectos se entiende por valores negociables e inversiones permanentes todos los valores mobiliarios, tales como acciones con o sin cotización bursátil, derechos de sociedades, pagarés, bonos, cuotas de fondos mutuos u otros títulos de oferta pública e inversiones u otros activos en empresas relacionadas.

(2) Aquellas sociedades que no cumplan con las condiciones anteriores se consideran de inversión.

(3) Corresponde al porcentaje de deuda comercial en moneda extranjera.

COLOCACIONES E INTERESES POR COBRAR RELACIONADOS Y PORCENTAJES DE RIESGO AL 30.06.2000

	TOTAL RELACIONADAS (en millones de pesos)	% DE CONCENTRACION RESPECTO DEL PATRIMONIO EFECTIVO	% DE RIESGO (1)
Citibank N.A.	54.403	34,1	0,08
Banco Internacional	4.072	29,0	0,20
Banco Santander-Chile	95.551	23,8	–
Banco Santiago	123.789	23,3	0,69
Corpbanca	26.103	23,2	0,86
Banco de Chile	77.992	21,2	0,50
Banco de A. Edwards	46.723	20,1	1,00
Dresdner Banque Nationale de Paris	3.868	15,9	0,78
Banco Security	11.512	15,9	0,24
Banco do Estado de Sao Paulo	1.947	14,6	–
Banco de Crédito e Inversiones	30.501	13,0	0,44
Banco Sud Americano	11.857	10,8	4,30
Banco Sudameris	1.278	8,7	–
Banco del Desarrollo	7.379	8,6	0,85
BBV Banco Bhif	14.685	8,5	0,09
HSBC Bank USA	1.798	7,3	0,21
BankBoston N.A.	4.361	6,9	0,99
Banco Bice	6.262	6,8	2,02
American Express Bank Ltd.	3.171	6,1	1,00
ABN Amro Bank	3.792	5,2	–
Banco del Estado de Chile	3.300	0,9	0,26
Bank of America N.A.	309	0,7	–
Banco Exterior (Chile)	–	–	–

(1) Este porcentaje no afecta necesariamente la solvencia de la institución porque existe cartera contabilizada en cuentas de orden y provisiones para cubrir pérdidas en las colocaciones.

**SOCIEDADES EVALUADORAS
DE INSTITUCIONES FINANCIERAS**

**ANTECEDENTES GENERALES SOBRE SOCIEDADES EVALUADORAS
DE INSTITUCIONES FINANCIERAS
JUNIO 2000**

**FITCH-IBCA CHILE
CLASIFICADORA DE RIESGO LTDA.**

Gerente General	Jorge González Costabal
Domicilio	Avda. 11 de Septiembre 1860, oficina 135 Santiago
Fecha de autorización	14.12.88

Consejo de Clasificación

Titulares	Jorge González Costabal Jaime Tagle Metzdorff Charles Prescott Ivonne Ibáñez Valladares Gonzalo Alliende Arriagada
Suplentes	Susana Alfaro Olave Joaquín de la Cerda Vergara

**DUFF & PHELPS-CHILE
CLASIFICADORA DE RIESGO LTDA.**

Gerente General	Hernán Cheyre Valenzuela
Domicilio	Av. El Golf 99, oficina 802 Las Condes, Santiago
Fecha de autorización	10.11.89

Consejo de Clasificación

Titulares	Hernán Cheyre Valenzuela José Ramón Valente Vías Eduardo Santibáñez Rubilar
Suplentes	Carolina Donoso Yanten Teresa Gómez Flores Giovanni Canelo Morales

**FELLER-RATE
CLASIFICADORA DE RIESGO LTDA.**

Gerente General	Alvaro Feller Schleyer
Domicilio	Málaga 50, piso 7 Las Condes, Santiago
Fecha de autorización	18.10.88

Consejo de Clasificación

Titulares	Alvaro Feller Schleyer Gonzalo Oyarce Collao Tomás Deimel Winternitz
Suplentes	Eduardo Ferretti Pascoe Ana María Masías Guzmán

VARIACION DE LA CLASIFICACION DE RIESGO EN EL TRIMESTRE

Período: abril-junio 2000

SOCIEDAD EMISORA	Clasificación actual	Clasificación anterior	Fecha del cambio	Firma Clasificadora
Corpbanca				
Depósitos a plazo hasta 1 año	N-2	N-2	abr-2000	Feller Rate
Depósitos a plazo a más de 1 año	A-	BBB+		
Letras Hipotecarias	A-	BBB+		
Bonos	A-	BBB+		
Bonos Subordinados	BBB+	BBB		
Banco Sud Americano				
Depósitos a plazo hasta 1 año	N-2	N-2	Jun-2000	Feller Rate
Depósitos a plazo a más de 1 año	A	A-		
Letras Hipotecarias	A	A-		
Bonos	A	A-		
Bonos Subordinados	A-	BBB+		
Acciones	1ª clase Nivel 4	1ª clase Nivel 4		

CLASIFICACION DE INSTRUMENTOS DE OFERTA PUBLICA JUNIO 2000

I. INSTITUCIONES FINANCIERAS

SOCIEDAD EMISORA	FITCH-IBCA CHILE	DUFF & PHELPS CHILE	FELLER RATE
ABN AMRO Bank (Chile)			
Depósitos a plazo hasta 1 año	Nivel 1	Nivel 1	
Depósitos a plazo a más de 1 año	AA	AA+	
Letras de crédito	AA+	AAA	
American Express Bank Ltd.			
Depósitos a plazo hasta 1 año	Nivel 1		Nivel 1
Depósitos a plazo a más de 1 año	AA-		AA-
BBV Banco Bhif (1)			
Depósitos a plazo hasta 1 año	Nivel 1	Nivel 1	
Depósitos a plazo a más de 1 año	AA-	AA-	
Letras de crédito	AA	AA	
Bonos ordinarios	AA-	AA-	
Bonos subordinados	A+	A+	
Acciones	1ª clase Nivel 3	1ª clase Nivel 3	
Banco Bice (2)			
Depósitos a plazo hasta 1 año		Nivel 1	Nivel 1
Depósitos a plazo a más de 1 año		AA	AA
Letras de crédito		AA+	AA
Bonos ordinarios		AA	AA
Bonos subordinados		AA-	AA-
Banco de A. Edwards			
Depósitos a plazo hasta 1 año	Nivel 1	Nivel 1	
Depósitos a plazo a más de 1 año	AA	AA-	
Letras de crédito	AA	AA	
Bonos subordinados	AA-	A+	
Acciones A	1ª clase Nivel 3	1ª clase Nivel 3	
Banco de Chile (3)			
Depósitos a plazo hasta 1 año	Nivel 1		Nivel 1
Depósitos a plazo a más de 1 año	AA+		AA+
Letras de crédito	AA+		AA+
Bonos ordinarios	AA+		AA+
Bonos subordinados	AA		AA
Acciones	1ª clase Nivel 2		1ª clase Nivel 2
Banco de Crédito e Inversiones			
Depósitos a plazo hasta 1 año	Nivel 1		Nivel 1
Depósitos a plazo a más de 1 año	AA		AA
Letras de crédito	AA+		AA
Bonos ordinarios	AA		AA
Bonos subordinados	AA-		AA-
Acciones A	1ª clase Nivel 2		1ª clase Nivel 2
Banco de la Nación Argentina			
Depósitos a plazo hasta 1 año	Nivel 2		Nivel 2+
Depósitos a plazo a más de 1 año	BBB+		BBB+

(1) Incluye las series de bonos A2 y B2 de Bhif Leasing S.A., filial absorbida por el banco.

(2) Incluye las series de bonos Y3, Y4, Y6, Y8 de Bice Leasing S.A., filial absorbida por el banco.

(3) Incluye las series de bonos FA, GC, JB y JC de Leasing Andino S.A., filial absorbida por el banco.

SOCIEDAD EMISORA	FITCH-IBCA CHILE	DUFF & PHELPS CHILE	FELLER RATE
Banco del Desarrollo			
Depósitos a plazo hasta 1 año	Nivel 2	Nivel 2	Nivel 2
Depósitos a plazo a más de 1 año	A+	A-	A
Letras de crédito	A+	A	A
Bonos ordinarios	A+	A-	A
Bonos subordinados	A	BBB+	A-
Banco del Estado			
Depósitos a plazo hasta 1 año		Nivel 1	Nivel 1+
Depósitos a plazo a más de 1 año		AAA	AA+
Letras de crédito		AAA	AA+
Bonos ordinarios		AAA	AA
Bonos subordinados		AAA	AA
Banco do Brasil			
Depósitos a plazo hasta 1 año	Nivel 2		Nivel 2-
Depósitos a plazo a más de 1 año	BBB		BBB
Banco do Estado de Sao Paulo			
Depósitos a plazo hasta 1 año		Nivel 3	Nivel 2
Depósitos a plazo a más de 1 año		BBB	BBB
Banco Exterior-Chile			
Depósitos a plazo hasta 1 año	Nivel 1		Nivel 1-
Depósitos a plazo a más de 1 año	A+		A+
Letras de crédito	A+		A+
Banco Falabella			
Depósitos a plazo hasta 1 año	Nivel 2	Nivel 2	
Depósitos a plazo a más de 1 año	A	A	
Banco Internacional			
Depósitos a plazo hasta 1 año		Nivel 2	Nivel 2-
Depósitos a plazo a más de 1 año		A-	A-
Letras de crédito		A	A-
Banco Santander-Chile			
Depósitos a plazo hasta 1 año		Nivel 1	Nivel 1
Depósitos a plazo a más de 1 año		AA+	AA+
Letras de crédito		AAA	AA+
Bonos ordinarios		AA+	AA+
Bonos subordinados		AA	AA
Acciones A		1ª Clase Nivel 2	1ª Clase Nivel 2
Banco Santiago			
Depósitos a plazo hasta 1 año	Nivel 1		Nivel 1
Depósitos a plazo a más de 1 año	AA+		AA
Letras de crédito	AA+		AA
Bonos ordinarios	AA+		AA
Bonos subordinados	AA		AA-
Acciones	1ª clase Nivel 2		1ª clase Nivel 2
Banco Security			
Depósitos a plazo hasta 1 año		Nivel 1	Nivel 1-
Depósitos a plazo a más de 1 año		AA-	AA-
Letras de crédito		AA	AA-
Bonos ordinarios		AA-	AA-
Bonos subordinados		A+	A+

SOCIEDAD EMISORA	FITCH-IBCA CHILE	DUFF & PHELPS CHILE	FELLER RATE
Banco Sud Americano			
Depósitos a plazo hasta 1 año		Nivel 2	Nivel 2
Depósitos a plazo a más de 1 año		A-	A
Letras de crédito		A	A
Bonos ordinarios		A-	A
Bonos subordinados		BBB+	A-
Acciones A		1ª clase Nivel 3	1ª clase Nivel 4
Banco Sudameris			
Depósitos a plazo hasta 1 año	Nivel 1		Nivel 1-
Depósitos a plazo a más de 1 año	A+		A+
BankBoston, N. A.			
Depósitos a plazo hasta 1 año		Nivel 1	Nivel 1
Depósitos a plazo a más de 1 año		AA-	AA-
Letras de crédito		AA	AA-
Bank of America			
Depósitos a plazo hasta 1 año	Nivel 1		Nivel 1
Depósitos a plazo a más de 1 año	AA		AA+
Citibank N.A.			
Depósitos a plazo hasta 1 año	Nivel 1		Nivel 1
Depósitos a plazo a más de 1 año	AA+		AA+
Letras de crédito	AA+		AA+
Bonos ordinarios	AA+		AA+
Corpbanca			
Depósitos a plazo hasta 1 año	Nivel 2	Nivel 2	Nivel 2
Depósitos a plazo a más de 1 año	A	A	A-
Letras de crédito	A	A+	A-
Bonos ordinarios	A	A	A-
Bonos subordinados	A-	A-	BBB+
Dresdner Banque Nationale de París			
Depósitos a plazo hasta 1 año	Nivel 1		Nivel 1
Depósitos a plazo a más de 1 año	AA		AA
HSBC Bank USA (ex Republic)			
Depósitos a plazo hasta 1 año		Nivel 1	Nivel 1+
Depósitos a plazo a más de 1 año		AA-	AA+
The Bank of Tokyo-Mitsubishi, Ltd.			
Depósitos a plazo hasta 1 año		Nivel 1	Nivel 1
Depósitos a plazo a más de 1 año		AA	AA-
The Chase Manhattan Bank			
Depósitos a plazo hasta 1 año	Nivel 1	Nivel 1	
Depósitos a plazo a más de 1 año	AA	AA+	
Financiera Conosur			
Depósitos a plazo hasta 1 año	Nivel 2		Nivel 2+
Depósitos a plazo a más de 1 año	A		A+
Bonos subordinados	A-		A

Nota: La clasificación asignada a los bonos bancarios corresponde a la de todas las series emitidas por la entidad.

II. SOCIEDADES FILIALES: EMPRESAS DE LEASING

SOCIEDAD EMISORA	FITCH-IBCA CHILE	DUFF & PHELPS CHILE	FELLER RATE
Bandesarrollo Leasing S. A. Bonos/Series A, B y C	A-		A-
Banedwards Sogeleasing S.A. Bonos/Series AC, AD, AE, AF, AG, AH, BA, BB, BC y BD	AA	AA-	
Santiago Leasing S.A. Bonos/Series SEA,SEB , SEC, SFA, SFB, SGA, SGB, SGC, E, F, H, I	AA+		AA
Leasing Security S.A. Bonos/Series BSECL-SL3 a SL10		AA-	AA-

III. OTRAS INSTITUCIONES

SOCIEDAD EMISORA	FITCH-IBCA CHILE	DUFF & PHELPS CHILE	FELLER RATE
S.M. Chile S.A. Acciones A Acciones B Acciones D Acciones E	2ª clase 1ª clase Nivel 2 1ª clase Nivel 2 1ª clase Nivel 2		2ª clase 1ª clase Nivel 2 1ª clase Nivel 3 1ª clase Nivel 2

DESCRIPCION DE LAS CATEGORIAS DE CLASIFICACION

CATEGORIAS DE CLASIFICACION PARA LOS TITULOS REPRESENTATIVOS DE DEUDA

Categorías de clasificación de títulos de deuda de largo plazo

Categoría AAA	Corresponde a aquellos instrumentos que cuentan con la más alta capacidad de pago del capital e intereses en los términos y plazos pactados, la cual no se vería afectada ante posibles cambios en el emisor, en la industria a que pertenece o en la economía.
Categoría AA	Corresponde a aquellos instrumentos que cuentan con una muy alta capacidad de pago del capital e intereses en los términos y plazos pactados, la cual no se vería afectada en forma significativa ante posibles cambios en el emisor, en la industria a que pertenece o en la economía.
Categoría A	Corresponde a aquellos instrumentos que cuentan con una buena capacidad de pago del capital e intereses en los términos y plazos pactados, pero ésta es susceptible de deteriorarse levemente ante posibles cambios en el emisor, en la industria a que pertenece o en la economía.
Categoría BBB	Corresponde a aquellos instrumentos que cuentan con una suficiente capacidad de pago del capital e intereses en los términos y plazos pactados, pero ésta es susceptible de debilitarse ante posibles cambios en el emisor, en la industria a que pertenece o en la economía.
Categoría BB	Corresponde a aquellos instrumentos que cuentan con capacidad para el pago del capital e intereses en los términos y plazos pactados, pero ésta es variable y susceptible de deteriorarse ante posibles cambios en el emisor, en la industria a que pertenece o en la economía, pudiendo incurrirse en retraso en el pago de intereses y del capital.
Categoría B	Corresponde a aquellos instrumentos que cuentan con el mínimo de capacidad para el pago del capital e intereses en los términos y plazos pactados, pero ésta es muy variable y susceptible de deteriorarse ante posibles cambios en el emisor, en la industria a que pertenece o en la economía, pudiendo incurrirse en pérdida de intereses y capital.
Categoría C	Corresponde a aquellos instrumentos que no cuentan con una capacidad de pago suficiente para el pago del capital e intereses en los términos y plazos pactados, existiendo alto riesgo de pérdida de capital e intereses.
Categoría D	Corresponde a aquellos instrumentos que no cuentan con una capacidad de pago suficiente para el pago del capital e intereses en los términos y plazos pactados, y que presentan incumplimiento efectivo de pago de intereses o capital, o requerimiento de quiebra en curso.
Categoría E	Corresponde a aquellos instrumentos cuyo emisor no posee información suficiente o no tiene información representativa para el período mínimo exigido para la clasificación, y además no existen garantías suficientes.

Categorías de clasificación de títulos de deuda de corto plazo

Nivel 1 (N-1)	Corresponde a aquellos instrumentos que cuentan con una muy alta capacidad de pago del capital e intereses en los términos y plazos pactados, la cual no se vería afectada en forma significativa ante posibles cambios en el emisor, en la industria a que pertenece o en la economía.
Nivel 2 (N-2)	Corresponde a aquellos instrumentos que cuentan con una buena capacidad de pago del capital e intereses en los términos y plazos pactados, pero ésta es susceptible de deteriorarse levemente ante posibles cambios en el emisor, en la industria a que pertenece o en la economía.
Nivel 3 (N-3)	Corresponde a aquellos instrumentos que cuentan con suficiente capacidad de pago del capital e intereses en los términos y plazos pactados, pero ésta es susceptible de debilitarse ante posibles cambios en el emisor, en la industria a que pertenece o en la economía.
Nivel 4 (N-4)	Corresponde a aquellos instrumentos cuya capacidad de pago del capital e intereses en los términos y plazos pactados no reúne los requisitos para clasificar en los niveles N-1, N-2 o N-3.
Nivel 5 (N-5)	Corresponde a aquellos instrumentos cuyo emisor no posee información representativa para el período mínimo exigido para la clasificación, y además no existen garantías suficientes.

Adicionalmente, se han establecido las siguientes subcategorías para los instrumentos de deuda que están clasificados en las categorías comprendidas entre AA y BB, para los títulos de largo plazo, y entre los niveles 1 al 3, para los títulos de corto plazo:

- (+) Para aquellos títulos de deuda con un menor riesgo relativo dentro de la categoría.
- (-) Para aquellos títulos de deuda con un mayor riesgo relativo dentro de la categoría.

CATEGORIAS DE CLASIFICACION PARA LOS TITULOS REPRESENTATIVOS DE CAPITAL

Primera Clase Nivel 1	Corresponde a aquellos títulos accionarios que presentan una excelente combinación de solvencia y estabilidad en la rentabilidad del emisor y volatilidad de sus retornos.
Primera Clase Nivel 2	Corresponde a aquellos títulos accionarios que presentan una muy buena combinación de solvencia y estabilidad en la rentabilidad del emisor y volatilidad de sus retornos.
Primera Clase Nivel 3	Corresponde a aquellos títulos accionarios que presentan una buena combinación de solvencia y estabilidad en la rentabilidad del emisor y volatilidad de sus retornos.

Primera Clase Nivel 4	Corresponde a aquellos títulos accionarios que presentan una razonable combinación de solvencia y estabilidad en la rentabilidad del emisor y volatilidad de sus retornos.
Segunda Clase	Corresponde a aquellos títulos accionarios que presentan una inadecuada combinación de solvencia y estabilidad en la rentabilidad del emisor y volatilidad de sus retornos.
Sin Información Suficiente	Corresponde a aquellos títulos accionarios para los cuales no se dispone de información suficiente como para ser clasificados de acuerdo con los procedimientos de clasificación.

**SOCIEDADES FILIALES
Y DE APOYO AL GIRO**

ANTECEDENTES GENERALES SOBRE SOCIEDADES FILIALES Y DE APOYO AL GIRO. JUNIO 2000

I. SOCIEDADES FILIALES

EMPRESAS DE LEASING	PROPIEDAD %	ACCIONISTAS	DIRECTIVOS	FECHA DE AUTORIZACION
BANDESARROLLO LEASING S.A.	97,0600 2,9400	BANCO DEL DESARROLLO INVS. PARA EL DESARROLLO S.A.	Presidente: José Zabala de la F. Gerente General: José A. Veloso C.	19.04.93
BANEDWARDS SOGELEASING S.A.	99,9600 0,0400	BANCO DE A. EDWARDS BANEDWARDS S.A. ASESORIA FINANCIERA	Presidente: Jacob Ergas E. Gerente General: Germán Ilabaca S.	22.09.87
LEASING SECURITY S.A.	99,9990 0,0010	BANCO SECURITY CLEMENTE SILVA S.	Presidente: Renato Peñafiel M. Gerente General: Alan Lolic Z.	08.03.90
SANTIAGO LEASING S.A.	99,5023 0,4960 0,0017	BANCO DE SANTIAGO SOC. AGR. EL PEÑON S.A. SANTIAGO ASESORIA FINANCIERA LTDA.	Presidente: Mario Pérez C. Gerente General: Lorenzo Díaz R.	23.10.87
SUDAMERIS LEASING S.A.	95,0000 5,0000	BANCO SUDAMERIS INV. SUDAMERIS CHILE LTDA.	Presidente: Alberto Cordero Di M. Gerente General: Roberto Urzúa L.	23.06.93

SOCIEDADES DE LEASING INMOBILIARIAS	PROPIEDAD %	ACCIONISTAS	DIRECTIVOS	FECHA DE AUTORIZACION
BANDESARROLLO SOC. DE LEASING INMOBILIARIO S.A.	99,6400 0,3600	BANCO DEL DESARROLLO BANDESARROLLO ASES. FINANCIERAS S.A.	Presidente: Maximiliano Poblete A. Gerente General: Arnaldo Vera C.	21.01.97
BHIF SOCIEDAD DE LEASING INMOBILIARIO S.A.	97,2300 0,2700 2,5000	BBV BANCO BHIF HABITACOOP LIMITADA CONAVICOOP	Presidente: Carlos Senent S. Gerente General: Germán González C.	02.10.96

EMPRESAS DE ASESORIAS FINANCIERAS	PROPIEDAD %	ACCIONISTAS	DIRECTIVOS	FECHA DE AUTORIZACION
ASESORIAS FINANCIERAS SUD AMERICANO S.A.	99,0000 1,0000	BANCO SUD AMERICANO SUD AMERICANO CORRED. DE BOLSA S.A.	Presidente: Joaquín Lagos G. Gerente General: Cristián Silva B.	02.09.92
ASESORIAS SECURITY S.A.	95,0000 5,0000	BANCO SECURITY ASESORIA E INVERSIONES DELFOS LTDA.	Presidente: Ramón Eluchans O. Gerente General: Claudio Izzo B.	12.08.93
BANCHILE ASESORIA FINANCIERA S.A.	99,0000 1,0000	BANCO DE CHILE BANCHILE CORREDORES DE BOLSA S.A.	Presidente: Segismundo Schulín-Z. Gerente General: Julio Acevedo A.	28.09.88
BANDESARROLLO MICROEMPRESAS A. F. DE INTERES SOCIAL S.A.	99,0000 1,0000	BANCO DEL DESARROLLO BANDESARROLLO S.A. ASESORIA FINANCIERA	Presidente: Mauricio Rojas M. Gerente General: Alvaro Retamales C.	22.04.94
BANDESARROLLO S.A. ASESORIA FINANCIERA	99,0000 1,0000	BANCO DEL DESARROLLO FUNDACION PARA EL DESARROLLO	Presidente: Sergio Molina S. Gerente General: Vasco Undurraga G.	15.03.89
BANEDWARDS S.A. ASESORIA FINANCIERA	99,9000 0,1000	BANCO DE A. EDWARDS PROMARKET	Presidente: Gonzalo Menéndez D. Gerente General: Luis A. Ossa C.	24.11.89
BANESTADO MICROEMPRESAS S.A. ASESORIAS FINANCIERAS	99,9000 0,1000	BANCO DEL ESTADO DE CHILE BANESTADO CORREDORES DE BOLSA S.A.	Presidente: Alberto Chacón O. Grte. General: Jaime Pizarro T.	01.07.96
BCI S.A. ASESORIA FINANCIERA	99,0000 1,0000	BANCO DE CREDITO E INVERSIONES BCI CORREDORES DE BOLSA S.A.	Presidente: Alberto López-H. Gerente General: Benjamín Vargas A.	23.09.92
BHIF ASESORIAS Y SERVICIOS FINANCIEROS S.A.	98,6020 1,3980	BBV BANCO BHIF INVERSIONES Y CAPITALIZACIONES S.A.	Presidente: Carlos Senent S. Gerente General: Jorge Caballero M.	18.11.87
BICE CHILECONSULT ASESORIAS FINANCIERAS S.A.	99,9000 0,1000	BANCO BICE CIA. DE INV. BICECHILECONSULT S.A.	Presidente: Andrés Echeverría S. Gerente General: Jaime Milic B.	16.03.98
CORP ASESORIAS FINANCIERAS S.A.	99,9900 0,0100	CORP BANCA S.A. CORP CORREDORES DE BOLSA S.A.	Presidente: Christian Schiessler G. Grte. General: Pedro Silva Y.	09.01.92
INTERNACIONAL ASESORIA FINANCIERA S.A.	99,9000 0,0500 0,0500	BANCO INTERNACIONAL JOSE FCO. ZENTENO LAGOS EDISON IBARRA RETAMAL	Presidente: Sergio Furman S. Grte.General: Carlos Rivas K.	07.11.95
SANTIAGO ASESORIAS FINANCIERAS LTDA.	99,8000 0,1100 0,0900	BANCO SANTIAGO SANTIAGO S.A. CORREDORES DE BOLSA SANTIAGO LEASING S.A.	Gerente General: Pedro Barriga D.	10.03.88

ADMINISTRADORAS DE FONDOS MUTUOS	PROPIEDAD %	ACCIONISTAS	DIRECTIVOS	FECHA DE AUTORIZACION
ADMINISTRADORA BANCHILE DE FONDOS MUTUOS S.A.	99,9900 0,0100	BANCO DE CHILE RICARDO DELL'ORTO B.	Presidente: Alfredo Moreno Ch. Gerente General: Andrés Lagos V.	16.05.88
ADMINISTRADORA DE FONDOS MUTUOS SECURITY S.A.	99,9900 0,0100	BANCO SECURITY CLEMENTE SILVA S.	Presidente: Oscar Brahm G. Gerente General: Alfredo Reyes V.	03.04.92
ADMINISTRADORA DE FONDOS MUTUOS SUD AMERICANO S.A.	99,0000 1,0000	BANCO SUD AMERICANO SUD AMERICANO CORR. DE BOLSA S.A.	Presidente: Sergio Markmann D. Gerente General: Ivonne Merino S.	24.01.92
BANEDWARDS S.A. ADMINISTRADORA DE FONDOS MUTUOS	99,0000 1,0000	BANCO DE A. EDWARDS INVERSIONES INTEROVER S.A.	Presidente: Jacob Ergas E. Gerente General: Juan Julio A.	14.09.92
BCI ADMINISTRADORA DE FONDOS MUTUOS S.A.	99,0000 1,0000	BANCO DE CREDITO E INVERSIONES EMPRESAS JUAN YARUR S.A.C.	Presidente: Mario Gómez D. Gerente General: Jorge Farah T.	23.12.87
BHIF ADMINISTRADORA DE FONDOS MUTUOS S.A.	99,9000 0,1000	BBV BANCO BHIF BHIF AS. Y SERVICIOS FINANCIEROS S.A.	Presidente: Carlos Senent S. Gerente General: Hernán Martínez R.	23.01.97
BICE-DREYFUS ADMINISTRADORA DE FONDOS MUTUOS S.A.	51,0000 49,0000	BANCO BICE MELLON CHILE HOLDING S.A.	Presidente: Claudio Baldovino O. Gerente General: José Balmaceda M.	04.08.87
CORP ADMINISTRADORA DE FONDOS MUTUOS S.A.	99,0000 1,0000	CORP BANCA CORP ASESORIAS FINANCIERAS S.A.	Presidente: Jorge Selume Z. Gerente General: Carlos Camposano G.	02.08.96
SANTANDER S.A. ADMINISTRADORA DE FONDOS MUTUOS	99,9600 0,0400	BANCO SANTANDER-CHILE INV. SANTANDER S.A.	Presidente: Andres Roccatagliata O. Gerente General: Carlos Volante N.	04.06.92
SANTIAGO S.A. ADMINISTRADORA DE FONDOS MUTUOS	99,9600 0,0400	BANCO SANTIAGO SANTIAGO LEASING S.A.	Presidente: Mario Pérez C. Gerente General: Juan Silva D.	11.12.92

ADMINISTRADORAS DE FONDOS DE INVERSION	PROPIEDAD %	ACCIONISTAS	DIRECTIVOS	FECHA DE AUTORIZACION
BANDESARROLLO AUSTRAL ADM. DE FONDOS DE INVERSION S.A.	55,5000 44,5000	BANCO DEL DESARROLLO AUSTRAL S.A. INVERSIONES	Presidente: Hernán Somerville S. Gerente General: Alejandro Jara W.	07.07.97
BANEDWARDS ADMINISTRADORA DE FONDOS DE INVERSION S.A.	99,5100 0,4900	BANCO DE A. EDWARDS BANEDWARDS S.A. ASESORIA FINANCIERA	Presidente: Jacob Ergas E. Gerente General: Marcos Echeñique C.	30.10.96
BHIF ADMINISTRADORA DE FONDOS DE INVERSION S.A.	99,9000 0,1000	BBV BANCO BHIF BHIF AS. Y SERV. FINANCIEROS S.A.	Presidente: Carlos Senent S. Gerente General: Luis Santana O.	31.08.95
SANTIAGO S.A. ADMINISTRADORA DE FONDOS DE INVERSION	99,9900 0,0100	BANCO SANTIAGO SANTIAGO LEASING S.A.	Presidente: Mario Pérez C. Gerente General: Marcelo Sagredo A.	25.01.91

ADMINISTRADORAS DE FONDOS PARA LA VIVIENDA	PROPIEDAD %	ACCIONISTAS	DIRECTIVOS	FECHA DE AUTORIZACION
BANDESARROLLO ADM. DE FONDOS PARA LA VIVIENDA S.A.	99,0000 1,0000	BANCO DEL DESARROLLO BANDESARROLLO S.A. A. F.	Presidente: Andrés Joannon M. Gerente General: Favio A. Valdivieso R.	25.07.96
BANESTADO S.A. ADM. DE FONDOS PARA LA VIVIENDA	99,9900 0,0100	BANCO DEL ESTADO DE CHILE BANESTADO S.A. CORREDORES DE BOLSA	Presidente: Jorge Peña B. Gerente General: Juan Norris E.	28.01.97
BHIF ADM. DE FONDOS PARA LA VIVIENDA S.A.	99,9000 0,1000	BANCO BHIF BHIF ASES. Y SERV. FINANCIEROS	Presidente: Carlos Senent S. Gerente General: Roberto Molina O.	31.01.96

AGENTES DE VALORES	PROPIEDAD %	ACCIONISTAS	DIRECTIVOS	FECHA DE AUTORIZACION
O'HIGGINS AGENTE DE VALORES LTDA.	95,0000 5,0000	BANCO SANTIAGO AGRICOLA EL PEÑON S.A.	Gerente General:	18.08.87
SANTANDER S.A. AGENTE DE VALORES	99,0400 0,9600	BANCO SANTANDER-CHILE SANTANDER CHILE HOLDING SA.	Presidente: Oscar Von Chrismar C. Gerente General: Fred Meller S.	25.09.91
SUDAMERIS AGENCIA DE VALORES S.A.	95,0000 5,0000	BANCO SUDAMERIS INVERSIONES SUDAMERIS CHILE LTDA.	Presidente: Alberto Cordero Di M. Gerente General: Belisario A. Flores F.	12.12.88

CORREDORES DE BOLSA	PROPIEDAD %	ACCIONISTAS	DIRECTIVOS	FECHA DE AUTORIZACION
ABN AMRO BANK (Chile) CORREDORES DE BOLSA LTDA.	99,9900 0,0100	ABN AMRO BANK (Chile) ABN AMRO INVERSIONES (Chile) S.A.	Gerente General:	26.05.95
BANCHILE CORREDORES DE BOLSA S.A.	99,9800 0,0200	BANCO DE CHILE RICARDO DELL'ORTO B.	Presidente: Segismundo Schulín-Z. Gerente General: Eduardo Kirberg B.	06.12.89
BANEDWARDS S.A. CORREDORES DE BOLSA	99,1600 0,8400	BANCO DE A. EDWARDS BANEDWARDS S.A. ASES. FINANCIERA	Presidente: Víctor Larraguibel H. Gerente General: Andrés Valenzuela del V.	21.07.88
BANESTADO S.A. CORREDORES DE BOLSA	99,9900 0,0100	BANCO DEL ESTADO DE CHILE SOC. DE INV. PREV. S.A.	Presidente: Antonio Bertrand H. Gerente General: Humberto Donoso B.	24.04.89
BCI CORREDORES DE BOLSA S.A.	99,0000 1,0000	BANCO DE CREDITO E INVERSIONES EMPRESAS JUAN YARUR S.A.C.	Presidente: Alberto López-H. Gerente General: Rodrigo Amezaga C.	16.07.87
BHIF CORREDORES DE BOLSA S.A.	99,6000 0,4000	BBV BANCO BHIF BHIF ASES. Y SERVICIOS FINANCIEROS S.A.	Presidente: Carlos Area U. Gerente General: Frank Leighton C.	16.04.93
BICE CORREDORES DE BOLSA S.A.	99,9900 0,0100	BANCO BICE BICECORP S.A.	Presidente: Cristián Eyzaguirre J. Gerente General: Jorge Pérez L.	04.08.87
CORP. CORREDORES DE BOLSA S.A.	99,9900 0,0100	CORP BANCA CORP ASESORIAS FINANCIERAS.	Presidente: Agustín García-Huidobro Gerente General: Pedro Silva Y.	02.11.94
SANTIAGO CORREDORES DE BOLSA LTDA.	99,1990 0,7990 0,0020	BANCO SANTIAGO SANTIAGO LEASING S.A. SANTIAGO S.A. SERV. Y AS. FINANCIERAS	Gerente General: Roberto de la Carrera P.	08.10.87
SUD AMERICANO CORREDORES DE BOLSA S.A.	99,8200 0,1800	BANCO SUD AMERICANO INVERSIONES NOVA SCOTIA LTDA.	Presidente: Joaquín Lagos G. Gerente General: Cristián Silva B.	25.10.89
VALORES SECURITY S.A. CORREDORES DE BOLSA	99,9000 0,1000	BANCO SECURITY S.A. SECURITY LEASING S.A.	Presidente: Ramón Eluchans O. Gerente General: Nicolás Ugarte B.	26.08.91

CORREDORES DE SEGUROS	PROPIEDAD %	ACCIONISTAS	DIRECTIVOS	FECHA DE AUTORIZACION
BANCHILE CORR. DE SEG. LTDA.	99,9900 0,0100	BANCO DE CHILE BANCHILE ASESORIA FINANCIERA S.A.	Gerente General: Eduardo Alert O.	08.07.98
BANEDWARDS CORR. DE SEG. LTDA.	99,0000 1,0000	BANCO EDWARDS BANED. S.A. A.F.	Gerente General: José Undurraga C.	02.06.98
BANESTADO CORR. DE SEG. LTDA.	99,9000 0,1000	BANCO DEL ESTADO DE CHILE BANESTADO MICROEMP. A.F.	Gerente General: Fernando Silva S.	22.09.99
BANKBOSTON CORR. DE SEG. LTDA.	99,9000 0,1000	BANKBOSTON NATIONAL ASSOCIATION THE EAGLE CORPORATION	Gerente General: Jorge Stoltze B.	07.04.99
BCI CORR. DE SEG. S.A.	51,0000 49,0000	BANCO DE CREDITO E INVERSIONES AXA INV. CHILE LTDA.	Presidente: José Cox P. Gerente General: Boris Devcic A.	14.08.98
BICE CORR. DE SEG. LTDA.	99,9000 0,1000	BANCO BICE CIA. DE INV. BICE CHILECONSULT S.A.	Gerente General: Gonzalo Correa C.	20.07.99
BHIF CORR. TEC. DE SEG. LTDA.	80,0000 13,3000 5,1775 1,5225	BANCO BHIF INV. Y CAP. S.A. INV. Y RENT. SPRINGHILL S.A. C Y M CONSULTORES LTDA.	Gerente General: Raúl Ossandón G.	24.08.98
CITIBANK CORR. DE SEG. LTDA.	99,9000 0,1000	CITIBANK N.A. CITINVESTMENT CHILE LIMITED	Gerente General: Roberto Vergara K.	29.01.99
CODESUR CORR. DE SEG. LTDA.	95,0000 5,0000	FINANCIERA CONOSUR EMPRESAS CONOSUR S.A.	Gerente General: Pedro Budinich C.	16.11.98
CORP CORR. DE SEG. S.A.	99,9900 0,0100	CORPBANCA CORP ASESORIAS FINANCIERAS S.A.	Presidente: Maritza Saieh B. Gerente General: Pedro Iñiguez G.	30.09.98
CORR. DE SEGUROS SANTANDER LTDA.	99,9900 0,0100	BANCO SANTANDER-CHILE SOINCE S.A.	Gerente General:	26.06.98
SANTIAGO CORR. DE SEG. LTDA.	99,9000 0,1000	BANCO SANTIAGO SANTIAGO LEASING S.A.	Gerente General: Javier Arriagada D.	10.07.98
SUD. AMERICANO CORR. DE SEG. LTDA.	99,9000 0,1000	BANCO SUDAMERICANO SUD. AMERICANO CORR. DE BOLSA	Gerente General: Andrés Rodríguez L.	02.11.98

SOCIEDADES DE COBRANZA	PROPIEDAD %	ACCIONISTAS	DIRECTIVOS	FECHA DE AUTORIZACION
CIA. DE NORMALIZACION DE CREDITOS NORMALIZA S.A.	99,0000 1,0000	BANCO BCI BCI CORREDOR DE BOLSA S.A.	Presidente: José Isla V. Gerente General: Galo Bertrán R.	26.06.98
COBRANZAS Y RECAUDACIONES LTDA.	99,9000 0,1000	BANCO SANTIAGO SANTIAGO LEASING S.A.	Gerente General: Francisco Ugarte S.	17.05.99

SOCIEDADES DE FACTORING	PROPIEDAD %	ACCIONISTAS	DIRECTIVOS	FECHA DE AUTORIZACION
BANCHILE FACTORING S.A.	99,9990 0,0010	BANCO DE CHILE BANCHILE ASESORIA FINANCIERA S.A..	Presidente: Segismundo Schulin Z. Gerente General: Jorge Cuevas C.	23.10.98
BANEDWARDS FACTORING S.A.	99,0000 1,0000	BANCO DE A. EDWARDS BANEDWARDS ASESORIA FINANCIERA S.A..	Presidente: Rodrigo Manubens M. Gerente General: Jorge González M.	28.01.00
BCI FACTORING LTDA.	99,9700 0,0300	BANCO BCI BCI CORREDOR DE BOLSA S.A.	Presidente: Lionel Olavarria L. Gerente General: Germán Acevedo C.	24.03.99
SANTIAGO FACTORING LTDA.	99,9000 0,1000	BANCO SANTIAGO SANTIAGO LEASING S.A.	Gerente General: Horacio Ríos D.	14.01.99
SUD AMERICANO FACTORING S.A.	99,9900 0,0100	BANCO SUD AMERICANO SUD AMERICANO CORR. DE BOLSA S.A.	Presidente: Jorge Valenzuela C. Gerente General: Andrés Rojas C.	18.12.98

SOCIEDADES SECURITIZADORAS	PROPIEDAD %	ACCIONISTAS	DIRECTIVOS	FECHA DE AUTORIZACION
SANTANDER S.A. SOCIEDAD SECURITIZADORA	99,6400 0,3600	BANCO SANTANDER CHILE S.A. SANTANDER INVERSIONES S.A.	Presidente: Raimundo Monge Z. Gerente General: Roberto Zaldivar P.	11.08.98

II. SOCIEDADES DE APOYO AL GIRO

REDES DE TRANSFERENCIAS ELECTRONICAS DE FONDOS	PROPIEDAD %	ACCIONISTAS	DIRECTIVOS	FECHA DE AUTORIZACION
GLOBALNET COMUNICACIONES FINANCIERAS S.A.	63,1579	BANCO DEL ESTADO	Presidente: Rodrigo Collado L. Gerente General: Mario Charlin D.	10.12.93
	5,2632	BANK OF AMERICA		
	2,6316	AMERICAN EXPRESS		
	2,6316	BANCO DE LA NAC. ARGENTINA		
	2,6316	BANCO DO BRASIL		
	2,6316	BANCO DO ESTADO DE SAO PAULO		
	2,6316	BANCO EXTERIOR CHILE		
	2,6316	BANCO SANTIAGO		
	2,6316	BANCO REAL		
	2,6316	BANCO SUDAMERIS		
	2,6316	DRESDNER BANQUE NATIONALE DE PARIS		
	2,6316	FINANCIERA CONOSUR		
	2,6316	HSBC BANK USA		
2,6316	THE BANK OF TOKYO			
REDBANC S.A.	18,2159	BANCO SANTANDER	Presidente: Nicolás Dibán S. Gerente General: René Peralta G.	30.05.88
	15,2136	BANCO SANTIAGO		
	12,7108	BANCO DE A. EDWARDS		
	12,7108	BANCO DE CHILE		
	12,7108	BANCO DE CREDITO E INVERSIONES		
	12,7108	BANCO SUD AMERICANO		
	12,7123	CITIBANK		
	2,5012	CORP BANCA		
	0,4996	BANCO INTERNACIONAL		
	0,0032	BANCO BHIF		
	0,0016	ABN AMRO BANK (Chile)		
	0,0016	BANCO BICE		
	0,0016	BANCO DE BOSTON		
	0,0016	BANCO DEL DESARROLLO		
	0,0016	BANCO SECURITY		
0,0016	THE CHASE MANHATTAN BANK N.A.			
SOCIEDAD INTERBANCARIA DE DEPOSITOS DE VALORES S.A.	15,1079	BANCO SANTANDER	Presidente: Arturo Concha U. Gerente General: Alejandro Alarcón P.	21.01.93
	14,0459	BANCO SANTIAGO		
	12,3829	BANCO DE CHILE		
	9,2124	CITIBANK		
	6,7513	BANCO BHIF		
	6,2553	BANCO SUDAMERICANO		
	6,1236	BANCO DE CREDITO E INVERSIONES		
	5,4400	BANCO DE BOSTON		
	4,6916	BANCO DE A. EDWARDS		
	3,9096	CORP BANCA		
	3,5971	BANCO SECURITY		
	2,8777	BANCO BICE		
	1,5639	BANCO DEL DESARROLLO		
	1,4389	BANCO INTERNACIONAL		
	1,4389	BANCO FALABELLA		
	1,2908	THE CHASE MANHATTAN BANK		
	0,9681	BANK OF AMERICA		
0,9681	HSBC BANK USA			
0,6454	ABN AMRO BANK (Chile)			
0,6454	FINANCIERA CONOSUR			
0,6454	BANCO SUDAMERIS			

EMISORES U OPERADORES DE TARJETAS DE CREDITO	PROPIEDAD %	ACCIONISTAS	DIRECTIVOS	FECHA DE AUTORIZACION
NEXUS S.A.	12,9030 12,9030 12,9030 12,9030 12,9030 12,9030 9,6770	BANCO DE CREDITO E INVERSIONES BANCO DE CHILE BANCO EDWARDS BANCO SUDAMERICANO CORP BANCA BANCO DEL ESTADO BANCO SANTIAGO BANCO BHIF	Presidente: Mario Gaete H. Gerente General: Carlos Jhonson L.	23.12.96
TRANSBANK S.A.	18,3631 14,3514 8,7188 8,7188 8,7188 8,7188 8,7188 8,7188 8,7188 6,2538 0,0001 0,0001 0,0000 0,0000 0,0000 0,0000 0,0000 0,0000 0,0000 0,0000	BANCO SANTANDER - CHILE BANCO SANTIAGO BANCO DE A. EDWARDS BANCO DE CHILE BANCO DE CREDITO E INVERSIONES CORP BANCA BANCO DEL ESTADO BANCO SUD AMERICANO CITIBANK BANCO BHIF FINANCIERA CONOSUR TARJETAS DE CHILE THE CHASE MANHATTAN BANK BANCO SECURITY BANCO FALABELLA ABN AMRO BANK (Chile) BANCO BICE BANCO DE BOSTON BANCO DEL DESARROLLO BANCO INTERNACIONAL	Presidente: Miguel Leonvendagar V. Gerente General: Felipe Brahm G.	21.04.89

SOCIEDADES RECAUDADORAS DE PAGO DE SERVICIOS	PROPIEDAD %	ACCIONISTAS	DIRECTIVOS	FECHA DE AUTORIZACION
SOCIEDAD DE RECAUDACION Y PAGOS DE SERVICIOS LIMITADA	50,0000 50,0000	BANCO DE CHILE BANCO DE CREDITO E INVERSIONES	Gerente General: Oscar Alvarez M.	29.12.89

SOCIEDADES PREEVALUADORAS	PROPIEDAD %	ACCIONISTAS	DIRECTIVOS	FECHA DE AUTORIZACION
ANALISIS Y SERVICIOS S.A.	99,0000 1,0000	BANCO DE CREDITO E INVERSIONES BCI CORRED. DE BOLSA S.A.	Presidente: Abraham Romero P. Gerente General: Myriam Chiffelle K.	09.12.98

SOCIEDADES DE SERVICIOS DE PERSONAL	PROPIEDAD %	ACCIONISTAS	DIRECTIVOS	FECHA DE AUTORIZACION
BCI SERVICIOS DE PERSONAL S.A.	99,9000 0,1000	BANCO DE CREDITO E INVERSIONES BCI CORRED. DE BOLSA S.A.	Presidente: Patricio Silva P. Gerente General: Antonio Castañón F.	26.08.99

SOCIEDADES DE COMPENSACION AUTOMATICA	PROPIEDAD %	ACCIONISTAS	DIRECTIVOS	FECHA DE AUTORIZACION
CENTRO DE COMPENSACION AUTOMATIZADO S.A.	33,3300 33,3300 33,3300	BANCO DE CHILE BANCO DE CREDITO E INVERSIONES BANCO SANTIAGO	Presidente: Pedro Robles E. Gerente General: Patricio Parodi M.	14.05.99

NUMERO DE EMPLEADOS DE FILIALES BANCARIAS Y SOCIEDADES DE APOYO

TIPO DE SOCIEDAD	DICIEMBRE 1999		JUNIO 2000	
	Sucursales	Empleados	Sucursales	Empleados
Administradoras de Fdos. de Inversión		17		16
Administradoras de Fdos. Mutuos		683		660
Administradoras de Fdos. para la Vivienda		16		19
Agentes de Valores		16		15
Asesorías Financieras		367		389
Compañías de Leasing		330		313
Corredores de Bolsa		721		723
Corredoras de Seguros		338		314
Empresas de Apoyo		1.730		1.887
Soc. de Leasing Inmobiliario		23		22
Soc. de Cobranza		371		312
Securitizadoras		4		4
Factoring		194		201
TOTAL		4.810		4.875

NUMERO DE EMPLEADOS Y SUCURSALES DE EMPRESAS DE LEASING FILIALES BANCARIAS

COMPAÑIA DE LEASING	DICIEMBRE 1999		JUNIO 2000	
	Sucursales	Empleados	Sucursales	Empleados
Bandesarrollo Leasing S.A.	–	30	–	29
Banedwards Sogeleasing S.A.	6	47	6	48
Santiago Leasing S.A.	10	216	10	200
Leasing Security S.A.	–	30	–	29
Sudameris Leasing S.A.	1	7	1	7
TOTAL	17	330	17	313

EMISIONES DE BONOS VIGENTES DE LAS COMPAÑIAS DE LEASING. JUNIO 2000

Sociedad Emisora	Número de serie	Serie	Fecha de emisión	Monto por serie	Plazo de emisión	Tasa interés anual %	Clasificación (1)	Firma Clasificadora de riesgo
Banedwards Sogeleasing S.A.	2ª emisión	AC	10.11.92	200.000	8 años	7,0	AA / AA-	Fich-ibca / Duff & Phelpst
	3ª emisión	AD	13.07.93	300.000	8 años	7,0	AA / AA-	Fich-ibca / Duff & Phelpst
	4ª emisión	AE	29.08.94	200.000	12 años	6,0	AA / AA-	Fich-ibca / Duff & Phelpst
		AF	U.F.	400.000	8 años	6,0	AA / AA-	Fich-ibca / Duff & Phelpst
	5ª emisión	AG	28.09.95	300.000	12 años	5,5	AA / AA-	Fich-ibca / Duff & Phelpst
		AH	U.F.	300.000	8 años	5,5	AA / AA-	Fich-ibca / Duff & Phelpst
	6ª emisión	BA	17.10.97	100.000	15 años	6,5	AA / AA-	Fich-ibca / Duff & Phelpst
		BB	U.F.	300.000	12 años	6,5	AA / AA-	Fich-ibca / Duff & Phelpst
Bandesarrollo Leasing S.A.	1ª emisión	BC	U.F.	300.000	8 años	6,5	AA / AA-	Fich-ibca / Duff & Phelpst
		BD	U.F.	300.000	5 años	6,5	AA / AA-	Fich-ibca / Duff & Phelpst
	2ª emisión	A	10.10.96	250.000	6 años	6,5	A-/A-	Fich-ibca / Feller-Rate
		B	13.10.97	300.000	8 años	6,5	A-/A-	Fich-ibca / Feller-Rate
	3ª emisión	C	17.07.98	300.000	10 años	6,5	A-/A-	Fich-ibca / Feller-Rate

Santiago Leasing S.A.	4ª emisión*	H	30.06.95	U.F.	300.000	15 años	5,5	AA / AA+	Feller-Rate / Fitch Ibca
	3ª emisión	SCA	10.07.92	U.F.	500.000	8 años	6,0	AA / AA+	Feller-Rate / Fitch Ibca
	5ª emisión	SEB	03.11.94	U.F.	700.000	8 años	6,0	AA / AA+	Feller-Rate / Fitch Ibca
		SEC		U.F.	400.000	12 años	6,0	AA / AA+	Feller-Rate / Fitch Ibca
	6ª emisión	SFA	24.10.96	U.F.	1.000.000	15 años	5,5	AA / AA+	Feller-Rate / Fitch Ibca
		SFB		U.F.	2.000.000	15 años	5,5	AA / AA+	Feller-Rate / Fitch Ibca
	7ª emisión	SGA	15.02.99	U.F.	800.000	5 años	6,0	AA / AA+	Feller-Rate / Fitch Ibca
		SGB		U.F.	1.200.000	8 años	6,0	AA / AA+	Feller-Rate / Fitch Ibca
		SGC		U.F.	2.000.000	20 años	5,5	AA / AA+	Feller-Rate / Fitch Ibca
Leasing Security S.A.	1ª emisión	BSECL-SL3	07.02.94	U.F.	250.000	8 años	6,5	AA- / AA-	Feller-Rate / Duff & Phepst
	2ª emisión	BSECL-SL4	13.08.96	U.F.	100.000	8 años	6,5	AA- / AA-	Feller-Rate / Duff & Phepst
		BSECL-SL5		U.F.	150.000	10 años	6,5	AA- / AA-	Feller-Rate / Duff & Phepst
		BSECL-SL6		U.F.	250.000	12 años	6,5	AA- / AA-	Feller-Rate / Duff & Phepst
	3ª emisión	BSECL-SL7	21.01.98	U.F.	250.000	6 años	6,5	AA- / AA-	Feller-Rate / Duff & Phepst
		BSECL-SL8		U.F.	250.000	10 años	6,5	AA- / AA-	Feller-Rate / Duff & Phepst
		BSECL-SL9		U.F.	250.000	12 años	6,5	AA- / AA-	Feller-Rate / Duff & Phepst
		BSECL-SL10		U.F.	250.000	20 años	6,5	AA- / AA-	Feller-Rate / Duff & Phepst

* Corresponde a series emitidas por O'Higgins Leasing S.A., entidad que se fusionó con Santiago Leasing, durante el primer trimestre de 1997.
(1) Clasificación actual de bonos.

EVOLUCION INDICADORES DE ACTIVIDAD EMPRESAS FILIALES BANCARIAS Y SOCIEDADES DE APOYO AL GIRO

NUMERO DE INSTITUCIONES

		Adm. de Fondos Inversión	Adm. de Fondos Mutuos	Agentes de Valores	Asesorías Financieras	Compañías de Leasing	Corredoras de Bolsa	Adm. de Fondos Vivienda
1994	Diciembre	1	10	4	11	14	14	–
1995	Diciembre	2	10	4	11	14	14	–
1996	Diciembre	4	10	4	13	13	12	2
1997	Diciembre	5	10	3	12	12	13	2
1998	Diciembre	4	10	3	13	11	13	3
1999	Diciembre	4	10	3	13	5	12	3
2000	Junio	4	10	3	13	5	11	3

ACTIVOS TOTALES (en millones de pesos de cada año)

		Adm. de Fondos Inversión	Adm. de Fondos Mutuos	Agentes de Valores	Asesorías Financieras	Compañías de Leasing	Corredoras de Bolsa	Adm. de Fondos Vivienda
1994	Diciembre	507	15.810	124.499	3.157	576.665	320.244	–
1995	Diciembre	927	22.771	160.091	3.329	733.279	433.353	–
1996	Diciembre	2.231	26.447	259.075	4.903	845.373	263.854	365
1997	Diciembre	2.783	31.213	287.297	5.781	1.002.099	460.477	388
1998	Diciembre	2.321	27.403	284.722	4.616	889.613	515.312	769
1999	Diciembre	2.410	32.469	560.651	5.108	384.606	508.272	871
2000	Junio	2.520	35.883	555.129	4.359	390.758	760.943	957

PATRIMONIO (en millones de pesos de cada año)

		Adm. de Fondos Inversión	Adm. de Fondos Mutuos	Agentes de Valores	Asesorías Financieras	Compañías de Leasing	Corredoras de Bolsa	Adm. de Fondos Vivienda
1994	Diciembre	496	14.332	10.655	2.238	72.351	25.674	–
1995	Diciembre	900	20.200	12.008	2.492	93.444	32.726	–
1996	Diciembre	2.131	23.751	17.720	4.064	110.331	27.834	349
1997	Diciembre	2.709	28.519	20.951	5.109	135.998	38.759	374
1998	Diciembre	2.229	25.449	30.935	3.802	130.332	47.916	736
1999	Diciembre	2.340	29.091	41.676	4.223	50.058	54.432	833
2000	Junio	2.468	31.308	45.779	3.756	54.885	57.489	910

UTILIDAD (en millones de pesos de cada año)

		Adm. de Fondos Inversión	Adm. de Fondos Mutuos	Agentes de Valores	Asesorías Financieras	Compañías de Leasing	Corredoras de Bolsa	Adm. de Fondos Vivienda
1994	Diciembre	18	2.810	1.785	1.157	13.757	5.433	–
1995	Diciembre	52	6.097	1.543	1.345	16.249	7.652	–
1996	Diciembre	80	5.403	2.777	2.002	18.594	1.079	(82)
1997	Diciembre	47	6.055	2.511	1.512	21.865	4.223	(288)
1998	Diciembre	110	2.997	3.175	1.326	14.557	2.077	(10)
1999	Diciembre	197	7.123	10.020	1.959	7.992	13.602	78
2000	Junio	71	6.248	3.102	436	4.413	5.815	56

Soc. Leasing Inmobiliaria	Soc. de Cobranza	Soc. Corredoras de Seguros	Sociedades Securitizadoras	Sociedades de Factoring	Total Filiales	Total Soc. de Apoyo al Giro
-	-	-	-	-	54	6
-	-	-	-	-	55	6
1	-	-	-	-	59	6
2	-	-	-	-	59	6
2	1	9	1	1	71	5
2	2	10	1	4	69	9
2	2	11	1	5	70	9

Soc. Leasing Inmobiliaria	Soc. de Cobranza	Soc. Corredoras de Seguros	Sociedades Securitizadoras	Sociedades de Factoring	Total Filiales	Total Soc. de Apoyo al Giro
-	-	-	-	-	1.040.882	59.967
-	-	-	-	-	1.353.750	77.411
799	-	-	-	-	1.403.047	87.174
2.320	-	-	-	-	1.792.362	97.966
5.604	501	3.720	579	9.615	1.744.780	91.254
11.218	1.390	7.327	3.401	55.545	1.573.274	115.636
6.535	1.164	9.723	3.369	57.932	1.829.276	98.878

Soc. Leasing Inmobiliaria	Soc. de Cobranza	Soc. Corredoras de Seguros	Sociedades Securitizadoras	Sociedades de Factoring	Total Filiales	Total Soc. de Apoyo al Giro
-	-	-	-	-	125.746	11.016
-	-	-	-	-	161.770	10.710
792	-	-	-	-	186.972	10.311
1.098	-	-	-	-	233.520	9.563
629	330	2.091	293	1.237	245.983	9.179
1.678	617	5.254	579	7.318	198.105	11.007
2.853	518	7.924	987	8.842	217.722	11.168

Soc. Leasing Inmobiliaria	Soc. de Cobranza	Soc. Corredoras de Seguros	Sociedades Securitizadoras	Sociedades de Factoring	Total Filiales	Total Soc. de Apoyo al Giro
-	-	-	-	-	24.960	1.349
-	-	-	-	-	32.938	94
-	-	-	-	-	29.853	(38)
(301)	-	-	-	-	35.624	367
(515)	279	1.524	(168)	140	25.493	38
186	449	3.480	279	1.202	46.571	(165)
747	367	2.914	393	418	24.985	(365)

EVOLUCION INDICADORES DE ACTIVIDAD. OPERACIONES DE LEASING

VOLUMEN DE CONTRATOS (en millones de pesos de cada año)

		BBV Banco Bhif	Bandesarrollo Leasing	Banedwards (*)	BankBoston N.A.	Banosorno	Bice	Citibank N.A.	Corpanca	De Chile
1994	Diciembre	17.870	5.286	34.060	–	23.928	15.854	–	13.087	160.496
1995	Diciembre	29.570	13.296	39.920	–	30.485	23.119	–	19.035	188.813
1996	Diciembre	36.521	20.077	47.198	–	–	28.605	–	17.268	206.824
1997	Diciembre	42.348	23.155	57.452	–	–	34.228	–	21.689	227.870
1998	Diciembre	48.303	25.560	59.315	–	–	33.481	–	30.261	225.151
1999	Diciembre	48.479	26.743	51.742	–	–	34.182	615	49.426	180.787
2000	Junio	48.457	27.662	48.191	901	–	39.573	1.761	71.956	167.764

PATRIMONIO (en millones de pesos de cada año)

		BBV Banco Bhif	Bandesarrollo Leasing	Banedwards (*)	BankBoston N.A.	Banosorno	Bice	Citibank N.A.	Corpanca	De Chile
1994	Diciembre	2.327	615	4.049	–	3.612	2.813	–	1.817	22.198
1995	Diciembre	3.397	1.599	4.578	–	5.124	3.965	–	2.097	27.635
1996	Diciembre	4.435	2.481	5.794	–	–	5.050	–	2.236	31.593
1997	Diciembre	5.921	3.117	6.401	–	–	5.419	–	4.605	34.331
1998	Diciembre	5.947	3.764	7.817	–	–	6.362	–	4.964	31.920
1999	Diciembre	–	4.367	8.720	–	–	–	–	–	–
2000	Junio	–	4.688	10.289	–	–	–	–	–	–

UTILIDAD (en millones de pesos de cada año)

		BBV Banco Bhif	Bandesarrollo Leasing	Banedwards (*)	BankBoston N.A.	Banosorno	Bice	Citibank N.A.	Corpanca	De Chile
1994	Diciembre	350	68	1.013	–	909	659	–	83	4.341
1995	Diciembre	626	320	1.241	–	1.216	921	–	130	3.616
1996	Diciembre	812	193	1.541	–	–	824	–	0	4.040
1997	Diciembre	1.207	480	1.801	–	–	1.052	–	219	4.925
1998	Diciembre	862	512	1.602	–	–	710	–	161	1.210
1999	Diciembre	–	604	1.186	–	–	–	–	–	–
2000	Junio	–	216	1.359	–	–	–	–	–	–

RENTABILIDAD DEL CAPITAL (porcentajes)

		BBV Banco Bhif	Bandesarrollo Leasing	Banedwards (*)	BankBoston N.A.	Banosorno	Bice	Citibank N.A.	Corpanca	De Chile
1994	Diciembre	0,00	0,00	0,00	–	0,00	0,00	–	0,00	0,00
1995	Diciembre	0,00	0,00	0,00	–	0,00	0,00	–	0,00	0,00
1996	Diciembre	0,00	0,00	0,00	–	–	0,00	–	0,00	0,00
1997	Diciembre	0,00	0,00	0,00	–	–	0,00	–	0,00	0,00
1998	Diciembre	0,00	0,00	0,00	–	–	0,00	–	0,00	0,00
1999	Diciembre	–	0,00	0,00	–	–	–	–	–	–
2000	Junio	–	0,00	0,00	–	–	–	–	–	–

(*) En los últimos períodos la información registrada corresponde a la cartera administrada tanto por el Banco como por la filial de leasing.

De Crédito e Inversiones	Del Estado de Chile	Dresdner BNP	O'Higgins	Santander-Chile	Santiago (*)	Security Leasing	Sud Americano	Sudameris Leasing	Total
33.923	49.864	–	44.057	–	83.689	19.488	15.028	1.484	518.114
52.184	48.380	–	60.793	–	102.068	25.841	24.258	2.407	660.169
70.302	57.030	–	72.666	–	119.569	33.188	32.985	4.514	746.747
83.186	72.207	–	–	–	228.654	39.545	45.855	4.712	880.908
83.731	67.051	–	–	–	235.040	43.640	47.931	6.320	905.789
78.101	53.183	67	–	64.559	223.219	40.983	34.535	6.742	893.370
74.935	46.271	243	–	93.899	232.843	42.040	29.523	7.040	933.059

De Crédito e Inversiones	Del Estado de Chile	Dresdner BNP	O'Higgins	Santander-Chile	Santiago (*)	Security Leasing	Sud Americano	Sudameris Leasing	Total
3.385	6.744	–	5.746	–	12.129	3.896	2.300	720	72.351
4.708	6.513	–	9.003	–	16.629	4.238	3.122	836	93.444
6.871	7.695	–	12.015	–	21.939	4.642	4.626	954	110.331
9.236	8.633	–	–	–	43.474	6.851	7.136	869	135.998
10.305	–	–	–	–	43.631	6.767	7.502	1.349	130.332
–	–	–	–	–	28.536	6.953	–	1.480	50.058
–	–	–	–	–	31.385	6.927	–	1.595	54.885

De Crédito e Inversiones	Del Estado de Chile	Dresdner BNP	O'Higgins	Santander-Chile	Santiago (*)	Security Leasing	Sud Americano	Sudameris Leasing	Total
611	1.157	–	1.170	–	2.337	622	417	20	13.757
1.045	313	–	1.923	–	3.506	682	632	78	16.249
1.852	752	–	2.418	–	4.212	842	1.045	63	18.594
1.931	453	–	–	–	7.381	1.090	1.313	8	21.866
1.702	–	–	–	–	6.503	749	528	14	14.558
–	–	–	–	–	5.313	777	–	111	7.993
–	–	–	–	–	2.163	594	–	79	4.413

De Crédito e Inversiones	Del Estado de Chile	Dresdner BNP	O'Higgins	Santander-Chile	Santiago (*)	Security Leasing	Sud Americano	Sudameris Leasing	Total
0,00	0,00	–	0,00	–	0,00	0,00	0,00	0,00	0,00
0,00	0,00	–	0,00	–	0,00	0,00	0,00	0,00	0,00
0,00	0,00	–	0,00	–	0,00	0,00	0,00	0,00	0,00
0,00	0,00	–	–	–	0,00	0,00	0,00	0,00	0,00
0,00	–	–	–	–	0,00	0,00	0,00	0,00	0,00
–	–	–	–	–	0,00	0,00	–	0,00	0,00
–	–	–	–	–	0,00	0,00	–	0,00	0,00

EVOLUCION DE INDICADORES DE ACTIVIDAD EMPRESAS DE ASESORIAS FINANCIERAS

TOTAL ACTIVO (en millones de pesos de cada año)

	BCI	Banchile S.A.	Bandesarrollo Microemp. S.A.	Bandesarrollo S.A.	Banedwards S.A.	Banestado Microemp.	Bhif S.A.	Bice Chileconsult	Corp S.A.	Internacional	O'Higgins Ltda.	Santiago S.A.	Security S.A.	Sud Americano S.A.	Total
1994 Diciembre	118	325	86	111	973	-	904	-	172	-	127	164	23	154	3.157
1995 Diciembre	170	309	115	212	1.080	-	585	-	197	-	132	211	109	209	3.329
1996 Diciembre	218	255	143	353	1.947	397	169	-	233	52	274	239	290	333	4.903
1997 Diciembre	418	562	301	284	1.924	368	346	-	220	56	-	882	181	233	5.781
1998 Diciembre	167	1.066	242	332	726	437	155	140	320	55	-	548	201	223	4.616
1999 Diciembre	193	88	277	400	456	640	333	1.202	606	74	-	339	239	258	5.109
2000 Junio	209	61	263	391	296	671	338	887	545	21	-	357	175	140	4.360

PATRIMONIO (en millones de pesos de cada año)

	BCI	Banchile S.A.	Bandesarrollo Microemp. S.A.	Bandesarrollo S.A.	Banedwards S.A.	Banestado Microemp.	Bhif S.A.	Bice Chileconsult	Corp S.A.	Internacional	O'Higgins Ltda.	Santiago S.A.	Security S.A.	Sud Americano S.A.	Total
1994 Diciembre	109	276	68	81	692	-	504	-	143	-	69	149	20	127	2.238
1995 Diciembre	155	293	71	170	865	-	197	-	161	-	99	192	103	186	2.492
1996 Diciembre	209	238	68	285	1.427	379	159	-	224	49	243	214	267	302	4.064
1997 Diciembre	354	473	198	258	1.794	331	302	-	218	54	-	732	171	220	5.110
1998 Diciembre	138	877	189	298	521	360	147	38	292	53	-	481	193	209	3.802
1999 Diciembre	174	50	182	365	404	442	302	947	523	61	-	323	195	250	4.224
2000 Junio	183	37	187	354	262	494	329	774	538	(41)	-	339	163	134	3.756

UTILIDAD (en millones de pesos de cada año)

	BCI	Banchile S.A.	Bandesarrollo Microemp. S.A.	Bandesarrollo S.A.	Banedwards S.A.	Banestado Microemp.	Bhif S.A.	Bice Chileconsult	Corp S.A.	Internacional	O'Higgins Ltda.	Santiago S.A.	Security S.A.	Sud Americano S.A.	Total
1994 Diciembre	18	130	17	19	654	-	256	-	51	-	30	43	(114)	53	1.157
1995 Diciembre	37	134	15	83	818	-	73	-	6	-	24	31	76	48	1.345
1996 Diciembre	44	67	8	113	1.275	(29)	25	-	53	17	159	9	157	104	2.002
1997 Diciembre	132	406	30	13	277	(127)	160	-	(20)	19	-	439	156	25	1.512
1998 Diciembre	23	806	13	28	212	14	(2)	(65)	64	17	-	158	75	(20)	1.327
1999 Diciembre	32	(24)	1	59	28	72	150	806	223	23	-	229	320	36	1.960
2000 Junio	5	(14)	0	(20)	(52)	41	19	545	2	(80)	-	7	(36)	17	436

RENTABILIDAD DEL CAPITAL (porcentajes)

	BCI	Banchile S.A.	Bandesarrollo Microemp. S.A.	Bandesarrollo S.A.	Banedwards S.A.	Banestado Microemp.	Bhif S.A.	Bice Chileconsult	Corp S.A.	Internacional	O'Higgins Ltda.	Santiago S.A.	Security S.A.	Sud Americano S.A.	Total
1994 Diciembre	19,80	89,00	33,30	30,60	1.721,10	-	103,20	-	55,40	-	76,90	40,60	0,00	71,60	107,00
1995 Diciembre	31,40	84,30	26,80	95,40	1.740,40	-	58,90	-	3,90	-	32,00	19,30	281,50	34,80	117,30
1996 Diciembre	26,70	39,20	13,30	65,70	838,80	0,00	18,70	-	31,00	53,10	189,30	4,40	142,70	52,50	97,10
1997 Diciembre	59,70	602,60	17,90	5,70	18,30	0,00	112,50	-	0,00	56,80	-	150,50	1.046,30	12,80	42,10
1998 Diciembre	20,50	1.149,10	7,90	10,70	68,60	4,30	0,00	0,00	28,20	48,10	-	49,00	64,40	0,00	53,60
1999 Diciembre	22,60	0,00	1,00	19,50	7,50	19,50	99,60	571,60	74,50	62,90	-	243,30	0,00	16,80	86,60
2000 Junio	3,00	0,00	0,10	0,00	0,00	9,10	6,40	238,00	0,50	0,00	-	2,30	0,00	14,60	13,10

EVOLUCION DE INDICADORES DE ACTIVIDAD AGENTES DE VALORES

TOTAL ACTIVO (en millones de pesos de cada año)

		Bice Chileconsult	O'Higgins	Santander	Sudameris	Total
1994	Diciembre	43.911	729	70.932	8.927	124.499
1995	Diciembre	42.774	459	106.398	10.460	160.091
1996	Diciembre	101.649	560	150.154	6.712	259.075
1997	Diciembre	–	513	285.139	1.644	287.297
1998	Diciembre	–	338	278.643	5.739	284.722
1999	Diciembre	–	646	554.009	5.995	560.651
2000	Junio	–	689	549.432	5.007	555.129

PATRIMONIO (en millones de pesos de cada año)

		Bice Chileconsult	O'Higgins	Santander	Sudameris	Total
1994	Diciembre	3.960	547	4.757	1.391	10.655
1995	Diciembre	4.994	420	5.557	1.037	12.008
1996	Diciembre	6.969	477	9.127	1.147	17.720
1997	Diciembre	–	510	19.221	1.219	20.952
1998	Diciembre	–	333	30.291	310	30.935
1999	Diciembre	–	333	40.947	395	41.676
2000	Junio	–	345	44.953	480	45.779

UTILIDAD (en millones de pesos de cada año)

		Bice Chileconsult	O'Higgins	Santander	Sudameris	Total
1994	Diciembre	1.016	250	463	56	1.785
1995	Diciembre	1.119	28	410	(14)	1.543
1996	Diciembre	1.645	134	957	41	2.777
1997	Diciembre	–	3	2.469	38	2.511
1998	Diciembre	–	20	3.074	80	3.175
1999	Diciembre	–	(8)	9.868	160	10.020
2000	Junio	–	3	3.023	75	3.102

RENTABILIDAD DEL CAPITAL (porcentajes)

		Bice Chileconsult	O'Higgins	Santander	Sudameris	Total
1994	Diciembre	34,50	84,20	10,80	4,20	20,10
1995	Diciembre	28,90	7,10	8,00	0,00	14,70
1996	Diciembre	30,90	39,10	11,70	3,70	18,60
1997	Diciembre	–	0,80	14,70	3,20	13,60
1998	Diciembre	–	6,60	11,30	35,20	11,40
1999	Diciembre	–	0,00	31,80	68,20	31,70
2000	Junio	–	1,10	7,20	18,70	7,30

EVOLUCION DE INDICADORES DE ACTIVIDAD. CORREDORES DE BOLSA

TOTAL ACTIVO (en millones de pesos de cada año)

	ABN Amro	ABNTanner	BCI	Banchile	Bandesarrollo	Bandesarrollo S. A.	Banedwards	Banestado	Banosomo	Bhif Transvalores	Bice	Corp	O'Higgins	Santiago	Security	Sud Americano	Total
1994	-	3.842	34.416	65.104	14.972	-	20.663	13.801	30.111	8.180	24.290	6.469	28.381	28.146	21.532	20.337	320.244
1995	1.146	-	33.237	65.821	33.272	-	25.375	25.668	33.696	23.687	19.528	9.771	64.372	24.753	37.337	35.690	433.353
1996	881	-	41.618	74.506	504	-	34.529	9.449	-	11.080	11.042	11.973	-	13.822	18.080	36.370	263.854
1997	1.683	-	50.271	81.684	440	324	72.112	51.600	-	17.924	8.255	30.456	-	61.195	41.734	42.794	460.478
1998	1.419	-	39.633	76.780	484	537	47.204	36.011	-	29.577	125.747	24.592	-	70.564	42.595	20.162	515.312
1999	288	-	28.296	118.550	-	445	71.386	6.913	-	23.701	110.076	25.949	-	47.457	37.025	38.182	508.273
2000	256	-	47.629	155.179	-	-	147.321	7.669	-	39.413	76.425	26.230	-	155.733	62.935	40.149	760.943

PATRIMONIO (en millones de pesos de cada año)

	ABN Amro	ABNTanner	BCI	Banchile	Bandesarrollo	Bandesarrollo S. A.	Banedwards	Banestado	Banosomo	Bhif Transvalores	Bice	Corp	O'Higgins	Santiago	Security	Sud Americano	Total
1994	-	823	1.741	4.333	1.000	-	1.515	2.063	2.206	1.109	1.282	606	2.387	1.966	2.377	2.266	25.674
1995	251	-	2.786	6.127	1.275	-	2.261	1.979	3.448	1.483	1.136	914	3.441	2.180	2.844	2.601	32.726
1996	374	-	3.772	7.857	430	-	2.188	1.462	-	1.439	1.358	1.266	-	2.377	2.437	2.874	27.834
1997	432	-	3.361	9.091	440	4	3.324	4.150	-	1.600	539	2.629	-	7.886	2.354	2.942	38.759
1998	378	-	3.750	10.328	480	1	4.089	4.210	-	1.774	9.460	2.870	-	6.020	2.172	2.379	47.917
1999	281	-	4.190	11.804	-	(61)	5.182	4.925	-	2.577	10.123	3.673	-	6.002	3.125	2.607	54.433
2000	253	-	4.808	9.937	-	-	6.654	5.043	-	2.908	11.092	4.031	-	6.895	2.984	2.878	57.489

UTILIDAD (en millones de pesos de cada año)

	ABN Amro	ABNTanner	BCI	Banchile	Bandesarrollo	Bandesarrollo S. A.	Banedwards	Banestado	Banosomo	Bhif Transvalores	Bice	Corp	O'Higgins	Santiago	Security	Sud Americano	Total
1994	-	275	351	855	202	-	139	312	573	379	463	149	465	394	511	365	5.433
1995	40	-	907	1.442	302	-	625	79	1.064	287	547	182	840	57	803	477	7.652
1996	106	-	801	1.326	(1.662)	-	320	(647)	-	(142)	142	6	-	53	253	523	1.079
1997	35	-	143	1.432	(3)	(8)	440	474	-	71	197	3	-	760	371	305	4.223
1998	(73)	-	244	1.262	20	(3)	621	(118)	-	104	(486)	127	-	552	100	(274)	2.078
1999	(100)	-	1.148	3.443	-	(57)	1.301	605	-	762	2.955	734	-	1.735	901	172	13.602
2000	(34)	-	517	1.430	-	-	1.038	257	-	269	725	270	-	749	384	208	5.815

RENTABILIDAD DEL CAPITAL (porcentajes)

	ABN Amro	ABNTanner	BCI	Banchile	Bandesarrollo	Bandesarrollo S. A.	Banedwards	Banestado	Banosomo	Bhif Transvalores	Bice	Corp	O'Higgins	Santiago	Security	Sud Americano	Total
1994	-	50,20	25,30	24,60	25,30	-	10,10	17,80	35,10	51,90	56,50	32,60	24,20	25,10	27,40	19,20	26,80
1995	19,00	-	48,30	30,80	31,00	-	38,20	4,20	44,60	24,00	92,90	24,90	32,30	2,70	39,30	22,50	30,50
1996	39,60	-	27,00	20,30	0,00	-	17,10	0,00	-	0,00	11,70	0,50	-	2,30	11,60	22,20	4,00
1997	8,80	-	4,50	18,70	0,00	0,00	15,30	12,90	-	4,60	57,60	0,10	-	10,70	18,70	11,60	12,20
1998	0,00	-	7,00	13,90	4,50	0,00	17,90	0,00	-	6,30	0,00	4,60	-	10,10	4,90	0,00	4,50
1999	0,00	-	37,70	41,20	-	1,32660	33,50	14,00	-	42,00	41,20	25,00	-	40,70	40,50	7,10	33,30
2000	0,00	-	12,10	16,80	-	-	18,50	5,40	-	10,20	7,00	7,20	-	12,20	14,80	7,80	11,30

EVOLUCION DE INDICADORES DE ACTIVIDAD ADMINISTRADORAS DE FONDOS MUTUOS

TOTAL ACTIVO (en millones de pesos de cada año)

		BCI	Banchile	Banedwards	Banosorno	Bhif	Bice	Corp	O'Higgins	Santander	Santiago	Security	Sud Americano	Total
1994	Diciembre	1.906	2.811	1.126	1.448	-	1.762	-	961	2.309	1.128	1.101	1.258	15.810
1995	Diciembre	3.061	3.230	2.145	2.054	-	1.929	-	1.281	3.415	1.773	1.460	2.423	22.771
1996	Diciembre	2.949	4.114	2.388	-	-	2.300	922	1.665	5.967	2.574	1.502	2.066	26.447
1997	Diciembre	2.511	4.458	2.818	-	1.153	2.533	1.015	-	7.475	5.857	1.582	1.807	31.214
1998	Diciembre	2.209	4.221	2.164	-	1.285	2.292	1.269	-	5.943	4.426	1.544	2.044	27.403
1999	Diciembre	2.885	5.285	2.523	-	1.884	2.468	2.008	-	6.784	4.577	1.923	2.129	32.470
2000	Junio	3.547	5.774	2.865	-	2.394	1.748	2.345	-	7.415	6.268	1.817	1.706	35.883

PATRIMONIO (en millones de pesos de cada año)

		BCI	Banchile	Banedwards	Banosorno	Bhif	Bice	Corp	O'Higgins	Santander	Santiago	Security	Sud Americano	Total
1994	Diciembre	1.715	2.596	904	1.329	-	1.686	-	918	1.946	1.092	981	1.165	14.332
1995	Diciembre	2.814	2.915	1.769	1.989	-	1.832	-	1.196	2.990	1.698	1.334	1.663	20.200
1996	Diciembre	2.741	3.410	2.105	-	-	2.173	863	1.539	5.173	2.358	1.425	1.964	23.751
1997	Diciembre	2.271	3.961	2.554	-	1.114	2.328	858	-	6.762	5.459	1.487	1.720	28.519
1998	Diciembre	2.077	4.071	1.926	-	1.230	2.113	1.013	-	5.523	4.078	1.472	1.941	25.449
1999	Diciembre	2.572	4.522	2.190	-	1.718	2.334	1.490	-	6.195	4.231	1.792	2.044	29.091
2000	Junio	3.165	4.766	2.437	-	2.198	1.609	1.936	-	6.349	5.681	1.580	1.581	31.308

UTILIDAD (en millones de pesos de cada año)

		BCI	Banchile	Banedwards	Banosorno	Bhif	Bice	Corp	O'Higgins	Santander	Santiago	Security	Sud Americano	Total
1994	Diciembre	417	700	185	390	-	380	-	(48)	615	(164)	127	208	2.810
1995	Diciembre	959	853	379	551	-	419	-	202	1.408	516	407	403	6.097
1996	Diciembre	741	1.071	553	-	-	219	2	265	1.145	548	432	427	5.403
1997	Diciembre	800	1.331	564	-	(151)	203	(58)	-	1.263	1.316	422	363	6.055
1998	Diciembre	357	606	341	-	68	(315)	(46)	-	597	882	358	147	2.997
1999	Diciembre	740	1.562	584	-	455	166	450	-	1.135	1.255	649	123	7.123
2000	Junio	532	1.114	536	-	439	171	401	-	1.208	1.348	394	101	6.249

RENTABILIDAD DEL CAPITAL (porcentajes)

		BCI	Banchile	Banedwards	Banosorno	Bhif	Bice	Corp	O'Higgins	Santander	Santiago	Security	Sud Americano	Total
1994	Diciembre	32,10	36,90	25,70	41,50	-	29,10	-	0,00	46,20	0,00	14,90	21,70	24,40
1995	Diciembre	51,70	41,40	27,30	38,30	-	29,70	-	20,30	89,00	43,70	43,90	32,00	43,20
1996	Diciembre	37,10	45,80	35,60	-	-	11,20	0,20	20,80	28,40	30,30	43,50	27,80	29,40
1997	Diciembre	54,40	50,60	28,40	-	0,00	9,60	0,00	-	23,00	31,80	39,70	26,80	27,00
1998	Diciembre	20,80	17,50	21,60	-	5,90	0,00	0,00	-	12,10	27,60	32,20	8,20	13,40
1999	Diciembre	40,50	52,80	36,40	-	36,00	7,70	43,30	-	22,40	42,20	56,80	6,40	32,40
2000	Junio	20,20	30,50	28,20	-	25,00	11,90	26,20	-	23,50	31,10	33,30	6,90	24,90

PATRIMONIO DE LOS FONDOS ADMINISTRADOS (en millones de pesos de cada año)

		BCI	Banchile	Banedwards	Banosorno	Bhif	Bice	Corp	O'Higgins	Santander	Santiago	Security	Sud Americano	Total
1994	Diciembre	77.301	179.171	70.503	51.831	-	33.607	-	14.406	85.230	50.728	41.480	46.264	650.521
1995	Diciembre	96.972	203.892	13	65.044	-	35.462	-	81.164	97.488	94.260	38.362	47.238	759.895
1996	Diciembre	110.392	260.033	81.245	-	-	40.429	24.197	101.003	142.198	141.891	44.021	61.349	1.006.758
1997	Diciembre	192.615	422.665	110.859	-	55.862	62.617	92.022	-	259.451	318.606	58.102	91.692	1.664.495
1998	Diciembre	160.830	282.885	67.400	-	48.236	45.169	77.930	-	177.970	179.497	60.491	45.637	1.146.050
1999	Diciembre	214.502	384.088	129.044	-	140.103	79.252	135.883	-	230.486	262.830	84.380	61.006	1.721.578
2000	Junio	265.484	538.776	152.382	-	166.567	101.330	126.528	-	279.871	346.035	96.567	61.277	2.134.820

NUMERO DE FONDOS ADMINISTRADOS

		BCI	Banchile	Banedwards	Banosorno	Bhif	Bice	Corp	O'Higgins	Santander	Santiago	Security	Sud Americano	Total
1994	Diciembre	5	9	3	4	-	4	-	3	5	4	4	4	45
1995	Diciembre	5	9	4	6	-	4	-	4	6	4	4	5	51
1996	Diciembre	5	9	5	-	-	5	3	6	13	4	5	5	60
1997	Diciembre	8	10	5	-	5	7	4	-	12	10	5	7	73
1998	Diciembre	8	13	5	-	7	7	6	-	12	10	6	7	81
1999	Diciembre	9	16	8	-	8	9	8	-	12	10	6	7	93
2000	Junio	12	19	11	-	10	9	8	-	12	10	6	7	104

EVOLUCION DE INDICADORES DE ACTIVIDAD ADMINISTRADORAS DE FONDOS DE INVERSION

TOTAL ACTIVO (en millones de pesos de cada año)

		Bandesarrollo Austral	Banedwards A.F.	BHIF Adm. Fi.	Santiago S.A.	Santiago Advent	Total
1994	Diciembre	-	-	-	507	-	507
1995	Diciembre	-	-	290	637	-	927
1996	Diciembre	-	134	937	829	331	2.231
1997	Diciembre	146	326	984	993	333	2.784
1998	Diciembre	160	265	1.064	831	-	2.321
1999	Diciembre	166	215	1.178	850	-	2.411
2000	Junio	169	177	1.247	926	-	2.521

PATRIMONIO (en millones de pesos de cada año)

		Bandesarrollo Austral	Banedwards A.F.	BHIF Adm. Fi.	Santiago S.A.	Santiago Advent	Total
1994	Diciembre	-	-	-	496	-	496
1995	Diciembre	-	-	279	621	-	900
1996	Diciembre	-	134	933	767	297	2.131
1997	Diciembre	142	310	976	948	332	2.709
1998	Diciembre	157	242	1.034	794	-	2.229
1999	Diciembre	162	193	1.166	815	-	2.340
2000	Junio	169	169	1.235	892	-	2.468

UTILIDAD (en millones de pesos de cada año)

		Bandesarrollo Austral	Banedwards A.F.	BHIF Adm. Fi.	Santiago S.A.	Santiago Advent	Total
1994	Diciembre	-	-	-	18	-	18
1995	Diciembre	-	-	(31)	83	-	52
1996	Diciembre	-	0	(25)	105	0	80
1997	Diciembre	0	(70)	(14)	132	0	47
1998	Diciembre	0	(80)	15	175	-	110
1999	Diciembre	2	(54)	105	145	-	197
2000	Junio	1	(28)	41	57	-	71

RENTABILIDAD DEL CAPITAL (porcentajes)

		Bandesarrollo Austral	Banedwards A.F.	BHIF Adm. Fi.	Santiago S.A.	Santiago Advent	Total
1994	Diciembre	-	-	-	3,80	-	3,80
1995	Diciembre	-	-	0,00	15,40	-	6,10
1996	Diciembre	-	0,00	0,00	15,90	0,00	3,90
1997	Diciembre	0,00	0,00	0,00	16,30	0,00	1,80
1998	Diciembre	0,00	0,00	1,50	28,40	-	5,20
1999	Diciembre	1,30	0,00	9,90	21,60	-	9,20
2000	Junio	1,00	0,00	3,50	6,90	-	3,00

PATRIMONIO DE LOS FONDOS ADMINISTRADOS (en millones de pesos de cada año)

		Bandesarrollo Austral	Banedwards A.F.	BHIF Adm. Fi.	Santiago S.A.	Santiago Advent	Total
1994	Diciembre	-	-	-	5.566	-	5.566
1995	Diciembre	-	-	72	10.978	-	11.050
1996	Diciembre	-	0	2.391	15.442	0	17.833
1997	Diciembre	0	7.450	7.539	17.777	0	32.767
1998	Diciembre	0	8.605	7.765	19.005	-	35.377
1999	Diciembre	164	9.265	8.975	19.593	-	37.998
2000	Junio	169	9.258	9.049	19.720	-	38.197

NUMERO DE FONDOS ADMINISTRADOS

		Bandesarrollo Austral	Banedwards A.F.	BHIF Adm. Fi.	Santiago S.A.	Santiago Advent	Total
1994	Diciembre	-	-	-	1	-	1
1995	Diciembre	-	-	2	1	-	3
1996	Diciembre	-	0	2	1	0	3
1997	Diciembre	0	1	3	1	0	5
1998	Diciembre	0	1	2	1	-	4
1999	Diciembre	0	1	2	1	-	4
2000	Junio	0	1	2	1	-	4

EVOLUCION DE INDICADORES DE ACTIVIDAD SOCIEDADES DE LEASING INMOBILIARIAS

TOTAL ACTIVO (en millones de pesos de cada año)

		Bandesarrollo Hab.	Bhif Soc. Leas. Hab.	Total
1994	Diciembre	–	–	–
1995	Diciembre	–	–	–
1996	Diciembre	–	799	799
1997	Diciembre	1.499	820	2.320
1998	Diciembre	2.938	2.665	5.604
1999	Diciembre	5.732	5.486	11.218
2000	Junio	4.060	2.474	6.535

PATRIMONIO (en millones de pesos de cada año)

		Bandesarrollo Hab.	Bhif Soc. Leas. Hab.	Total
1994	Diciembre	–	–	–
1995	Diciembre	–	–	–
1996	Diciembre	–	792	792
1997	Diciembre	440	657	1.098
1998	Diciembre	225	403	629
1999	Diciembre	985	693	1.678
2000	Junio	886	1.966	2.853

UTILIDAD (en millones de pesos de cada año)

		Bandesarrollo Hab.	Bhif Soc. Leas. Hab.	Total
1994	Diciembre	–	–	–
1995	Diciembre	–	–	–
1996	Diciembre	–	0	0
1997	Diciembre	(116)	(184)	(301)
1998	Diciembre	(233)	(282)	(515)
1999	Diciembre	506	(320)	186
2000	Junio	103	644	747

RENTABILIDAD DEL CAPITAL (porcentajes)

		Bandesarrollo Hab.	Bhif Soc. Leas. Hab.	Total
1994	Diciembre	–	–	–
1995	Diciembre	–	–	–
1996	Diciembre	–	0,00	0,00
1997	Diciembre	0,00	0,00	0,00
1998	Diciembre	0,00	0,00	0,00
1999	Diciembre	105,90	0,00	12,50
2000	Junio	13,30	48,70	35,50

EVOLUCION DE INDICADORES DE ACTIVIDAD ADMINISTRADORA DE FONDOS PARA LA VIVIENDA

TOTAL ACTIVO (en millones de pesos de cada año)

		Bandesarrollo	Banestado	Bhif-AFV	Total
1994	Diciembre	-	-	-	-
1995	Diciembre	-	-	-	-
1996	Diciembre	172	-	193	365
1997	Diciembre	183	-	205	389
1998	Diciembre	233	348	187	769
1999	Diciembre	289	380	200	871
2000	Junio	322	403	231	957

PATRIMONIO (en millones de pesos de cada año)

		Bandesarrollo	Banestado	Bhif-AFV	Total
1994	Diciembre	-	-	-	-
1995	Diciembre	-	-	-	-
1996	Diciembre	165	-	184	349
1997	Diciembre	172	-	202	374
1998	Diciembre	218	339	177	736
1999	Diciembre	266	372	195	833
2000	Junio	291	394	224	910

UTILIDAD (en millones de pesos de cada año)

		Bandesarrollo	Banestado	Bhif-AFV	Total
1994	Diciembre	-	-	-	-
1995	Diciembre	-	-	-	-
1996	Diciembre	0	-	(82)	(82)
1997	Diciembre	(197)	-	(90)	(288)
1998	Diciembre	22	0	(33)	(10)
1999	Diciembre	41	24	12	78
2000	Junio	18	12	24	56

RENTABILIDAD DEL CAPITAL (porcentajes)

		Bandesarrollo	Banestado	Bhif-AFV	Total
1994	Diciembre	-	-	-	-
1995	Diciembre	-	-	-	-
1996	Diciembre	0,00	-	0,00	0,00
1997	Diciembre	0,00	-	0,00	0,00
1998	Diciembre	11,50	0,00	0,00	0,00
1999	Diciembre	18,40	7,00	6,90	10,40
2000	Junio	6,90	3,40	12,50	6,60

EVOLUCION DE INDICADORES DE ACTIVIDAD SOCIEDADES DE APOYO AL GIRO

TOTAL ACTIVO (en millones de pesos de cada año)

		BCI Servicios	CCA. S.A.	Globalnet	Nexus	Proservice S.A.	Redbanc	Soc. Interb. de Dep. de Valores	Servipag	Transbank ex Edibank*	Transbank S.A.	Total
1994	Diciembre	–	–	472	–	–	4.056	615	1.191	2.911	50.722	59.967
1995	Diciembre	–	–	486	–	–	4.662	598	1.461	2.594	67.610	77.411
1996	Diciembre	–	–	493	–	–	4.622	531	2.963	2.373	76.192	87.174
1997	Diciembre	–	–	522	1.618	–	4.922	456	3.846	2.144	86.074	99.585
1998	Diciembre	–	–	505	4.420	–	5.178	486	3.836	81.246	–	95.674
1999	Diciembre	106	520	574	6.873	1.272	5.295	536	4.915	95.542	–	115.637
2000	Junio	204	615	650	7.517	1.258	5.459	643	5.761	76.767	–	98.878

PATRIMONIO (en millones de pesos de cada año)

		BCI Servicios	CCA. S.A.	Globalnet	Nexus	Proservice S.A.	Redbanc	Soc. Interb. de Dep. de Valores	Servipag	Transbank ex Edibank*	Transbank S.A.	Total
1994	Diciembre	–	–	416	–	–	2.326	615	766	1.929	4.964	11.016
1995	Diciembre	–	–	392	–	–	2.612	598	912	1.172	5.024	10.710
1996	Diciembre	–	–	327	–	–	2.759	531	1.083	154	5.457	10.311
1997	Diciembre	–	–	368	860	–	3.015	456	1.317	321	4.084	10.424
1998	Diciembre	–	–	436	648	–	3.155	486	1.445	3.656	–	9.828
1999	Diciembre	46	415	537	1.261	130	3.252	536	1.220	3.607	–	11.007
2000	Junio	130	464	610	552	142	3.079	643	1.257	3.286	–	10.168

UTILIDAD (en millones de pesos de cada año)

		BCI Servicios	CCA. S.A.	Globalnet	Nexus	Proservice S.A.	Redbanc	Soc. Interb. de Dep. de Valores	Servipag	Transbank ex Edibank*	Transbank S.A.	Total
1994	Diciembre	–	–	(13)	–	–	366	(3)	12	(60)	1.047	1.349
1995	Diciembre	–	–	(71)	–	–	498	(3)	70	(1.185)	785	94
1996	Diciembre	–	–	(90)	–	–	508	(419)	111	(1.095)	947	(38)
1997	Diciembre	–	–	20	(66)	–	618	(119)	166	(1.011)	693	300
1998	Diciembre	–	–	52	(248)	–	661	10	70	(755)	–	(210)
1999	Diciembre	6	38	88	(667)	40	696	37	(262)	(143)	–	(165)
2000	Junio	82	39	60	(738)	9	457	122	7	(407)	–	(365)

RENTABILIDAD DEL CAPITAL (porcentajes)

		BCI Servicios	CCA. S.A.	Globalnet	Nexus	Proservice S.A.	Redbanc	Soc. Interb. de Dep. de Valores	Servipag	Transbank ex Edibank*	Transbank S.A.	Total
1994	Diciembre	–	–	0,00	–	–	18,70	0,00	1,60	0,00	26,70	14,00
1995	Diciembre	–	–	0,00	–	–	23,60	0,00	8,30	0,00	18,50	0,90
1996	Diciembre	–	–	0,00	–	–	22,60	0,00	11,40	0,00	21,00	0,00
1997	Diciembre	–	–	5,90	0,00	–	25,80	0,00	14,50	0,00	20,40	3,00
1998	Diciembre	–	–	13,70	0,00	–	26,50	2,10	5,10	0,00	–	0,00
1999	Diciembre	16,00	10,20	19,90	0,00	45,10	27,30	7,60	0,00	0,00	–	0,00
2000	Junio	174,30	9,30	11,10	0,00	7,00	17,40	23,40	0,60	0,00	–	0,00

* A partir de septiembre de 1998, las cifras incorporan las actividades que desarrollaba la empresa Transbank S.A., la cual se fusionó con Edibank S.A.

EVOLUCION DE INDICADORES DE ACTIVIDAD SOCIEDADES DE COBRANZA

TOTAL ACTIVO (en millones de pesos de cada año)

	Cobranza y Rec.	Normaliza	Total
1994 Diciembre	—	—	—
1995 Diciembre	—	—	—
1996 Diciembre	—	—	—
1997 Diciembre	—	—	—
1998 Diciembre	—	501	501
1999 Diciembre	758	631	1.390
2000 Junio	773	390	1.164

PATRIMONIO (en millones de pesos de cada año)

	Cobranza y Rec.	Normaliza	Total
1994 Diciembre	—	—	—
1995 Diciembre	—	—	—
1996 Diciembre	—	—	—
1997 Diciembre	—	—	—
1998 Diciembre	—	330	330
1999 Diciembre	55	561	617
2000 Junio	170	347	518

UTILIDAD (en millones de pesos de cada año)

	Cobranza y Rec.	Normaliza	Total
1994 Diciembre	—	—	—
1995 Diciembre	—	—	—
1996 Diciembre	—	—	—
1997 Diciembre	—	—	—
1998 Diciembre	—	279	279
1999 Diciembre	(59)	509	449
2000 Junio	114	253	367

RENTABILIDAD DEL CAPITAL (porcentajes)

	Cobranza y Rec.	Normaliza	Total
1994 Diciembre	—	—	—
1995 Diciembre	—	—	—
1996 Diciembre	—	—	—
1997 Diciembre	—	—	—
1998 Diciembre	—	544,60	544,60
1999 Diciembre	0,00	966,60	268,70
2000 Junio	200,60	270,00	243,80

EVOLUCION DE INDICADORES DE ACTIVIDAD SOCIEDADES CORREDORAS DE SEGUROS

TOTAL ACTIVO (en millones de pesos de cada año)

		Atlas	BCI	Bhif	Banchile	Banestado	Citibank	Codesur	Corp	Santander	Santiago	Sud Americano	Banedwards	Total
1994	Diciembre	-	-	-	-	-	-	-	-	-	-	-	-	-
1995	Diciembre	-	-	-	-	-	-	-	-	-	-	-	-	-
1996	Diciembre	-	-	-	-	-	-	-	-	-	-	-	-	-
1997	Diciembre	-	-	-	-	-	-	-	-	-	-	-	-	-
1998	Diciembre	727	665	769	210	-	-	-	100	323	308	154	460	3.720
1999	Diciembre	-	661	828	414	-	2.313	335	249	485	351	658	1.009	7.327
2000	Junio	-	412	570	482	931	3.250	677	353	618	650	661	1.113	9.723

PATRIMONIO (en millones de pesos de cada año)

		Atlas	BCI	Bhif	Banchile	Banestado	Citibank	Codesur	Corp	Santander	Santiago	Sud Americano	Banedwards	Total
1994	Diciembre	-	-	-	-	-	-	-	-	-	-	-	-	-
1995	Diciembre	-	-	-	-	-	-	-	-	-	-	-	-	-
1996	Diciembre	-	-	-	-	-	-	-	-	-	-	-	-	-
1997	Diciembre	-	-	-	-	-	-	-	-	-	-	-	-	-
1998	Diciembre	567	119	184	180	-	-	-	73	219	308	89	349	2.091
1999	Diciembre	-	105	453	325	-	2.102	290	163	396	117	505	795	5.255
2000	Junio	-	171	354	374	798	3.065	620	250	507	345	434	1.003	7.925

UTILIDAD (en millones de pesos de cada año)

		Atlas	BCI	Bhif	Banchile	Banestado	Citibank	Codesur	Corp	Santander	Santiago	Sud Americano	Banedwards	Total
1994	Diciembre	-	-	-	-	-	-	-	-	-	-	-	-	-
1995	Diciembre	-	-	-	-	-	-	-	-	-	-	-	-	-
1996	Diciembre	-	-	-	-	-	-	-	-	-	-	-	-	-
1997	Diciembre	-	-	-	-	-	-	-	-	-	-	-	-	-
1998	Diciembre	645	373	204	35	-	-	-	127	(593)	525	3	202	1.524
1999	Diciembre	-	(17)	264	139	-	1.490	259	88	(135)	539	413	437	3.480
2000	Junio	-	62	33	41	632	913	323	82	101	225	310	188	2.914

RENTABILIDAD DEL CAPITAL (porcentajes)

		Atlas	BCI	Bhif	Banchile	Banestado	Citibank	Codesur	Corp	Santander	Santiago	Sud Americano	Banedwards	Total
1994	Diciembre	-	-	-	-	-	-	-	-	-	-	-	-	-
1995	Diciembre	-	-	-	-	-	-	-	-	-	-	-	-	-
1996	Diciembre	-	-	-	-	-	-	-	-	-	-	-	-	-
1997	Diciembre	-	-	-	-	-	-	-	-	-	-	-	-	-
1998	Diciembre	0,00	0,00	0,00	24,20	-	-	-	0,00	0,00	0,00	4,30	137,80	268,60
1999	Diciembre	-	0,00	139,80	75,10	-	243,40	844,30	118,30	0,00	0,00	452,20	122,10	196,20
2000	Junio	-	58,10	10,30	12,50	380,70	42,40	109,00	49,10	25,00	187,60	252,20	23,10	58,20

EVOLUCION DE INDICADORES DE ACTIVIDAD SOCIEDADES SECURITIZADORAS

TOTAL ACTIVO (en millones de pesos de cada año)

	Santander	Total
1994 Diciembre	—	—
1995 Diciembre	—	—
1996 Diciembre	—	—
1997 Diciembre	—	—
1998 Diciembre	579	579
1999 Diciembre	3.401	3.401
2000 Junio	3.369	3.369

PATRIMONIO (en millones de pesos de cada año)

	Santander	Total
1994 Diciembre	—	—
1995 Diciembre	—	—
1996 Diciembre	—	—
1997 Diciembre	—	—
1998 Diciembre	293	293
1999 Diciembre	579	579
2000 Junio	987	987

UTILIDAD (en millones de pesos de cada año)

	Santander	Total
1994 Diciembre	—	—
1995 Diciembre	—	—
1996 Diciembre	—	—
1997 Diciembre	—	—
1998 Diciembre	(168)	(168)
1999 Diciembre	279	279
2000 Junio	393	393

RENTABILIDAD DEL CAPITAL (porcentajes)

	Santander	Total
1994 Diciembre	—	—
1995 Diciembre	—	—
1996 Diciembre	—	—
1997 Diciembre	—	—
1998 Diciembre	0,00	0,00
1999 Diciembre	92,90	92,90
2000 Junio	66,20	66,20

EVOLUCION DE INDICADORES DE ACTIVIDAD SOCIEDADES FACTORING

TOTAL ACTIVO (en millones de pesos de cada año)

		BCI	Banco Chile	Banedwars	Santiago	Sud Americano	Total
1994	Diciembre	-	-	-	-	-	-
1995	Diciembre	-	-	-	-	-	-
1996	Diciembre	-	-	-	-	-	-
1997	Diciembre	-	-	-	-	-	-
1998	Diciembre	-	-	-	-	9.615	9.615
1999	Diciembre	33.354	2.450	-	12.018	7.722	55.545
2000	Junio	27.442	6.213	1.547	14.386	8.343	57.932

PATRIMONIO (en millones de pesos de cada año)

		BCI	Banco Chile	Banedwars	Santiago	Sud Americano	Total
1994	Diciembre	-	-	-	-	-	-
1995	Diciembre	-	-	-	-	-	-
1996	Diciembre	-	-	-	-	-	-
1997	Diciembre	-	-	-	-	-	-
1998	Diciembre	-	-	-	-	1.237	1.237
1999	Diciembre	3.214	1.226	-	1.573	1.304	7.318
2000	Junio	3.066	1.244	1.415	1.838	1.276	8.842

UTILIDAD (en millones de pesos de cada año)

		BCI	Banco Chile	Banedwars	Santiago	Sud Americano	Total
1994	Diciembre	-	-	-	-	-	-
1995	Diciembre	-	-	-	-	-	-
1996	Diciembre	-	-	-	-	-	-
1997	Diciembre	-	-	-	-	-	-
1998	Diciembre	-	-	-	-	140	140
1999	Diciembre	723	(70)	-	513	35	1.202
2000	Junio	276	(11)	(117)	227	43	418

RENTABILIDAD DEL CAPITAL (porcentajes)

		BCI	Banco Chile	Banedwars	Santiago	Sud Americano	Total
1994	Diciembre	-	-	-	-	-	-
1995	Diciembre	-	-	-	-	-	-
1996	Diciembre	-	-	-	-	-	-
1997	Diciembre	-	-	-	-	-	-
1998	Diciembre	-	-	-	-	12,80	12,80
1999	Diciembre	29,10	0,00	-	48,50	2,80	19,70
2000	Junio	9,90	0,00	0,00	14,10	3,50	5,00

CONCENTRACION DE LA CARTERA DE CONTRATOS DE LEASING POR CATEGORIA DE RIESGO Y TIPO DE OPERACION DE INSTITUCIONES FINANCIERAS

CLASIFICACION DE LOS CONTRATOS. JUNIO 2000 (en porcentajes)

POR CATEGORIA DE RIESGO	BBV Banco Bhf	BankBoston N.A.	Bice	Citibank N.A.	Corpbanca	De Chile	De Crédito e Inv.	Del Estado de Chile	Dresdner BNP	Santander-Chile	Santiago	Security	Sud Americano	Total
A	51,59	97,19	86,48	67,17	60,11	35,11	63,50	21,35	39,64	91,45	0,00	0,00	38,25	55,30
B	33,69	2,81	9,15	32,83	38,06	50,24	29,90	50,84	60,36	8,32	0,00	0,00	34,23	34,11
B-	12,98	0,00	3,78	0,00	1,55	12,50	2,67	24,80	0,00	0,23	0,00	0,00	19,15	8,56
C	1,71	0,00	0,48	0,00	0,04	2,13	2,36	2,47	0,00	0,00	0,00	0,00	7,39	1,69
D	0,03	0,00	0,12	0,00	0,24	0,02	1,56	0,53	0,00	0,00	0,00	0,00	0,98	0,34
TOTAL	100,00	100,00	100,00	100,00	100,00	100,00	100,00	100,00	100,00	100,00	0,00	0,00	100,00	100,00

CLASIFICACION DE LOS CONTRATOS. JUNIO 2000 (en porcentajes)

POR TIPO DE OPERACION	BBV Banco Bhf	BankBoston N.A.	Bice	Citibank N.A.	Corpbanca	De Chile	De Crédito e Inv.	Del Estado de Chile	Dresdner BNP	Santander-Chile	Santiago	Security	Sud Americano	Total
Leasing mobiliario	50,56	100,00	63,05	100,00	35,46	59,88	64,79	40,98	100,00	24,34	0,00	0,00	58,31	49,70
Leasing inmobiliario	38,09	0,00	20,54	0,00	14,12	28,00	13,89	29,98	0,00	32,46	0,00	0,00	25,64	25,39
Lease-back mobiliario	1,61	0,00	16,41	0,00	1,27	1,92	3,47	5,11	0,00	0,00	0,00	0,00	1,64	2,93
Lease-back inmobiliario	9,74	0,00	0,00	0,00	49,15	8,53	17,85	23,93	0,00	43,20	0,00	0,00	14,41	21,50
Otros	0,00	0,00	0,00	0,00	0,00	1,68	0,00	0,00	0,00	0,00	0,00	0,00	0,00	0,49
TOTAL	100,00	100,00	100,00	100,00	100,00	100,00	100,00	100,00	100,00	100,00	0,00	0,00	100,00	100,00

CLASIFICACION DE LOS CONTRATOS. JUNIO 2000 (en porcentajes)

POR MOROSIDAD	BBV Banco Bhf	BankBoston N.A.	Bice	Citibank N.A.	Corpbanca	De Chile	De Crédito e Inv.	Del Estado de Chile	Dresdner BNP	Santander-Chile	Santiago	Security	Sud Americano	Total
Al día	77,35	100,00	93,21	100,00	92,58	87,55	90,37	70,00	100,00	96,62	0,00	0,00	72,24	87,42
31 a 60 días	6,52	0,00	1,26	0,00	4,13	4,15	3,24	7,27	0,00	3,37	0,00	0,00	8,28	4,35
61 a 90 días	2,86	0,00	4,26	0,00	0,57	0,84	2,41	3,32	0,00	0,00	0,00	0,00	7,08	1,80
91 a 180 días	6,86	0,00	1,24	0,00	0,85	3,36	2,88	9,02	0,00	0,01	0,00	0,00	6,77	3,20
180 o más días	6,42	0,00	0,04	0,00	1,86	4,09	1,09	10,39	0,00	0,00	0,00	0,00	5,64	3,24
TOTAL	100,00	100,00	100,00	100,00	100,00	100,00	100,00	100,00	100,00	100,00	0,00	0,00	100,00	100,00

CONCENTRACION DE LA CARTERA DE CONTRATOS DE LEASING POR CATEGORIA DE RIESGO Y TIPO DE OPERACION DE SOCIEDADES FILIALES DE LEASING

CLASIFICACION DE LOS CONTRATOS. JUNIO 2000 (en porcentajes)

POR CATEGORIA DE RIESGO	Bandesarrollo	Banedwards	Santiago	Security	Sudameris	Total
A	13,79	47,58	30,15	44,38	62,36	33,54
B	82,55	39,64	65,74	53,36	29,74	61,36
B-	3,14	12,53	2,92	2,12	7,01	4,22
C	0,51	0,13	1,01	0,13	0,89	0,75
D	0,00	0,10	0,19	0,02	0,00	0,14
TOTAL	100,00	100,00	100,00	100,00	100,00	100,00

CLASIFICACION DE LOS CONTRATOS. JUNIO 2000 (en porcentajes)

POR TIPO DE OPERACION	Bandesarrollo	Banedwards	Santiago	Security	Sudameris	Total
Leasing mobiliario	41,43	45,08	46,88	55,40	74,25	47,76
Leasing inmobiliario	37,11	35,84	42,43	15,37	9,23	37,30
Lease-back mobiliario	2,06	2,02	2,09	3,69	9,66	2,42
Lease-back inmobiliario	19,41	17,05	8,59	25,55	6,86	12,53
Otros	0,00	0,00	0,00	0,00	0,00	0,00
TOTAL	100,00	100,00	100,00	100,00	100,00	100,00

CLASIFICACION DE LOS CONTRATOS. JUNIO 2000 (en porcentajes)

POR MOROSIDAD	Bandesarrollo	Banedwards	Santiago	Security	Sudameris	Total
Al día	80,71	87,90	92,02	74,29	90,52	88,48
31 a 60 días	8,09	6,51	3,09	8,98	3,87	4,64
61 a 90 días	1,96	2,67	1,34	4,28	2,51	1,93
91 a 180 días	7,19	0,30	2,53	9,92	0,90	3,43
181 o más días	2,06	2,62	1,02	2,52	2,19	1,51
TOTAL	100,00	100,00	100,00	100,00	100,00	100,00

CONCENTRACION DE LA CARTERA DE CONTRATOS DE LEASING POR ACTIVIDAD ECONOMICA Y TIPO DE BIEN DE INSTITUCIONES FINANCIERAS

CLASIFICACION DE LOS CONTRATOS. JUNIO 2000 (en millones de pesos)

FOR ACTIVIDAD ECONOMICA	BBV Banco Bñif	BankBoston N.A.	Bice	Citibank N.A.	Copbanca	De Chile	De Crédito e Inv.	Del Estado de Chile	Dresdner BNP	Santander-Chile	Sud Americano	Total
Agricultura y ganadería excepto fruticultura	771	0	236	0	3.354	2.034	1.279	1.554	0	2.397	252	11.878
Fruticultura	277	0	808	0	24	306	102	0	0	1.900	87	3.504
Silvicultura y extracción de madera	380	0	1.973	0	604	2.775	209	167	0	538	269	6.915
Pesca	59	0	45	0	32	25.219	2.513	173	0	725	364	29.129
Explotación de minas y canteras	873	0	110	0	2.598	681	2.722	3.536	0	1.147	587	12.254
Producción de petróleo crudo y gas natural	0	0	0	0	0	143	0	0	0	0	0	143
Ind. de prod. alimenticios, bebidas y tabacos	922	21	3.488	0	1.375	2.823	3.023	4.085	0	550	256	16.542
Industria textil y del cuero	779	0	0	0	9.382	2.675	1.994	4.363	0	601	874	20.667
Industria de la madera y muebles	765	166	428	0	296	2.065	718	366	0	1.091	120	6.016
Industrial del papel, imprentas y editoriales	729	0	714	0	593	6.934	2.161	8	0	1.461	1.440	14.040
Ind. prod. químicos derivados del petróleo, carbón, caucho y plástico	737	0	515	83	619	9.160	1.800	2.188	0	1.171	420	16.694
Fabric. prod. minerales metálicos y no metálicos, maquinarias y equipos	2.699	0	894	0	333	2.268	4.256	533	0	15	568	11.566
Otras industrias manufactureras	167	63	549	115	435	13.016	950	3.543	0	3.345	81	22.263
Electricidad, gas y agua	514	0	115	0	22	1.047	79	17	0	275	233	2.302
Construcción de viviendas	2.406	0	322	0	11.266	1.828	1.614	467	0	1.501	23	19.426
Otras obras y construcciones	4.473	40	5.057	485	3.926	11.601	9.274	3.197	0	20.080	2.053	60.195
Comercio al por mayor	2.657	63	4.242	339	5.998	8.920	9.738	12.332	147	21.712	1.568	67.714
Comercio al por menor, restaurantes y hoteles	2.524	0	686	0	6.083	15.181	5.592	0	0	8.829	3.897	42.793
Transporte y almacenamiento	8.994	471	2.769	723	11.622	15.495	4.741	2.935	0	1.690	4.974	54.414
Comunicaciones	513	0	3.772	0	931	5.571	3.516	228	0	2.149	0	16.681
Establecimientos financ. y de seguros	3.359	17	2.835	0	2.779	3.161	2.606	1.663	0	220	2.936	19.575
Bienes inmuebles y servicios prestados a las empresas	7.058	60	6.779	0	6.542	22.820	8.890	0	96	10.129	3.940	66.316
Servicios comunales, sociales y personales	6.803	0	3.232	7	3.142	11.886	6.897	4.917	0	11.436	4.577	52.898
Otros	0	0	1	0	0	157	260	0	0	940	6	1.364
TOTAL	48.457	902	39.573	1.762	71.957	167.764	74.936	46.271	243	93.899	29.523	575.287

CLASIFICACION DE LOS CONTRATOS. JUNIO 2000 (en millones de pesos)

POR TIPO DE BIEN	BBV Banco Bñif	BankBoston N.A.	Bice	Citibank N.A.	Copbanca	De Chile	De Crédito e Inv.	Del Estado de Chile	Dresdner BNP	Santander-Chile	Sud Americano	Total
Automóviles	1.990	30	1.830	0	2.854	5.729	4.673	534	83	2.286	747	20.756
Equipos de transporte	6.721	471	3.248	957	12.084	44.792	7.307	5.987	0	4.277	6.181	92.025
Equipos de movimiento de tierra	3.560	0	2.628	798	3.329	7.519	7.519	4.169	0	4.537	1.054	34.745
Equipos de manipulación de carga	1.734	0	1.779	0	1.144	1.561	1.805	527	64	1.373	1.108	11.096
Equipos y máquinas industriales	5.418	38	7.946	0	3.721	16.908	12.251	1.518	0	2.826	2.743	53.368
Equipos computacionales medianos y grandes	1.836	11	1.266	7	700	5.360	5.130	1.058	96	1.687	572	17.724
Equipos de oficina	805	3	53	0	1.134	3.089	1.467	606	0	992	532	8.681
Equipos médicos y clínicos	2.037	91	89	0	51	1.477	1.786	424	0	30	930	6.916
Equipos de medición, control y expendio	108	0	42	0	286	364	581	150	0	1.520	34	3.085
Equipos de filmación y video	84	0	15	0	10	317	98	91	0	45	13	673
Equipos de impresión y reproducción en serie	406	52	422	0	505	1.826	2.077	24	0	701	1.235	7.249
Equipos para tratamiento maderero	166	166	1.903	0	218	793	316	75	0	252	215	4.381
Equipos agrícolas	127	0	192	0	708	873	871	81	0	2.575	1.666	7.094
Bienes raíces	23.035	40	18.160	0	45.080	76.362	28.382	30.961	0	70.486	12.017	304.522
Equipos de energía	151	0	0	0	133	1.161	671	67	0	312	476	2.972
Otros	0	0	0	0	0	0	0	0	0	0	0	0
TOTAL	48.457	902	39.573	1.762	71.957	167.764	74.936	46.271	243	93.899	29.523	575.287

CONCENTRACION DE LA CARTERA DE CONTRATOS DE LEASING POR ACTIVIDAD ECONOMICA Y TIPO DE BIEN DE SOCIEDADES FILIALES DE LEASING

CLASIFICACION DE LOS CONTRATOS. JUNIO 2000 (en millones de pesos)

POR ACTIVIDAD ECONOMICA	Bandesarrollo	Banedwards	Santiago	Security	Sudameris	Total
Agricultura y ganadería excepto fruticultura	273	1.163	1.165	181	432	3.214
Fruticultura	163	443	636	570	131	1.943
Silvicultura y extracción de madera	180	270	11.750	1.119	0	13.319
Pesca	2.676	3.613	6.479	325	0	13.093
Explotación de minas y canteras	178	1.428	1.955	1.039	99	4.698
Ind. de prod. alimenticios, bebidas y tabacos	—	—	—	—	—	—
Industria textil y del cuero	1.206	1.471	1.006	2.686	81	6.450
Industria de la madera y muebles	657	127	581	536	6	1.906
Industrial del papel, imprentas y editoriales	378	648	246	837	23	2.132
Ind. prod. químicos derivados del petróleo, caucho y plástico	167	1.145	5.475	1.342	9	8.138
Fabric. prod. minerales metálicos y no metálicos, maquinarias y equipos	750	2.044	196	354	391	3.736
Otras industrias manufactureras	659	1.081	5.518	387	220	7.865
Electricidad, gas y agua	0	0	10.747	169	6	10.922
Construcción de viviendas	94	117	999	5.478	0	6.688
Otras obras y construcciones	1.202	1.982	4.228	486	0	7.899
Comercio al por mayor	424	5.214	36.847	1.629	181	44.295
Comercio al por menor, restaurantes y hoteles	1.132	3.386	3.457	1.000	2.402	11.377
Transporte y almacenamiento	4.163	6.989	73.432	1.692	0	86.276
Comunicaciones	4.682	2.479	14.545	4.625	773	27.104
Establecimientos financ. y de seguros	448	100	14.287	1.868	305	17.007
Bienes inmuebles y servicios prestados a las empresas	197	1.711	4.496	4.249	74	10.726
Servicios comunales, sociales y personales	1.809	7.816	10.342	8.250	467	28.684
Otros	6.156	4.948	24.118	3.117	1.435	39.774
	70	17	337	102	6	532
TOTAL	27.662	48.191	232.843	42.040	7.040	357.777

CLASIFICACION DE LOS CONTRATOS. JUNIO 2000 (en millones de pesos)

POR TIPO DE BIEN	Bandesarrollo	Banedwards	Santiago	Security	Sudameris	Total
Automóviles	495	1.796	10.508	889	541	14.228
Equipos de transporte	5.321	6.829	29.605	7.455	1.609	50.818
Equipos de movimiento de tierra	593	2.793	11.332	2.155	710	17.583
Equipos de manipulación de carga	124	1.332	4.086	1.262	202	7.007
Equipos y máquinas industriales	2.725	7.078	21.499	5.056	719	37.077
Equipos computacionales medianos y grandes	246	1.543	12.396	576	187	14.948
Equipos de oficina	263	309	4.909	1.411	745	7.637
Equipos médicos y clínicos	136	90	4.917	1.122	178	6.443
Equipos de medición, control y expendio	1.473	18	444	240	195	2.370
Equipos de filmación y video	11	424	1.999	0	0	2.435
Equipos de impresión y reproducción en serie	58	156	7.472	1.109	16	8.810
Equipos para tratamiento maderero	203	80	1.838	253	12	2.386
Equipos agrícolas	40	404	2.620	314	567	3.945
Bienes raíces	15.968	25.303	117.106	17.079	1.321	176.777
Equipos de energía	7	35	2.113	3.118	39	5.313
Otros	0	0	0	0	0	0
TOTAL	27.662	48.191	232.843	42.040	7.040	357.777

CLASIFICACION DE LOS CONTRATOS DE LEASING POR ACTIVIDAD ECONOMICA DE INSTITUCIONES FINANCIERAS. JUNIO 2000 (en millones de pesos)

ACTIVIDAD ECONOMICA	NUMERO DE ARRENDATARIOS	NUMERO DE CONTRATOS	VALOR NETO	PORCENTAJE SOBRE EL TOTAL
Agricultura y ganadería excepto fruticultura	316	431	11.878	2,06
Silvicultura y extracción de madera	164	274	6.915	1,20
Pesca	59	93	29.129	5,06
Explotación de minas y canteras	122	208	12.254	2,13
Ind. de prod. alimenticios, bebidas y tabacos	234	330	16.542	2,88
Industria textil y del cuero	128	162	20.667	3,59
Industria de la madera y muebles	113	152	6.016	1,05
Industrial del papel, imprentas y editoriales	138	177	14.040	2,44
Ind. prod. químicos derivados del petróleo, carbón, caucho y plástico	177	279	16.694	2,90
Fabric. prod. minerales metálicos y no metálicos, maquinarias y equipos	243	374	11.566	2,01
Otras industrias manufactureras	189	276	22.263	3,87
Electricidad, gas y agua	-	-	-	-
Construcción de viviendas	149	205	19.426	3,38
Otras obras y construcciones	564	910	60.195	10,46
Comercio al por mayor	742	1.111	67.714	11,77
Comercio al por menor, restaurantes y hoteles	696	1.089	42.793	7,44
Transporte y almacenamiento	1.248	1.835	54.414	9,46
Comunicaciones	55	191	16.681	2,90
Establecimientos financ. y de seguros	128	164	19.575	3,40
Bienes inmuebles y servicios prestados a las empresas	926	1.373	66.316	11,53
Servicios comunales, sociales y personales	1.273	1.700	52.898	9,20
Otros	258	324	7.312	1,27
TOTAL	7.922	11.658	575.287	100,00

CLASIFICACION DE LOS CONTRATOS DE LEASING POR TIPO DE BIEN DE INSTITUCIONES FINANCIERAS. JUNIO 2000 (en millones de pesos)

TIPO DE BIEN	NUMERO DE BIENES	VALOR NETO	PORCENTAJE SOBRE EL TOTAL
Automóviles	5.339	20.756	3,60
Equipos de transporte	4.928	92.025	16,00
Equipos de movimiento de tierras	1.399	34.745	6,00
Equipos de manipulación de carga	722	11.096	1,90
Equipos y máquinas industriales	3.959	53.368	9,30
Equipos computacionales medianos y grandes	3.839	17.724	3,10
Equipos de oficina	2.694	8.681	1,50
Equipos médicos y clínicos	961	6.916	1,20
Equipos de medición, control y expendio	403	3.085	0,50
Equipos de filmación y video	187	673	0,10
Equipos de impresión y reproducción en serie	440	7.249	1,30
Equipos para tratamiento maderero	224	4.381	0,80
Equipos agrícolas	398	7.094	1,20
Bienes raíces	2.499	304.522	52,90
Equipos de energía	186	2.972	0,50
TOTAL CARTERA	28.178	575.287	100,00

CLASIFICACION DE LOS CONTRATOS DE LEASING POR ACTIVIDAD ECONOMICA DE SOCIEDADES FILIALES DE LEASING. JUNIO 2000 (en millones de pesos)

ACTIVIDAD ECONOMICA	NUMERO DE ARRENDATARIOS	NUMERO DE CONTRATOS	VALOR NETO	PORCENTAJE SOBRE EL TOTAL
Agricultura y ganadería excepto fruticultura	–	–	–	–
Silvicultura y extracción de madera	206	334	13.319	3,72
Pesca	39	70	13.093	3,66
Explotación de minas y canteras	70	132	4.698	1,31
Ind. de prod. alimenticios, bebidas y tabacos	82	154	6.450	1,80
Industria textil y del cuero	–	–	–	–
Industria de la madera y muebles	–	–	–	–
Industrial del papel, imprentas y editoriales	81	120	8.138	2,27
Ind. prod. químicos derivados del petróleo, carbón, caucho y plástico	60	112	3.736	1,04
Fabric. prod. minerales metálicos y no metálicos, maquinarias y equipos	180	286	7.865	2,20
Otras industrias manufactureras	212	387	10.922	3,05
Electricidad, gas y agua	37	70	6.688	1,87
Construcción de viviendas	44	80	7.899	2,21
Otras obras y construcciones	436	777	44.295	12,38
Comercio al por mayor	220	361	11.377	3,18
Comercio al por menor, restaurantes y hoteles	1.262	1.920	86.276	24,11
Transporte y almacenamiento	753	1.099	27.104	7,58
Comunicaciones	323	512	17.007	4,75
Establecimientos financ. y de seguros	80	119	10.726	3,00
Bienes inmuebles y servicios prestados a las empresas	234	375	28.684	8,02
Servicios comunales, sociales y personales	1.108	1.500	39.774	11,12
Otros	312	441	9.726	2,72
TOTAL	5.739	8.849	357.777	100,00

CLASIFICACION DE LOS CONTRATOS DE LEASING POR TIPO DE BIEN DE SOCIEDADES FILIALES DE LEASING. JUNIO 2000 (en millones de pesos)

TIPO DE BIEN	NUMERO DE BIENES	VALOR NETO	PORCENTAJE SOBRE EL TOTAL
Automóviles	3.620	14.228	4,00
Equipos de transporte	3.653	50.818	14,20
Equipos de movimiento de tierras	893	17.583	4,90
Equipos de manipulación de carga	737	7.007	2,00
Equipos y máquinas industriales	3.127	37.077	10,40
Equipos computacionales medianos y grandes	6.823	14.948	4,20
Equipos de oficina	2.179	7.637	2,10
Equipos médicos y clínicos	739	6.443	1,80
Equipos de medición, control y expendio	692	2.370	0,70
Equipos de filmación y video	496	2.435	0,70
Equipos de impresión y reproducción en serie	229	8.810	2,50
Equipos para tratamiento maderero	157	2.386	0,70
Equipos agrícolas	380	3.945	1,10
Bienes raíces	2.031	176.777	49,40
Equipos de energía	296	5.313	1,50
TOTAL CARTERA	26.052	357.777	100,00

DISTRIBUCION DE DEUDORES EN LEASING CON DEUDA EN SU BANCO MATRIZ Y EN EL SISTEMA FINANCIERO. JUNIO 2000

POR NUMERO DE DEUDORES Y MONTOS AGREGADOS

COMPAÑIA DE LEASING	NUMERO DE DEUDORES CON DEUDA EN		Nº DE DEUDORES SIN DEUDA EN INSTITUCIONES FINANCIERAS	TOTAL DE ARRENDATARIOS
	BANCO MATRIZ	OTRA INSTITUCION FINANCIERA		
Santiago Leasing S.A.	2.265	1.325	529	4.119
Banedwards Sogeleasing S.A.	469	217	84	770
Leasing Security S.A.	136	197	40	373
Sudameris Leasing S.A.	49	78	15	142
Bandesarrollo Leasing S.A.	166	135	34	335
TOTAL DEUDORES	3.085	1.952	702	5.739
TOTAL DE DEUDA (*)	190.676	124.520	42.580	357.777

(*) Valor Neto de Contratos (MM\$).

ESTADOS FINANCIEROS DE LAS EMPRESAS DE LEASING FILIALES DE BANCOS

ESTADOS DE SITUACION. JUNIO 2000 (saldos a fin de mes en millones de pesos)

	Bandesarrollo	Banedwards Sogeleasing	Santiago	Security
ACTIVOS				
ACTIVOS CIRCULANTES	9.870	29.911	84.207	14.542
Disponibles	223	11.671	750	35
Valores negociables	14	0	4.454	78
Contratos de leasing hasta un año	6.878	15.773	69.550	12.363
Activos para leasing	269	1.641	3.280	1.222
Deudores varios	14	173	2.161	344
Impuesto por recuperar	4	4	313	58
Otros activos circulantes	2.468	649	3.700	441
ACTIVOS A LARGO PLAZO	20.296	30.281	159.645	31.073
Contratos de leasing a más de un año	20.294	30.125	158.558	29.019
Otros activos	2	156	1.086	2.054
ACTIVOS FIJOS	1.413	17	666	557
TOTAL ACTIVOS	31.579	60.209	244.518	46.172
PASIVOS				
PASIVOS CIRCULANTES	14.964	34.234	118.284	24.066
Obligaciones con bancos hasta un año	11.777	27.606	99.234	19.450
Obligaciones con otras instituciones hasta un año	1.157	378	3.439	1.444
Obligaciones por emisión de bonos	1.543	4.129	5.299	1.385
Documentos y cuentas por pagar	308	928	9.120	1.304
Acreedores varios	4	0	0	0
Provisiones y retenciones	48	617	761	326
Impuesto a la renta	78	105	328	111
Otros pasivos circulantes	49	471	104	46
PASIVOS A LARGO PLAZO	11.926	15.686	94.848	15.178
Obligaciones con bancos a más de un año	5.440	6.710	19.236	7.925
Obligaciones con otras instituciones	1.684	55	4.206	138
Obligaciones por emisión de bonos	4.427	8.920	69.294	5.096
Documentos y cuentas por pagar	0	0	2.112	114
Acreedores varios	375	0	0	0
Otros pasivos a largo plazo	0	0	0	1.906
CAPITAL PAGADO Y RESERVAS	4.472	8.930	29.222	6.333
UTILIDAD (PERDIDA) DEL EJERCICIO	217	1.359	2.164	595
TOTAL PASIVOS	31.579	60.209	244.518	46.172

ESTADOS DE RESULTADO. JUNIO 2000 (en millones de pesos)

	Bandesarrollo	Banedwards Sogeleasing	Santiago	Security
INGRESOS OPERACIONALES	2.372	4.649	18.757	3.752
Intereses percibidos y devengados	1.478	3.110	12.087	2.301
Reajustes percibidos y devengados	707	1.099	5.684	1.015
Otros ingresos operacionales	188	440	987	436
GASTOS OPERACIONALES	1.701	2.646	11.829	2.372
Intereses pagados y devengados	953	1.346	6.833	1.284
Reajustes pagados y devengados	635	865	4.552	802
Otros gastos operacionales	113	436	444	285
MARGEN OPERACIONAL BRUTO	671	2.002	6.929	1.381
GASTOS DE APOYO OPERACIONAL	254	511	2.262	437
MARGEN OPERACIONAL	417	1.492	4.667	944
PROVISIONES SOBRE ACTIVOS	182	38	1.104	58
MARGEN OPERACIONAL NETO	235	1.453	3.563	886
Ingresos por inversiones financieras	4	124	134	7
Otros ingresos	5	0	151	53
Otros egresos	3	0	808	118
Corrección monetaria	(24)	(205)	(637)	(146)
RESULTADO ANTES DE IMPUESTOS	217	1.373	2.402	683
Impuesto a la renta	0	14	238	88
UTILIDAD (PERDIDA) DEL EJERCICIO	217	1.359	2.164	595

DETALLE DE LOS CONTRATOS

	Bandesarrollo	Banedwards Sogeleasing	Santiago	Security
CONTRATOS DE LEASING	27.172	45.898	228.108	41.382
Contratos de leasing	43.152	70.350	333.929	62.757
Intereses diferidos	(11.741)	(14.661)	(70.146)	(14.215)
IVA diferido	(3.749)	(7.497)	(30.939)	(6.502)
Provisiones sobre contratos	(490)	(2.293)	(4.735)	(658)

ESTADOS FINANCIEROS DE LAS EMPRESAS DE LEASING FILIALES DE BANCOS

ESTADOS DE SITUACION. JUNIO 2000 (saldos a fin de mes en millones de pesos)

	Sudameris	Total
ACTIVOS		
ACTIVOS CIRCULANTES	4.071	142.600
Disponibles	75	12.754
Valores negociables	103	4.649
Contratos de leasing hasta un año	2.954	107.518
Activos para leasing	213	6.624
Deudores varios	94	2.787
Impuesto por recuperar	28	407
Otros activos circulantes	603	7.860
ACTIVOS A LARGO PLAZO	4.189	245.484
Contratos de leasing a más de un año	3.909	241.905
Otros activos	281	3.580
ACTIVOS FIJOS	21	2.674
TOTAL ACTIVOS	8.281	390.758
PASIVOS		
PASIVOS CIRCULANTES	4.988	196.537
Obligaciones con bancos hasta un año	4.495	162.562
Obligaciones con otras instituciones hasta un año	0	6.418
Obligaciones por emisión de bonos	0	12.355
Documentos y cuentas por pagar	480	12.140
Acreeedores varios	0	4
Provisiones y retenciones	14	1.765
Impuesto a la renta	0	622
Otros pasivos circulantes	0	669
PASIVOS A LARGO PLAZO	1.698	139.336
Obligaciones con bancos a más de un año	472	39.783
Obligaciones con otras instituciones	0	6.083
Obligaciones por emisión de bonos	0	87.737
Documentos y cuentas por pagar	598	2.823
Acreeedores varios	0	375
Otros pasivos a largo plazo	628	2.534
CAPITAL PAGADO Y RESERVAS	1.516	50.472
UTILIDAD (PERDIDA) DEL EJERCICIO	79	4.414
TOTAL PASIVOS	8.281	390.758

ESTADOS DE RESULTADO. JUNIO 2000 (en millones de pesos)

	Sudameris	Total
INGRESOS OPERACIONALES	620	30.150
Intereses percibidos y devengados	423	19.398
Reajustes percibidos y devengados	168	8.673
Otros ingresos operacionales	29	2.080
GASTOS OPERACIONALES	332	18.879
Intereses pagados y devengados	202	10.618
Reajustes pagados y devengados	126	6.979
Otros gastos operacionales	3	1.282
MARGEN OPERACIONAL BRUTO	288	11.271
GASTOS DE APOYO OPERACIONAL	99	3.562
MARGEN OPERACIONAL	189	7.709
PROVISIONES SOBRE ACTIVOS	56	1.438
MARGEN OPERACIONAL NETO	133	6.270
Ingresos por inversiones financieras	4	273
Otros ingresos	1	210
Otros egresos	7	936
Corrección monetaria	(33)	(1.045)
RESULTADO ANTES DE IMPUESTOS	99	4.773
Impuesto a la renta	20	360
UTILIDAD (PERDIDA) DEL EJERCICIO	79	4.414

DETALLE DE LOS CONTRATOS

	Sudameris	Total
CONTRATOS DE LEASING	6.863	349.423
Contratos de leasing	9.683	519.870
Intereses diferidos	(1.425)	(112.189)
IVA diferido	(1.218)	(49.905)
Provisiones sobre contratos	(177)	(8.354)

ESTADOS FINANCIEROS DE LAS EMPRESAS DE ASESORIA FINANCIERA FILIALES DE BANCOS

ESTADOS DE SITUACION. JUNIO 2000 (saldos a fin de mes en millones de pesos)

	Bice Chile Consult	Banchile S.A.	BCI	Bandesarrollo S.A.	Bandesarrollo Microemp. S.A.	Banedwards S.A.	Bhif S.A.
ACTIVOS							
Disponible	0	1	24	14	41	3	4
Depósitos a plazo y valores negociables	39	29	68	150	24	93	235
Documentos y cuentas por cobrar	317	26	105	170	75	53	70
Deudores varios	0	0	1	1	25	4	0
Impuesto por recuperar	0	0	0	1	5	10	1
Otros activos circulantes	516	6	8	5	3	4	8
TOTAL ACTIVOS CIRCULANTES	873	61	206	342	174	167	317
TOTAL ACTIVO FIJO	15	0	4	24	59	25	8
Gastos de organización y puesta en marcha	0	0	0	0	0	0	0
Otros activos	0	0	0	26	89	104	13
Amortizaciones	0	0	0	0	(57)	0	0
TOTAL OTROS ACTIVOS	0	0	0	26	31	104	13
TOTAL ACTIVOS	888	62	210	392	264	296	338
PASIVOS							
Documentos y cuentas por pagar	2	5	0	26	7	1	1
Doctos. y ctas. por pagar a emp. relacionadas	5	0	0	0	0	0	0
Impuestos por pagar	79	0	0	0	0	0	0
Provisiones y retenciones	27	19	25	11	64	33	7
Otros pasivos circulantes	0	0	0	0	6	0	0
TOTAL PASIVOS CIRCULANTES	114	24	26	37	77	34	9
TOTAL PASIVOS LARGO PLAZO	0	0	0	0	0	0	0
CAPITAL PAGADO Y RESERVAS	229	52	179	375	187	314	310
UTILIDAD (PERDIDA) DEL EJERCICIO	545	(14)	5	(20)	0	(52)	20
TOTAL PASIVOS	888	62	210	392	264	296	338

ESTADOS DE RESULTADO. JUNIO 2000 (en millones de pesos)

	Bice Chile Consult	Banchile S.A.	BCI	Bandesarrollo S.A.	Bandesarrollo Microemp. S.A.	Banedwards S.A.	Bhif S.A.
Ingresos operacionales	842	103	132	157	495	192	89
Gastos operacionales	(248)	(119)	(128)	(178)	(500)	(251)	(76)
RESULTADO OPERACIONAL	595	(16)	4	(22)	(4)	(59)	13
Otros ingresos	81	4	5	12	10	16	16
Otros gastos	(4)	0	0	(3)	0	0	0
Corrección monetaria	(31)	(1)	(3)	(8)	(2)	(7)	(7)
RESULTADO NO OPERACIONAL	46	3	2	2	8	9	8
Impuesto a la renta	(96)	(1)	(1)	0	(3)	(2)	(1)
UTILIDAD (PERDIDA) DEL EJERCICIO	545	(14)	5	(20)	0	(52)	20

ESTADOS FINANCIEROS DE LAS EMPRESAS DE ASESORIA FINANCIERA FILIALES DE BANCOS

ESTADOS DE SITUACION. JUNIO 2000 (saldos a fin de mes en millones de pesos)

	Corp S.A.	Santiago S.A.	Security S.A.	Sud Americano S.A.	Internacional	Banestado Microempresa	Total
ACTIVOS							
Disponible	1	3	0	1	7	11	110
Depósitos a plazo y valores negociables	40	112	58	12	13	86	960
Documentos y cuentas por cobrar	228	80	94	1	0	300	1.519
Deudores varios	0	1	0	0	0	8	41
Impuesto por recuperar	2	29	18	0	1	10	77
Otros activos circulantes	273	108	1	123	0	13	1.068
TOTAL ACTIVOS CIRCULANTES	545	332	172	137	21	428	3.776
TOTAL ACTIVO FIJO	0	20	3	3	0	209	370
Gastos de organización y puesta en marcha	0	0	0	0	0	34	35
Otros activos	0	5	0	0	0	0	237
Amortizaciones	0	0	0	0	0	0	(58)
TOTAL OTROS ACTIVOS	1	5	0	0	0	35	214
TOTAL ACTIVOS	545	357	175	140	21	672	4.360
PASIVOS							
Documentos y cuentas por pagar	0	1	0	1	0	40	84
Doctos. y ctas. por pagar a emp. relacionadas	0	0	0	0	0	8	13
Impuestos por pagar	0	0	0	1	0	0	80
Provisiones y retenciones	7	17	10	4	63	111	400
Otros pasivos circulantes	0	0	1	0	0	19	25
TOTAL PASIVOS CIRCULANTES	7	18	11	6	63	178	603
TOTAL PASIVOS LARGO PLAZO	0	0	0	0	0	0	0
CAPITAL PAGADO Y RESERVAS	536	332	200	117	39	453	3.321
UTILIDAD (PERDIDA) DEL EJERCICIO	3	8	(36)	17	(80)	41	436
TOTAL PASIVOS	545	357	175	140	21	672	4.360

ESTADOS DE RESULTADO. JUNIO 2000 (en millones de pesos)

	Corp S.A.	Santiago S.A.	Security S.A.	Sud Americano S.A.	Internacional	Banestado Microempresa	Total
Ingresos operacionales	46	101	241	49	14	1.265	3.725
Gastos operacionales	(46)	(96)	(276)	(37)	(95)	(1.221)	(3.270)
RESULTADO OPERACIONAL	0	5	(35)	12	(81)	44	455
Otros ingresos	16	8	6	7	2	11	195
Otros gastos	(1)	(2)	0	0	0	(8)	(19)
Corrección monetaria	(13)	(3)	(5)	(3)	(1)	(6)	(90)
RESULTADO NO OPERACIONAL	3	2	1	4	1	(3)	86
Impuesto a la renta	0	0	(2)	1	0	0	(104)
UTILIDAD (PERDIDA) DEL EJERCICIO	3	8	(36)	17	(80)	41	436

ESTADOS FINANCIEROS DE LOS AGENTES DE VALORES FILIALES DE BANCOS

ESTADOS DE SITUACION. JUNIO 2000 (saldos a fin de mes en millones de pesos)

	O'Higgins	Santander	Sudameris	Total
ACTIVOS				
Disponibles	0	63	16	79
Títulos renta variable	0	0	0	0
Títulos renta fija	345	41.973	478	42.796
Derechos operaciones a futuro	344	503.258	4.506	508.108
Otros activos circulantes	1	4.108	1	4.110
TOTAL ACTIVOS CIRCULANTES	689	549.404	5.001	555.094
TOTAL ACTIVOS FIJOS	0	29	6	35
Títulos bolsa de valores	0	0	0	0
Inversiones en sociedades	0	0	0	0
Otros activos	0	0	1	1
TOTAL OTROS ACTIVOS	0	0	1	1
TOTAL ACTIVOS	689	549.433	5.007	555.129
PASIVOS				
Obligaciones con inst. financieras	0	0	0	0
Obligaciones operaciones a futuro	344	503.453	4.504	508.301
Otros pasivos circulantes	0	1.027	22	1.049
TOTAL PASIVOS CIRCULANTES	344	504.479	4.526	509.350
TOTAL PASIVOS LARGO PLAZO	0	0	0	0
Capital y reservas	342	41.930	405	42.677
Utilidad (pérdida) del ejercicio	4	3.023	76	3.102
TOTAL PATRIMONIO	345	44.953	481	45.779
TOTAL PASIVOS	689	549.433	5.007	555.129

ESTADOS DE RESULTADO. JUNIO 2000 (en millones de pesos)

	O'Higgins	Santander	Sudameris	Total
Ingresos operacionales	28	33.260	534	33.822
Gastos operacionales	18	28.616	438	29.072
RESULTADO OPERACIONAL	11	4.644	96	4.750
Ingresos no operacionales	1	12	3	17
Gastos no operacionales	0	0	0	0
RESULTADO NO OPERACIONAL	1	12	3	17
Corrección monetaria	(8)	(1.035)	(10)	(1.052)
Impuesto a la renta	0	(598)	(14)	(613)
UTILIDAD (PERDIDA) DEL EJERCICIO	4	3.023	76	3.102

ESTADOS FINANCIEROS DE LOS CORREDORES DE BOLSA FILIALES DE BANCOS

ESTADOS DE SITUACION. JUNIO 2000 (saldos a fin de mes en millones de pesos)

	ABN Amro	Banchile	BCI	Banedwards	Banestado	Bhif Transvalores
ACTIVOS						
Disponible	78	3.159	265	2.113	22	264
Títulos renta variable	0	8.914	506	23	107	341
Títulos renta fija	0	423	4.014	3.095	4.663	586
Derechos operaciones a futuro	0	127.696	37.460	133.662	2.455	30.719
Deudores por intermediación	0	7.990	4.742	1.816	8	4.147
Documentos por cobrar	0	4.475	95	65	1	519
Otros activos circulantes	101	1.788	51	6.138	48	2.442
TOTAL ACTIVOS CIRCULANTES	178	154.444	47.133	146.912	7.303	39.018
TOTAL ACTIVOS FIJOS	16	380	117	36	43	15
Títulos bolsa de valores	59	353	366	358	299	371
Otros activos	3	2	13	15	25	9
TOTAL OTROS ACTIVOS	62	355	379	373	323	380
TOTAL ACTIVOS	256	155.179	47.630	147.321	7.669	39.413
PASIVOS						
Obligacs. con bancos e inst. financieras	0	5.000	6	4.611	0	1.184
Obligaciones por operaciones a futuro	0	127.749	37.492	133.559	2.455	30.737
Acreedores por intermediación	0	7.773	4.739	1.518	9	4.151
Documentos por pagar	0	3.496	123	45	33	297
Otros pasivos circulantes	3	1.220	461	933	129	136
TOTAL PASIVOS CIRCULANTES	3	145.239	42.821	140.667	2.626	36.504
TOTAL PASIVOS LARGO PLAZO	0	2	0	0	0	0
Capital y reservas	288	8.506	4.291	5.617	4.786	2.640
Utilidad (pérdida) del ejercicio	(35)	1.431	518	1.038	258	269
TOTAL PATRIMONIO	254	9.937	4.809	6.655	5.044	2.909
TOTAL PASIVOS	256	155.179	47.630	147.321	7.669	39.413

ESTADOS DE RESULTADO. JUNIO 2000 (en millones de pesos)

	ABN Amro	Banchile	BCI	Banedwards	Banestado	Bhif Transvalores
Ingresos operacionales	1	10.342	4.492	6.459	670	2.831
Gastos operacionales	29	8.520	3.877	5.148	344	2.495
RESULTADO OPERACIONAL	(28)	1.823	615	1.311	325	337
Ingresos no operacionales	0	39	68	54	55	31
Gastos no operacionales	4	24	10	7	1	0
RESULTADO NO OPERACIONAL	(4)	15	59	47	54	31
Corrección monetaria	(3)	(215)	(85)	(141)	(113)	(52)
Impuesto a la renta	0	(193)	(70)	(179)	(9)	(46)
UTILIDAD (PERDIDA) DEL EJERCICIO	(35)	1.431	518	1.038	258	269

ESTADOS FINANCIEROS DE LOS CORREDORES DE BOLSA FILIALES DE BANCOS

ESTADOS DE SITUACION. JUNIO 2000 (saldos a fin de mes en millones de pesos)

	Bice	Corp	Santiago	Security	Sud Americano	Total
ACTIVOS						
Disponible	1.341	33	2.240	0	37	9.552
Títulos renta variable	0	0	1.800	0	354	12.044
Títulos renta fija	9.263	3.450	3.336	2.074	2.068	32.973
Derechos operaciones a futuro	63.984	22.013	114.030	57.469	28.694	618.182
Deudores por intermediación	3.122	19	3.179	1.062	8.251	34.337
Documentos por cobrar	79	0	401	13	251	5.899
Otros activos circulantes	166	10	29.074	1.846	21	41.684
TOTAL ACTIVOS CIRCULANTES	77.956	25.525	154.061	62.463	39.677	754.671
TOTAL ACTIVOS FIJOS	29	13	945	93	80	1.768
Títulos bolsa de valores	358	358	720	358	355	3.954
Otros activos	83	334	8	21	37	550
TOTAL OTROS ACTIVOS	441	692	728	379	392	4.504
TOTAL ACTIVOS	78.426	26.231	155.734	62.935	40.149	760.944
PASIVOS						
Obligacs. con bancos e inst. financieras	0	0	0	1.097	1	11.900
Obligaciones por operaciones a futuro	63.863	22.034	114.043	57.429	28.692	618.053
Acreedores por intermediación	3.105	19	3.176	1.027	8.220	33.736
Documentos por pagar	103	30	2.343	95	197	6.761
Otros pasivos circulantes	253	116	29.273	303	155	32.983
TOTAL PASIVOS CIRCULANTES	67.324	22.199	148.835	59.951	37.265	703.433
TOTAL PASIVOS LARGO PLAZO	10	0	3	0	5	20
Capital y reservas	10.367	3.762	6.147	2.600	2.671	51.674
Utilidad (pérdida) del ejercicio	725	270	749	384	208	5.816
TOTAL PATRIMONIO	11.092	4.032	6.896	2.984	2.879	57.490
TOTAL PASIVOS	78.426	26.231	155.734	62.935	40.149	760.944

ESTADOS DE RESULTADO. JUNIO 2000 (en millones de pesos)

	Bice	Corp	Santiago	Security	Sud Americano	Total
Ingresos operacionales	9.724	1.985	6.193	3.419	2.508	48.625
Gastos operacionales	8.684	1.642	5.314	2.975	2.249	41.277
RESULTADO OPERACIONAL	1.040	343	878	444	259	7.348
Ingresos no operacionales	36	45	92	48	41	508
Gastos no operacionales	18	15	12	0	15	104
RESULTADO NO OPERACIONAL	18	30	80	48	25	404
Corrección monetaria	(231)	(66)	(98)	(66)	(52)	(1.122)
Impuesto a la renta	(102)	(37)	(112)	(42)	(25)	(814)
UTILIDAD (PERDIDA) DEL EJERCICIO	725	270	749	384	208	5.816

ESTADOS FINANCIEROS DE LAS ADMINISTRADORAS DE FONDOS MUTUOS FILIALES DE BANCOS

ESTADOS DE SITUACION. JUNIO 2000 (saldos a fin de mes en millones de pesos)

	Banchile	BCI	Banedwards	Bice	Santander
ACTIVOS					
Disponible	10	15	10	1	16
Depósitos a plazo	2.118	62	0	544	0
Valores negociables	3.450	2.751	2.760	1.129	6.882
Gastos pagados por anticipado	25	20	0	28	12
Otros activos circulantes	137	516	41	7	213
TOTAL ACTIVOS CIRCULANTES	5.740	3.363	2.811	1.709	7.123
TOTAL ACTIVOS FIJOS	34	167	55	37	65
Inversiones en sociedades	0	0	0	0	0
Otros activos	1	18	0	3	228
TOTAL OTROS ACTIVOS	1	18	0	3	228
TOTAL ACTIVOS	5.775	3.547	2.866	1.748	7.416
PASIVOS					
Obligaciones con bancos e inst. financieras	0	0	0	0	0
Provisiones y retenciones	741	230	359	114	609
Otros pasivos circulantes	267	151	69	24	457
TOTAL PASIVOS CIRCULANTES	1.008	381	428	138	1.066
TOTAL PASIVOS LARGO PLAZO	0	0	0	0	0
Capital y reservas	3.652	2.634	1.901	1.438	5.141
Utilidad (pérdida) del ejercicio	1.115	532	536	172	1.209
TOTAL PATRIMONIO	4.766	3.166	2.438	1.610	6.350
TOTAL PASIVOS	5.775	3.547	2.866	1.748	7.416

ESTADOS DE RESULTADO. JUNIO 2000 (en millones de pesos)

	Banchile	BCI	Banedwards	Bice	Santander
Ingresos de explotación	3.106	2.118	1.528	741	2.750
Costos de explotación	(73)	0	0	0	(36)
Margen de explotación	3.033	2.118	1.528	741	2.715
Gastos de administración	(2.089)	(1.564)	(994)	(606)	(1.589)
Resultado Operacional	945	553	534	135	1.126
Ingresos financieros	477	215	100	92	334
Gastos financieros	(4)	(79)	0	0	(2)
Otros ingresos netos	0	0	12	3	66
Corrección monetaria	(109)	(55)	(28)	(28)	(132)
Resultado No Operacional	364	81	83	66	266
Impuesto a la renta	(194)	(103)	(81)	(29)	(183)
UTILIDAD (PERDIDA) DEL EJERCICIO	1.115	532	536	172	1.209

FONDOS MUTUOS ADMINISTRADOS. JUNIO 2000

	Banchile	BCI	Banedwards	Bice	Santander
Patrimonio neto (en millones de pesos)	538.776	265.484	152.383	101.330	279.871
Número de participes	38.605	31.251	22.220	5.782	41.080
Número de fondos administrados	19	12	11	9	12

ESTADOS FINANCIEROS DE LAS ADMINISTRADORAS DE FONDOS MUTUOS FILIALES DE BANCOS

ESTADOS DE SITUACION. JUNIO 2000 (saldos a fin de mes en millones de pesos)

	Santiago	Security	Sud Americano	AFM Corp	Bhif Adm. de Fondos M.	Total
ACTIVOS						
Disponible	539	2	9	2	8	611
Depósitos a plazo	719	1.047	0	0	564	5.054
Valores negociables	4.223	663	1.628	867	1.734	26.088
Gastos pagados por anticipado	5	0	4	4	3	101
Otros activos circulantes	250	42	6	1.392	32	2.637
TOTAL ACTIVOS CIRCULANTES	5.738	1.754	1.646	2.265	2.341	34.490
TOTAL ACTIVOS FIJOS	463	63	51	70	53	1.058
Inversiones en sociedades	0	0	0	0	0	0
Otros activos	67	0	9	10	0	336
TOTAL OTROS ACTIVOS	67	0	9	10	0	336
TOTAL ACTIVOS	6.268	1.818	1.707	2.345	2.394	35.884
PASIVOS						
Obligaciones con bancos e inst. financieras	0	0	0	20	6	26
Provisiones y retenciones	270	196	88	333	108	3.048
Otros pasivos circulantes	312	41	37	57	81	1.496
TOTAL PASIVOS CIRCULANTES	582	237	125	409	195	4.569
TOTAL PASIVOS LARGO PLAZO	5	0	0	0	0	5
Capital y reservas	4.333	1.186	1.480	1.535	1.759	25.060
Utilidad (pérdida) del ejercicio	1.348	395	102	401	439	6.249
TOTAL PATRIMONIO	5.681	1.581	1.582	1.936	2.199	31.309
TOTAL PASIVOS	6.268	1.818	1.707	2.345	2.394	35.884

ESTADOS DE RESULTADO. JUNIO 2000 (en millones de pesos)

	Santiago	Security	Sud Americano	AFM Corp	Bhif Adm. de Fondos M.	Total
Ingresos de explotación	2.628	842	483	1.280	941	16.417
Costos de explotación	0	0	0	0	0	(109)
Margen de explotación	2.628	842	483	1.280	941	16.308
Gastos de administración	(1.224)	(561)	(392)	(856)	(457)	(10.332)
Resultado Operacional	1.404	282	91	423	484	5.977
Ingresos financieros	217	264	86	96	114	1.993
Gastos financieros	0	(15)	(18)	(8)	(58)	(184)
Otros ingresos netos	3	0	0	0	0	84
Corrección monetaria	(47)	(46)	(36)	(29)	(28)	(538)
Resultado No Operacional	173	202	32	60	28	1.355
Impuesto a la renta	(229)	(89)	(21)	(82)	(73)	(1.083)
UTILIDAD (PERDIDA) DEL EJERCICIO	1.348	395	102	401	439	6.249

FONDOS MUTUOS ADMINISTRADOS. JUNIO 2000

	Santiago	Security	Sud Americano	AFM Corp	Bhif Adm. de Fondos M.	Total
Patrimonio neto (en millones de pesos)	346.035	96.567	61.278	126.528	166.567	2.134.821
Número de partícipes	37.408	6.240	10.276	19.482	10.018	222.362
Número de fondos administrados	10	6	7	8	10	104

ESTADOS FINANCIEROS DE LAS ADMINISTRADORAS DE FONDOS DE INVERSION FILIALES DE BANCOS

ESTADOS DE SITUACION. JUNIO 2000 (saldos a fin de mes en millones de pesos)

	Santiago S.A. Fondo de Inversión	Bhif S.A. Adm. Fi.	Banedwards A.F.I.	Bandesarrollo Austral	Total
ACTIVOS					
Disponible	1	5	0	0	6
Depósitos a plazo	842	1.167	0	163	2.171
Valores negociables	21	63	165	3	251
Gastos pagados por anticipado	0	0	0	0	0
Otros activos circulantes	46	9	11	0	67
TOTAL ACTIVOS CIRCULANTES	909	1.244	177	167	2.496
TOTAL ACTIVOS FIJOS	17	3	1	3	24
Inversiones en sociedades	0	0	0	0	0
Otros activos	0	1	0	0	1
TOTAL OTROS ACTIVOS	0	1	0	0	1
TOTAL ACTIVOS	926	1.247	178	170	2.521
PASIVOS					
Obligaciones con bancos e inst. financieras	0	0	0	0	0
Provisiones y retenciones	32	4	5	0	41
Otros pasivos circulantes	1	7	3	0	12
TOTAL PASIVOS CIRCULANTES	33	12	8	0	53
TOTAL PASIVOS LARGO PLAZO	0	0	0	0	0
Capital y reservas	835	1.195	199	168	2.396
Utilidad (pérdida) del ejercicio	57	41	(29)	2	72
TOTAL PATRIMONIO	893	1.236	170	170	2.468
TOTAL PASIVOS	926	1.247	178	170	2.521

ESTADOS DE RESULTADO. JUNIO 2000 (en millones de pesos)

	Santiago S.A. Fondo de Inversión	Bhif S.A. Adm. Fi.	Banedwards A.F.I.	Bandesarrollo Austral	Total
Ingresos de explotación	130	48	62	0	240
Costos de explotación	0	0	0	0	0
Margen de explotación	130	48	62	0	240
Gastos de administración	(89)	(38)	(98)	(5)	(229)
Resultado Operacional	41	10	(36)	(5)	10
Ingresos financieros	22	43	8	10	84
Gastos financieros	0	0	0	0	0
Otros ingresos netos	0	(1)	2	0	1
Corrección monetaria	1	(3)	(3)	(4)	(9)
Resultado No Operacional	23	38	7	6	75
Impuesto a la renta	(7)	(7)	0	0	(13)
UTILIDAD (PERDIDA) DEL EJERCICIO	57	41	(29)	2	72

FONDOS DE INVERSION ADMINISTRADOS. JUNIO 2000

	Santiago S.A. Fondo de Inversión	Bhif S.A. Adm. Fi.	Banedwards A.F.I.	Bandesarrollo Austral	Total
Patrimonio neto (en millones de pesos)	19.720	9.049	9.258	170	38.197
Número de partícipes	23	8	15	0	46
Número de fondos administrados	1	2	1	0	4

ESTADOS FINANCIEROS DE LAS SOCIEDADES DE LEASING INMOBILIARIO

ESTADOS DE SITUACION. JUNIO 2000 (saldos a fin de mes en millones de pesos)

	Bhif Vivienda	Bandesarrollo	Total
ACTIVOS			
ACTIVOS CIRCULANTES	1.295	993	2.288
Disponible	5	21	26
Valores negociables	778	425	1.203
Contratos de leasing hasta un año	0	8	8
Activos para leasing	0	0	0
Deudores varios	44	29	73
Impuesto por recuperar	0	32	32
Otros activos circulantes	468	479	947
ACTIVOS A LARGO PLAZO	1.169	3.052	4.221
Contratos de leasing a más de un año	1.107	2.287	3.395
Otros activos	62	765	826
ACTIVOS FIJOS	10	16	26
TOTAL ACTIVOS	2.475	4.061	6.535
PASIVOS			
PASIVOS CIRCULANTES	508	809	1.317
Obligaciones con bancos hasta un año	0	534	534
Obligaciones con otras instituciones hasta un año	0	5	5
Obligaciones por emisión de bonos	0	0	0
Documentos y cuentas por pagar	392	129	522
Acreedores varios	0	130	130
Provisiones y retenciones	43	11	54
Impuesto a la renta	0	0	0
Otros pasivos circulantes	73	0	73
PASIVOS A LARGO PLAZO	0	2.365	2.365
Obligaciones con bancos a más de un año	0	1.091	1.091
Obligaciones con otras instituciones	0	1.268	1.268
Obligaciones por emisión de bonos	0	0	0
Documentos y cuentas por pagar	0	0	0
Acreedores varios	0	0	0
Otros pasivos a largo plazo	0	6	6
CAPITAL PAGADO Y RESERVAS	1.323	783	2.105
UTILIDAD (PERDIDA) DEL EJERCICIO	644	104	748
TOTAL PASIVOS	2.475	4.061	6.535

ESTADOS DE RESULTADO. JUNIO 2000 (en millones de pesos)

	Bhif Vivienda	Bandesarrollo	Total
INGRESOS OPERACIONALES	1.083	170	1.253
Intereses percibidos y devengados	170	99	269
Reajustes percibidos y devengados	66	46	112
Otros ingresos operacionales	847	26	872
GASTOS OPERACIONALES	222	184	406
Intereses pagados y devengados	111	118	229
Reajustes pagados y devengados	104	66	170
Otros gastos operacionales	7	0	7
MARGEN OPERACIONAL BRUTO	860	(14)	846
GASTOS DE APOYO OPERACIONAL	256	109	365
MARGEN OPERACIONAL	605	(123)	481
PROVISIONES SOBRE ACTIVOS	9	10	19
MARGEN OPERACIONAL NETO	596	(133)	463
Ingresos por inversiones financieras	58	63	121
Otros ingresos	31	154	185
Otros egresos	15	11	26
Corrección monetaria	(26)	7	(19)
RESULTADO ANTES DE IMPUESTOS	644	80	724
Impuesto a la renta	0	(24)	(24)
UTILIDAD (PERDIDA) DEL EJERCICIO	644	104	748

DETALLE DE LOS CONTRATOS

	Bhif Vivienda	Bandesarrollo	Total
CONTRATOS DE LEASING	1.107	2.295	3.402
Contratos de leasing	3.440	6.620	10.060
Intereses diferidos	(2.312)	(4.296)	(6.608)
IVA diferido	0	0	0
Provisiones sobre contratos	(20)	(30)	(50)

ESTADOS FINANCIEROS DE ADMINISTRADORAS DE FONDOS PARA LA VIVIENDA

ESTADOS DE SITUACION. JUNIO 2000 (saldos a fin de mes en millones de pesos)

	Banestado-AFV	Bhif-AFV	Bandesarrollo AFV	Total
ACTIVOS				
Disponible	2	0	1	3
Depósitos a plazo	346	182	123	651
Valores negociables	40	33	147	220
Gastos pagados por anticipado	0	1	0	1
Otros activos circulantes	10	11	20	42
TOTAL ACTIVOS CIRCULANTES	398	227	292	917
TOTAL ACTIVOS FIJOS	5	4	30	39
Inversiones en sociedades	0	0	0	0
Otros activos	0	0	1	1
TOTAL OTROS ACTIVOS	0	0	1	1
TOTAL ACTIVOS	404	231	323	957
PASIVOS				
Obligaciones con bancos e inst. financieras	0	0	0	0
Provisiones y retenciones	8	7	27	41
Otros pasivos circulantes	1	0	4	6
TOTAL PASIVOS CIRCULANTES	9	7	31	47
TOTAL PASIVOS LARGO PLAZO	0	0	0	0
Capital y reservas	381	200	272	854
Utilidad (pérdida) del ejercicio	13	25	19	57
TOTAL PATRIMONIO	394	225	291	910
TOTAL PASIVOS	404	231	323	957

ESTADOS DE RESULTADO. JUNIO 2000 (en millones de pesos)

	Banestado-AFV	Bhif-AFV	Bandesarrollo AFV	Total
Ingresos de explotación	60	68	116	243
Costos de explotación	0	0	0	0
Margen de explotación	60	68	116	243
Gastos de administración	(61)	(47)	(107)	(214)
Resultado Operacional	(1)	21	9	29
Ingresos financieros	22	6	15	43
Gastos financieros	0	0	0	0
Otros ingresos netos	0	(1)	0	(1)
Corrección monetaria	(9)	0	(6)	(15)
Resultado No Operacional	14	4	9	27
Impuesto a la renta	0	0	1	1
UTILIDAD (PERDIDA) DEL EJERCICIO	13	25	19	57

FONDOS ADMINISTRADOS. JUNIO 2000

	Banestado-AFV	Bhif-AFV	Bandesarrollo AFV	Total
Patrimonio neto (en millones de pesos)	4.698	2.656	291	7.646
Número de participes	2.247	8.297	21.924	32.468
Número de fondos administrados	1	2	2	5

ESTADOS FINANCIEROS DE LAS SOCIEDADES DE APOYO AL GIRO (*)

ESTADOS DE SITUACION. JUNIO 2000 (saldos a fin de mes en millones de pesos)

	BCI Serv. de Personal	Transbank	Globalnet	Redbanc S.A.	Servipag	Soc. Interb. de Dep. de Valores	Nexus	Proservice S.A.	CCA. S.A.	Total
ACTIVOS										
ACTIVOS CIRCULANTES	199	69.249	264	1.649	4.156	116	1.149	254	467	77.504
Disponibles	190	4.059	24	50	193	5	73	122	47	4.765
Valores negociables	0	3.101	120	535	1	0	0	0	0	3.757
Documentos y cuentas por cobrar	0	3.269	2	22	373	0	282	0	117	4.065
Doctos. y cuentas por cobrar a emp. relac.	1	57.912	116	905	182	0	637	0	21	59.773
Impuesto por recuperar	3	48	0	0	0	0	0	0	3	54
Otros activos circulantes	5	860	2	136	3.407	111	157	132	279	5.090
ACTIVO FIJO	6	6.790	252	3.522	1.044	0	3.886	900	22	16.424
Edificios e instalaciones	0	4.525	0	2.603	0	0	0	28	0	7.157
Maquinarias y equipos	6	15.727	515	5.585	2.073	0	4.601	132	31	28.671
Otros activos fijos	0	799	40	28	540	0	234	992	14	2.648
Depreciación acumulada (menos)	(1)	(14.262)	(302)	(4.694)	(1.569)	0	(949)	(252)	(23)	(22.052)
OTROS ACTIVOS	0	728	134	288	561	528	2.482	104	127	4.951
Inversiones en empresas relacionadas	0	0	0	0	0	528	0	0	0	528
Inversiones en otras sociedades	0	0	0	0	0	0	0	0	0	0
Deudores a largo plazo	0	0	0	1	0	0	0	0	0	1
Intangibles	0	948	0	13	0	0	3.372	6	0	4.338
Otros activos	0	220	134	277	561	0	0	98	127	1.417
Amortización acumulada (menos)	0	(440)	0	(3)	0	0	(890)	0	0	(1.333)
TOTAL ACTIVOS	204	76.767	651	5.459	5.761	644	7.517	1.258	616	98.879
PASIVOS										
PASIVOS CIRCULANTES	74	72.084	40	1.561	4.454	0	2.929	314	151	81.606
Obligaciones con bancos e inst. financ.	0	173	0	179	181	0	2.174	76	0	2.783
Documentos y cuentas por pagar	2	68.508	12	234	120	0	340	20	90	69.327
Doctos. y cuentas por pagar a emp. relac.	0	2.265	0	0	3.540	0	0	0	0	5.806
Provisiones y retenciones	62	762	28	1.072	443	0	156	208	59	2.791
Otros pasivos circulantes	10	375	0	76	169	0	259	9	2	900
PASIVOS LARGO PLAZO	0	1.397	0	819	51	0	4.035	802	0	7.104
Obligaciones con otras instituciones	0	1.397	0	817	0	0	4.035	677	0	6.927
Otros pasivos de largo plazo	0	0	0	2	51	0	0	125	0	177
CAPITAL Y RESERVAS	48	3.694	550	2.622	1.249	522	1.291	133	425	10.534
UTILIDAD (PERDIDA) DEL EJERCICIO	83	(408)	61	457	8	122	(738)	9	40	(366)
TOTAL PASIVOS	204	76.767	651	5.459	5.761	644	7.517	1.258	616	98.879

ESTADOS DE RESULTADO. JUNIO 2000 (saldos a fin de mes en millones de pesos)

	BCI Serv. de Personal	Transbank	Globalnet	Redbanc S.A.	Servipag	Soc. Interb. de Dep. de Valores	Nexus	Proservice S.A.	CCA. S.A.	Total
Ingresos operacionales	701	8.085	349	4.503	2.565	0	2.721	1.729	274	20.927
Gastos operacionales	(522)	(4.855)	(210)	(2.808)	(1.912)	0	(3.347)	(1.196)	(104)	(14.954)
Margen operacional	179	3.230	139	1.695	653	0	(626)	532	170	5.973
Gastos de administración	(84)	(4.047)	(84)	(1.007)	(632)	(2)	0	(495)	(149)	(6.501)
Resultado operacional	94	(818)	55	688	20	(2)	(626)	38	21	(528)
Ingresos financieros	0	184	4	14	5	4	0	0	11	222
Gastos financieros	0	(57)	0	(37)	(25)	0	(230)	(44)	0	(394)
Ingresos no operacionales	5	66	0	45	1	96	88	3	91	394
Gastos no operacionales	0	(3)	0	(161)	(6)	0	0	0	(70)	(240)
Corrección monetaria	(2)	77	(3)	(6)	13	25	29	1	(7)	128
Resultado no operacional	3	267	1	(145)	(12)	124	(112)	(40)	25	111
Impuesto a la renta	(15)	142	5	(86)	0	0	0	12	(7)	52
UTILIDAD (PERDIDA) DEL EJERCICIO	83	(408)	61	457	8	122	(738)	9	40	(366)

(*) Corresponde a redes de transferencia electrónica de fondos, emisores u operadores de tarjetas de crédito y recaudaciones de pago de servicios.

ESTADOS FINANCIEROS DE LAS SOCIEDADES DE COBRANZA

ESTADOS DE SITUACION. JUNIO 2000 (saldos a fin de mes en millones de pesos)

	Cobranzas y Recaudación	Normaliza	Total
ACTIVOS			
Disponible	151	18	169
Depósitos a plazo y valores negociables	82	213	295
Documentos y cuentas por cobrar	145	39	184
Deudores varios	7	4	11
Impuestos por recuperar	21	17	38
Otros activos circulantes	39	0	39
TOTAL ACTIVOS CIRCULANTES	446	291	737
TOTAL ACTIVOS FIJOS	321	100	421
Gastos de organización y puesta en marcha	9	0	9
Otros activos	7	0	7
Amortizaciones	(9)	0	(9)
TOTAL OTROS ACTIVOS	7	0	7
TOTAL ACTIVOS	774	391	1.165
PASIVOS			
Doctos. y cuentas por pagar	26	3	30
Doctos. y cuentas por pagar empresas relac.	158	8	166
Impuesto a la renta	15	0	15
Provisiones y retenciones	226	32	258
Otros pasivos circulantes	68	0	68
TOTAL PASIVOS CIRCULANTES	493	43	537
TOTAL PASIVOS LARGO PLAZO	110	0	110
Capital pagado y reservas	57	94	151
Utilidad (pérdida) del ejercicio	114	254	368
TOTAL PASIVOS	774	391	1.165

ESTADOS DE RESULTADO. JUNIO 2000 (en millones de pesos)

	Cobranzas y Recaudación	Normaliza	Total
Ingresos operacionales	1.893	524	2.417
Gastos operacionales	(1.728)	(231)	(1.959)
Resultado Operacional	165	293	458
Otros ingresos	7	7	14
Otros gastos	(47)	0	(47)
Corrección monetaria	9	(2)	7
Resultado No Operacional	(31)	5	(26)
Impuesto a la renta	(20)	(45)	(65)
UTILIDAD (PERDIDA) DEL EJERCICIO	114	254	368

ESTADOS FINANCIEROS DE LAS SOCIEDADES CORREDORAS DE SEGUROS

ESTADOS DE SITUACION. JUNIO 2000 (saldos a fin de mes en millones de pesos)

	Banedwards	Santander	Banchile	Santiago	BCI	BHIF	Corp	Sud Americano	Codesur	Citibank	Banestado	Total
ACTIVOS												
Disponible	4	21	0	58	39	13	39	56	12	113	21	375
Depósitos a plazo y valores negociables	537	372	344	499	18	256	155	438	30	0	823	3.473
Documentos y cuentas por cobrar	239	137	112	2	175	53	109	2	605	525	36	1.995
Deudores varios	4	0	0	3	0	32	4	0	0	1	0	45
Impuestos por recuperar	40	8	7	14	19	23	2	0	0	0	14	127
Otros activos circulantes	10	13	1	0	0	12	2	12	3	2.557	0	2.611
TOTAL ACTIVOS CIRCULANTES	835	552	464	575	251	390	311	508	650	3.196	895	8.626
TOTAL ACTIVOS FIJOS	275	29	18	76	155	86	42	88	27	37	37	870
Gastos de organización y puesta en marcha	0	34	0	0	0	220	0	66	0	19	0	339
Otros activos	4	29	0	0	6	8	1	0	0	4	0	52
Amortizaciones	0	(25)	0	0	0	(134)	0	0	0	(5)	0	(164)
TOTAL OTROS ACTIVOS	4	38	0	0	6	94	1	66	0	18	0	228
TOTAL ACTIVOS	1.113	619	482	651	413	570	354	662	678	3.251	931	9.724
PASIVOS												
Doctos. y cuentas por pagar	27	6	34	35	191	29	1	17	2	12	1	354
Doctos. y cuentas por pagar empresas relac.	0	54	0	0	0	3	0	0	0	35	0	93
Impuesto a la renta	0	0	0	0	0	3	0	28	30	29	96	184
Provisiones y retenciones	76	51	73	241	50	67	102	89	25	110	36	921
Otros pasivos circulantes	2	0	0	0	0	14	1	0	0	0	0	18
TOTAL PASIVOS CIRCULANTES	105	111	107	276	241	116	104	134	57	185	133	1.569
TOTAL PASIVOS LARGO PLAZO	5	0	1	30	0	100	0	93	0	0	0	229
Capital pagado y reservas	815	406	333	120	108	321	168	123	297	2.153	166	5.010
Utilidad (pérdida) del ejercicio	188	101	41	225	63	33	82	311	324	913	632	2.915
TOTAL PASIVOS	1.113	619	482	651	413	570	354	662	678	3.251	931	9.724

ESTADOS DE RESULTADO. JUNIO 2000 (en millones de pesos)

	Banedwards	Santander	Banchile	Santiago	BCI	BHIF	Corp	Sud Americano	Codesur	Citibank	Banestado	Total
Ingresos operacionales	853	350	644	721	458	529	362	571	467	1.379	852	7.187
Gastos operacionales	(636)	(255)	(604)	(459)	(377)	(453)	(270)	(223)	(95)	(352)	(143)	(3.868)
Resultado Operacional	218	96	39	262	81	76	93	348	371	1.027	709	3.319
Otros ingresos	16	15	16	16	4	12	6	18	21	108	22	255
Otros gastos	(5)	0	0	(11)	(17)	(49)	0	0	0	0	0	(82)
Corrección monetaria	(8)	(8)	(7)	(4)	5	(3)	(2)	(3)	(9)	(60)	(3)	(104)
Resultado No Operacional	4	7	9	0	(8)	(40)	4	15	12	47	19	68
Impuesto a la renta	(33)	(1)	(6)	(37)	(10)	(3)	(14)	(52)	(59)	(162)	(96)	(472)
UTILIDAD (PERDIDA) DEL EJERCICIO	188	101	41	225	63	33	82	311	324	913	632	2.915

ESTADOS FINANCIEROS DE LAS SOCIEDADES SECURITIZADORAS

ESTADOS DE SITUACION. JUNIO 2000 (saldos a fin de mes en millones de pesos)

	Santander	Total
ACTIVOS		
Disponible	15	15
Depósitos a plazo y valores negociables	0	0
Documentos y cuentas por cobrar	0	0
Deudores varios	29	29
Impuestos por recuperar	0	0
Otros activos circulantes	1.455	1.455
TOTAL ACTIVOS CIRCULANTES	1.499	1.499
TOTAL ACTIVOS FIJOS	1	1
Gastos de organización y puesta en marcha	90	90
Otros activos	1.784	1.784
Amortizaciones	(5)	(5)
TOTAL OTROS ACTIVOS	1.870	1.870
TOTAL ACTIVOS	3.369	3.369
PASIVOS		
Doctos. y cuentas por pagar	107	107
Doctos. y cuentas por pagar empresas relac.	279	279
Impuesto a la renta	0	0
Provisiones y retenciones	42	42
Otros pasivos circulantes	504	504
TOTAL PASIVOS CIRCULANTES	932	932
TOTAL PASIVOS LARGO PLAZO	1.451	1.451
Capital pagado y reservas	594	594
Utilidad (pérdida) del ejercicio	393	393
TOTAL PASIVOS	3.369	3.369

ESTADOS DE RESULTADO. JUNIO 2000 (en millones de pesos)

	Santander	Total
Ingresos operacionales	541	541
Gastos operacionales	(124)	(124)
Resultado Operacional	417	417
Otros ingresos	88	88
Otros gastos	(57)	(57)
Corrección monetaria	(25)	(25)
Resultado No Operacional	5	5
Impuesto a la renta	(28)	(28)
UTILIDAD (PERDIDA) DEL EJERCICIO	393	393

ESTADOS FINANCIEROS DE LAS SOCIEDADES FACTORING

ESTADOS DE SITUACION. JUNIO 2000 (saldos a fin de mes en millones de pesos)

	Banco Chile	Sud Americano	Santiago	BCI	Banedwards	Total
ACTIVOS						
Disponible	32	12	115	539	(11)	687
Depósitos a plazo y valores negociables	0	0	0	0	0	0
Documentos y cuentas por cobrar	5.922	8.105	13.898	24.221	1.495	53.642
Deudores varios	0	0	1	1	0	1
Impuestos por recuperar	0	(21)	0	121	1	101
Otros activos circulantes	25	132	121	199	17	493
TOTAL ACTIVOS CIRCULANTES	5.979	8.227	14.135	25.080	1.503	54.924
TOTAL ACTIVOS FIJOS	73	116	62	160	44	456
Gastos de organización y puesta en marcha	0	0	19	0	0	19
Otros activos	161	0	182	2.202	0	2.544
Amortizaciones	0	0	(11)	0	0	(11)
TOTAL OTROS ACTIVOS	161	0	190	2.202	0	2.553
TOTAL ACTIVOS	6.214	8.344	14.386	27.442	1.547	57.933
PASIVOS						
Doctos. y cuentas por pagar	4.836	7.031	12.450	24.173	115	48.605
Doctos. y cuentas por pagar empresas relac.	0	0	0	0	1	1
Impuesto a la renta	0	0	6	0	0	6
Provisiones y retenciones	12	36	91	146	16	301
Otros pasivos circulantes	0	0	0	57	0	57
TOTAL PASIVOS CIRCULANTES	4.848	7.067	12.547	24.376	132	48.970
TOTAL PASIVOS LARGO PLAZO	121	0	0	0	0	121
Capital pagado y reservas	1.256	1.234	1.611	2.790	1.533	8.424
Utilidad (pérdida) del ejercicio	(11)	43	228	276	(118)	419
TOTAL PASIVOS	6.214	8.344	14.386	27.442	1.547	57.933

ESTADOS DE RESULTADO. JUNIO 2000 (en millones de pesos)

	Banco Chile	Sud Americano	Santiago	BCI	Banedwards	Total
Ingresos operacionales	429	873	1.459	2.990	41	5.792
Gastos operacionales	(417)	(883)	(1.216)	(2.642)	(177)	(5.335)
Resultado Operacional	11	(9)	243	348	(136)	457
Otros ingresos	2	84	14	48	51	198
Otros gastos	0	0	0	0	0	0
Corrección monetaria	(27)	(26)	(34)	(71)	(33)	(191)
Resultado No Operacional	(25)	58	(20)	(23)	18	7
Impuesto a la renta	3	(5)	5	(49)	0	(46)
UTILIDAD (PERDIDA) DEL EJERCICIO	(11)	43	228	276	(118)	419

MONTO DE TRANSACCIONES DE LOS CAJEROS AUTOMATICOS DESAGREGADOS POR INSTITUCION FINANCIERA POR REGION
ENERO-JUNIO 2000
(en millones de pesos)

	R E G I O N					
	I	II	III	IV	V	VI
ABN Amro Bank (Chile)	-	-	-	-	943	-
American Express Bank Ltd.	-	-	-	-	-	-
Banco Bice	-	601	-	-	-	-
Banco de A. Edwards	2.270	962	576	4.061	11.076	1.393
Banco de Chile	9.315	6.984	3.149	9.848	43.941	16.603
Banco de Crédito e Inversiones	7.849	23.087	4.947	11.704	33.035	7.302
Banco de la Nación Argentina	-	-	-	-	-	-
Banco del Desarrollo	1.094	932	189	528	1.049	369
Banco del Estado de Chile	17.331	14.004	8.662	25.335	77.855	19.548
Banco do Brasil	-	-	-	-	-	-
Banco do Estado de Sao Paulo	-	-	-	-	-	-
Banco Exterior (Chile)	-	-	-	-	-	-
Banco Falabella	-	-	-	-	-	-
Banco Internacional	-	313	-	-	-	-
Banco Santander-Chile	10.558	22.199	4.017	9.612	22.134	6.810
Banco Santiago	6.707	16.401	4.998	7.574	27.466	10.442
Banco Security	-	541	-	-	-	-
Banco Sud Americano	1.773	5.610	1.373	1.317	8.645	1.270
Banco Sudameris	-	-	-	-	-	-
Bank of America	-	-	-	-	-	-
BankBoston N.A.	487	435	-	-	-	-
BBV Banco Bhif	900	1.172	-	838	5.703	1.554
Citibank N.A.	-	2.225	-	-	2.374	443
Corpbanca	4.886	1.918	4.021	-	1.306	2.943
Dresdner Banque Nationale de París	-	-	-	-	-	-
HSBC Bank USA	-	-	-	-	-	-
The Bank of Tokyo-Mitsubishi Ltd.	-	-	-	-	-	-
The Chase Manhattan Bank	-	-	-	-	-	-
Financiera Conosur	622	73	-	-	248	-
TOTAL SISTEMA FINANCIERO	63.794	97.457	31.930	70.816	235.775	68.676

VII	VIII	IX	X	XI	XII	R.M.	TOTAL
-	527	-	-	-	-	5.284	6.754
-	-	-	-	-	-	-	-
-	1.944	605	-	-	-	3.261	6.411
3.846	9.204	3.532	4.091	-	188	56.693	97.893
7.281	15.495	8.465	8.983	848	2.155	165.800	298.868
4.245	12.349	9.035	14.602	2.503	3.414	125.674	259.744
-	-	-	-	-	-	-	-
505	1.128	1.277	-	-	322	7.977	15.370
23.845	85.931	38.421	47.169	5.638	10.792	205.605	580.138
-	-	-	-	-	-	-	-
-	-	-	-	-	-	-	-
-	-	-	-	-	-	-	-
-	-	-	-	-	-	-	-
-	292	-	-	-	-	944	1.549
5.034	22.206	13.830	12.110	454	4.861	218.638	352.463
12.492	29.052	8.239	8.406	603	3.132	277.884	413.397
-	53	481	460	-	-	1.287	2.822
692	7.965	819	3.210	-	-	51.659	84.333
-	-	-	-	-	-	256	256
-	-	-	-	-	-	-	-
-	-	346	-	-	-	5.794	7.063
1.029	2.781	1.670	2.370	73	-	32.223	50.314
350	3.736	-	13	-	718	40.220	50.078
1.350	5.450	440	3.622	-	-	74.198	100.134
-	-	-	-	-	-	-	-
-	-	-	-	-	-	-	-
-	-	-	-	-	-	-	-
-	-	-	-	-	-	-	-
-	218	-	554	-	523	134	2.372
60.668	198.332	87.163	105.590	10.119	26.104	1.273.532	2.329.958

NUMERO DE TRANSACCIONES DE LOS CAJEROS AUTOMATICOS DESAGREGADOS POR INSTITUCION FINANCIERA POR REGION ENERO-JUNIO 2000

	R E G I O N					
	I	II	III	IV	V	VI
ABN Amro Bank (Chile)	-	-	-	-	29.930	-
American Express Bank Ltd.	-	-	-	-	-	-
Banco Bice	-	22.003	-	-	-	-
Banco de A. Edwards	79.615	27.208	26.483	149.099	421.866	52.743
Banco de Chile	330.216	210.511	91.234	333.459	1.636.103	510.569
Banco de Crédito e Inversiones	256.175	652.949	139.697	337.324	1.127.297	201.522
Banco de la Nación Argentina	-	-	-	-	-	-
Banco del Desarrollo	37.481	28.858	6.861	18.713	36.909	11.080
Banco del Estado de Chile	590.806	451.052	299.978	680.698	2.246.369	484.752
Banco do Brasil	-	-	-	-	-	-
Banco do Estado de Sao Paulo	-	-	-	-	-	-
Banco Exterior (Chile)	-	-	-	-	-	-
Banco Falabella	-	-	-	-	-	-
Banco Internacional	-	11.231	-	-	-	-
Banco Santander-Chile	423.488	809.911	152.371	351.982	839.278	248.092
Banco Santiago	250.226	563.173	180.366	299.274	1.101.874	390.912
Banco Security	-	17.367	-	-	-	-
Banco Sud Americano	55.820	203.935	54.361	47.467	288.909	41.527
Banco Sudameris	-	-	-	-	-	-
Bank of America	-	-	-	-	-	-
BankBoston N.A.	15.620	14.064	-	-	-	-
BBV Banco Bhif	29.127	40.536	-	27.945	150.929	50.146
Citibank N.A.	-	77.189	-	-	65.251	15.851
Corpbanca	195.865	60.527	145.374	-	55.977	110.438
Dresdner Banque Nationale de París	-	-	-	-	-	-
HSBC Bank USA	-	-	-	-	-	-
The Bank of Tokyo-Mitsubishi Ltd.	-	-	-	-	-	-
The Chase Manhattan Bank	-	-	-	-	-	-
Financiera Conosur	24.002	3.648	-	-	10.252	-
TOTAL SISTEMA FINANCIERO	2.288.441	3.194.162	1.096.725	2.245.961	8.010.944	2.117.632

VII	VIII	IX	X	XI	XII	R.M.	TOTAL
-	20.504	-	-	-	-	168.206	218.640
-	-	-	-	-	-	-	-
-	60.483	18.831	-	-	-	96.196	197.513
148.191	371.437	98.295	181.355	-	5.092	1.760.985	3.322.369
238.906	514.452	306.822	307.132	23.253	63.647	4.831.144	9.397.448
123.382	371.430	241.362	390.461	76.087	77.714	3.963.463	7.958.863
-	-	-	-	-	-	-	-
19.630	37.390	47.747	-	-	8.382	300.032	553.083
668.872	1.840.308	965.319	1.190.352	163.689	324.422	5.381.141	15.287.758
-	-	-	-	-	-	-	-
-	-	-	-	-	-	-	-
-	-	-	-	-	-	-	-
-	-	-	-	-	-	-	-
-	9.720	-	-	-	-	45.034	65.985
192.051	861.687	450.505	479.830	13.940	174.970	7.814.867	12.812.972
440.588	1.076.740	307.396	297.844	18.327	98.044	10.569.874	15.594.638
-	2.215	15.309	15.596	-	-	38.377	88.864
21.361	265.388	25.802	122.847	-	-	1.810.186	2.937.603
-	-	-	-	-	-	47.305	47.305
-	-	-	-	-	-	-	-
-	-	10.936	-	-	-	185.601	226.221
34.754	90.511	44.593	86.667	2.466	-	982.391	1.540.065
14.296	151.285	-	468	-	26.173	1.018.357	1.368.870
54.302	199.281	18.648	156.172	-	-	2.749.540	3.746.124
-	-	-	-	-	-	-	-
-	-	-	-	-	-	-	-
-	-	-	-	-	-	-	-
-	-	-	-	-	-	-	-
-	9.553	-	21.750	-	25.724	6.126	101.055
1.956.333	5.882.384	2.551.565	3.250.474	297.762	804.168	41.768.825	75.465.376

**NUMERO Y MONTO DE TRANSACCIONES DE LOS CAJEROS AUTOMATICOS
ENERO-JUNIO 2000**

Tipo de transacción	Número de transacciones	Monto de transacciones (MM\$)
Giro	51.012.783	2.038.562
Depósito en efectivo	1.137.529	142.087
Depósito con documento	627.774	134.199
Otras transacciones	22.687.290	15.109
TOTALES	75.465.376	2.239.958

**EVOLUCION HISTORICA DE NUMERO DE TRANSACCIONES,
MONTO DE LAS TRANSACCIONES Y NUMERO DE CAJEROS**

Período	Número de cajeros (1)	Número de transacciones	Monto de transacciones (MM\$)
Diciembre 1996	1.084	77.500.470	2.046.043
Diciembre 1997	1.579	101.421.541	2.800.107
Diciembre 1998	1.957	111.190.691	3.264.648
Diciembre 1999	2.224	131.485.505	3.944.358
Junio 2000	2.434	75.465.376	2.329.958

Nota: Todos los períodos acumulan el número y monto de las transacciones a partir de enero del año en curso.

RESUMEN DE ANTECEDENTES FINANCIEROS DE SOCIEDADES FILIALES Y DE APOYO AL GIRO (en millones de pesos). JUNIO 2000

	Participación del bco. en la propiedad de la soc. filial (%)	Capital y reservas de la filial	Excedente de la filial	Contribución al excedente del Bco. Matriz (%) (1)
ABN AMRO BANK (Chile)				
ABN AMRO (Chile) Corredores de Bolsa Ltda.	99,9900	289	(35)	-
Sociedad Interbancaria de Depósito de Valores S.A.	0,6454	522	122	0,0
Redbanc S.A.	0,0016	2.622	457	0,0
Transbank S.A.	0,0000	3.695	(408)	0,0
Globalnet Comunicaciones Financieras S.A.	2,6316	550	61	0,0
AMERICAN EXPRESS BANK LTD.				
Globalnet Comunicaciones Financieras S.A.	2,6316	550	61	-
BBV BANCO BHIF				
Bhif Administradora de Fondos de Inversión S.A.	99,9000	1.195	41	0,6
Bhif Administradora de Fondos Mutuos S.A.	99,9000	1.760	439	6,0
Bhif Administradora de Fondos para la Vivienda S.A.	99,9000	200	25	0,3
Bhif Asesorías y Servicios Financieros S.A.	98,6020	310	20	0,3
Bhif Sociedad de Leasing Inmobiliario S.A.	97,2300	1.323	644	8,6
Bhif Corredores de Bolsa S.A.	99,6000	2.640	269	3,7
Bhif Corredora Técnica de Seguros Ltda	80,0000	321	33	0,4
Transbank S.A.	6,2538	3.695	(408)	-
Sociedad Interbancaria de Depósito de Valores S.A.	6,7513	522	122	0,1
Redbanc S.A.	0,0032	2.622	457	0,0
Nexus S.A.	9,0710	1.291	(738)	-
BANCO BICE				
Bice Dreyfus Administradora de Fondos Mutuos S.A.	51,0000	1.438	172	2,5
Bice Chileconsult Asesorías Financieras S.A.	99,9000	229	545	15,8
Bice Corredores de Seguros Ltda.	99,9000	143	25	0,7
Bice Corredores de Bolsa S.A.	99,9900	10.367	725	21,0
Sociedad Interbancaria de Depósito de Valores S.A.	2,8777	522	122	0,1
Redbanc S.A.	0,0016	2.622	457	0,0
Transbank S.A.	0,0000	3.695	(408)	-
BANCO DE A. EDWARDS				
Banedwards Administradora de Fondos de Inversión S.A.	99,5100	199	(29)	0,6
Banedwards Corredora de Seguros Ltda.	99,0000	815	188	-
Banedwards Factoring S.A.	99,0000	1.533	(118)	2,4
Banedwards S.A. Corredores de Bolsa	99,1600	5.617	1.038	-
Banedwards S.A. Administradora de Fondos Mutuos	99,0000	1.902	536	-
Banedwards S.A. Asesoría Financiera	99,0000	314	(52)	1,0
Banedwards Sogeleasing S.A.	59,9700	8.930	1.359	-
Redbanc S.A.	12,7108	2.622	457	-
Transbank S.A.	8,7188	3.695	(408)	0,7
Sociedad Interbancaria de Depósito de Valores S.A.	4,6916	522	122	-
Nexus S.A.	12,0950	1.291	(738)	1,8
BANCO DE CHILE				
Administradora Banchile de Fondos Mutuos S.A.	99,9900	3.652	1.114	2,7
Banchile Corredores de Bolsa S.A.	99,9800	8.506	1.431	3,5
Banchile Corredores de Seguros Ltda.	99,9900	333	41	0,1
Banchile Asesoría Financiera S.A.	99,0000	51	(14)	-
Banchile Factoring S.A.	99,9900	1.256	(11)	-
Soc. de Recaudación y Pagos de Servicios Ltda.	50,0000	1.249	8	0,0
Redbanc S.A.	12,7108	2.622	457	0,1
Sociedad Interbancaria de Depósito de Valores S.A.	12,3829	522	122	0,0
CCA S.A.	33,3300	425	40	0,0
Transbank S.A.	8,7188	3.695	(408)	-
Nexus S.A.	12,0950	1.291	(738)	-
BANCO DE CREDITO E INVERSIONES				
BCI Administradora de Fondos Mutuos S.A.	99,0000	2.634	532	5,8
BCI Asesoría Financiera S.A.	99,0000	179	5	0,1
BCI Corredor de Bolsa S.A.	99,0000	4.291	518	5,6
BCI Corredor de Seguros Ltda.	51,0000	108	63	0,4
BCI Factoring S.A.	99,9700	2.791	276	3,0
Soc. de Recaudación y Pagos de Servicios Ltda.	50,0000	1.249	8	0,0
Redbanc S.A.	12,7108	2.622	457	0,6
Transbank S.A.	8,7188	3.695	(408)	-
Sociedad Interbancaria de Depósito de Valores S.A.	6,1236	522	122	0,1
Nexus S.A.	12,0950	1.291	(738)	-
CCA S.A.	33,3300	425	40	0,0
BCI Servicios de Personal S.A.	99,0000	48	83	0,9
Proservice	99,0000	134	9	0,1
Normaliza S.A.	99,0000	94	254	2,8

(1) Corresponde a la contribución de las sociedades filiales, en porcentaje.

RESUMEN DE ANTECEDENTES FINANCIEROS DE SOCIEDADES FILIALES Y DE APOYO AL GIRO (en millones de pesos). JUNIO 2000

	Participación del bco. en la propiedad de la soc. filial (%)	Capital y reservas de la filial	Excedente de la filial	Contribución al excedente del Bco. Matriz (%) (1)
BANCO DE LA NACION ARGENTINA				
Globalnet Comunicaciones Financieras S.A.	2,6316	550	61	10,0
BANCO DEL DESARROLLO				
Bandesarrollo Austral S.A. Adm. de Fondos de Inversión	55,5000	168	2	0,0
Bandesarrollo Administradora de Fondos para la Vivienda S.A.	99,0000	272	19	0,7
Bandesarrollo Microempresas As. Financiera de Interés Social S.A.	99,0000	187	0	0,0
Bandesarrollo S.A. Asesoría Financiera	99,0000	374	(20)	–
Bandesarrollo Soc. de Leasing Inmobiliario S.A.	99,0000	783	104	3,7
Bandesarrollo Leasing S.A.	97,0600	4.472	217	7,6
Sociedad Interbancaria de Depósito de Valores S.A.	1,5639	522	122	0,1
Redbanc S.A.	0,0016	2.622	457	0,0
Transbank S.A.	0,0000	3.695	(408)	–
BANCO DEL ESTADO				
Banestado S.A. Corredores de Bolsa	99,9900	4.786	258	2,0
Banestado Corredores de Seguros Ltda.	99,9000	166	632	4,9
Banestado Administradora de Fondos para la Vivienda S.A.	99,9900	381	13	0,1
Banestado Microempresas S.A.	99,9000	453	41	0,3
Globalnet Comunicaciones Financieras S.A.	63,1579	550	61	0,3
Transbank S.A.	8,7188	3.695	(408)	–
Nexus S.A.	18,3590	1.291	(738)	–
BANCO DO BRASIL				
Globalnet Comunicaciones Financieras S.A.	2,6316	550	61	–
BANCO DO ESTADO DE SAO PAULO S.A.				
Globalnet Comunicaciones Financieras S.A.	2,6316	550	61	–
BANCO INTERNACIONAL				
Internacional Asesoría Financiera S.A.	99,9000	39	(80)	–
Sociedad Interbancaria de Depósito de Valores S.A.	1,4389	522	122	0,3
Redbanc S.A.	0,4996	2.622	457	0,4
Transbank S.A.	0,0000	3.695	(408)	–
BANCO SANTANDER				
Santander S.A. Administradora de Fondos Mutuos	99,9600	5.141	1.209	3,4
Santander S.A. Agente de Valores	99,0400	41.930	3.023	8,3
Santander S.A. Sociedad Securitizadora	99,6400	594	393	1,1
Redbanc S.A.	18,2159	2.622	457	0,2
Transbank S.A.	18,3631	3.695	(408)	–
Sociedad Interbancaria de Depósito de Valores S.A.	15,1079	522	122	0,1
Corredora de Seguros Santander Ltda.	99,9900	407	101	0,3
BANCO SANTIAGO				
Santiago S.A. Administradora de Fondos de Inversión	99,9900	836	57	0,1
Santiago S.A. Administradora de Fondos Mutuos	99,9600	4.333	1.348	3,5
Santiago Asesorías Financieras Ltda.	99,8000	331	8	0,0
Santiago Leasing S.A.	99,5023	29.222	2.164	5,5
Santiago Corredores de Bolsa Ltda.	99,1990	6.147	749	1,9
Santiago Corredora de Seguros Ltda.	99,9000	120	225	0,6
Santiago Factoring Ltda.	99,9000	1.611	228	0,6
O'Higgins Agente de Valores Ltda.	95,0000	341	4	0,0
Cobranzas y Recaudaciones Ltda.	99,9000	57	114	0,3
CCA S.A.	33,3300	425	40	0,0
Redbanc S.A.	15,2136	2.622	457	0,2
Sociedad Interbancaria de Depósito de Valores S.A.	14,0459	522	122	0,0
Transbank S.A.	14,3514	3.695	(408)	–
Globalnet Comunicaciones Financieras S.A.	2,6316	550	61	0,0
Nexus S.A.	12,0950	1.291	(738)	–
BANCO SECURITY				
Leasing Security S.A.	99,9990	6.333	595	16,1
Administradora de Fondos Mutuos Security S.A.	99,9900	1.186	395	10,7
Security Valores S.A. Corredores de Bolsa	99,9000	2.600	384	10,4
Asesorías Security S.A.	95,0000	199	(36)	–
Sociedad Interbancaria de Depósito de Valores S.A.	3,5971	522	122	0,1
Redbanc S.A.	0,0016	2.622	457	0,0
Transbank S.A.	0,0000	3.695	(408)	–

(1) Corresponde a la contribución de las sociedades filiales, en porcentaje.

RESUMEN DE ANTECEDENTES FINANCIEROS DE SOCIEDADES FILIALES Y DE APOYO AL GIRO (en millones de pesos). JUNIO 2000

	Participación del bco. en la propiedad de la soc. filial (%)	Capital y reservas de la filial	Excedente de la filial	Contribución al excedente del Bco. Matriz (%) (1)
BANCO SUD AMERICANO				
Sud Americano Corredores de Bolsa S.A.	99,8200	2.671	208	12,7
Sud Americano Corredores de Seguros Ltda.	99,9000	123	311	19,0
Administradora de Fondos Mutuos Sud Americano S.A.	99,0000	1.480	102	6,2
Asesorías Financieras Sud Americano S.A.	99,0000	117	17	1,0
Sud Americano Factoring S.A.	99,9900	1.231	30	1,8
Redbanc S.A.	12,7108	2.622	457	3,6
Transbank S.A.	8,7188	3.695	(408)	-
Sociedad Interbancaria de Depósito de Valores S.A.	6,2553	522	122	0,5
Nexus S.A.	12,0950	1.291	(738)	-
BANCO SUDAMERIS				
Sudameris Agencia de Valores S.A.	95,0000	405	76	26,4
Sudameris Leasing S.A.	95,0000	1.516	79	27,4
Globalnet Comunicaciones Financieras S.A.	2,6316	550	61	0,6
Sociedad Interbancaria de Depósito de Valores S.A.	0,6454	522	122	0,3
BANKBOSTON				
Sociedad Interbancaria de Depósito de Valores S.A.	5,4400	522	122	-
Bankboston Corredores de Seguros Ltda.	99,9000	191	53	2,6
Redbanc S.A.	0,0016	2.622	457	-
Transbank S.A.	0,0000	3.695	(408)	-
BANK OF AMERICA				
Globalnet Comunicaciones Financieras S.A.	5,2632	550	61	0,2
Sociedad Interbancaria de Depósito de Valores S.A.	0,9681	522	122	0,1
CITIBANK				
Redbanc S.A.	12,7124	2.622	457	2,9
Transbank S.A.	8,7188	3.695	(408)	-
Citibank Corredores de Seguros Ltda.	99,9000	2.153	913	45,5
Sociedad Interbancaria de Depósito de Valores S.A.	9,2124	522	122	0,6
CORP BANCA				
Corp Asesoría Financiera S.A.	99,9900	535	3	0,1
Corp Corredores de Bolsa S.A.	99,9900	3.762	270	7,5
Corp Corredores de Seguros S.A.	99,9900	168	82	2,3
Corp Administradora de Fondos Mutuos S.A.	99,0000	1.535	401	11,1
Transbank S.A.	8,7188	3.695	(408)	-
Sociedad Interbancaria de Depósito de Valores S.A.	3,9096	522	122	0,1
Redbanc S.A.	2,5028	2.622	457	0,3
Nexus S.A.	12,0950	1.291	(738)	-
DRESDNER BANQUE NATIONALE DE PARIS				
Globalnet Comunicaciones Financieras S.A.	2,6316	550	61	0,2
BANCO FALABELLA				
Sociedad Interbancaria de Depósito de Valores S.A.	1,4389	522	122	-
Transbank S.A.	0,0000	3.695	(408)	-
HSBC BANK USA				
Globalnet Comunicaciones Financieras S.A.	2,6316	550	61	-
Sociedad Interbancaria de Depósito de Valores S.A.	0,9681	522	122	-
THE BANK OF TOKYO-MITSUBISHI LTD.				
Globalnet Comunicaciones Financieras S.A.	2,6316	550	61	0,3
THE CHASE MANHATTAN BANK N.A.				
Sociedad Interbancaria de Depósito de Valores S.A.	1,2908	522	122	0,0
Redbanc S.A.	0,0016	2.622	457	0,0
Transbank S.A.	0,0000	3.695	(408)	-
FINANCIERA CONOSUR				
Globalnet Comunicaciones Financieras S.A.	2,6316	550	61	-
Sociedad Interbancaria de Depósito de Valores S.A.	0,6454	522	122	-
Codesur Corredores de Seguros Ltda.	95,0000	297	324	-
Transbank S.A.	0,0001	3.695	(408)	0,0

(1) Corresponde a la contribución de las sociedades filiales, en porcentaje.

**ESTADISTICAS DE LAS TARJETAS
DE CREDITO Y DE DEBITO**

ESTADISTICAS DEL MERCADO DE TARJETAS DE CREDITO AL 30 DE JUNIO DE 2000

NUMERO DE TARJETAS VIGENTES ACTIVAS POR MARCA

	<u>Tarjetas Nacionales</u>		<u>Tarjetas Internacionales</u>		<u>Total</u>	
	Titulares	Adicionales	Titulares	Adicionales	Titulares	Adicionales
Visa	449.378	115.126	533.576	220.728	982.954	335.854
Mastercard	333.038	105.494	327.205	144.930	660.243	250.424
Magna	16.636	10.801	0	0	16.636	10.801
Diners	8.553	4.107	49.895	26.517	58.448	30.624
Otras (*)	44.558	16.548	1	0	44.559	16.548
TOTAL	852.163	252.076	910.677	392.175	1.762.840	644.251

SITUACION DE LAS TARJETAS DE CREDITO DE ACUERDO A SU VENCIMIENTO

	<u>Tarjetas Nacionales</u>		<u>Tarjetas Internacionales</u>		<u>Total</u>	
	Titulares	Adicionales	Titulares	Adicionales	Titulares	Adicionales
VIGENTES						
A 6 meses o menos	42.780	14.750	17.049	7.148	59.829	21.898
De más de 6 meses a 12 meses	130.674	47.121	111.455	51.169	242.129	98.290
De más de 12 meses a 18 meses	139.758	44.177	163.997	77.853	303.755	122.030
De más de 18 meses	538.951	146.028	618.176	256.005	1.157.127	402.033
TOTAL VIGENTES	852.163	252.076	910.677	392.175	1.762.840	644.251
TARJETAS BLOQUEADAS	118.228	33.304	112.259	44.697	230.487	78.001
VENCIDAS						
Con deuda	31.337	5.181	8.927	4.174	40.264	9.355
Sin deuda	114.912	21.442	58.028	31.763	172.940	53.205
TOTAL VENCIDAS	146.249	26.623	66.955	35.937	213.204	62.560
POR ACTIVAR	147.276	4.261	103.200	17.291	250.476	21.552
INACTIVAS	131.688	21.839	105.020	22.927	236.708	44.766
TOTAL EMITIDAS	1.395.604	338.103	1.298.111	513.027	2.693.715	851.130

Notas: Los antecedentes considerados corresponden a información presentada por los emisores de tarjetas de crédito.
 Tarjetas vigentes activas son aquellas que a la fecha de la información no se encuentran con sus plásticos vencidos y no les afecta ningún tipo de bloqueo, pudiendo ser utilizadas por sus usuarios.
 Tarjetas bloqueadas son aquellas que, a la fecha de la información, están afectadas por bloqueos transitorios o permanentes.
 Tarjetas vencidas son aquellas que se encuentran con sus plásticos vencidos pero que mantienen deudas o aún pueden recibir comprobantes para su cobro.
 Tarjetas por activar son las que aún no han sido puestas en circulación en el sistema.
 (*) Corresponde a marcas de tarjetas distintas a las individualizadas en el cuadro y asociadas generalmente a tarjetas de crédito cerradas.

**COMPOSICION DE LAS TARJETAS DE CREDITO POR EMISOR
DE ACUERDO A SU ESTADO
AL 30 DE JUNIO DE 2000**

	Tarjetas vigentes		Tarjetas vencidas		Otras tarjetas		Total tarjetas emitidas
	Vigentes	Bloqueadas	Con deuda	Sin deuda	Por activar	Inactivas	
EMISORES FINANCIEROS							
ABN Amro Bank (Chile)	11.970	1.874	15	959	2.201	1	17.020
Banco Bice	6.848	3	19	-	201	616	7.687
Banco de A. Edwards	179.274	8.614	1.562	1.116	38.786	40.162	269.514
Banco de Chile	270.724	11.469	1.626	-	21.130	33.222	338.171
Banco de Crédito e Inversiones	194.104	31.082	3.357	7	7.433	38.786	274.769
Banco del Desarrollo	24.939	696	93	-	1.166	2.890	29.784
Banco del Estado de Chile	34.991	744	579	-	907	2.185	39.406
Banco Internacional	845	267	10	1.011	54	4	2.191
Banco Santander-Chile	547.564	52.105	6.062	50.823	80.466	36.536	773.556
Banco Santiago	435.505	53.748	9.064	1.157	77.067	46.102	622.643
Banco Security	1.561	133	-	-	56	55	1.805
Banco Sud Americano	95.720	7.981	186	-	2.289	18.153	124.329
BankBoston N.A.	42.314	964	380	-	1.769	2.297	47.724
BBV Banco Bhif	75.138	4.295	2.660	16	8.896	10.980	101.985
Citibank N.A.	268.026	62.269	19.877	112.464	21.232	15.067	498.935
Corpbanca	128.496	37.745	1.991	-	6.137	34.417	208.786
TOTAL EMISORES FINANCIEROS	2.318.019	273.989	47.481	167.553	269.790	281.473	3.358.305
Tarjetas de Chile S.A.	89.072	34.499	2.138	58.592	2.238	1	186.540
TOTAL GENERAL	2.407.091	308.488	49.619	226.145	272.028	281.474	3.544.845

Nota:
La información presentada incluye el número de tarjetas nacionales e internacionales, de titulares y adicionales.

**MOVIMIENTOS EN EL NUMERO DE TARJETAS TITULARES
EN TRIMESTRE ABRIL-JUNIO 2000**

	Tarjetas abiertas activadas		Tarjetas renovadas		Tarjetas bloqueadas	
	Nacional	Internacional	Nacional	Internacional	Nacional	Internacional
EMISORES FINANCIEROS						
ABN Amro Bank (Chile)	10	604	45	280	51	265
BBV Banco Bhif	2.162	1.170	-	-	18.860	5.446
Banco Bice	-	517	-	-	-	369
Banco Internacional	1	3	29	10	15	17
Banco Security	-	599	-	-	-	60
Banco Sud Americano	1.358	1.587	-	-	12.825	10.720
Banco de A. Edwards	4.782	12.020	-	-	23.722	15.510
BankBoston N.A.	-	4.266	-	-	-	5.179
Banco de Chile	1.466	19.475	-	-	14.558	29.502
Corpbanca	878	2.714	-	-	18.813	16.336
Banco de Crédito e Inversiones	3.738	9.433	-	-	24.915	16.893
Banco Santander-Chile	1.252.534	283.181	442.378	83.093	244.173	29.585
Banco Santiago	5.938	18.207	-	-	57.208	35.510
Banco del Desarrollo	2.538	253	-	-	5.682	835
Banco del Estado de Chile	1.782	360	-	-	7.274	1.614
Citibank N.A.	4.185	3.288	368	3.087	7.545	4.905
TOTAL EMISORES FINANCIEROS	1.281.372	357.677	442.820	86.470	435.641	172.746
Tarjetas de Chile S.A.	61	2.309	11	540	438	2.600
TOTAL GENERAL	1.281.433	359.986	442.831	87.010	436.079	175.346

MONTOS ASOCIADOS A LAS TARJETAS DE CREDITO. JUNIO 2000

LINEA DE CREDITO DE LAS TARJETAS NACIONALES

	Número de titulares	Líneas autorizadas (en UF)	Líneas utilizadas			Promedio de utilización (en UF)	% de utilización de líneas autorizadas
			Colocaciones (en UF)	Compras (en UF)	Otros (en UF)		
EMISORES FINANCIEROS							
ABN Amro Bank (Chile)	895	17.088	9.289	770	4	11,24	58,89
BBV Banco Bhif	53.389	1.009.630	273.288	26.664	15.788	5,91	31,27
Banco Bice	—	—	—	—	—	0,00	0,00
Banco Internacional	288	4.875	2.199	293	1	8,65	51,12
Banco Security	—	—	—	—	—	0,00	0,00
Banco Sud Americano	43.434	1.172.749	372.415	49.965	17.842	10,14	37,54
Banco de A. Edwards	82.905	1.368.921	464.509	22.854	24.953	6,18	37,42
BankBoston N.A.	—	—	—	—	—	0,00	0,00
Banco de Chile	47.076	626.303	207.607	15.709	11.765	4,99	37,53
Corpbanca	70.905	1.316.454	343.309	34.172	16.161	5,55	29,90
Banco de Crédito e Inversiones	102.083	1.876.190	697.608	68.827	39.814	7,90	42,97
Banco Santander-Chile	398.877	8.325.370	3.027.049	145.971	213.608	8,49	40,68
Banco Santiago	159.630	3.900.760	1.146.064	87.462	59.470	8,10	33,15
Banco del Desarrollo	20.286	326.633	108.300	11.829	6.401	6,24	38,74
Banco del Estado de Chile	24.255	777.850	270.799	31.373	10.076	12,87	40,14
Citibank N.A.	89.977	1.966.881	1.151.214	34.389	—	13,18	60,28
TOTAL	1.094.000	22.689.703	8.073.648	530.278	415.882	8,24	39,75
Tarjetas de Chile S.A.	8.385	349.670	164.674	15.123	27	21,45	51,43
TOTAL GENERAL	1.102.385	23.039.372	8.238.322	545.401	415.909	8,35	39,93

LINEA DE CREDITO DE LAS TARJETAS INTERNACIONALES

	Número de titulares	Líneas autorizadas (en UF)	Líneas utilizadas			Promedio de utilización (en UF)	% de utilización de líneas autorizadas
			Colocaciones (en UF)	Compras (en UF)	Otros (en UF)		
EMISORES FINANCIEROS							
ABN Amro Bank (Chile)	3.942	266.771	104.595	16.368	239	30,75	45,43
BBV Banco Bhif	22.962	1.128.481	224.788	55.317	11.063	12,68	25,80
Banco Bice	5.969	463.743	47.938	50.321	1.680	16,74	21,55
Banco Internacional	198	12.370	4.092	654	1	23,98	38,38
Banco Security	1.189	152.076	50.797	3.240	13	45,46	35,54
Banco Sud Americano	48.091	3.212.391	641.317	195.548	29.755	18,02	26,98
Banco de A. Edwards	115.917	6.066.822	1.023.853	467.958	45.795	13,26	25,34
BankBoston N.A.	35.573	2.799.902	456.632	91.240	23.597	16,06	20,41
Banco de Chile	184.031	10.696.156	1.998.859	788.155	95.867	15,67	26,95
Corpbanca	74.195	3.903.987	682.328	135.198	31.453	11,44	21,75
Banco de Crédito e Inversiones	97.960	4.995.882	1.060.671	374.459	53.624	15,20	29,80
Banco Santander-Chile	97.140	13.999.690	1.216.072	206.610	35.819	15,01	10,42
Banco Santiago	236.403	18.464.905	3.193.688	1.261.450	139.354	19,44	24,88
Banco del Desarrollo	3.058	134.206	39.176	7.789	2.336	16,12	36,73
Banco del Estado de Chile	6.898	597.125	134.267	22.338	4.852	23,41	27,04
Citibank N.A.	63.839	5.969.926	2.005.473	173.088	384	34,13	36,50
TOTAL	997.365	72.864.433	12.884.546	3.849.732	475.831	17,26	23,62
Tarjetas de Chile S.A.	39.672	3.967.734	1.370.187	170.684	252	38,85	38,84
TOTAL GENERAL	1.037.037	76.832.167	14.254.733	4.020.416	476.083	18,08	24,41

Notas:

1. Estos cuadros contienen información sólo de los titulares de tarjetas nacionales e internacionales.
2. Convertido según cambio U.F. = \$ 15.447,10.
3. Utilización de las líneas sobre el número de titulares.
4. Utilización de las líneas sobre las líneas autorizadas.

IMPORTANCIA DE LAS COLOCACIONES A TRAVES DE TARJETAS DE CREDITO JUNIO 2000

	Coloc. tarjeta de crédito MM\$ (1)	% de importancia respecto a			
		Colocaciones (2)	Préstamos de corto plazo (3)	Consumo totales (4)	Capital (5)
EMISORES FINANCIEROS					
ABN Amro Bank (Chile)	1.759	0,60	84,62	84,62	2,42
BBV Banco Bhif	7.694	0,55	55,48	24,86	4,89
Banco Bice	741	0,10	49,66	1,77	1,04
Banco Internacional	97	0,08	62,30	0,21	0,73
Banco Security	785	0,12	96,66	1,67	1,29
Banco Sud Americano	15.659	1,61	74,23	20,88	19,74
Banco de A. Edwards	22.991	1,11	64,26	18,72	10,64
BankBoston N.A.	7.054	1,84	86,19	5,30	11,26
Banco de Chile	34.083	1,05	56,82	17,57	11,62
Corpbanca	15.843	1,45	42,33	5,84	15,08
Banco de Crédito e Inversiones	27.160	1,21	64,23	6,05	15,20
Banco Santander-Chile	65.544	2,09	44,40	10,83	21,25
Banco Santiago	67.037	1,63	69,02	9,41	16,92
Banco del Desarrollo	2.278	0,23	66,25	0,30	3,51
Banco del Estado de Chile	6.257	0,19	45,79	0,52	2,12
Citibank N.A.	48.762	4,81	62,88	3,80	26,46
TOTAL	323.743	1,25	57,55	25,23	12,65
Tarjetas de Chile S.A.	23.709	91,72	92,52	1,81	387,14
TOTAL GENERAL	347.452	1,34	59,07	26,55	13,54

(1) Estos cuadros contienen información relativa a colocaciones sólo de aquellos titulares de tarjetas nacionales e internacionales.

(2) Respecto al total de colocaciones más las operaciones con pacto de retrocompra del estado de situación.

(3) En el caso de los emisores financieros, considera sólo los préstamos de consumo de corto plazo.

(4) Respecto a los préstamos de consumo totales del emisor.

(5) Respecto al capital y reservas del emisor.

DISTRIBUCION DE LOS MONTOS DE LINEAS AUTORIZADAS AL 30 DE JUNIO DE 2000

MONTOS AUTORIZADOS	Líneas autorizadas por marca (cifras en UF)					Total Líneas autorizadas
	Visa	Mastercard	Magna	Diners	Otras	
Hasta 20 UF	5.477.685	2.657.163	94.524	50.591	626.024	8.905.987
Más de 20 hasta 30 UF	2.825.064	2.238.212	94.773	67.919	83.948	5.309.916
Más de 30 hasta 45 UF	2.816.382	2.582.128	138.222	182.741	257.870	5.977.343
Más de 45 hasta 60 UF	2.413.642	1.905.388	131.258	484.507	74.701	5.009.495
Más de 60 hasta 100 UF	6.412.979	6.158.131	165.468	942.952	152.866	13.832.397
Más de 100 hasta 150 UF	7.094.032	4.939.788	7.949	811.274	15.284	12.868.327
Más de 150 hasta 200 UF	5.577.014	3.565.213	1.649	703.220	4.978	9.852.074
Más de 200 hasta 250 UF	4.173.502	2.689.384	878	393.844	906	7.258.515
Más de 250 hasta 300 UF	3.024.975	2.498.014	0	261.131	1.036	5.785.156
Más de 300 UF	10.708.125	13.936.242	0	419.225	8.740	25.072.331
TOTAL	50.523.401	43.169.662	634.719	4.317.404	1.226.354	99.871.540

PORCENTAJES DE UTILIZACION DE LAS LINEAS AUTORIZADAS AL 30 DE JUNIO DE 2000

MONTOS AUTORIZADOS	% Líneas utilizadas por marca					Total % de líneas autorizadas
	Visa	Mastercard	Magna	Diners	Otras	
Hasta 20 UF	39,57	54,70	110,21	148,26	7,27	43,18
Más de 20 hasta 30 UF	43,72	35,49	45,81	55,47	4,34	39,81
Más de 30 hasta 45 UF	40,41	33,10	40,66	52,53	3,40	36,03
Más de 45 hasta 60 UF	35,56	30,92	39,07	51,93	3,52	34,99
Más de 60 hasta 100 UF	30,32	28,27	40,48	45,42	4,69	30,28
Más de 100 hasta 150 UF	27,95	27,49	36,05	40,69	14,19	28,57
Más de 150 hasta 200 UF	27,61	26,59	20,03	34,93	24,36	27,76
Más de 200 hasta 250 UF	26,69	24,37	1,10	27,48	42,83	25,87
Más de 250 hasta 300 UF	24,75	22,51	0,00	26,94	12,53	23,88
Más de 300 UF	16,84	16,81	0,00	18,63	32,39	16,86
TOTAL	28,76	26,17	51,25	39,86	6,07	27,99

Notas:

1. Estos cuadros contienen información sólo de los titulares de tarjetas nacionales e internacionales.
2. Convertido según cambio U.F. = \$ 15.447,10.
3. Utilización de las líneas de las tarjetas nacionales o internacionales en colocaciones, compras y otros, respecto a la línea autorizada por monto.
4. Utilización de las líneas de las tarjetas nacionales o internacionales por marcas de tarjetas de crédito en colocaciones, compras y otros, respecto a la línea autorizada por monto.

MOROSIDAD DE LOS CREDITOS POR MARCA DE TARJETAS. JUNIO 2000

	Sin mora		de 1 a 30 días		de 31 a 60 días		de 61 a 90 días		Total	
	Número de titulares	Deuda total M\$	Número de titulares	Deuda total M\$	Número de titulares	Deuda total M\$	Número de titulares	Deuda total M\$	Número de titulares	Deuda total M\$
Visa	1.044.663	199.008.415	32.802	12.509.114	9.884	3.925.572	3.313	1.991.724	1.090.662	217.434.825
Mastercard	715.436	157.292.834	19.007	7.126.223	6.366	2.433.601	2.137	1.234.451	742.946	168.087.109
Magna	14.313	4.635.329	711	246.532	264	96.998	105	45.863	15.393	5.024.722
Diners	43.800	23.942.597	2.943	2.020.939	719	435.149	595	183.602	48.057	26.582.287
Otras	22.012	897.790	1.032	170.258	305	54.725	154	36.176	23.503	1.158.950
TOTAL	1.840.224	385.776.965	56.495	22.073.066	17.538	6.946.045	6.304	3.491.817	1.920.561	418.287.894

MOROSIDAD DE LOS CREDITOS POR EMISOR DE TARJETAS. JUNIO 2000

	Sin mora		de 1 a 30 días		de 31 a 60 días		de 61 a 90 días		Total	
	Número de titulares	Deuda total M\$	Número de titulares	Deuda total M\$	Número de titulares	Deuda total M\$	Número de titulares	Deuda total M\$	Número de titulares	Deuda total M\$
EMISORES FINANCIEROS										
ABN Amro Bank (Chile)	4.541	1.882.163	235	110.238	54	30.485	7	4.764	4.837	2.027.649
BBV Banco Bñif	73.585	8.275.761	1.892	578.883	771	234.720	103	123.576	76.351	9.212.941
Banco Bice	5.959	1.221.734	9	7.515	1	182	-	-	5.969	1.229.432
Banco Internacional	456	103.633	23	7.235	7	964	-	-	486	111.832
Banco Security	914	732.375	67	84.604	11	12.206	2	4.639	994	833.824
Banco Sud Americano	89.002	18.280.889	2.011	943.807	451	239.786	61	87.499	91.525	19.551.982
Banco de A. Edwards	194.731	28.187.614	3.236	1.190.372	727	318.113	127	187.263	198.821	29.883.363
BankBoston N.A.	35.061	7.959.194	411	332.999	97	88.221	4	18.674	35.573	8.399.089
Banco de Chile	224.930	41.952.983	4.072	2.091.902	1.820	1.047.030	285	393.358	231.107	45.485.274
Corpbanca	142.036	17.653.884	2.422	891.379	592	204.422	50	103.859	145.100	18.853.545
Banco de Crédito e Inversiones	193.631	31.396.330	5.062	2.036.884	1.084	470.041	266	374.512	200.043	34.277.767
Banco Santander-Chile	252.705	66.844.033	14.277	4.094.859	6.313	1.933.627	2.833	1.005.700	276.128	73.878.219
Banco Santiago	387.757	82.717.993	6.695	2.719.563	1.442	610.039	139	329.709	396.033	86.377.305
Banco del Desarrollo	22.291	2.392.207	788	197.476	228	70.055	37	33.652	23.344	2.693.390
Banco del Estado de Chile	29.524	6.462.638	1.310	598.634	276	138.765	43	68.835	31.153	7.268.872
Citibank N.A.	139.301	45.770.935	11.042	4.165.775	2.945	1.112.239	1.752	572.175	155.040	51.621.124
TOTAL	1.796.424	361.834.368	53.552	20.052.127	16.819	6.510.896	5.709	3.308.214	1.872.504	391.705.606
Tarjetas de Chile S.A.	43.800	23.942.597	2.943	2.020.939	719	435.149	595	183.602	48.057	26.582.287
TOTAL	1.840.224	385.776.965	56.495	22.073.066	17.538	6.946.045	6.304	3.491.817	1.920.561	418.287.894

Notas:

1. Para establecer los días de morosidad, se considera la fecha a que se refiere la información, con respecto al primer pago mínimo no cubierto, de manera que la deuda total quedará asociada a esa antigüedad.
2. Se indica el número de titulares y el monto de la deuda total, ya sea de tarjetas vigentes, vencidas o bloqueadas.
3. El monto de la deuda total de los titulares está asociada a colocaciones, compras y otros.

TRANSACCIONES REALIZADAS EN EL TRIMESTRE ABRIL-JUNIO 2000, POR MARCA

	TRANSACCIONES EN EL PAIS				TRANSACCIONES EN EL EXTERIOR			
	Tarjetas Nacionales		Tarjetas Internacionales		Tarjetas Internacionales		Total	
	Número de transacciones	Monto (MM\$)	Número de transacciones	Monto (MM\$)	Número de transacciones	Monto (MM\$)	Número de transacciones	Monto (MM\$)
Visa	1.262.288	15.015	3.393.444	79.701	397.462	27.104	5.053.194	121.820
Mastercard	1.319.816	11.541	2.470.006	60.294	275.578	19.593	4.065.400	91.428
Magna	98.476	596	—	—	—	—	98.476	596
Diners	55.226	1.059	490.490	12.220	10.739	944	556.455	14.222
Otras	15.593	164	1	—	—	—	15.594	164
TOTAL	2.751.399	28.374	6.353.941	152.215	683.779	47.640	9.789.119	228.229

TRANSACCIONES REALIZADAS EN EL TRIMESTRE ABRIL-JUNIO 2000, POR EMISOR

	TRANSACCIONES EN EL PAIS				TRANSACCIONES EN EL EXTERIOR			
	Tarjetas Nacionales		Tarjetas Internacionales		Tarjetas Internacionales		Total	
	Número de transacciones	Monto (MM\$)	Número de transacciones	Monto (MM\$)	Número de transacciones	Monto (MM\$)	Número de transacciones	Monto (MM\$)
EMISORES FINANCIEROS								
ABN Amro Bank (Chile)	4.048	55	42.211	1.127	9.595	730	55.854	1.912
BBV Banco Bñif	80.712	1.303	81.026	1.806	10.997	749	172.735	3.858
Banco Bice	—	—	50.850	1.399	11.253	910	62.103	2.309
Banco Internacional	1.339	18	1.897	50	391	34	3.627	102
Banco Security	—	—	10.269	306	2.863	201	13.132	507
Banco Sud Americano	163.958	2.446	327.302	7.211	29.241	1.987	520.501	11.643
Banco de A. Edwards	69.700	1.071	610.628	15.033	82.657	5.687	762.985	21.791
BankBoston N.A.	—	—	113.111	2.878	20.402	1.263	133.513	4.141
Banco de Chile	44.875	740	1.126.790	27.258	121.740	8.339	1.293.405	36.337
Corpbanca	122.805	1.655	224.130	4.979	19.103	1.357	366.038	7.991
Banco de Crédito e Inversiones	215.761	3.271	554.074	12.797	59.767	4.322	829.602	20.390
Banco Santander-Chile	1.491.973	9.213	498.273	7.674	37.525	2.629	2.027.771	19.516
Banco Santiago	270.633	4.275	1.727.146	44.320	178.695	12.615	2.176.474	61.210
Banco del Desarrollo	40.225	559	10.362	252	2.030	123	52.617	934
Banco del Estado de Chile	98.720	1.477	38.904	828	3.115	177	140.739	2.482
Citibank N.A.	91.424	1.231	446.478	12.078	83.666	5.574	621.568	18.883
TOTAL	2.696.173	27.315	5.863.451	139.995	673.040	46.696	9.232.664	214.007
Tarjetas de Chile S.A.	55.226	1.059	490.490	12.220	10.739	944	556.455	14.222
TOTAL	2.751.399	28.374	6.353.941	152.215	683.779	47.640	9.789.119	228.229

**NUMERO Y MONTO DE TRANSACCIONES DE LAS TARJETAS
DE DEBITO SEGREGADAS POR INSTITUCION FINANCIERA
ENERO-JUNIO 2000**

	Número de tarjetas (1)	Número de transacciones	Monto de transacciones (MM\$)
ABN Amro Bank (Chile)	-	-	-
American Express Bank Ltd.	-	-	-
Banco Bice	7.467	1.368	31
Banco de A. Edwards	132.659	40.564	599
Banco de Chile	551.258	72.116	990
Banco de Crédito e Inversiones	207.009	100.792	1.593
Banco de la Nación Argentina	-	-	-
Banco del Desarrollo	-	-	-
Banco del Estado de Chile	-	-	-
Banco do Brasil	-	-	-
Banco do Estado de Sao Paulo	-	-	-
Banco Exterior (Chile)	-	-	-
Banco Falabella	-	-	-
Banco Internacional	-	-	-
Banco Santander-Chile	148.615	36.046	559
Banco Santiago	145.105	42.369	662
Banco Security	-	-	-
Banco Sud Americano	59.058	12.824	200
Banco Sudameris	-	-	-
Bank of America	-	-	-
BankBoston N.A.	-	-	-
BBV Banco Bhif	96.668	3.879	124
Citibank N.A.	84.208	14.083	299
Corpbanca	89.269	13.705	379
Dresdner Banque Nationale de París	-	-	-
HSBC Bank USA	-	-	-
The Bank of Tokyo-Mitsubishi Ltd.	-	-	-
The Chase Manhattan Bank	-	-	-
Financiera Conosur	-	-	-
TOTAL	1.521.316	337.746	5.439

(1) Incluye la suma de las tarjetas titulares y adicionales.

**NUMERO Y MONTO DE TRANSACCIONES DE LAS TARJETAS
DE DEBITO SEGREGADAS POR REGION
ENERO-JUNIO 2000**

Región	Número de tarjetas (1)	Número de transacciones	Monto de transacciones en (MM\$)
I	34.524	7.216	115
II	53.748	17.449	256
III	18.642	10.237	162
IV	41.727	78.827	1.118
V	120.191	18.899	322
VI	43.780	2.698	53
VII	41.275	2.650	37
VIII	103.807	11.857	218
IX	34.462	3.312	63
X	54.849	11.861	185
XI	5.467	2.812	41
XII	18.820	12.460	143
R.M.	950.024	157.468	2.727
TOTAL	1.521.316	337.746	5.439

(1) Incluye la suma de las tarjetas titulares y adicionales.

**EVOLUCION HISTORICA DE NUMERO DE TRANSACCIONES,
MONTO DE LAS TRANSACCIONES Y NUMERO DE TARJETAS DE DEBITO**

	Número de tarjetas (1)	Número de transacciones	Monto de transacciones en (MM\$)
Diciembre 1996	–	248	4
Diciembre 1997	1.152.806	307.063	4.674
Diciembre 1998	1.450.648	364.077	5.824
Diciembre 1999	1.354.871	469.127	7.520
Junio 2000	1.521.316	337.746	5.439

(1) Incluye la suma de las tarjetas titulares y adicionales.

Nota: El último período acumula el número y monto de las transacciones a partir de enero del año en curso.

ESTADÍSTICAS REGIONALES

EVOLUCION DE LAS COLOCACIONES DEL SISTEMA FINANCIERO A NIVEL REGIONAL (saldos a fin de mes en millones de pesos de cada mes)

MONEDA CHILENA

Región	1999						2000					
	JULIO	AGOSTO	SEPTBRE.	OCTUBRE	NOVBRE.	DICBRE.	ENERO	FEBRERO	MARZO	ABRIL	MAYO	JUNIO
I	335.237	336.286	338.311	338.135	340.080	336.583	336.664	337.922	339.676	340.153	346.298	345.055
II	434.176	438.299	444.385	444.689	443.730	432.952	430.353	430.284	416.514	419.289	425.482	422.821
III	117.530	117.331	116.960	118.505	119.822	119.690	119.954	119.743	119.295	120.052	120.879	121.443
IV	321.515	325.102	326.877	327.985	331.271	334.970	336.917	335.221	336.120	338.580	340.569	342.320
V	1.000.881	995.350	998.536	997.432	1.012.191	1.024.697	1.024.440	1.025.392	1.027.463	1.028.822	1.032.600	1.030.687
VI	322.325	328.692	334.721	339.599	345.420	349.315	352.000	351.201	347.316	348.063	349.252	349.344
VII	390.089	392.739	396.001	398.092	403.059	408.424	414.378	412.485	414.797	418.219	419.708	421.723
VIII	909.283	921.725	896.529	903.367	912.130	913.190	917.363	908.042	903.365	912.561	908.340	909.072
IX	397.037	398.880	403.720	408.420	412.709	415.882	415.801	414.382	412.112	410.476	417.828	414.647
X	526.501	527.986	529.709	532.929	535.084	541.005	535.605	532.654	519.048	522.903	524.433	523.588
XI	59.199	58.937	59.502	59.876	60.533	60.188	60.302	60.406	59.082	59.378	59.229	58.955
XII	140.177	140.618	142.287	144.461	146.100	145.995	145.817	146.307	148.569	148.493	148.299	147.766
R.M.	15.489.740	15.469.058	15.538.305	15.858.279	15.801.926	15.834.443	15.955.327	15.999.727	16.255.672	16.414.704	16.365.957	16.425.284
Total	20.443.690	20.451.003	20.525.843	20.871.769	20.864.055	20.917.334	21.044.921	21.073.766	21.299.029	21.481.693	21.458.874	21.512.705

MONEDA EXTRANJERA

Región	1999						2000					
	JULIO	AGOSTO	SEPTBRE.	OCTUBRE	NOVBRE.	DICBRE.	ENERO	FEBRERO	MARZO	ABRIL	MAYO	JUNIO
I	31.403	31.307	32.025	31.596	30.699	27.591	24.699	22.704	21.271	21.387	20.900	20.502
II	3.640	3.572	4.014	4.363	4.257	3.483	3.302	3.716	2.942	2.897	3.232	3.750
III	13.560	13.911	15.086	17.011	19.069	18.192	17.204	16.231	16.959	17.472	21.057	19.403
IV	19.080	20.972	22.987	23.800	22.560	23.956	23.704	23.778	23.653	22.659	23.077	23.884
V	56.577	56.011	58.483	60.223	57.920	52.093	51.022	51.867	51.237	47.566	48.910	51.138
VI	22.187	25.599	24.697	25.218	25.585	23.089	22.367	21.379	21.718	22.195	22.715	20.213
VII	23.234	22.195	22.512	22.569	23.335	22.719	22.336	21.154	20.513	20.549	20.194	19.629
VIII	80.527	79.545	62.706	62.599	62.212	61.504	64.625	68.050	68.991	71.659	73.748	77.512
IX	9.940	9.753	9.476	9.502	9.432	8.488	8.294	7.862	8.115	8.523	9.050	9.367
X	21.720	21.599	23.048	23.316	26.986	23.740	18.550	18.720	22.599	23.769	25.053	26.398
XI	829	942	958	927	1.058	864	484	408	183	188	149	130
XII	12.781	13.931	13.915	13.350	12.887	12.077	11.768	11.267	10.778	11.098	11.397	11.311
R.M.	2.027.641	2.044.221	2.193.596	2.281.100	2.290.716	2.158.216	2.184.057	2.129.618	2.166.123	2.281.491	2.347.725	2.437.642
Total	2.323.119	2.343.558	2.483.503	2.575.574	2.586.716	2.436.012	2.452.412	2.396.754	2.435.082	2.551.453	2.627.207	2.720.879

Colocaciones: incluye los rubros "Colocaciones efectivas", "Colocaciones en letras de crédito" y "Colocaciones vencidas". A contar de diciembre de 1998, no se incluye "Contratos de Leasing".

La moneda extranjera se ha convertido al tipo de cambio de representación contable de la fecha respectiva.

**COLOCACIONES POR REGION, BANCOS NACIONALES, BANCO DEL ESTADO,
BANCOS EXTRANJEROS Y SOCIEDADES FINANCIERAS. JUNIO 2000**
(saldos a fin de mes en millones de pesos)

REGION	BANCOS NACIONALES				BANCO DEL ESTADO			
	Colocaciones		M E	TOTAL COLOCACIONES	Colocaciones		M E	TOTAL COLOCACIONES
	Moneda Chilena				Moneda Chilena			
	No Reajustable	Reajustable	No Reajustable	Reajustable	No Reajustable	Reajustable		
I	37.378	115.254	8.454	161.086	7.259	6.044	1.048	14.351
II	53.001	143.214	2.397	198.613	9.588	2.339	3	11.930
III	23.831	29.706	14.346	67.883	4.943	3.418	-	8.361
IV	45.188	100.122	13.399	158.709	12.172	16.112	608	28.892
V	126.699	276.967	30.255	433.921	34.804	37.733	548	73.086
VI	47.478	126.015	12.301	185.795	9.457	13.714	2	23.173
VII	62.880	137.197	13.254	213.331	9.733	15.941	-	25.674
VIII	92.804	280.303	31.399	404.506	23.732	21.249	2.799	47.781
IX	33.501	119.338	7.793	160.632	16.017	19.152	8	35.176
X	59.906	149.617	17.766	227.288	29.246	31.483	42	60.770
XI	8.450	22.663	124	31.237	5.523	2.480	4	8.007
XII	20.327	40.910	7.409	68.646	3.450	5.710	1	9.160
R.M.	1.486.333	5.170.126	987.268	7.643.727	510.291	2.221.265	91.980	2.823.535
TOTAL	2.097.777	6.711.432	1.146.164	9.955.373	676.214	2.396.639	97.042	3.169.895

REGION	BANCOS EXTRANJEROS				SOCIEDADES FINANCIERAS			
	Colocaciones		M E	TOTAL COLOCACIONES	Colocaciones		M E	TOTAL COLOCACIONES
	Moneda Chilena				Moneda Chilena			
	No Reajustable	Reajustable	No Reajustable	Reajustable	No Reajustable	Reajustable		
I	49.178	113.848	11.001	174.026	16.094	-	-	16.094
II	66.112	128.206	1.350	195.667	20.361	-	-	20.361
III	20.233	30.417	5.057	55.707	8.895	-	-	8.895
IV	44.434	107.232	9.876	161.543	17.060	-	-	17.060
V	179.071	330.067	20.335	529.473	45.345	-	-	45.345
VI	46.329	88.569	7.910	142.807	17.782	-	-	17.782
VII	83.151	97.867	6.375	187.394	14.954	-	-	14.954
VIII	149.426	297.056	43.314	489.796	44.501	-	-	44.501
IX	59.493	155.784	1.567	216.844	11.361	-	-	11.361
X	86.126	147.087	8.590	241.803	20.125	-	-	20.125
XI	7.802	8.536	1	16.339	3.502	-	-	3.502
XII	32.024	38.385	3.901	74.310	6.961	-	-	6.961
R.M.	1.778.509	5.137.290	1.358.394	8.274.194	121.455	16	-	121.470
TOTAL	2.601.889	6.680.344	1.477.672	10.759.904	348.396	16	-	348.412

Notas:

En la pág. 35 se indican las entidades consideradas bancos extranjeros para fines estadísticos.

Colocaciones: corresponde a los rubros "Colocaciones efectivas", "Colocaciones en letras de crédito" y "Colocaciones vencidas", menos "Contratos de Leasing".

La moneda extranjera se ha convertido según tipo de cambio de representación contable: \$ 538,61 por US\$ 1.

COLOCACIONES POR REGION. SISTEMA FINANCIERO. JUNIO 2000
(saldos a fin de mes en millones de pesos)

REGION	SISTEMA FINANCIERO			TOTAL COLOCACIONES
	Colocaciones			
	Moneda Chilena		Moneda Extranjera	
	No Reajutable	Reajutable		
I	109.909	235.146	20.502	365.557
II	149.062	273.759	3.750	426.571
III	57.902	63.541	19.403	140.846
IV	118.855	223.466	23.884	366.204
V	385.920	644.767	51.138	1.081.825
VI	121.046	228.298	20.213	369.557
VII	170.718	251.006	19.629	441.352
VIII	310.464	598.608	77.512	986.584
IX	120.372	294.274	9.367	424.014
X	195.402	328.187	26.398	549.986
XI	25.276	33.678	130	59.085
XII	62.761	85.005	11.311	159.077
R.M.	3.896.587	12.528.697	2.437.642	18.862.926
TOTAL	5.724.275	15.788.431	2.720.878	24.233.584

Notas:

Colocaciones: corresponde a los rubros "Colocaciones efectivas", "Colocaciones en letras de crédito" y "Colocaciones vencidas", menos "Contratos de Leasing".
 La moneda extranjera se ha convertido según tipo de cambio de representación contable: \$ 538,61 por US\$ 1.

COLOCACIONES POR INSTITUCION Y POR REGION
JUNIO 2000
(saldos a fin de mes en millones de pesos)

	REGION					
	I	II	III	IV	V	VI
ABN Amro Bank (Chile)	-	-	-	-	18.499	-
American Express Bank Ltd.	-	-	-	-	-	-
Banco Bice	-	11.380	-	-	-	-
Banco de A. Edwards	21.076	10.364	7.506	5.604	62.287	8.234
Banco de Chile	29.669	54.621	15.706	56.383	187.947	94.701
Banco de Crédito e Inversiones	78.863	86.868	35.763	56.302	109.880	28.429
Banco de la Nación Argentina	-	-	-	-	-	-
Banco del Desarrollo	15.542	13.747	1.022	24.761	56.474	40.207
Banco del Estado de Chile	14.351	11.930	8.361	28.892	73.086	23.173
Banco do Brasil	-	-	-	-	-	-
Banco do Estado de Sao Paulo	-	-	-	-	-	-
Banco Exterior (Chile)	-	-	-	-	-	-
Banco Falabella	-	-	-	-	-	-
Banco Internacional	2.041	7.245	-	-	2.690	-
Banco Santander-Chile	64.372	56.890	20.651	62.962	161.313	50.643
Banco Santiago	49.372	77.908	18.485	65.303	162.659	38.657
Banco Security	-	7.868	-	-	-	-
Banco Sud Americano	24.006	14.346	4.255	12.878	69.126	8.410
Banco Sudameris	-	-	-	-	-	-
Bank of America	-	-	-	-	-	-
BankBoston N.A.	7.163	1.465	-	749	9.546	-
BBV Banco Bhif	22.184	30.050	7.536	12.624	55.487	38.213
Citibank N.A.	6.930	15.008	4.780	7.027	52.843	6.884
Corpbanca	13.896	6.520	7.887	15.660	14.642	14.224
Dresdner Banque Nationale de París	-	-	-	-	-	-
HSBC Bank USA	-	-	-	-	-	-
The Bank of Tokyo-Mitsubishi Ltd.	-	-	-	-	-	-
The Chase Manhattan Bank	-	-	-	-	-	-
Financiera Conosur	16.094	20.362	8.895	17.060	45.347	17.782
TOTAL SISTEMA FINANCIERO	365.557	426.571	140.846	366.205	1.081.825	369.557

Notas:

Colocaciones: corresponde a los rubros "Colocaciones efectivas", "Colocaciones en letras de crédito" y "Colocaciones vencidas", menos "Contratos de Leasing".
La moneda extranjera se ha convertido según tipo de cambio de representación contable: \$ 538,61 por US\$ 1.

VII	VIII	IX	X	XI	XII	R.M.	TOTAL
-	9.397	-	-	-	-	240.571	268.467
-	-	-	-	-	-	35.836	35.836
-	34.282	10.374	-	-	-	520.939	576.975
51.393	62.226	10.784	23.397	-	20.406	1.658.766	1.942.043
77.071	114.719	70.048	67.440	13.690	27.170	2.045.432	2.854.596
37.599	61.686	29.127	67.465	17.546	16.330	1.338.711	1.964.569
-	-	-	-	-	-	11.789	11.789
27.903	64.403	17.217	43.617	-	1.770	659.291	965.955
25.674	47.781	35.176	60.770	8.007	9.160	2.823.536	3.169.896
-	-	-	-	-	-	52.137	52.138
-	-	-	-	-	-	10.566	10.566
-	-	-	-	-	-	-	-
-	-	-	-	-	-	13.464	13.464
2.675	3.713	-	-	-	-	96.466	114.831
53.926	109.325	95.079	89.561	10.134	27.044	1.869.671	2.671.571
97.888	215.723	61.450	84.553	3.684	35.535	2.908.230	3.819.447
-	32.680	12.763	7.224	-	-	528.584	589.120
7.269	56.066	12.644	24.891	-	-	650.014	883.905
-	-	-	-	-	-	67.110	67.111
-	-	-	-	-	-	24.112	24.112
-	7.604	1.184	-	-	-	335.635	363.347
21.303	52.978	36.391	29.873	182	-	998.360	1.305.181
7.008	38.704	10.095	12.926	2.340	11.731	798.234	974.510
16.689	30.797	10.320	18.146	-	2.970	782.081	933.832
-	-	-	-	-	-	179.346	179.346
-	-	-	-	-	-	43.415	43.415
-	-	-	-	-	-	9.145	9.145
-	-	-	-	-	-	40.034	40.034
14.954	44.501	11.361	20.125	3.502	6.961	121.471	348.412
441.352	986.584	424.014	549.986	59.085	159.077	18.862.927	24.233.585

**NUMERO Y MONTO DE CUENTAS DE AHORRO PARA LA VIVIENDA
JUNIO 2000**

	PLAZO PACTADO PARA					
	Hasta 18 meses			Más de 18 meses Hasta 30 meses		
	Ahorro acumulado a la fecha (miles UF)	Monto de ahorro pactado (miles UF)	Número de cuentas	Ahorro acumulado a la fecha (miles UF)	Monto de ahorro pactado (miles UF)	Número de cuentas
I	367	1.921	60.063	23	95	1.196
II	343	1.765	54.321	26	129	1.196
III	157	688	25.524	12	65	549
IV	403	2.644	72.752	35	186	2.363
V	861	3.632	117.513	302	1.105	21.133
VI	539	1.489	77.134	66	208	3.223
VII	622	2.078	102.955	65	201	3.646
VIII	1.168	4.086	142.661	255	931	13.875
IX	477	1.746	95.194	25	107	1.396
X	560	2.041	100.874	47	218	3.295
XI	58	288	11.133	2	12	174
XII	143	486	16.411	7	31	334
R.M.	3.956	12.439	461.984	1.568	4.802	64.132
TOTAL	9.654	35.303	1.338.519	2.433	8.090	116.512

ENTERAR EL AHORRO

Más de 30 meses Hasta 48 meses			Más de 48 meses			TOTAL		
Ahorro acumulado a la fecha (miles UF)	Monto de ahorro pactado (miles UF)	Número de cuentas	Ahorro acumulado a la fecha (miles UF)	Monto de ahorro pactado (miles UF)	Número de cuentas	Ahorro acumulado a la fecha (miles UF)	Monto de ahorro pactado (miles UF)	Número de cuentas
19	65	753	18	66	702	426	2.147	62.714
34	247	1.391	41	111	1.101	445	2.252	58.009
12	41	352	9	47	337	190	840	26.762
27	137	1.592	25	89	1.090	490	3.056	77.797
308	990	20.780	170	397	4.679	1.640	6.124	164.105
55	178	2.471	55	140	1.810	715	2.015	84.638
71	218	3.429	72	192	3.243	829	2.689	113.273
187	542	6.764	138	303	3.546	1.748	5.862	166.846
28	107	1.343	30	91	1.232	560	2.051	99.165
47	177	2.566	42	128	1.671	696	2.564	108.406
3	15	211	1	9	102	64	324	11.620
9	31	296	5	20	132	164	567	17.173
3.030	9.040	108.363	2.981	7.362	82.310	11.535	33.642	716.789
3.830	11.788	150.311	3.587	8.955	101.955	19.502	64.133	1.707.297

EVOLUCION DE LOS DEPOSITOS Y CAPTACIONES DEL SISTEMA FINANCIERO A NIVEL REGIONAL (saldos a fin de mes en millones de pesos de cada mes)

MONEDA CHILENA

Región	1999						2000					
	JULIO	AGOSTO	SEPTBRE.	OCTUBRE	NOVBRE.	DICBRE.	ENERO	FEBRERO	MARZO	ABRIL	MAYO	JUNIO
I	176.052	175.228	185.448	183.603	185.711	190.076	186.848	186.100	181.235	182.060	180.971	185.245
II	257.180	254.701	259.438	257.113	249.916	255.367	253.737	251.581	257.212	259.823	257.693	266.521
III	101.670	101.291	100.830	102.359	101.986	104.493	104.737	104.657	102.501	104.744	103.335	106.521
IV	216.697	218.273	218.456	219.347	222.688	225.342	237.475	241.833	240.255	239.614	238.879	244.505
V	1.052.648	1.066.232	1.065.024	1.069.655	1.069.023	1.093.909	1.092.556	1.099.328	1.094.212	1.120.033	1.105.865	1.111.968
VI	343.512	347.189	349.853	345.096	347.110	351.165	350.374	352.613	359.194	360.747	359.190	357.733
VII	332.283	340.431	341.611	339.422	350.132	346.657	353.433	351.743	354.428	360.166	361.966	360.848
VIII	832.423	824.866	849.085	834.533	844.479	869.881	875.817	866.731	871.776	876.119	873.448	880.986
IX	292.267	291.448	298.435	300.881	303.816	306.043	314.822	315.372	314.929	314.752	316.955	318.841
X	400.394	400.677	406.021	406.618	413.006	429.504	429.655	433.360	438.164	435.888	437.613	436.302
XI	34.251	34.467	35.064	35.178	35.799	37.333	36.995	36.267	35.544	37.573	37.760	37.485
XII	139.229	140.406	142.046	144.365	145.237	149.542	142.913	141.799	143.546	143.754	143.387	143.050
R.M.	15.383.647	15.709.781	16.695.691	16.305.198	16.467.095	15.260.323	16.662.144	15.807.893	16.181.891	16.660.823	16.857.370	16.801.364
Total	19.562.253	19.904.990	20.947.002	20.543.368	20.735.998	19.619.635	21.041.506	20.189.277	20.574.887	21.096.096	21.274.432	21.251.369

MONEDA EXTRANJERA

Región	1999						2000					
	JULIO	AGOSTO	SEPTBRE.	OCTUBRE	NOVBRE.	DICBRE.	ENERO	FEBRERO	MARZO	ABRIL	MAYO	JUNIO
I	34.948	34.599	40.418	40.904	44.054	41.488	42.490	44.261	42.750	42.566	43.957	40.603
II	10.482	11.154	12.732	13.408	13.759	15.447	14.235	13.562	14.705	13.111	13.173	12.906
III	3.586	3.898	4.449	5.210	4.991	5.023	4.888	4.438	4.826	4.496	4.261	3.988
IV	8.059	8.136	10.141	12.018	10.466	10.813	10.102	10.088	10.372	10.555	10.267	9.429
V	74.278	73.987	79.979	87.286	87.601	83.064	86.396	83.841	89.547	90.298	89.670	111.247
VI	9.320	9.704	12.028	11.953	11.054	10.524	12.297	11.626	11.844	11.586	14.112	12.614
VII	11.449	14.142	16.224	18.616	17.760	18.228	17.412	16.388	15.363	16.114	16.745	16.975
VIII	40.660	42.300	47.917	51.087	49.450	47.646	47.533	50.677	53.801	56.427	50.627	49.134
IX	14.569	17.500	18.532	18.261	20.165	20.454	20.570	20.390	21.047	21.334	20.160	18.809
X	24.912	25.551	28.773	28.992	28.803	28.001	30.431	30.092	29.941	28.374	27.519	27.610
XI	430	416	452	265	265	342	383	498	398	378	340	379
XII	12.387	12.662	12.898	14.265	14.714	16.339	16.649	17.247	17.304	16.526	16.570	15.931
R.M.	1.249.335	1.286.790	1.417.873	1.491.738	1.502.633	1.567.792	1.571.551	1.581.466	1.491.818	1.477.727	1.573.833	1.460.966
Total	1.494.415	1.540.839	1.702.416	1.794.003	1.805.715	1.865.161	1.874.937	1.884.574	1.803.716	1.789.492	1.881.234	1.780.591

Depósitos y Captaciones: corresponde al total del rubro "Depósitos y captaciones y otras obligaciones" del estado de situación, excepto la partida "Cuentas y documentos por pagar" y "Obligaciones por bonos".

La moneda extranjera se ha convertido al tipo de cambio de representación contable de la fecha respectiva.

**DEPOSITOS Y CAPTACIONES POR REGION.
BANCOS NACIONALES. JUNIO 2000
(saldos a fin de mes en millones de pesos)**

REGION	DEPOSITOS Y CAPTACIONES					Cuentas de Ahorro	TOTAL DEPOSITOS Y CAPTACIONES
	A LA VISTA		A PLAZO				
	M CH	M E	M CH		M E		
			No Reajutable	Reajutable			
I	23.795	9.221	35.249	5.554	7.681	4.525	86.024
II	42.495	801	61.762	19.620	5.488	9.290	139.457
III	14.298	58	22.865	5.010	2.451	3.617	48.299
IV	24.166	758	49.340	17.715	3.419	5.813	101.212
V	102.949	3.110	184.913	84.142	33.055	28.774	436.941
VI	33.234	643	74.314	17.918	7.030	8.650	141.790
VII	35.221	800	62.937	15.022	8.342	7.176	129.499
VIII	81.303	2.512	143.398	57.739	15.311	18.653	318.917
IX	23.983	431	49.385	17.160	6.890	4.076	101.924
X	43.090	2.213	75.939	21.419	7.455	7.284	157.399
XI	5.983	55	5.515	1.089	191	1.326	14.159
XII	15.469	1.629	28.213	10.618	6.474	2.221	64.623
R.M.	1.736.623	88.409	1.376.209	3.496.587	476.123	173.383	7.347.334
TOTAL	2.182.610	110.639	2.170.039	3.769.593	579.910	274.788	9.087.579

**DEPOSITOS Y CAPTACIONES POR REGION.
BANCO DEL ESTADO DE CHILE. JUNIO 2000
(saldos a fin de mes en millones de pesos)**

REGION	DEPOSITOS Y CAPTACIONES					Cuentas de Ahorro	TOTAL DEPOSITOS Y CAPTACIONES
	A LA VISTA		A PLAZO				
	M CH	M E	M CH		M E		
			No Reajutable	Reajutable			
I	13.020	282	5.710	122	1.036	38.423	58.594
II	14.776	—	8.005	2.377	263	41.908	67.330
III	8.653	—	5.393	243	—	23.048	37.338
IV	19.430	5	13.392	1.363	644	52.325	87.160
V	59.301	2.960	43.247	2.908	5.329	199.964	313.709
VI	24.491	—	18.169	1.051	—	85.448	129.158
VII	21.950	—	13.008	553	—	81.445	116.956
VIII	58.059	36	30.973	2.331	637	177.510	269.544
IX	30.810	1	17.532	459	653	67.206	116.661
X	35.384	212	18.448	2.105	1.681	81.937	139.766
XI	7.896	—	1.164	180	—	8.865	18.104
XII	10.028	2	4.469	482	574	25.564	41.119
R.M.	668.228	14.789	145.083	304.441	20.206	717.759	1.870.506
TOTAL	972.027	18.287	324.592	318.614	31.023	1.601.400	3.265.944

Notas:

Depósitos y captaciones a la vista: corresponde a las partidas: "Cuentas corrientes", "Otros saldos acreedores a la vista" y "Cuentas de depósito a la vista".
Depósitos y captaciones a plazo: corresponde a las partidas: "Depósitos y captaciones a plazo de 30 a 89 días, de 90 días a 1 año y a más de 1 año plazo" y "Otros saldos acreedores a plazo".

Cuentas de ahorro: corresponde a la partida "Depósitos de ahorro a plazo".

La moneda extranjera se ha convertido según tipo de cambio de representación contable: \$ 538,61 por US\$ 1.

**DEPOSITOS Y CAPTACIONES POR REGION.
BANCOS EXTRANJEROS. JUNIO 2000
(saldos a fin de mes en millones de pesos)**

REGION	DEPOSITOS Y CAPTACIONES					Cuentas de Ahorro	TOTAL DEPOSITOS Y CAPTACIONES
	A LA VISTA		A PLAZO		M E		
	M CH	M E	No Reajustable	Reajustable			
I	19.199	9.449	29.004	4.576	12.933	3.569	78.730
II	22.091	593	33.781	3.846	5.761	3.751	69.823
III	8.462	46	10.700	776	1.433	1.064	22.479
IV	16.354	406	34.435	4.704	4.195	3.036	63.131
V	100.273	15.047	201.507	70.848	51.746	22.027	461.447
VI	22.113	314	56.050	7.350	4.626	5.871	96.324
VII	29.819	589	70.630	13.150	7.244	7.662	129.094
VIII	80.496	1.601	178.738	25.961	29.037	17.203	333.036
IX	28.990	219	59.419	12.186	10.615	5.962	117.392
X	45.779	1.130	74.937	16.666	14.919	9.259	162.690
XI	1.382	8	3.378	190	126	350	5.434
XII	10.431	1.480	25.258	5.239	5.772	3.173	51.354
R.M.	2.195.851	147.877	1.503.036	4.043.135	713.562	144.298	8.747.760
TOTAL	2.581.242	178.759	2.280.872	4.208.627	861.970	227.225	10.338.695

**DEPOSITOS Y CAPTACIONES POR REGION.
SOCIEDADES FINANCIERAS. JUNIO 2000
(saldos a fin de mes en millones de pesos)**

REGION	DEPOSITOS Y CAPTACIONES					Cuentas de Ahorro	TOTAL DEPOSITOS Y CAPTACIONES
	A LA VISTA		A PLAZO		M E		
	M CH	M E	No Reajustable	Reajustable			
I	159	—	2.340	1	—	—	2.500
II	129	—	2.685	3	—	—	2.817
III	56	—	2.314	22	—	—	2.393
IV	77	—	2.336	18	—	—	2.431
V	232	—	10.814	72	—	—	11.118
VI	114	—	2.961	1	—	—	3.075
VII	75	—	2.198	—	—	—	2.274
VIII	460	—	8.144	19	—	—	8.623
IX	51	—	1.619	2	—	—	1.672
X	117	—	3.910	29	—	—	4.056
XI	17	—	150	—	—	—	167
XII	29	—	1.854	2	—	—	1.885
R.M.	1.644	—	222.724	72.363	—	—	296.731
TOTAL	3.160	—	264.050	72.532	—	—	339.742

Notas:

Depósitos y captaciones a la vista: corresponde a las partidas: "Cuentas corrientes", "Otros saldos acreedores a la vista" y "Cuentas de depósito a la vista".
Depósitos y captaciones a plazo: corresponde a las partidas: "Depósitos y captaciones a plazo de 30 a 89 días, de 90 días a 1 año y a más de 1 año plazo" y "Otros saldos acreedores a plazo".

Cuentas de ahorro: corresponde a la partida "Depósitos de ahorro a plazo".

La moneda extranjera se ha convertido según tipo de cambio de representación contable: \$ 538,61 por US\$ 1.

En la pág. 35 se indican las entidades consideradas bancos extranjeros para fines estadísticos.

**DEPOSITOS Y CAPTACIONES POR REGION. SISTEMA FINANCIERO.
JUNIO 2000 (saldos a fin de mes en millones de pesos)**

REGION	DEPOSITOS Y CAPTACIONES					Cuentas de Ahorro	TOTAL DEPOSITOS Y CAPTACIONES
	A LA VISTA		A PLAZO				
	M CH	M E	M CH		M E		
			No Reajutable	Reajutable			
I	56.173	18.952	72.302	10.254	21.651	46.517	225.848
II	79.492	1.394	106.233	25.846	11.512	54.949	279.427
III	31.469	104	41.272	6.051	3.884	27.729	110.509
IV	60.028	1.170	99.502	23.799	8.259	61.175	253.934
V	262.755	21.117	440.481	157.969	90.130	250.764	1.223.215
VI	79.953	958	151.494	26.319	11.656	99.969	370.347
VII	87.066	1.389	148.774	28.726	15.586	96.283	377.823
VIII	220.318	4.149	361.253	86.050	44.985	213.365	930.120
IX	83.834	651	127.955	29.808	18.158	77.244	337.650
X	124.370	3.555	173.234	40.219	24.055	98.480	463.912
XI	15.278	62	10.206	1.459	317	10.541	37.864
XII	35.957	3.111	59.795	16.341	12.820	30.958	158.981
R.M.	4.602.345	251.075	3.247.052	7.916.526	1.209.891	1.035.441	18.262.330
TOTAL	5.739.039	307.685	5.039.553	8.369.366	1.472.902	2.103.414	23.031.959

Notas:

Depósitos y captaciones a la vista: corresponde a las partidas: "Cuentas corrientes", "Otros saldos acreedores a la vista" y "Cuentas de depósito a la vista".
Depósitos y captaciones a plazo: corresponde a las partidas: "Depósitos y captaciones a plazo de 30 a 89 días, de 90 días a 1 año y a más de 1 año plazo" y "Otros saldos acreedores a plazo".

Cuentas de ahorro: corresponde a la partida "Depósitos de ahorro a plazo".

La moneda extranjera se ha convertido según tipo de cambio de representación contable: \$ 538,61 por US\$ 1.

DEPOSITOS Y CAPTACIONES POR INSTITUCION Y POR REGION
JUNIO 2000
(saldos a fin de mes en millones de pesos)

	R E G I O N					
	I	II	III	IV	V	VI
ABN Amro Bank (Chile)	-	-	-	-	14.557	-
American Express Bank Ltd.	-	-	-	-	-	-
Banco Bice	-	8.955	-	-	-	-
Banco de A. Edwards	17.616	12.939	4.929	11.522	92.234	16.119
Banco de Chile	18.838	35.046	11.597	25.456	200.540	65.895
Banco de Crédito e Inversiones	30.155	59.264	21.407	34.887	89.239	23.881
Banco de la Nación Argentina	-	-	-	-	-	-
Banco del Desarrollo	4.840	8.128	841	12.483	28.836	13.924
Banco del Estado de Chile	58.594	67.330	37.338	87.160	313.709	129.158
Banco do Brasil	-	-	-	-	-	-
Banco do Estado de Sao Paulo	-	-	-	-	-	-
Banco Exterior (Chile)	-	-	-	-	-	-
Banco Falabella	-	-	-	-	-	-
Banco Internacional	2.427	1.892	-	-	2.008	-
Banco Santander-Chile	30.517	29.199	11.689	32.939	164.966	41.160
Banco Santiago	23.181	24.102	5.725	16.740	135.644	21.980
Banco Security	-	2.069	-	-	-	-
Banco Sud Americano	9.289	7.321	2.038	4.191	36.398	7.298
Banco Sudameris	-	-	-	-	-	-
Bank of America	-	-	-	-	-	-
BankBoston N.A.	2.441	1.288	-	1.508	15.526	-
BBV Banco Bhif	12.030	5.609	1.756	6.494	52.258	19.678
Citibank N.A.	1.272	2.304	1.271	1.260	42.098	6.208
Corpbanca	12.147	11.164	9.525	16.864	24.085	21.971
Dresdner Banque Nationale de París	-	-	-	-	-	-
HSBC Bank USA	-	-	-	-	-	-
The Bank of Tokyo-Mitsubishi Ltd.	-	-	-	-	-	-
The Chase Manhattan Bank	-	-	-	-	-	-
Financiera Conosur	2.500	2.817	2.393	2.431	11.118	3.075
TOTAL SISTEMA FINANCIERO	225.848	279.427	110.509	253.934	1.223.215	370.347

Notas: Depósitos y Captaciones: corresponde al total del rubro "Depósitos, captaciones y otras obligaciones" del estado de situación, excepto la partida "Cuentas y documentos por pagar" y "Obligaciones por bonos".
Comprende moneda chilena y extranjera.
La moneda extranjera se ha convertido según tipo de cambio de representación contable: \$ 538,61 por US\$ 1.

VII	VIII	IX	X	XI	XII	R.M.	TOTAL
-	8.985	-	-	-	-	223.285	246.828
-	-	-	-	-	-	45.000	45.000
-	29.297	4.650	-	-	-	549.779	592.681
50.112	34.229	18.352	28.729	-	17.139	1.322.552	1.626.472
32.896	82.272	41.672	41.801	4.822	24.173	2.045.656	2.630.664
19.121	40.181	17.356	47.579	9.337	11.753	1.527.713	1.931.875
-	-	-	-	-	-	2.162	2.162
10.947	33.242	8.006	11.217	-	4.928	470.523	607.913
116.956	269.544	116.661	139.766	18.104	41.119	1.870.506	3.265.944
-	-	-	-	-	-	32.116	32.116
-	-	-	-	-	-	396	396
-	-	-	-	-	-	38	38
-	-	-	-	-	-	27.708	27.708
2.423	6.266	-	-	-	-	96.424	111.440
48.104	107.986	65.016	88.170	3.207	18.817	2.358.831	3.000.602
54.227	119.058	29.965	49.319	2.131	27.172	2.449.935	2.959.178
-	3.137	3.215	4.080	-	-	541.862	554.363
4.255	26.985	6.640	8.511	-	-	668.072	780.997
-	-	-	-	-	-	82.911	82.911
-	-	-	-	-	-	166.177	166.177
-	6.250	1.039	-	-	-	320.036	348.088
19.237	46.373	13.127	11.580	58	-	982.089	1.170.288
3.271	17.400	1.605	5.111	37	5.366	943.016	1.030.219
14.000	90.292	8.674	23.994	-	6.630	765.116	1.004.463
-	-	-	-	-	-	183.569	183.569
-	-	-	-	-	-	108.291	108.291
-	-	-	-	-	-	17.666	17.666
-	-	-	-	-	-	164.171	164.171
2.274	8.623	1.672	4.056	167	1.885	296.731	339.742
377.823	930.120	337.650	463.912	37.864	158.981	18.262.330	23.031.959

**CHEQUES, LETRAS Y PAGARES PRESENTADOS Y
SU PORCENTAJE DE PROTESTO POR REGION
JUNIO 2000**

REGION	NUMERO DE DOCUMENTOS					VALOR DE LOS DOCUMENTOS				
	CHEQUES		LETRAS Y PAGARES			CHEQUES		LETRAS Y PAGARES		
	Present.	Protest. %	Present.	Impagos %	Protest. %	Present. MM\$	Protest. %	Present. MM\$	Impagos %	Protest. %
I	529.484	0,61	5.449	9,74	9,36	194.130	1,01	980	10,67	7,03
II	595.041	0,69	4.361	12,24	11,28	262.937	1,25	1.041	9,87	14,35
III	275.342	0,56	3.827	27,78	5,57	90.681	0,93	478	11,29	5,44
IV	537.921	0,66	17.097	10,68	7,39	191.805	0,91	2.317	10,67	6,47
V	2.301.507	0,53	30.353	19,69	7,35	794.105	0,95	7.428	9,54	4,75
VI	682.778	0,64	10.676	21,06	4,96	253.122	0,86	3.645	8,93	2,91
VII	781.247	0,59	11.462	14,13	5,17	262.193	0,90	4.674	8,63	4,68
VIII	1.869.030	0,47	15.520	14,21	4,49	660.792	0,80	5.470	10,56	6,54
IX	762.919	0,59	10.696	12,59	5,75	226.105	1,21	2.164	11,78	6,44
X	1.277.282	0,59	12.738	11,29	5,19	402.828	0,90	3.099	5,03	4,04
XI	152.330	0,50	2.306	17,61	2,39	37.483	0,96	377	5,92	1,86
XII	414.448	0,52	4.993	16,28	8,39	105.327	0,53	652	10,27	5,77
R.M.	14.858.697	0,46	180.377	17,59	8,63	37.796.026	0,13	110.347	14,47	4,09
TOTAL	25.038.026	0,50	309.855	16,7	7,70	41.277.532	0,20	142.674	13,31	4,38

NUMERO DE SUCURSALES Y PERSONAS DE LAS INSTITUCIONES FINANCIERAS POR LOCALIDAD Y REGION JUNIO 2000

REGION	LOCALIDAD	Número de Sucursales	Número de Personas
I	Arica	17	262
	Putre	1	4
	Iquique	23	481
	Pozo Almonte	1	2
	TOTAL REGION	42	749
II	Tocopilla	4	50
	Pedro de Valdivia	1	7
	Chuquicamata	4	44
	Calama	13	183
	Antofagasta	26	583
	Taltal	1	11
	TOTAL REGION	49	878
III	Chañaral	2	14
	El Salvador	3	30
	Diego de Almagro	1	8
	Caldera	2	14
	Copiapó	17	265
	Huasco	2	11
	Vallenar	7	86
TOTAL REGION	34	428	
IV	La Serena	19	404
	Coquimbo	12	165
	Vicuña	1	13
	Andacollo	1	7
	Ovalle	9	125
	Monte Patria	1	4
	Combarbalá	1	9
	Illapel	2	28
	Los Vilos	1	11
	Salamanca	1	11
	TOTAL REGION	48	777
	V	Petorca	1
Cabildo		1	14
La Ligua		3	49
Puchuncaví		1	4
Los Nogales		1	4
San Felipe		10	157
Putendo		1	10
Los Andes		8	133
Saladillo		1	9
La Calera		4	72
Llay-Llay		1	13
Quillota		10	147
Limache		3	40
Villa Alemana		3	50
El Belloto		1	13
Quilpué		7	146
Viña del Mar		37	731
Con-Con		1	14
Quintero		1	15
Ventanas		1	4
Valparaíso		33	894
Isla de Pascua		1	9
Casablanca		1	15
Algarrobo		1	3
El Quisco		1	5
Cartagena		1	4
San Antonio		11	145
Llo-Lleo	2	19	
TOTAL REGION	147	2.723	

REGION	LOCALIDAD	Número de Sucursales	Número de Personas
VI	Graneros	1	14
	Litueche	1	4
	Rancagua	20	466
	Machalí	1	8
	Doñihue	1	12
	Requinoa	2	19
	Quinta de Tilcoco	1	4
	Rengo	3	45
	Malloa	1	4
	San Vte.de Tagua-Tagua	3	45
	Las Cabras	1	10
	Peumo	1	12
	Pichilemu	1	13
	San Fernando	12	178
	Nancagua	1	11
	Santa Cruz	3	42
Peralillo	1	9	
Chimbarongo	1	13	
TOTAL REGION	55	909	
VII	Teno	1	4
	Curicó	15	285
	Licantén	1	8
	Curepto	1	9
	Molina	1	14
	Constitución	5	64
	Talca	16	379
	San Clemente	1	6
	San Javier	2	23
	Villa Alegre	1	8
	Linares	10	156
	Longaví	1	7
	Chanco	1	10
Cauquenes	3	47	
Parral	3	42	
TOTAL REGION	62	1.062	
VIII	Quirihue	1	10
	San Carlos	3	44
	Coelemu	1	13
	Chillán	15	355
	Coihueco	1	4
	Tomé	1	16
	Bulnes	1	12
	Concepción	42	1.057
	Talcahuano	22	262
	Penco	1	12
	Cabrero	1	11
	Coronel	4	57
	Lota	2	21
	Curanilahue	1	11
	Yumbel	1	9
	Yungay	1	10
	Huépil	1	4
	Arauco	2	21
	Laja	2	20
Los Angeles	15	274	
Santa Bárbara	1	9	
Nacimiento	1	12	
Los Alamos	1	3	
Lebu	1	12	
Mulchén	1	14	
Cañete	1	15	
TOTAL REGION	124	2.288	
IX	Angol	4	51
	Purén	1	9

REGION	LOCALIDAD	Número de Sucursales	Número de Personas
	Collipulli	1	12
	Victoria	3	39
	Traiguén	2	22
	Curacautín	1	17
	Lonquimay	1	4
	Galvarino	1	4
	Lautaro	2	22
	Carahue	1	13
	Temuco	26	654
	Nueva Imperial	1	14
	Puerto Saavedra	1	4
	Cunco	1	8
	Pitrufquén	1	12
	Gorbea	1	11
	Toltén	1	10
	Villarrica	5	60
	Pucón	1	15
	Loncoche	1	16
	TOTAL REGION	56	997
X	Panguipulli	2	23
	Lanco	1	11
	San José de la Mariquina	1	12
	Valdivia	17	301
	Los Lagos	1	11
	Paillaco	1	15
	La Unión	6	65
	Río Bueno	2	22
	Osorno	15	301
	Río Negro	1	13
	Purranque	2	19
	Puerto Octay	1	4
	Frutillar	2	15
	Llanquihue	2	11
	Puerto Varas	7	73
	Fresia	1	9
	Los Muermos	1	5
	Puerto Montt	18	358
	Calbuco	1	12
	Mauñín	1	10
	Ancud	2	32
	Castro	5	74
	Achao	1	9
	Chonchi	1	9
	Quellón	1	11
	Alto Palena	1	5
	Chaitén	1	11
	Futaleufú	1	5
	TOTAL REGION	96	1.446
XI	Puerto Aysén	3	34
	Coyhaique	10	138
	Chile Chico	1	10
	Cochrane	1	6
	TOTAL REGION	15	188
XII	Puerto Natales	3	31
	Punta Arenas	17	353
	Puerto Porvenir	1	9
	Puerto Williams	1	2
	TOTAL REGION	22	395
R.M.	Tiltil	1	4
	Lampa	1	4
	Curacaví	1	15
	Colina	2	23
	Maipú	20	226
	San Bernardo	15	202
	Puente Alto	16	184
	San José de Maipo	2	10
	Pirque	1	3
	Peñaflor	1	15
	Talagante	6	86

REGION	LOCALIDAD	Número de Sucursales	Número de Personas
	El Monte	1	4
	Melipilla	8	121
	Isla de Maipo	1	4
	Buín	4	63
	Paine	1	5
	Santiago	178	19.581
	Las Condes	92	2.074
	Providencia	62	1.742
	La Reina	10	123
	Nuñoa	33	549
	La Florida	15	219
	San Miguel	16	259
	La Granja	1	12
	La Cisterna	6	86
	Quinta Normal	4	57
	Pudahuel	4	36
	Renca	10	151
	Conchalí	7	88
	Quilicura	8	83
	Estación Central	7	104
	Cerro Navia	1	12
	Lo Prado	2	25
	La Pintana	1	14
	Macul	10	119
	Peñalolén	4	31
	San Ramón	1	19
	Independencia	7	62
	Huechuraba	6	53
	Recoleta	8	116
	Vitacura	33	825
	Lo Barnechea	10	95
	San Joaquín	12	204
	El Bosque	2	25
	Pedro Aguirre Cerda	1	17
	Lo Espejo	2	6
	Cerrillos	10	179
	TOTAL REGION	644	27.935

Nota: Hasta la publicación correspondiente a junio 1998, se incluían las cajas auxiliares.

RESUMEN DEL NUMERO DE SUCURSALES Y PERSONAS POR REGION

REGION	Número de Sucursales	Número de Personas
I	42	749
II	49	878
III	34	428
IV	48	777
V	147	2.723
VI	55	909
VII	62	1.062
VIII	124	2.288
IX	56	997
X	96	1.446
XI	15	188
XII	22	395
R.M.	644	27.935
TOTAL	1.394	40.775

Nota: Hasta la publicación correspondiente a junio 1998, se incluían las cajas auxiliares.

**NUMERO DE SUCURSALES DE LAS
INSTITUCIONES FINANCIERAS POR REGION
JUNIO 2000**

	REGION												R.M.	Total
	I	II	III	IV	V	VI	VII	VIII	IX	X	XI	XII		
ABN Amro Bank (Chile)	-	-	-	-	2	-	-	1	-	-	-	-	8	11
American Express Bank Ltd.	-	-	-	-	-	-	-	-	-	-	-	-	1	1
Banco Bice	-	1	-	-	-	-	-	2	1	-	-	-	8	12
Banco de A. Edwards	4	3	2	1	9	2	6	5	2	6	-	1	39	80
Banco de Chile	5	6	4	4	18	8	7	11	6	9	2	6	66	152
Banco de Crédito e Inversiones	2	5	5	4	13	3	3	6	3	9	2	2	71	128
Banco de la Nación Argentina	-	-	-	-	-	-	-	-	-	-	-	-	1	1
Banco del Desarrollo	2	1	1	3	7	5	4	4	1	3	-	1	33	65
Banco del Estado de Chile	8	11	8	13	36	19	17	35	22	31	5	4	82	291
Banco do Brasil	-	-	-	-	-	-	-	-	-	-	-	-	1	1
Banco do Estado de Sao Paulo	-	-	-	-	-	-	-	-	-	-	-	-	1	1
Banco Exterior (Chile)	-	-	-	-	-	-	-	-	-	-	-	-	1	1
Banco Falabella	-	-	-	-	-	-	-	-	-	-	-	-	1	1
Banco Internacional	1	1	-	-	1	-	1	1	-	-	-	-	6	11
Banco Santander-Chile	5	5	3	6	16	5	5	12	7	12	2	2	83	163
Banco Santiago	3	4	1	3	11	3	7	12	4	6	1	2	59	116
Banco Security	-	1	-	-	-	-	-	1	1	1	-	-	7	11
Banco Sud Americano	2	2	1	1	4	1	1	6	1	3	-	-	27	49
Banco Sudameris	-	-	-	-	-	-	-	-	-	-	-	-	2	2
Bank of America	-	-	-	-	-	-	-	-	-	-	-	-	1	1
BankBoston N.A.	1	1	-	1	2	-	-	2	1	-	-	-	16	24
BBV Banco Bhif	2	2	1	2	9	3	3	5	3	4	1	-	41	76
Citibank N.A.	2	2	2	3	8	2	3	5	1	4	1	2	31	66
Corpbanca	3	1	3	4	2	2	2	10	1	3	-	1	37	69
Dresdner Banque Nationale de París	-	-	-	-	-	-	-	-	-	-	-	-	2	2
HSBC Bank USA	-	-	-	-	-	-	-	-	-	-	-	-	1	1
The Bank of Tokyo-Mitsubishi Ltd.	-	-	-	-	-	-	-	-	-	-	-	-	1	1
The Chase Manhattan Bank	-	-	-	-	-	-	-	-	-	-	-	-	1	1
Financiera Conosur	2	3	3	3	9	2	3	6	2	5	1	1	16	56
TOTAL	42	49	34	48	147	55	62	124	56	96	15	22	644	1.394

Nota: Hasta la publicación correspondiente a junio 1998, se incluían las cajas auxiliares.

**NUMERO DE PERSONAS DE LAS
INSTITUCIONES FINANCIERAS POR REGION
JUNIO 2000**

	REGION												R.M.	Total
	I	II	III	IV	V	VI	VII	VIII	IX	X	XI	XII		
ABN Amro Bank (Chile)	-	-	-	-	20	-	-	13	-	-	-	-	311	344
American Express Bank Ltd.	-	-	-	-	-	-	-	-	-	-	-	-	86	86
Banco Bice	-	20	-	-	-	-	-	47	15	-	-	-	561	643
Banco de A. Edwards	45	32	20	15	153	26	99	80	27	62	-	33	1.839	2.431
Banco de Chile	72	93	48	70	365	134	109	208	102	124	25	57	3.070	4.477
Banco de Crédito e Inversiones	95	130	61	91	234	51	64	130	62	154	32	32	2.426	3.562
Banco de la Nación Argentina	-	-	-	-	-	-	-	-	-	-	-	-	33	33
Banco del Desarrollo	28	16	9	39	85	61	46	66	16	37	-	9	1.187	1.599
Banco del Estado de Chile	135	150	98	208	648	289	287	543	365	485	70	86	4.291	7.655
Banco do Brasil	-	-	-	-	-	-	-	-	-	-	-	-	54	54
Banco do Estado de Sao Paulo	-	-	-	-	-	-	-	-	-	-	-	-	15	15
Banco Exterior (Chile)	-	-	-	-	-	-	-	-	-	-	-	-	2	2
Banco Falabella	-	-	-	-	-	-	-	-	-	-	-	-	62	62
Banco Internacional	8	11	-	-	9	-	10	10	-	-	-	-	281	329
Banco Santander-Chile	82	84	39	86	250	85	84	209	137	178	21	37	2.532	3.824
Banco Santiago	69	83	20	63	243	59	148	237	78	118	9	55	3.251	4.433
Banco Security	-	7	-	-	-	-	-	12	8	8	-	-	284	319
Banco Sudamericano	27	19	10	10	69	12	14	82	15	33	-	-	1.169	1.460
Banco Sudameris	-	-	-	-	-	-	-	-	-	-	-	-	96	96
Bank of America	-	-	-	-	-	-	-	-	-	-	-	-	31	31
BankBoston N.A.	14	12	-	12	41	-	-	29	11	-	-	-	650	769
BBV Banco Bhif	32	31	10	19	122	39	39	73	41	45	7	-	1.338	1.796
Citibank N.A.	52	100	40	55	217	59	68	194	59	89	15	51	1.826	2.825
Corpbanca	44	21	35	48	54	34	31	132	21	46	-	15	1.572	2.053
Dresdner Banque Nationale de París	-	-	-	-	-	-	-	-	-	-	-	-	119	119
HSBC Bank USA	-	-	-	-	-	-	-	-	-	-	-	-	119	119
The Bank of Tokyo-Mitsubishi Ltd.	-	-	-	-	-	-	-	-	-	-	-	-	34	34
The Chase Manhattan Bank	-	-	-	-	-	-	-	-	-	-	-	-	56	56
Financiera Conosur	46	69	38	61	213	60	63	223	40	67	9	20	640	1.549
TOTAL	749	878	428	777	2.723	909	1.062	2.288	997	1.446	188	395	27.935	40.775

Nota: Hasta la publicación correspondiente a junio 1998, se incluían las cajas auxiliares.

**NUMERO DE CAJEROS AUTOMATICOS DE LAS
INSTITUCIONES FINANCIERAS POR REGION
JUNIO 2000**

	REGION												R.M.	Total
	I	II	III	IV	V	VI	VII	VIII	IX	X	XI	XII		
ABN Amro Bank (Chile)	-	-	-	-	2	-	-	1	-	-	-	-	12	15
American Express Bank Ltd.	-	-	-	-	-	-	-	-	-	-	-	-	-	-
Banco Bice	-	-	-	-	-	-	-	1	2	-	-	-	6	9
Banco de A. Edwards	7	3	3	5	26	2	8	15	5	14	-	1	105	194
Banco de Chile	12	8	3	14	52	16	8	24	12	12	1	2	176	340
Banco de Crédito e Inversiones	12	23	4	12	44	6	7	18	12	15	3	3	165	324
Banco de la Nación Argentina	-	-	-	-	-	-	-	-	-	-	-	-	-	-
Banco del Desarrollo	2	1	1	1	2	1	1	2	2	-	-	1	12	26
Banco del Estado de Chile	17	15	11	23	72	18	21	59	29	42	5	12	198	522
Banco do Brasil	-	-	-	-	-	-	-	-	-	-	-	-	-	-
Banco do Estado de Sao Paulo	-	-	-	-	-	-	-	-	-	-	-	-	-	-
Banco Exterior (Chile)	-	-	-	-	-	-	-	-	-	-	-	-	-	-
Banco Falabella	-	-	-	-	-	-	-	-	-	-	-	-	-	-
Banco Internacional	-	1	-	-	-	-	-	1	-	-	-	-	2	4
Banco Santander-Chile	17	22	7	14	30	9	10	39	16	22	1	7	250	444
Banco Santiago	12	19	6	15	46	17	28	53	15	21	1	5	395	633
Banco Security	-	1	-	-	-	-	-	1	1	1	-	-	3	7
Banco Sud Americano	2	5	2	1	16	1	1	13	2	5	-	-	74	122
Banco Sudameris	-	-	-	-	-	-	-	-	-	-	-	-	1	1
Bank of America	-	-	-	-	-	-	-	-	-	-	-	-	-	-
BankBoston N.A.	1	1	-	-	-	-	-	-	1	-	-	-	10	13
BBV Banco Bhif	1	3	-	1	7	3	2	4	3	6	1	-	46	77
Citibank N.A.	-	3	-	-	4	1	1	8	-	1	-	1	52	71
Corpbanca	7	2	7	-	1	4	3	8	1	5	-	-	96	134
Dresdner Banque Nationale de Paris	-	-	-	-	-	-	-	-	-	-	-	-	1	1
HSBC Bank USA	-	-	-	-	-	-	-	-	-	-	-	-	-	-
The Bank of Tokyo-Mitsubishi Ltd.	-	-	-	-	-	-	-	-	-	-	-	-	-	-
The Chase Manhattan Bank	-	-	-	-	-	-	-	-	-	-	-	-	-	-
Financiera Conosur	-	1	-	-	2	-	-	1	-	1	-	-	2	7
TOTAL	90	108	44	86	304	78	90	248	101	145	12	32	1.606	2.944

Nota: La información publicada en la revista de diciembre de 1997 incluye, solamente, los cajeros externos.

**NOMINA DE LOS
PRINCIPALES ACCIONISTAS
DE LAS
INSTITUCIONES FINANCIERAS
AL 30 DE JUNIO DE 2000**

	Número de acciones suscritas	Porcentaje de participación
ABN AMRO BANK		
Accionistas		
ABN Amro Inv. Chile S.A.	20.615.233	99,90
Algemene Bank Nederland NV	20.636	0,10
Subtotal	20.635.869	100,00
Otros accionistas menores	0	0,00
Total	20.635.869	100,00
AMERICAN EXPRESS BANK LTD.	—	—
BANCO BICE		
Accionistas		
Bicecorp S.A.	59.133.843	99,88
Ballarín López, Miguel	35.563	0,06
Caro Costa, María	13.015	0,02
Reyes Matte, María Elvira	7.453	0,01
Valdebenito Fuentes, Yanisse María	2.581	0,00
Fasani Coddou, Adriana	2.338	0,00
Rodríguez Fasani, Rafael	1.894	0,00
Ramírez Pérez, Carolina Aurelia	1.292	0,00
Pérez Riquelme, Rosalía del Carmen	1.292	0,00
Ramírez Pérez, Natalia Margarita	1.292	0,00
Ramírez Rojas, José	1.291	0,00
Inv. Tesseract Ltda.	1.280	0,00
Matte Larraín, Eliodoro	1.084	0,00
Branchi Branchi, Pablo	1.000	0,00
Aldunate Philips, Luz María	877	0,00
Subtotal	59.206.095	100,00
Otros accionistas menores	1.596	0,00
Total	59.207.691	100,00
BANCO DE A. EDWARDS		
Accionistas		
Quiñenco S.A.	3.777.471.478	51,18
Depósito Central de Valores S.A.	1.341.896.014	18,18
Inv. Ever S.A.	1.157.214.819	15,68
J. Ergas Inv. y Renta Ltda.	414.018.557	5,61
Inv. Aspen S.A.	348.573.351	4,72
The Emerging Markets Chile Fund.	58.222.132	0,79
Banedwards S.A. Corredores de Bolsa	16.160.662	0,22
Citicorp Chile S.A. Corredores de Bolsa	12.859.649	0,17
Larraín Vial S.A. Corredora de Bolsa	11.547.584	0,16
Inv. Interover S.A.	7.899.127	0,11
Asesorías e Inv. Maule Ltda.	4.407.056	0,06
Bellavista S.A. de Inv.	3.112.888	0,04
Pérez Mackenna, José Francisco	2.501.958	0,03

Explorador Chile L.P.	2.428.600	0,03
Lab. Rider S.A.	2.331.902	0,03
Subtotal	7.160.645.777	97,01
Otros accionistas menores	220.711.451	2,99
Total	7.381.357.228	100,00

BANCO DE CHILE

Accionistas

Sociedad Administradora de la Obligación Subordinada SAOS S.A.	28.593.701.789	63,64
Sociedad Matriz del Banco de Chile S.A.	13.128.035.628	29,22
Otros accionistas menores	3.210.919.763	7,15
Total	44.932.657.180	100,00

BANCO DE CREDITO E INVERSIONES

Accionistas

Emp. Juan Yarur S.A.C.	52.550.399	54,74
Depósito Central de Valores S.A.	17.270.062	17,99
Yarur Bascuñán, Jorge Juan	4.177.884	4,35
Soc. Financiera del Rimac S.A.	3.327.029	3,47
Inv. BCP Ltda.	2.320.520	2,42
Inv. Jordan DOS S.A.	1.974.790	2,06
Tarascona Corporation	1.441.416	1,50
Inv. Millaray Ltda.	1.146.431	1,19
Inmob. e Inv. Cerro Sombrero S.A.	1.055.000	1,10
Yarur Rey, Luis Enrique	935.564	0,98
The Emerging Markets Chile Fund.	811.429	0,85
Collados Núñez, Modesto	563.856	0,59
Inv. VYR Ltda.	503.284	0,52
Bodegas y Granos	412.220	0,43
Inmob. e Inv. Chosica S.A.	407.332	0,42
Subtotal	88.897.216	92,60
Otros accionistas menores	7.102.784	7,40
Total	96.000.000	100,00

BANCO DE LA NACION ARGENTINA

–

–

BANCO DEL DESARROLLO

Accionistas

Soc. de Inv. Norte Sur S.A.	4.255.081	43,74
Caisse Nationale de Crédit Agricole	1.802.791	18,53
Instituto Bancario San Paolo di Torino Italia	1.544.991	15,88
Ecumenical Development Coop. Society	495.250	5,09
Inv. para el Desarrollo S.A.	114.208	1,18
Trabucco Ponce, María C.	56.169	0,58
Inv. Santa Verónica Ltda.	49.869	0,51
Confederación Gremial del Comercio Detallista	47.843	0,49
Imp. y Exp. Imesac S.A.C.	46.929	0,48

Muñoz Toro, Alberto Daniel	40.610	0,42
Silva Bascuñán, Alejandro	40.022	0,41
Inv. Borchers S.A.	39.976	0,41
Bozzalla Enrico, Gianfranco	27.098	0,28
Bozzalla Trabucco, Franco	27.098	0,28
Inv. Renard S.A.	26.696	0,27
Subtotal	8.614.631	88,56
Otros accionistas menores	1.112.941	11,44
Total	9.727.572	100,00
BANCO DEL ESTADO DE CHILE	—	—
BANCO DO BRASIL	—	—
BANCO DO ESTADO DE SAO PAULO S.A.	—	—
BANCO EXTERIOR CHILE	—	—
BANCO FALABELLA		
Accionistas		
S.A.C.I. Falabella	2.141.516	100,00
Solari Magnasco, Reinaldo	1	0,00
Subtotal	2.141.517	100,00
Otros accionistas menores	0	0,00
Total	2.141.517	100,00
BANCO INTERNACIONAL		
Accionistas		
Baninter S.A.	742.353.461	73,45
Rentas Puerto Octay S.A.	153.452.105	15,18
E.R. Holding S.A.	15.224.203	1,51
M.B. Holding S.A.	15.224.203	1,51
Furman Sihman, Alejandro León	7.448.235	0,74
Harari Gotfrit, Salvador Felipe	4.805.670	0,48
Bakal Goldzweig, Henry	4.805.670	0,48
Imp. y Dist. Topy Top Ltda.	4.706.335	0,47
Soc. Inv. e Inmob. La Fuente Ltda.	4.341.548	0,43
Senerman Lamas, Abraham	3.404.475	0,34
Seidemann Altmann, Joaquín	3.404.475	0,34
Estab. Coml. Seidemann S.A.	3.404.475	0,34
Malchuk Ustilovsky, Ricardo	3.307.214	0,33
Soc. de Inv. e Inmob. Jardín del Este Ltda.	2.758.223	0,27
Quilanto Inv. S.A.	1.654.934	0,16
Subtotal	970.295.226	96,00
Otros accionistas menores	40.446.297	4,00
Total	1.010.741.523	100,00

BANCO SANTANDER-CHILE**Accionistas**

Santander Chile Holding S.A.	13.136.399.128	52,15
Serv. Financieros Bandera S.A.	5.667.441.935	22,50
Depósito Central de Valores S.A.	5.651.489.648	22,44
Inv. Antares S.A.	156.697.212	0,62
Sud Americano Corredores de Bolsa S.A.	49.317.839	0,20
Del Corral Dávila, Rosa Elisabeth	13.921.713	0,06
Barta Deutsch, Verónica	8.345.085	0,03
Banchile Corredora de Bolsa S.A.	7.673.727	0,03
Corp. Corredores de Bolsa S.A.	7.149.840	0,03
Ballarín López, Miguel	6.996.183	0,03
Plass Gerstmann, Hans Günther	5.278.966	0,02
Soc. Coml. Ind. Floramatic Ltda.	4.310.782	0,02
Jorge Rabie y Cía. S.A.	4.218.598	0,02
Aurtenechea Léniz, Jesús	3.530.389	0,01
Berti Salinas, Angélica	3.395.925	0,01
Subtotal	24.726.166.970	98,16
Otros accionistas menores	462.463.100	1,84
Total	25.188.630.070	100,00

BANCO SANTIAGO**Accionistas**

Teatinos Siglo XXI S.A.	43.040.740.056	43,50
Bco. Central de Chile	35.067.767.014	35,45
HSBC Inv. S.A.	6.912.925.031	6,99
Depósito Central de Valores S.A.	5.712.413.636	5,77
Morgan Guaranty Trust Co. of New York	1.838.012.892	1,86
Emp. Carozzi S.A.	248.048.273	0,25
Cía. de Inv. La Protectora S.A.	116.339.756	0,12
Principado de Asturias S.A.	116.025.044	0,12
Bofill de Caso, Gonzalo Antonio	78.000.000	0,08
Santiago Corredores de Bolsa Ltda.	64.560.796	0,07
Larraín Vial S.A.C. Corredora de Bolsa	60.568.367	0,06
Administ. de Fondos de Inv. INVERFONDOS S.A.	43.809.665	0,04
Soc. de Inv. Santa Isabel Ltda.	39.610.000	0,04
Tanner Corredores de Bolsa S.A.	29.133.081	0,03
Soc. Agr. y de Inv. Banaz Ltda.	27.139.764	0,03
Subtotal	93.395.093.375	94,40
Otros accionistas menores	5.539.123.192	5,60
Total	98.934.216.567	100,00

BANCO SECURITY**Accionistas**

Security Holding S.A.	90.241.607	100,00
Inv. Hidroeléctricas Ltda.	25	0,00
Subtotal	90.241.632	100,00
Otros accionistas menores	0	0,00
Total (*)	90.241.632	100,00

(*) Del total de acciones suscritas en la institución 11.270.512, no son pagadas.

BANCO SUDAMERICANO**Accionistas**

Nova Scotia Inv. Ltda.	729.131.705	57,22
Sudininvest S.A.	126.540.538	9,93
Fox Valley Investment Corporation Chile	105.278.498	8,26
Monday A Corp.	27.680.509	2,17
Depósito Central de Valores S.A.	27.570.556	2,16
Inv. Osorno S.A.	24.925.705	1,96
Tesalia A Corp.	17.394.340	1,37
Green Water Corp.	17.260.483	1,36
Lonely Star Investment Corp.	13.774.142	1,08
Sáinz Urquizu, Antonio	13.500.829	1,06
Inv. Agua Roja S.A.	9.808.568	0,77
Inv. Santa Elvira S.A.	8.920.868	0,70
Inv. Chimbarongo S.A.	8.817.016	0,69
Inv. y Rentas San Bernardo S.A.	7.512.840	0,59
Sud Americano Corredores de Bolsa S.A.	5.307.376	0,42
Subtotal	1.143.423.973	89,74
Otros accionistas menores	130.806.675	10,26
Total	1.274.230.648	100,00

BANCO SUDAMERIS

-

BANKBOSTON

-

BANK OF AMERICA

-

BBV BANCO BHIF**Accionistas**

Banco Bilbao Vizcaya S.A. (1)	200.555.380	55,52
Inversiones Caburga S.A.	29.374.679	8,13
Aragón Holdings Ltda.	24.994.013	6,92
Depósito Central de Valores S.A.	24.551.581	6,80
Panamerican Holdings Ltd.	18.000.000	4,98
Inversiones Santa Virginia Ltda.	15.634.000	4,33
Inversiones del Pacífico S.A.	14.193.103	3,93
Fund. Educ. Benef. M. T. Brown de Ariztía	10.590.105	2,93
Inversiones Valparaíso S.A.	8.277.757	2,29
Compañía de Leasing y Arriendo S.A.	5.118.266	1,42
Inversiones Corinto Ltda.	2.290.163	0,63
Inv. VYR Ltda.	409.921	0,11
Hil. y Tejidos Garib S.A.	363.125	0,10
José Domingo Eluchans Asesorías Ltda.	338.422	0,09
BHIF Transvalores S.A.C. Corredores de Bolsa	119.196	0,03
Subtotal	354.809.711	98,23
Otros accionistas menores	6.412.316	1,77
Total (2)	361.222.027	100,00

(1) Esta cifra considera la emisión de 158.034.700 acciones, suscritas y pagadas cada una de ellas en un 55% por el Banco Bilbao Vizcaya S.A. (BBV).

(2) Del total de acciones suscritas en la institución 71.115.615 no son pagadas.

CITIBANK N.A.	—	—
CORPBANCA		
Accionistas		
Corp. Group Banking S.A.	157.908.704.658	96,15
Inv. Mardín S.A.	5.790.969.263	3,53
Soc. Nac. de Minería	500.000.000	0,30
Labsa S.A.	3.872.221	0,00
Cía. de Rentas Manao S.A.	3.807.500	0,00
Navarrete Marinot, Vicente	3.559.219	0,00
Sáenz González, Juan José	1.077.435	0,00
Prod. Químicos Algina S.A.	463.439	0,00
Banedwards S.A. Corredores de Bolsa	458.715	0,00
Cueto Plaza, Enrique Miguel	458.332	0,00
Argomedo Albarracín, Mario Hernán Vicente	422.120	0,00
Inmob. del Sur S.A.	358.000	0,00
Larraín Vial S.A.C. Corredora de Bolsa	345.352	0,00
Weir Scott S.A.C.	308.026	0,00
Fuentes de la Sotta, Eugenio	299.872	0,00
Subtotal	164.215.104.152	99,99
Otros accionistas menores	16.387.434	0,01
Total (*)	164.231.491.586	100,00
DRESDNER BANQUE NATIONALE DE PARIS		
Accionistas		
Inv. Dresdner BNP París Ltda.	132.443.051	88,30
S.A. Progreso Urbano Inv. y Renta	8.720.940	5,81
Inv. Nyar S.A.	6.360.557	4,24
Inv. Yarcodis Ltda.	670.085	0,45
Yrarrázaval y Cía. Corredores de Bolsa Ltda.	513.769	0,34
Confecciones Burger S.A.C.I.	120.127	0,08
Mobarec Sabat, Isabel	91.525	0,06
Kawas Gattas, Eduardo	60.727	0,04
Vainstein Schneider, Mauricio	53.390	0,04
Osses Albornoz, Avelino	50.028	0,03
Rencoret González, Hugo	40.710	0,03
Vial Sánchez, Alfonso	40.710	0,03
Klimpel Ternicier, Frida	40.042	0,03
Orsini Schiavina, Gino	40.042	0,03
Soto Rodríguez, Víctor	33.364	0,02
Subtotal	149.279.067	99,52
Otros accionistas menores	720.933	0,48
Total	150.000.000	100,00
REPUBLIC NATIONAL BANK OF NEW YORK	—	—

(*) Del total de acciones suscritas en la institución 13.692.763.524 acciones no son pagadas.

THE BANK OF TOKYO-MITSUBISHI LTD.	–	–
THE CHASE MANHATTAN BANK	–	–
FINANCIERA CONOSUR		
Accionistas		
Corp. Conosur S.A.	4.790.702	99,70
Dersa S.A.	14.415	0,30
Subtotal	4.805.117	100,00
Otros accionistas menores	0	0,00
Total	4.805.117	100,00

