

**SUPERINTENDENCIA
DE BANCOS E
INSTITUCIONES
FINANCIERAS
CHILE**



Información Financiera
Marzo de 2000
www.sbif.cl

**AUTORIDADES DE LA SUPERINTENDENCIA
DE BANCOS E INSTITUCIONES FINANCIERAS**
(al 31 de marzo de 2000)

SUPERINTENDENTE : Enrique Marshall Rivera

INTENDENTE : Gustavo Arriagada Morales

DIRECCION DE NORMAS

Director : Gustavo Plott Wernekinck

Jefe Departamento de Normas : Marcelo Bittner Niklitschek

DIRECCION DE ESTUDIOS Y ANALISIS FINANCIERO

Director : Claudio Chamorro Carrizo

Jefe Departamento de Estudios : Sebastián Sáez Contreras

Jefe Departamento de Análisis Financiero : Pablo Cruz Novoa

Jefe Departamento de Sistemas : Héctor Carrasco Reyes

DIRECCION DE SUPERVISION

Director : Jorge Cayazzo González

Jefe de Depto. Supervisión : César Sepúlveda Vivado

Jefe de Depto. Supervisión : Marco A. Tapia Gago

Jefe de Depto. Supervisión : Mariela Barrenechea Parra

Jefe de Depto. Supervisión : Jessica Bravo Perea

Jefe de Depto. Supervisión : Osvaldo Adasme Donoso

DIRECCION JURIDICA

Director : Luis Morand Valdivieso

Jefe Departamento Jurídico : Deborah Jusid Froimovich

DIRECCION DE ADMINISTRACION Y FINANZAS

Director : Alex Villalobos Ribal

Jefe Departamento Finanzas : Germán Iduya Yager

Jefe Departamento de Recursos Humanos : Julia Ortiz Alvarez

DIRECTOR Y REPRESENTANTE LEGAL

Claudio Chamorro Carrizo

Dirección:

Moneda 1123

6° piso

Casilla 15-D

Teléfono 4426200

Fax: 4410914

E-Mail: publicaciones@sbif.cl

Santiago-Chile

REPRODUCCION PERMITIDA SIEMPRE QUE SE MENCIONE LA FUENTE

Este número fue impreso en el mes de junio de 2000

INDICE DE CUADROS ESTADISTICOS PUBLICADOS EN LOS ULTIMOS 12 MESES

Número de página del mes respectivo

	1999									2000		
	Abril	Mayo	Junio	Julio	Agosto	Septbre.	Octubre	Novbre.	Dicbre.	Enero	Febrero	Marzo
INFORMACIONES ESENCIALES												
EVOLUCION DEL SISTEMA FINANCIERO			XXI			XXIII			XXI			XXI
Evolución estados de situación y cuentas de orden	8	8	8	8	8	8	8	8	8	8	8	8
Variación mensual cuentas de resultado	10	10	10	10	10	10	10	10	10	10	10	10
Evolución de los indicadores del sistema financiero						12	12	12	12	12	12	12
Evolución de los act., pas. y result., por rubro del sist.						13	13	13	13	13	13	13
Evolución de algunas variables del sistema financ.	12	12	12	12	12	14	14	14	14	14	14	14
INDICADORES ECONOMICOS												
IPC, UF, IVP, dólar de representación contable	23	23	23	23	23	23	23	25	23	23	25	23
Tasas de interés. Interés corriente y máx. convenc.	26	26	26	26	26	26	26	28	26	26	28	26
ESTADOS FINANCIEROS												
Estados de situación y cuentas de orden del sist. financ.	36	36	36	36	36	36	36	38	36	36	38	36
Cuentas de resultado del sistema financiero	40	40	40	40	40	40	40	42	40	40	42	40
Estados de situación y cuentas de orden de inst. financ.	44	44	44	44	44	44	44	46	44	44	46	44
Cuentas de resultado de las instituciones financieras	54	54	54	54	54	54	54	56	54	54	56	54
Sociedad Matriz del Banco de Chile SA			64			64		64			64	76
Act., pas. y result. por rubro de las inst. financ.						66	64	66	66	64	66	64
Indicadores de las instituciones financieras						72	70	72	72	70	72	70
Colocaciones efectivas: composición institucional	64	64	82	64	64	78	76	78	78	76	78	78
Depósitos y captaciones : composición institucional	66	66	84	66	66	80	78	80	80	78	80	80
Composición de las inversiones financieras	71	71	89	71	71	85	83	85	85	83	85	85
Activos y obligaciones según plazos vencimiento			66									
ESTADISTICAS POR INSTITUCION FINANCIERA												
Ranking instituciones financieras según colocaciones	78	79	97	78	79	92	90	93	92	90	93	92
Colocaciones por actividad económica		85			85			99			99	
Colocaciones en letras de crédito	81	82	103	81	82	95	93	96	95	93	96	95
Nº de deudores y monto de sus obligaciones	88		112		102		100		104		116	
Operaciones transfronterizas											120	105
Nº y monto de ctas. corrientes; dep. y capt. y ctas. ahorro		92			92			106			107	
Nº y monto de cuentas de ahorro para vivienda			106			98			98			98
Nº de empleados			116			104			108			104
Adecuación de capital	85	99	109	85	99	101	97	97	101	97	113	101
Encaje	84	98	108	84	98	100	96	96	100	96	112	100
Cheques, letras y pagarés presentados y su % protesto	86	100	100	86	100	102	98	98	102	98	114	102
ADECUACION DE CAPITAL											123	
COLOCACIONES RELACIONADAS	93		117		107		111		109			109
SOCIEDADES FILIALES Y DE APOYO AL GIRO												
Antecedentes generales			137			119			129			127
Evolución indicadores de actividad			146			125			138			136
Emisión de bonos			144			126			136			134
Número y monto de transacciones de cajeros automáticos			181			163			173			174
Resumen de antecedentes financieros			186			168			178			179
Concentración de la cartera de contratos			160			142			152			150
Est. financ. de las socied. filiales y de las de apoyo al giro			164			145			156			157
Número de empleados y sucursales de empresas de leasing			143			125			135			133
SOCIEDADES EVALUADORAS DE LAS INST. FINANC.												
Antecedentes generales			125			107			117			115
Descripción de categorías y subcategorías de clasificación			131			113			123			121
Clasificación de instrumentos de oferta pública			127			109			119			117
TARJETAS DE CREDITO Y DE DEBITO			189			171			181			183
ESTADISTICAS REGIONALES												
Colocaciones por región	101	105	203	91	115	185	119	119	195	103	129	198
Colocaciones por localidad		110			120			124			134	
Colocaciones por actividad económica		114			124			128			138	
Depósitos y captaciones por región	106	123	210	96	133	192	125	137	202	108	147	205
Depósitos y captaciones por localidad		128			138			142			154	
Nº y monto de ctas. ctes., dep. y capt. y ctas. de ahorro		116			126			130			140	
Nº y monto de cuentas de ahorro para vivienda			208			190			200			202
Nº de sucursales y oficinas de las inst. financ. por región	115											
Nº de sucursales y personal por localidad y por región			217			199			209			211
Número de cajeros automáticos por región			221						213			215
Cheques, letras y pagarés presentados y su % protesto	112	122	216	102	132	198	130	136	208	114	146	210
NOMINA DE LOS PRINCIPALES ACCIONISTAS			223						215			
NOMINA DEL DIRECTORIO INSTITUC. FINANCIERAS					143						157	
DIRECCION DE INST. FINANC. Y SUS DEPENDENCIAS	113							131				
NOMINA REPRESENTACIONES BCOS. EXTRANJEROS	147							164				
NOTAS AL BALANCE									Separata			
ANTECEDENTES REGIONALES						Separata					Separata	
INDICE DE ARTICULOS PUBLICADOS							Separata					

CONTENIDO: MARZO 2000

I ARTICULO	Evolución de la Banca en el Primer Trimestre de 2000	VII
II HECHOS ESENCIALES		XXI
III CIRCULARES		1
IV EVOLUCION DEL SISTEMA FINANCIERO		
	Evolución de los estados de situación y cuentas de orden	8
	Variación mensual de las cuentas de resultado	10
	Evolución de los indicadores del sistema financiero	12
	Evolución de los activos, pasivos y resultados por rubro del sistema financiero	13
	Evolución de las principales variables	14
V INDICADORES ECONOMICOS		
	IPC, UF, IVP, dólar de representación contable y otras monedas extranjeras	23
	Tasas de interés. Interés corriente	26
VI ESTADOS FINANCIEROS		
	Estados de situación y cuentas de orden del sistema financiero	36
	Cuentas de resultado del sistema financiero	40
	Estados de situación y cuentas de orden de las instituciones financieras	44
	Cuentas de resultado de las instituciones financieras	54
	Activos, pasivos y resultados por rubro de las instituciones financieras	64
	Indicadores de las instituciones financieras	70
	Sociedad Matriz del Banco de Chile	76
	Colocaciones efectivas: composición institucional	78
	Depósitos y captaciones: composición institucional	80
	Composición de las inversiones financieras	85
VII ESTADISTICAS POR INSTITUCION FINANCIERA		
	Ranking según colocaciones	92
	Colocaciones en letras de crédito	95
	Número y monto de las cuentas de ahorro para la vivienda	98
	Encaje	100
	Adecuación de capital	101
	Cheques, letras y pagarés presentados y su porcentaje de protesto	102
	Número de empleados de las instituciones financieras	104
	Operaciones transfronterizas	105
VIII COLOCACIONES RELACIONADAS		
	Colocaciones e intereses por cobrar relacionados	109
IX SOCIEDADES EVALUADORAS DE LAS INSTITUCIONES FINANCIERAS		
	Antecedentes generales	115
	Variación de la clasificación de riesgo	116
	Clasificación de los instrumentos de oferta pública	117
	Descripción de las categorías de clasificación	121
X SOCIEDADES FILIALES Y DE APOYO AL GIRO		
	Antecedentes generales	127
	Número de empleados y sucursales de las sociedades filiales y las de apoyo al giro	133
	Emisión de bonos	134
	Evolución de los indicadores de actividad	136
	Concentración de la cartera de contratos	150
	Clasificación de los contratos de leasing	154
	Distribución de los deudores de leasing	156
	Estados financieros de las sociedades filiales y las de apoyo al giro	157
	Número y monto de las transacciones de los cajeros automáticos	174
	Resumen de antecedentes financieros de sociedades filiales y de las de apoyo al giro	179
XI ESTADISTICAS DE LAS TARJETAS DE CREDITO Y DEBITO		183
XII ESTADISTICAS REGIONALES		
	Evolución de las colocaciones	197
	Colocaciones por región	198
	Colocaciones por institución y por región	200
	Número y monto de las cuentas de ahorro para la vivienda	202
	Evolución de los depósitos y captaciones	204
	Depósitos y captaciones por región	205
	Depósitos y captaciones por institución y por región	208
	Cheques, letras y pagarés presentados y su porcentaje de protesto por región	210
	Número de sucursales y su personal por localidad y región	211
	Número de cajeros automáticos de las instituciones financieras por región	215

**EVOLUCION DE LA BANCA
EN EL PRIMER TRIMESTRE DE 2000**

EVOLUCION DE LA BANCA EN EL PRIMER TRIMESTRE DE 2000

I. RESUMEN

La rentabilidad del sistema financiero al finalizar el primer trimestre fue 10,7%, lo cual evidencia una recuperación respecto al valor que alcanzó dicho indicador al término de 1999 (9,4%). Esto, respondió a la recuperación de las utilidades netas a través, principalmente, de la reducción del gasto en provisiones.

Los activos del sistema, al finalizar el primer trimestre del año, se expandieron casi en 6% respecto a igual período de 1999, lo cual refleja un repunte en la actividad. Tal repunte aparece liderado por las inversiones y colocaciones totales.

Los principales componentes del ítem de colocaciones totales muestran una recuperación. Los créditos comerciales abandonaron el período de contracción que registraron durante el segundo semestre de 1999.

Los créditos de vivienda aumentaron su dinamismo alcanzando tasas anuales de crecimiento en torno a 12%.

Los créditos de consumo redujeron sus tasas de contracción, desde niveles de 13% durante 1999 a 3% al finalizar el período en análisis.

Las operaciones transfronterizas registraron, al finalizar el trimestre en análisis, más de \$ 3.000 millones de dólares. Este monto prácticamente duplicó el nivel existente en el primer trimestre de 1999.

El capital de la industria se expandió en torno a 6% en 12 meses. Consistentemente, la base patrimonial de las instituciones mantiene su expansión, lo cual se refleja en el aumento del indicador de Basilea del sistema a niveles cercanos a 14% al término del primer trimestre del año.

La calidad de cartera, luego de un período de persistente deterioro durante 1999, tiende a estabilizarse en valores en torno a 1,8% durante el trimestre en análisis. Esto, evidencia el acotamiento de los niveles de riesgo a los que está expuesta la industria.

El aumento de la cartera vencida se enfrentó saludablemente a través de la constitución de las provisiones necesarias. Al finalizar el primer trimestre del año, la razón provisiones totales sobre créditos vencidos, alcanzó a 158%.

II. ANÁLISIS DE LOS RESULTADOS

Cuadro N° 1
Estado de Resultados
(valores en millones de pesos de cada año)

Item	Marzo 1999	Marzo 2000	Variación Real (b)	
			Monto	%
Intereses y Reajustes Netos	341.233	290.214	-62.286	-17,7%
Diferencias de Precios Netas	22.798	10.438	-13.112	-55,7%
Comisiones Netas	63.982	63.436	-2.659	-4,0%
Utilidades de Cambio Netas	29.795	62.709	31.930	103,7%
Otros Ingresos de Operación Netos	671	3.516	2.824	407,6%
Corrección Monetaria	-4.747	-17.845	-12.941	263,9%
MARGEN BRUTO DE OPERACION	453.731	412.469	-56.245	-12,0%
Gastos de Apoyo Operacional	242.174	260.167	9.997	4,0%
MARGEN DE OPERACION	211.557	152.301	-66.241	-30,3%
Provisiones y Castigos	130.052	104.336	-30.011	-22,3%
RESULTADO OPERACIONAL NETO	81.504	47.965	-36.230	-43,0%
Ingresos no Operacionales Netos (a)	24.568	41.278	15.898	62,6%
RESULTADO ANTES DE IMPUESTO	106.072	89.243	-20.332	-18,6%
Impuesto a la Renta	16.815	10.272	-7.098	-40,9%
UTILIDAD NETA	89.258	78.971	-13.234	-14,4%

(a) Ingresos ejercicios anteriores, ingresos no operacionales netos y beneficios netos por inversión en sociedades.

(b) Cifras deflactadas por la U.F.

El sistema financiero acumuló una utilidad neta de casi \$ 79.000 millones al finalizar el primer trimestre del presente año, cifra que si bien es inferior en casi \$ 13.000 millones a la registrada en el mismo período de 1999, es comparable a los niveles alcanzados, en igual período, en los años 1995 y 1997 (Gráfico N° 1).

Gráfico N° 1
Composición Trimestral de la Utilidad Neta
(cifras en millones de pesos de marzo de 2000)

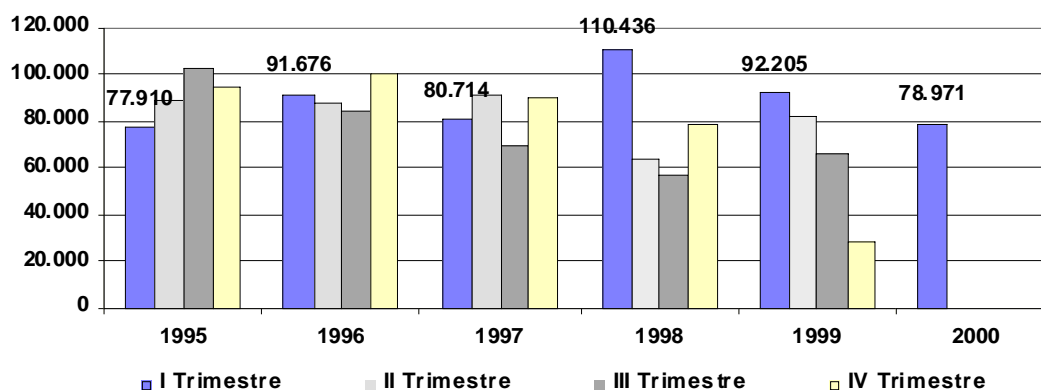

Por otra parte, esta situación refleja una importante recuperación si se compara con la última parte del año anterior. En efecto, a partir del segundo trimestre de 1999 se aprecia una importante reducción de la utilidad neta, situación que se revierte durante el primer trimestre del presente año.

Lo anterior se refleja en la evolución de la rentabilidad del sistema. Esta luego de registrar un sostenido descenso durante 1999, se ha recuperado a partir del presente año alcanzando un valor de 10,7% al término del período bajo análisis (Gráfico N° 2).

Gráfico N° 2
Evolución de la Rentabilidad del Sistema
(utilidad anualizada sobre capital)

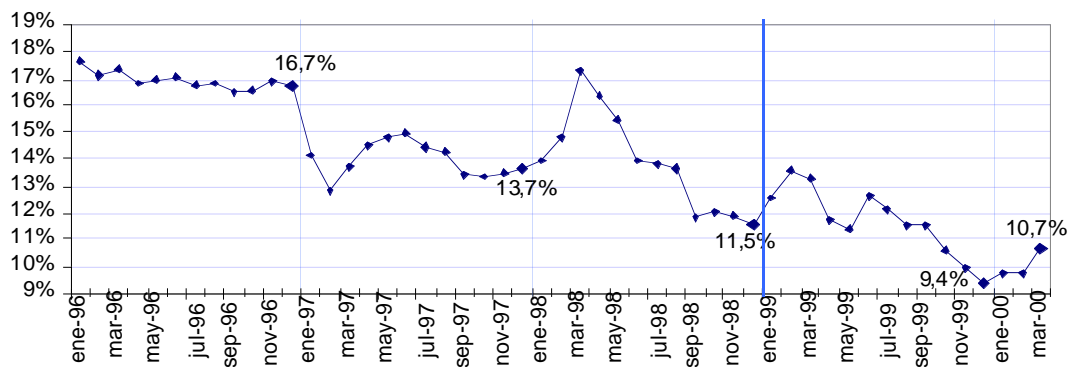

El deterioro de los resultados a partir del segundo trimestre de 1999, se explica, principalmente, por el gasto en provisiones que debieron constituir las instituciones frente al mayor riesgo en sus carteras de créditos, luego de desencadenada la crisis económica. Este efecto, tal como se aprecia en los Gráficos N° 1 y N° 3, alcanzó su mayor intensidad en el último trimestre de 1999, durante el cual el importante volumen de gastos generados por concepto de provisiones (casi \$ 175.000 millones) se tradujo en un descenso en la utilidad neta a niveles históricamente bajos para iguales períodos del año (menos de \$ 30.000 millones).

Gráfico N° 3
Evolución Trimestral del Gasto en Provisiones
(cifras en millones de pesos de marzo de 2000)

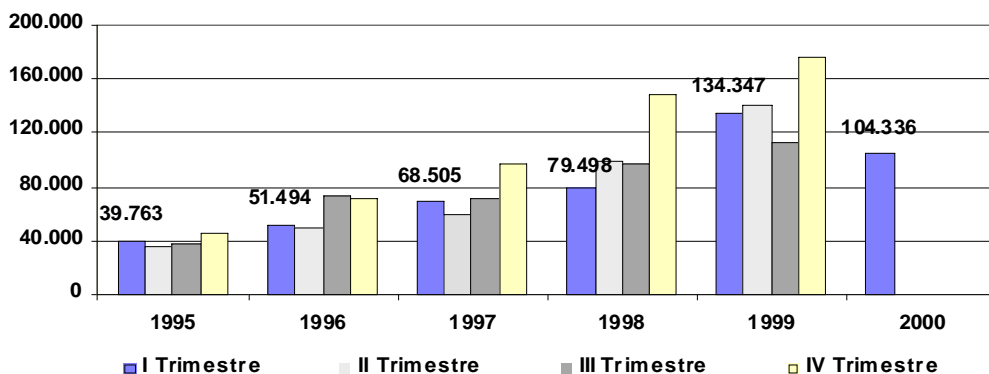

Durante el trimestre en análisis, el gasto en provisiones se redujo acercándose a niveles de \$ 100.000 millones. Esto permitió el retorno de la utilidad neta a niveles próximos a \$ 79.000 millones y, consistentemente con ello, la recuperación de la rentabilidad del sistema.

Por su parte, los gastos de apoyo registraron un crecimiento anual de 4% al finalizar el trimestre bajo análisis, lo cual contrasta con la contracción cercana a 5% que mostraban estos gastos en igual período del año anterior (Gráfico N° 4). Sin embargo, ello no puede interpretarse como una caída en la eficiencia del sistema, sino más bien como un restablecimiento de condiciones más normales asociadas al término del período de ajuste de las instituciones frente a la coyuntura desfavorable.

Gráfico N° 4
Evolución Trimestral de los Gastos de Apoyo
(cifras en millones de pesos de marzo de 2000)

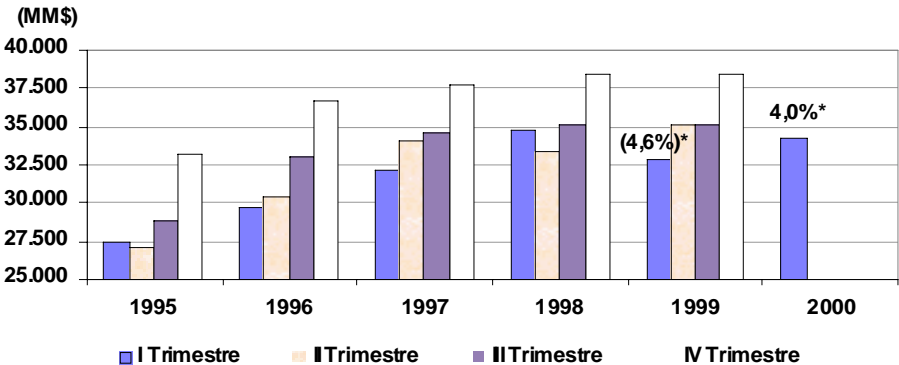

* Variación de los resultados acumulados al final del primer trimestre respecto al mismo período del año anterior.

En conclusión, se aprecia un retorno a la normalidad en lo que se refiere a la generación de resultados de la industria, lo cual es posible, esencialmente, a través del acotamiento de los niveles de riesgo a la que ésta está expuesta.

III. SOLVENCIA DEL SISTEMA FINANCIERO

El capital de la industria, al finalizar el trimestre bajo análisis, se expandió en torno a 6%. Con ello se mantiene el proceso de creciente capitalización y fortalecimiento que ha caracterizado a las instituciones del sistema financiero local, especialmente a partir de la última década (Cuadro N° 2).

Cuadro N° 2
Evolución del Capital del Sistema

Período*	Monto**	Crecimiento***
1990	1.569.582	6,1%
1991	1.618.068	3,1%
1992	1.640.265	1,4%
1993	1.705.882	4,0%
1994	1.818.852	6,6%
1995	1.966.305	8,1%
1996	2.116.849	7,7%
1997	2.354.793	11,2%
1998	2.555.605	8,5%
1999	2.779.911	8,8%
2000	2.954.807	6,3%

* Referido a marzo de cada año.

** Capital en miles de millones de pesos de marzo de 2000.

*** Respecto a marzo del año anterior.

Consistentemente con lo anterior, las instituciones mantienen su tendencia en cuanto a expandir su base patrimonial. Ello queda de manifiesto en el ascenso del indicador de Basilea del sistema financiero desde 12% al finalizar el primer trimestre de 1998 a 13,6% al término del mismo período del presente año.

Al respecto, es importante visualizar que una fracción cada vez mayor de las instituciones tanto en términos de número como de participación sobre activos alcanza un indicador de Basilea mayor a 10%, superior al mínimo exigido por la Ley. La participación sobre activos de las instituciones que registran un indicador de Basilea superior a 10% evidencia una expansión desde 75% en 1998 a más de 93% al finalizar el trimestre bajo análisis (Cuadro N° 3).

Cuadro N° 3
Índice de Basilea

Tipo de Institución	Marzo 1998	Marzo 1999	Marzo 2000
Bancos Nacionales	11,0%	11,5%	12,0%
Bancos Extranjeros	15,6%	17,1%	15,4%
Sociedades Financieras	8,5%	10,8%	10,4%
Instituciones con Basilea > a 10%	75,0%	87,1%	93,1%
Sistema Financiero	11,9%	13,0%	13,6%

En cuanto a la calidad de cartera del sistema financiero, se aprecia que el deterioro que ésta ha evidenciado, producto de la crisis económica, ha tendido a estancarse. El indicador de cartera vencida luego de aumentar persistentemente a partir de 1998, ha tendido a estabilizarse a partir del presente año en niveles levemente superiores a 1,8%. Así, el efecto total de la crisis económica por este concepto está acotado a menos de un punto porcentual de aumento en el indicador de cartera vencida (Gráfico N° 5).

Gráfico N° 5
Evolución de la Calidad de Cartera del Sistema Financiero
 (cartera vencida sobre colocaciones totales)

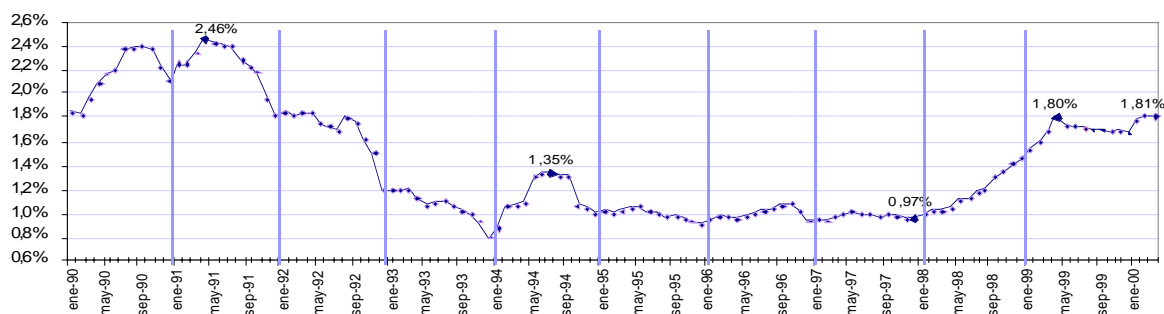

Es importante destacar que el aumento de la cartera vencida se enfrentó saludablemente a través de la constitución de las provisiones necesarias. La razón provisiones totales sobre créditos vencidos se ha mantenido en un valor superior a 140% en los últimos dos años. Al finalizar el trimestre en análisis esta relación alcanza a 158% (Cuadro N° 4).

Cuadro N° 4
Evolución de los Niveles de Cobertura de Riesgo
 (montos en millones de pesos de marzo de 2000)

Período	Provisiones Obligatorias	Prov. Obligatorias Cartera Vencida	Prov. Totales	Prov. Totales Cartera Vencida
Dic-97	346.156	148%	392.633	168%
Dic-98	484.243	132%	539.692	147%
Mar-99	545.688	127%	617.578	144%
Jun-99	568.720	130%	643.891	147%
Sep-99	607.129	138%	675.508	154%
Dic-99	666.805	154%	729.297	169%
Mar-2000	669.298	144%	735.218	158%

IV. FUENTES DE FINANCIAMIENTO

Al término del primer trimestre del año, las fuentes de financiamiento del sistema financiero se expandieron casi en 6% respecto al mismo período del año anterior. Esta variación supera en casi 2 puntos porcentuales al crecimiento en 12 meses que registraron los pasivos al finalizar el primer trimestre de 1999.

Cuadro N° 5
Evolución de las Fuentes de Financiamiento
(cifras en millones de pesos de cada período y porcentajes)

Item	Marzo 1999	Marzo 2000	Variación Real (b)	
			Monto	%
Depósitos Vista	3.066.025	3.344.475	177.205	5,6%
Depósitos Plazo	14.806.022	16.613.501	1.318.564	8,6%
Obligac. Letras de Crédito	4.957.000	5.405.488	284.802	5,6%
Obligac. Contraídas en el País	1.448.071	1.306.223	-189.665	-12,7%
Préstamos Banco Central	140.403	158.042	13.003	9,0%
Obligaciones con el Exterior	1.223.804	944.657	-319.558	-25,3%
Obligaciones Contingentes	1.479.352	1.406.460	-121.742	-8,0%
Otras Obligaciones (a)	1.832.812	2.287.854	394.521	20,8%
Provisiones Activos Riesgosos	528.244	669.298	123.611	22,7%
Provisiones Voluntarias	69.592	65.919	-5.971	-8,3%
Bonos Subordinados	699.905	834.705	111.688	15,4%
Capital	2.691.049	2.954.807	174.896	6,3%
Utilidad del Ejercicio	89.258	78.971	-13.234	-14,4%
Total Pasivos	33.031.536	36.070.401	1.948.118	5,7%

(a) Incluye intermediación de documentos con el sector privado no financiero, bonos y debentures de propia emisión.

(b) Cifras deflactadas por la UF.

Lo anterior se consiguió, esencialmente, a través del dinamismo que mostraron los depósitos a plazo y vista y las obligaciones en letras de crédito, los cuales se expandieron en \$ 1.318.564 millones, \$ 177.205 millones y \$ 284.802 millones, respectivamente. Ello permitió más que compensar el retroceso de las obligaciones contraídas en el país y con el exterior.

Cabe destacar la positiva evolución de las colocaciones en letras de crédito, la cual resulta consistente con el crecimiento que evidencian, al interior de los activos, las colocaciones de vivienda.

En el caso de las obligaciones con el exterior su descenso debiera estar más asociado a una sustitución por fuentes de financiamiento más atractivas que al comportamiento del comercio exterior. Ello se confirma en la evolución favorable que exhibe tanto el intercambio comercial del país como las colocaciones de comercio exterior del sistema financiero.

V. USO DE LOS FONDOS

Cuadro N° 6
Evolución del Uso de Fondos
(cifras en millones de pesos de cada período y porcentajes)

Item	Marzo 1999	Marzo 2000	Variación Real (d)	
			Monto	%
Fondos Disponibles (a)	1.659.286	1.390.310	-323.768	-18,9%
Colocaciones (b)	24.471.556	25.942.935	663.295	2,6%
Inversiones Totales	4.892.458	6.308.934	1.254.921	24,8%
Activo Fijo	748.888	791.027	17.409	2,3%
Inversiones en el Exterior	259.612	248.105	-20.079	-7,5%
Otras Cuentas de Activo (c)	999.737	1.389.091	356.341	34,5%
Total Activos	33.031.536	36.070.401	1.948.118	5,7%

(a) Netos de canje

(b) Incluye préstamos interbancarios

(c) Corresponde a otras cuentas del activo, más cuentas de ajuste y control netas, operaciones a futuro netas, más intereses por cobrar.

(d) Cifras deflactadas por la UF.

La expansión de los pasivos del sistema se destinó esencialmente al financiamiento de un mayor volumen de colocaciones y de inversiones totales. Estos ítems se expandieron respecto a marzo de 1999, en \$ 663.295 millones y \$ 1.254.921 millones, respectivamente.

En cuanto al importante aumento en 12 meses de las inversiones totales, éste responde, en gran medida, a un ascenso de las inversiones financieras en el exterior, especialmente durante 1999. Este aumento –asociable en parte al influjo de capitales desde el exterior– alcanza una menor magnitud durante el último trimestre.

En el caso de la variación positiva de las colocaciones, ésta responde a una recuperación de sus principales componentes.

Los créditos comerciales son aquellos que evidencian un comportamiento más estrechamente relacionado con las fluctuaciones de la actividad económica. Consistentemente con ello, se aprecia que el retorno del ciclo económico a su fase ascendente, ha incidido favorablemente sobre la evolución de este tipo de créditos, toda vez que luego de contraerse a tasas en torno a 2% durante el segundo semestre de 1999 alcanzan una variación nula al finalizar el período bajo análisis (Gráfico N° 6).

Por su parte, las colocaciones de vivienda sufrieron un impacto relativamente menor derivado de la crisis económica. De hecho, se aprecia que sólo redujeron sus tasas de crecimiento en 12 meses a niveles inferiores a 10% al finalizar el segundo y tercer trimestre de 1999. Luego, han tendido a recuperar dinamismo, hasta alcanzar tasas de crecimiento en 12 meses en torno a 12% al finalizar el trimestre bajo análisis (Cuadro N° 8).

Cuadro N° 7
Evolución de las Colocaciones
(cifras en millones de pesos de cada período)

Item	Marzo 1999	Marzo 2000	Variación Real (b)	
			Monto	%
Colocaciones Netas	23.429.367	25.060.931	857.895	3,5%
–Sobregiros	860.226	852.673	–35.959	–4,0%
–Comerciales	13.864.995	14.316.254	–6.582	0,0%
–Consumo	2.204.560	2.205.136	–72.221	–3,2%
–Vivienda	3.789.092	4.378.987	464.774	11,9%
–Comercio Exterior	2.045.399	2.195.441	82.500	3,9%
–Colocaciones Vencidas	412.002	460.067	34.460	8,1%
–Otras Colocaciones (a)	109.316	92.496	–20.429	–18,1%
–Contratos Leasing	140.327	554.650	409.689	282,6%
–Contratos de Leasing Vencidos	3.450	5.227	1.663	46,7%
Colocaciones Interbancarias	1.042.189	882.004	–194.600	–18,1%
Colocaciones Totales	24.471.556	25.942.935	663.295	2,6%

(a) Incluye varios deudores, dividendos por cobrar y préstamos reprogramados.

(b) Cifras deflactadas por la UF.

En cuanto a las colocaciones de consumo, éstas han ido aminorando la magnitud de su contracción desde un máximo de casi 13% al finalizar el segundo trimestre de 1999 a aproximadamente 3% al término del período bajo análisis. Es esperable que en los próximos meses, en función de un escenario económico más favorable, se detenga la caída de estos créditos.

Gráfico N° 6
Evolución de las Colocaciones Comerciales vs. Imacec
(variaciones en 12 meses)

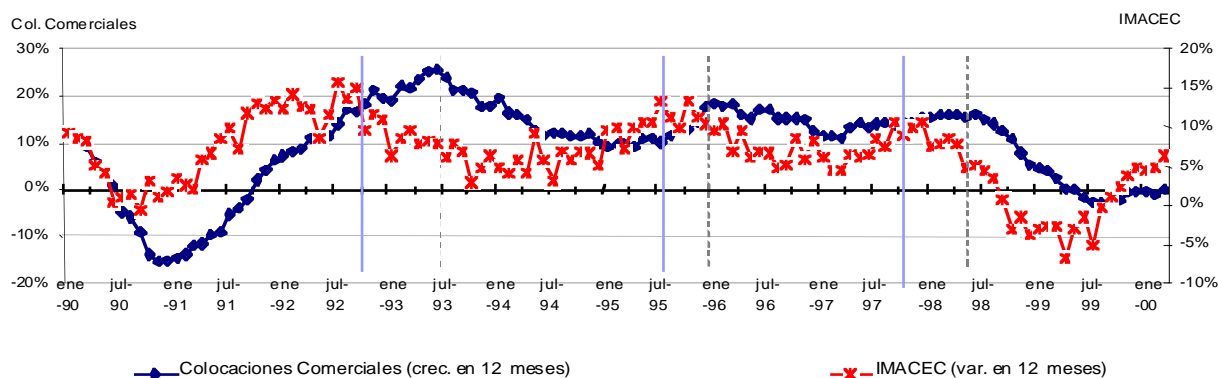

Por último, cabe destacar la expansión de casi 4% que registraron las colocaciones de comercio exterior al finalizar el trimestre en análisis respecto al mismo período de 1999. Ello, coincide con el crecimiento superior a 20% que mostró el intercambio comercial en igual período.

Cuadro N° 8
Evolución Principales Colocaciones
(variaciones en 12 meses)

Período	Colocaciones				Crecimiento Activos
	Comerciales	Consumo	Vivienda	Totales	
dic-90	-15,0%	-8,2%	3,9%	-8,5%	-3,4%
dic-91	6,4%	30,1%	5,6%	4,0%	3,7%
dic-92	19,6%	54,6%	8,1%	18,4%	7,3%
dic-93	18,0%	41,0%	11,3%	14,8%	8,4%
dic-94	10,1%	19,3%	14,9%	5,2%	5,6%
dic-95	17,5%	28,8%	18,3%	17,9%	12,0%
dic-96	12,5%	34,5%	23,1%	11,7%	9,1%
dic-97	15,4%	17,4%	17,1%	13,2%	11,3%
dic-98	5,6%	-7,4%	12,0%	4,8%	4,9%
ene-99	4,5%	-9,1%	11,1%	3,8%	4,7%
feb-99	4,0%	-9,2%	11,0%	3,7%	5,6%
mar-99	2,4%	-9,1%	10,7%	2,4%	4,0%
abr-99	0,4%	-11,3%	10,6%	0,5%	5,0%
may-99	0,1%	-12,2%	10,3%	0,1%	6,3%
jun-99	-1,8%	-12,7%	9,8%	-0,2%	3,7%
jul-99	-2,4%	-11,8%	9,3%	1,4%	5,3%
ago-99	-2,7%	-11,2%	9,5%	1,1%	5,0%
sep-99	-2,2%	-10,3%	9,5%	1,5%	7,5%
oct-99	-2,3%	-9,0%	10,0%	3,4%	10,3%
nov-99	-0,4%	-7,0%	10,4%	3,8%	10,1%
dic-99	-0,2%	-5,7%	12,3%	2,7%	7,2%
ene-00	-0,2%	-5,2%	12,6%	2,1%	5,1%
feb-00	-1,2%	-4,7%	12,2%	1,1%	3,1%
mar-00	0,0%	-3,1%	11,9%	2,6%	5,7%

VI. OPERACIONES TRANSFRONTERIZAS¹

Las operaciones transfronterizas se expandieron en más de 1.500 millones de dólares en el último año, con lo cual prácticamente se duplicó el stock que mantenían las instituciones hasta marzo de 1999. Tan importante dinamismo aparece liderado por las inversiones financieras, las cuales aportaron más de 2/3 de dicha variación.

¹ A partir del mes de febrero del presente año se incluyen las estadísticas de Operaciones Transfronterizas por banco y por país en la Revista de Información Financiera de esta Superintendencia.

Es importante destacar el comportamiento de las operaciones de comercio exterior entre terceros países y de los créditos comerciales, cuya realización recién se permitió a partir de las modificaciones a la Ley General de Bancos, en diciembre de 1997.

Estas operaciones si bien aún representan, en términos de monto, un aporte menor a la variación total de las operaciones transfronterizas, registraron variaciones muy significativas en términos porcentuales. Ello permite prever un desarrollo bastante auspicioso hacia el futuro.

Cuadro N° 9
Evolución Operaciones Transfronterizas Efectivas
(valores en millones de dólares)

Item	Marzo 1999	Marzo 2000	Variación	
			Monto	%
Total Créditos	676	1.090	414	61,3%
–Comercio Exterior Chile	411	522	111	26,9%
–Comercio Exterior Terceros Países	93	261	168	181,1%
–Comerciales	172	308	136	78,9%
Inversiones Financieras	955	2.074	1.119	117,2%
TOTAL	1.631	3.164	1.533	94,0%

VII. EVOLUCIÓN DE LA NORMATIVA

Entre las modificaciones normativas más relevantes dictadas durante el primer trimestre de 2000, cabe destacar las siguientes:

A través de la circular N° 3.041 del 10 de enero, se modificaron las instrucciones del Capítulo 13-14 “Préstamos en moneda chilena con cargo a recursos en moneda extranjera” de la Recopilación Actualizada de Normas de esta Superintendencia (RAN). Con ello, se busca mantener concordancia con lo dispuesto por el Banco Central de Chile por acuerdo N° 806-03-991209, según el cual se eliminó el margen que tenían los bancos para liquidar moneda extranjera y otorgar créditos en moneda chilena.

Por medio de la circular N° 3.042 del 27 de enero se introdujeron modificaciones a las instrucciones contenidas en el Capítulo 18-5 “Información sobre deudores de las instituciones financieras” de la RAN . Ello, con el fin de disminuir de diez a seis años el lapso durante el cual las instituciones financieras deben informar las operaciones castigadas.

Mediante la circular N° 3.043 del 28 de enero se incorporó el capítulo 1-13 “Clasificación de gestión y solvencia” a la Recopilación Actualizada de Normas de esta Superintendencia. Esencialmente, en este capítulo se delinear los criterios según los cuales esta Superintendencia, de acuerdo a las disposiciones de la Ley General de Bancos, mantendrá clasificadas a las instituciones según su gestión y solvencia.

En la circular N° 3.045 del 2 de marzo se modificaron las instrucciones impartidas en el Capítulo 8-37 “Operaciones de Leasing” de la Recopilación Actualizada de Normas de esta Superintendencia. De esta forma, se suprimió el límite establecido para efectuar operaciones de lease-back de bienes usados, quedando las operaciones de esa especie sujetas sólo a los límites para las operaciones de leasing en general.

Por circular N° 3.047 se modificaron las instrucciones del Capítulo 12-1 “Patrimonio para efectos legales y reglamentarios” de la RAN de esta Superintendencia. En lo fundamental, se resolvió cambiar a categoría 3, para la determinación de los activos ponderados por riesgo, los depósitos a plazo constituidos en el exterior que tengan vencimiento de 180 días o menos y una clasificación no inferior a A-. Ello, en conformidad con lo dispuesto en el artículo 67 de la Ley General de Bancos y previo informe favorable del Banco Central de Chile.

**INFORMACIONES ESENCIALES
(Período enero-marzo de 2000)**

INFORMACIONES ESENCIALES (enero-marzo de 2000)

En esta sección se publican antecedentes complementarios no cubiertos en el resto de la revista y que, por su trascendencia, se considera pertinente que el público conozca.

I. SANCIONES

A. Multas

Fecha	Institución	Monto (en pesos)	Causal
27.01.2000	FITCH-IBCA Chile Clasificadora de Riesgo Ltda.	1.510.194	Por el no cumplimiento estricto de las normas vigentes
09.03.2000	Financiera Conosur	3.500.000	Art. 19 D.L. N° 1.097

B. Amonestaciones

No hay.

II. HECHOS

A. Bancos y Sociedades Financieras

- 1.- Con fecha 21 de enero de 2000, Banco BICE efectuó una publicación en la prensa comunicando la renuncia del Director don Charles Alexander, designándose en su reemplazo al señor Charles Keay.
- 2.- Con fecha 1 de febrero de 2000, Banco Santander efectuó una publicación en la prensa informando la designación del señor Sergio Urrejola Monckeberg como Director Titular del Banco.
- 3.- Con fecha 4 de febrero de 2000, Banco Sud Americano efectuó una publicación en la prensa comunicando de la designación como Director Suplente de don Juan Francisco Gutiérrez.
- 4.- Con fecha 17 de marzo de 2000, Banco de A. Edwards efectuó una publicación en la prensa comunicando la composición definitiva de su Directorio, quedando de la siguiente forma: señor Andrónico Luksic Craig, Presidente; Jacob Ergas Ergas, Vicepresidente; Directores Titulares los señores: Víctor Larraguibel Holman, Rodrigo Manubens Moltedo, Sergio Melnick Israel, Gonzalo Menéndez Duque y Francisco Pérez Mackenna. Directores reemplazantes fueron nominados los señores: Guillermo Luksic Craig y Andrés Ergas Heymann.

- 5.- Con fecha 24 de marzo de 2000 Banco Santiago efectuó una publicación en la prensa comunicando la composición definitiva de su Directorio quedando formado por: señor Carlos Olivos Marchant, Presidente; Marcial Portela Alvarez, Vicepresidente. Directores Titulares los señores Víctor Arbulú Crousillat, Jaime Chocano Aguirre, Juan Andrés Fontaine Talavera, Joan David Grimá Terre, Benigno Rodríguez Rodríguez, José Juan Ruiz Gómez, Michael Young, Federico Ysart Alcover y Roberto Zalher Mayanz. Directores Suplentes los señores José Castelló Martínez y Lizardo Peláez Acero.
- 6.- Con fecha 27 de marzo de 2000 SM-Chile S.A. comunicó la composición definitiva de su Directorio quedando constituido por: señor Segismundo Schulin-Zeudethen Serrano, Presidente; don Carlos Eugenio Lavín García-Huidobro, Vicepresidente. Directores los señores Jorge Awad Mehech, Juan Cúneo Solari, Carlos Alberto Délano Abbott, Alfredo Moreno Charme, Máximo Silva Bafalluy, Manuel Sobral Fraile y Reinaldo Solari Magnasco.
- 7.- Con fecha 27 de marzo de 2000 Banco de Chile efectuó una publicación en la prensa comunicando la composición definitiva de su Directorio quedando constituido por: señor Segismundo Schulin-Zeudethen Serrano, Presidente; Don Carlos Eugenio Lavín García-Huidobro, Vicepresidente. Directores los señores Jorge Awad Mehech, Juan Cúneo Solari, Carlos Alberto Délano Abbott, Alfredo Moreno Charme, Máximo Silva Bafalluy, Manuel Sobral Fraile y Reinaldo Solari Magnasco.

B. Otras sociedades fiscalizadas por la Superintendencia de Bancos e Instituciones Financieras

- 1.- Con fecha 19 de enero de 2000 Santiago Leasing comunicó la renuncia del director señor Pablo Granifo Lavín, siendo reemplazado por el señor Francisco Mobarec Asfura.
- 2.- Con fecha 20 de enero de 2000, esta Superintendencia autorizó la constitución de la sociedad filial Banedwards Factoring S.A., la que se constituyó legalmente por escritura pública de fecha 24 de enero de 2000.
- 3.- Con fecha 2 de marzo de 2000, fue designado Director de Banedwards Factoring S.A., don Gonzalo Menéndez Duque, en reemplazo de don Gustavo Favre Domínguez.
- 4.- Con fecha 10 de marzo de 2000 asumió como Gerente General de Internacional Asesorías Financieras el señor Carlos Rivas Klapp.
- 5.- Con fecha 22 de marzo de 2000, en sesión ordinaria del Centro de Compensación Automatizado S.A., renuncia al cargo de director el Sr. José Isla Valle y en su reemplazo se designó al Sr. Nicolás Dibán Soto.
- 6.- Con fecha 29 de marzo de 2000, el directorio de Banestado Microempresas S.A. acuerda aceptar las renuncias al cargo de Presidente del directorio al

Sr. Raúl Troncoso Castillo y al cargo de Vicepresidente del directorio al Sr. Fernando Bustamente Huerta. En la próxima Junta Ordinaria de Accionistas se designará a los Directores reemplazantes.

- 7.- Con fecha 31 de marzo de 2000 Santiago Leasing informa que el capital suscrito y pagado es de M\$ 17.753.398, el cual al 31 de diciembre de 1999 alcanzaba los M\$ 17.303.507.

CIRCULARES

INDICE DE CIRCULARES DE MARZO
(Por fecha y número correlativos)

Fecha	Bancos Nº	Sociedades Financieras Nº	Filiales Nº	Sociedades de Apoyo al Giro Nº	Coopera- tivas Nº	Emisores y Operadores de Tarjetas Crédito Nº	Evalua- doras Nº	Audidores Externos Nº	Materia	Pág.
2/3/2000	3.045	1.326							RECOPIACION ACTUALIZADA DE NORMAS. Capítulo 8-37. Operaciones de Leasing. Modifica instrucciones.	4
13/3/2000	3.046	1.327	41	11	105	9	16	7	Nombramiento de Superintendente de Bancos e Instituciones Financieras.	4
16/3/2000	3.047	1.328							RECOPIACION ACTUALIZADA DE NORMAS. Capítulo 12-1. Patrimonio para efectos legales y reglamentarios. Modifica instrucciones.	4
22/3/2000	3.048	1.329							RECOPIACION ACTUALIZADA DE NORMAS. Capítulo 5-1. Canje y Cámara de Compensación. Incorpora plazas que indica a la agrupación de Santiago.	4
31/3/2000	3.049	1.330							RECOPIACION ACTUALIZADA DE NORMAS. Capítulo 6-1. Documentos y Timbres de uso corriente en las Instituciones Financieras. Requisitos que deben cumplir. Actualiza Nómina de las Instituciones.	5

* Texto de las circulares se encuentra en página web: <http://www.sbif.cl/normativa.html>

CIRCULAR
BANCOS **Nº 3.049**
FINANCIERAS **Nº 1.330**

Santiago, 31 de marzo de 2000

RECOPIACION ACTUALIZADA DE NORMAS. Capítulo 6-1. Documentos y Timbres de uso corriente en las Instituciones Financieras. Requisitos que deben cumplir. Actualiza Nómina de las Instituciones.

Se ha aprobado el cambio de nombre de la Sucursal en Chile del Republic National Bank of New York por el de HSBC Bank USA.

**EVOLUCION DEL
SISTEMA FINANCIERO**

**VARIACION MENSUAL DE LAS CUENTAS DE RESULTADO DEL SISTEMA FINANCIERO.
INGRESOS (en millones de pesos de cada mes)**

	Acumulado Diciembre 1998	Agosto 1999	Septiembre 1999	Octubre 1999	Noviembre 1999	Diciembre 1999	Enero 2000	Febrero 2000	Marzo 2000	Acumulado a Marzo 2000
INGRESOS DE OPERACION	5.420.084	358.683	693.204	637.366	393.930	292.017	818.811	569.855	511.454	1.900.121
INTERESES PERCIBIDOS Y DEVENGADOS	3.208.686	233.051	235.720	244.606	238.533	243.648	245.972	230.532	252.698	729.202
Colocaciones	2.758.392	196.825	195.276	201.469	198.194	204.974	200.678	191.373	210.551	602.602
Colocaciones efectivas en moneda nacional reajustables	865.212	63.474	61.544	61.893	61.544	66.414	64.965	62.258	67.511	194.733
Colocaciones efectivas en moneda nacional no reajustables	1.384.217	86.172	83.029	86.460	88.099	90.694	86.341	81.242	92.854	260.437
Colocaciones efectivas en moneda extranjera	187.601	13.668	17.208	19.480	14.800	11.086	15.237	13.442	15.174	43.853
Colocaciones en letras de crédito	297.580	27.078	26.997	27.307	27.378	27.864	27.720	27.985	28.496	84.200
Operaciones de leasing	161	4.594	4.727	4.529	4.510	6.825	4.759	4.820	4.844	14.423
Colocaciones contingentes	18.309	1.471	1.429	1.460	1.539	1.766	1.353	1.327	1.351	4.031
Colocaciones reprogramadas en moneda nacional	5.311	368	342	341	323	327	304	300	321	925
Colocaciones reprogramadas en moneda extranjera	1	0	0	0	0	0	0	0	0	0
Operaciones de compra con pacto retrocompra	19.506	418	399	341	404	629	676	303	545	1.524
Inversiones	394.357	31.768	33.668	36.079	34.648	33.830	39.224	34.297	36.272	109.792
Inversiones en documentos fiscales y del Banco Central	289.282	20.143	20.393	21.761	21.899	22.558	25.608	22.030	22.863	70.500
Inversiones en documentos del B.C. por reprogramación y venta cartera	2.883	143	139	145	142	147	261	22	151	435
Inversiones en documentos de otras instituciones financieras del país	52.431	3.183	3.336	3.344	3.296	3.352	3.239	3.070	3.479	9.788
Otras inversiones	49.760	8.298	9.800	10.829	9.311	7.773	10.115	9.175	9.779	29.069
Intereses por otras operaciones	36.431	4.040	6.377	6.718	5.287	4.214	5.394	4.559	5.330	15.283
REAJUSTES PERCIBIDOS Y DEVENGADOS	692.826	20.952	54.898	63.851	58.089	17.837	30.357	17.157	83.387	130.902
Colocaciones	544.902	16.632	35.153	40.769	47.291	26.480	32.119	23.776	70.154	126.049
Colocaciones efectivas	345.296	9.734	22.646	26.420	29.632	14.537	18.855	13.335	44.150	76.339
Colocaciones en letras de crédito	195.198	6.081	9.036	10.368	16.124	13.181	13.518	11.560	23.728	48.807
Operaciones de leasing	110	694	3.317	3.817	1.286	(1.423)	(413)	(1.288)	1.948	247
Colocaciones reprogramadas	4.298	123	154	165	249	185	159	169	329	656
Operaciones de compra con pacto retrocompra	3.702	14	202	305	6	(278)	(150)	(235)	(173)	(559)
Inversiones	141.868	4.152	19.864	22.682	10.668	(8.622)	(1.812)	(6.595)	13.300	4.893
Inversiones en doctos. fiscales y del Banco Central	110.719	3.440	18.544	21.179	7.983	(8.356)	(2.657)	(6.907)	9.963	398
Inversiones en doctos. B.C. sin mercado secundario	1.492	33	57	68	114	88	92	76	165	333
Inversiones en doctos. de otras instituciones financieras del país	16.534	288	655	772	1.246	893	1.020	876	2.170	4.066
Otras inversiones	13.122	391	609	663	1.325	(1.248)	(266)	(640)	1.002	96
Reajustes por otras operaciones	2.355	153	(321)	95	124	258	199	213	106	518
COMISIONES PERCIBIDAS Y DEVENGADAS	304.870	25.404	25.490	25.401	26.279	27.700	24.575	23.231	25.208	73.014
Colocaciones en letras de crédito	69.113	6.225	6.088	6.294	6.215	6.229	6.241	6.232	6.100	18.573
Colocaciones contingentes	4.493	324	454	280	385	547	295	223	587	1.105
Cartas de crédito	7.401	615	558	578	518	489	515	435	614	1.565
Cobranzas de documentos	15.765	1.170	1.167	1.229	1.351	1.233	1.182	1.149	1.436	3.767
Comisiones de confianza y custodia	3.576	289	282	441	235	182	384	206	209	799
Otras comisiones	204.521	16.782	16.942	16.578	17.575	19.020	15.957	14.987	16.262	47.206
UTILIDADES POR DIFERENCIAS DE PRECIO	56.042	557	5.447	(1.268)	2.393	686	6.401	4.795	5.157	16.354
Intermediación de efectos de comercio de la cartera de colocaciones	1.326	268	126	378	1.243	233	787	168	79	1.035
Intermediación de documentos emitidos por el Banco Central	13.954	1.241	465	1.641	497	483	2.044	1.350	495	3.888
Intermediación de documentos emitidos por organismos fiscales	39	7	5	0	1	1	2	3	41	46
Intermediación de valores y otros documentos	7.054	555	912	618	283	324	2.290	1.308	1.484	5.082
Utilidades por venta de bienes recibidos en pago	2.723	63	97	186	584	573	131	503	396	1.031
Ajuste a valor de mercado de inversiones	30.946	(1.577)	3.841	(4.091)	(215)	(929)	1.146	1.464	2.661	5.272
UTILIDADES DE CAMBIO	1.130.475	75.016	367.274	300.367	65.333	(4.104)	509.616	291.732	142.240	943.588
Liquidación posición de cambio	220.032	36.861	249.501	177.059	(22.285)	(100.242)	298.059	123.937	42.402	464.398
Utilidades varias de cambio	875.567	35.817	107.477	110.984	88.423	97.982	204.875	159.172	98.602	462.649
Variación del TC de recursos en moneda extranjera liquidados	22.320	1.812	3.592	4.556	97	6.234	10.648	14.285	2.267	27.200
Variación del TC de recursos M/E reservas y provisiones	12.555	526	6.704	7.770	(903)	(8.077)	(3.966)	(5.661)	(1.031)	(10.659)
OTROS INGRESOS DE OPERACION	27.186	3.702	4.375	4.408	3.304	6.250	1.892	2.407	2.763	7.061
Otros	27.186	3.702	4.375	4.408	3.304	6.250	1.892	2.407	2.763	7.061
INGRESOS PROVENIENTES DE EJERCICIOS ANTERIORES	70.281	7.053	4.692	7.208	6.318	5.274	12.007	10.546	13.254	35.806
Recuperación de colocaciones e inversiones castigadas	53.551	5.367	4.310	4.094	4.831	6.275	5.850	5.999	7.667	19.516
Liberación de provisiones por riesgos de activos	7.726	736	199	2.636	1.098	(454)	5.463	4.088	5.113	14.665
Recuperación de gastos	9.004	951	183	478	390	(548)	693	459	474	1.626
INGRESOS NO OPERACIONALES	49.356	1.729	2.460	2.184	4.243	5.162	2.849	2.850	3.206	8.904
Beneficios por venta de activo fijo propio	2.304	151	149	24	14	187	75	65	40	181
Ingresos varios	45.465	972	1.564	1.337	2.246	4.016	2.213	2.193	2.344	6.750
Utilidades de Sucursales en el Exterior	1.587	607	747	823	1.983	960	561	592	821	1.973
INGRESOS POR INVERSIONES EN SOCIEDADES	30.334	3.798	4.347	4.486	3.361	4.536	4.359	3.643	4.713	12.716
CORRECCION MONETARIA	1.344	34	75	71	146	94	113	35	218	366
TOTAL DE INGRESOS	5.571.399	371.298	704.778	651.314	407.998	307.083	838.139	586.929	532.845	1.957.913
PERDIDA NETA	-	-	-	-	-	-	-	-	-	-

Comprende moneda chilena y extranjera. La moneda extranjera se ha convertido al tipo de cambio de representación contable de la fecha respectiva.

EVOLUCION DE LOS INDICADORES DEL SISTEMA FINANCIERO (en porcentajes)

	Dic-1998	Ago-1999	Sep-1999	Oct-1999	Nov-1999	Dic-1999	Ene-2000	Feb-2000	Mar-2000
I. SOLVENCIA Y CALIDAD DE ACTIVOS									
Patrimonio efectivo/Activos ponderados	0,00	0,00	0,00	0,00	0,00	13,53	14,43	14,35	13,57
Capital básico/Activos totales	0,00	0,00	0,00	0,00	0,00	7,75	8,19	8,29	7,86
Indicador de Riesgo (1)	0,00	0,00	0,00	1,98	0,00	0,00	0,00	2,15	2,15
Provisiones de Colocaciones/Colocaciones totales	1,91	2,34	2,34	2,40	2,45	2,55	2,54	2,56	2,55
Activos productivos/Activos totales depurados (2) (3)	89,20	89,09	87,25	87,12	87,76	88,06	88,45	87,16	88,31
Colocaciones vencidas/Colocaciones totales	1,45	1,71	1,71	1,69	1,69	1,67	1,77	1,80	1,79
II. VARIACION DE LA ACTIVIDAD (%) (4)									
A) Activos									
Fondos Disponibles (netos de canje)	39,5	4,7	39,0	53,6	36,3	47,9	15,6	4,3	(18,9)
Colocaciones totales	4,8	1,1	1,5	3,4	3,8	2,7	2,1	1,1	2,6
Colocaciones comerciales	5,6	(2,7)	(2,2)	(2,3)	(0,4)	(0,2)	(0,2)	(1,2)	0,0
Colocaciones de consumo	(7,4)	(11,2)	(10,3)	(9,0)	(7,0)	(5,7)	(5,2)	(4,7)	(3,2)
Colocaciones de comercio exterior	(9,6)	(0,3)	4,8	8,3	9,3	3,7	0,6	(4,8)	3,9
Colocaciones hipotecarias para la vivienda	12,0	9,5	9,5	10,0	10,4	12,3	12,6	12,2	11,9
Colocaciones interbancarias	17,0	(1,7)	(6,7)	32,5	4,4	(12,9)	(21,6)	(20,2)	(18,1)
Colocaciones vencidas	57,6	42,7	32,7	28,9	24,1	17,5	18,3	13,4	8,4
Contratos de leasing	-	-	-	-	-	715,6	270,2	273,9	282,6
Otras (incluidos sobregiros)	8,0	(4,4)	(7,8)	(8,0)	(9,1)	(12,8)	(6,8)	(4,5)	(5,6)
Operaciones con pacto	(55,6)	(48,9)	(47,6)	(39,6)	(63,2)	44,6	(39,9)	(66,7)	120,7
Inversiones totales	(2,9)	28,6	33,2	31,2	33,7	21,8	24,2	12,3	24,8
Activo fijo físico	3,2	0,1	(0,1)	(0,8)	(1,2)	(0,8)	2,2	2,1	2,3
Inversiones en sociedades y sucursales en el exterior	1,6	(2,7)	0,6	1,0	(0,8)	(5,5)	(1,2)	(2,2)	(7,5)
Otros activos	57,9	10,9	8,9	53,2	56,6	(13,7)	(23,8)	14,1	28,0
Total	4,9	5,0	7,5	10,3	10,1	7,2	5,1	3,1	5,7
B) Pasivos									
Depósitos a la vista (netos de canje)	(11,4)	3,8	17,0	19,4	14,0	14,6	16,7	6,9	5,6
Depósitos a plazo	13,4	6,2	8,0	9,9	10,9	10,9	9,2	7,0	8,6
Obligaciones por intermediación	(38,4)	(13,4)	20,8	8,9	22,4	(3,2)	(13,0)	5,7	13,0
Letras de crédito	1,5	1,7	2,7	3,7	4,6	5,4	5,5	5,7	5,6
Obligaciones con el Banco Central de Chile	(28,5)	(44,4)	(16,8)	(33,4)	(12,5)	(33,9)	(20,3)	(71,9)	9,0
Obligaciones con otras instituciones financieras del país	18,6	2,3	(3,1)	36,1	8,0	(11,9)	(22,5)	(19,9)	(17,8)
Obligaciones con el exterior	(4,9)	2,0	(2,9)	(11,2)	(13,7)	(18,9)	(22,2)	(28,1)	(25,3)
Obligaciones contingentes	(4,5)	(8,1)	(7,5)	(6,9)	1,0	(2,0)	(7,6)	(9,8)	(8,0)
Otras obligaciones con costo	0,6	11,1	14,4	24,4	34,9	35,1	29,4	36,0	35,9
Bonos subordinados	26,3	37,2	42,2	23,4	22,5	20,3	18,6	14,7	15,4
Otros pasivos	55,8	5,7	(2,0)	83,7	73,0	(31,3)	(40,2)	(10,7)	8,2
Provisiones por activos riesgosos	39,9	46,8	44,4	41,8	38,6	37,7	31,4	25,0	22,7
Provisiones voluntarias	19,3	28,9	36,5	11,6	10,3	12,7	8,4	(2,7)	(8,3)
Capital y reservas	11,0	12,3	6,4	5,0	4,1	7,3	4,6	4,6	6,3
Utilidad del ejercicio	(6,2)	(4,6)	4,1	(8,0)	(13,0)	(12,9)	(18,9)	(24,9)	(14,4)
Total	4,9	5,0	7,5	10,3	10,1	7,2	5,1	3,1	5,7
III. VARIACION DEL ESTADO DE RESULTADOS (%) (5)									
Intereses y reajustes netos	3,0	4,6	7,6	8,7	6,9	2,9	(26,2)	(29,5)	(17,7)
Comisiones netas	5,2	(6,7)	(6,0)	(5,1)	(4,2)	(4,1)	(3,9)	(3,1)	(4,0)
Diferencias de precio netas	70,9	220,6	170,8	256,2	1.342,6	918,4	(73,7)	(80,0)	(55,7)
Diferencias de cambio netas	151,6	(32,9)	(47,2)	(64,1)	(54,7)	(33,3)	244,1	1.014,2	103,7
Otros ingresos de operación netos	(34,2)	70,5	109,2	233,0	151,9	153,2	251,2	394,4	407,6
Corrección monetaria neta	25,9	29,5	28,9	36,7	38,6	34,6	35,7	(102,7)	(263,9)
Resultado operacional bruto	11,2	6,5	9,6	5,6	3,8	2,8	(16,2)	(18,1)	(12,0)
Total gastos de apoyo operacional	2,8	(0,9)	0,3	(0,1)	0,6	0,7	0,5	2,0	4,0
Gastos del personal y directorio	1,2	(0,1)	1,1	0,8	1,2	1,6	(2,8)	0,4	2,9
Gastos de administración	2,3	(4,8)	(3,7)	(3,2)	(1,9)	(2,3)	7,6	5,4	6,5
Depreciaciones y otros	13,9	7,5	8,1	4,9	5,4	5,6	(2,3)	0,7	2,5
Provisiones por activos riesgosos	43,0	48,0	41,9	41,9	38,7	34,1	(30,1)	(30,7)	(22,3)
Resultado operacional neto	8,6	(16,7)	1,5	(23,5)	(34,3)	(40,3)	(38,1)	(50,4)	(43,0)
Ingresos ejercicios anteriores	(8,4)	4,9	(4,9)	6,5	11,0	9,2	33,7	24,8	37,2
Utilidad por inversión en sociedades	(40,4)	32,5	69,9	79,7	81,5	91,6	65,0	18,6	(3,9)
Otros ingresos y gastos netos	44,6	(71,4)	(98,6)	(96,1)	(90,2)	(86,0)	(1.751,4)	(955,3)	(129,7)
Provisiones voluntarias	-	36,9	67,5	(33,8)	(42,3)	(14,6)	(27,5)	(83,3)	(74,1)
Provisión para impuesto	30,4	(60,7)	(52,9)	(50,2)	(65,5)	(102,2)	(31,3)	(30,3)	(40,9)
Utilidad del ejercicio	(6,2)	(4,6)	4,1	(8,0)	(13,0)	(12,9)	(18,9)	(24,9)	(14,4)
IV. RENTABILIDAD Y EFICIENCIA									
Utilidad del ejercicio/Capital y reservas	11,54	11,56	11,57	10,57	9,97	9,37	9,71	9,75	10,69
Utilidad del ejercicio/Activos totales depurados	0,90	0,91	0,88	0,79	0,75	0,73	0,84	0,84	0,88
Gastos de apoyo operacional/Activos totales depurados	3,13	2,94	2,86	2,83	2,86	2,94	2,83	2,83	2,89
Gastos de apoyo operacional/Resultado operacional bruto	61,44	57,68	57,85	58,29	58,97	60,19	61,11	62,93	63,08
Gastos del personal y directorio/Resultado operacional bruto	33,95	32,57	32,63	32,79	33,00	33,55	33,99	35,40	35,41
Gastos de administración/Resultado operacional bruto	20,76	18,53	18,58	18,89	19,22	19,73	20,01	20,34	20,49
Gastos en provisiones/Resultado operacional bruto	24,06	28,81	28,50	30,15	30,90	31,39	23,63	25,13	25,30
Activos productivos/N° de empleados (UF)	41.687	44.541	45.396	46.404	46.599	46.273	46.150	45.238	46.320
Colocaciones/N° de empleados (UF)	34.916	36.538	36.888	37.774	37.855	37.618	37.731	37.395	37.726
Inversiones totales/N° de empleados (UF)	7.161	8.589	9.070	9.250	9.418	9.148	9.094	8.571	9.174

- Notas: (1) Corresponde al indicador de riesgo de cartera de créditos publicado en el Diario Oficial.
(2) Los activos productivos corresponden a la suma de colocaciones totales, inversiones totales y operaciones con pacto, menos colocaciones vencidas y bienes recibidos en pago.
(3) Los activos totales depurados corresponden a los activos totales contables menos: las cuentas de ajuste y control del pasivo, operaciones a futuro del pasivo y la partida "Documentos a cargo de otros bancos" (canje).
(4) Variación respecto a igual mes del año anterior.
(5) Corresponde a la variación entre el monto acumulado al mes de referencia y el monto acumulado a igual fecha del año anterior.

EVOLUCION DE LOS ACTIVOS, PASIVOS Y RESULTADOS POR RUBRO DEL SISTEMA FINANCIERO (cifras en millones de pesos de cada mes)

	Dic-1998	Ago-1999	Sep-1999	Oct-1999	Nov-1999	Dic-1999	Ene-2000	Feb-2000	Mar-2000	Estructura de Activos, Pasivos y Resultados Mar-2000 (1)
I. ACTIVOS										
Fondos Disponibles (netos de canje)	1.387	1.508	1.973	2.007	1.955	2.105	1.867	1.836	1.390	3,85
Colocaciones totales	24.398	25.094	25.334	25.769	25.861	25.704	25.768	25.686	25.943	71,92
Colocaciones comerciales	14.007	13.865	13.927	14.028	14.275	14.341	14.309	14.229	14.316	39,69
Colocaciones de consumo	2.242	2.136	2.130	2.136	2.150	2.169	2.173	2.172	2.205	6,11
Colocaciones de comercio exterior	2.141	2.225	2.339	2.402	2.443	2.278	2.248	2.178	2.195	6,09
Colocaciones hipotecarias para la vivienda	3.699	4.006	4.069	4.121	4.169	4.263	4.305	4.335	4.379	12,14
Colocaciones interbancarias	874	952	947	1.131	878	781	796	823	882	2,45
Colocaciones vencidas	355	428	432	434	438	428	456	463	465	1,29
Contratos de leasing	64	530	530	530	531	537	543	542	555	1,54
Otras (incluidos sobregiros)	1.015	953	961	987	977	907	937	945	945	2,62
Operaciones con pacto	118	89	111	84	50	175	79	48	161	0,45
Inversiones totales	5.004	5.899	6.229	6.310	6.434	6.251	6.211	5.887	6.309	17,49
Activo fijo físico	760	760	760	760	762	773	785	784	791	2,19
Inversiones en sociedades y sucursales en el exterior	256	244	253	260	269	248	253	257	248	0,69
Otros activos	733	741	1.074	1.147	945	649	673	1.152	1.228	3,41
Total	32.656	34.335	35.735	36.337	36.277	35.905	35.634	35.649	36.070	100,00
II. PASIVOS										
Depósitos a la vista (netos de canje)	3.123	3.095	3.435	3.314	3.358	3.672	3.902	3.563	3.344	9,27
Depósitos a plazo	14.577	15.905	16.306	16.609	16.597	16.579	16.326	16.157	16.614	46,06
Obligaciones por intermediación	882	701	872	860	1.131	876	760	870	844	2,34
Letras de crédito	4.928	5.106	5.170	5.154	5.245	5.327	5.286	5.344	5.405	14,99
Obligaciones con el Banco Central de Chile	177	134	167	158	149	120	117	116	158	0,44
Obligaciones con otras instituciones financieras del país	897	999	992	1.173	916	811	821	848	907	2,51
Obligaciones con el exterior	1.254	1.180	1.172	1.173	1.129	1.043	1.004	971	945	2,62
Obligaciones contingentes	1.533	1.489	1.498	1.495	1.575	1.541	1.458	1.429	1.406	3,90
Otras obligaciones con costo	617	699	709	776	828	856	844	862	874	2,42
Bonos subordinados	693	837	861	862	862	855	846	836	835	2,31
Otros pasivos	605	621	943	1.119	806	427	451	799	970	2,69
Provisiones por activos riesgosos	467	592	596	625	639	660	660	664	669	1,86
Provisiones voluntarias	54	68	67	60	59	62	66	63	66	0,18
Capital y reservas	2.553	2.700	2.711	2.720	2.733	2.812	3.068	3.077	2.955	8,19
Utilidad del ejercicio	295	208	235	239	250	263	25	50	79	0,00
Total	32.656	34.335	35.735	36.337	36.277	35.905	35.634	35.649	36.070	100,00
III. ESTADOS DE RESULTADO										
Intereses y reajustes netos	1.299	920	1.051	1.186	1.287	1.371	97	182	290	3,22
Comisiones netas	269	173	195	218	241	265	21	42	63	0,70
Diferencias de precio netas	(4)	32	38	35	36	35	4	5	10	0,12
Diferencias de cambio netas	149	58	58	49	69	102	20	44	63	0,70
Otros ingresos de operación netos	7	6	9	12	14	19	1	2	4	0,04
Corrección monetaria neta	(57)	(25)	(27)	(30)	(36)	(38)	(6)	(7)	(18)	(0,20)
Resultado operacional bruto	1.663	1.165	1.324	1.470	1.611	1.754	138	267	412	4,57
Total gastos de apoyo	1.022	672	766	857	950	1.056	84	168	260	2,89
Gastos del personal y directorio	564	379	432	482	532	588	47	94	146	1,62
Gastos de administración	345	216	246	278	309	346	28	54	85	0,94
Depreciaciones y otros	112	77	88	97	109	121	10	19	30	0,33
Provisiones por activos riesgosos	400	336	377	443	498	551	33	67	104	1,16
Resultado operacional neto	241	157	181	170	163	148	21	32	48	0,53
Ingresos ejercicios anteriores	70	55	60	67	73	79	12	23	36	0,40
Utilidad por inversión en sociedades	22	27	32	36	39	43	4	7	12	0,13
Otros ingresos y gastos netos	31	6	0	1	2	4	(2)	(2)	(2)	(0,02)
Provisiones voluntarias	14	17	17	10	9	12	5	2	5	0,05
Provisión para impuesto	56	20	21	24	19	(1)	6	8	10	0,11
Utilidad del ejercicio	295	208	235	239	250	263	25	50	79	0,88

(1) Los rubros de Activos y Pasivos se presentan como porcentaje de los activos totales depurados. Los rubros de Resultados se presentan en la misma forma previa anualización de los montos.

COLOCACIONES DEL SISTEMA FINANCIERO EN MONEDA CHILENA
Saldos a fin de mes (en miles de millones de pesos de cada mes)

		Efectivas			En letras de crédito	Contingentes	Vencidas	Total Colocaciones	Cart.vend.al BC o recomp. s/ Ley 18.818	Total
		No reajust.	Reajust.	Total						
1992	Diciembre	1.855	2.989	4.844	1.058	275	84	6.261	264	6.525
1993	Diciembre	2.773	3.873	6.646	1.421	336	76	8.479	196	8.675
1994	Diciembre	3.049	4.463	7.512	2.042	384	109	10.047	162	10.209
1995	Diciembre	4.063	5.393	9.456	2.825	489	130	12.900	117	13.017
1996	Diciembre	4.936	6.364	11.300	3.670	680	168	15.818	128	15.946
1997	Diciembre	5.736	7.952	13.688	4.479	792	206	19.165	117	19.282
1998	Diciembre	6.393	8.880	15.273	4.804	697	339	21.113	106	21.219
1999	Abril	6.279	9.033	15.312	4.991	677	418	21.398	105	21.503
	Mayo	6.145	9.229	15.374	5.021	626	405	21.426	106	21.532
	Junio	5.990	9.168	15.158	5.087	614	406	21.265	106	21.371
	Julio	6.090	9.079	15.169	5.365	625	410	21.569	106	21.675
	Agosto	5.929	9.219	15.148	5.434	610	407	21.599	106	21.705
	Septiembre	5.906	9.271	15.177	5.478	619	414	21.688	106	21.794
	Octubre	6.077	9.401	15.478	5.517	637	419	22.051	106	22.157
	Noviembre	5.741	9.681	15.422	5.561	659	423	22.065	108	22.173
	Diciembre	5.462	9.959	15.421	5.626	669	415	22.131	106	22.237
2000	Enero	5.591	9.901	15.492	5.660	662	444	22.258	106	22.364
	Febrero	5.583	9.910	15.493	5.677	647	453	22.270	105	22.375
	Marzo	5.649	10.036	15.685	5.722	648	455	22.510	105	22.615

COLOCACIONES DEL SISTEMA FINANCIERO EN MONEDA EXTRANJERA
Saldos a fin de mes (en millones de dólares de cada mes)

		Efectivas	Contingentes	Vencidas	Total Colocaciones	Cart.vend.al BC o recomp. s/ Ley 18.818	Total
1992	Diciembre	4.102	1.180	39	5.321	105	5.426
1993	Diciembre	4.025	1.181	24	5.230	100	5.330
1994	Diciembre	3.954	1.496	39	5.489	98	5.587
1995	Diciembre	4.797	1.928	28	6.753	11	6.764
1996	Diciembre	4.603	1.911	21	6.535	13	6.548
1997	Diciembre	4.751	2.451	24	7.226	12	7.238
1998	Diciembre	4.701	2.198	34	6.933	20	6.953
1999	Abril	4.362	2.134	49	6.545	21	6.566
	Mayo	4.423	2.170	48	6.641	21	6.662
	Junio	4.446	2.172	44	6.662	21	6.683
	Julio	4.458	2.294	41	6.793	21	6.814
	Agosto	4.489	2.224	40	6.753	22	6.775
	Septiembre	4.638	2.195	34	6.867	18	6.885
	Octubre	4.672	2.088	28	6.788	22	6.810
	Noviembre	4.711	2.219	26	6.956	22	6.978
	Diciembre	4.589	2.155	24	6.768	22	6.790
2000	Enero	4.709	2.044	23	6.776	22	6.798
	Febrero	4.732	2.023	21	6.776	22	6.798
	Marzo	4.831	1.996	21	6.848	22	6.870

La moneda extranjera se ha convertido según tipo de cambio de representación contable a la fecha respectiva.

DEPOSITOS Y CAPTACIONES DEL SISTEMA FINANCIERO
Saldos a fin de mes (en miles de millones de pesos de cada mes)

		Moneda chilena			Moneda Extranjera	Total
		No reajutable	Reajutable	Total		
1992	Diciembre	3.640	2.741	6.381	718	7.099
1993	Diciembre	4.338	3.486	7.824	770	8.594
1994	Diciembre	5.311	4.128	9.439	655	10.094
1995	Diciembre	6.899	5.363	12.262	647	12.909
1996	Diciembre	8.397	6.591	14.988	562	15.550
1997	Diciembre	8.295	8.124	16.419	588	17.007
1998	Diciembre	9.975	9.057	19.032	1.178	20.210
1999	Abril	10.577	9.282	19.859	1.505	21.364
	Mayo	11.324	9.492	20.816	1.767	22.583
	Junio	10.976	9.738	20.714	1.637	22.351
	Julio	10.024	9.915	19.939	1.494	21.433
	Agosto	10.305	9.989	20.294	1.541	21.835
	Septiembre	10.694	6.848	17.542	1.696	19.238
	Octubre	10.423	6.730	16.973	1.778	18.751
	Noviembre	10.871	10.361	21.232	1.806	23.038
	Diciembre	9.657	10.477	20.134	1.865	21.999
2000	Enero	11.283	10.273	21.556	1.875	23.431
	Febrero	10.668	10.048	20.716	1.885	22.601
	Marzo	10.750	10.353	21.103	1.804	22.907

La moneda extranjera se ha convertido según tipo de cambio de representación contable a la fecha respectiva.

DEPOSITOS Y CAPTACIONES DEL SISTEMA FINANCIERO EN MONEDA CHILENA
Saldos a fin de mes (en miles de millones de pesos de cada mes)

		Cuentas Corrientes	Depósitos y Captaciones hasta 1 año			Dep. y Capt. a más de 1 año	Depósitos de Ahorro a Plazo	Bonos (*)	Otros (**)	Total Depósitos y Captaciones en MCH
			de 30 a 89 días	de 90 ds. a 1 año	Total					
1992	Diciembre	1.443	1.413	1.123	2.536	682	928	152	619	6.360
1993	Diciembre	1.723	1.620	1.437	3.057	1.023	1.150	155	690	7.798
1994	Diciembre	1.939	1.927	1.898	3.825	1.029	1.321	200	1.097	9.411
1995	Diciembre	2.518	2.418	2.617	5.035	1.415	1.524	184	1.555	12.231
1996	Diciembre	2.861	3.004	3.310	6.314	1.876	1.689	158	2.055	14.953
1997	Diciembre	3.121	3.455	4.347	7.802	2.301	1.881	236	1.038	16.379
1998	Diciembre	2.919	4.449	5.353	9.802	2.082	1.868	243	2.072	18.986
1999	Abril	2.892	4.677	4.848	9.525	2.670	1.908	245	2.578	19.818
	Mayo	3.289	4.902	5.140	10.042	2.544	1.940	248	2.713	20.776
	Junio	3.190	4.646	5.365	10.011	2.528	1.969	278	2.697	20.673
	Julio	2.711	4.617	5.106	9.723	2.906	1.981	324	2.240	19.885
	Agosto	2.815	4.594	4.713	9.307	3.371	1.988	332	2.423	20.236
	Septiembre	3.134	4.697	4.789	9.486	3.459	2.000	327	2.867	21.273
	Octubre	2.873	4.865	4.657	9.522	3.631	2.002	374	2.514	20.916
	Noviembre	3.031	4.847	4.628	4.975	3.644	1.999	432	2.587	21.168
	Diciembre	3.119	4.754	4.793	9.547	3.581	1.975	449	1.397	20.068
2000	Enero	3.466	4.698	4.490	9.188	3.635	2.002	450	2.751	21.492
	Febrero	3.113	4.774	4.252	9.026	3.612	2.014	471	2.425	20.661
	Marzo	2.977	4.902	4.319	9.221	3.848	2.030	474	2.499	21.049

Notas:

(*) Incluye obligaciones por bonos.

(**) Incluye otros saldos acreedores a plazo y a la vista y cuentas de depósito a la vista. Se excluyen las cuentas por pagar.

**PRESTAMOS OBTENIDOS EN EL BANCO CENTRAL DE CHILE
POR EL SISTEMA FINANCIERO
Saldos a fin de mes (en miles de millones de pesos de cada mes)**

		<u>Hasta 1 año</u>	<u>A más de 1 año</u>		Total Ptmos. obtenidos en Bco. Central	
		Préstamos	Líneas de reprogramac. de deudas	Otros préstamos		Total
1992	Diciembre	86	351	172	523	609
1993	Diciembre	63	238	147	385	448
1994	Diciembre	57	164	120	284	341
1995	Diciembre	127	117	100	217	344
1996	Diciembre	113	85	91	176	289
1997	Diciembre	68	94	66	160	228
1998	Diciembre	37	76	64	140	177
1999	Abril	29	71	61	132	161
	Mayo	19	70	61	131	150
	Junio	42	69	60	129	171
	Julio	165	67	60	127	292
	Agosto	9	66	59	125	134
	Septiembre	43	65	58	123	166
	Octubre	35	64	59	123	158
	Noviembre	28	63	57	120	148
	Diciembre	12	62	58	120	132
2000	Enero	12	61	57	118	130
	Febrero	0	60	56	116	116
	Marzo	43	59	56	115	158

La moneda extranjera se ha convertido según tipo de cambio de representación contable a la fecha respectiva.

**PRESTAMOS OBTENIDOS EN EL EXTERIOR POR EL SISTEMA FINANCIERO
Saldos a fin de mes (en millones de dólares de cada mes)**

		<u>Hasta 1 año</u>	<u>A más de 1 año</u>	Total Ptmos. obtenidos en el exterior
1992	Diciembre	2.884	788	3.672
1993	Diciembre	3.034	762	3.796
1994	Diciembre	3.315	923	4.238
1995	Diciembre	2.827	1.153	3.980
1996	Diciembre	2.386	1.256	3.642
1997	Diciembre	747	1.387	2.134
1998	Diciembre	870	1.347	2.217
1999	Abril	662	1.327	1.989
	Mayo	566	1.302	1.868
	Junio	619	1.287	1.906
	Julio	537	1.345	1.882
	Agosto	451	1.310	1.761
	Septiembre	375	1.293	1.668
	Octubre	361	1.262	1.623
	Noviembre	279	1.253	1.532
	Diciembre	260	1.212	1.472
2000	Enero	240	1.190	1.430
	Febrero	273	1.181	1.454
	Marzo	242	1.157	1.399

RESULTADOS DEL SISTEMA FINANCIERO
(en millones de pesos de cada mes)

	Acumulado a Diciembre 1998	Diciembre 1998 Promedio mensual	VARIACION MENSUAL (*)						Acumulado a Marzo 2000
			1999 Octubre	1999 Noviembre	1999 Diciembre	2000 Enero	2000 Febrero	2000 Marzo	
Ingresos de Operación	5.420.084	451.674	637.366	393.930	292.017	818.811	569.855	511.454	1.900.121
Gastos de Operación	3.700.192	308.349	489.049	247.114	145.990	675.457	439.274	355.076	1.469.807
Resultado Operacional Bruto	1.719.892	143.324	148.317	146.816	146.027	143.354	130.581	156.378	430.314
Gastos de Apoyo Operacional	1.021.516	85.126	90.676	93.113	105.839	84.123	83.783	92.261	260.167
Resultado Operacional Neto	698.376	58.198	57.641	53.703	40.188	59.231	46.798	64.117	170.147
Otros Ingresos Netos	109.497	9.125	18.173	12.145	9.050	9.451	16.945	14.881	41.277
Corrección Monetaria	(57.379)	(4.782)	(2.648)	(5.911)	(2.847)	(5.697)	(1.406)	(10.742)	(17.845)
Resultado antes de Provisiones	750.494	62.541	73.166	59.937	46.391	62.985	62.337	68.256	193.579
Provisiones por Activos Riesgosos	400.063	33.339	65.821	54.568	52.860	32.528	34.523	37.284	104.336
Excedente antes del Impuesto	350.431	29.203	7.345	5.369	-6.469	30.457	27.814	30.972	89.243
Impuesto a la Renta	55.638	4.637	3.061	(4.846)	(20.225)	5.641	2.652	1.979	10.272
Resultado Neto	294.793	24.566	4.284	10.215	13.756	24.816	25.162	28.993	78.971

(*) Corresponde a los resultados de cada mes.

COLOCACIONES EN LETRAS DE CREDITO

Saldos a fin de mes

	Coloc.Hipot. Total Coloc. %	TOTAL			VIVIENDA			FINES GENERALES		
		Vigente (miles UF)	Dividendos en cartera vencida (miles UF)	Número de Operac.	Vigente (miles UF)	Dividendos en cartera vencida (miles UF)	Número de Operac.	Vigente (miles UF)	Dividendos en cartera vencida (miles UF)	Número de Operac.
1997										
Agosto	22,50	314.539	1.012	480.818	185.534	530	432.041	129.004	481	48.777
Septiembre	22,56	318.071	1.111	484.654	187.054	570	435.284	131.017	541	49.370
Octubre	22,31	310.548	1.222	487.997	188.289	605	438.118	132.258	617	49.879
Noviembre	22,02	322.831	1.289	491.408	189.385	621	441.016	133.445	668	50.392
Diciembre	22,02	324.649	1.363	490.745	190.752	683	440.033	133.896	680	50.712
1998										
Enero	21,77	325.355	1.388	491.568	191.214	683	440.572	134.141	706	50.996
Febrero	21,65	325.538	1.529	493.812	191.529	729	442.937	134.009	799	50.875
Marzo	21,72	326.976	1.608	495.366	192.535	753	443.953	134.441	856	51.413
Abril	21,39	328.130	1.687	499.610	192.709	759	447.912	135.421	929	51.698
Mayo	21,36	328.304	1.837	502.152	193.020	792	450.084	135.284	1.045	52.068
Junio	21,41	330.259	1.906	506.086	193.987	823	453.614	136.272	1.082	52.472
Julio	21,51	330.847	2.210	508.753	194.243	866	455.561	136.604	1.344	53.192
Agosto	21,46	331.103	2.405	510.971	194.324	926	457.643	136.779	1.479	53.328
Septiembre	21,27	330.116	2.420	512.635	195.666	941	460.312	134.450	1.479	52.323
Octubre	21,22	328.749	2.561	513.628	195.166	1.028	461.859	133.583	1.533	51.769
Noviembre	21,29	328.125	2.612	515.600	194.746	1.022	463.707	133.378	1.589	51.893
Diciembre	21,26	328.530	2.647	514.843	195.017	1.077	462.383	133.513	1.569	52.460
1999										
Enero	21,12	328.363	2.728	515.812	194.749	1.109	463.133	133.614	1.619	52.679
Febrero	21,05	328.501	2.826	517.064	194.781	1.157	464.509	133.720	1.670	52.555
Marzo	21,28	329.174	3.018	519.502	195.096	1.235	466.605	134.078	1.783	52.897
Abril	21,19	328.962	3.070	521.127	194.690	1.252	467.785	134.273	1.818	53.342
Mayo	21,29	329.481	3.214	523.336	194.613	1.339	469.624	134.868	1.876	53.712
Junio	21,42	330.781	3.438	526.115	195.005	1.396	471.934	135.776	2.041	54.181
Julio	21,14	332.378	3.436	528.562	195.611	1.398	473.934	136.767	2.038	54.628
Agosto	21,22	333.997	3.456	530.899	196.354	1.407	475.787	137.643	2.048	55.112
Septiembre	21,14	336.112	3.495	533.404	197.323	1.403	477.802	138.788	2.092	55.602
Octubre	21,01	337.993	3.463	535.085	197.674	1.403	479.081	140.319	2.060	56.004
Noviembre	20,60	339.669	3.542	536.728	198.063	1.432	480.237	141.606	2.110	56.491
Diciembre	20,91	342.657	3.558	533.393	200.139	1.434	476.592	142.519	2.124	56.801
2000										
Enero	21,00	343.491	3.681	534.079	200.908	1.437	476.992	142.583	2.244	57.087
Febrero	21,16	343.863	3.783	536.781	201.103	1.469	479.654	142.761	2.314	57.127
Marzo	21,06	344.224	3.883	540.034	201.430	1.535	482.433	142.794	2.347	57.601

CHEQUES PRESENTADOS Y SU PORCENTAJE DE PROTESTO

	Número de cheques presentados	% del número de cheques protestados por				Valor de cheques presentados (en MM\$)	% del valor de cheques protestados por			
		Cta. cerrad. o F. Fdos.	Orden no pago	Causas Formales	Total		Cta. cerrad. o F. Fdos.	Orden no pago	Causas Formales	Total
1997										
Septiembre	25.584.150	0,30	0,07	0,12	0,49	34.103.470	0,10	0,03	0,07	0,20
Octubre	25.522.829	0,35	0,08	0,13	0,56	40.079.687	0,11	0,03	0,07	0,20
Noviembre	24.433.299	0,32	0,07	0,11	0,50	36.226.192	0,10	0,03	0,06	0,19
Diciembre	29.670.521	0,35	0,08	0,11	0,54	40.289.924	0,13	0,04	0,10	0,27
1998										
Enero	25.030.180	0,36	0,08	0,17	0,61	39.233.845	0,11	0,03	0,09	0,24
Febrero	22.456.723	0,36	0,08	0,15	0,58	36.763.713	0,11	0,03	0,08	0,22
Marzo	27.143.001	0,36	0,08	0,12	0,56	39.598.175	0,12	0,04	0,07	0,22
Abril	26.061.242	0,34	0,07	0,12	0,53	39.022.032	0,11	0,03	0,06	0,21
Mayo	28.579.071	0,31	0,06	0,10	0,48	41.933.594	0,11	0,03	0,06	0,20
Junio	29.520.817	0,27	0,06	0,10	0,43	41.829.249	0,11	0,03	0,07	0,21
Julio	32.233.349	0,33	0,07	0,10	0,50	44.190.565	0,12	0,04	0,07	0,22
Agosto	28.984.034	0,32	0,07	0,10	0,48	37.768.090	0,11	0,03	0,06	0,20
Septiembre	25.762.844	0,41	0,09	0,12	0,62	31.408.511	0,16	0,05	0,09	0,30
Octubre	25.656.853	0,48	0,09	0,13	0,70	34.671.291	0,16	0,05	0,08	0,29
Noviembre	25.180.118	0,48	0,10	0,12	0,70	33.205.498	0,16	0,05	0,08	0,29
Diciembre	27.640.470	0,46	0,10	0,12	0,69	38.722.504	0,15	0,05	0,07	0,27
1999										
Enero	24.484.464	0,48	0,10	0,14	0,72	36.626.521	0,15	0,04	0,10	0,29
Febrero	21.592.757	0,42	0,09	0,14	0,65	36.083.797	0,11	0,03	0,08	0,23
Marzo	27.200.507	0,39	0,08	0,13	0,60	41.530.916	0,11	0,04	0,09	0,24
Abril	24.956.256	0,38	0,08	0,13	0,58	40.988.449	0,11	0,03	0,09	0,23
Mayo	24.601.685	0,37	0,08	0,12	0,58	41.809.375	0,09	0,03	0,08	0,21
Junio	25.253.021	0,32	0,08	0,13	0,52	40.745.966	0,09	0,03	0,09	0,20
Julio	25.742.397	0,34	0,08	0,13	0,55	43.315.409	0,09	0,03	0,10	0,22
Agosto	25.972.302	0,35	0,08	0,14	0,56	43.486.705	0,09	0,03	0,10	0,22
Septiembre	25.044.811	0,34	0,08	0,12	0,54	41.213.909	0,08	0,03	0,08	0,19
Octubre	24.404.296	0,36	0,08	0,13	0,57	40.032.202	0,09	0,03	0,07	0,19
Noviembre	25.849.195	0,34	0,08	0,12	0,54	41.553.914	0,09	0,03	0,08	0,19
Diciembre	32.875.630	0,27	0,06	0,10	0,44	43.378.629	0,09	0,03	0,07	0,20
2000										
Enero	24.498.603	0,35	0,08	0,15	0,58	41.253.825	0,11	0,03	0,10	0,25
Febrero	22.811.972	0,34	0,08	0,14	0,56	38.852.912	0,09	0,03	0,09	0,21
Marzo	26.813.586	0,31	0,07	0,13	0,51	45.350.152	0,08	0,03	0,08	0,19

LETRAS Y PAGARES PRESENTADOS Y SU PORCENTAJE DE PROTESTO

	Número de documentos presentados	% del número de letras y pagarés		Valor de documentos presentados (MM\$)	% del valor de letras y pagarés	
		Impagos	Protestados		Impagos	Protestados
1997						
Septiembre	419.270	10,38	9,59	141.070	10,45	6,60
Octubre	435.117	12,40	9,77	154.294	11,48	6,48
Noviembre	387.670	10,50	9,61	137.331	12,79	6,21
Diciembre	352.945	9,16	9,60	121.206	9,40	6,22
1998						
Enero	371.070	10,41	11,76	164.354	9,27	7,01
Febrero	334.320	11,60	10,01	168.541	13,53	5,42
Marzo	384.696	11,39	9,72	179.263	12,15	5,96
Abril	342.476	11,03	8,85	150.221	13,78	6,09
Mayo	367.000	12,51	8,37	175.459	16,34	5,03
Junio	366.143	10,66	8,68	171.466	13,17	5,16
Julio	387.384	11,34	9,99	167.952	13,79	6,32
Agosto	357.942	10,22	10,02	142.546	15,64	6,39
Septiembre	338.983	11,69	9,98	161.081	13,15	6,21
Octubre	354.133	13,11	9,90	119.240	12,33	9,17
Noviembre	381.345	14,36	9,57	133.801	17,44	11,83
Diciembre	347.822	14,53	10,04	148.357	14,62	6,51
1999						
Enero	303.407	16,85	11,02	125.337	12,64	7,36
Febrero	261.870	17,25	10,02	138.926	21,81	4,98
Marzo	313.941	16,05	8,87	131.845	15,51	6,09
Abril	310.551	15,44	8,72	125.631	14,03	6,33
Mayo	332.528	14,96	8,36	142.182	14,20	5,90
Junio	335.391	16,04	8,56	145.908	13,22	5,53
Julio	339.298	16,08	9,23	149.017	19,46	5,42
Agosto	346.608	16,68	9,68	135.666	12,75	6,31
Septiembre	323.341	16,41	10,18	119.718	13,26	7,37
Octubre	323.025	17,12	9,22	115.870	14,36	6,23
Noviembre	325.442	17,29	8,44	120.905	13,26	5,50
Diciembre	308.738	17,18	9,20	123.970	14,73	5,75
2000						
Enero	278.767	16,83	10,37	136.156	13,65	5,16
Febrero	251.166	18,23	8,75	124.373	12,48	4,94
Marzo	293.577	18,47	7,75	140.935	11,75	4,73

Nota:

No se consideran los documentos emitidos por la institución financiera por la cancelación de un préstamo.

INDICADORES ECONOMICOS

INDICE DE PRECIOS AL CONSUMIDOR, UNIDAD DE FOMENTO Y DOLAR DE REPRESENTACION CONTABLE

		I.P.C.(1)			U.F (2)			Dólar de representación contable (3)		
		Indice general	Variación		Valor (último día del mes) \$	Variación		Valor (último día del mes) \$	Variación	
			mensual	acumulado en el año		mensual	acumulado en el año		mensual	acumulado en el año
			%	%		%	%		%	%
1990	Diciembre	148,30	0,5	27,3	7.043,39	1,8	29,7	353,84	1,5	25,1
1991	Diciembre	175,97	1,2	18,7	8.286,29	1,5	17,6	374,67	1,0	5,9
1992	Diciembre	198,31	0,1	12,7	9.423,56	1,4	13,7	382,33	0,3	2,0
1993	Diciembre	222,57	0,2	12,2	10.623,18	0,8	12,7	431,04	2,5	12,7
1994	Diciembre	242,48	0,3	8,9	11.533,17	0,6	8,6	404,09	-3,0	-6,3
1995	Diciembre	262,36	0,3	8,2	12.482,81	0,3	8,2	407,13	-1,7	0,8
1996	Diciembre	279,76	0,4	6,6	13.280,43	0,5	6,4	424,97	1,0	4,4
1997	Diciembre	296,67	0,1	6,0	14.096,93	0,4	6,1	439,81	1,0	3,5
1998	Enero	298,74	0,7	0,7	14.111,03	0,1	0,1	451,80	2,7	2,7
	Febrero	298,35	-0,1	0,6	14.182,09	0,5	0,6	452,67	0,2	2,9
	Marzo	299,53	0,4	1,0	14.203,84	0,1	0,7	454,18	0,3	3,2
	Abril	300,71	0,4	1,4	14.239,46	0,3	1,0	452,81	-0,3	2,9
	Mayo	301,26	0,2	1,5	14.296,97	0,4	1,4	454,58	0,4	3,3
	Junio	302,29	0,3	1,9	14.333,58	0,2	1,7	465,22	2,3	5,8
	Julio	303,58	0,4	2,3	14.372,70	0,3	2,0	465,21	0,0	5,8
	Agosto	304,61	0,3	2,7	14.426,02	0,4	2,3	474,38	2,0	7,8
	Septiembre	306,20	0,5	3,2	14.473,07	0,3	2,7	466,38	-1,7	6,0
	Octubre	308,64	0,8	4,0	14.537,44	0,4	3,1	462,49	-0,8	5,2
	Noviembre	308,94	0,1	4,1	14.639,94	0,7	3,8	466,22	0,8	6,0
	Diciembre	310,51	0,5	4,7	14.685,39	0,3	4,2	473,77	1,6	7,7
1999	Enero	99,67	-0,3	-0,3	14.741,74	0,4	0,4	483,25	2,0	2,0
	Febrero	99,74	0,1	0,3	14.733,03	-0,1	0,3	498,74	3,2	5,3
	Marzo	100,37	0,6	0,4	14.729,25	0,0	0,3	483,83	-3,0	2,1
	Abril	100,75	0,4	0,8	14.795,36	0,4	0,7	486,30	0,5	2,6
	Mayo	100,87	0,1	0,9	14.863,98	0,5	1,2	493,26	1,4	4,1
	Junio	101,01	0,1	1,0	14.891,64	0,1	1,4	518,90	5,2	9,5
	Julio	101,08	0,1	1,1	14.906,67	0,1	1,5	515,97	-0,6	8,9
	Agosto	101,28	0,2	1,3	14.921,58	0,1	1,6	516,98	0,2	9,1
	Septiembre	101,51	0,2	1,5	14.946,80	0,2	1,8	531,11	2,7	12,1
	Octubre	101,87	0,4	1,9	14.976,98	0,2	2,0	547,57	3,1	15,6
	Noviembre	102,04	0,2	2,0	15.027,60	0,3	2,3	545,51	-0,4	15,2
	Diciembre	102,31	0,3	2,3	15.066,96	0,3	2,6	527,70	-3,3	11,4
2000	Enero	102,49	0,2	0,2	15.107,78	0,3	0,3	517,89	-1,9	-1,9
	Febrero	103,06	0,6	0,7	15.141,78	0,2	0,5	503,98	-2,7	-4,5
	Marzo	103,81	0,7	1,4	15.215,63	0,5	1,0	501,41	-0,5	-5,2

Notas:

% Variación mensual: considera la variación desde el último día del mes anterior hasta el último del mes respectivo.

% Variación acumulada: considera la variación desde el último día del año precedente hasta el último del mes respectivo.

1) Fuente: Instituto Nacional de Estadísticas. La base de cálculo cambió en abril de 1989=100 y posteriormente en enero de 1999=100.

2) Mediante Decreto Supremo N° 613 de 19.07.77, se determinó fijar valores diarios para la Unidad de Fomento, sobre la base de indexar dichos valores, mensualmente de acuerdo con la variación experimentada por el Índice de Precios al Consumidor fijado por el INE durante el mes anterior a aquél para el cual se calcula la UF.

3) Hasta diciembre de 1990, el tipo de cambio de representación contable fue fijado teniendo como referencia el valor del dólar acuerdo N° 1658. Durante 1991, el citado tipo de cambio fue ajustándose progresivamente hacia el valor del dólar observado, proceso que culminó en diciembre de 1991.

ESTADISTICAS DIARIAS DEL VALOR DE LA UNIDAD DE FOMENTO Y COTIZACION DEL DOLAR (en pesos)

Año	Día	UNIDAD DE FOMENTO	COTIZACION DEL DOLAR	
			OBSERVADO (1) Acdo. Nº 1.458	REFERENCIA (2) Acdo. Nº 227
2000	10 de febrero	15.121,97	514,50	503,01
	11 de febrero	15.123,01	515,72	503,73
	12 de febrero	15.124,06		
	13 de febrero	15.125,10		
	14 de febrero	15.126,14	515,43	503,04
	15 de febrero	15.127,18	514,80	503,97
	16 de febrero	15.128,22	514,38	503,85
	17 de febrero	15.129,27	513,08	503,41
	18 de febrero	15.130,31	511,64	504,09
	19 de febrero	15.131,35		
	20 de febrero	15.132,39		
	21 de febrero	15.133,44	511,70	504,27
	22 de febrero	15.134,48	511,31	503,11
	23 de febrero	15.135,52	509,28	503,09
	24 de febrero	15.136,56	508,12	503,97
	25 de febrero	15.137,61	506,69	504,56
	26 de febrero	15.138,65		
	27 de febrero	15.139,69		
	28 de febrero	15.140,74	507,32	505,26
	29 de febrero	15.141,78	503,98	505,13
	1 de marzo	15.142,82	501,36	505,22
	2 de marzo	15.143,87	503,15	504,56
	3 de marzo	15.144,91	502,83	505,15
	4 de marzo	15.145,95		
	5 de marzo	15.147,00		
	6 de marzo	15.148,04	503,61	505,37
	7 de marzo	15.149,08	503,13	505,69
	8 de marzo	15.150,13	505,33	505,92
	9 de marzo	15.151,17	507,33	505,31
	10 de marzo	15.154,09	505,63	505,48
	11 de marzo	15.157,02		
12 de marzo	15.159,94			
13 de marzo	15.162,87	507,75	504,66	
14 de marzo	15.165,80	507,65	505,14	
15 de marzo	15.168,72	505,75	505,13	
16 de marzo	15.171,65	506,78	505,16	
17 de marzo	15.174,58	505,86	505,25	
18 de marzo	15.177,51			
19 de marzo	15.180,44			
20 de marzo	15.183,37	506,29	505,41	
21 de marzo	15.186,30	506,39	505,45	
22 de marzo	15.189,23	505,35	506,31	
23 de marzo	15.192,16	503,98	506,15	
24 de marzo	15.195,09	502,97	505,74	
25 de marzo	15.198,02			
26 de marzo	15.200,95			
27 de marzo	15.203,89	502,26	505,62	
28 de marzo	15.206,82	502,78	505,81	
29 de marzo	15.209,76	502,12	506,42	
30 de marzo	15.212,69	501,04	506,71	
31 de marzo	15.215,63	501,41	505,81	
1 de abril	15.218,57			
2 de abril	15.221,50			
3 de abril	15.224,44	502,22	506,48	
4 de abril	15.227,38	503,96	506,88	
5 de abril	15.230,32	503,00	505,72	
6 de abril	15.233,26	505,08	506,51	
7 de abril	15.236,20	505,62	506,86	
8 de abril	15.239,14			
9 de abril	15.242,08			

(1) El Comité Ejecutivo del Banco Central, en sesión 1.458 de 06-08-82, acordó publicar diariamente el tipo de cambio del dólar USA en función de las transacciones efectuadas por empresas bancarias el día hábil bancario anterior. Este tipo de cambio se utiliza para establecer el monto en pesos que corresponda pagar por concepto de derechos aduaneros y otros gravámenes o impuestos en relación al valor de las monedas extranjeras, además de otras determinaciones de carácter aduanero o tributario que corresponda efectuar.

(2) El Consejo del Banco Central, en sesión 227 de 03-07-92 acordó que el tipo de cambio para las operaciones que realice dicho Organismo en el mercado de divisas, se determinará sobre la base de una "canasta referencial de monedas" (CRM), compuesta por 0,3497 unidades de dólares estadounidenses; 0,3182 unidades de marcos alemanes y 17,45 unidades de yenes japoneses. El valor así fijado para el 03-07-92, fue de \$ 271,41, el que se reajusta diariamente a partir de esa misma fecha según la variación que experimente la UF y al cual se le deduce diariamente, un importe equivalente a la tasa de inflación externa que el Consejo del Banco Central estime para el período respectivo.

EQUIVALENCIAS DE MONEDAS EXTRANJERAS Y ORO SELLADO CHILENO PARA EFECTOS DE REPRESENTACION CONTABLE

País	Moneda	AI 29-02-2000		AI 31-03-2000	
		Monedas Extranjeras por dólar USA		Monedas Extranjeras por dólar USA	
Alemania	Marco	2,0179	249,75	2,0326	246,68
Argentina	Peso	1,0000	503,98	1,0000	501,41
Australia	Dólar	1,6353	308,19	1,6353	306,62
Austria	Schilling	14,1978	35,50	14,3010	35,06
Bélgica	Franco	41,6227	12,11	41,9252	11,96
Bolivia	Boliviano	6,0400	83,44	6,0800	82,47
Brasil	Real	1,7780	283,45	1,7510	286,36
Canadá	Dólar	1,4535	346,74	1,4537	344,92
China Popular	Yuan	8,2786	60,88	8,2788	60,57
Colombia	Peso	1.949,3177	0,26	1.949,3177	0,26
Dinamarca	Corona	7,6824	65,60	7,7385	64,79
Ecuador	Sucre	25.000,0000	0,02	25.000,0000	0,02
Emiratos Arabes	Dirham	3,6726	137,23	3,6728	136,52
España	Peseta	171,6770	2,94	172,9249	2,90
Estados Unidos	Dólar	1,0000	503,98	1,0000	501,41
Finlandia	Markka	6,1347	82,15	6,1793	81,14
Francia	Franco	6,7681	74,46	6,8173	73,55
Gran Bretaña	Libra	0,6262	804,82	0,6274	799,19
Grecia	Dracma	344,9465	1,46	347,9471	1,44
Holanda	Florín	2,2737	221,66	2,2903	218,93
Hong Kong	Dólar	7,7821	64,76	7,7862	64,40
India	Rupia	43,5294	11,58	43,5294	11,52
Irlanda	Libra	0,8126	620,21	0,8185	612,60
Italia	Lira	1.997,8433	0,25	2.012,3654	0,25
Japón	Yen	109,4051	4,61	105,4273	4,76
México	Nuevo Peso	9,3925	53,66	9,2840	54,01
Noruega	Corona	8,3298	60,50	8,3677	59,92
Nueva Zelanda	Dólar	2,0644	244,13	2,0060	249,96
Paraguay	Guaraní	3.496,5035	0,14	3.484,3206	0,14
Perú	Nuevo Sol	3,4600	145,66	3,4900	143,67
Portugal	Escudo	206,8573	2,44	208,3609	2,41
Singapur	Dólar	1,7210	292,84	1,7183	291,81
Sudáfrica	Rand	6,3665	79,16	6,5775	76,23
Suecia	Corona	8,6676	58,15	8,6015	58,29
Suiza	Franco	1,6575	304,06	1,6565	302,69
Taiwan	Dólar	30,6796	16,43	30,4497	16,47
Uruguay	Peso	11,7449	42,91	11,8401	42,35
Venezuela	Bolívar	660,9385	0,76	670,2413	0,75
U.E.M.	Euro	1,0318	488,45	1,0393	482,45
CHILE	Peso Oro Sellado Chileno		867,59		813,74

Nota: La Superintendencia de Bancos e Instituciones Financieras fija el valor del dólar de representación contable en base al tipo de cambio de referencia (Acdo. 1.658), es decir, aquel que se utiliza para las operaciones que realiza en el mercado de divisas el Banco Central de Chile. La equivalencia de las demás monedas extranjeras se establece según la paridad que éstas tengan con el dólar norteamericano.

TASA DE INTERES PROMEDIO DE LOS DEPOSITOS Y CAPTACIONES EN MONEDA CHILENA NO REAJUSTABLES

	A menos de 30 ds.		De 30 a 89 ds.		De 90 ds. a 1 año		A más de 1 año		Total	
	Tasa mensual % (1)	Monto MM\$	Tasa mensual %	Monto MM\$	Tasa mensual %	Monto MM\$	Tasa mensual %	Monto MM\$	Tasa mensual %	Monto MM\$
1999	Octubre		0,67	2.475.898	0,66	2.281	1,05	30.863	0,67	2.509.042
	Noviembre		0,77	2.540.540	0,74	1.955	1,10	6.391	0,78	2.548.886
	Diciembre		0,64	2.483.857	0,76	4.652	0,95	21.521	0,64	2.510.030
2000	Enero		0,63	2.479.120	0,83	6.240	0,94	7.997	0,63	2.493.357
	Febrero		0,70	2.260.931	2,64	1.688	1,04	2.786	0,70	2.265.405
	Marzo		1,00	2.667.637	0,84	13.073	0,97	13.037	1,00	2.693.747

La tasa de interés corresponde al interés promedio ponderado.

La columna monto corresponde a la suma de los montos transados cada día del mes correspondiente.

Los antecedentes están referidos a casas matrices y sucursales en la Región Metropolitana.

(1) Operaciones no autorizadas por Ley.

TASA DE INTERES PROMEDIO DE LOS DEPOSITOS Y CAPTACIONES EN MONEDA CHILENA REAJUSTABLES SEGUN UF

	A menos de 30 ds.		De 30 a 89 ds.		De 90 ds. a 1 año		A más de 1 año		Total	
	Tasa anual % (1)	Monto MM\$	Tasa anual %	Monto MM\$	Tasa anual %	Monto MM\$	Tasa anual %	Monto MM\$	Tasa anual %	Monto MM\$
1999	Octubre		5,81	7.097	5,14	1.067.202	5,95	206.720	5,27	1.281.019
	Noviembre		5,00	12.800	5,44	1.242.072	6,47	111.029	5,52	1.365.901
	Diciembre		5,37	25.010	5,46	885.132	6,26	97.126	5,54	1.007.268
2000	Enero		4,84	6.876	5,10	1.340.155	6,32	286.130	5,31	1.633.161
	Febrero		3,76	17.033	5,24	1.039.464	6,33	322.459	5,48	1.378.956
	Marzo		5,33	15.160	5,39	1.037.946	6,36	359.344	5,64	1.412.450

La tasa de interés corresponde al interés promedio ponderado.

La columna monto corresponde a la suma de los montos transados cada día del mes correspondiente.

Los antecedentes están referidos a casas matrices y sucursales en la Región Metropolitana.

(1) Operaciones no autorizadas por Ley.

TASA DE INTERES PROMEDIO DE LOS DEPOSITOS Y CAPTACIONES EN MONEDA CHILENA REAJUSTABLES SEGUN TIPO DE CAMBIO

	A menos de 30 ds.		De 30 a 89 ds.		De 90 ds. a 1 año		A más de 1 año		Total	
	Tasa anual % (1)	Monto MM\$	Tasa anual %	Monto MM\$	Tasa anual %	Monto MM\$	Tasa anual %	Monto MM\$	Tasa anual %	Monto MM\$
1999	Octubre		4,70	20.314	5,13	3.122	7,40	319	4,79	23.755
	Noviembre		3,97	25.138	6,30	11.004	7,30	1.580	4,79	37.722
	Diciembre		7,10	9.469	4,06	650	7,63	1.116	6,98	11.235
2000	Enero		3,38	17.191	4,15	9.167	6,69	416	3,70	26.774
	Febrero		6,20	9.360	6,03	905	0,00	0,00	6,19	10.265
	Marzo		4,65	6.607	5,37	8.876	7,28	15.389,00	6,17	30.872

La tasa de interés corresponde al interés promedio ponderado.

La columna monto corresponde a la suma de los montos transados cada día del mes correspondiente.

Los antecedentes están referidos a casas matrices y sucursales en la Región Metropolitana.

(1) Operaciones no autorizadas por Ley.

TASA DE INTERES PROMEDIO DE LOS DEPOSITOS Y CAPTACIONES INTERBANCARIOS NO REAJUSTABLES. MONEDA CHILENA

		A menos de 30 ds.		De 30 a 89 ds.		De 90 ds. a 1 año		A más de 1 año		Total	
		Tasa mensual %	Monto MM\$	Tasa mensual %	Monto MM\$	Tasa mensual %	Monto MM\$	Tasa mensual %	Monto MM\$	Tasa mensual %	Monto MM\$
1999	Octubre	0,39	7.532.648	0,76	78.788	0,00	0	0,00	0	0,39	7.611.436
	Noviembre	0,49	6.575.780	2,29	50.000	0,00	0	0,00	0	0,50	6.625.780
	Diciembre	0,43	4.963.111	0,68	62.006	0,00	0	0,00	0	0,43	5.025.117
2000	Enero	0,39	4.638.018	0,68	18.500	0,00	0	0,00	0	0,39	4.656.518
	Febrero	0,46	6.983.303	0,81	39.509	0,00	0	0,00	0	0,46	7.022.812
	Marzo	0,67	7.129.846	1,14	76.000	0,00	0	0,00	0	0,67	7.205.846

La tasa de interés corresponde al interés promedio ponderado.

La columna monto corresponde a la suma de los montos transados cada día del mes correspondiente.

Los antecedentes están referidos a casas matrices y sucursales en la Región Metropolitana.

TASA DE INTERES PROMEDIO DE LOS DEPOSITOS Y CAPTACIONES INTERBANCARIOS REAJUSTABLES SEGUN UF

		A menos de 30 ds.		De 30 a 89 ds.		De 90 ds. a 1 año		A más de 1 año		Total	
		Tasa anual %	Monto MM\$	Tasa anual %	Monto MM\$	Tasa anual %	Monto MM\$	Tasa anual %	Monto MM\$	Tasa anual %	Monto MM\$
1999	Octubre	4,89	6.000	0,00	0	0,00	0	0,00	0	4,89	6.000
	Noviembre	5,68	5.000	5,70	4.000	0,00	0	0,00	0	5,69	9.000
	Diciembre	5,76	35.000	5,75	12.000	0,00	0	0,00	0	5,76	47.000
2000	Enero	0,00	0	4,89	359	0,00	0	0,00	0	4,89	359
	Febrero	0,00	0	0,00	0	0,00	0	0,00	0	0,00	0
	Marzo	0,00	0	5,85	5.000	0,00	0	0,00	0	5,85	5.000

La tasa de interés corresponde al interés promedio ponderado.

La columna monto corresponde a la suma de los montos transados cada día del mes correspondiente.

Los antecedentes están referidos a casas matrices y sucursales en la Región Metropolitana.

TASA DE INTERES PROMEDIO DE LOS PRESTAMOS EN MONEDA CHILENA NO REAJUSTABLES

		A menos de 30 ds.		De 30 a 89 ds.		De 90 ds. a 1 año		A más de 1 año		Total	
		Tasa mensual %	Monto MM\$	Tasa mensual %	Monto MM\$	Tasa mensual %	Monto MM\$	Tasa mensual %	Monto MM\$	Tasa mensual %	Monto MM\$
1999	Octubre	0,79	1.378.436	0,90	323.731	1,20	590.221	1,83	71.515	0,94	2.363.903
	Noviembre	0,96	1.237.091	1,09	359.672	1,37	615.301	1,93	87.527	1,13	2.299.591
	Diciembre	0,88	1.007.756	1,00	514.174	1,31	634.494	1,98	87.309	1,07	2.243.733
2000	Enero	0,88	1.064.265	0,98	406.130	1,31	622.528	1,99	74.600	1,06	2.167.523
	Febrero	0,85	1.219.943	1,15	219.165	1,38	590.718	2,09	60.295	1,07	2.090.121
	Marzo	1,09	1.401.158	1,28	317.286	1,57	643.519	1,91	107.116	1,27	2.469.079

La tasa de interés corresponde al interés promedio ponderado.

La columna monto corresponde a la suma de los montos transados cada día del mes correspondiente.

Los antecedentes están referidos a casas matrices y sucursales en la Región Metropolitana.

TASA DE INTERES PROMEDIO DE LOS PRESTAMOS EN MONEDA CHILENA REAJUSTABLES SEGUN UF

		A menos de 30 ds.		De 30 a 89 ds.		De 90 ds. a 1 año		A más de 1 año		Total	
		Tasa anual %	Monto MM\$	Tasa anual %	Monto MM\$	Tasa anual %	Monto MM\$	Tasa anual %	Monto MM\$	Tasa anual %	Monto MM\$
1999	Octubre	6,48	256.563	7,29	344.391	7,29	616.150	7,22	160.713	7,13	1.377.817
	Noviembre	6,79	264.437	7,19	341.124	7,67	692.502	7,43	226.597	7,37	1.524.660
	Diciembre	6,58	212.330	7,33	445.404	7,86	583.408	7,96	139.307	7,50	1.380.449
2000	Enero	6,70	142.274	7,08	383.022	7,26	603.368	8,07	134.729	7,23	1.263.393
	Febrero	6,85	227.516	7,51	248.869	7,56	525.697	7,90	79.798	7,42	1.081.880
	Marzo	6,9	232.524	7,59	398.911	7,85	566.909	7,74	162.040	7,6	1.360.384

La tasa de interés corresponde al interés promedio ponderado.

La columna monto corresponde a la suma de los montos transados cada día del mes correspondiente.

Los antecedentes están referidos a casas matrices y sucursales en la Región Metropolitana.

TASA DE INTERES PROMEDIO DE LOS PRESTAMOS EN MONEDA CHILENA REAJUSTABLES SEGUN TIPO DE CAMBIO

		A menos de 30 ds.		De 30 a 89 ds.		De 90 ds. a 1 año		A más de 1 año		Total	
		Tasa anual %	Monto MM\$	Tasa anual %	Monto MM\$	Tasa anual %	Monto MM\$	Tasa anual %	Monto MM\$	Tasa anual %	Monto MM\$
1999	Octubre	7,48	4.906	7,48	2.928	7,81	12.923	8,92	1.946	7,00	22.703
	Noviembre	9,35	9.271	9,81	2.423	7,61	32.992	8,22	12.579	8,12	57.265
	Diciembre	6,02	6.205	9,90	5.735	8,54	9.742	9,62	5.745	8,48	27.427
2000	Enero	6,86	4.684	8,43	5.205	7,68	8.882	7,97	4.679	7,74	23.450
	Febrero	9,29	4.097	9,92	2.619	7,95	32.896	9,90	72	8,22	39.684
	Marzo	7,66	4.601	8,38	8.655	7,99	12.538	8,55	536	8,07	26.330

La tasa de interés corresponde al interés promedio ponderado.

La columna monto corresponde a la suma de los montos transados cada día del mes correspondiente.

Los antecedentes están referidos a casas matrices y sucursales en la Región Metropolitana.

TASA DE INTERES PROMEDIO DE LOS PRESTAMOS INTERBANCARIOS NO REAJUSTABLES. MONEDA CHILENA

		A menos de 30 ds.		De 30 a 89 ds.		De 90 ds. a 1 año		A más de 1 año		Total	
		Tasa mensual %	Monto MM\$	Tasa mensual %	Monto MM\$	Tasa mensual %	Monto MM\$	Tasa mensual %	Monto MM\$	Tasa mensual %	Monto MM\$
1999	Octubre	0,57	5.112.671	0,77	87.518	0,00	0	0,00	0	0,57	5.200.189
	Noviembre	0,73	4.377.225	0,84	57.000	0,00	0	0,00	0	0,73	4.434.225
	Diciembre	0,69	6.330.153	0,71	73.000	0,00	0	0,00	0	0,69	6.403.153
2000	Enero	0,68	2.537.230	0,68	18.500	0,00	0	0,00	0	0,68	2.555.730
	Febrero	0,64	4.840.221	0,81	44.000	0,00	0	0,00	0	0,64	4.884.221
	Marzo	0,88	5.933.134	1,14	89.000	0,00	0	0,00	0	0,88	6.022.134

La tasa de interés corresponde al interés promedio ponderado.

La columna monto corresponde a la suma de los montos transados cada día del mes correspondiente.

Los antecedentes están referidos a casas matrices y sucursales en la Región Metropolitana.

TASA DE INTERES PROMEDIO DE LOS PRESTAMOS INTERBANCARIOS REAJUSTABLES SEGUN UF

		A menos de 30 ds.		De 30 a 89 ds.		De 90 ds. a 1 año		A más de 1 año		Total	
		Tasa anual %	Monto MM\$	Tasa anual %	Monto MM\$	Tasa anual %	Monto MM\$	Tasa anual %	Monto MM\$	Tasa anual %	Monto MM\$
1999	Octubre	4,13	7.237	7,63	167	0,00	0	0,00	0	4,21	7.404
	Noviembre	0,00	0	0,00	0	0,00	0	0,00	0	0,00	0
	Diciembre	0,00	0	0,00	0	0,00	0	0,00	0	0,00	0
2000	Enero	0,00	0	0,00	0	0,00	0	0,00	0	0,00	0
	Febrero	0,00	0	7,69	28	0,00	0	0,00	0	7,69	28
	Marzo	0,00	0	0	0	0,00	0	0,00	0	0	0

La tasa de interés corresponde al interés promedio ponderado.

La columna monto corresponde a la suma de los montos transados cada día del mes correspondiente.

Los antecedentes están referidos a casas matrices y sucursales en la Región Metropolitana.

TASA DE INTERES PROMEDIO DE LOS PRESTAMOS EN LETRAS DE CREDITO

		VIVIENDA			FINES GENERALES		
		Letras de crédito Tasa anual %	Comisión anual %	Monto MM\$	Letras de crédito Tasa anual %	Comisión anual %	Monto MM\$
1999	Octubre	7,10	1,36	39.854	7,18	1,41	52.716
	Noviembre	7,05	1,34	38.279	7,24	1,41	49.024
	Diciembre	7,21	1,19	54.089	7,25	1,42	47.295
2000	Enero	7,22	1,41	42.892	7,29	1,42	27.814
	Febrero	7,32	1,60	30.969	7,31	1,40	29.183
	Marzo	7,38	1,68	32.603	7,28	1,56	33.932

La tasa de interés corresponde al interés promedio ponderado.

La columna monto corresponde a la suma de los montos transados cada día del mes correspondiente.

TASAS DE INTERES DIARIAS DEL SISTEMA FINANCIERO

MARZO 2000

Operaciones en moneda chilena

DIA	DEPOSITOS Y CAPTACIONES (1)				COLOCACIONES (2)			
	NO REAJUSTABLE		REAJUSTABLE		NO REAJUSTABLE		REAJUSTABLE	
	Monto en MM\$	Tasas de Interés (% mensual) Prom.	Monto en MM\$	Tasas de Interés (% anual) Prom.	Monto en MM\$	Tasas de Interés (% mensual) Prom.	Monto en MM\$	Tasas de Interés (% anual) Prom.
1	159.455,04	0,80	91.423,99	5,66	33.935,20	1,40	46.474,46	7,87
2	117.354,60	0,80	50.990,58	5,71	51.246,21	1,28	45.163,07	7,81
3	76.943,18	0,80	20.596,41	5,39	43.441,88	1,30	15.926,80	8,12
6	114.243,58	0,93	85.680,68	5,46	58.423,89	1,26	49.207,25	7,20
7	106.962,17	0,95	85.107,90	5,71	43.701,12	1,46	23.107,25	7,54
8	132.698,58	0,97	88.444,29	5,68	34.481,06	1,56	54.744,44	7,39
9	116.112,30	0,99	56.526,55	5,59	44.491,11	1,45	52.626,55	7,86
10	63.371,05	0,94	83.321,99	5,63	36.029,60	1,58	17.862,81	8,28
13	113.747,25	0,98	93.045,49	5,51	54.724,36	1,50	56.896,57	7,55
14	89.104,09	0,99	66.239,09	5,57	66.646,66	1,45	36.866,81	7,94
15	175.965,39	0,99	52.644,89	5,58	45.599,23	1,58	25.921,81	7,81
16	118.827,45	1,03	20.207,40	5,48	59.824,66	1,60	45.729,35	7,83
17	81.797,82	1,00	57.252,68	5,49	40.052,72	1,54	28.384,08	7,56
20	132.609,35	1,04	62.927,36	5,47	42.103,96	1,57	68.151,04	7,82
21	116.193,22	1,05	58.268,04	5,65	34.528,34	1,59	41.994,52	7,70
22	148.181,50	1,08	81.605,98	5,77	35.826,41	1,59	54.664,04	7,51
23	203.816,30	1,09	60.447,22	5,89	50.441,04	1,55	62.799,72	7,80
24	98.475,51	1,08	81.009,89	5,84	48.213,67	1,55	37.076,42	8,39
27	102.355,92	1,08	60.905,36	5,51	48.467,34	1,56	62.978,98	7,55
28	100.875,99	1,10	42.732,18	5,58	44.302,32	1,57	54.402,08	7,66
29	162.723,93	1,11	38.834,76	5,67	37.926,43	1,58	58.135,76	7,89
30	103.867,24	1,09	69.874,76	5,90	59.224,73	1,53	86.086,55	7,54
31	69.607,37	1,07	15.368,45	5,42	65.539,97	1,59	103.847,15	8,06

Notas: Antecedentes proporcionados por las instituciones financieras referidos a casas matrices y sucursales del Area Metropolitana.

Se consideran las operaciones efectuadas a plazos iguales o superiores a 30 días.

(1) No incluye depósitos en cuentas de ahorro, operaciones broker ni venta de cartera.

(2) Considera sólo las colocaciones efectivas excluidas las interfinancieras.

INTERES CORRIENTE

	OPERACIONES EN MONEDA CHILENA				OPERACIONES EN MONEDA EXTRANJERA	
	NO REAJUSTABLE					
	MENOS DE 90 DS.	90 DIAS O MAS				
	INTERES CORRIENTE	INTERES CORRIENTE hasta 100 UF	INTERES CORRIENTE de 100 a 200 UF	INTERES CORRIENTE más de 200 UF		
Anual %	Anual %	Anual %	Anual %	INTERES CORRIENTE	INTERES CORRIENTE	
	Anual %	Anual %	Anual %	Anual %	Anual %	
1998						
Desde el 8 de enero	11,28	19,56	19,56	19,56	8,54	9,77
Desde el 4 de febrero	20,88	26,76	26,76	26,76	11,63	9,55
Desde el 5 de marzo	19,20	26,88	26,88	26,88	10,57	9,40
Desde el 6 de abril	12,60	21,84	21,84	21,84	10,12	9,47
Desde el 7 de mayo	15,48	24,48	24,48	24,48	10,19	9,94
Desde el 5 de junio	15,24	24,60	24,60	24,60	10,31	9,49
Desde el 3 de julio	19,80	27,36	27,36	27,36	12,05	9,27
Desde el 6 de agosto	21,72	28,92	28,92	28,92	12,91	8,23
Desde el 5 de septiembre	22,92	30,60	30,60	30,60	14,49	8,88
Desde el 15 de septiembre	22,92	42,14	42,14	42,14	21,00	8,88
Desde el 7 de octubre	28,92	39,48	39,48	39,48	19,35	8,21
Desde el 6 de noviembre	23,16	31,44	31,44	31,44	13,63	7,99
Desde el 5 de diciembre	18,96	29,04	29,04	29,04	10,82	7,75
1999						
Desde el 7 de enero	14,52	24,12	24,12	24,12	10,15	7,91
Desde el 5 de febrero	15,00	24,48	24,48	24,48	10,10	7,45
Desde el 5 de marzo	11,04	20,04	20,04	20,04	9,30	7,68
Desde el 9 de abril	11,52	23,64	22,80	17,88	9,18	8,00
Desde el 7 de mayo	13,44	27,12	24,60	19,44	9,03	7,41
Desde el 11 de junio	12,34	28,30	25,92	19,25	8,15	7,18
Desde el 6 de julio	9,76	28,01	25,62	16,29	7,49	7,37
Desde el 6 de agosto	8,05	29,10	24,36	14,49	7,09	7,44
Desde el 8 de septiembre	11,91	40,68	36,32	19,74	10,76	11,25
Desde el 8 de octubre	12,84	39,98	36,11	20,51	10,62	11,32

	OPERACIONES EN MONEDA CHILENA				OPERACIONES EN MONEDA EXTRANJERA	
	NO REAJUSTABLE					
	MENOS DE 90 DS.	90 DIAS O MAS				
	INTERES CORRIENTE	INTERES CORRIENTE hasta 200 UF	INTERES CORRIENTE de 200 a 5.000 UF	INTERES CORRIENTE más de 5.000 UF		
Anual %	Anual %	Anual %	Anual %	INTERES CORRIENTE	INTERES CORRIENTE	
	Anual %	Anual %	Anual %	Anual %	Anual %	
1999						
Desde el 8 de noviembre	11,16	27,37	18,11	12,77	7,15	7,34
Desde el 7 de diciembre	11,00	28,37	19,14	14,61	7,35	7,68
2000						
Desde el 7 de enero	10,79	27,86	19,50	13,45	7,50	7,86
Desde el 7 de febrero	10,68	27,68	19,61	13,60	7,20	7,69
Desde el 7 de marzo	10,37	27,84	20,24	13,76	7,40	7,78
Desde el 21 de marzo	13,56	27,84	20,24	13,76	7,40	7,78

Notas:

Interés mensual: para calcular el equivalente mensual, se debe dividir por 12 la tasa de interés anual.

Interés corriente: se determina considerando el promedio de los intereses cobrados por las instituciones financieras, conforme a lo estipulado en la Ley N° 18.010, publicada en el Diario Oficial del 27.06.81 y modificada por la Ley N° 19.528, publicada en el Diario Oficial el 4.11.98.

Interés máximo convencional: corresponde al límite de interés que puede estipularse en las operaciones de crédito de dinero. Este valor no puede exceder en más de un 50% del interés corriente que rija al momento de la convención.

ESTADOS FINANCIEROS

INSTITUCIONES FINANCIERAS

- * ABN AMRO BANK
- * AMERICAN EXPRESS BANK LTD.
BANCO BICE
BANCO DE A. EDWARDS
BANCO DE CHILE
BANCO DE CREDITO E INVERSIONES
- * BANCO DE LA NACION ARGENTINA
BANCO DEL DESARROLLO
BANCO DEL ESTADO DE CHILE
- * BANCO DO BRASIL S.A.
- * BANCO DO ESTADO DE SAO PAULO S.A. (BANESPA)
- * BANCO EXTERIOR (CHILE)
BANCO FALABELLA
BANCO INTERNACIONAL
- * BANCO SANTANDER CHILE
- * BANCO SANTIAGO
BANCO SECURITY
- * BANCO SUD AMERICANO
- * BANCO SUDAMERIS
- * BANKBOSTON N.A.
- * BANK OF AMERICA N.A.
- * BBV BANCO BHIF
- * CITIBANK N.A.
CORPBANCA
- * DRESDNER BANQUE NATIONALE DE PARIS
- * HSBC BANK USA
- * THE BANK OF TOKYO-MITSUBISHI LTD.
- * THE CHASE MANHATTAN BANK

FINANCIERA CONOSUR

NOTAS: Los antecedentes estadísticos considerados corresponden a la información presentada por las Instituciones Financieras conforme a sus registros contables.

* Se consideran Bancos Extranjeros para fines estadísticos.

PASIVOS. MARZO 2000 (saldos a fin de mes en millones de pesos)

	SOCIEDADES FINANCIERAS			SISTEMA FINANCIERO			TOTAL
	MCH no reaj.	MCH reaj.	M. extranj.	MCH no reaj.	MCH reaj.	M. extranj.	
PASIVO CIRCULANTE	294.932	62.037	-	12.571.598	16.757.889	3.642.175	32.971.663
Depósitos, captaciones y otras obligaciones	294.932	62.037	-	10.749.563	10.352.892	1.804.163	22.906.619
Saldos pactados hasta 1 año plazo	61.837	3.126	-	10.382.047	6.395.637	1.789.405	18.567.088
Acreedores en cuentas corrientes	-	-	-	2.977.259	-	235.314	3.212.573
Otros saldos acreedores a la vista	4.320	-	-	2.355.797	52.703	59.659	2.468.159
Cuentas de depósito a la vista	-	-	-	84.370	-	-	84.370
Depósitos y captaciones a plazo de 30 a 89 días	48.406	-	-	4.896.568	5.410	1.107.866	6.009.844
Depósitos y captaciones a plazo de 90 días a 1 año	7.691	3.126	-	19.637	4.299.112	385.959	4.704.708
Otros saldos acreedores a plazo	-	-	-	2.794	3.358	159	6.311
Depósitos de ahorro a plazo	-	-	-	-	2.029.806	-	2.029.806
Cuentas y documentos por pagar	1.420	-	-	45.622	5.248	448	51.318
Saldos pactados a más de 1 año plazo	233.094	58.911	-	367.517	3.957.255	14.758	4.339.530
Depósitos y captaciones	233.094	58.911	-	366.964	3.481.110	14.758	3.862.832
Documentos por pagar	-	-	-	553	2.193	-	2.746
Obligaciones por bonos	-	-	-	-	473.952	-	473.952
Operaciones con pacto de retrocompra	-	-	-	731.460	112.600	-	844.059
Venta a inst. financ. de doctos. con pacto de retrocompra	-	-	-	47.004	-	-	47.004
Venta a terceros de doctos. con pacto de retrocompra	-	-	-	684.456	112.600	-	797.055
Obligaciones por letras de crédito	-	-	-	-	5.405.488	-	5.405.488
LC en circulación con amortización indirecta	-	-	-	-	-	-	-
LC en circulación con amortización directa	-	-	-	-	5.339.054	-	5.339.054
Cupones por vencer	-	-	-	-	66.434	-	66.434
Préstamos y otras obligaciones contraídas en el país	-	-	-	927.359	386.262	150.643	1.464.265
Saldos pactados hasta 1 año plazo	-	-	-	927.359	60.984	90.536	1.078.879
Adeudado al Banco Central	-	-	-	43.339	-	12	43.351
Adeudado al Banco del Estado	-	-	-	205.291	1.235	-	206.526
Adeudado a otras instituciones financieras	-	-	-	628.493	43.488	505	672.486
Otras obligaciones	-	-	-	50.237	16.262	90.019	156.517
Saldos pactados a más de 1 año plazo	-	-	-	-	325.278	60.108	385.386
Adeudado al Banco Central	-	-	-	-	55.631	-	55.631
Adeudado al Banco del Estado	-	-	-	-	7.007	2.329	9.336
Adeudado a otras instituciones financieras	-	-	-	-	17.003	1.215	18.217
Línea de crédito para reprogramación de deudas	-	-	-	-	59.060	-	59.060
Otras obligaciones	-	-	-	-	186.578	56.564	243.142
Préstamos y otras obligac. contraídas en el exterior	-	-	-	-	18.642	682.933	701.575
Saldos pactados hasta 1 año plazo	-	-	-	-	-	121.581	121.581
Adeud. a bancos del ext. por financ. de import. y export.	-	-	-	-	-	61.428	61.428
Adeud. a bancos del ext. por otras obligaciones	-	-	-	-	-	46.360	46.360
Adeud. a oficinas del mismo banco	-	-	-	-	-	6.988	6.988
Corresponsales ALADI-Banco Central	-	-	-	-	-	6.805	6.805
Otros préstamos y obligaciones	-	-	-	-	-	-	-
Saldos pactados a más de 1 año plazo	-	-	-	-	18.642	561.352	579.995
Adeudado a bancos del exterior	-	-	-	-	6.337	511.429	517.766
Adeudado a oficinas del mismo banco	-	-	-	-	10.700	48.289	58.989
Corresponsales ALADI-Banco Central	-	-	-	-	-	-	-
Otros préstamos y obligaciones	-	-	-	-	1.605	1.635	3.240
Obligaciones contingentes	-	-	-	163.102	482.004	1.004.435	1.649.542
Saldos pactados hasta 1 año plazo	-	-	-	121.280	306.933	506.280	934.493
BG enteradas con pagarés	-	-	-	121.280	306.798	65.818	493.896
Obligaciones por avales y fianzas	-	-	-	-	-	134.262	134.262
CC simples o documentarias	-	-	-	-	136	242.946	243.082
CC del exterior confirmadas	-	-	-	-	-	63.254	63.254
Saldos pactados a más de 1 año plazo	-	-	-	41.822	175.071	498.155	715.049
BG enteradas con pagarés	-	-	-	38.741	174.326	27.186	240.252
Obligaciones por avales y fianzas	-	-	-	3.081	745	470.970	474.796
Intereses por pagar de otras operaciones	-	-	-	114	-	-	114
OTRAS CUENTAS DEL PASIVO	604	6.141	-	3.264.064	2.354.580	8.216.394	13.835.038
Saldos con sucursales en el país	-	9.669	-	9.669	-	115	9.784
Operaciones pendientes	34	-	-	17.969	-	3.874	21.843
Cuentas diversas	570	-	-	130.358	1.012	718.426	849.797
Pasivo transitorio	-	-	-	31.230	2.247	765	34.241
Operaciones a futuro	-	-	-	3.074.838	1.818.774	7.191.056	12.084.668
Bonos subordinados	-	6.141	-	-	532.546	302.158	834.705
PROVISIONES	33.492	-	-	735.218	-	-	735.218
Provisiones sobre colocaciones	33.492	-	-	628.278	-	-	628.278
Provisiones para créditos hipotecarios para vivienda	-	-	-	28.678	-	-	28.678
Provisiones sobre inversiones	-	-	-	-	-	-	-
Provisiones por bienes recibidos en pago	-	-	-	7.986	-	-	7.986
Provisiones por Riesgo-Pais	-	-	-	4.357	-	-	4.357
Provisiones voluntarias	-	-	-	65.919	-	-	65.919
CAPITAL Y RESERVAS	29.950	-	-	2.954.807	-	-	2.954.807
Capital pagado	12.159	-	-	1.891.061	-	-	1.891.061
Reserva de revalorización del capital pagado	-	-	-	11.092	-	-	11.092
Otras reservas	17.495	-	-	1.022.269	-	-	1.022.269
Otras cuentas patrimoniales	-	-	-	-77	-	-	-77
Revalorización provisional del capital propio	297	-	-	30.463	-	-	30.463
CUENTAS DE AJUSTE Y CONTROL	-	-	-	5.689.136	-	5.275.668	10.964.804
Conversión y cambio divisas sujetas a posición	-	-	-	1.747	-	1.869.517	1.871.264
Conversión y cambio otras operaciones	-	-	-	5.663.948	-	2.986.397	8.650.345
Divisas autorizadas como reservas o provisiones	-	-	-	-	-	249.713	249.713
Cuentas varias de control	-	-	-	23.441	-	170.042	193.483
CUENTAS DE INGRESOS	26.384	-	-	1.877.335	-	80.578	1.957.913
TOTAL PASIVO	385.362	68.179	-	27.092.159	19.112.469	17.214.815	63.419.443

CUENTAS DE RESULTADO DEL SISTEMA FINANCIERO. MARZO 2000
INGRESOS (en millones de pesos)

	BANCOS NACIONALES			BANCO DEL ESTADO			BANCOS EXTRANJEROS		
	Moneda Chilena	Moneda Extranjera	Total	Moneda Chilena	Moneda Extranjera	Total	Moneda Chilena	Moneda Extranjera	Total
INGRESOS DE OPERACION	436.593	26.350	462.943	141.909	3.909	145.818	1.215.602	50.066	1.265.668
INTERESES PERCIBIDOS Y DEVENGADOS	254.163	25.384	279.547	86.627	3.890	90.517	287.129	47.499	334.628
Colocaciones	225.855	17.022	242.878	56.781	1.326	58.107	256.514	21.402	277.916
Colocaciones efectivas en moneda nacional reajustables	91.529	-	91.529	20.065	-	20.065	83.139	-	83.139
Colocaciones efectivas en moneda nacional no reajustables	90.402	-	90.402	16.656	-	16.656	129.677	-	129.677
Colocaciones efectivas en moneda extranjera	2.130	16.973	19.103	737	1.323	2.060	1.306	21.384	22.690
Colocaciones en letras de crédito	30.118	-	30.118	17.657	-	17.657	36.425	-	36.425
Operaciones de leasing	9.547	-	9.547	992	-	992	3.884	-	3.884
Colocaciones contingentes	1.947	50	1.996	382	4	385	1.632	18	1.650
Colocaciones reprogramadas en moneda nacional	182	-	182	293	-	293	451	-	451
Colocaciones reprogramadas en moneda extranjera	-	-	-	-	-	-	-	-	-
Operaciones de compra con pacto de retrocompra	332	-	332	230	-	230	961	-	961
Inversiones	26.686	7.425	34.111	29.330	1.249	30.579	29.052	15.252	44.304
Inversiones en documentos fiscales y del Banco Central	21.190	209	21.399	26.415	-	26.415	21.405	508	21.913
Inversiones en doctos. B.C. sin mercado secundario	77	-	77	-	-	-	357	-	357
Inversiones en doctos. de otras inst. finan. del país	2.861	1	2.863	1.073	-	1.073	5.809	19	5.828
Otras inversiones	2.558	7.215	9.773	1.842	1.249	3.091	1.481	14.725	16.206
Intereses por otras operaciones	1.289	936	2.226	285	1.315	1.601	602	10.845	11.447
REAJUSTES PERCIBIDOS Y DEVENGADOS	57.990	-	57.990	29.357	-	29.357	43.373	-	43.373
Colocaciones	52.767	-	52.767	19.246	-	19.246	54.036	-	54.036
Colocaciones efectivas	35.450	-	35.450	9.621	-	9.621	31.268	-	31.268
Colocaciones en letras de crédito	17.894	-	17.894	9.473	-	9.473	21.440	-	21.440
Operaciones de leasing	-715	-	-715	1	-	1	961	-	961
Colocaciones reprogramadas	138	-	138	152	-	152	367	-	367
Operaciones de compra con pacto de retrocompra	-60	-	-60	-	-	-	-499	-	-499
Inversiones	5.201	-	5.201	10.040	-	10.040	-10.530	-	-10.530
Inversiones en documentos fiscales y del Banco Central	3.577	-	3.577	9.336	-	9.336	-12.683	-	-12.683
Inversiones en doctos. B.C. sin mercado secundario	56	-	56	-	-	-	277	-	277
Inversiones en doctos. de otras inst. finan. del país	947	-	947	295	-	295	2.810	-	2.810
Otras inversiones	621	-	621	409	-	409	-934	-	-934
Reajustes por otras operaciones	81	-	81	70	-	70	366	-	366
COMISIONES PERCIBIDAS Y DEVENGADAS	30.493	286	30.779	8.077	19	8.096	32.199	1.064	33.263
Colocaciones en letras de crédito	6.259	-	6.259	5.028	-	5.028	7.286	-	7.286
Colocaciones contingentes	455	53	508	-	-	-	533	63	596
Cartas de crédito	715	119	834	7	-	7	446	278	724
Cobranzas de documentos	1.764	21	1.785	185	-	185	1.680	117	1.797
Comisiones de confianza y custodia	292	5	297	37	-	37	281	184	465
Otras comisiones	21.008	88	21.096	2.820	19	2.839	21.973	421	22.395
UTILIDADES POR DIFERENCIAS DE PRECIO	4.807	665	5.472	3.415	-	3.415	5.948	1.476	7.424
Intermediación de efectos de comercio de la cartera coloc.	80	-	80	8	-	8	947	-	947
Intermediación de doctos. emitidos por el Banco Central	999	-	999	1.985	-	1.985	900	-	900
Intermediación de doctos. emitidos por organismos fiscales	18	-	18	-	-	-	28	-	28
Intermediación de valores y otros documentos	681	665	1.346	1.399	-	1.399	862	1.476	2.337
Utilidades por venta de bienes recibidos en pago	569	-	569	22	-	22	399	-	399
Ajuste a valor de mercado de inversiones transables	2.460	-	2.460	-	-	-	2.812	-	2.812
UTILIDADES DE CAMBIO	84.879	-	84.879	13.862	-	13.862	844.829	18	844.847
Liquidación posición de cambio	4.644	-	4.644	198	-	198	459.556	-	459.556
Utilidades varias de cambio	68.946	-	68.946	11.192	-	11.192	382.492	18	382.510
Variación del TC de recursos en M.E. liquidados	14.894	-	14.894	5.477	-	5.477	6.830	-	6.830
Variación TC recursos M/E reservas y provisiones	-3.605	-	-3.605	-3.005	-	-3.005	-4.048	-	-4.048
OTROS INGRESOS DE OPERACION	4.262	15	4.277	572	-	572	2.124	9	2.133
Otros	4.262	15	4.277	572	-	572	2.124	9	2.133
INGRESOS PROVENIENTES DE EJERCICIOS ANTERIORES	6.997	54	7.051	6.023	22	6.044	22.223	17	22.240
Recuperación de colocaciones e inversiones castigadas	5.638	49	5.687	5.370	11	5.382	7.980	-	7.980
Liberación de provisiones por riesgos de activos	779	-	779	281	-	281	13.605	-	13.605
Recuperación de gastos	581	4	585	371	10	381	639	17	656
INGRESOS NO OPERACIONALES	5.159	69	5.228	890	13	904	2.585	79	2.663
Beneficios por venta de activo fijo	43	-	43	2	-	2	137	-	137
Ingresos varios	3.143	69	3.212	889	13	902	2.448	79	2.526
Utilidades de Sucursales en el Exterior	1.973	-	1.973	-	-	-	-	-	-
INGRESOS POR INVERSIONES EN SOCIEDADES	6.157	-	6.157	582	-	582	5.864	-	5.864
CORRECCION MONETARIA	224	-	224	-	-	-	142	-	142
TOTAL DE INGRESOS	455.131	26.473	481.603	149.404	3.944	153.348	1.246.416	50.161	1.296.577

La moneda extranjera se ha convertido al tipo de cambio de representación contable: \$ 501,41 por US\$ 1.
En la pág. 35 se indican las entidades consideradas bancos extranjeros para fines estadísticos.

INGRESOS. MARZO 2000 (en millones de pesos)

	SOCIEDADES FINANCIERAS			SISTEMA FINANCIERO		
	Moneda Chilena	Moneda Extranjera	Total	Moneda Chilena	Moneda Extranjera	Total
INGRESOS DE OPERACION	25.692	-	25.692	1.819.796	80.325	1.900.121
INTERESES PERCIBIDOS Y DEVENGADOS	24.510	-	24.510	652.429	76.773	729.202
Colocaciones	23.702	-	23.702	562.852	39.750	602.602
Colocaciones efectivas en moneda nacional reajustables	-	-	-	194.733	-	194.733
Colocaciones efectivas en moneda nacional no reajustables	23.702	-	23.702	260.437	-	260.437
Colocaciones efectivas en moneda extranjera	-	-	-	4.174	39.679	43.853
Colocaciones en letras de crédito	-	-	-	84.200	-	84.200
Operaciones de leasing	-	-	-	14.423	-	14.423
Colocaciones contingentes	-	-	-	3.960	71	4.031
Colocaciones reprogramadas en moneda nacional	-	-	-	925	-	925
Colocaciones reprogramadas en moneda extranjera	-	-	-	-	-	-
Operaciones de compra con pacto de retrocompra	-	-	-	1.524	-	1.524
Inversiones	798	-	798	85.866	23.926	109.792
Inversiones en documentos fiscales y del Banco Central	773	-	773	69.783	717	70.500
Inversiones en doctos. B.C. sin mercado secundario	-	-	-	435	-	435
Inversiones en doctos. de otras inst. finan. del país	25	-	25	9.768	20	9.788
Otras inversiones	-	-	-	5.881	23.189	29.069
Intereses por otras operaciones	10	-	10	2.187	13.096	15.283
REAJUSTES PERCIBIDOS Y DEVENGADOS	182	-	182	130.902	-	130.902
Colocaciones	-	-	-	126.049	-	126.049
Colocaciones efectivas	-	-	-	76.339	-	76.339
Colocaciones en letras de crédito	-	-	-	48.807	-	48.807
Operaciones de leasing	-	-	-	247	-	247
Colocaciones reprogramadas	-	-	-	656	-	656
Operaciones de compra con pacto de retrocompra	-	-	-	-559	-	-559
Inversiones	182	-	182	4.893	-	4.893
Inversiones en documentos fiscales y del Banco Central	168	-	168	398	-	398
Inversiones en doctos. B.C. sin mercado secundario	-	-	-	333	-	333
Inversiones en doctos. de otras inst. finan. del país	14	-	14	4.066	-	4.066
Otras inversiones	-	-	-	96	-	96
Reajustes por otras operaciones	-	-	-	518	-	518
COMISIONES PERCIBIDAS Y DEVENGADAS	876	-	876	71.645	1.369	73.014
Colocaciones en letras de crédito	-	-	-	18.573	-	18.573
Colocaciones contingentes	-	-	-	988	116	1.105
Cartas de crédito	-	-	-	1.167	398	1.565
Cobranzas de documentos	-	-	-	3.629	138	3.767
Comisiones de confianza y custodia	-	-	-	610	189	799
Otras comisiones	876	-	876	46.678	528	47.206
UTILIDADES POR DIFERENCIAS DE PRECIO	44	-	44	14.213	2.141	16.354
Intermediación de efectos de comercio de la cartera coloc.	-	-	-	1.035	-	1.035
Intermediación de doctos. emitidos por el Banco Central	4	-	4	3.888	-	3.888
Intermediación de doctos. emitidos por organismos fiscales	-	-	-	46	-	46
Intermediación de valores y otros documentos	-	-	-	2.941	2.141	5.082
Utilidades por venta de bienes recibidos en pago	40	-	40	1.031	-	1.031
Ajuste a valor de mercado de inversiones transables	-	-	-	5.272	-	5.272
UTILIDADES DE CAMBIO	-	-	-	943.570	18	943.588
Liquidación posición de cambio	-	-	-	464.398	-	464.398
Utilidades varias de cambio	-	-	-	462.631	18	462.649
Variación del TC de recursos en M.E. liquidados	-	-	-	27.200	-	27.200
Variación TC recursos M/E reservas y provisiones	-	-	-	-10.659	-	-10.659
OTROS INGRESOS DE OPERACION	79	-	79	7.037	24	7.061
Otros	79	-	79	7.037	24	7.061
INGRESOS PROVENIENTES DE EJERCICIOS ANTERIORES	471	-	471	35.714	92	35.806
Recuperación de colocaciones e inversiones castigadas	468	-	468	19.455	61	19.516
Liberación de provisiones por riesgos de activos	-	-	-	14.665	-	14.665
Recuperación de gastos	4	-	4	1.594	31	1.626
INGRESOS NO OPERACIONALES	109	-	109	8.743	161	8.904
Beneficios por venta de activo fijo	-	-	-	181	-	181
Ingresos varios	109	-	109	6.589	161	6.750
Utilidades de Sucursales en el Exterior	-	-	-	1.973	-	1.973
INGRESOS POR INVERSIONES EN SOCIEDADES	113	-	113	12.716	-	12.716
CORRECCION MONETARIA	-	-	-	366	-	366
TOTAL DE INGRESOS	26.384	-	26.384	1.877.335	80.578	1.957.913

GASTOS. MARZO 2000 (en millones de pesos)

	SOCIEDADES FINANCIERAS			SISTEMA FINANCIERO		
	Moneda Chilena	Moneda Extranjera	Total	Moneda Chilena	Moneda Extranjera	Total
GASTOS DE OPERACION	12.070	-	12.070	1.447.934	21.873	1.469.807
INTERESES PAGADOS Y DEVENGADOS	11.075	-	11.075	396.011	21.464	417.474
Depósitos, captaciones y otras obligaciones	11.074	-	11.074	269.591	20.461	290.052
Depósitos y cuentas de ahorro a la vista	-	-	-	-	-	-
Dep. y Cap. a plazo pact. de 30 a 89 días	1.015	-	1.015	102.122	13.546	115.668
Dep. y Cap. a plazo pact. de 90 días a 1 año reajustables	35	-	35	59.667	-	59.667
Dep. y Cap. a plazo pact. de 90 días a 1 año no reajustables	220	-	220	565	4.975	5.541
Dep. y Cap. a plazo pact. a más de 1 año reajustables	837	-	837	52.037	-	52.037
Dep. y Cap. a plazo pact. a más de 1 año no reajustables	8.863	-	8.863	12.246	265	12.511
Depósitos de ahorro a plazo	-	-	-	19.566	-	19.566
Otros	105	-	105	23.389	1.674	25.063
Obligaciones por pactos de retrocompra	-	-	-	18.665	-	18.665
Obligaciones por letras de crédito	-	-	-	85.564	-	85.564
Préstamos y otras obligaciones contraídas en el país	-	-	-	13.559	92	13.651
Préstamos obtenidos en el Banco Central	-	-	-	1.070	1	1.070
Préstamos del Banco Central por reprogramación de deudas	-	-	-	455	-	455
Préstamos de instituciones financieras	-	-	-	8.362	36	8.398
Otros	-	-	-	3.673	56	3.728
Préstamos y otras obligaciones contraídas en el exterior	-	-	-	8.383	906	9.289
Préstamos de bancos del exterior	-	-	-	8.272	686	8.958
Préstamos de oficinas del mismo banco	-	-	-	63	217	280
Otros	-	-	-	47	3	50
Intereses por otras operaciones	-	-	-	248	5	253
REAJUSTES PAGADOS Y DEVENGADOS	507	-	507	152.415	-	152.415
Depósitos, captaciones y otras obligaciones	507	-	507	100.963	-	100.963
Depósitos y captaciones a plazo pactados hasta 1 año	24	-	24	41.795	-	41.795
Depósitos y captaciones a plazo pactados a más de 1 año	423	-	423	30.382	-	30.382
Otros depósitos, captaciones y obligaciones	59	-	59	28.786	-	28.786
Obligaciones por pactos de retrocompra	-	-	-	127	-	127
Obligaciones por letras de crédito	-	-	-	51.141	-	51.141
Préstamos y otras obligaciones contraídas en el país	-	-	-	-782	-	-782
Préstamos obtenidos en el Banco Central	-	-	-	539	-	539
Préstamos de Banco Central por reprogramación de deudas	-	-	-	553	-	553
Préstamos de instituciones financieras	-	-	-	-527	-	-527
Otros préstamos y obligaciones	-	-	-	-1.348	-	-1.348
Reajustes por otras operaciones	-	-	-	965	-	965
COMISIONES PAGADAS Y DEVENGADAS	-	-	-	9.430	148	9.578
Préstamos y otras obligaciones contraídas en el país	-	-	-	145	-	145
Préstamos y otras obligaciones contraídas en el exterior	-	-	-	11	64	74
Otras comisiones	-	-	-	9.274	85	9.359
PERDIDAS POR DIFERENCIAS DE PRECIO	7	-	7	5.712	204	5.916
Intermediación de efect. de comercio de la cartera de coloc.	-	-	-	875	4	879
Intermediación de doctos. emitidos por el Banco Central	4	-	4	324	-	324
Intermediación de doctos. emitidos por organismos fiscales	-	-	-	1	-	1
Intermediación de valores y otros documentos	4	-	4	724	200	924
Ajuste a valor de mercado de inversiones transables	-	-	-	3.788	-	3.788
PERDIDAS DE CAMBIO	-	-	-	880.872	8	880.879
Liquidación posición de cambio	-	-	-	551.227	-	551.227
Pérdidas varias de cambio	-	-	-	318.262	8	318.270
Variación del TC de recursos en M.E.	-	-	-	11.382	-	11.382
OTROS GASTOS DE OPERACION	481	-	481	3.495	50	3.545
Otros gastos de operación	481	-	481	3.495	50	3.545
PROVISIONES POR ACTIVOS RIESGOSOS	9.385	-	9.385	104.336	-	104.336
Provisiones sobre colocaciones	9.369	-	9.369	99.161	-	99.161
Provisiones sobre inversiones	-	-	-	379	-	379
Provisiones sobre bienes recibidos en pago	16	-	16	3.449	-	3.449
Provisiones por Riesgo-Pais	-	-	-	1.347	-	1.347
GASTOS DE APOYO OPERACIONAL	6.060	-	6.060	259.924	243	260.167
Gastos del personal y directorio	3.247	-	3.247	146.059	-	146.059
Remuneraciones y aportes patronales	2.445	-	2.445	115.422	-	115.422
Provisiones e indemnizaciones del personal	173	-	173	8.730	-	8.730
Gastos del directorio	1	-	1	1.276	-	1.276
Otros gastos del personal	628	-	628	20.631	-	20.631
Gastos de administración	2.204	-	2.204	84.264	243	84.507
Consumo de materiales	123	-	123	4.727	-	4.727
Reparación y mantención de activo fijo	230	-	230	8.230	-	8.230
Arriendos y seguros	945	-	945	12.957	-	12.957
Publicidad y propaganda	128	-	128	8.910	-	8.910
Multas aplicadas por Superbancos	4	-	4	14	-	14
Otros gastos de administración	776	-	776	49.427	243	49.670
Depreciaciones, amortizaciones y castigos	539	-	539	23.888	-	23.888
Depreciaciones	241	-	241	18.862	-	18.862
Amortizaciones	299	-	299	3.973	-	3.973
Castigos	-	-	-	1.053	-	1.053
Impuestos, contribuciones y aportes	70	-	70	5.714	-	5.714
Impuesto de timbre y estampillas	-	-	-	123	-	123
Contribuciones bienes raíces	-	-	-	977	-	977
Aporte Superbancos	67	-	67	2.873	-	2.873
Otros imptos. contrib. y aportes	3	-	3	1.741	-	1.741
GASTOS NO OPERACIONALES	40	-	40	10.465	32	10.497
Pérdidas por venta de activo fijo	1	-	1	90	-	90
Gastos varios	40	-	40	9.211	32	9.243
Provisiones de Sucursales en el Exterior	-	-	-	1.163	-	1.163
PERDIDAS POR INVERSIONES EN SOCIEDADES	-	-	-	884	-	884
CORRECCION MONETARIA	178	-	178	18.211	-	18.211
IMPUESTO A LA RENTA	-188	-	-188	10.272	-	10.272
PROVISIONES VOLUNTARIAS	-	-	-	4.768	-	4.768
TOTAL DE GASTOS	27.545	-	27.545	1.856.794	22.148	1.878.942
UTILIDAD (PERDIDA) NETA	-	-	-	20.541	58.430	78.971

ESTADOS DE SITUACION Y CUENTAS DE ORDEN DE LAS INSTITUCIONES FINANCIERAS. MARZO 2000
ACTIVOS (saldos a fin de mes en millones de pesos)

	ABN Amro Bank	American Express	Banco Bice	Banco de A. Edwards	Banco de Chile	Banco de Crédito e Inversiones
ACTIVO CIRCULANTE	446.757	89.063	1.011.539	2.399.154	4.251.037	3.078.862
Fondos disponibles	43.613	52.530	157.003	194.434	300.920	345.946
Caja	1.976	585	4.342	26.112	44.395	47.746
Depósitos en el Banco Central	6.900	266	9.853	5.596	5.296	16.162
Documentos a cargo de otros bancos (canje)	15.902	13.414	140.016	157.381	242.072	270.653
Depósitos en bancos comerciales y Bco. del Estado	59	45	53	280	186	486
Depósitos en el exterior	18.775	38.219	2.739	5.064	8.971	10.899
Colocaciones	300.832	34.486	672.432	1.963.691	3.145.904	2.211.535
COLOCACIONES EFECTIVAS	273.326	31.869	516.580	1.422.403	2.019.914	1.590.902
Colocaciones pactadas hasta 1 año plazo	177.547	24.646	286.612	919.891	1.116.329	933.735
Deudores en cuentas corrientes	10.022	170	20.037	67.472	135.552	102.831
Préstamos comerciales	92.875	10.375	178.934	679.100	676.707	446.611
Préstamos de consumo	2.042	-	1.326	35.689	58.642	42.815
Préstamos a instituciones financieras	17.409	3.601	2.009	12.046	20.839	147.546
Créditos para importación	7.242	2.424	38.838	35.062	82.607	52.496
Créditos para exportación	47.928	8.076	45.449	90.111	141.659	140.874
Varios deudores	29	-	19	410	323	561
Colocaciones pactadas a más de 1 año plazo	95.779	7.223	229.968	502.512	903.585	657.166
Préstamos comerciales	22.160	6.862	131.000	346.351	612.134	399.010
Préstamos de consumo	2.954	-	2.156	86.475	120.590	87.448
Préstamos a instituciones financieras	-	-	-	-	-	-
Créditos para importación	-	-	-	-	1.187	376
Créditos para exportación	26.305	361	1.114	-	25.449	5.409
Préstamos productivos reprogramados	-	-	-	193	581	73
Dividendos hipotecarios reprogramados	-	-	515	2.655	3.925	5.645
Préstamos hipotecarios para vivienda	1.176	-	31.049	3.682	16.376	131.043
Préstamos hipotecarios endosables para vivienda	20.032	-	29.209	62.194	100.252	26.512
Préstamos hipotecarios endosables para fines grales.	23.151	-	34.925	962	23.091	1.650
COLOCACIONES EN LETRAS DE CREDITO	80	-	50.724	383.568	873.297	413.768
Préstamos para fines generales en LC	-	-	10.234	277.365	378.390	167.474
Préstamos para vivienda en LC	77	-	4.647	105.500	321.762	171.213
Dividendos por cobrar	3	-	27	704	1.497	893
Contratos de leasing	-	-	35.816	-	171.648	74.188
COLOCACIONES VENCIDAS	2.432	28	2.998	67.203	38.407	28.787
Créditos comerciales vencidos	2.381	28	2.854	65.951	30.434	24.727
Créditos de consumo vencidos	39	-	1	1.008	2.567	1.115
Créditos hipotecarios vencidos	13	-	27	244	3.595	2.771
Contratos de leasing	-	-	116	-	1.812	174
COLOCACIONES CONTINGENTES	24.984	2.589	102.129	90.518	214.287	178.078
Colocaciones pactadas hasta 1 año plazo	15.246	2.589	86.913	70.554	111.404	91.955
Deudores por BG y consignaciones judiciales	1.486	-	50.817	48.732	67.744	55.893
Deudores por avales y fianzas	2.445	-	8.673	11.628	3.848	11.948
Deudores por CC simples o documentarias	3.247	1.834	24.020	8.633	32.757	21.495
Deudores por CC del exterior confirmadas	8.068	755	3.404	1.561	7.054	2.620
Colocaciones pactadas a más de 1 año plazo	9.749	-	15.216	19.964	102.883	86.123
Deudores por BG y consignaciones judiciales	9.749	-	-	-	40.198	-
Deudores por avales y fianzas	-	-	15.216	19.964	62.685	86.123
Operaciones con pacto de retrocompra	4.515	-	7.729	17.526	10.629	15.735
Compra de doctos. con pacto de retroc. a inst. financ.	4.515	-	7.729	2.204	10.039	-
Compra de doctos. con pacto de retroc. a terceros	-	-	-	15.322	590	15.735
Inversiones	97.775	2.047	174.329	223.383	793.275	505.470
INVERSIONES FINANCIERAS	97.383	2.047	172.730	209.430	775.838	497.488
Doctos. emitidos por el B. Central con merc. secund.	36.238	1.019	47.077	24.581	149.213	288.166
Doctos. emitidos por el B. Central sin merc. secund.	1.032	-	-	5.011	366.173	-
Doctos. emitidos por organismos fiscales	7.998	-	15.019	451	3.644	1.767
Doctos. emitidos por otras inst. financ. del país	49	-	37.879	38.731	342	46.391
Inversiones en el exterior	-	-	31.842	82.359	152.715	52.693
Otras inversiones financieras	-	-	790	10.958	56.756	21.305
Inversiones financieras intermediadas	51.915	1.034	38.155	46.706	63.184	87.077
Ajuste a valor de mercado de invers. transables	151	-6	1.969	633	-16.189	89
OTRAS INVERSIONES	392	-	1.598	13.953	17.437	7.982
Activos para leasing	-	-	1.519	-	15.140	5.516
Bienes recibidos en pago o adjudicados	390	-	69	13.946	2.259	2.461
Depósitos en garantía y obligados en el Banco Central	-	-	-	-	-	-
Otras inversiones no financieras	2	-	10	7	38	5
Intereses por cobrar otras operaciones	23	-	48	120	309	177
OTRAS CUENTAS DEL ACTIVO	609.457	681.091	216.758	511.613	286.001	1.388.895
Saldos con sucursales en el país	-	-	313	-	1.971	-
Operaciones pendientes	113	163	72	133	8.359	2.137
Cuentas diversas	15.043	38.499	32.260	19.520	38.565	56.244
Activo transitorio	1.771	13	1.493	5.043	5.836	11.819
Operaciones a futuro	592.531	642.416	182.620	486.917	204.919	1.314.819
Sucursales en el Exterior	-	-	-	-	26.351	3.876
ACTIVO FIJO	4.753	459	23.645	65.959	94.891	104.710
Activo fijo físico	4.483	444	10.144	47.860	77.828	88.163
Inversiones en sociedades	270	15	13.501	18.099	17.063	16.546
CUENTAS DE AJUSTE Y CONTROL	593.716	665.192	227.297	221.547	616.824	257.016
Conversiones y cambio divisas sujetas a posición	15.963	30.215	1.349	88.000	157.873	84.234
Conversión y cambio otras operaciones	565.240	590.049	189.142	116.682	418.482	163.590
Equiv. reservas y provisiones en moneda extranjera	-	4.300	32.966	2.095	28.194	7.742
Cuentas varias de control	12.513	40.628	3.839	14.770	12.275	1.449
CUENTAS DE GASTOS	68.281	41.228	20.905	71.058	124.946	88.494
TOTAL ACTIVO	1.722.965	1.477.033	1.500.144	3.269.332	5.373.699	4.917.976
CUENTAS DE ORDEN	760.814	107.423	2.137.535	4.709.452	24.211.293	4.757.404
Colocaciones recompradas al B.C.	-	-	-	651	27.260	-
Otras cuentas de orden	760.814	107.423	2.137.535	4.708.800	24.184.033	4.757.404

Comprende moneda chilena y extranjera. La moneda extranjera se ha convertido al tipo de cambio de representación contable: \$ 501,41 por US\$ 1.

PASIVOS. MARZO 2000 (saldos a fin de mes en millones de pesos)

	ABN Amro Bank	American Express	Banco Bice	Banco de A. Edwards	Banco de Chile	Banco de Crédito e Inversiones
PASIVO CIRCULANTE	387.466	46.016	914.420	2.121.371	3.888.711	2.855.687
Depósitos, captaciones y otras obligaciones	254.150	39.191	697.093	1.495.089	2.636.672	1.976.363
Saldos pactados hasta 1 año plazo	184.988	39.191	477.426	1.204.163	2.313.183	1.733.682
Acreedores en cuentas corrientes	20.117	2.143	49.525	200.418	474.241	400.631
Otros saldos acreedores a la vista	19.008	15.469	112.428	124.691	206.956	346.205
Cuentas de depósito a la vista	50	—	421	5.571	11.798	—
Depósitos y captaciones a plazo de 30 a 89 días	72.110	1.357	166.413	492.063	802.155	540.558
Depósitos y captaciones a plazo de 90 días a 1 año	71.875	19.975	145.350	315.224	732.561	379.108
Otros saldos acreedores a plazo	145	—	20	731	619	694
Depósitos de ahorro a plazo	—	—	2.364	64.145	76.209	61.720
Cuentas y documentos por pagar	1.682	247	905	1.321	8.644	4.767
Saldos pactados a más de 1 año plazo	69.162	—	219.667	290.926	323.490	242.681
Depósitos y captaciones	69.162	—	158.785	290.082	322.771	241.985
Documentos por pagar	—	—	1	844	26	—
Obligaciones por bonos	—	—	60.881	—	693	695
Operaciones con pacto de retrocompra	51.820	1.000	39.041	53.874	63.606	88.135
Venta a inst. financ. de doctos. con pacto de retrocompra	—	—	—	—	—	—
Venta a terceros de doctos. con pacto de retrocompra	51.820	1.000	39.041	53.874	63.606	88.135
Obligaciones por letras de crédito	91	—	15.655	399.871	736.241	346.648
LC en circulación con amortización indirecta	—	—	—	—	—	—
LC en circulación con amortización directa	89	—	15.479	394.949	725.805	345.743
Cupones por vencer	2	—	177	4.922	10.437	904
Préstamos y otras obligaciones contraídas en el país	54.055	3.138	37.712	65.620	54.273	189.445
Saldos pactados hasta 1 año plazo	29.474	3.138	24.335	50.108	20.673	166.233
Adeudado al Banco Central	—	—	—	3.001	—	2.700
Adeudado al Banco del Estado	—	—	11.071	—	—	—
Adeudado a otras instituciones financieras	—	—	11.000	42.063	10.513	155.975
Otras obligaciones	29.474	3.138	2.265	5.044	10.160	7.558
Saldos pactados a más de 1 año plazo	24.581	—	13.376	15.512	33.600	23.212
Adeudado al Banco Central	—	—	—	—	—	—
Adeudado al Banco del Estado	—	—	—	—	—	5.547
Adeudado a otras instituciones financieras	1.124	—	—	—	—	1.185
Línea de crédito para reprogramación de deudas	—	—	500	2.648	3.058	5.888
Otras obligaciones	23.457	—	12.876	12.864	30.542	10.593
Préstamos y otras obligac. contraídas en el exterior	2.365	99	22.315	16.557	182.764	77.236
Saldos pactados hasta 1 año plazo	1.453	99	19.560	16.557	9.854	8.460
Adeud. a bancos del ext. por financ. de import. y export.	1.255	18	5.438	6.344	8.752	5.040
Adeud. a bancos del ext. por otras obligaciones	198	—	11.841	10.213	7	1.972
Adeud. a oficinas del mismo banco	—	81	—	—	1.095	—
Corresponsales ALADI-Banco Central	—	—	2.281	—	—	1.447
Otras préstamos y obligaciones	—	—	—	—	—	—
Saldos pactados a más de 1 año plazo	912	—	2.754	—	172.910	68.777
Adeudado a bancos del exterior	912	—	2.754	—	172.910	68.777
Adeudado a oficinas del mismo banco	—	—	—	—	—	—
Corresponsales ALADI-Banco Central	—	—	—	—	—	—
Otras préstamos y obligaciones	—	—	—	—	—	—
Obligaciones contingentes	24.985	2.589	102.605	90.360	215.040	177.861
Saldos pactados hasta 1 año plazo	15.238	2.589	87.400	70.456	93.346	91.933
BG enteradas con pagarés	1.484	—	50.797	48.636	48.473	55.822
Obligaciones por avales y fianzas	2.439	—	8.644	11.625	3.848	11.881
CC simples o documentarias	3.246	1.834	24.556	8.634	33.971	21.610
CC del exterior confirmadas	8.068	755	3.404	1.561	7.054	2.620
Saldos pactados a más de 1 año plazo	9.747	—	15.205	19.904	121.694	85.928
BG enteradas con pagarés	9.747	—	—	—	59.157	—
Obligaciones por avales y fianzas	—	—	15.205	19.904	62.537	85.928
Intereses por pagar de otras operaciones	—	—	—	—	114	—
OTRAS CUENTAS DEL PASIVO	597.077	676.048	245.388	562.954	331.823	1.474.996
Saldos con sucursales en el país	16	—	—	426	104	6.881
Operaciones pendientes	91	1	12	112	2.597	4.458
Cuentas diversas	7.785	37.816	29.049	24.605	49.884	72.776
Pasivo transitorio	108	659	415	5.197	6.783	1.936
Operaciones a futuro	589.078	637.572	182.319	481.408	196.850	1.309.083
Bonos subordinados	—	—	33.592	51.206	75.604	79.862
PROVISIONES	4.221	682	13.732	75.334	100.376	51.849
Provisiones sobre colocaciones	4.169	528	12.614	71.766	65.294	49.875
Provisiones para créditos hipotecarios para vivienda	45	—	118	633	1.204	1.065
Provisiones sobre inversiones	—	—	—	—	—	—
Provisiones por bienes recibidos en pago	—	—	—	2.935	—	—
Provisiones por Riesgo-País	7	—	—	—	130	636
Provisiones voluntarias	—	155	1.000	—	33.748	273
CAPITAL Y RESERVAS	71.564	51.078	76.189	213.050	290.635	185.395
Capital pagado	48.694	44.671	22.571	132.512	221.416	44.009
Reserva de revalorización del capital pagado	—	—	—	—	—	—
Otras reservas	22.412	5.902	52.814	78.429	65.324	139.416
Otras cuentas patrimoniales	-252	—	50	—	213	131
Revalorización provisional del capital propio	711	506	754	2.109	3.682	1.839
CUENTAS DE AJUSTE Y CONTROL	593.717	665.228	227.310	221.589	616.747	257.073
Conversión y cambio divisas sujetas a posición	15.963	30.215	1.349	88.000	157.873	84.234
Conversión y cambio otras operaciones	565.240	590.049	189.142	116.682	418.482	163.618
Divisas autorizadas como reservas o provisiones	—	4.300	32.966	2.095	28.194	7.742
Cuentas varias de control	12.514	40.664	3.852	14.812	12.198	1.479
CUENTAS DE INGRESOS	68.919	37.980	23.105	75.034	145.408	92.977
TOTAL PASIVO	1.722.965	1.477.033	1.500.144	3.269.332	5.373.699	4.917.976

ESTADOS DE SITUACION Y CUENTAS DE ORDEN DE LAS INSTITUCIONES FINANCIERAS. MARZO 2000
ACTIVOS (saldos a fin de mes en millones de pesos)

	Banco de la Nac. Argentina	Banco del Desarrollo	Banco del Estado	Banco do Brasil	Banco do Estado de Sao Paulo	Banco Exterior
ACTIVO CIRCULANTE	14.768	1.147.287	5.103.730	54.689	12.893	34.588
Fondos disponibles	330	26.937	139.031	7.075	4.702	10.929
Caja	28	6.358	44.025	209	28	138
Depósitos en el Banco Central	5	3.916	11.586	4.393	19	268
Documentos a cargo de otros bancos (canje)	148	16.134	42.148	276	200	10.465
Depósitos en bancos comerciales y Bco. del Estado	18	17	210	49	11	7
Depósitos en el exterior	131	511	41.062	2.147	4.444	50
Colocaciones	12.513	992.087	3.248.828	47.472	8.190	22.854
COLOCACIONES EFECTIVAS	11.023	644.954	1.966.831	43.083	7.727	20.114
Colocaciones pactadas hasta 1 año plazo	9.912	412.935	985.890	30.252	7.727	18.872
Deudores en cuentas corrientes	254	15.791	40.382	327	8	13
Préstamos comerciales	2.749	322.411	455.535	9.146	2.009	14.020
Préstamos de consumo	9	4.970	13.815	-	-	2
Préstamos a instituciones financieras	3.822	46.329	405.049	3.134	-	-
Créditos para importación	164	8.198	8.806	1.928	137	1.241
Créditos para exportación	2.913	14.548	61.697	15.714	5.573	3.595
Varios deudores	2	688	607	2	-	-
Colocaciones pactadas a más de 1 año plazo	1.111	232.019	980.941	12.831	-	1.242
Préstamos comerciales	181	107.529	660.029	12.110	-	886
Préstamos de consumo	118	33.805	125.593	66	-	77
Préstamos a instituciones financieras	337	-	989	-	-	-
Créditos para importación	10	922	93	654	-	-
Créditos para exportación	465	3.550	-	-	-	-
Préstamos productivos reprogramados	-	150	278	-	-	-
Dividendos hipotecarios reprogramados	-	-	20.740	-	-	-
Préstamos hipotecarios para vivienda	-	27.099	23.373	-	-	279
Préstamos hipotecarios endosables para vivienda	-	52.159	114.558	-	-	-
Préstamos hipotecarios endosables para fines grales.	-	6.803	35.287	-	-	-
COLOCACIONES EN LETRAS DE CREDITO	-	283.066	1.143.063	-	-	827
Préstamos para fines generales en LC	-	154.307	36.232	-	-	817
Préstamos para vivienda en LC	-	127.766	1.057.348	-	-	-
Dividendos por cobrar	-	992	2.251	-	-	10
Contratos de leasing	-	-	47.233	-	-	-
COLOCACIONES VENCIDAS	574	40.521	42.990	3.127	-	96
Créditos comerciales vencidos	574	39.486	38.088	3.124	-	91
Créditos de consumo vencidos	-	175	470	3	-	-
Créditos hipotecarios vencidos	-	859	3.181	-	-	5
Contratos de leasing	-	-	1.251	-	-	-
COLOCACIONES CONTINGENTES	915	23.547	95.943	1.262	463	1.817
Colocaciones pactadas hasta 1 año plazo	346	14.839	8.380	1.061	392	1.817
Deudores por BG y consignaciones judiciales	122	9.018	4.018	58	30	1.382
Deudores por avales y fianzas	-	2.709	-	-	40	-
Deudores por CC simples o documentarias	43	1.803	3.961	1.003	145	435
Deudores por CC del exterior confirmadas	181	1.309	401	-	176	-
Colocaciones pactadas a más de 1 año plazo	569	8.708	87.563	201	71	-
Deudores por BG y consignaciones judiciales	569	6.625	14.440	-	71	-
Deudores por avales y fianzas	-	2.084	73.123	201	-	-
Operaciones con pacto de retrocompra	-	-	20.517	-	-	-
Compra de doctos. con pacto de retroc. a inst. financ.	-	-	-	-	-	-
Compra de doctos. con pacto de retroc. a terceros	-	-	20.517	-	-	-
Inversiones	1.926	128.263	1.695.259	141	-	806
INVERSIONES FINANCIERAS	1.926	115.983	1.686.399	140	-	806
Doctos. emitidos por el B. Central con merc. secund.	-	82.836	1.319.516	141	-	-
Doctos. emitidos por el B. Central sin merc. secund.	1.926	-	-	-	-	806
Doctos. emitidos por organismos fiscales	-	194	89.226	-	-	-
Doctos. emitidos por otras inst. financ. del país	-	2.897	30.701	-	-	-
Inversiones en el exterior	-	-	101.218	-	-	-
Otras inversiones financieras	-	15.717	68.149	-	-	-
Inversiones financieras intermediadas	-	14.569	63.063	-	-	-
Ajuste a valor de mercado de invers. transables	-	-230	14.527	-1	-	-
OTRAS INVERSIONES	-	12.280	8.860	1	-	-
Activos para leasing	-	-	2.830	-	-	-
Bienes recibidos en pago o adjudicados	-	12.280	6.005	-	-	-
Depósitos en garantía y obligados en el Banco Central	-	-	-	-	-	-
Otras inversiones no financieras	-	-	25	1	-	-
Intereses por cobrar otras operaciones	-	-	94	1	-	-
OTRAS CUENTAS DEL ACTIVO	416	364.293	474.382	674	35	581
Saldos con sucursales en el país	-	-	608	-	-	-
Operaciones pendientes	-	90	1.585	9	-	1
Cuentas diversas	55	30.986	39.275	580	16	370
Activo transitorio	19	5.944	16.739	85	19	210
Operaciones a futuro	342	327.273	416.175	-	-	-
Sucursales en el Exterior	-	-	-	-	-	-
ACTIVO FIJO	1.044	32.127	108.053	354	1.354	2.309
Activo fijo físico	1.029	25.811	98.584	339	1.339	2.291
Inversiones en sociedades	14	6.316	9.469	15	15	18
CUENTAS DE AJUSTE Y CONTROL	3.287	346.186	356.858	19.980	10.846	12
Conversiones y cambio divisas sujetas a posición	2.837	20.379	95.115	7.642	4.648	12
Conversión y cambio otras operaciones	450	314.096	204.866	2.773	5.001	-
Equiv. reservas y provisiones en moneda extranjera	-	923	56.682	9.566	1.196	-
Cuentas varias de control	-	10.787	196	-	-	-
CUENTAS DE GASTOS	441	62.280	146.274	3.287	784	906
TOTAL ACTIVO	19.955	1.952.172	6.189.296	78.985	25.911	38.396

CUENTAS DE ORDEN	36.037	3.212.148	5.915.904	91.354	27.276	384.036
Colocaciones recompradas al B.C.	-	-	-	-	-	-
Otras cuentas de orden	36.037	3.212.148	5.915.904	91.354	27.276	384.036

PASIVOS. MARZO 2000 (saldos a fin de mes en millones de pesos)

	Banco de la Nac. Argentina	Banco del Desarrollo	Banco del Estado	Banco do Brasil	Banco do Estado de Sao Paulo	Banco Exterior
PASIVO CIRCULANTE	4.787	1.044.152	4.744.141	33.255	1.300	21.463
Depósitos, captaciones y otras obligaciones	2.174	622.176	3.074.726	31.525	229	16.130
Saldos pactados hasta 1 año plazo	2.174	553.571	2.795.816	18.909	229	15.037
Acreedores en cuentas corrientes	694	37.250	577.026	1.070	180	710
Otros saldos acreedores a la vista	68	43.370	263.841	857	12	10.574
Cuentas de depósito a la vista	–	595	40.456	–	–	–
Depósitos y captaciones a plazo de 30 a 89 días	1.396	200.662	334.802	3.516	25	3.466
Depósitos y captaciones a plazo de 90 días a 1 año	8	226.402	34.953	13.422	–	263
Otros saldos acreedores a plazo	2	648	1.480	–	–	1
Depósitos de ahorro a plazo	–	43.271	1.541.662	–	–	–
Cuentas y documentos por pagar	5	1.372	1.596	42	12	23
Saldos pactados a más de 1 año plazo	–	68.605	278.910	12.616	–	1.094
Depósitos y captaciones	–	68.479	278.255	12.584	–	1.094
Documentos por pagar	–	–	655	32	–	–
Obligaciones por bonos	–	126	–	–	–	–
Operaciones con pacto de retrocompra	–	14.554	64.640	–	–	–
Venta a inst. financ. de doctos. con pacto de retrocompra	–	–	9.506	–	–	–
Venta a terceros de doctos. con pacto de retrocompra	–	14.554	55.134	–	–	–
Obligaciones por letras de crédito	–	285.561	1.137.417	–	–	880
LC en circulación con amortización indirecta	–	–	–	–	–	–
LC en circulación con amortización directa	–	284.745	1.119.985	–	–	863
Cupones por vencer	–	816	17.431	–	–	17
Préstamos y otras obligaciones contraídas en el país	1.673	78.207	228.779	112	608	1.827
Saldos pactados hasta 1 año plazo	1.481	28.067	193.587	112	608	275
Adeudado al Banco Central	–	4.628	30.010	–	–	–
Adeudado al Banco del Estado	–	20.007	–	–	–	–
Adeudado a otras instituciones financieras	505	3.001	161.587	–	133	200
Otras obligaciones	976	431	1.989	112	475	75
Saldos pactados a más de 1 año plazo	192	50.140	35.192	–	–	1.552
Adeudado al Banco Central	–	4.989	19.138	–	–	1.552
Adeudado al Banco del Estado	–	634	–	–	–	–
Adeudado a otras instituciones financieras	–	–	2.710	–	–	–
Línea de crédito para reprogramación de deudas	–	–	9.609	–	–	–
Otras obligaciones	192	44.517	3.735	–	–	–
Préstamos y otras obligac. contraídas en el exterior	27	20.012	143.120	356	–	814
Saldos pactados hasta 1 año plazo	27	3.441	962	356	–	–
Adeud. a bancos del ext. por financ. de import. y export.	27	3.358	860	–	–	–
Adeud. a bancos del ext. por otras obligaciones	–	–	66	–	–	–
Adeud. a oficinas del mismo banco	–	–	–	6	–	–
Corresponsales ALADI-Banco Central	–	83	36	350	–	–
Otros préstamos y obligaciones	–	–	–	–	–	–
Saldos pactados a más de 1 año plazo	–	16.572	142.159	–	–	814
Adeudado a bancos del exterior	–	15.784	140.507	–	–	814
Adeudado a oficinas del mismo banco	–	–	–	–	–	–
Corresponsales ALADI-Banco Central	–	–	–	–	–	–
Otros préstamos y obligaciones	–	788	1.652	–	–	–
Obligaciones contingentes	914	23.642	95.459	1.262	463	1.812
Saldos pactados hasta 1 año plazo	346	15.065	8.195	1.061	392	1.812
BG enteradas con pagarés	122	9.249	3.714	58	30	1.377
Obligaciones por avales y fianzas	–	2.706	–	–	40	–
CC simples o documentarias	43	1.801	4.081	1.003	145	435
CC del exterior confirmadas	181	1.309	401	–	176	–
Saldos pactados a más de 1 año plazo	568	8.577	87.264	201	71	–
BG enteradas con pagarés	568	6.503	14.600	–	71	–
Obligaciones por avales y fianzas	–	2.074	72.664	201	–	–
Intereses por pagar de otras operaciones	–	–	–	–	–	–
OTRAS CUENTAS DEL PASIVO	484	388.712	543.426	662	319	1.712
Saldos con sucursales en el país	–	–	1.667	–	–	–
Operaciones pendientes	2	55	495	2	–	–
Cuentas diversas	138	23.426	68.864	658	82	1.689
Pasivo transitorio	6	2.359	2.515	2	237	23
Operaciones a futuro	337	326.774	412.609	–	–	–
Bonos subordinados	–	36.097	57.277	–	–	–
PROVISIONES	339	43.374	67.585	3.751	74	856
Provisiones sobre colocaciones	336	36.840	56.684	3.701	61	850
Provisiones para créditos hipotecarios para vivienda	–	3.073	10.889	–	–	6
Provisiones sobre inversiones	–	–	–	–	–	–
Provisiones por bienes recibidos en pago	–	1.188	–	–	–	–
Provisiones por Riesgo-País	3	95	12	51	14	–
Provisiones voluntarias	1	2.178	–	–	–	–
CAPITAL Y RESERVAS	10.751	66.664	324.025	19.845	13.166	13.446
Capital pagado	7.551	59.781	4.000	6.172	6.469	12.116
Reserva de revalorización del capital pagado	–	–	4.604	–	–	–
Otras reservas	3.093	6.379	311.851	13.476	6.567	1.197
Otras cuentas patrimoniales	–	-157	365	–	–	–
Revalorización provisional del capital propio	106	661	3.205	196	130	133
CUENTAS DE AJUSTE Y CONTROL	3.287	346.201	356.770	19.980	10.846	12
Conversión y cambio divisas sujetas a posición	2.837	20.379	95.115	7.642	4.648	12
Conversión y cambio otras operaciones	450	314.096	204.866	2.773	5.001	–
Divisas autorizadas como reservas o provisiones	–	923	56.682	9.566	1.196	–
Cuentas varias de control	–	10.802	107	–	–	–
CUENTAS DE INGRESOS	308	63.070	153.348	1.491	205	906
TOTAL PASIVO	19.955	1.952.172	6.189.296	78.985	25.911	38.396

ESTADOS DE SITUACION Y CUENTAS DE ORDEN DE LAS INSTITUCIONES FINANCIERAS. MARZO 2000
ACTIVOS (saldos a fin de mes en millones de pesos)

	Banco Falabella	Banco Internacional	Banco Santander	Banco Santiago	Banco Security	Banco Sud Americano
ACTIVO CIRCULANTE	42.714	137.953	4.410.681	5.083.301	744.076	1.343.625
Fondos disponibles	2.324	11.249	366.755	573.016	69.772	192.435
Caja	409	1.816	52.184	66.201	3.819	13.725
Depósitos en el Banco Central	199	1.680	6.268	9.634	857	7.217
Documentos a cargo de otros bancos (canje)	614	5.749	285.123	430.366	60.664	167.015
Depósitos en bancos comerciales y Bco. del Estado	47	15	620	126	46	48
Depósitos en el exterior	1.055	1.990	22.559	66.688	4.386	4.430
Colocaciones	9.444	119.098	2.998.224	4.022.612	590.011	980.936
COLOCACIONES EFECTIVAS	9.425	98.894	2.071.358	2.802.002	534.394	605.141
Colocaciones pactadas hasta 1 año plazo	3.999	86.207	956.581	1.668.870	281.357	374.258
Deudores en cuentas corrientes	-	3.271	76.484	158.109	11.665	35.496
Préstamos comerciales	-	69.020	540.765	1.162.025	198.748	215.323
Préstamos de consumo	3.999	176	146.380	98.136	673	21.230
Préstamos a instituciones financieras	-	3.001	2.080	19.103	-	21.258
Créditos para importación	-	9.026	67.770	74.944	20.314	22.525
Créditos para exportación	-	1.700	122.694	156.084	49.920	57.983
Varios deudores	-	13	407	470	37	444
Colocaciones pactadas a más de 1 año plazo	5.426	12.687	1.114.776	1.133.132	253.038	230.884
Préstamos comerciales	-	11.731	652.815	479.158	210.182	180.161
Préstamos de consumo	5.426	488	160.389	190.443	1.094	26.430
Préstamos a instituciones financieras	-	454	1.767	-	-	-
Créditos para importación	-	-	60	26	-	-
Créditos para exportación	-	-	74.350	4.260	5.992	5.957
Préstamos productivos reprogramados	-	14	136	69	-	1.216
Dividendos hipotecarios reprogramados	-	-	7.312	20.857	-	2.371
Préstamos hipotecarios para vivienda	-	-	107.344	24.305	6.512	3.496
Préstamos hipotecarios endosables para vivienda	-	-	110.603	296.226	22.769	11.252
Préstamos hipotecarios endosables para fines grales.	-	-	-	117.790	6.489	-
COLOCACIONES EN LETRAS DE CREDITO	-	9.069	587.641	850.631	1.576	289.706
Préstamos para fines generales en LC	-	7.289	182.600	456.805	1.454	146.469
Préstamos para vivienda en LC	-	1.736	319.024	392.710	121	111.895
Dividendos por cobrar	-	45	960	1.116	1	709
Contratos de leasing	-	-	85.057	-	-	30.632
COLOCACIONES VENCIDAS	19	3.458	54.815	57.639	2.692	36.204
Créditos comerciales vencidos	-	3.452	45.573	49.282	2.615	30.681
Créditos de consumo vencidos	19	1	4.873	1.516	9	1.006
Créditos hipotecarios vencidos	-	5	4.368	6.841	68	3.675
Contratos de leasing	-	-	-	-	-	842
COLOCACIONES CONTINGENTES	-	7.677	284.410	312.340	51.349	49.884
Colocaciones pactadas hasta 1 año plazo	-	6.477	161.787	186.908	25.669	35.486
Deudores por BG y consignaciones judiciales	-	1.540	63.225	115.036	9.859	23.727
Deudores por avales y fianzas	-	102	49.026	7.380	7.471	3.260
Deudores por CC simples o documentarias	-	4.834	36.601	54.140	7.478	6.047
Deudores por CC del exterior confirmadas	-	-	12.936	10.352	862	2.452
Colocaciones pactadas a más de 1 año plazo	-	1.200	122.623	125.432	25.679	14.398
Deudores por BG y consignaciones judiciales	-	1.200	55.509	16.445	7.362	9.316
Deudores por avales y fianzas	-	-	67.114	108.987	18.317	5.083
Operaciones con pacto de retrocompra	-	-	20.530	2.191	426	-
Compra de doctos. con pacto de retroc. a inst. financ.	-	-	9.506	-	-	-
Compra de doctos. con pacto de retroc. a terceros	-	-	11.024	2.191	426	-
Inversiones	30.947	7.599	1.024.967	485.326	83.866	170.219
INVERSIONES FINANCIERAS	30.947	5.536	1.007.546	459.816	82.868	164.610
Doctos. emitidos por el B. Central con merc. secund.	5.386	3.739	172.140	95.149	4.429	98.537
Doctos. emitidos por el B. Central sin merc. secund.	-	816	44.297	27.429	-	-
Doctos. emitidos por organismos fiscales	-	-	97.999	-	-	1.757
Doctos. emitidos por otras inst. financ. del país	16.489	-	202.339	213	5.460	900
Inversiones en el exterior	-	-	388.615	204.631	30.664	13.726
Otras inversiones financieras	595	652	23.563	78.904	32.295	8.578
Inversiones financieras intermediadas	8.297	371	78.435	53.007	9.920	41.249
Ajuste a valor de mercado de invers. transables	179	-42	158	484	100	-137
OTRAS INVERSIONES	-	2.063	17.421	25.510	998	5.609
Activos para leasing	-	-	2.564	-	-	765
Bienes recibidos en pago o adjudicados	-	2.061	14.817	25.481	998	4.812
Depósitos en garantía y obligados en el Banco Central	-	-	-	-	-	-
Otras inversiones no financieras	-	2	40	29	-	32
Intereses por cobrar otras operaciones	-	7	205	156	-	35
OTRAS CUENTAS DEL ACTIVO	33.941	1.236	1.291.712	984.323	86.822	706.670
Saldos con sucursales en el país	-	-	1.764	765	10	189
Operaciones pendientes	9	48	4.887	6.698	67	638
Cuentas diversas	11.127	236	60.274	93.246	22.098	50.854
Activo transitorio	118	952	27.813	17.218	679	3.932
Operaciones a futuro	22.688	-	1.196.973	866.396	63.967	651.057
Sucursales en el Exterior	-	-	-	-	-	-
ACTIVO FIJO	528	8.572	157.344	155.940	24.067	52.695
Activo fijo físico	520	8.432	107.021	110.014	11.921	45.885
Inversiones en sociedades	8	140	50.323	45.927	12.146	6.810
CUENTAS DE AJUSTE Y CONTROL	30.742	1.517	926.320	1.146.897	147.144	80.223
Conversiones y cambio divisas sujetas a posición	8.204	57	302.759	266.015	55.839	15.202
Conversión y cambio otras operaciones	22.538	643	536.125	876.539	85.689	45.871
Equiv. reservas y provisiones en moneda extranjera	-	817	64.360	-	48	8.971
Cuentas varias de control	-	-	23.076	4.342	5.567	10.179
CUENTAS DE GASTOS	2.745	4.158	583.511	179.757	19.649	41.509
TOTAL ACTIVO	110.670	153.435	7.369.568	7.550.218	1.021.757	2.224.721
CUENTAS DE ORDEN	55.632	245.816	8.328.083	8.416.657	949.367	2.909.319
Colocaciones recompradas al B.C.	-	137	2.428	50.798	-	2.307
Otras cuentas de orden	55.632	245.679	8.325.654	8.365.859	949.367	2.907.012

PASIVOS. MARZO 2000 (saldos a fin de mes en millones de pesos)

	Banco Falabella	Banco Internacional	Banco Santander	Banco Santiago	Banco Security	Banco Sud Americano
PASIVO CIRCULANTE	35.494	131.036	4.040.271	4.581.768	693.836	1.214.536
Depósitos, captaciones y otras obligaciones	21.651	106.676	3.027.922	3.069.623	541.721	784.088
Saldos pactados hasta 1 año plazo	12.088	95.909	2.427.918	2.364.873	330.453	652.987
Acreedores en cuentas corrientes	-	13.397	354.607	433.283	26.549	132.184
Otros saldos acreedores a la vista	8.994	5.704	261.507	287.336	51.067	122.611
Cuentas de depósito a la vista	-	14	5.085	9.989	44	2.325
Depósitos y captaciones a plazo de 30 a 89 días	2.366	35.459	1.106.839	857.395	109.680	203.338
Depósitos y captaciones a plazo de 90 días a 1 año	447	39.182	610.934	698.651	143.001	170.527
Otros saldos acreedores a plazo	-	33	-	13	3	51
Depósitos de ahorro a plazo	-	2.047	74.878	74.592	-	19.858
Cuentas y documentos por pagar	282	72	14.067	3.614	110	2.094
Saldos pactados a más de 1 año plazo	9.563	10.767	600.004	704.750	211.268	131.102
Depósitos y captaciones	9.563	10.767	376.549	573.579	204.745	128.779
Documentos por pagar	-	-	-	31	-	18
Obligaciones por bonos	-	-	223.455	131.140	6.523	2.305
Operaciones con pacto de retrocompra	8.322	371	82.772	53.413	10.094	41.251
Venta a inst. financ. de doctos. con pacto de retrocompra	7.729	-	-	-	-	2.203
Venta a terceros de doctos. con pacto de retrocompra	593	371	82.772	53.413	10.094	39.048
Obligaciones por letras de crédito	-	9.443	529.434	903.459	1.586	274.340
LC en circulación con amortización indirecta	-	-	-	-	-	-
LC en circulación con amortización directa	-	9.352	522.209	892.035	1.579	270.757
Cuponos por vencer	-	92	7.225	11.424	7	3.583
Préstamos y otras obligaciones contraídas en el país	5.522	4.661	103.216	208.738	49.559	57.280
Saldos pactados hasta 1 año plazo	5.522	847	41.140	173.681	38.934	45.458
Adeudado al Banco Central	-	-	-	3.000	-	-
Adeudado al Banco del Estado	-	-	23.026	77.084	-	16.520
Adeudado a otras instituciones financieras	5.522	825	8.519	69.048	21.760	25.063
Otras obligaciones	-	22	9.595	24.548	17.174	3.876
Saldos pactados a más de 1 año plazo	-	3.814	62.076	35.057	10.625	11.822
Adeudado al Banco Central	-	-	19.837	-	1.087	-
Adeudado al Banco del Estado	-	-	-	-	-	473
Adeudado a otras instituciones financieras	-	-	4.429	-	-	2.262
Línea de crédito para reprogramación de deudas	-	-	6.063	21.395	-	1.929
Otras obligaciones	-	3.814	31.747	13.662	9.538	7.159
Préstamos y otras obligac. contraídas en el exterior	-	2.185	12.059	34.634	39.636	7.785
Saldos pactados hasta 1 año plazo	-	2.185	12.059	14.163	8.570	2.728
Adeud. a bancos del ext. por financ. de import. y export.	-	1.772	11.383	6.523	1.327	2.239
Adeud. a bancos del ext. por otras obligaciones	-	46	660	7.145	6.840	18
Adeud. a oficinas del mismo banco	-	-	-	-	-	-
Corresponsales ALADI-Banco Central	-	367	16	494	403	471
Otros préstamos y obligaciones	-	-	-	-	-	-
Saldos pactados a más de 1 año plazo	-	-	-	20.471	31.066	5.057
Adeudado a bancos del exterior	-	-	-	20.471	31.066	4.257
Adeudado a oficinas del mismo banco	-	-	-	-	-	-
Corresponsales ALADI-Banco Central	-	-	-	-	-	-
Otros préstamos y obligaciones	-	-	-	-	-	801
Obligaciones contingentes	-	7.699	284.868	311.901	51.240	49.791
Saldos pactados hasta 1 año plazo	-	6.505	162.400	186.690	22.383	35.444
BG enteradas con pagarés	-	1.531	63.200	114.906	8.042	23.686
Obligaciones por avales y fianzas	-	100	48.939	7.259	6.004	3.260
CC simples o documentarias	-	4.865	37.326	54.173	7.474	6.046
CC del exterior confirmadas	-	9	12.936	10.352	862	2.452
Saldos pactados a más de 1 año plazo	-	1.194	122.468	125.211	28.857	14.346
BG enteradas con pagarés	-	1.194	55.507	16.444	9.151	9.282
Obligaciones por avales y fianzas	-	-	66.960	108.767	19.706	5.065
Intereses por pagar de otras operaciones	-	-	-	-	-	-
OTRAS CUENTAS DEL PASIVO	27.213	307	1.389.557	1.154.479	94.684	759.495
Saldos con sucursales en el país	-	-	-	-	-	691
Operaciones pendientes	251	5	4.628	6.153	25	254
Cuentas diversas	4.286	232	78.687	79.217	10.376	44.404
Pasivo transitorio	-	70	3.677	1.145	332	1.169
Operaciones a futuro	22.677	-	1.175.724	854.686	61.721	649.238
Bonos subordinados	-	-	126.841	213.278	22.229	63.739
PROVISIONES	257	2.977	67.135	79.329	5.296	50.051
Provisiones sobre colocaciones	257	2.152	48.519	64.239	5.037	45.651
Provisiones para créditos hipotecarios para vivienda	-	6	5.309	1.917	111	1.137
Provisiones sobre inversiones	-	-	-	-	-	-
Provisiones por bienes recibidos en pago	-	6	-	1.070	-	2.740
Provisiones por Riesgo-País	-	-	62	3.013	148	101
Provisiones voluntarias	-	812	13.244	9.090	-	423
CAPITAL Y RESERVAS	14.082	13.134	344.677	390.257	60.055	78.183
Capital pagado	9.466	7.023	253.062	373.203	46.131	58.791
Reserva de revalorización del capital pagado	-	208	-	-	-	-
Otras reservas	4.476	5.800	88.162	12.688	13.213	18.751
Otras cuentas patrimoniales	-	-34	41	1	100	-133
Revalorización provisional del capital propio	139	137	3.412	4.364	610	775
CUENTAS DE AJUSTE Y CONTROL	30.742	1.517	926.479	1.146.909	146.458	80.191
Conversión y cambio divisas sujetas a posición	8.204	57	302.759	266.015	55.839	15.202
Conversión y cambio otras operaciones	22.538	643	536.125	876.539	85.623	45.871
Divisas autorizadas como reservas o provisiones	-	817	64.360	-	48	8.971
Cuentas varias de control	-	-	23.234	4.365	4.947	10.147
CUENTAS DE INGRESOS	2.883	4.465	601.450	197.476	21.429	42.264
TOTAL PASIVO	110.670	153.435	7.369.568	7.550.218	1.021.757	2.224.721

ESTADOS DE SITUACION Y CUENTAS DE ORDEN DE LAS INSTITUCIONES FINANCIERAS. MARZO 2000
ACTIVOS (saldos a fin de mes en millones de pesos)

	Banco Sudameris	BankBoston	Bank of America	BBV Banco Bhif	Citibank	Corpbanca
ACTIVO CIRCULANTE	127.900	655.486	195.306	1.756.842	1.578.974	1.378.190
Fondos disponibles	16.020	198.033	185.826	174.600	350.179	125.765
Caja	555	2.790	29	14.177	8.157	17.287
Depósitos en el Banco Central	5.392	5.438	2.550	8.868	19.233	19.914
Documentos a cargo de otros bancos (canje)	9.208	75.800	24.117	149.026	135.457	78.309
Depósitos en bancos comerciales y Bco. del Estado	17	60	2	58	89	458
Depósitos en el exterior	849	113.946	159.127	2.470	187.243	9.796
Colocaciones	68.930	340.412	2.511	1.374.683	1.049.671	1.072.636
COLOCACIONES EFECTIVAS	56.632	203.238	2.081	1.014.343	763.241	776.162
Colocaciones pactadas hasta 1 año plazo	50.023	146.943	2.063	528.221	419.186	489.048
Deudores en cuentas corrientes	1.348	27.941	-	49.970	64.113	28.912
Préstamos comerciales	33.471	84.484	2.063	348.436	185.779	317.563
Préstamos de consumo	12	7.909	-	14.585	80.566	40.156
Préstamos a instituciones financieras	-	13.832	-	18.011	33.510	40.003
Créditos para importación	3.478	6.828	-	23.413	7.173	21.309
Créditos para exportación	11.713	5.944	-	72.842	47.960	40.798
Varios deudores	-	4	-	965	86	306
Colocaciones pactadas a más de 1 año plazo	6.609	56.296	18	486.123	344.055	287.113
Préstamos comerciales	6.520	28.281	-	217.183	140.586	141.513
Préstamos de consumo	84	28.014	18	112.319	189.649	132.447
Préstamos a instituciones financieras	-	-	-	-	-	-
Créditos para importación	5	-	-	1.268	-	-
Créditos para exportación	-	-	-	14.143	-	2.616
Préstamos productivos reprogramados	-	-	-	183	-	92
Dividendos hipotecarios reprogramados	-	-	-	7.870	1.348	60
Préstamos hipotecarios para vivienda	-	-	-	87.411	3.739	1.438
Préstamos hipotecarios endosables para vivienda	-	-	-	45.654	8.694	5.847
Préstamos hipotecarios endosables para fines grales.	-	-	-	92	39	3.101
COLOCACIONES EN LETRAS DE CREDITO	-	122.395	-	283.196	229.832	199.090
Préstamos para fines generales en LC	-	72.011	-	79.265	85.926	95.409
Préstamos para vivienda en LC	-	50.184	-	156.235	142.504	41.449
Dividendos por cobrar	-	114	-	754	373	389
Contratos de leasing	-	86	-	46.942	1.030	61.843
COLOCACIONES VENCIDAS	702	3.175	-	26.100	32.606	16.589
Créditos comerciales vencidos	702	2.741	-	22.037	27.231	13.900
Créditos de consumo vencidos	-	357	-	485	2.770	1.607
Créditos hipotecarios vencidos	-	77	-	2.793	2.605	834
Contratos de leasing	-	-	-	786	-	247
COLOCACIONES CONTINGENTES	11.597	11.604	429	51.044	23.990	80.795
Colocaciones pactadas hasta 1 año plazo	7.909	11.385	326	34.970	18.037	48.572
Deudores por BG y consignaciones judiciales	3.189	2.863	326	16.137	6.696	29.449
Deudores por avales y fianzas	1.948	223	-	11.695	1.547	10.169
Deudores por CC simples o documentarias	2.351	4.929	-	5.929	5.096	8.144
Deudores por CC del exterior confirmadas	422	3.369	-	1.209	4.697	810
Colocaciones pactadas a más de 1 año plazo	3.688	219	103	16.074	5.954	32.223
Deudores por BG y consignaciones judiciales	2.551	219	103	15.363	5.766	30.624
Deudores por avales y fianzas	1.137	-	-	711	188	1.599
Operaciones con pacto de retrocompra	955	17.712	2.121	-	5.875	21.017
Compra de doctos. con pacto de retroc. a inst. financ.	-	13.011	-	-	-	-
Compra de doctos. con pacto de retroc. a terceros	955	4.701	2.121	-	5.875	21.017
Inversiones	41.985	99.293	4.850	207.496	173.158	158.767
INVERSIONES FINANCIERAS	41.902	99.208	4.850	200.153	172.653	149.850
Doctos. emitidos por el B. Central con merc. secund.	595	64.250	607	60.309	31.209	71.258
Doctos. emitidos por el B. Central sin merc. secund.	-	-	-	221	-	-
Doctos. emitidos por organismos fiscales	-	-	-	-	178	-
Doctos. emitidos por otras inst. financ. del país	36.144	6.254	-	2.480	353	816
Inversiones en el exterior	-	-	-	20.946	42.013	495
Otras inversiones financieras	-	95	-	22.260	50	66.167
Inversiones financieras intermediadas	5.163	28.284	4.204	94.230	98.574	11.312
Ajuste a valor de mercado de invers. transables	-	324	38	-292	275	-198
OTRAS INVERSIONES	82	85	-	7.342	505	8.917
Activos para leasing	-	-	-	3.134	131	4.964
Bienes recibidos en pago o adjudicados	82	85	-	4.053	374	2.885
Depósitos en garantía y obligados en el Banco Central	-	-	-	-	-	1.065
Otras inversiones no financieras	-	-	-	155	-	3
Intereses por cobrar otras operaciones	10	36	-	63	91	5
OTRAS CUENTAS DEL ACTIVO	16.438	1.351.048	1.026.235	210.859	880.519	281.657
SalDOS con sucursales en el país	-	273	-	-	-	752
Operaciones pendientes	-	163	1	1.741	899	1.476
Cuentas diversas	1.821	79.911	27.294	24.875	48.613	25.089
Activo transitorio	422	1.403	45	11.960	23.944	55.537
Operaciones a futuro	14.194	1.269.298	998.895	172.283	807.062	198.802
Sucursales en el Exterior	-	-	-	-	-	-
ACTIVO FIJO	5.637	8.211	933	57.968	35.896	42.587
Activo fijo físico	3.736	7.969	868	49.663	32.629	35.745
Inversiones en sociedades	1.901	242	65	8.305	3.267	6.842
CUENTAS DE AJUSTE Y CONTROL	13.803	1.399.564	1.104.573	196.514	411.920	243.471
Conversiones y cambio divisas sujetas a posición	62	113.768	125.338	66.122	167.282	22.415
Conversión y cambio otras operaciones	13.504	1.275.714	978.311	128.873	210.666	205.051
Equiv. reservas y provisiones en moneda extranjera	-	38	-	1.519	-	16.005
Cuentas varias de control	237	10.044	925	-	33.972	-
CUENTAS DE GASTOS	2.981	56.923	79.361	53.120	93.773	51.408
TOTAL ACTIVO	166.760	3.471.231	2.406.409	2.275.303	3.001.040	1.997.312
CUENTAS DE ORDEN	274.647	1.015.564	2.129.087	3.564.352	4.483.654	2.843.572
Colocaciones recompradas al B.C.	-	-	-	4.570	-	27.646
Otras cuentas de orden	274.647	1.015.564	2.129.087	3.559.783	4.483.654	2.815.926

PASIVOS. MARZO 2000 (saldos a fin de mes en millones de pesos)

	Banco Sudameris	BankBoston	Bank of America	BBV Banco Bhif	Citibank	Corpbanca
PASIVO CIRCULANTE	111.552	613.455	116.662	1.612.215	1.411.746	1.314.376
Depósitos, captaciones y otras obligaciones	89.460	357.246	105.397	1.050.936	973.282	986.871
Saldos pactados hasta 1 año plazo	89.122	210.020	56.350	871.922	704.369	860.000
Acreedores en cuentas corrientes	7.086	37.523	1.440	149.792	150.361	120.106
Otros saldos acreedores a la vista	8.522	81.986	2.341	127.739	139.752	112.435
Cuentas de depósito a la vista	-	18	-	4.540	870	2.594
Depósitos y captaciones a plazo de 30 a 89 días	17.972	66.594	28	230.305	273.073	346.497
Depósitos y captaciones a plazo de 90 días a 1 año	55.371	23.159	52.541	304.600	137.613	257.770
Otros saldos acreedores a plazo	8	-	-	1.552	-	246
Depósitos de ahorro a plazo	156	-	-	49.703	-	19.200
Cuentas y documentos por pagar	7	740	-	3.692	2.700	1.151
Saldos pactados a más de 1 año plazo	338	147.226	49.047	179.014	268.912	126.871
Depósitos y captaciones	338	147.226	49.047	131.869	267.565	126.089
Documentos por pagar	-	-	-	-	358	782
Obligaciones por bonos	-	-	-	47.145	989	-
Operaciones con pacto de retrocompra	5.158	28.293	4.336	94.341	103.085	11.393
Venta a inst. financ. de doctos. con pacto de retrocompra	-	-	-	27.566	-	-
Venta a terceros de doctos. con pacto de retrocompra	5.158	28.293	4.336	66.775	103.085	11.393
Obligaciones por letras de crédito	-	123.238	-	250.408	244.542	146.673
LC en circulación con amortización indirecta	-	-	-	-	-	-
LC en circulación con amortización directa	-	122.850	-	246.802	241.122	144.690
Cupones por vencer	-	388	-	3.606	3.420	1.984
Préstamos y otras obligaciones contraídas en el país	3.224	42.358	6.500	113.750	50.702	81.402
Saldos pactados hasta 1 año plazo	3.176	39.771	6.500	77.848	47.402	58.603
Adeudado al Banco Central	12	-	-	-	-	-
Adeudado al Banco del Estado	625	24.024	2.500	-	-	28.650
Adeudado a otras instituciones financieras	2.001	13.242	4.000	68.039	39.950	27.038
Otras obligaciones	538	2.505	-	9.809	7.453	2.915
Saldos pactados a más de 1 año plazo	48	2.587	-	35.902	3.299	22.799
Adeudado al Banco Central	-	-	-	7.393	-	1.634
Adeudado al Banco del Estado	-	-	-	2.683	-	-
Adeudado a otras instituciones financieras	-	-	-	4.837	-	1.671
Línea de crédito para reprogramación de deudas	-	-	-	6.439	1.490	41
Otras obligaciones	48	2.587	-	14.551	1.809	19.453
Préstamos y otras obligac. contraídas en el exterior	2.127	50.745	-	51.856	16.207	6.657
Saldos pactados hasta 1 año plazo	2.127	762	-	7.321	5.524	2.499
Adeud. a bancos del ext. por financ. de import. y export.	697	762	-	2.633	256	815
Adeud. a bancos del ext. por otras obligaciones	1.430	-	-	4.641	-	1.193
Adeud. a oficinas del mismo banco	-	-	-	-	5.268	-
Corresponsales ALADI-Banco Central	-	-	-	46	-	490
Otras préstamos y obligaciones	-	-	-	-	-	-
Saldos pactados a más de 1 año plazo	-	49.983	-	44.536	10.683	4.158
Adeudado a bancos del exterior	-	1.677	-	44.536	-	4.158
Adeudado a oficinas del mismo banco	-	48.306	-	-	10.683	-
Corresponsales ALADI-Banco Central	-	-	-	-	-	-
Otras préstamos y obligaciones	-	-	-	-	-	-
Obligaciones contingentes	11.584	11.576	429	50.923	23.928	81.379
Saldos pactados hasta 1 año plazo	7.904	11.357	326	34.883	18.021	49.276
BG enteradas con pagarés	3.177	2.836	326	16.117	6.671	29.562
Obligaciones por avales y fianzas	1.948	223	-	11.626	1.547	10.139
CC simples o documentarias	2.350	4.929	-	5.931	5.106	8.764
CC del exterior confirmadas	430	3.369	-	1.209	4.697	810
Saldos pactados a más de 1 año plazo	3.680	218	103	16.040	5.907	32.103
BG enteradas con pagarés	2.543	218	103	15.330	5.719	30.508
Obligaciones por avales y fianzas	1.137	-	-	710	188	1.595
Intereses por pagar de otras operaciones	-	-	-	-	-	-
OTRAS CUENTAS DEL PASIVO	20.337	1.332.223	1.059.695	220.542	844.959	254.091
Saldos con sucursales en el país	-	-	-	-	-	-
Operaciones pendientes	-	335	-	1.593	298	437
Cuentas diversas	6.029	55.227	58.817	19.587	47.763	18.342
Pasivo transitorio	116	49	2	583	2.363	4.165
Operaciones a futuro	14.193	1.276.612	1.000.876	167.238	794.535	193.850
Bonos subordinados	-	-	-	31.541	-	37.296
PROVISIONES	1.740	8.612	20	34.112	55.336	28.562
Provisiones sobre colocaciones	1.740	7.967	20	31.307	55.083	24.908
Provisiones para créditos hipotecarios para vivienda	-	141	-	2.266	215	545
Provisiones sobre inversiones	-	-	-	-	-	-
Provisiones por bienes recibidos en pago	-	-	-	4	38	-
Provisiones por Riesgo-País	-	-	-	9	-	1
Provisiones voluntarias	-	505	-	527	-	3.107
CAPITAL Y RESERVAS	16.261	61.531	46.086	154.730	182.179	103.581
Capital pagado	15.189	56.429	19.185	106.550	161.790	101.287
Reserva de revalorización del capital pagado	-	-	357	-	4.909	-
Otras reservas	900	4.735	26.088	47.224	13.451	1.367
Otras cuentas patrimoniales	-	-	-	-668	228	-100
Revalorización provisional del capital propio	172	367	456	1.624	1.802	1.027
CUENTAS DE AJUSTE Y CONTROL	13.796	1.399.570	1.104.619	196.514	412.427	243.471
Conversión y cambio divisas sujetas a posición	62	113.768	125.338	66.122	167.282	22.415
Conversión y cambio otras operaciones	13.504	1.275.714	978.356	128.873	210.666	205.051
Divisas autorizadas como reservas o provisiones	-	38	-	1.519	-	16.005
Cuentas varias de control	230	10.050	925	-	34.479	-
CUENTAS DE INGRESOS	3.074	55.838	79.327	57.189	94.393	53.233
TOTAL PASIVO	166.760	3.471.231	2.406.409	2.275.303	3.001.040	1.997.312

ESTADOS DE SITUACION Y CUENTAS DE ORDEN DE LAS INSTITUCIONES FINANCIERAS. MARZO 2000
ACTIVOS (saldos a fin de mes en millones de pesos)

	Dresdner Banque Nationale de Paris	HSBC Bank USA	The Bank of Tokyo	The Chase Manhattan B.	Financiera Conosur
ACTIVO CIRCULANTE	268.892	148.274	32.290	268.128	407.810
Fondos disponibles	44.494	23.733	3.396	185.847	4.046
Caja	681	611	194	-	1.414
Depósitos en el Banco Central	5.777	524	319	624	416
Documentos a cargo de otros bancos (canje)	25.305	11.056	1.235	51.202	1.572
Depósitos en bancos comerciales y Bco. del Estado	3	15	200	5	643
Depósitos en el exterior	12.730	11.527	1.448	134.017	-
Colocaciones	191.720	51.390	12.407	39.805	357.622
COLOCACIONES EFECTIVAS	167.639	47.504	11.419	39.326	355.462
Colocaciones pactadas hasta 1 año plazo	135.263	37.327	11.402	39.326	66.992
Deudores en cuentas corrientes	1.485	931	88	-	-
Préstamos comerciales	61.141	25.740	3.968	19	216
Préstamos de consumo	22	17	1	-	54.777
Préstamos a instituciones financieras	6.513	4.902	3.151	39.307	12.000
Créditos para importación	8.914	3.083	626	-	-
Créditos para exportación	57.189	2.653	3.569	-	-
Varios deudores	-	2	-	-	-
Colocaciones pactadas a más de 1 año plazo	32.376	10.177	17	-	288.470
Préstamos comerciales	31.428	10.107	-	-	17.655
Préstamos de consumo	202	70	17	-	270.815
Préstamos a instituciones financieras	-	-	-	-	-
Créditos para importación	209	-	-	-	-
Créditos para exportación	-	-	-	-	-
Préstamos productivos reprogramados	-	-	-	-	-
Dividendos hipotecarios reprogramados	-	-	-	-	-
Préstamos hipotecarios para vivienda	537	-	-	-	-
Préstamos hipotecarios endosables para vivienda	-	-	-	-	-
Préstamos hipotecarios endosables para fines grales.	-	-	-	-	-
COLOCACIONES EN LETRAS DE CREDITO	174	-	-	-	-
Préstamos para fines generales en LC	-	-	-	-	-
Préstamos para vivienda en LC	-	-	-	-	-
Dividendos por cobrar	-	-	-	-	-
Contratos de leasing	174	-	-	-	-
COLOCACIONES VENCIDAS	1.440	535	-	-	2.159
Créditos comerciales vencidos	1.402	535	-	-	36
Créditos de consumo vencidos	-	-	-	-	2.124
Créditos hipotecarios vencidos	38	-	-	-	-
Contratos de leasing	-	-	-	-	-
COLOCACIONES CONTINGENTES	22.466	3.351	988	479	-
Colocaciones pactadas hasta 1 año plazo	7.329	2.701	972	479	-
Deudores por BG y consignaciones judiciales	2.827	241	537	479	-
Deudores por avales y fianzas	1.332	702	-	-	-
Deudores por CC simples o documentarias	2.891	1.439	435	-	-
Deudores por CC del exterior confirmadas	279	320	-	-	-
Colocaciones pactadas a más de 1 año plazo	15.137	649	16	-	-
Deudores por BG y consignaciones judiciales	2.950	649	16	-	-
Deudores por avales y fianzas	12.187	-	-	-	-
Operaciones con pacto de retrocompra	2.329	-	-	10.812	-
Compra de doctos. con pacto de retroc. a inst. financ.	-	-	-	-	-
Compra de doctos. con pacto de retroc. a terceros	2.329	-	-	10.812	-
Inversiones	30.349	73.147	16.487	31.663	46.142
INVERSIONES FINANCIERAS	30.059	73.147	16.487	31.663	45.475
Doctos. emitidos por el B. Central con merc. secund.	5.440	46.957	5.485	29.119	45.475
Doctos. emitidos por el B. Central sin merc. secund.	-	-	-	-	-
Doctos. emitidos por organismos fiscales	-	-	-	-	-
Doctos. emitidos por otras inst. financ. del país	11.620	7.774	-	-	-
Inversiones en el exterior	9.044	-	10.548	-	-
Otras inversiones financieras	-	766	-	-	-
Inversiones financieras intermediadas	3.955	17.688	454	2.523	-
Ajuste a valor de mercado de invers. transables	-	-37	-	21	-
OTRAS INVERSIONES	291	-	-	-	668
Activos para leasing	-	-	-	-	-
Bienes recibidos en pago o adjudicados	291	-	-	-	668
Depósitos en garantía y obligados en el Banco Central	-	-	-	-	-
Otras inversiones no financieras	-	-	-	-	-
Intereses por cobrar otras operaciones	-	5	-	-	-
OTRAS CUENTAS DEL ACTIVO	74.357	72.648	127	1.780.891	8.309
Saldos con sucursales en el país	-	-	-	-	-
Operaciones pendientes	6	18	-	11	114
Cuentas diversas	15.815	10.697	127	152.624	5.705
Activo transitorio	82	65	-	63	2.490
Operaciones a futuro	58.454	61.869	-	1.628.193	-
Sucursales en el Exterior	-	-	-	-	-
ACTIVO FIJO	4.365	2.923	532	1.173	9.877
Activo fijo físico	4.351	2.880	517	1.122	9.441
Inversiones en sociedades	14	43	15	51	436
CUENTAS DE AJUSTE Y CONTROL	68.319	82.257	4.750	1.788.026	-
Conversiones y cambio divisas sujetas a posición	31.217	2.783	37	185.897	-
Conversión y cambio otras operaciones	30.032	68.192	4.713	1.597.503	-
Equiv. reservas y provisiones en moneda extranjera	-	11.282	-	3.010	-
Cuentas varias de control	7.070	-	-	1.615	-
CUENTAS DE GASTOS	5.958	5.176	783	41.743	27.545
TOTAL ACTIVO	421.892	311.278	38.482	3.879.961	453.541
CUENTAS DE ORDEN	752.677	116.023	138.129	577.055	980.573
Colocaciones recompradas al B.C.	-	-	-	-	-
Otras cuentas de orden	752.677	116.023	138.129	577.055	980.573

PASIVOS. MARZO 2000 (saldos a fin de mes en millones de pesos)

	Dresdner Banque Nationale de Paris	HSBC Bank USA	The Bank of Tokyo	The Chase Manhattan B.	Financiera Conosur
PASIVO CIRCULANTE	241.817	135.471	16.534	281.153	356.969
Depósitos, captaciones y otras obligaciones	183.327	113.962	14.833	277.139	356.969
Saldos pactados hasta 1 año plazo	159.082	55.008	14.833	258.824	64.963
Acreedores en cuentas corrientes	10.099	3.320	7.671	1.150	—
Otros saldos acreedores a la vista	24.296	11.086	741	74.244	4.320
Cuentas de depósito a la vista	—	—	—	—	—
Depósitos y captaciones a plazo de 30 a 89 días	55.705	5.462	6.383	25.820	48.406
Depósitos y captaciones a plazo de 90 días a 1 año	68.384	34.969	34	157.567	10.817
Otros saldos acreedores a plazo	64	—	—	—	—
Depósitos de ahorro a plazo	—	—	—	—	—
Cuentas y documentos por pagar	535	170	4	44	1.420
Saldos pactados a más de 1 año plazo	24.245	58.954	—	18.315	292.005
Depósitos y captaciones	24.245	58.954	—	18.315	292.005
Documentos por pagar	—	—	—	—	—
Obligaciones por bonos	—	—	—	—	—
Operaciones con pacto de retrocompra	3.959	17.622	454	2.526	—
Venta a inst. financ. de doctos. con pacto de retrocompra	—	—	—	—	—
Venta a terceros de doctos. con pacto de retrocompra	3.959	17.622	454	2.526	—
Obligaciones por letras de crédito	—	—	—	—	—
LC en circulación con amortización indirecta	—	—	—	—	—
LC en circulación con amortización directa	—	—	—	—	—
Cupones por vencer	—	—	—	—	—
Préstamos y otras obligaciones contraídas en el país	20.905	—	—	1.001	—
Saldos pactados hasta 1 año plazo	20.905	—	—	1.001	—
Adeudado al Banco Central	—	—	—	—	—
Adeudado al Banco del Estado	3.018	—	—	—	—
Adeudado a otras instituciones financieras	1.502	—	—	1.001	—
Otras obligaciones	16.385	—	—	—	—
Saldos pactados a más de 1 año plazo	—	—	—	—	—
Adeudado al Banco Central	—	—	—	—	—
Adeudado al Banco del Estado	—	—	—	—	—
Adeudado a otras instituciones financieras	—	—	—	—	—
Línea de crédito para reprogramación de deudas	—	—	—	—	—
Otras obligaciones	—	—	—	—	—
Préstamos y otras obligac. contraídas en el exterior	11.206	544	259	9	—
Saldos pactados hasta 1 año plazo	2.063	544	259	9	—
Adeud. a bancos del ext. por financ. de import. y export.	1.654	274	—	—	—
Adeud. a bancos del ext. por otras obligaciones	88	—	—	—	—
Adeud. a oficinas del mismo banco	—	269	259	9	—
Corresponsales ALADI-Banco Central	321	—	—	—	—
Otros préstamos y obligaciones	—	—	—	—	—
Saldos pactados a más de 1 año plazo	9.142	—	—	—	—
Adeudado a bancos del exterior	9.142	—	—	—	—
Adeudado a oficinas del mismo banco	—	—	—	—	—
Corresponsales ALADI-Banco Central	—	—	—	—	—
Otros préstamos y obligaciones	—	—	—	—	—
Obligaciones contingentes	22.420	3.344	988	479	—
Saldos pactados hasta 1 año plazo	7.324	2.695	972	479	—
BG enteradas con pagarés	2.822	240	537	479	—
Obligaciones por avales y fianzas	1.331	702	—	—	—
CC simples o documentarias	2.891	1.433	435	—	—
CC del exterior confirmadas	279	320	—	—	—
Saldos pactados a más de 1 año plazo	15.096	649	16	—	—
BG enteradas con pagarés	2.942	649	16	—	—
Obligaciones por avales y fianzas	12.154	—	—	—	—
Intereses por pagar de otras operaciones	—	—	—	—	—
OTRAS CUENTAS DEL PASIVO	77.516	63.895	1.546	1.704.152	6.746
Saldos con sucursales en el país	—	—	—	—	—
Operaciones pendientes	2	2	—	—	34
Cuentas diversas	20.020	3.097	1.546	84.824	570
Pasivo transitorio	35	13	—	282	—
Operaciones a futuro	57.459	60.784	—	1.619.046	—
Bonos subordinados	—	—	—	—	6.141
PROVISIONES	4.271	1.147	409	299	33.492
Provisiones sobre colocaciones	3.335	1.147	409	299	33.492
Provisiones para créditos hipotecarios para vivienda	—	—	—	—	—
Provisiones sobre inversiones	—	—	—	—	—
Provisiones por bienes recibidos en pago	4	—	—	—	—
Provisiones por Riesgo-País	76	—	—	—	—
Provisiones voluntarias	856	—	—	—	—
CAPITAL Y RESERVAS	23.571	24.355	14.469	61.900	29.950
Capital pagado	17.926	9.019	11.059	22.831	12.159
Reserva de revalorización del capital pagado	—	1.014	—	—	—
Otras reservas	5.393	13.941	3.267	38.456	17.495
Otras cuentas patrimoniales	—	141	—	—	—
Revalorización provisional del capital propio	251	240	143	613	297
CUENTAS DE AJUSTE Y CONTROL	68.311	82.257	4.750	1.788.034	—
Conversión y cambio divisas sujetas a posición	31.217	2.783	37	185.897	—
Conversión y cambio otras operaciones	30.032	68.192	4.713	1.597.503	—
Divisas autorizadas como reservas o provisiones	—	11.282	—	3.010	—
Cuentas varias de control	7.062	—	—	1.624	—
CUENTAS DE INGRESOS	6.407	4.152	774	44.423	26.384
TOTAL PASIVO	421.892	311.278	38.482	3.879.961	453.541

CUENTAS DE RESULTADO DE LAS INSTITUCIONES FINANCIERAS. MARZO 2000
INGRESOS (en millones de pesos)

	ABN Amro Bank	American Express	Banco Bice	Banco de A. Edwards	Banco de Chile	Banco de Crédito e Inversiones
INGRESOS DE OPERACION	68.821	37.938	21.997	72.640	137.968	89.908
INTERESES PERCIBIDOS Y DEVENGADOS	6.736	1.052	15.179	48.459	82.373	57.099
Colocaciones	4.964	440	12.077	44.174	70.503	47.850
Colocaciones efectivas en moneda nacional reajustables	2.405	284	7.049	17.783	24.391	16.072
Colocaciones efectivas en moneda nacional no reajustables	1.992	10	2.423	17.571	23.079	18.486
Colocaciones efectivas en moneda extranjera	552	146	1.499	2.413	6.160	4.665
Colocaciones en letras de crédito	1	-	250	6.093	11.277	5.689
Operaciones de leasing	-	-	815	-	4.861	2.283
Colocaciones contingentes	14	-	35	272	677	583
Colocaciones reprogramadas en moneda nacional	-	-	6	41	57	73
Colocaciones reprogramadas en moneda extranjera	-	-	-	-	-	-
Operaciones de compra con pacto de retrocompra	13	-	6	99	24	133
Inversiones	1.159	612	2.985	3.985	11.117	8.675
Inversiones en documentos fiscales y del Banco Central	1.160	36	1.545	1.379	7.692	6.360
Inversiones en doctos. B.C. sin mercado secundario	-2	-	-	67	-	-
Inversiones en doctos. de otras inst. finan. del país	1	-	724	501	23	1.006
Otras inversiones	-	577	716	2.037	3.402	1.308
Intereses por otras operaciones	600	-	112	201	729	442
REAJUSTES PERCIBIDOS Y DEVENGADOS	-1.161	164	3.446	11.335	20.237	11.140
Colocaciones	371	146	2.452	10.948	16.311	10.369
Colocaciones efectivas	370	146	2.126	7.307	10.651	7.098
Colocaciones en letras de crédito	1	-	148	3.612	6.896	3.274
Operaciones de leasing	-	-	173	-	-1.275	-62
Colocaciones reprogramadas	-	-	5	29	39	58
Operaciones de compra con pacto de retrocompra	-	-	-	3	-	-66
Inversiones	-1.532	19	994	384	3.877	836
Inversiones en documentos fiscales y del Banco Central	-1.543	19	678	78	3.458	747
Inversiones en doctos. B.C. sin mercado secundario	10	-	-	48	-	-
Inversiones en doctos. de otras inst. finan. del país	-	-	309	222	12	186
Otras inversiones	-	-	7	35	407	-97
Reajustes por otras operaciones	-	-	-	1	50	1
COMISIONES PERCIBIDAS Y DEVENGADAS	1.145	151	873	3.444	10.968	7.815
Colocaciones en letras de crédito	-	-	52	1.087	1.962	1.013
Colocaciones contingentes	19	-	47	29	49	74
Cartas de crédito	104	6	73	83	424	102
Cobranzas de documentos	44	90	114	128	535	451
Comisiones de confianza y custodia	-	2	152	19	77	39
Otras comisiones	978	52	435	2.099	7.922	6.137
UTILIDADES POR DIFERENCIAS DE PRECIO	31	-	225	670	2.309	697
Intermediación de efectos de comercio de la cartera coloc.	-	-	-	-	-	-
Intermediación de doctos. emitidos por el Banco Central	3	-	186	7	-	549
Intermediación de doctos. emitidos por organismos fiscales	28	-	1	-	12	-
Intermediación de valores y otros documentos	-	-	30	176	859	131
Utilidades por venta de bienes recibidos en pago	-	-	8	15	47	17
Ajuste a valor de mercado de inversiones transables	-	-	-	472	1.391	-
UTILIDADES DE CAMBIO	62.044	36.570	2.040	8.605	19.711	12.616
Liquidación posición de cambio	66	15.504	191	114	131	-
Utilidades varias de cambio	61.908	21.242	2.739	8.589	8.609	12.568
Variación del TC de recursos en M.E. liquidados	70	-	624	12	12.449	455
Variación TC recursos M/E reservas y provisiones	-	-176	-1.515	-110	-1.478	-406
OTROS INGRESOS DE OPERACION	26	-	234	127	2.371	541
Otros	26	-	234	127	2.371	541
INGRESOS PROVENIENTES DE EJERCICIOS ANTERIORES	-	34	16	548	2.665	1.720
Recuperación de colocaciones e inversiones castigadas	-	-	16	548	1.783	1.350
Liberación de provisiones por riesgos de activos	-	34	-	-	690	-
Recuperación de gastos	-	-	1	-	192	370
INGRESOS NO OPERACIONALES	32	8	131	358	3.304	327
Beneficios por venta de activo fijo	1	-	-	2	8	1
Ingresos varios	31	8	131	356	1.323	327
Utilidades de Sucursales en el Exterior	-	-	-	-	1.973	-
INGRESOS POR INVERSIONES EN SOCIEDADES	-	-	961	1.489	1.470	1.021
CORRECCION MONETARIA	66	-	-	-	-	-
TOTAL DE INGRESOS	68.919	37.980	23.105	75.034	145.408	92.977
PERDIDA NETA	-	-3.247	-	-	-	-

Comprende moneda chilena y extranjera. La moneda extranjera se ha convertido al tipo de cambio de representación contable: \$ 501,41 por US\$ 1.

GASTOS. MARZO 2000 (en millones de pesos)

	ABN Amro Bank	American Express	Banco Bice	Banco de A. Edwards	Banco de Chile	Banco de Crédito e Inversiones
GASTOS DE OPERACION	64.433	39.646	14.895	44.804	81.090	50.721
INTERESES PAGADOS Y DEVENGADOS	3.908	412	10.492	27.955	48.051	30.908
Depósitos, captaciones y otras obligaciones	3.349	325	9.064	20.309	31.288	20.149
Depósitos y cuentas de ahorro a la vista	—	—	—	—	—	—
Dep. y Cap. a plazo pact. de 30 a 89 días	1.336	19	3.168	9.429	14.883	9.762
Dep. y Cap. a plazo pact. de 90 días a 1 año reajustables	937	305	1.604	4.452	8.144	4.657
Dep. y Cap. a plazo pact. de 90 días a 1 año no reajustables	223	—	250	190	1.540	174
Dep. y Cap. a plazo pact. a más de 1 año reajustables	853	—	2.062	4.524	4.418	3.522
Dep. y Cap. a plazo pact. a más de 1 año no reajustables	—	—	386	32	170	57
Depósitos de ahorro a plazo	—	—	29	775	831	609
Otros	—	—	1.566	906	1.303	1.368
Obligaciones por pactos de retrocompra	475	25	707	643	1.570	2.178
Obligaciones por letras de crédito	2	—	246	6.375	11.559	5.689
Préstamos y otras obligaciones contraídas en el país	58	45	416	578	800	1.733
Préstamos obtenidos en el Banco Central	—	—	—	10	5	38
Préstamos del Banco Central por reprogramación de deudas	—	—	4	20	23	43
Préstamos de instituciones financieras	58	45	207	369	314	1.507
Otros	—	—	205	179	457	145
Préstamos y otras obligaciones contraídas en el exterior	23	17	58	50	2.721	1.160
Préstamos de bancos del exterior	23	—	58	50	2.721	1.160
Préstamos de oficinas del mismo banco	—	17	—	—	—	—
Otros	—	—	—	—	—	—
Intereses por otras operaciones	—	—	—	—	114	—
REAJUSTES PAGADOS Y DEVENGADOS	-305	205	3.512	10.566	17.564	10.259
Depósitos, captaciones y otras obligaciones	254	204	3.415	6.804	10.116	6.944
Depósitos y captaciones a plazo pactados hasta 1 año	372	204	1.216	2.989	5.945	3.441
Depósitos y captaciones a plazo pactados a más de 1 año	-118	—	1.225	2.721	2.706	2.072
Otros depósitos, captaciones y obligaciones	—	—	973	1.094	1.465	1.431
Obligaciones por pactos de retrocompra	-590	1	305	29	44	7
Obligaciones por letras de crédito	1	—	151	3.848	7.157	3.477
Préstamos y otras obligaciones contraídas en el país	30	—	-359	-125	171	-198
Préstamos obtenidos en el Banco Central	—	—	—	—	—	—
Préstamos de Banco Central por reprogramación de deudas	—	—	5	27	29	59
Préstamos de instituciones financieras	30	—	-392	—	78	-369
Otros préstamos y obligaciones	—	—	28	-152	64	112
Reajustes por otras operaciones	—	—	—	1	77	29
COMISIONES PAGADAS Y DEVENGADAS	47	—	45	1.010	1.292	1.248
Préstamos y otras obligaciones contraídas en el país	—	—	—	7	—	—
Préstamos y otras obligaciones contraídas en el exterior	—	—	7	—	12	—
Otras comisiones	47	—	38	1.002	1.280	1.248
PERDIDAS POR DIFERENCIAS DE PRECIO	12	2	207	196	189	92
Intermediación de efect. de comercio de la cartera de coloc.	—	—	29	11	—	—
Intermediación de doctos. emitidos por el Banco Central	—	—	20	4	—	164
Intermediación de doctos. emitidos por organismos fiscales	—	—	—	—	—	—
Intermediación de valores y otros documentos	—	—	26	16	189	6
Ajuste a valor de mercado de inversiones transables	11	2	131	166	—	-77
PERDIDAS DE CAMBIO	60.772	39.028	520	5.012	13.499	8.145
Liquidación posición de cambio	537	17.126	221	5.368	8.681	5.308
Pérdidas varias de cambio	60.160	21.212	85	-496	-326	2.834
Variación del TC de recursos en M.E.	75	690	214	141	5.144	4
OTROS GASTOS DE OPERACION	—	—	120	75	494	68
Otros gastos de operación	—	—	120	75	494	68
PROVISIONES POR ACTIVOS RIESGOSOS	390	—	1.116	7.442	6.104	10.612
Provisiones sobre colocaciones	385	—	937	6.176	6.033	9.911
Provisiones sobre inversiones	—	—	172	—	27	77
Provisiones sobre bienes recibidos en pago	1	—	7	1.266	44	15
Provisiones por Riesgo-País	4	—	—	—	—	610
GASTOS DE APOYO OPERACIONAL	2.675	1.308	4.163	16.297	28.194	25.339
Gastos del personal y directorio	1.749	866	2.612	7.766	15.630	12.821
Remuneraciones y aportes patronales	1.401	764	2.007	5.561	11.865	10.691
Provisiones e indemnizaciones del personal	105	61	265	972	655	1.149
Gastos del directorio	1	—	55	234	173	193
Otros gastos del personal	243	41	285	999	2.937	788
Gastos de administración	611	362	1.012	7.036	9.975	9.577
Consumo de materiales	51	9	86	286	527	517
Reparación y mantención de activo fijo	73	37	97	545	945	167
Arrendos y seguros	165	105	159	729	723	953
Publicidad y propaganda	5	5	71	997	1.058	1.379
Multas aplicadas por Superbancos	—	—	—	—	—	—
Otros gastos de administración	317	208	599	4.480	6.723	6.562
Depreciaciones, amortizaciones y castigos	237	22	431	1.231	1.968	2.490
Depreciaciones	155	22	358	938	1.830	1.914
Amortizaciones	83	—	72	261	4	433
Castigos	—	—	1	32	133	143
Impuestos, contribuciones y aportes	77	57	107	263	621	451
Impuesto de timbre y estampillas	—	—	3	1	1	43
Contribuciones bienes raíces	9	—	14	70	227	110
Aporte Superbancos	32	5	56	159	288	191
Otros imptos. contrib. y aportes	36	53	34	33	105	107
GASTOS NO OPERACIONALES	29	—	3	838	677	1.689
Pérdidas por venta de activo fijo	—	—	—	—	2	—
Gastos varios	29	—	3	838	674	526
Pérdidas de Sucursales en el Exterior	—	—	—	—	—	1.163
PERDIDAS POR INVERSIONES EN SOCIEDADES	20	—	—	192	75	112
CORRECCION MONETARIA	711	—	462	1.318	2.318	706
IMPUESTO A LA RENTA	24	-229	266	167	1.857	1.042
PROVISIONES VOLUNTARIAS	—	9	—	—	4.631	-1.727
TOTAL DE GASTOS	68.281	41.228	20.905	71.058	124.946	88.494
UTILIDAD NETA	638	—	2.200	3.976	20.462	4.482

CUENTAS DE RESULTADO DE LAS INSTITUCIONES FINANCIERAS. MARZO 2000
INGRESOS (en millones de pesos)

	Banco de la Nac. Argentina	Banco del Desarrollo	Banco del Estado	Banco do Brasil	Banco do Estado de Sao Paulo	Banco Exterior
INGRESOS DE OPERACION	304	62.066	145.818	1.369	203	859
INTERESES PERCIBIDOS Y DEVENGADOS	248	25.081	90.517	1.117	193	489
Colocaciones	193	22.199	58.107	1.019	104	443
Colocaciones efectivas en moneda nacional reajustables	40	10.055	20.065	544	13	212
Colocaciones efectivas en moneda nacional no reajustables	98	6.739	16.656	69	-	118
Colocaciones efectivas en moneda extranjera	53	968	2.060	406	90	111
Colocaciones en letras de crédito	-	4.278	17.657	-	-	-
Operaciones de leasing	-	-	992	-	-	-
Colocaciones contingentes	2	156	385	-	1	3
Colocaciones reprogramadas en moneda nacional	-	2	293	-	-	-
Colocaciones reprogramadas en moneda extranjera	-	-	-	-	-	-
Operaciones de compra con pacto de retrocompra	-	10	230	-	-	-
Inversiones	30	2.714	30.579	28	-	34
Inversiones en documentos fiscales y del Banco Central	23	2.338	26.415	28	-	18
Inversiones en doctos. B.C. sin mercado secundario	-	-	-	-	-	15
Inversiones en doctos. de otras inst. finan. del país	-	95	1.073	-	-	-
Otras inversiones	7	281	3.091	-	-	-
Intereses por otras operaciones	25	158	1.601	70	89	12
REAJUSTES PERCIBIDOS Y DEVENGADOS	18	6.215	29.357	208	5	120
Colocaciones	18	5.962	19.246	206	5	120
Colocaciones efectivas	18	3.428	9.621	206	5	111
Colocaciones en letras de crédito	-	2.526	9.473	-	-	9
Operaciones de leasing	-	-	1	-	-	-
Colocaciones reprogramadas	-	8	152	-	-	-
Operaciones de compra con pacto de retrocompra	-	-	-	-	-	-
Inversiones	-	251	10.040	1	-	-
Inversiones en documentos fiscales y del Banco Central	-	42	9.336	1	-	-
Inversiones en doctos. B.C. sin mercado secundario	-	-	-	-	-	-
Inversiones en doctos. de otras inst. finan. del país	-	50	295	-	-	-
Otras inversiones	-	159	409	-	-	-
Reajustes por otras operaciones	-	2	70	-	-	-
COMISIONES PERCIBIDAS Y DEVENGADAS	18	3.062	8.096	31	4	94
Colocaciones en letras de crédito	-	1.594	5.028	-	-	-
Colocaciones contingentes	-	14	-	-	1	1
Cartas de crédito	5	11	7	9	-	-
Cobranzas de documentos	8	372	185	9	1	3
Comisiones de confianza y custodia	-	5	37	-	-	-
Otras comisiones	5	1.066	2.839	14	3	90
UTILIDADES POR DIFERENCIAS DE PRECIO	-	722	3.415	5	-	5
Intermediación de efectos de comercio de la cartera coloc.	-	32	8	-	-	-
Intermediación de doctos. emitidos por el Banco Central	-	75	1.985	-	-	-
Intermediación de doctos. emitidos por organismos fiscales	-	4	-	-	-	-
Intermediación de valores y otros documentos	-	67	1.399	-	-	-
Utilidades por venta de bienes recibidos en pago	-	450	22	5	-	5
Ajuste a valor de mercado de inversiones transables	-	93	-	-	-	-
UTILIDADES DE CAMBIO	20	26.884	13.862	8	-	151
Liquidación posición de cambio	-	4.080	198	-	-	43
Utilidades varias de cambio	20	22.784	11.192	8	-	108
Variación del TC de recursos en M.E. liquidados	-	71	5.477	-	-	-
Variación TC recursos M/E reservas y provisiones	-	-51	-3.005	-	-	-
OTROS INGRESOS DE OPERACION	-	103	572	-	-	-
Otros	-	103	572	-	-	-
INGRESOS PROVENIENTES DE EJERCICIOS ANTERIORES	1	515	6.044	117	-	2
Recuperación de colocaciones e inversiones castigadas	1	449	5.382	5	-	-
Liberación de provisiones por riesgos de activos	-	54	281	112	-	1
Recuperación de gastos	-	12	381	1	-	1
INGRESOS NO OPERACIONALES	3	320	904	4	2	45
Beneficios por venta de activo fijo	-	-	2	-	-	-
Ingresos varios	3	320	902	4	2	45
Utilidades de Sucursales en el Exterior	-	-	-	-	-	-
INGRESOS POR INVERSIONES EN SOCIEDADES	-	168	582	-	-	-
CORRECCION MONETARIA	-	-	-	-	-	-
TOTAL DE INGRESOS	308	63.070	153.348	1.491	205	906
PERDIDA NETA	-133	-	-	-1.797	-578	-

GASTOS. MARZO 2000 (en millones de pesos)

	Banco de la Nac. Argentina	Banco del Desarrollo	Banco del Estado	Banco do Brasil	Banco do Estado de Sao Paulo	Banco Exterior
GASTOS DE OPERACION	185	49.124	90.847	1.727	570	279
INTERESES PAGADOS Y DEVENGADOS	26	15.667	50.418	461	2	164
Depósitos, captaciones y otras obligaciones	14	9.515	27.910	461	-	120
Depósitos y cuentas de ahorro a la vista	-	-	-	-	-	-
Dep. y Cap. a plazo pact. de 30 a 89 días	14	4.256	6.276	58	-	60
Dep. y Cap. a plazo pact. de 90 días a 1 año reajustables	-	3.134	349	176	-	33
Dep. y Cap. a plazo pact. de 90 días a 1 año no reajustables	-	17	93	17	-	11
Dep. y Cap. a plazo pact. a más de 1 año reajustables	-	1.112	4.041	208	-	16
Dep. y Cap. a plazo pact. a más de 1 año no reajustables	-	-	-	-	-	-
Depósitos de ahorro a plazo	-	348	14.390	-	-	-
Otros	-	647	2.761	1	-	-
Obligaciones por pactos de retrocompra	-	392	1.101	-	-	-
Obligaciones por letras de crédito	-	4.556	17.488	-	-	-
Préstamos y otras obligaciones contraídas en el país	12	883	1.385	-	2	29
Préstamos obtenidos en el Banco Central	-	86	405	-	-	27
Préstamos del Banco Central por reprogramación de deudas	-	-	75	-	-	-
Préstamos de instituciones financieras	9	180	849	-	2	2
Otros	3	616	57	-	-	-
Préstamos y otras obligaciones contraídas en el exterior	-	322	2.532	-	-	15
Préstamos de bancos del exterior	-	304	2.524	-	-	15
Préstamos de oficinas del mismo banco	-	-	-	-	-	-
Otros	-	17	8	-	-	-
Intereses por otras operaciones	-	-	2	-	-	-
REAJUSTES PAGADOS Y DEVENGADOS	6	6.506	27.427	245	-	52
Depósitos, captaciones y otras obligaciones	-	3.617	17.515	245	-	28
Depósitos y captaciones a plazo pactados hasta 1 año	-	2.212	304	125	-	18
Depósitos y captaciones a plazo pactados a más de 1 año	-	654	2.622	119	-	10
Otros depósitos, captaciones y obligaciones	-	751	14.589	1	-	-
Obligaciones por pactos de retrocompra	-	11	10	-	-	-
Obligaciones por letras de crédito	-	2.837	9.528	-	-	9
Préstamos y otras obligaciones contraídas en el país	6	-64	174	-	-	15
Préstamos obtenidos en el Banco Central	-	50	190	-	-	15
Préstamos de Banco Central por reprogramación de deudas	-	-	77	-	-	-
Préstamos de instituciones financieras	-	-11	-130	-	-	-
Otros préstamos y obligaciones	6	-103	37	-	-	-
Reajustes por otras operaciones	-	106	200	-	-	-
COMISIONES PAGADAS Y DEVENGADAS	-	392	433	1	-	2
Préstamos y otras obligaciones contraídas en el país	-	-	-	1	-	-
Préstamos y otras obligaciones contraídas en el exterior	-	11	-	-	-	-
Otras comisiones	-	381	433	-	-	2
PERDIDAS POR DIFERENCIAS DE PRECIO	-	14	1.741	-	-	-
Intermediación de efect. de comercio de la cartera de coloc.	-	-	-	-	-	-
Intermediación de doctos. emitidos por el Banco Central	-	2	8	-	-	-
Intermediación de doctos. emitidos por organismos fiscales	-	-	-	-	-	-
Intermediación de valores y otros documentos	-	12	368	-	-	-
Ajuste a valor de mercado de inversiones transables	-	-	1.365	-	-	-
PERDIDAS DE CAMBIO	153	26.451	10.553	1.021	567	61
Liquidación posición de cambio	149	5.176	5.577	377	243	10
Pérdidas varias de cambio	-	21.272	4.689	-	63	51
Variación del TC de recursos en M.E.	4	4	287	644	262	-
OTROS GASTOS DE OPERACION	-	94	276	-	-	-
Otros gastos de operación	-	94	276	-	-	-
PROVISIONES POR ACTIVOS RIESGOSOS	4	5.404	6.870	1.099	5	142
Provisiones sobre colocaciones	3	4.202	6.870	1.098	5	142
Provisiones sobre inversiones	-	-	-	-	-	-
Provisiones sobre bienes recibidos en pago	-	1.259	-	-	-	-
Provisiones por Riesgo-País	1	-57	-	1	-	-
GASTOS DE APOYO OPERACIONAL	157	7.674	40.252	359	92	379
Gastos del personal y directorio	98	4.428	30.432	166	45	239
Remuneraciones y aportes patronales	71	3.118	23.495	134	36	147
Provisiones e indemnizaciones del personal	9	315	1.461	11	2	9
Gastos del directorio	-	68	24	-	-	-
Otros gastos del personal	19	927	5.453	22	8	83
Gastos de administración	32	2.283	6.120	131	23	84
Consumo de materiales	2	212	609	5	1	3
Reparación y mantención de activo fijo	8	453	780	2	1	6
Arrendos y seguros	2	531	407	50	2	22
Publicidad y propaganda	2	81	282	-	-	1
Multas aplicadas por Superbancos	-	-	1	-	-	-
Otros gastos de administración	19	1.007	4.042	74	19	52
Depreciaciones, amortizaciones y castigos	11	806	2.465	38	3	25
Depreciaciones	11	603	2.465	32	3	20
Amortizaciones	-	191	-	6	-	6
Castigos	-	12	-	-	-	-
Impuestos, contribuciones y aportes	16	157	1.234	24	20	30
Impuesto de timbre y estampillas	-	5	1	-	-	-
Contribuciones bienes raíces	-	37	11	-	2	7
Aporte Superbancos	2	83	746	5	-	3
Otros imptos. contrib. y aportes	13	32	477	19	18	21
GASTOS NO OPERACIONALES	-	654	566	-	-	1
Pérdidas por venta de activo fijo	-	-	20	-	-	-
Gastos varios	-	654	546	-	-	1
Pérdidas de Sucursales en el Exterior	-	-	-	-	-	-
PERDIDAS POR INVERSIONES EN SOCIEDADES	-	48	113	-	-	-
CORRECCION MONETARIA	96	233	2.051	194	117	105
IMPUESTO A LA RENTA	-	-602	5.575	-92	-	-
PROVISIONES VOLUNTARIAS	-	-257	-	-	-	-
TOTAL DE GASTOS	441	62.280	146.274	3.287	784	906
UTILIDAD NETA	-	790	7.075	-	-	-

CUENTAS DE RESULTADO DE LAS INSTITUCIONES FINANCIERAS. MARZO 2000
INGRESOS (en millones de pesos)

	Banco Falabella	Banco Internacional	Banco Santander	Banco Santiago	Banco Security	Banco Sud Americano
INGRESOS DE OPERACION	2.853	4.290	595.638	192.280	20.367	39.522
INTERESES PERCIBIDOS Y DEVENGADOS	1.270	3.471	92.459	100.549	12.732	26.171
Colocaciones	635	3.354	75.569	90.671	11.425	23.303
Colocaciones efectivas en moneda nacional reajustables	-	1.074	21.571	30.678	7.973	6.014
Colocaciones efectivas en moneda nacional no reajustables	635	1.816	36.428	38.331	1.695	9.804
Colocaciones efectivas en moneda extranjera	-	271	6.810	6.605	1.570	2.337
Colocaciones en letras de crédito	-	156	8.305	14.166	10	4.311
Operaciones de leasing	-	-	1.792	-	-	755
Colocaciones contingentes	-	37	585	660	177	40
Colocaciones reprogramadas en moneda nacional	-	-	77	230	-	43
Colocaciones reprogramadas en moneda extranjera	-	-	-	-	-	-
Operaciones de compra con pacto de retrocompra	6	-	272	52	31	-
Inversiones	613	92	16.110	8.641	1.175	2.585
Inversiones en documentos fiscales y del Banco Central	207	51	6.143	3.196	431	2.183
Inversiones en doctos. B.C. sin mercado secundario	-	10	-	342	-	-
Inversiones en doctos. de otras inst. finan. del país	402	-	4.455	113	83	36
Otras inversiones	4	31	5.512	4.990	661	366
Intereses por otras operaciones	15	25	509	1.186	101	283
REAJUSTES PERCIBIDOS Y DEVENGADOS	193	561	11.150	23.743	3.025	6.029
Colocaciones	-	524	13.064	23.299	2.542	5.181
Colocaciones efectivas	-	436	7.614	14.750	2.529	2.367
Colocaciones en letras de crédito	-	88	4.908	8.347	13	2.556
Operaciones de leasing	-	-	503	-	-	224
Colocaciones reprogramadas	-	-	40	202	-	33
Operaciones de compra con pacto de retrocompra	4	-	-182	-	-	-
Inversiones	190	37	-2.092	444	483	848
Inversiones en documentos fiscales y del Banco Central	61	23	-4.310	1.148	117	936
Inversiones en doctos. B.C. sin mercado secundario	-	8	-	265	-	-
Inversiones en doctos. de otras inst. finan. del país	125	-	2.337	2	31	6
Otras inversiones	4	6	-119	-971	336	-95
Reajustes por otras operaciones	-	-	359	-	-	-
COMISIONES PERCIBIDAS Y DEVENGADAS	185	247	8.809	10.373	286	3.428
Colocaciones en letras de crédito	-	46	1.881	2.528	1	897
Colocaciones contingentes	-	6	123	153	12	185
Cartas de crédito	-	21	90	57	68	90
Cobranzas de documentos	-	42	854	289	39	149
Comisiones de confianza y custodia	-	1	53	60	-	28
Otras comisiones	185	131	5.808	7.285	167	2.078
UTILIDADES POR DIFERENCIAS DE PRECIO	111	30	5.127	1.025	56	270
Intermediación de efectos de comercio de la cartera coloc.	-	-	889	49	-	-
Intermediación de doctos. emitidos por el Banco Central	10	-	159	46	55	87
Intermediación de doctos. emitidos por organismos fiscales	-	-	-	-	-	-
Intermediación de valores y otros documentos	-	-	2.068	17	1	80
Utilidades por venta de bienes recibidos en pago	-	30	28	254	-	102
Ajuste a valor de mercado de inversiones transables	102	-	1.983	659	-	-
UTILIDADES DE CAMBIO	1.094	-39	477.528	56.454	4.258	3.263
Liquidación posición de cambio	127	1	443.199	130	-	-
Utilidades varias de cambio	968	-	37.694	54.462	2.605	2.803
Variación del TC de recursos en M.E. liquidados	-2	3	10	1.863	1.656	934
Variación TC recursos M/E reservas y provisiones	-	-43	-3.375	-	-3	-474
OTROS INGRESOS DE OPERACION	-	18	565	136	10	362
Otros	-	18	565	136	10	362
INGRESOS PROVENIENTES DE EJERCICIOS ANTERIORES	13	122	2.534	2.134	17	1.963
Recuperación de colocaciones e inversiones castigadas	-	99	2.278	2.133	16	445
Liberación de provisiones por riesgos de activos	13	21	-	-	-	1.517
Recuperación de gastos	-	2	256	1	2	1
INGRESOS NO OPERACIONALES	17	38	1.049	710	187	434
Beneficios por venta de activo fijo	-	-	103	-	-	3
Ingresos varios	17	38	946	710	187	431
Utilidades de Sucursales en el Exterior	-	-	-	-	-	-
INGRESOS POR INVERSIONES EN SOCIEDADES	-	16	2.229	2.351	633	345
CORRECCION MONETARIA	-	-	-	-	224	-
TOTAL DE INGRESOS	2.883	4.465	601.450	197.476	21.429	42.264
PERDIDA NETA	-	-	-	-	-	-

GASTOS. MARZO 2000 (en millones de pesos)

	Banco Falabella	Banco Internacional	Banco Santander	Banco Santiago	Banco Security	Banco Sud Americano
GASTOS DE OPERACION	1.632	2.247	536.845	136.884	14.916	25.276
INTERESES PAGADOS Y DEVENGADOS	444	1.640	55.413	59.540	8.803	16.088
Depósitos, captaciones y otras obligaciones	175	1.374	43.583	41.593	7.519	10.223
Depósitos y cuentas de ahorro a la vista	-	-	-	-	-	-
Dep. y Cap. a plazo pact. de 30 a 89 días	26	681	21.203	17.123	1.854	3.936
Dep. y Cap. a plazo pact. de 90 días a 1 año reajustables	4	512	7.421	8.760	1.902	2.428
Dep. y Cap. a plazo pact. de 90 días a 1 año no reajustables	3	40	916	806	189	99
Dep. y Cap. a plazo pact. a más de 1 año reajustables	142	117	6.397	8.191	3.040	1.826
Dep. y Cap. a plazo pact. a más de 1 año no reajustables	-	-	79	22	15	485
Depósitos de ahorro a plazo	-	24	874	805	-	221
Otros	-	-	6.694	5.887	520	1.228
Obligaciones por pactos de retrocompra	23	7	2.063	2.045	265	1.023
Obligaciones por letras de crédito	-	157	8.385	14.309	10	4.406
Préstamos y otras obligaciones contraídas en el país	243	59	1.281	1.094	515	339
Préstamos obtenidos en el Banco Central	-	-	290	5	18	3
Préstamos del Banco Central por reprogramación de deudas	-	-	48	163	-	15
Préstamos de instituciones financieras	243	15	381	604	67	189
Otros	-	44	562	322	429	131
Préstamos y otras obligaciones contraídas en el exterior	3	43	12	456	493	97
Préstamos de bancos del exterior	3	40	12	454	493	79
Préstamos de oficinas del mismo banco	-	-	-	-	-	-
Otros	-	3	-	3	1	19
Intereses por otras operaciones	-	-	88	43	-	-
REAJUSTES PAGADOS Y DEVENGADOS	102	555	17.822	22.831	2.658	5.789
Depósitos, captaciones y otras obligaciones	94	450	12.298	13.828	3.437	3.116
Depósitos y captaciones a plazo pactados hasta 1 año	4	355	5.263	6.372	1.331	1.712
Depósitos y captaciones a plazo pactados a más de 1 año	90	74	3.733	4.865	1.834	1.071
Otros depósitos, captaciones y obligaciones	-	20	3.303	2.590	273	333
Obligaciones por pactos de retrocompra	1	1	47	37	16	23
Obligaciones por letras de crédito	-	106	5.216	8.673	13	2.691
Préstamos y otras obligaciones contraídas en el país	6	-1	-102	102	-808	-25
Préstamos obtenidos en el Banco Central	-	-	192	2	-2	-
Préstamos de Banco Central por reprogramación de deudas	-	-	56	207	-	18
Préstamos de instituciones financieras	6	-38	-	31	-	20
Otros préstamos y obligaciones	-	37	-350	-139	-806	-63
Reajustes por otras operaciones	-	-	363	193	-	-15
COMISIONES PAGADAS Y DEVENGADAS	1	7	1.220	1.758	1	488
Préstamos y otras obligaciones contraídas en el país	-	-	17	102	-	4
Préstamos y otras obligaciones contraídas en el exterior	-	3	-	27	1	4
Otras comisiones	1	3	1.203	1.629	1	480
PERDIDAS POR DIFERENCIAS DE PRECIO	-4	-	1.401	1.065	14	24
Intermediación de efect. de comercio de la cartera de coloc.	-	-	584	209	12	16
Intermediación de doctos. emitidos por el Banco Central	5	-	1	3	-	-
Intermediación de doctos. emitidos por organismos fiscales	-	-	-	-	-	-
Intermediación de valores y otros documentos	-	-	238	-	1	4
Ajuste a valor de mercado de inversiones transables	-9	-	577	853	-	4
PERDIDAS DE CAMBIO	1.090	4	460.780	51.313	3.433	2.575
Liquidación posición de cambio	275	1	451.269	12.715	1.340	2.163
Pérdidas varias de cambio	816	-	8.933	38.477	721	23
Variación del TC de recursos en M.E.	-	3	579	121	1.372	390
OTROS GASTOS DE OPERACION	-	41	209	377	7	312
Otros gastos de operación	-	41	209	377	7	312
PROVISIONES POR ACTIVOS RIESGOSOS	110	158	8.104	8.645	756	5.745
Provisiones sobre colocaciones	110	152	8.059	7.853	679	5.233
Provisiones sobre inversiones	-	-	3	-	-	-62
Provisiones sobre bienes recibidos en pago	-	6	19	175	-	526
Provisiones por Riesgo-País	-	-	23	617	77	48
GASTOS DE APOYO OPERACIONAL	840	1.753	26.469	29.790	3.108	10.057
Gastos del personal y directorio	294	1.147	14.223	15.006	1.615	5.565
Remuneraciones y aportes patronales	256	934	12.042	12.664	1.212	4.577
Provisiones e indemnizaciones del personal	3	4	1.011	232	2	202
Gastos del directorio	2	48	31	159	85	80
Otros gastos del personal	33	161	1.139	1.952	316	706
Gastos de administración	470	348	8.864	11.218	1.123	3.178
Consumo de materiales	8	26	518	606	74	144
Reparación y mantención de activo fijo	13	48	1.109	1.319	84	352
Arrendos y seguros	40	59	2.068	1.681	180	828
Publicidad y propaganda	255	3	360	2.589	55	69
Multas aplicadas por Superbancos	-	-	-	-	10	-
Otros gastos de administración	154	211	4.809	5.024	721	1.785
Depreciaciones, amortizaciones y castigos	53	200	2.799	3.050	207	1.110
Depreciaciones	53	163	2.439	2.275	206	964
Amortizaciones	-	9	287	605	-	126
Castigos	-	29	73	170	1	20
Impuestos, contribuciones y aportes	22	59	583	515	163	204
Impuesto de timbre y estampillas	-	-	1	-	-	1
Contribuciones bienes raíces	-	20	165	61	-	56
Aporte Superbancos	3	9	303	356	97	89
Otros imptos. contrib. y aportes	20	29	115	97	66	58
GASTOS NO OPERACIONALES	5	2	792	2.461	131	303
Pérdidas por venta de activo fijo	-	-	15	29	-	-
Gastos varios	5	2	777	2.432	131	302
Pérdidas de Sucursales en el Exterior	-	-	-	-	-	-
PERDIDAS POR INVERSIONES EN SOCIEDADES	-	-	49	73	18	37
CORRECCION MONETARIA	134	29	1.499	2.487	610	198
IMPUESTO A LA RENTA	24	-32	3.448	-583	110	-530
PROVISIONES VOLUNTARIAS	-	-	6.305	-	-	423
TOTAL DE GASTOS	2.745	4.158	583.511	179.757	19.649	41.509
UTILIDAD NETA	138	307	17.939	17.719	1.780	755

CUENTAS DE RESULTADO DE LAS INSTITUCIONES FINANCIERAS. MARZO 2000
INGRESOS (en millones de pesos)

	Banco Sudameris	BankBoston	Bank of America	BBV Banco Bhif	Citibank	Corpbanca
INGRESOS DE OPERACION	2.863	53.956	79.137	55.078	82.182	50.854
INTERESES PERCIBIDOS Y DEVENGADOS	2.028	12.722	2.579	35.290	41.804	33.883
Colocaciones	1.264	8.558	157	31.081	35.261	30.660
Colocaciones efectivas en moneda nacional reajustables	475	1.613	65	11.620	5.630	7.132
Colocaciones efectivas en moneda nacional no reajustables	467	4.796	92	11.687	24.577	17.958
Colocaciones efectivas en moneda extranjera	296	221	-	2.306	1.111	1.555
Colocaciones en letras de crédito	-	1.915	-	3.862	3.866	2.366
Operaciones de leasing	-	-	-	1.312	20	1.588
Colocaciones contingentes	26	14	-	207	42	59
Colocaciones reprogramadas en moneda nacional	-	-	-	86	14	2
Colocaciones reprogramadas en moneda extranjera	-	-	-	-	-	-
Operaciones de compra con pacto de retrocompra	12	156	40	-	344	23
Inversiones	709	1.960	429	4.101	2.234	2.756
Inversiones en documentos fiscales y del Banco Central	90	1.833	179	2.906	2.054	1.396
Inversiones en doctos. B.C. sin mercado secundario	-	-	-	3	-	-
Inversiones en doctos. de otras inst. finan. del país	619	124	-	47	34	27
Otras inversiones	-	2	250	1.145	146	1.332
Intereses por otras operaciones	43	2.048	1.953	108	3.965	444
REAJUSTES PERCIBIDOS Y DEVENGADOS	445	-1.736	48	6.496	-1.427	1.837
Colocaciones	198	1.396	15	6.618	2.916	3.659
Colocaciones efectivas	198	228	15	4.072	684	1.875
Colocaciones en letras de crédito	-	1.168	-	2.229	2.222	1.337
Operaciones de leasing	-	-	-	239	-4	449
Colocaciones reprogramadas	-	-	-	78	14	-2
Operaciones de compra con pacto de retrocompra	-	-	-	-	-183	-
Inversiones	247	-3.132	33	-128	-4.160	-1.850
Inversiones en documentos fiscales y del Banco Central	9	-3.169	33	-399	-4.161	-1.627
Inversiones en doctos. B.C. sin mercado secundario	-	-	-	2	-	-
Inversiones en doctos. de otras inst. finan. del país	238	36	-	27	-	13
Otras inversiones	-	1	-	242	-	-236
Reajustes por otras operaciones	-	-	1	6	-	28
COMISIONES PERCIBIDAS Y DEVENGADAS	130	947	11	3.349	4.405	3.900
Colocaciones en letras de crédito	-	232	-	1.089	659	505
Colocaciones contingentes	24	7	-	27	35	277
Cartas de crédito	16	17	10	66	175	54
Cobranzas de documentos	12	44	-	78	174	105
Comisiones de confianza y custodia	32	-	-	8	280	5
Otras comisiones	45	647	1	2.080	3.081	2.954
UTILIDADES POR DIFERENCIAS DE PRECIO	11	56	39	482	145	652
Intermediación de efectos de comercio de la cartera coloc.	-	-	-	-	8	48
Intermediación de doctos. emitidos por el Banco Central	-	36	1	260	113	117
Intermediación de doctos. emitidos por organismos fiscales	-	-	-	-	-	-
Intermediación de valores y otros documentos	11	19	-	128	4	82
Utilidades por venta de bienes recibidos en pago	-	-	-	2	3	2
Ajuste a valor de mercado de inversiones transables	-	-	38	92	17	403
UTILIDADES DE CAMBIO	249	41.908	76.460	8.964	36.766	9.710
Liquidación posición de cambio	168	99	-	1	274	-
Utilidades varias de cambio	81	39.730	76.460	7.111	36.492	10.085
Variación del TC de recursos en M.E. liquidados	-	2.081	-	1.873	-	-375
Variación TC recursos M/E reservas y provisiones	-	-2	-	-20	-	-
OTROS INGRESOS DE OPERACION	-	59	-	496	489	872
Otros	-	59	-	496	489	872
INGRESOS PROVENIENTES DE EJERCICIOS ANTERIORES	5	1.810	188	1.665	11.611	1.435
Recuperación de colocaciones e inversiones castigadas	-	100	-	1.512	1.500	1.428
Liberación de provisiones por riesgos de activos	-	1.690	-	-	10.084	-
Recuperación de gastos	5	20	188	153	28	7
INGRESOS NO OPERACIONALES	47	47	3	92	125	546
Beneficios por venta de activo fijo	19	-	-	1	-	32
Ingresos varios	28	47	2	91	125	513
Utilidades de Sucursales en el Exterior	-	-	-	-	-	-
INGRESOS POR INVERSIONES EN SOCIEDADES	83	25	-	355	475	399
CORRECCION MONETARIA	76	-	-	-	-	-
TOTAL DE INGRESOS	3.074	55.838	79.327	57.189	94.393	53.233
PERDIDA NETA	-	-1.084	-34	-	-	-

GASTOS. MARZO 2000 (en millones de pesos)

	Banco Sudameris	BankBoston	Bank of America	BBV Banco Bhif	Citibank	Corpbanca
GASTOS DE OPERACION	1.841	51.367	78.216	35.506	59.312	27.274
INTERESES PAGADOS Y DEVENGADOS	1.204	7.120	2.035	21.039	20.142	16.818
Depósitos, captaciones y otras obligaciones	1.066	4.159	1.951	12.968	12.120	13.161
Depósitos y cuentas de ahorro a la vista	—	—	—	—	—	—
Dep. y Cap. a plazo pact. de 30 a 89 días	333	1.337	1	5.271	4.987	6.949
Dep. y Cap. a plazo pact. de 90 días a 1 año reajustables	667	547	1.017	4.253	1.833	3.160
Dep. y Cap. a plazo pact. de 90 días a 1 año no reajustables	60	27	—	113	203	168
Dep. y Cap. a plazo pact. a más de 1 año reajustables	4	2.166	933	1.557	3.102	1.667
Dep. y Cap. a plazo pact. a más de 1 año no reajustables	1	83	—	51	1.972	226
Depósitos de ahorro a plazo	2	—	—	463	—	196
Otros	—	—	—	1.260	22	796
Obligaciones por pactos de retrocompra	77	687	22	2.193	2.458	249
Obligaciones por letras de crédito	—	1.918	—	4.051	3.926	2.487
Préstamos y otras obligaciones contraídas en el país	60	253	63	1.143	1.436	800
Préstamos obtenidos en el Banco Central	—	—	—	139	11	32
Préstamos del Banco Central por reprogramación de deudas	—	—	—	51	11	—
Préstamos de instituciones financieras	57	196	63	819	1.386	408
Otros	3	56	—	134	27	358
Préstamos y otras obligaciones contraídas en el exterior	1	98	—	684	202	121
Préstamos de bancos del exterior	1	36	—	684	1	121
Préstamos de oficinas del mismo banco	—	62	—	—	202	—
Otros	—	—	—	—	—	—
Intereses por otras operaciones	—	5	—	—	—	—
REAJUSTES PAGADOS Y DEVENGADOS	444	2.872	1.237	7.963	5.665	5.366
Depósitos, captaciones y otras obligaciones	480	1.625	1.235	5.326	3.208	3.787
Depósitos y captaciones a plazo pactados hasta 1 año	476	360	710	3.020	1.306	2.223
Depósitos y captaciones a plazo pactados a más de 1 año	3	1.265	525	966	1.885	1.018
Otros depósitos, captaciones y obligaciones	1	—	—	1.340	17	546
Obligaciones por pactos de retrocompra	1	32	1	88	-94	14
Obligaciones por letras de crédito	—	1.182	—	2.426	2.393	1.434
Préstamos y otras obligaciones contraídas en el país	-38	33	—	122	156	123
Préstamos obtenidos en el Banco Central	—	—	—	74	—	18
Préstamos de Banco Central por reprogramación de deudas	—	—	—	64	11	—
Préstamos de instituciones financieras	-30	—	—	73	137	68
Otros préstamos y obligaciones	-8	33	—	-89	8	37
Reajustes por otras operaciones	—	—	1	1	2	9
COMISIONES PAGADAS Y DEVENGADAS	2	73	—	1.030	173	340
Préstamos y otras obligaciones contraídas en el país	—	—	—	—	13	—
Préstamos y otras obligaciones contraídas en el exterior	—	—	—	7	1	—
Otras comisiones	2	73	—	1.023	158	340
PERDIDAS POR DIFERENCIAS DE PRECIO	—	540	—	1	74	196
Intermediación de efect. de comercio de la cartera de coloc.	—	—	—	—	18	—
Intermediación de doctos. emitidos por el Banco Central	—	6	—	—	56	2
Intermediación de doctos. emitidos por organismos fiscales	—	—	—	—	—	—
Intermediación de valores y otros documentos	—	1	—	1	—	58
Ajuste a valor de mercado de inversiones transables	—	533	—	—	—	136
PERDIDAS DE CAMBIO	191	40.762	74.931	5.360	32.443	4.507
Liquidación posición de cambio	119	5.145	8.269	4.927	10.581	1.336
Pérdidas varias de cambio	72	35.470	66.662	433	21.585	3.560
Variación del TC de recursos en M.E.	—	147	—	—	277	-389
OTROS GASTOS DE OPERACION	—	1	13	113	815	47
Otros gastos de operación	—	1	13	113	815	47
PROVISIONES POR ACTIVOS RIESGOSOS	202	1.110	16	8.879	15.179	6.393
Provisiones sobre colocaciones	202	1.110	16	8.829	15.152	6.196
Provisiones sobre inversiones	—	—	—	50	—	112
Provisiones sobre bienes recibidos en pago	—	—	—	2	27	85
Provisiones por Riesgo-País	—	—	—	-2	—	—
GASTOS DE APOYO OPERACIONAL	730	4.172	587	12.962	18.223	15.343
Gastos del personal y directorio	369	2.361	307	6.091	9.738	7.062
Remuneraciones y aportes patronales	257	2.211	272	4.938	7.164	5.324
Provisiones e indemnizaciones del personal	32	28	30	238	1.160	542
Gastos del directorio	—	—	—	111	—	—
Otros gastos del personal	81	122	4	804	1.415	1.196
Gastos de administración	189	1.361	218	5.269	5.825	6.441
Consumo de materiales	20	113	5	287	266	183
Reparación y mantención de activo fijo	28	99	7	464	1.131	166
Arriendos y seguros	18	360	13	595	1.113	1.038
Publicidad y propaganda	19	123	1	504	533	380
Multas aplicadas por Superbancos	—	—	—	—	—	—
Otros gastos de administración	104	666	192	3.419	2.782	4.674
Depreciaciones, amortizaciones y castigos	132	351	31	1.318	2.503	1.635
Depreciaciones	70	297	30	1.061	1.531	968
Amortizaciones	60	53	—	227	594	652
Castigos	1	—	—	30	377	16
Impuestos, contribuciones y aportes	39	99	31	283	158	205
Impuesto de timbre y estampillas	—	24	—	24	18	—
Contribuciones bienes raíces	8	8	—	59	27	52
Aporte Superbancos	9	34	4	117	89	92
Otros imptos. contrib. y aportes	22	34	27	83	24	60
GASTOS NO OPERACIONALES	11	18	—	248	5	2.005
Pérdidas por venta de activo fijo	—	3	—	—	2	—
Gastos varios	11	15	—	248	3	2.005
Pérdidas de Sucursales en el Exterior	—	—	—	—	—	—
PERDIDAS POR INVERSIONES EN SOCIEDADES	—	10	—	64	29	44
CORRECCION MONETARIA	187	268	424	939	1.163	141
IMPUESTO A LA RENTA	10	-22	118	-860	-179	208
PROVISIONES VOLUNTARIAS	—	—	—	-4.617	—	—
TOTAL DE GASTOS	2.981	56.923	79.361	53.120	93.733	51.408
UTILIDAD NETA	93	—	—	4.069	661	1.825

CUENTAS DE RESULTADO DE LAS INSTITUCIONES FINANCIERAS. MARZO 2000
INGRESOS (en millones de pesos)

	Dresdner Banque Nationale de Paris	HSBC Bank USA	The Bank of Tokyo	The Chase Manhattan B.	Financiera Conosur
INGRESOS DE OPERACION	6.347	4.046	711	44.415	25.692
INTERESES PERCIBIDOS Y DEVENGADOS	3.917	2.565	494	4.212	24.510
Colocaciones	3.094	1.050	215	529	23.702
Colocaciones efectivas en moneda nacional reajustables	1.124	531	41	279	-
Colocaciones efectivas en moneda nacional no reajustables	736	383	89	-	23.702
Colocaciones efectivas en moneda extranjera	1.190	124	82	250	-
Colocaciones en letras de crédito	-	-	-	-	-
Operaciones de leasing	5	-	-	-	-
Colocaciones contingentes	39	13	3	-	-
Colocaciones reprogramadas en moneda nacional	-	-	-	-	-
Colocaciones reprogramadas en moneda extranjera	-	-	-	-	-
Operaciones de compra con pacto de retrocompra	37	-	-	35	-
Inversiones	592	1.255	230	3.596	798
Inversiones en documentos fiscales y del Banco Central	219	1.042	101	702	773
Inversiones en doctos. B.C. sin mercado secundario	-	-	-	-	-
Inversiones en doctos. de otras inst. finan. del país	201	197	-	-	25
Otras inversiones	172	16	129	2.894	-
Intereses por otras operaciones	193	260	48	53	10
REAJUSTES PERCIBIDOS Y DEVENGADOS	576	-989	77	-392	182
Colocaciones	477	240	25	-259	-
Colocaciones efectivas	478	240	25	-259	-
Colocaciones en letras de crédito	-	-	-	-	-
Operaciones de leasing	-2	-	-	-	-
Colocaciones reprogramadas	-	-	-	-	-
Operaciones de compra con pacto de retrocompra	-	-	-	-134	-
Inversiones	100	-1.229	52	2	182
Inversiones en documentos fiscales y del Banco Central	29	-1.329	52	2	168
Inversiones en doctos. B.C. sin mercado secundario	-	-	-	-	-
Inversiones en doctos. de otras inst. finan. del país	71	92	-	-	14
Otras inversiones	-	8	-	-	-
Reajustes por otras operaciones	-	-	-	-	-
COMISIONES PERCIBIDAS Y DEVENGADAS	246	44	77	1	876
Colocaciones en letras de crédito	-	-	-	-	-
Colocaciones contingentes	18	3	-	-	-
Cartas de crédito	57	5	15	-	-
Cobranzas de documentos	15	15	12	-	-
Comisiones de confianza y custodia	-	2	-	-	-
Otras comisiones	156	19	50	1	876
UTILIDADES POR DIFERENCIAS DE PRECIO	75	-	-	152	44
Intermediación de efectos de comercio de la cartera coloc.	-	-	-	-	-
Intermediación de doctos. emitidos por el Banco Central	64	-	-	130	4
Intermediación de doctos. emitidos por organismos fiscales	-	-	-	-	-
Intermediación de valores y otros documentos	11	-	-	-	-
Utilidades por venta de bienes recibidos en pago	-	-	-	-	40
Ajuste a valor de mercado de inversiones transables	-	-	-	21	-
UTILIDADES DE CAMBIO	1.532	2.426	63	40.442	-
Liquidación posición de cambio	71	-	-	-	-
Utilidades varias de cambio	1.461	2.426	63	40.442	-
Variación del TC de recursos en M.E. liquidados	-	-	-	-	-
Variación TC recursos M/E reservas y provisiones	-	-	-	-	-
OTROS INGRESOS DE OPERACION	-	-	-	-	79
Otros	-	-	-	-	79
INGRESOS PROVENIENTES DE EJERCICIOS ANTERIORES	33	81	63	-	471
Recuperación de colocaciones e inversiones castigadas	-	7	-	-	468
Liberación de provisiones por riesgos de activos	30	74	63	-	-
Recuperación de gastos	3	-	-	-	4
INGRESOS NO OPERACIONALES	27	26	-	9	109
Beneficios por venta de activo fijo	-	-	-	9	-
Ingresos varios	27	26	-	-	109
Utilidades de Sucursales en el Exterior	-	-	-	-	-
INGRESOS POR INVERSIONES EN SOCIEDADES	-	-	-	-	113
CORRECCION MONETARIA	-	-	-	-	-
TOTAL DE INGRESOS	6.407	4.152	774	44.423	26.384
PERDIDA NETA	-	-1.024	-9	-	-1.161

GASTOS. MARZO 2000 (en millones de pesos)

	Dresdner Banque Nationale de Paris	HSBC Bank USA	The Bank of Tokyo	The Chase Manhattan B.	Financiera Conosur
GASTOS DE OPERACION	4.437	4.132	351	39.179	12.070
INTERESES PAGADOS Y DEVENGADOS	2.619	1.733	97	3.202	11.075
Depósitos, captaciones y otras obligaciones	2.268	1.476	90	2.748	11.074
Depósitos y cuentas de ahorro a la vista	—	—	—	—	—
Dep. y Cap. a plazo pact. de 30 a 89 días	922	91	90	587	1.015
Dep. y Cap. a plazo pact. de 90 días a 1 año reajustables	852	562	—	1.924	35
Dep. y Cap. a plazo pact. de 90 días a 1 año no reajustables	137	3	—	43	220
Dep. y Cap. a plazo pact. a más de 1 año reajustables	288	821	—	194	837
Dep. y Cap. a plazo pact. a más de 1 año no reajustables	69	—	—	—	8.863
Depósitos de ahorro a plazo	—	—	—	—	—
Otros	—	—	—	—	105
Obligaciones por pactos de retrocompra	55	215	6	185	—
Obligaciones por letras de crédito	—	—	—	—	—
Préstamos y otras obligaciones contraídas en el país	117	42	—	268	—
Préstamos obtenidos en el Banco Central	—	1	—	—	—
Préstamos del Banco Central por reprogramación de deudas	—	—	—	—	—
Préstamos de instituciones financieras	117	41	—	268	—
Otros	—	—	—	—	—
Préstamos y otras obligaciones contraídas en el exterior	180	—	—	—	—
Préstamos de bancos del exterior	180	—	—	—	—
Préstamos de oficinas del mismo banco	—	—	—	—	—
Otros	—	—	—	—	—
Intereses por otras operaciones	—	—	—	—	—
REAJUSTES PAGADOS Y DEVENGADOS	698	1.055	7	818	507
Depósitos, captaciones y otras obligaciones	698	926	—	809	507
Depósitos y captaciones a plazo pactados hasta 1 año	514	398	—	901	24
Depósitos y captaciones a plazo pactados a más de 1 año	183	528	—	-92	423
Otros depósitos, captaciones y obligaciones	—	—	—	—	59
Obligaciones por pactos de retrocompra	—	129	7	9	—
Obligaciones por letras de crédito	—	—	—	—	—
Préstamos y otras obligaciones contraídas en el país	—	—	—	—	—
Préstamos obtenidos en el Banco Central	—	—	—	—	—
Préstamos de Banco Central por reprogramación de deudas	—	—	—	—	—
Préstamos de instituciones financieras	—	—	—	—	—
Otros préstamos y obligaciones	—	—	—	—	—
Reajustes por otras operaciones	—	—	—	—	—
COMISIONES PAGADAS Y DEVENGADAS	11	5	—	2	—
Préstamos y otras obligaciones contraídas en el país	—	—	—	—	—
Préstamos y otras obligaciones contraídas en el exterior	—	—	—	—	—
Otras comisiones	10	5	—	2	—
PERDIDAS POR DIFERENCIAS DE PRECIO	3	95	—	46	7
Intermediación de efect. de comercio de la cartera de coloc.	—	—	—	—	—
Intermediación de doctos. emitidos por el Banco Central	2	—	—	46	4
Intermediación de doctos. emitidos por organismos fiscales	—	—	—	—	—
Intermediación de valores y otros documentos	1	—	—	—	4
Ajuste a valor de mercado de inversiones transables	—	95	—	—	—
PERDIDAS DE CAMBIO	1.106	1.244	247	35.112	—
Liquidación posición de cambio	920	261	—	3.137	—
Pérdidas varias de cambio	185	35	247	31.510	—
Variación del TC de recursos en M.E.	—	948	—	465	—
OTROS GASTOS DE OPERACION	—	—	—	—	481
Otros gastos de operación	—	—	—	—	481
PROVISIONES POR ACTIVOS RIESGOSOS	132	187	—	147	9.385
Provisiones sobre colocaciones	105	187	—	147	9.369
Provisiones sobre inversiones	—	—	—	—	—
Provisiones sobre bienes recibidos en pago	3	—	—	—	16
Provisiones por Riesgo-Pais	25	—	—	—	—
GASTOS DE APOYO OPERACIONAL	1.083	647	298	1.158	6.060
Gastos del personal y directorio	718	406	123	931	3.247
Remuneraciones y aportes patronales	593	361	107	774	2.445
Provisiones e indemnizaciones del personal	10	10	-3	43	173
Gastos del directorio	10	—	—	—	1
Otros gastos del personal	106	34	18	114	628
Gastos de administración	182	128	86	154	2.204
Consumo de materiales	11	24	3	10	123
Reparación y mantención de activo fijo	32	20	8	6	230
Arriendos y seguros	25	17	40	91	945
Publicidad y propaganda	8	2	2	—	128
Multas aplicadas por Superbancos	—	—	—	—	4
Otros gastos de administración	108	66	32	47	776
Depreciaciones, amortizaciones y castigos	76	60	61	35	539
Depreciaciones	62	55	61	35	241
Amortizaciones	—	5	—	—	299
Castigos	14	—	—	—	—
Impuestos, contribuciones y aportes	106	54	29	37	70
Impuesto de timbre y estampillas	—	—	—	—	—
Contribuciones bienes raíces	16	17	—	—	—
Aporte Superbancos	17	9	3	6	67
Otros imptos. contrib. y aportes	72	27	26	31	3
GASTOS NO OPERACIONALES	—	1	—	17	40
Pérdidas por venta de activo fijo	—	—	—	17	1
Gastos varios	—	1	—	—	40
Pérdidas de Sucursales en el Exterior	—	—	—	—	—
PERDIDAS POR INVERSIONES EN SOCIEDADES	—	—	—	—	—
CORRECCION MONETARIA	203	210	137	599	178
IMPUESTO A LA RENTA	103	—	-4	643	-188
PROVISIONES VOLUNTARIAS	2	—	—	—	—
TOTAL DE GASTOS	5.958	5.176	783	41.743	27.545
UTILIDAD NETA	448	—	—	2.680	—

SOCIEDAD MATRIZ DEL BANCO DE CHILE S.A.

ESTADO FINANCIERO. MARZO 2000

(saldos a fin de mes en millones de pesos)

ACTIVOS	
ACTIVO CIRCULANTE	7.517
Disponible	74
Utilidades devengadas por inversiones	6.110
Depósitos en Banco de Chile	1.333
Otros	—
OTROS ACTIVOS	270.254
Inversiones en empresas relacionadas	270.210
Otros	44
TOTAL ACTIVOS	277.771
PASIVOS	
PASIVO CIRCULANTE	1.489
Dividendos por pagar	187
Provisión compromiso con SAOS S.A.	1.288
Otros	14
PASIVO LARGO PLAZO	—
CAPITAL PAGADO Y RESERVAS	270.689
UTILIDAD (PERDIDA) DEL EJERCICIO	5.593
TOTAL PASIVOS	277.771

ESTADO DE RESULTADO. MARZO 2000

(saldos a fin de mes en millones de pesos)

INGRESOS OPERACIONALES	6.110
Utilidades devengadas inversión empresas relacionadas	6.110
MARGEN OPERACIONAL	6.110
Ingresos financieros	11
Dividendos accionistas "A" transferidos a SAOS S.A.	259
Otros ingresos	—
Otros gastos	269
Impuesto a la renta	—
UTILIDAD (PERDIDA) DEL PERIODO	5.593

Nota:

La Sociedad Matriz del Banco de Chile, a través de su filial Sociedad Administradora de la Obligación Subordinada SAOS SA, al 31.03.2000 mantiene una obligación subordinada con el Banco Central de Chile de \$ 855.642 millones.

**ANTECEDENTES GENERALES SOCIEDAD MATRIZ
DEL BANCO DE CHILE S.A.
MARZO 2000**

NOMINA PRINCIPALES ACCIONISTAS

Accionistas	Número de acciones pagadas	Porcentaje de participación
Emp. Penta S.A.	1.515.979.853	11,51
Quiñenco S.A.	1.208.243.861	9,18
Cía. Seguros de Vida Consorcio Nac. de Seguros S.A.	496.360.870	3,77
Soc. e Inv. y Rentas Liguria Ltda.	494.856.439	3,76
Larraín Vial S.A. Corredora de Bolsa	333.786.214	2,53
Inversiones Las Arenas S.A.	280.331.184	2,13
Inv. Penta III Ltda.	253.618.968	1,93
ISE Las Américas Cía. de Seguros de Vida S.A.	161.110.158	1,22
Cuneo Solari, Juan Bautista	149.374.248	1,13
Inversiones Paraggi Ltda.	122.452.514	0,93
Solari Magnasco Reinaldo	77.055.399	0,59
Banchile Corredora de Bolsa S.A.	71.369.851	0,54
La Fortuna Inv. Ltda.	70.741.398	0,54
Soc. Coml. y Edit. Santiago Ltda.	64.066.580	0,49
The Chile Emerging Markets Index Common	59.703.605	0,45
Subtotal	5.359.051.142	40,70
Otros accionistas menores	7.809.373.036	59,30
Total	13.168.424.178	100,00

NOMINA DEL DIRECTORIO

Presidente:	Segismundo Schulín-Zeuthen
Directores:	Jorge Awad Mehech Juan Cuneo Solari Carlos E. Lavín García-Huidobro Alfredo Moreno Charme Máximo Silva Bafalluy Reinaldo Solari Magnasco Carlos Délano Abbott Manuel Sobral Fraile
Gerente General:	Arturo Tagle Quiroz

**ACTIVOS, PASIVOS Y RESULTADOS POR RUBRO DE LAS INSTITUCIONES FINANCIERAS
MARZO 2000 (en millones de pesos)**

	BANCOS NACIONALES	BANCOS EXTRANJEROS	SOCIEDADES FINANCIERAS	SISTEMA FINANCIERO
I. ACTIVOS				
Fondos Disponibles (netos de canje)	262.757	1.028.196	2.473	1.390.310
Colocaciones totales	10.776.838	11.559.647	357.622	25.942.935
Colocaciones comerciales	6.639.086	6.380.632	17.871	14.316.254
Colocaciones de consumo	658.376	1.081.762	325.591	2.205.136
Colocaciones de comercio exterior	966.308	1.154.175	0	2.195.441
Colocaciones hipotecarias para la vivienda	1.290.333	1.893.374	0	4.378.987
Colocaciones interbancarias	272.228	191.737	12.000	882.004
Colocaciones vencidas	200.672	219.473	2.159	465.295
Contratos de leasing	343.496	163.922	0	554.650
Otras (incluidos sobregiros)	406.339	474.573	0	945.169
Operaciones con pacto	73.062	67.039	0	160.618
Inversiones totales	2.105.898	2.461.635	46.142	6.308.934
Activo fijo físico	306.423	376.578	9.441	791.027
Inversiones en sociedades y sucursales en el exterior	120.888	117.312	436	248.105
Otros activos	367.609	790.599	8.309	1.228.473
Total	14.013.476	16.401.007	424.424	36.070.401
II. PASIVOS				
Depósitos a la vista (netos de canje)	1.383.411	1.119.141	2.747	3.344.475
Depósitos a plazo	6.640.115	7.431.005	351.229	16.613.501
Obligaciones por intermediación	289.390	490.029	0	844.059
Letras de crédito	1.941.679	2.326.393	0	5.405.488
Obligaciones con el Banco Central de Chile	30.174	69.111	0	158.042
Obligaciones con otras instituciones financieras del país	346.461	395.807	0	906.564
Obligaciones con el exterior	479.038	318.418	0	944.657
Obligaciones contingentes	638.152	676.930	0	1.406.460
Otras obligaciones con costo	258.683	609.204	0	873.611
Bonos subordinados	335.887	435.399	6.141	834.705
Otros pasivos	289.986	602.041	2.024	969.843
Provisiones por activos riesgosos	280.636	287.585	33.492	669.298
Provisiones voluntarias	41.119	24.800	0	65.919
Capital y reservas	1.022.783	1.578.048	29.950	2.954.807
Utilidad del ejercicio	35.961	37.096	(1.161)	78.971
Total	14.013.476	16.401.007	424.424	36.070.401
III. ESTADOS DE RESULTADO				
Intereses y reajustes netos	119.680	115.395	13.111	290.214
Comisiones netas	26.444	28.452	876	63.436
Diferencias de precio netas	4.567	4.162	36	10.438
Diferencias de cambio netas	22.219	37.181	0	62.709
Otros ingresos de operación netos	3.329	294	(402)	3.516
Corrección monetaria neta	(5.727)	(9.889)	(178)	(17.845)
Resultado operacional bruto	170.511	175.594	13.444	412.469
Total gastos de apoyo	102.711	111.145	6.060	260.167
Gastos del personal y directorio	53.377	59.003	3.247	146.059
Gastos de administración	38.267	37.916	2.204	84.507
Depreciaciones y otros	11.068	14.225	609	29.601
Provisiones por activos riesgosos	38.095	49.986	9.385	104.336
Resultado operacional neto	29.705	14.463	(2.001)	47.965
Ingresos ejercicios anteriores	7.051	22.240	471	35.806
Utilidad por inversión en sociedades	5.669	5.582	113	11.832
Otros ingresos y gastos netos	(776)	(1.222)	68	(1.592)
Provisiones voluntarias	2.648	2.121	0	4.768
Provisión para impuesto	3.040	1.845	(188)	10.272
Utilidad del ejercicio	35.961	37.096	(1.161)	78.971

En la página 35 se indican las entidades consideradas bancos extranjeros para fines estadísticos.

**ACTIVOS, PASIVOS Y RESULTADOS POR RUBRO DE LAS INSTITUCIONES FINANCIERAS
MARZO 2000 (en millones de pesos)**

	ABN Amro Bank	American Express	Banco Bice	Banco de A. Edwards	Banco de Chile	Banco de Crédito e Inversiones
I. ACTIVOS						
Fondos Disponibles (netos de canje)	27.710	39.116	16.987	37.052	58.848	75.293
Colocaciones totales	300.832	34.486	672.432	1.963.691	3.145.904	2.211.535
Colocaciones comerciales	151.866	17.237	429.799	1.384.103	1.864.798	1.168.710
Colocaciones de consumo	4.996	0	3.482	122.164	179.232	130.264
Colocaciones de comercio exterior	92.790	13.451	112.825	135.367	290.714	223.269
Colocaciones hipotecarias para la vivienda	21.285	0	64.905	171.375	438.390	328.767
Colocaciones interbancarias	17.409	3.601	2.009	12.046	20.839	147.546
Colocaciones vencidas	2.432	28	2.998	67.203	38.407	28.787
Contratos de leasing	0	0	35.816	0	171.648	74.188
Otras (incluidos sobregiros)	10.054	170	20.598	71.434	141.877	110.003
Operaciones con pacto	4.515	0	7.729	17.526	10.629	15.735
Inversiones totales	97.775	2.047	174.329	223.383	793.275	505.470
Activo fijo físico	4.483	444	10.144	47.860	77.828	88.163
Inversiones en sociedades y sucursales en el exterior	270	15	13.501	18.099	43.414	20.422
Otros activos	20.402	43.482	34.474	30.284	63.186	76.056
Total	455.987	119.591	929.594	2.337.895	4.193.084	2.992.674
II. PASIVOS						
Depósitos a la vista (netos de canje)	23.274	4.198	22.358	173.298	450.923	476.183
Depósitos a plazo	213.292	21.331	472.931	1.162.245	1.934.315	1.224.065
Obligaciones por intermediación	51.820	1.000	39.041	53.874	63.606	88.135
Letras de crédito	91	0	15.655	399.871	736.241	346.648
Obligaciones con el Banco Central de Chile	0	0	500	5.649	3.058	8.588
Obligaciones con otras instituciones financieras del país	1.124	0	22.071	42.063	10.513	162.706
Obligaciones con el exterior	5.612	1.933	46.870	25.191	216.735	98.846
Obligaciones contingentes	21.739	755	78.049	81.726	181.069	156.252
Otras obligaciones con costo	52.931	3.138	76.022	17.908	41.395	18.846
Bonos subordinados	0	0	33.592	51.206	75.604	79.862
Otros pasivos	9.682	38.723	30.383	32.504	68.152	90.818
Provisiones por activos riesgosos	4.221	528	12.732	75.334	66.628	51.575
Provisiones voluntarias	0	155	1.000	0	33.748	273
Capital y reservas	71.564	51.078	76.189	213.050	290.635	185.395
Utilidad del ejercicio	638	(3.247)	2.200	3.976	20.462	4.482
Total	455.987	119.591	929.594	2.337.895	4.193.084	2.992.674
III. ESTADOS DE RESULTADO						
Intereses y reajustes netos	1.973	600	4.622	21.283	36.994	27.072
Comisiones netas	1.098	151	828	2.434	9.675	6.567
Diferencias de precio netas	19	(2)	18	474	2.119	605
Diferencias de cambio netas	1.272	(2.458)	1.520	3.593	6.212	4.471
Otros ingresos de operación netos	26	0	114	52	1.877	473
Corrección monetaria neta	(645)	(494)	(462)	(1.318)	(2.318)	(706)
Resultado operacional bruto	3.743	(2.202)	6.639	26.518	54.560	38.481
Total gastos de apoyo	2.675	1.308	4.163	16.297	28.194	25.339
Gastos del personal y directorio	1.749	866	2.612	7.766	15.630	12.821
Gastos de administración	611	362	1.012	7.036	9.975	9.577
Depreciaciones y otros	315	79	538	1.494	2.589	2.940
Provisiones por activos riesgosos	390	0	1.116	7.442	6.104	10.612
Resultado operacional neto	678	(3.510)	1.360	2.779	20.261	2.530
Ingresos ejercicios anteriores	0	34	16	548	2.665	1.720
Utilidad por inversión en sociedades	(20)	0	961	1.297	1.395	909
Otros ingresos y gastos netos	4	8	129	(480)	2.628	(1.362)
Provisiones voluntarias	0	9	0	0	4.631	(1.727)
Provisión para impuesto	24	(229)	266	167	1.857	1.042
Utilidad del ejercicio	638	(3.247)	2.200	3.976	20.462	4.482

**ACTIVOS, PASIVOS Y RESULTADOS POR RUBRO DE LAS INSTITUCIONES FINANCIERAS
MARZO 2000 (en millones de pesos)**

	Banco de la Nac. Argentina	Banco del Desarrollo	Banco del Estado	Banco do Brasil	Banco do Estado de Sao Paulo	Banco Exterior
I. ACTIVOS						
Fondos Disponibles (netos de canje)	182	10.803	96.883	6.798	4.502	463
Colocaciones totales	12.513	992.087	3.248.828	47.472	8.190	22.854
Colocaciones comerciales	3.621	611.486	1.278.665	21.516	2.151	17.105
Colocaciones de consumo	127	38.776	139.407	66	0	80
Colocaciones de comercio exterior	3.776	30.331	74.958	19.299	6.031	5.271
Colocaciones hipotecarias para la vivienda	0	207.025	1.195.280	0	0	279
Colocaciones interbancarias	4.159	46.329	406.038	3.134	0	0
Colocaciones vencidas	574	40.521	42.990	3.127	0	96
Contratos de leasing	0	0	47.233	0	0	0
Otras (incluidos sobregiros)	256	17.621	64.257	330	8	23
Operaciones con pacto	0	0	20.517	0	0	0
Inversiones totales	1.926	128.263	1.695.259	141	0	806
Activo fijo físico	1.029	25.811	98.584	339	1.339	2.291
Inversiones en sociedades y sucursales en el exterior	14	6.316	9.469	15	15	18
Otros activos	79	37.504	61.955	675	35	581
Total	15.743	1.200.784	5.231.495	55.441	14.081	27.013
II. PASIVOS						
Depósitos a la vista (netos de canje)	615	65.081	839.175	1.652	(9)	818
Depósitos a plazo	1.406	539.463	2.191.152	29.523	25	4.824
Obligaciones por intermediación	0	14.554	64.640	0	0	0
Letras de crédito	0	285.561	1.137.417	0	0	880
Obligaciones con el Banco Central de Chile	0	9.617	58.757	0	0	1.552
Obligaciones con otras instituciones financieras del país	505	23.642	164.297	0	133	200
Obligaciones con el exterior	69	21.814	147.201	1.359	145	1.249
Obligaciones contingentes	871	21.841	91.378	259	318	1.377
Otras obligaciones con costo	1.168	45.074	5.724	112	475	75
Bonos subordinados	0	36.097	57.277	0	0	0
Otros pasivos	152	27.213	75.791	736	332	1.735
Provisiones por activos riesgosos	338	41.196	67.585	3.751	74	856
Provisiones voluntarias	1	2.178	0	0	0	0
Capital y reservas	10.751	66.664	324.025	19.845	13.166	13.446
Utilidad del ejercicio	(133)	790	7.075	(1.797)	(578)	0
Total	15.743	1.200.784	5.231.495	55.441	14.081	27.013
III. ESTADOS DE RESULTADO						
Intereses y reajustes netos	234	9.123	42.029	619	197	393
Comisiones netas	18	2.670	7.663	30	4	93
Diferencias de precio netas	0	708	1.673	5	0	5
Diferencias de cambio netas	(133)	433	3.310	(1.013)	(567)	90
Otros ingresos de operación netos	0	9	296	0	0	0
Corrección monetaria neta	(96)	(233)	(2.051)	(194)	(117)	(105)
Resultado operacional bruto	23	12.710	52.920	(552)	(483)	476
Total gastos de apoyo	157	7.674	40.252	359	92	379
Gastos del personal y directorio	98	4.428	30.432	166	45	239
Gastos de administración	32	2.283	6.120	131	23	84
Depreciaciones y otros	26	963	3.699	62	23	56
Provisiones por activos riesgosos	4	5.404	6.870	1.099	5	142
Resultado operacional neto	(137)	(369)	5.799	(2.010)	(581)	(45)
Ingresos ejercicios anteriores	1	515	6.044	117	0	2
Utilidad por inversión en sociedades	0	120	469	0	0	0
Otros ingresos y gastos netos	3	(334)	337	4	2	43
Provisiones voluntarias	0	(257)	0	0	0	0
Provisión para impuesto	0	(602)	5.575	(92)	0	0
Utilidad del ejercicio	(133)	790	7.075	(1.797)	(578)	0

**ACTIVOS, PASIVOS Y RESULTADOS POR RUBRO DE LAS INSTITUCIONES FINANCIERAS
MARZO 2000 (en millones de pesos)**

	Banco Falabella	Banco Internacional	Banco Santander	Banco Santiago	Banco Security	Banco Sud Americano
I. ACTIVOS						
Fondos Disponibles (netos de canje)	1.710	5.501	81.632	142.650	9.108	25.420
Colocaciones totales	9.444	119.098	2.998.224	4.022.612	590.011	980.936
Colocaciones comerciales	0	90.882	1.611.052	2.463.626	459.882	583.338
Colocaciones de consumo	9.425	664	306.769	288.579	1.766	47.660
Colocaciones de comercio exterior	0	15.560	314.411	299.805	84.565	94.964
Colocaciones hipotecarias para la vivienda	0	1.736	536.970	713.240	29.402	126.643
Colocaciones interbancarias	0	3.455	3.847	19.103	0	21.258
Colocaciones vencidas	19	3.458	54.815	57.639	2.692	36.204
Contratos de leasing	0	0	85.057	0	0	30.632
Otras (incluidos sobregiros)	0	3.343	85.301	180.620	11.704	40.236
Operaciones con pacto	0	0	20.530	2.191	426	0
Inversiones totales	30.947	7.599	1.024.967	485.326	83.866	170.219
Activo fijo físico	520	8.432	107.021	110.014	11.921	45.885
Inversiones en sociedades y sucursales en el exterior	8	140	50.323	45.927	12.146	6.810
Otros activos	11.265	1.243	116.035	129.780	25.786	57.499
Total	53.893	142.012	4.398.731	4.938.500	733.264	1.286.768
II. PASIVOS						
Depósitos a la vista (netos de canje)	8.380	13.367	336.077	300.242	16.995	90.104
Depósitos a plazo	12.375	87.488	2.169.200	2.204.231	457.429	522.552
Obligaciones por intermediación	8.322	371	82.772	53.413	10.094	41.251
Letras de crédito	0	9.443	529.434	903.459	1.586	274.340
Obligaciones con el Banco Central de Chile	0	0	25.900	24.395	1.087	1.929
Obligaciones con otras instituciones financieras del país	5.522	825	35.974	146.133	21.760	44.317
Obligaciones con el exterior	0	7.050	49.384	88.806	47.111	13.831
Obligaciones contingentes	0	2.834	247.542	257.728	43.766	43.745
Otras obligaciones con costo	0	3.836	264.797	169.350	33.235	13.339
Bonos subordinados	0	0	126.841	213.278	22.229	63.739
Otros pasivos	4.818	379	101.059	90.160	10.843	48.629
Provisiones por activos riesgosos	257	2.165	53.891	70.239	5.296	49.629
Provisiones voluntarias	0	812	13.244	9.090	0	423
Capital y reservas	14.082	13.134	344.677	390.257	60.055	78.183
Utilidad del ejercicio	138	307	17.939	17.719	1.780	755
Total	53.893	142.012	4.398.731	4.938.500	733.264	1.286.768
III. ESTADOS DE RESULTADO						
Intereses y reajustes netos	918	1.837	30.374	41.921	4.296	10.323
Comisiones netas	184	241	7.589	8.615	285	2.940
Diferencias de precio netas	115	30	3.727	(40)	42	246
Diferencias de cambio netas	4	(42)	16.747	5.141	825	687
Otros ingresos de operación netos	0	(23)	356	(241)	3	50
Corrección monetaria neta	(134)	(29)	(1.499)	(2.487)	(387)	(198)
Resultado operacional bruto	1.087	2.013	57.294	52.909	5.064	14.048
Total gastos de apoyo	840	1.753	26.469	29.790	3.108	10.057
Gastos del personal y directorio	294	1.147	14.223	15.006	1.615	5.565
Gastos de administración	470	348	8.864	11.218	1.123	3.178
Depreciaciones y otros	76	259	3.382	3.566	369	1.314
Provisiones por activos riesgosos	110	158	8.104	8.645	756	5.745
Resultado operacional neto	138	102	22.721	14.474	1.201	(1.754)
Ingresos ejercicios anteriores	13	122	2.534	2.134	17	1.963
Utilidad por inversión en sociedades	0	16	2.181	2.278	616	308
Otros ingresos y gastos netos	12	36	257	(1.751)	56	131
Provisiones voluntarias	0	0	6.305	0	0	423
Provisión para impuesto	24	(32)	3.448	(583)	110	(530)
Utilidad del ejercicio	138	307	17.939	17.719	1.780	755

**ACTIVOS, PASIVOS Y RESULTADOS POR RUBRO DE LAS INSTITUCIONES FINANCIERAS
MARZO 2000 (en millones de pesos)**

	Banco Sudameris	BankBoston	Bank of America	BBV Banco Bhif	Citibank	Corpbanca
I. ACTIVOS						
Fondos Disponibles (netos de canje)	6.812	122.233	161.709	25.574	214.722	47.456
Colocaciones totales	68.930	340.412	2.511	1.374.683	1.049.671	1.072.636
Colocaciones comerciales	48.815	188.082	2.493	688.881	426.527	629.428
Colocaciones de consumo	97	35.924	18	126.903	270.215	172.602
Colocaciones de comercio exterior	17.968	21.071	0	118.804	64.927	73.677
Colocaciones hipotecarias para la vivienda	0	50.184	0	289.299	154.937	48.734
Colocaciones interbancarias	0	13.832	0	18.011	33.510	40.003
Colocaciones vencidas	702	3.175	0	26.100	32.606	16.589
Contratos de leasing	0	86	0	46.942	1.030	61.843
Otras (incluidos sobregiros)	1.349	28.059	0	59.742	65.919	29.760
Operaciones con pacto	955	17.712	2.121	0	5.875	21.017
Inversiones totales	41.985	99.293	4.850	207.496	173.158	158.767
Activo fijo físico	3.736	7.969	868	49.663	32.629	35.745
Inversiones en sociedades y sucursales en el exterior	1.901	242	65	8.305	3.267	6.842
Otros activos	2.262	74.465	25.314	43.684	85.568	87.811
Total	126.582	662.326	197.436	1.709.405	1.564.889	1.430.275
II. PASIVOS						
Depósitos a la vista (netos de canje)	6.400	43.728	(20.336)	133.044	155.526	156.827
Depósitos a plazo	73.845	236.979	101.616	718.029	678.251	749.803
Obligaciones por intermediación	5.158	28.293	4.336	94.341	103.085	11.393
Letras de crédito	0	123.238	0	250.408	244.542	146.673
Obligaciones con el Banco Central de Chile	12	0	0	13.832	1.490	1.676
Obligaciones con otras instituciones financieras del país	2.626	37.266	6.500	75.559	39.950	57.359
Obligaciones con el exterior	4.477	55.674	0	57.788	21.313	15.421
Obligaciones contingentes	9.234	6.647	429	44.992	18.822	72.614
Otras obligaciones con costo	586	5.092	0	71.505	10.251	22.367
Bonos subordinados	0	0	0	31.541	0	37.296
Otros pasivos	6.151	56.351	58.819	25.455	53.483	24.877
Provisiones por activos riesgosos	1.740	8.108	20	33.585	55.336	25.454
Provisiones voluntarias	0	505	0	527	0	3.107
Capital y reservas	16.261	61.531	46.086	154.730	182.179	103.581
Utilidad del ejercicio	93	(1.084)	(34)	4.069	661	1.825
Total	126.582	662.326	197.436	1.709.405	1.564.889	1.430.275
III. ESTADOS DE RESULTADO						
Intereses y reajustes netos	826	995	(645)	12.784	14.570	13.536
Comisiones netas	128	874	11	2.319	4.232	3.560
Diferencias de precio netas	11	(484)	39	482	71	455
Diferencias de cambio netas	58	1.146	1.529	3.603	4.323	5.203
Otros ingresos de operación netos	0	59	(13)	383	(326)	825
Corrección monetaria neta	(111)	(268)	(424)	(939)	(1.163)	(141)
Resultado operacional bruto	911	2.321	497	18.633	21.708	23.438
Total gastos de apoyo	730	4.172	587	12.962	18.223	15.343
Gastos del personal y directorio	369	2.361	307	6.091	9.738	7.062
Gastos de administración	189	1.361	218	5.269	5.825	6.441
Depreciaciones y otros	171	450	62	1.601	2.660	1.840
Provisiones por activos riesgosos	202	1.110	16	8.879	15.179	6.393
Resultado operacional neto	(21)	(2.961)	(106)	(3.208)	(11.695)	1.703
Ingresos ejercicios anteriores	5	1.810	188	1.665	11.611	1.435
Utilidad por inversión en sociedades	83	16	0	291	445	355
Otros ingresos y gastos netos	36	29	3	(156)	120	(1.459)
Provisiones voluntarias	0	0	0	(4.617)	0	0
Provisión para impuesto	10	(22)	118	(860)	(179)	208
Utilidad del ejercicio	93	(1.084)	(34)	4.069	661	1.825

**ACTIVOS, PASIVOS Y RESULTADOS POR RUBRO DE LAS INSTITUCIONES FINANCIERAS
MARZO 2000 (en millones de pesos)**

	Dresdner Banque Nationale de París	HSBC Bank USA	The Bank of Tokyo	The Chase Manhattan B.	Financiera Conosur
I. ACTIVOS					
Fondos Disponibles (netos de canje)	19.190	12.677	2.160	134.646	2.473
Colocaciones totales	191.720	51.390	12.407	39.805	357.622
Colocaciones comerciales	111.865	37.439	4.521	498	17.871
Colocaciones de consumo	223	87	17	0	325.591
Colocaciones de comercio exterior	69.483	7.495	4.629	0	0
Colocaciones hipotecarias para la vivienda	537	0	0	0	0
Colocaciones interbancarias	6.513	4.902	3.151	39.307	12.000
Colocaciones vencidas	1.440	535	0	0	2.159
Contratos de leasing	174	0	0	0	0
Otras (incluidos sobregiros)	1.485	933	88	0	0
Operaciones con pacto	2.329	0	0	10.812	0
Inversiones totales	30.349	73.147	16.487	31.663	46.142
Activo fijo físico	4.351	2.880	517	1.122	9.441
Inversiones en sociedades y sucursales en el exterior	14	43	15	51	436
Otros activos	16.906	11.869	127	161.837	8.309
Total	264.859	152.005	31.714	379.935	424.424
II. PASIVOS					
Depósitos a la vista (netos de canje)	9.091	3.351	7.176	24.192	2.747
Depósitos a plazo	148.397	99.384	6.417	201.701	351.229
Obligaciones por intermediación	3.959	17.622	454	2.526	0
Letras de crédito	0	0	0	0	0
Obligaciones con el Banco Central de Chile	0	0	0	0	0
Obligaciones con otras instituciones financieras del país	4.520	0	0	1.001	0
Obligaciones con el exterior	14.097	1.977	694	9	0
Obligaciones contingentes	19.529	1.911	553	479	0
Otras obligaciones con costo	16.385	0	0	0	0
Bonos subordinados	0	0	0	0	6.141
Otros pasivos	20.592	3.282	1.550	85.150	2.024
Provisiones por activos riesgosos	3.415	1.147	409	299	33.492
Provisiones voluntarias	856	0	0	0	0
Capital y reservas	23.571	24.355	14.469	61.900	29.950
Utilidad del ejercicio	448	(1.024)	(9)	2.680	(1.161)
Total	264.859	152.005	31.714	379.935	424.424
III. ESTADOS DE RESULTADO					
Intereses y reajustes netos	1.176	(1.212)	467	(199)	13.111
Comisiones netas	236	39	77	(1)	876
Diferencias de precio netas	72	(95)	0	106	36
Diferencias de cambio netas	426	1.182	(184)	5.330	0
Otros ingresos de operación netos	0	0	0	0	(402)
Corrección monetaria neta	(203)	(210)	(137)	(599)	(178)
Resultado operacional bruto	1.707	(296)	223	4.636	13.444
Total gastos de apoyo	1.083	647	298	1.158	6.060
Gastos del personal y directorio	718	406	123	931	3.247
Gastos de administración	182	128	86	154	2.204
Depreciaciones y otros	182	113	90	72	609
Provisiones por activos riesgosos	132	187	0	147	9.385
Resultado operacional neto	493	(1.129)	(76)	3.331	(2.001)
Ingresos ejercicios anteriores	33	81	63	0	471
Utilidad por inversión en sociedades	0	0	0	0	113
Otros ingresos y gastos netos	27	25	0	(8)	68
Provisiones voluntarias	2	0	0	0	0
Provisión para impuesto	103	0	(4)	643	(188)
Utilidad del ejercicio	448	(1.024)	(9)	2.680	(1.161)

INDICADORES DE LAS INSTITUCIONES FINANCIERAS. MARZO 2000
(en porcentajes)

	BANCOS NACIONALES	BANCOS EXTRANJEROS	SOCIEDADES FINANCIERAS	SISTEMA FINANCIERO
I. SOLVENCIA Y CALIDAD DE ACTIVOS				
Patrimonio efectivo/Activos ponderados	11,40	15,38	10,37	13,53
Capital básico/Activos totales	7,01	9,03	7,63	7,86
Indicador de Riesgo (1)	2,28	2,06	6,57	2,15
Provisiones de Colocaciones/Colocaciones totales	2,57	2,45	9,37	2,55
Activos productivos/Activos totales depurados (2) (3)	90,76	84,25	94,47	88,31
Colocaciones vencidas/Colocaciones totales	1,86	1,90	0,60	1,79
II. VARIACION DE LA ACTIVIDAD (%) (4)				
A) Activos				
Fondos Disponibles (netos de canje)	(66,5)	27,1	(59,1)	(18,9)
Colocaciones totales	(29,2)	82,6	(33,2)	2,6
Colocaciones comerciales	(32,6)	94,2	(36,6)	0,0
Colocaciones de consumo	(26,2)	40,7	(32,9)	(3,2)
Colocaciones de comercio exterior	(28,0)	68,2	-	3,9
Colocaciones hipotecarias para la vivienda	(30,3)	104,2	(100,0)	11,9
Colocaciones interbancarias	(20,4)	(22,3)	(27,4)	(18,1)
Colocaciones vencidas	(12,2)	83,1	(30,7)	8,4
Contratos de leasing	311,9	14.065,4	-	282,6
Otras (incluidos sobregiros)	(36,4)	61,2	(100,0)	(5,6)
Operaciones con pacto	218,4	34,5	-	120,7
Inversiones totales	3,3	57,8	130,2	24,8
Activo fijo físico	(31,1)	68,9	(7,6)	2,3
Inversiones en sociedades y sucursales en el exterior	(40,2)	102,4	544,4	(7,5)
Otros activos	(19,3)	89,7	(83,2)	28,0
Total	(26,9)	73,6	(31,7)	5,7
B) Pasivos				
Depósitos a la vista (netos de canje)	(16,9)	83,1	(72,7)	5,6
Depósitos a plazo	(23,7)	75,4	(30,6)	8,6
Obligaciones por intermediación	(14,5)	41,9	-	13,0
Letras de crédito	(32,8)	108,1	-	5,6
Obligaciones con el Banco Central de Chile	(47,5)	34,2	-	9,0
Obligaciones con otras instituciones financieras del país	(35,4)	6,5	-	(17,8)
Obligaciones con el exterior	(36,6)	(6,9)	-	(25,3)
Obligaciones contingentes	(41,3)	88,8	-	(8,0)
Otras obligaciones con costo	(30,8)	132,1	(100,0)	35,9
Bonos subordinados	(38,1)	149,9	0,3	15,4
Otros pasivos	(36,1)	65,5	(66,9)	8,2
Provisiones por activos riesgosos	(4,3)	110,4	(1,5)	22,7
Provisiones voluntarias	(24,4)	246,9	(100,0)	(8,3)
Capital y reservas	(25,8)	52,9	(41,0)	6,3
Utilidad del ejercicio	(21,8)	8,5	(156,6)	(14,4)
Total	(26,9)	73,6	(31,7)	5,7
III. VARIACION DEL ESTADO DE RESULTADOS (%) (5)				
Intereses y reajustes netos	(35,7)	21,4	(33,0)	(17,7)
Comisiones netas	(26,9)	77,3	(86,3)	(4,0)
Diferencias de precio netas	(51,6)	(23,4)	624,2	(55,7)
Diferencias de cambio netas	151,7	77,2	-	103,7
Otros ingresos de operación netos	76,4	138,8	40,1	407,6
Corrección monetaria neta	(138,6)	(431,1)	(158,0)	(263,9)
Resultado operacional bruto	(29,0)	30,2	(46,8)	(12,0)
Total gastos de apoyo operacional	(22,9)	73,7	(59,1)	4,0
Gastos del personal y directorio	(25,1)	76,8	(57,8)	2,9
Gastos de administración	(17,8)	72,7	(64,1)	6,5
Depreciaciones y otros	(28,1)	63,9	(38,2)	2,5
Provisiones por activos riesgosos	(45,4)	22,3	(12,8)	(22,3)
Resultado operacional neto	(20,0)	(51,8)	(510,1)	(43,0)
Ingresos ejercicios anteriores	29,0	130,7	(87,6)	37,2
Utilidad por inversión en sociedades	(28,0)	44,3	2.304,3	(3,9)
Otros ingresos y gastos netos	(115,4)	(233,1)	(2,7)	(129,7)
Provisiones voluntarias	(73,4)	(56,1)	(100,0)	(74,1)
Provisión para impuesto	830,3	(65,9)	(210,0)	(40,9)
Utilidad del ejercicio	(21,8)	8,5	(156,6)	(14,4)
IV. RENTABILIDAD Y EFICIENCIA				
Utilidad del ejercicio/Capital y reservas	14,06	9,40	(15,50)	10,69
Utilidad del ejercicio/Activos totales depurados	1,03	0,90	(1,09)	0,88
Gastos de apoyo operacional/Activos totales depurados	2,93	2,71	5,71	2,89
Gastos de apoyo operacional/Resultado operacional bruto	60,24	63,30	45,08	63,08
Gastos del personal y directorio/Resultado operacional bruto	31,30	33,60	24,15	35,41
Gastos de administración/Resultado operacional bruto	22,44	21,59	16,40	20,49
Gastos en provisiones/Resultado operacional bruto	22,34	28,47	69,81	25,30
Activos productivos/N° de empleados (UF)	51.667	50.739	8.100	46.320
Colocaciones/N° de empleados (UF)	43.780	42.445	7.225	37.726
Inversiones totales/N° de empleados (UF)	8.555	9.039	932	9.174

- Notas: (1) Corresponde al indicador de riesgo de cartera de créditos publicado en el Diario Oficial el 06.04.2000 referido a la situación existente al 31.03.2000.
(2) Los activos productivos corresponden a la suma de colocaciones totales, inversiones totales y operaciones con pacto, menos colocaciones vencidas y bienes recibidos en pago.
(3) Los activos totales depurados corresponden a los activos totales contables menos: las cuentas de ajuste y control del pasivo, operaciones a futuro del pasivo y la partida "Documentos a cargo de otros bancos" (canje).
(4) Variación respecto a igual mes del año anterior.
(5) Corresponde a la variación entre el monto acumulado el mes de referencia y el monto acumulado a igual fecha del año anterior.
(*) En la página 35 se indican las entidades consideradas bancos extranjeros para fines estadísticos.

INDICADORES DE LAS INSTITUCIONES FINANCIERAS. MARZO 2000
(en porcentajes)

	ABN Amro Bank	American Express	Banco Bice	Banco de A. Edwards	Banco de Chile	Banco de Crédito e Inversiones
I. SOLVENCIA Y CALIDAD DE ACTIVOS						
Patrimonio efectivo/Activos ponderados	24,38	0,00	14,13	11,84	11,34	11,28
Capital básico/Activos totales	15,21	0,00	7,20	8,81	6,73	5,79
Indicador de Riesgo (1)	1,40	1,72	1,36	3,39	2,00	1,86
Provisiones de Colocaciones/Colocaciones totales	1,40	1,53	1,89	3,69	2,12	2,33
Activos productivos/Activos totales depurados (2) (3)	87,79	30,53	91,59	90,83	93,23	90,27
Colocaciones vencidas/Colocaciones totales	0,81	0,08	0,45	3,42	1,22	1,30
II. VARIACION DE LA ACTIVIDAD (%) (4)						
A) Activos						
Fondos Disponibles (netos de canje)	667,1	1,1	(62,8)	(48,9)	(61,9)	(49,5)
Colocaciones totales	12,8	5,8	21,6	2,2	9,1	6,6
Colocaciones comerciales	26,7	10,3	15,5	(2,0)	1,3	1,2
Colocaciones de consumo	(4,3)	-	68,8	(2,9)	(1,7)	9,2
Colocaciones de comercio exterior	(20,0)	56,5	28,4	(8,7)	1,1	1,6
Colocaciones hipotecarias para la vivienda	75,9	-	(2,1)	30,7	22,3	27,4
Colocaciones interbancarias	477,6	(51,6)	(66,4)	62,9	(45,7)	47,0
Colocaciones vencidas	99,5	(96,5)	82,7	163,1	16,0	2,1
Contratos de leasing	-	-	-	-	-	(9,4)
Otras (incluidos sobregiros)	8,6	36,8	20,4	1,9	(0,6)	(2,9)
Operaciones con pacto	45,0	-	-	2.359,6	(8,2)	80,8
Inversiones totales	62,0	(66,8)	(14,3)	66,0	25,3	80,1
Activo fijo físico	(6,2)	46,0	(3,2)	6,9	(0,8)	11,2
Inversiones en sociedades y sucursales en el exterior	(28,7)	0,1	(28,1)	33,2	(24,2)	132,3
Otros activos	50,3	23,7	161,3	(3,2)	(5,4)	31,4
Total	29,4	5,9	10,0	5,4	8,0	12,5
B) Pasivos						
Depósitos a la vista (netos de canje)	92,8	74,6	243,0	12,3	0,3	11,6
Depósitos a plazo	64,4	53,9	6,7	(3,9)	11,9	23,7
Obligaciones por intermediación	148,6	(66,6)	(38,9)	87,9	32,4	55,0
Letras de crédito	(19,7)	-	20,4	29,0	8,7	6,6
Obligaciones con el Banco Central de Chile	-	-	(22,0)	66,8	(43,0)	(12,9)
Obligaciones con otras instituciones financieras del país	(83,1)	(100,0)	(70,0)	(52,6)	290,9	6,6
Obligaciones con el exterior	(70,0)	(23,0)	103,7	(13,1)	(3,1)	(12,9)
Obligaciones contingentes	74,8	(69,8)	19,2	(5,1)	(13,7)	(12,7)
Otras obligaciones con costo	(30,0)	1.159,7	40,9	26,9	56,4	6,9
Bonos subordinados	-	-	115,0	(1,6)	72,9	15,4
Otros pasivos	37,7	8,8	321,0	(25,8)	18,6	(14,2)
Provisiones por activos riesgosos	97,0	(53,5)	47,6	103,2	18,3	37,7
Provisiones voluntarias	-	-	(22,6)	-	(1,6)	(97,1)
Capital y reservas	10,9	10,7	17,1	35,1	(3,7)	15,2
Utilidad del ejercicio	(74,9)	(820,4)	(37,1)	4,8	10,8	(35,2)
Total	29,4	5,9	10,0	5,4	8,0	12,5
III. VARIACION DEL ESTADO DE RESULTADOS (%) (5)						
Intereses y reajustes netos	(35,4)	(21,2)	0,4	(13,8)	(7,0)	(11,5)
Comisiones netas	313,8	(14,2)	5,3	(20,1)	13,2	(13,1)
Diferencias de precio netas	(62,9)	(101,0)	(97,5)	189,5	(56,0)	68,3
Diferencias de cambio netas	(59,3)	(370,0)	148,6	126,9	325,5	368,8
Otros ingresos de operación netos	2.439,3	-	217,5	(55,8)	6,3	394,6
Corrección monetaria neta	(345,8)	(436,5)	(296,2)	(1.022,4)	(228,8)	(127,0)
Resultado operacional bruto	(32,8)	(212,3)	2,0	(7,9)	(2,0)	(2,0)
Total gastos de apoyo operacional	23,4	38,9	13,1	13,6	6,0	16,5
Gastos del personal y directorio	27,0	70,6	20,1	15,5	2,7	7,7
Gastos de administración	14,9	4,4	1,2	18,2	13,8	28,9
Depreciaciones y otros	21,5	(8,4)	6,1	(10,4)	(1,0)	22,4
Provisiones por activos riesgosos	(2,3)	(100,0)	121,6	(31,6)	(44,2)	10,3
Resultado operacional neto	(77,4)	(1.355,8)	(41,4)	(22,3)	11,7	(67,9)
Ingresos ejercicios anteriores	(100,0)	-	(70,8)	75,3	7,8	124,5
Utilidad por inversión en sociedades	36,8	-	(14,4)	136,0	(0,3)	35,7
Otros ingresos y gastos netos	(80,9)	22,5	(22,8)	(286,9)	9,2	(1.532,4)
Provisiones voluntarias	-	-	100,0	-	(22,0)	(239,3)
Provisión para impuesto	(94,8)	(39,2)	16,0	(67,8)	7.395,5	(4,4)
Utilidad del ejercicio	(74,9)	(820,4)	(37,1)	4,8	10,8	(35,2)
IV. RENTABILIDAD Y EFICIENCIA						
Utilidad del ejercicio/Capital y reservas	3,57	(25,43)	11,55	7,47	28,16	9,67
Utilidad del ejercicio/Activos totales depurados	0,56	(10,86)	0,95	0,68	1,95	0,60
Gastos de apoyo operacional/Activos totales depurados	2,35	4,37	1,79	2,79	2,69	3,39
Gastos de apoyo operacional/Resultado operacional bruto	71,47	(59,38)	62,70	61,46	51,68	65,85
Gastos del personal y directorio/Resultado operacional bruto	46,73	(39,34)	39,35	29,29	28,65	33,32
Gastos de administración/Resultado operacional bruto	16,33	(16,45)	15,25	26,53	18,28	24,89
Gastos en provisiones/Resultado operacional bruto	10,41	0,00	16,81	28,06	11,19	27,58
Activos productivos/N° de empleados (UF)	70.156	25.255	79.598	56.985	56.329	47.245
Colocaciones/N° de empleados (UF)	52.723	23.858	62.864	52.698	45.331	38.676
Inversiones totales/N° de empleados (UF)	17.136	1.416	16.298	5.995	11.431	8.840

- Notas: (1) Corresponde al indicador de riesgo de cartera de créditos publicado en el Diario Oficial el 06.04.2000 referido a la situación existente al 31.03.2000.
(2) Los activos productivos corresponden a la suma de colocaciones totales, inversiones totales y operaciones con pacto, menos colocaciones vencidas y bienes recibidos en pago.
(3) Los activos totales depurados corresponden a los activos totales contables menos: las cuentas de ajuste y control del pasivo, operaciones a futuro del pasivo y la partida "Documentos a cargo de otros bancos" (canje).
(4) Variación respecto a igual mes del año anterior.
(5) Corresponde a la variación entre el monto acumulado el mes de referencia y el monto acumulado a igual fecha del año anterior.

INDICADORES DE LAS INSTITUCIONES FINANCIERAS. MARZO 2000
(en porcentajes)

	Banco de la Nac. Argentina	Banco del Desarrollo	Banco del Estado	Banco do Brasil	Banco do Estado de Sao Paulo	Banco Exterior
I. SOLVENCIA Y CALIDAD DE ACTIVOS						
Patrimonio efectivo/Activos ponderados	110,45	9,84	14,54	45,73	95,65	55,99
Capital básico/Activos totales	69,13	5,74	6,31	38,19	92,67	36,76
Indicador de Riesgo (1)	2,77	3,58	1,56	5,48	0,25	0,90
Provisiones de Colocaciones/Colocaciones totales	2,70	4,03	2,08	7,90	0,90	3,75
Activos productivos/Activos totales depurados (2) (3)	88,07	88,90	93,96	80,24	58,16	87,23
Colocaciones vencidas/Colocaciones totales	4,58	4,08	1,32	6,59	0,00	0,42
II. VARIACION DE LA ACTIVIDAD (%) (4)						
A) Activos						
Fondos Disponibles (netos de canje)	(69,6)	(9,7)	(15,0)	61,8	(47,4)	(34,4)
Colocaciones totales	(7,1)	2,0	2,0	3,0	175,1	(6,2)
Colocaciones comerciales	0,1	(6,9)	10,3	(30,9)	447,2	(6,1)
Colocaciones de consumo	(5,3)	(5,9)	6,7	0,3	-	1,7
Colocaciones de comercio exterior	8,8	(8,4)	(11,3)	36,2	404,2	(3,3)
Colocaciones hipotecarias para la vivienda	-	9,8	5,4	-	-	(7,3)
Colocaciones interbancarias	(8,5)	348,5	(13,8)	-	(100,0)	-
Colocaciones vencidas	(41,9)	70,7	(44,6)	802,2	-	(66,9)
Contratos de leasing	-	-	(21,8)	-	-	-
Otras (incluidos sobregiros)	(64,0)	(4,3)	(5,3)	(15,0)	(22,2)	(25,8)
Operaciones con pacto	-	-	-	-	-	-
Inversiones totales	28,6	28,0	18,1	(30,2)	-	(79,3)
Activo fijo físico	(3,5)	4,0	2,8	(83,9)	(0,7)	(1,6)
Inversiones en sociedades y sucursales en el exterior	20,7	22,8	17,7	0,1	0,1	21,5
Otros activos	41,6	43,0	63,0	(28,3)	(53,5)	(21,7)
Total	(5,7)	5,3	7,3	3,5	8,5	(15,7)
B) Pasivos						
Depósitos a la vista (netos de canje)	(45,8)	21,8	(4,7)	35,5	(108,7)	(20,7)
Depósitos a plazo	(17,9)	(2,3)	18,6	3,6	-	2,7
Obligaciones por intermediación	-	95,3	2,4	(100,0)	-	(100,0)
Letras de crédito	-	0,6	2,2	-	-	(23,1)
Obligaciones con el Banco Central de Chile	-	66,8	63,0	-	-	(24,9)
Obligaciones con otras instituciones financieras del país	333,4	46,2	(15,7)	(100,0)	-	29,1
Obligaciones con el exterior	101,8	(5,5)	(11,6)	146,0	132,7	(62,9)
Obligaciones contingentes	25,0	(3,0)	11,7	(62,3)	296,6	(7,6)
Otras obligaciones con costo	(28,2)	59,4	(7,1)	-	205,3	108,7
Bonos subordinados	-	11,5	-	-	-	-
Otros pasivos	79,3	43,3	3,7	(22,4)	68,2	13,0
Provisiones por activos riesgosos	(36,0)	26,4	(17,3)	75,5	186,5	(20,3)
Provisiones voluntarias	(87,5)	(18,8)	(100,0)	(100,0)	-	-
Capital y reservas	0,9	12,5	1,9	7,8	8,8	7,4
Utilidad del ejercicio	(240,3)	(59,0)	(29,1)	(533,6)	(327,5)	(100,0)
Total	(5,7)	5,3	7,3	3,5	8,5	(15,7)
III. VARIACION DEL ESTADO DE RESULTADOS (%) (5)						
Intereses y reajustes netos	(21,4)	(15,6)	(18,7)	(12,9)	8,2	(5,4)
Comisiones netas	53,6	(2,4)	3,0	29,3	41,3	44,4
Diferencias de precio netas	100,0	(4,2)	(80,7)	43,2	-	-
Diferencias de cambio netas	(201,3)	(17,3)	240,3	(463,5)	(367,5)	133,3
Otros ingresos de operación netos	-	(69,7)	27,0	-	-	94,9
Corrección monetaria neta	(402,8)	(812,7)	(257,9)	(437,2)	(446,0)	(479,7)
Resultado operacional bruto	(94,5)	(14,2)	(22,7)	(156,3)	(228,8)	(4,6)
Total gastos de apoyo operacional	(7,5)	3,4	5,4	(16,4)	5,2	6,8
Gastos del personal y directorio	(9,7)	(3,6)	2,7	(1,4)	0,7	11,1
Gastos de administración	(4,3)	17,7	29,5	4,5	16,0	6,0
Depreciaciones y otros	(3,0)	8,7	(3,2)	(54,2)	4,7	(7,4)
Provisiones por activos riesgosos	(97,6)	(15,3)	(46,7)	1.750,9	74,2	1.378,2
Resultado operacional neto	(229,7)	(136,7)	(66,6)	(509,3)	(303,7)	(133,8)
Ingresos ejercicios anteriores	(83,9)	52,6	(15,8)	229,5	(100,0)	(96,6)
Utilidad por inversión en sociedades	100,0	71,3	(18,4)	-	-	-
Otros ingresos y gastos netos	38,2	(109,6)	150,3	(30,3)	540,6	31,5
Provisiones voluntarias	(100,0)	(109,7)	(100,0)	-	-	-
Provisión para impuesto	(100,0)	(302,7)	(54,3)	(177,6)	(100,0)	-
Utilidad del ejercicio	(240,3)	(59,0)	(29,1)	(533,6)	(327,5)	(100,0)
IV. RENTABILIDAD Y EFICIENCIA						
Utilidad del ejercicio/Capital y reservas	(4,95)	4,74	8,73	(36,22)	(17,57)	0,00
Utilidad del ejercicio/Activos totales depurados	(3,38)	0,26	0,54	(12,96)	(16,43)	0,00
Gastos de apoyo operacional/Activos totales depurados	3,98	2,56	3,08	2,59	2,61	5,62
Gastos de apoyo operacional/Resultado operacional bruto	674,40	60,38	76,06	(65,02)	(18,97)	79,72
Gastos del personal y directorio/Resultado operacional bruto	422,10	34,84	57,51	(30,06)	(9,39)	50,29
Gastos de administración/Resultado operacional bruto	138,44	17,97	11,56	(23,65)	(4,78)	17,71
Gastos en provisiones/Resultado operacional bruto	15,20	42,52	12,98	(199,02)	(1,12)	29,80
Activos productivos/N° de empleados (UF)	27.612	43.769	41.076	43.637	35.886	49.956
Colocaciones/N° de empleados (UF)	24.920	40.675	27.148	46.566	35.886	48.451
Inversiones totales/N° de empleados (UF)	3.835	5.259	14.166	138	0	1.708

- Notas: (1) Corresponde al indicador de riesgo de cartera de créditos publicado en el Diario Oficial el 06.04.2000 referido a la situación existente al 31.03.2000.
(2) Los activos productivos corresponden a la suma de colocaciones totales, inversiones totales y operaciones con pacto, menos colocaciones vencidas y bienes recibidos en pago.
(3) Los activos totales depurados corresponden a los activos totales contables menos: las cuentas de ajuste y control del pasivo, operaciones a futuro del pasivo y la partida "Documentos a cargo de otros bancos" (canje).
(4) Variación respecto a igual mes del año anterior.
(5) Corresponde a la variación entre el monto acumulado el mes de referencia y el monto acumulado a igual fecha del año anterior.

INDICADORES DE LAS INSTITUCIONES FINANCIERAS. MARZO 2000
(en porcentajes)

	Banco Falabella	Banco Internacional	Banco Santander	Banco Santiago	Banco Security	Banco Sud Americano
I. SOLVENCIA Y CALIDAD DE ACTIVOS						
Patrimonio efectivo/Activos ponderados	55,92	11,49	13,74	0,00	10,99	11,06
Capital básico/Activos totales	25,86	9,06	7,49	0,00	7,64	5,54
Indicador de Riesgo (1)	0,48	1,72	1,43	1,42	0,96	3,84
Provisiones de Colocaciones/Colocaciones totales	2,72	1,81	1,80	1,72	0,90	4,78
Activos productivos/Activos totales depurados (2) (3)	74,91	85,33	90,35	89,64	91,46	86,27
Colocaciones vencidas/Colocaciones totales	0,20	2,90	1,83	1,43	0,46	3,69
II. VARIACION DE LA ACTIVIDAD (%) (4)						
A) Activos						
Fondos Disponibles (netos de canje)	86,7	(8,9)	(30,4)	(8,0)	(35,9)	(44,4)
Colocaciones totales	339,4	0,2	1,3	(4,3)	12,1	(8,7)
Colocaciones comerciales	-	(1,0)	(1,6)	(6,3)	11,0	(12,1)
Colocaciones de consumo	11.258,9	0,0	(4,5)	3,8	26,7	(31,0)
Colocaciones de comercio exterior	-	16,0	30,9	8,9	18,5	(21,7)
Colocaciones hipotecarias para la vivienda	-	12,8	6,9	9,2	8,5	1,2
Colocaciones interbancarias	(100,0)	(4,1)	(96,1)	(85,4)	-	157,0
Colocaciones vencidas	-	12,9	14,3	3,9	17,2	(3,1)
Contratos de leasing	-	-	7.250,3	-	-	-
Otras (incluidos sobregiros)	-	(30,2)	(22,9)	(0,4)	16,1	(19,9)
Operaciones con pacto	-	-	7,6	-	(53,5)	-
Inversiones totales	5,3	52,4	25,4	31,6	21,1	68,9
Activo fijo físico	66,6	(0,3)	(5,3)	(0,8)	13,6	(0,1)
Inversiones en sociedades y sucursales en el exterior	12,3	10,0	20,0	(26,7)	12,9	(52,8)
Otros activos	333,7	0,8	89,1	(8,7)	54,3	14,8
Total	52,4	1,7	6,5	(2,1)	13,0	(3,4)
B) Pasivos						
Depósitos a la vista (netos de canje)	318,2	18,0	14,4	(15,2)	430,4	(14,8)
Depósitos a plazo	-	(0,3)	10,0	3,4	18,1	(4,1)
Obligaciones por intermediación	1.208,6	(38,5)	(44,3)	(30,8)	(37,0)	106,7
Letras de crédito	-	(7,8)	1,9	4,2	-	(0,4)
Obligaciones con el Banco Central de Chile	-	(100,0)	(13,8)	(6,4)	(12,7)	(30,4)
Obligaciones con otras instituciones financieras del país	(66,0)	(53,5)	(48,7)	82,2	200,9	78,8
Obligaciones con el exterior	-	(14,0)	(59,7)	(61,7)	8,3	(50,8)
Obligaciones contingentes	-	(1,9)	7,7	(21,5)	(21,1)	(15,1)
Otras obligaciones con costo	-	4.326,1	129,3	(1,0)	26,5	(35,7)
Bonos subordinados	-	-	(9,4)	0,0	0,6	0,2
Otros pasivos	95,8	(25,0)	(20,6)	(4,8)	(64,4)	(20,6)
Provisiones por activos riesgosos	1.452,1	4,5	10,2	6,2	(13,4)	51,8
Provisiones voluntarias	-	(21,4)	116,3	86,2	-	140,6
Capital y reservas	2,9	(0,2)	19,1	0,3	7,1	(21,8)
Utilidad del ejercicio	(59,2)	292,4	17,4	141,2	(17,7)	587,6
Total	52,4	1,7	6,5	(2,1)	13,0	(3,4)
III. VARIACION DEL ESTADO DE RESULTADOS (%) (5)						
Intereses y reajustes netos	41,6	(4,4)	(35,3)	(7,0)	(15,1)	(19,7)
Comisiones netas	4.635,8	29,3	(17,2)	9,7	(54,3)	4,0
Diferencias de precio netas	(63,8)	389,1	62,3	(106,6)	(94,4)	(8,6)
Diferencias de cambio netas	(73,5)	(167,0)	5.813,4	708,2	73,5	20,1
Otros ingresos de operación netos	-	(224,6)	186,5	(304,1)	104,3	139,5
Corrección monetaria neta	(399,8)	(176,5)	(185,9)	(167,9)	(465,9)	(41,9)
Resultado operacional bruto	13,6	(6,7)	(0,9)	(0,8)	(25,3)	(13,6)
Total gastos de apoyo operacional	55,1	(5,2)	(1,1)	(4,5)	14,5	(7,7)
Gastos del personal y directorio	89,3	1,6	4,6	(8,9)	8,4	(4,5)
Gastos de administración	36,0	(28,3)	(4,5)	(0,6)	27,7	(12,0)
Depreciaciones y otros	86,8	9,9	(13,0)	3,1	6,7	(10,1)
Provisiones por activos riesgosos	565,1	(35,9)	(42,7)	(54,4)	(66,0)	(5,6)
Resultado operacional neto	(65,5)	63,1	34,6	356,1	(34,9)	(138,9)
Ingresos ejercicios anteriores	-	83,9	11,0	241,0	988,9	324,9
Utilidad por inversión en sociedades	-	252,1	(32,8)	1,6	22,2	316,5
Otros ingresos y gastos netos	902,0	(3,8)	(50,7)	(99,1)	(53,9)	26,7
Provisiones voluntarias	-	(100,0)	28,0	-	-	-
Provisión para impuesto	(59,2)	(2.418,5)	27,0	73,3	(64,3)	(25,9)
Utilidad del ejercicio	(59,2)	292,4	17,4	141,2	(17,7)	587,6
IV. RENTABILIDAD Y EFICIENCIA						
Utilidad del ejercicio/Capital y reservas	3,92	9,35	20,82	18,16	11,85	3,86
Utilidad del ejercicio/Activos totales depurados	1,02	0,86	1,63	1,44	0,97	0,23
Gastos de apoyo operacional/Activos totales depurados	6,23	4,94	2,41	2,41	1,70	3,13
Gastos de apoyo operacional/Resultado operacional bruto	77,23	87,09	46,20	56,30	61,37	71,59
Gastos del personal y directorio/Resultado operacional bruto	27,03	56,99	24,82	28,36	31,90	39,62
Gastos de administración/Resultado operacional bruto	43,25	17,26	15,47	21,20	22,18	22,62
Gastos en provisiones/Resultado operacional bruto	10,11	7,84	14,14	16,34	14,92	40,90
Activos productivos/N° de empleados (UF)	22.111	23.151	65.329	58.028	129.249	40.466
Colocaciones/N° de empleados (UF)	5.172	22.754	49.287	52.727	113.714	35.756
Inversiones totales/N° de empleados (UF)	16.949	1.452	16.849	6.362	16.164	6.205

- Notas: (1) Corresponde al indicador de riesgo de cartera de créditos publicado en el Diario Oficial el 06.04.2000 referido a la situación existente al 31.03.2000.
(2) Los activos productivos corresponden a la suma de colocaciones totales, inversiones totales y operaciones con pacto, menos colocaciones vencidas y bienes recibidos en pago.
(3) Los activos totales depurados corresponden a los activos totales contables menos: las cuentas de ajuste y control del pasivo, operaciones a futuro del pasivo y la partida "Documentos a cargo de otros bancos" (canje).
(4) Variación respecto a igual mes del año anterior.
(5) Corresponde a la variación entre el monto acumulado el mes de referencia y el monto acumulado a igual fecha del año anterior.

INDICADORES DE LAS INSTITUCIONES FINANCIERAS. MARZO 2000
(en porcentajes)

	Banco Sudameris	BankBoston	Bank of America	BBV Banco Bhif	Citibank	Corpbanca
I. SOLVENCIA Y CALIDAD DE ACTIVOS						
Patrimonio efectivo/Activos ponderados	18,80	15,67	108,24	13,18	15,31	9,90
Capital básico/Activos totales	12,12	8,31	19,99	8,60	11,10	7,13
Indicador de Riesgo (1)	2,48	1,71	0,00	2,36	4,65	2,00
Provisiones de Colocaciones/Colocaciones totales	2,52	2,38	0,79	2,44	5,27	2,37
Activos productivos/Activos totales depurados (2) (3)	87,76	68,57	4,80	90,79	76,41	86,20
Colocaciones vencidas/Colocaciones totales	1,02	0,93	0,00	1,90	3,11	1,55
II. VARIACION DE LA ACTIVIDAD (%) (4)						
A) Activos						
Fondos Disponibles (netos de canje)	42,9	27,6	16,7	1,6	(0,5)	(63,4)
Colocaciones totales	(2,4)	19,6	413,9	15,1	(5,7)	19,1
Colocaciones comerciales	(0,5)	45,0	434,2	0,6	(0,3)	2,2
Colocaciones de consumo	(4,2)	7,3	(18,9)	45,0	(15,6)	137,4
Colocaciones de comercio exterior	(8,0)	69,4	—	4,1	24,7	(13,0)
Colocaciones hipotecarias para la vivienda	—	27,7	—	42,1	(8,3)	15,7
Colocaciones interbancarias	—	(67,4)	—	5,1	14,4	15,9
Colocaciones vencidas	(41,2)	41,7	(100,0)	(11,8)	14,2	(8,8)
Contratos de leasing	—	—	—	—	—	3.960,4
Otras (incluidos sobregiros)	82,5	12,5	—	4,1	(23,9)	(3,1)
Operaciones con pacto	(39,8)	93,1	—	—	43,6	1.933,6
Inversiones totales	49,8	(8,4)	155,7	30,7	(25,6)	40,6
Activo fijo físico	(4,5)	1,9	515,9	17,9	(6,2)	16,9
Inversiones en sociedades y sucursales en el exterior	16,9	539,5	4,3	(31,0)	95,1	(35,5)
Otros activos	195,3	4,8	(48,5)	(19,3)	17,4	84,0
Total	13,7	14,8	3,8	15,0	(6,6)	16,0
B) Pasivos						
Depósitos a la vista (netos de canje)	11,9	99,8	(78,0)	51,1	(9,7)	46,6
Depósitos a plazo	41,5	5,8	(6,5)	19,2	(15,2)	18,9
Obligaciones por intermediación	(40,3)	121,6	—	106,1	31,1	(40,8)
Letras de crédito	—	36,6	—	(3,1)	(1,6)	14,8
Obligaciones con el Banco Central de Chile	0,3	—	—	(20,6)	(23,6)	(30,3)
Obligaciones con otras instituciones financieras del país	(73,6)	(37,8)	(81,5)	13,1	4,3	(20,7)
Obligaciones con el exterior	23,5	(4,9)	—	(26,2)	(9,7)	(51,7)
Obligaciones contingentes	(2,7)	85,3	3,9	(15,8)	61,1	(16,1)
Otras obligaciones con costo	(35,0)	27,5	—	174,0	21,3	46,7
Bonos subordinados	—	—	—	(0,2)	(100,0)	21,1
Otros pasivos	118,7	51,0	298,5	(31,0)	2,3	(19,3)
Provisiones por activos riesgosos	12,5	22,4	322,1	37,8	33,8	79,3
Provisiones voluntarias	—	(3,2)	—	—	—	457,0
Capital y reservas	0,2	7,5	17,1	0,5	(6,9)	67,2
Utilidad del ejercicio	(50,5)	(582,4)	(101,1)	47,3	80,0	35,8
Total	13,7	14,8	3,8	15,0	(6,6)	16,0
III. VARIACION DEL ESTADO DE RESULTADOS (%) (5)						
Intereses y reajustes netos	(25,3)	(79,1)	(153,0)	(19,2)	(11,6)	33,5
Comisiones netas	(8,1)	23,7	785,6	(6,2)	41,5	75,9
Diferencias de precio netas	102,5	38,0	(95,8)	(64,3)	(89,8)	(67,1)
Diferencias de cambio netas	(52,5)	(22,3)	(44,7)	39.219,3	26,1	169,0
Otros ingresos de operación netos	—	397,7	(123,4)	10.857,6	20,3	1.473,6
Corrección monetaria neta	(425,1)	(201,2)	(445,3)	(504,1)	(179,1)	(387,3)
Resultado operacional bruto	0,2	(61,9)	(89,9)	(4,3)	(4,7)	50,4
Total gastos de apoyo operacional	(8,8)	21,4	77,3	9,7	36,4	26,1
Gastos del personal y directorio	(5,7)	21,4	112,7	15,3	31,8	27,5
Gastos de administración	(24,2)	29,7	90,9	0,4	38,8	32,8
Depreciaciones y otros	7,6	1,6	(14,6)	25,3	49,4	3,3
Provisiones por activos riesgosos	266,5	(55,3)	—	34,5	11,9	61,8
Resultado operacional neto	(138,7)	(1.818,6)	(102,3)	(404,4)	(181,9)	413,6
Ingresos ejercicios anteriores	(60,6)	16.975,1	427,2	80,6	172,7	292,0
Utilidad por inversión en sociedades	12,2	46,8	—	(44,4)	857,5	(75,6)
Otros ingresos y gastos netos	(47,8)	(24,6)	(55,4)	(369,0)	68,6	(722,6)
Provisiones voluntarias	—	—	—	(2.160,9)	—	(100,0)
Provisión para impuesto	(52,0)	(410,7)	(91,6)	(376.898,1)	(27,7)	161,2
Utilidad del ejercicio	(50,5)	(582,4)	(101,1)	47,3	80,0	35,8
IV. RENTABILIDAD Y EFICIENCIA						
Utilidad del ejercicio/Capital y reservas	2,28	(7,05)	(0,29)	10,52	1,45	7,05
Utilidad del ejercicio/Activos totales depurados	0,29	(0,65)	(0,07)	0,95	0,17	0,51
Gastos de apoyo operacional/Activos totales depurados	2,31	2,52	1,19	3,03	4,66	4,29
Gastos de apoyo operacional/Resultado operacional bruto	80,07	179,77	118,10	69,56	83,95	65,46
Gastos del personal y directorio/Resultado operacional bruto	40,55	101,73	61,72	32,69	44,86	30,13
Gastos de administración/Resultado operacional bruto	20,74	58,66	43,94	28,28	26,83	27,48
Gastos en provisiones/Resultado operacional bruto	22,22	47,82	3,15	47,65	69,93	27,28
Activos productivos/N° de empleados (UF)	78.503	37.217	9.586	47.956	25.970	35.246
Colocaciones/N° de empleados (UF)	48.712	27.896	2.538	42.476	22.798	30.664
Inversiones totales/N° de empleados (UF)	29.670	8.137	4.903	6.411	3.761	4.539

- Notas: (1) Corresponde al indicador de riesgo de cartera de créditos publicado en el Diario Oficial el 06.04.2000 referido a la situación existente al 31.03.2000.
(2) Los activos productivos corresponden a la suma de colocaciones totales, inversiones totales y operaciones con pacto, menos colocaciones vencidas y bienes recibidos en pago.
(3) Los activos totales depurados corresponden a los activos totales contables menos: las cuentas de ajuste y control del pasivo, operaciones a futuro del pasivo y la partida "Documentos a cargo de otros bancos" (canje).
(4) Variación respecto a igual mes del año anterior.
(5) Corresponde a la variación entre el monto acumulado el mes de referencia y el monto acumulado a igual fecha del año anterior.

INDICADORES DE LAS INSTITUCIONES FINANCIERAS. MARZO 2000
(en porcentajes)

	Dresdner Banque Nationale de Paris	HSBC Bank USA	The Bank of Tokyo	The Chase Manhattan B.	Financiera Conosur
I. SOLVENCIA Y CALIDAD DE ACTIVOS					
Patrimonio efectivo/Activos ponderados	11,91	38,68	90,39	33,48	10,37
Capital básico/Activos totales	8,23	14,94	44,46	14,13	7,63
Indicador de Riesgo (1)	1,74	2,00	3,41	0,00	6,57
Provisiones de Colocaciones/Colocaciones totales	1,78	2,23	3,30	0,75	9,37
Activos productivos/Activos totales depurados (2) (3)	84,07	81,58	91,11	21,66	94,47
Colocaciones vencidas/Colocaciones totales	0,75	1,04	0,00	0,00	0,60
II. VARIACION DE LA ACTIVIDAD (%) (4)					
A) Activos					
Fondos Disponibles (netos de canje)	92,7	(61,7)	(72,2)	53,8	(43,8)
Colocaciones totales	4,3	(5,1)	(27,4)	15,2	(3,4)
Colocaciones comerciales	17,7	(22,3)	(25,1)	(67,0)	(7,5)
Colocaciones de consumo	30,5	(18,7)	(6,1)	-	(4,9)
Colocaciones de comercio exterior	(8,0)	59,5	(36,6)	-	-
Colocaciones hipotecarias para la vivienda	46,9	-	-	-	-
Colocaciones interbancarias	(2,3)	-	(15,3)	18,9	65,9
Colocaciones vencidas	(66,9)	(10,1)	-	-	67,4
Contratos de leasing	-	-	-	-	-
Otras (incluidos sobregiros)	(17,0)	71,3	515,5	-	-
Operaciones con pacto	(68,4)	-	(100,0)	118,4	-
Inversiones totales	61,5	29,3	141,8	(42,4)	130,2
Activo fijo físico	0,7	(5,9)	(14,8)	120,5	106,0
Inversiones en sociedades y sucursales en el exterior	19,8	5,8	0,0	0,1	544,8
Otros activos	480,3	5,4	(91,6)	296,2	13,4
Total	16,5	(3,9)	(7,4)	70,1	4,4
B) Pasivos					
Depósitos a la vista (netos de canje)	225,7	(10,6)	(44,8)	1.941,8	(10,0)
Depósitos a plazo	39,4	53,0	1.003,0	87,1	2,1
Obligaciones por intermediación	(30,1)	145,1	(50,4)	(72,2)	-
Letras de crédito	-	-	-	-	-
Obligaciones con el Banco Central de Chile	-	-	-	-	-
Obligaciones con otras instituciones financieras del país	(72,0)	(100,0)	(100,0)	(93,9)	-
Obligaciones con el exterior	(22,3)	34,3	(49,2)	(99,1)	-
Obligaciones contingentes	(24,1)	(57,3)	35,9	(51,4)	-
Otras obligaciones con costo	(21,2)	(100,0)	-	-	-
Bonos subordinados	-	-	-	-	0,3
Otros pasivos	714,8	(62,4)	(0,3)	149,0	(50,7)
Provisiones por activos riesgosos	(7,4)	28,5	89,4	15,2	95,3
Provisiones voluntarias	317,4	(100,0)	-	-	(100,0)
Capital y reservas	(4,5)	5,7	(5,8)	36,5	0,4
Utilidad del ejercicio	(8,7)	(333,3)	(102,5)	(61,3)	(200,1)
Total	16,5	(3,9)	(7,4)	70,1	4,4
III. VARIACION DEL ESTADO DE RESULTADOS (%) (5)					
Intereses y reajustes netos	(18,2)	(240,4)	(11,1)	(793,7)	(2,6)
Comisiones netas	(58,6)	(58,1)	12,4	83,9	(81,8)
Diferencias de precio netas	116,9	(143,3)	100,0	(91,8)	624,2
Diferencias de cambio netas	48,4	2.850,5	(195,8)	(30,3)	-
Otros ingresos de operación netos	-	-	-	-	59,4
Corrección monetaria neta	(227,3)	(427,8)	(212,8)	(586,2)	(309,1)
Resultado operacional bruto	(5,5)	(127,1)	(69,7)	(47,8)	(22,0)
Total gastos de apoyo operacional	13,6	(2,0)	(5,3)	20,2	(38,3)
Gastos del personal y directorio	12,6	(7,0)	3,1	25,6	(42,9)
Gastos de administración	14,0	10,7	(23,9)	0,6	(38,2)
Depreciaciones y otros	17,3	4,7	7,4	6,3	6,2
Provisiones por activos riesgosos	(90,5)	(63,0)	(100,0)	(21,6)	50,1
Resultado operacional neto	190,2	(1.443,9)	(118,2)	(56,9)	(272,6)
Ingresos ejercicios anteriores	(97,1)	(84,0)	-	(100,0)	(8,9)
Utilidad por inversión en sociedades	-	-	-	-	2.304,3
Otros ingresos y gastos netos	(61,2)	(3,0)	(250,8)	35,7	(6,4)
Provisiones voluntarias	(98,1)	-	-	-	(100,0)
Provisión para impuesto	94,6	(100,0)	(106,7)	(18,9)	(210,0)
Utilidad del ejercicio	(8,7)	(333,3)	(102,5)	(61,3)	(200,1)
IV. RENTABILIDAD Y EFICIENCIA					
Utilidad del ejercicio/Capital y reservas	7,61	(16,81)	(0,24)	17,32	(15,50)
Utilidad del ejercicio/Activos totales depurados	0,68	(2,69)	(0,11)	2,82	(1,09)
Gastos de apoyo operacional/Activos totales depurados	1,63	1,70	3,76	1,22	5,71
Gastos de apoyo operacional/Resultado operacional bruto	63,40	(218,29)	133,99	24,98	45,08
Gastos del personal y directorio/Resultado operacional bruto	42,07	(136,94)	55,05	20,09	24,15
Gastos de administración/Resultado operacional bruto	10,67	(43,08)	38,39	3,33	16,40
Gastos en provisiones/Resultado operacional bruto	7,75	(63,03)	0,00	3,17	69,81
Activos productivos/N° de empleados (UF)	100.925	68.484	55.852	94.870	8.100
Colocaciones/N° de empleados (UF)	86.898	28.382	23.983	45.896	7.225
Inversiones totales/N° de empleados (UF)	13.756	40.398	31.870	36.508	932

- Notas: (1) Corresponde al indicador de riesgo de cartera de créditos publicado en el Diario Oficial el 06.04.2000 referido a la situación existente al 31.03.2000.
(2) Los activos productivos corresponden a la suma de colocaciones totales, inversiones totales y operaciones con pacto, menos colocaciones vencidas y bienes recibidos en pago.
(3) Los activos totales depurados corresponden a los activos totales contables menos: las cuentas de ajuste y control del pasivo, operaciones a futuro del pasivo y la partida "Documentos a cargo de otros bancos" (canje).
(4) Variación respecto a igual mes del año anterior.
(5) Corresponde a la variación entre el monto acumulado el mes de referencia y el monto acumulado a igual fecha del año anterior.

COLOCACIONES EFECTIVAS: COMPOSICION INSTITUCIONAL
MARZO 2000
(saldos a fin de mes en millones de pesos)

	BANCOS NACIONALES				BANCO DEL ESTADO			
	Colocaciones Efectivas			Total Coloc. Efectivas	Colocaciones Efectivas			Total Coloc. Efectivas
	Moneda Chilena		M E		Moneda Chilena		M E	
	No Reajustable	Reajustable		No Reajustable	Reajustable			
I. SISTEMA NO FINANCIERO	1.819.250	4.254.778	935.820	7.009.849	309.048	921.531	106.347	1.336.926
A. Sector Público	10.226	5.607	15.211	31.044	100	1.247	1.133	2.480
Fisco, reparticiones gubernativas y organizaciones descentralizadas	3.014	561	166	3.741	–	60	1.133	1.193
Sistema previsional	72	62	1	135	–	177	–	177
Empresas públicas	6.838	4.971	9.975	21.784	74	718	–	792
Gran minería del Cobre y Andina	131	6	5.069	5.206	20	–	–	20
Municipalidades	171	7	–	179	6	292	–	297
B. Sector Privado	1.809.024	4.249.171	920.609	6.978.804	308.948	920.284	105.214	1.334.446
Personas naturales y/o jurídicas sin fines de lucro	1.048.587	988.321	58.005	2.094.913	228.335	202.968	8.683	439.986
Personas jurídicas con fines de lucro	752.401	3.255.447	862.576	4.870.423	72.145	698.551	96.531	867.227
Sistema previsional	8.036	5.404	28	13.468	8.469	18.765	–	27.233
II. SISTEMA FINANCIERO	284.002	34.012	1.494	319.508	390.288	107.317	–	497.605
A. Sector Público	57.032	–	–	57.032	–	–	–	–
Banco Central	–	–	–	–	–	–	–	–
Banco del Estado	57.032	–	–	57.032	–	–	–	–
B. Sector Privado	226.970	34.012	1.494	262.476	390.288	107.317	–	497.605
Bancos comerciales	213.926	1.302	1.055	216.283	379.079	26.856	–	405.935
Sociedades financieras	5.122	1.131	288	6.541	–	104	–	104
Otros intermediarios financieros	7.922	31.579	151	39.652	11.209	80.358	–	91.567
III. SECTOR EXTERNO	1.401	5.134	66.921	73.456	–	–	317	317
Gobiernos y agencias gubernamentales	886	151	–	1.037	–	–	–	–
Bancos de exterior	–	–	46.588	46.588	–	–	317	317
Otros	515	4.983	20.332	25.830	–	–	–	–
TOTAL	2.104.653	4.293.924	1.004.235	7.402.812	699.336	1.028.848	106.665	1.834.849

Notas:

En la pág. 35 se indican las entidades consideradas bancos extranjeros para fines estadísticos.

Colocaciones efectivas: incluye las colocaciones vencidas no hipotecarias.

La moneda extranjera se ha convertido según tipo de cambio de representación contable: \$ 501,41 por US\$ 1.

BANCOS EXTRANJEROS				SOCIEDADES FINANCIERAS				SISTEMA FINANCIERO			
Colocaciones Efectivas		M E	Total Coloc. Efectivas	Colocaciones Efectivas		M E	Total Coloc. Efectivas	Colocaciones Efectivas		M E	Total Coloc. Efectivas
Moneda Chilena	Reajutable			Moneda Chilena	Reajutable			Moneda Chilena	Reajutable		
No Reajutable	Reajutable			No Reajutable	Reajutable			No Reajutable	Reajutable		
2.455.374	3.670.663	1.050.768	7.176.804	345.612	10	-	345.622	4.929.283	8.846.981	2.092.935	15.869.200
7.744	40.672	56.852	105.268	-	-	-	-	18.070	47.526	73.197	138.792
392	23.213	7.970	31.575	-	-	-	-	3.406	23.833	9.270	36.509
1.441	15	-	1.456	-	-	-	-	1.513	254	1	1.768
5.906	17.444	48.772	72.122	-	-	-	-	12.818	23.133	58.747	94.698
1	-	-	1	-	-	-	-	152	6	5.069	5.227
4	-	110	114	-	-	-	-	181	299	110	591
2.447.630	3.629.991	993.916	7.071.536	345.612	10	-	345.622	4.911.214	8.799.456	2.019.739	15.730.408
1.681.419	768.136	44.581	2.494.136	345.612	10	-	345.621	3.303.953	1.959.435	111.268	5.374.656
757.227	2.711.384	948.894	4.417.505	-	-	-	-	1.581.772	6.665.382	1.908.001	10.155.156
8.984	150.471	441	159.895	-	-	-	-	25.488	174.639	469	200.596
187.445	69.555	1.309	258.309	12.000	-	-	12.000	873.735	210.884	2.804	1.087.423
63.765	-	-	63.765	-	-	-	-	120.796	-	-	120.796
-	-	-	-	-	-	-	-	-	-	-	-
63.765	-	-	63.765	-	-	-	-	120.796	-	-	120.796
123.680	69.555	1.309	194.545	12.000	-	-	12.000	752.938	210.884	2.804	966.626
109.423	19.271	1.055	129.750	12.000	-	-	12.000	714.429	47.428	2.111	763.968
2.845	9.827	70	12.743	-	-	-	-	7.967	11.061	359	19.387
11.412	40.457	183	52.052	-	-	-	-	30.543	152.394	334	183.271
507	-	272.104	272.610	-	-	-	-	1.907	5.134	339.342	346.384
2	-	-	2	-	-	-	-	887	151	-	1.039
-	-	268.558	268.558	-	-	-	-	-	-	315.464	315.464
505	-	3.546	4.051	-	-	-	-	1.020	4.983	23.878	29.881
2.643.325	3.740.218	1.324.181	7.707.724	357.612	10	-	357.622	5.804.926	9.063.000	2.435.081	17.303.006

**DEPOSITOS Y CAPTACIONES: COMPOSICION INSTITUCIONAL
BANCOS NACIONALES. MARZO 2000
(saldos a fin de mes en millones de pesos)**

	DEPOSITOS Y CAPTACIONES					Cuentas de Ahorro	TOTAL DEPOSITOS Y CAPTACIONES	
	A la vista		A plazo					
	M	CH	M	CH	M			E
			No Reajutable	Reajutable				
I. SISTEMA NO FINANCIERO	1.802.800	111.988	2.225.827	3.058.955	579.362	268.887	8.047.819	
A. Sector Público	91.221	603	14.401	25.616	18.979	85	150.905	
Fisco, reparticiones gubernativas y organizaciones descentralizadas	42.166	574	5.016	3.753	14.273	84	65.866	
Sistema previsional	10.845	22	954	11.523	—	—	23.344	
Empresas públicas	13.547	2	4.295	9.957	4.705	1	32.507	
Gran minería del Cobre y Andina	1.369	1	48	81	—	—	1.500	
Municipalidades	23.293	3	4.085	299	—	—	27.680	
B. Sector Privado	1.711.581	111.386	2.211.428	3.033.342	560.384	268.802	7.896.922	
Personas naturales y/o jurídicas sin fines de lucro	675.945	18.907	1.541.322	823.760	304.419	236.470	3.600.824	
Personas jurídicas con fines de lucro	1.022.037	91.650	661.688	971.391	255.941	32.329	3.035.035	
Sistema previsional	13.602	829	8.422	1.238.195	25	4	1.261.078	
II. SISTEMA FINANCIERO	431.641	5.246	98.493	365.885	35.594	68	936.927	
A. Sector Público	649	3	7	5	—	—	664	
Banco Central	84	—	3	—	—	—	87	
Banco del Estado	565	3	4	4	—	—	577	
B. Sector Privado	430.992	5.243	98.486	365.879	35.594	68	936.263	
Bancos comerciales	233.029	235	3.540	47.947	1.180	6	285.937	
Sociedades financieras	2.987	51	1.634	3.660	15	—	8.348	
Otros intermediarios financieros	194.976	4.957	93.312	314.273	34.400	62	641.979	
III. SECTOR EXTERNO	1.727	1.600	1.514	4.607	923	1	10.374	
Gobiernos y agencias gubernamentales	344	180	—	—	15	—	540	
Bancos de exterior	299	1.097	175	446	—	—	2.017	
Otros	1.084	323	1.339	4.161	908	1	7.816	
TOTAL	2.236.167	118.835	2.325.834	3.429.446	615.880	268.956	8.995.118	

Notas:
Depósitos y captaciones a la vista: Corresponde a las partidas "Acreedores en Cuentas Corrientes", "Otros saldos acreedores a la vista" y "Cuentas de depósito a la vista".
Depósitos y captaciones a plazo: Corresponde a las partidas "Depósitos y captaciones a plazo de 30 a 89 días, de 90 días a 1 año y a más de 1 año plazo" y "Otros saldos acreedores a plazo".
Cuentas de ahorro: Corresponde a la partida "Depósitos de ahorro a plazo".
La moneda extranjera se ha convertido al tipo de cambio de representación contable: \$ 501,41 por US\$ 1.

**DEPOSITOS Y CAPTACIONES: COMPOSICION INSTITUCIONAL
BANCO DEL ESTADO DE CHILE. MARZO 2000
(saldos a fin de mes en millones de pesos)**

	DEPOSITOS Y CAPTACIONES					Cuentas de Ahorro	TOTAL DEPOSITOS Y CAPTACIONES	
	A la vista		A plazo					
	M	CH	M	CH	M			E
			No Reajutable	Reajutable				
I. SISTEMA NO FINANCIERO	717.281	23.688	315.185	200.781	26.409	1.541.663	2.825.006	
A. Sector Público	503.818	18.173	14.141	3.915	5.359	2	545.407	
Fisco, reparticiones gubernativas y organizaciones descentralizadas	420.905	18.173	12.039	3.545	5.359	—	460.022	
Sistema previsional	23.661	—	13	1	—	—	23.674	
Empresas públicas	8.164	—	206	104	—	—	8.473	
Gran minería del Cobre y Andina	16	—	1	50	—	—	67	
Municipalidades	51.073	—	1.882	214	—	—	53.169	
B. Sector Privado	213.462	5.514	301.042	196.863	21.050	1.541.662	2.279.593	
Personas naturales y/o jurídicas sin fines de lucro	152.591	1.336	293.774	25.996	17.783	1.515.123	2.006.602	
Personas jurídicas con fines de lucro	59.630	4.179	7.263	17.477	3.267	26.542	118.358	
Sistema previsional	1.241	—	6	153.390	—	—	154.638	
II. SISTEMA FINANCIERO	140.357	—	21	107.101	—	—	247.479	
A. Sector Público	2.428	—	—	—	—	—	2.428	
Banco Central	41	—	—	—	—	—	41	
Banco del Estado	2.387	—	—	—	—	—	2.387	
B. Sector Privado	137.929	—	21	107.101	—	—	245.050	
Bancos comerciales	136.796	—	—	65.474	—	—	202.270	
Sociedades financieras	393	—	—	—	—	—	393	
Otros intermediarios financieros	740	—	21	41.627	—	—	42.388	
III. SECTOR EXTERNO	—	—	—	—	—	—	—	
Gobiernos y agencias gubernamentales	—	—	—	—	—	—	—	
Bancos de exterior	—	—	—	—	—	—	—	
Otros	—	—	—	—	—	—	—	
TOTAL	857.636	23.687	315.203	307.878	26.408	1.541.662	3.072.476	

Notas:

Depósitos y captaciones a la vista: Corresponde a las partidas "Acreedores en Cuentas Corrientes", "Otros saldos acreedores a la vista" y "Cuentas de depósito a la vista".

Depósitos y captaciones a plazo: Corresponde a las partidas "Depósitos y captaciones a plazo de 30 a 89 días, de 90 días a 1 año y a más de 1 año plazo" y "Otros saldos acreedores a plazo".

Cuentas de ahorro: Corresponde a la partida "Depósitos de ahorro a plazo".

La moneda extranjera se ha convertido al tipo de cambio de representación contable: \$ 501,41 por US\$ 1.

**DEPOSITOS Y CAPTACIONES: COMPOSICION INSTITUCIONAL
BANCOS EXTRANJEROS. MARZO 2000
(saldos a fin de mes en millones de pesos)**

	DEPOSITOS Y CAPTACIONES					Cuentas de Ahorro	TOTAL DEPOSITOS Y CAPTACIONES
	A la vista		A plazo				
	M	CH	M	CH	E		
			No Reajutable	Reajutable			
I. SISTEMA NO FINANCIERO	1.684.344	141.487	2.253.021	3.535.225	820.154	219.182	8.653.414
A. Sector Público	99.564	1.086	9.607	151.394	55.641	-	317.292
Fisco, reparticiones gubernativas y organizaciones descentralizadas	17.724	865	6.971	36.019	17.592	-	79.170
Sistema previsional	47.543	-	23	88.452	-	-	136.019
Empresas públicas	6.344	139	232	26.894	38.043	-	71.652
Gran minería del Cobre y Andina	1.845	82	32	-	-	-	1.959
Municipalidades	26.107	-	2.347	25	5	-	28.483
B. Sector Privado	1.584.780	140.401	2.243.416	3.383.835	764.515	219.181	8.336.127
Personas naturales y/o jurídicas sin fines de lucro	696.448	35.821	1.647.856	611.340	335.525	215.098	3.542.088
Personas jurídicas con fines de lucro	858.578	104.463	565.634	1.497.142	428.975	4.083	3.458.875
Sistema previsional	29.757	117	29.930	1.275.358	17	-	1.335.179
II. SISTEMA FINANCIERO	646.904	9.842	102.026	446.660	46.251	7	1.251.689
A. Sector Público	7.486	-	26	132	1	-	7.645
Banco Central	12	-	15	102	-	-	129
Banco del Estado	7.473	-	11	30	1	-	7.515
B. Sector Privado	639.419	9.842	102.000	446.527	46.250	7	1.244.044
Bancos comerciales	361.013	74	17.700	21.821	1.017	-	401.626
Sociedades financieras	13.587	127	15.055	31.224	17.026	-	77.019
Otros intermediarios financieros	264.819	9.641	69.245	393.482	28.207	7	765.401
III. SECTOR EXTERNO	40.759	1.122	688	7.745	49	-	50.363
Gobiernos y agencias gubernamentales	166	159	-	-	-	-	325
Bancos de exterior	38.715	843	678	-	-	-	40.237
Otros	1.877	120	10	7.745	49	-	9.801
TOTAL	2.372.005	152.451	2.355.735	3.989.628	866.454	219.188	9.955.461

Notas:
Depósitos y captaciones a la vista: Corresponde a las partidas "Acreedores en Cuentas Corrientes", "Otros saldos acreedores a la vista" y "Cuentas de depósito a la vista".
Depósitos y captaciones a plazo: Corresponde a las partidas "Depósitos y captaciones a plazo de 30 a 89 días, de 90 días a 1 año y a más de 1 año plazo" y "Otros saldos acreedores a plazo".
Cuentas de ahorro: Corresponde a la partida "Depósitos de ahorro a plazo".
La moneda extranjera se ha convertido al tipo de cambio de representación contable: \$ 501,41 por US\$ 1.
En la pág. 35 se indican las entidades consideradas bancos extranjeros para fines estadísticos.

**DEPOSITOS Y CAPTACIONES: COMPOSICION INSTITUCIONAL
SOCIEDADES FINANCIERAS. MARZO 2000
(saldos a fin de mes en millones de pesos)**

	DEPOSITOS Y CAPTACIONES					Cuentas de Ahorro	TOTAL DEPOSITOS Y CAPTACIONES
	A la vista		A plazo				
	M	CH	M	CH			
			No Reajutable	Reajutable			
I. SISTEMA NO FINANCIERO	2.919	-	110.223	20.123	1	-	133.266
A. Sector Público	1.327	-	7	303	-	-	1.637
Fisco, reparticiones gubernativas y organizaciones descentralizadas	1.327	-	-	-	-	-	1.328
Sistema previsional	-	-	-	303	-	-	303
Empresas públicas	-	-	-	-	-	-	-
Gran minería del Cobre y Andina	-	-	-	-	-	-	-
Municipalidades	-	-	6	-	-	-	6
B. Sector Privado	1.589	-	110.214	19.816	-	-	131.620
Personas naturales y/o jurídicas sin fines de lucro	640	-	85.444	483	-	-	86.567
Personas jurídicas con fines de lucro	950	-	23.439	14.733	-	-	39.122
Sistema previsional	-	-	1.332	4.600	-	-	5.932
II. SISTEMA FINANCIERO	1.403	-	178.970	41.919	-	-	222.292
A. Sector Público	-	-	5.447	-	-	-	5.447
Banco Central	-	-	-	-	-	-	-
Banco del Estado	-	-	5.447	-	-	-	5.447
B. Sector Privado	1.403	-	173.524	41.919	-	-	216.846
Bancos comerciales	45	-	24.610	-	-	-	24.655
Sociedades financieras	-	-	-	-	-	-	-
Otros intermediarios financieros	1.358	-	148.914	41.919	-	-	192.191
III. SECTOR EXTERNO	-	-	-	-	-	-	-
Gobiernos y agencias gubernamentales	-	-	-	-	-	-	-
Bancos de exterior	-	-	-	-	-	-	-
Otros	-	-	-	-	-	-	-
TOTAL	4.320	-	289.191	62.037	-	-	355.549

Notas:

Depósitos y captaciones a la vista: Corresponde a las partidas "Acreedores en Cuentas Corrientes", "Otros saldos acreedores a la vista" y "Cuentas de depósito a la vista".

Depósitos y captaciones a plazo: Corresponde a las partidas "Depósitos y captaciones a plazo de 30 a 89 días, de 90 días a 1 año y a más de 1 año plazo" y "Otros saldos acreedores a plazo".

Cuentas de ahorro: Corresponde a la partida "Depósitos de ahorro a plazo".

La moneda extranjera se ha convertido al tipo de cambio de representación contable: \$ 501,41 por US\$ 1.

**DEPOSITOS Y CAPTACIONES: COMPOSICION INSTITUCIONAL
SISTEMA FINANCIERO. MARZO 2000
(saldos a fin de mes en millones de pesos)**

	DEPOSITOS Y CAPTACIONES						TOTAL DEPOSITOS Y CAPTACIONES
	A la vista		A plazo			Cuentas de Ahorro	
	M	CH	M	CH	E		
I. SISTEMA NO FINANCIERO	4.207.339	277.163	4.904.251	6.815.076	1.425.925	2.029.730	19.659.484
A. Sector Público	695.931	19.863	38.156	181.227	79.979	87	1.015.241
Fisco, reparticiones gubernativas y organizaciones descentralizadas	482.123	19.612	24.027	43.317	37.224	84	606.386
Sistema previsional	82.048	22	991	100.279	-	-	183.340
Empresas públicas	28.055	142	4.732	36.955	42.748	1	112.633
Gran minería del Cobre y Andina	3.230	84	81	131	-	-	3.526
Municipalidades	100.472	3	8.320	538	5	-	109.339
B. Sector Privado	3.511.412	257.301	4.866.100	6.633.856	1.345.948	2.029.645	18.644.262
Personas naturales y/o jurídicas sin fines de lucro	1.525.624	56.064	3.568.396	1.461.579	657.727	1.966.691	9.236.080
Personas jurídicas con fines de lucro	1.941.194	200.292	1.258.023	2.500.744	688.183	62.954	6.651.389
Sistema previsional	44.601	946	39.691	2.671.543	41	4	2.756.826
II. SISTEMA FINANCIERO	1.220.305	15.088	379.510	961.565	81.845	75	2.658.387
A. Sector Público	10.563	3	5.480	137	1	-	16.184
Banco Central	137	-	18	102	-	-	257
Banco del Estado	10.424	3	5.462	34	1	-	15.924
B. Sector Privado	1.209.743	15.084	374.031	961.426	81.844	75	2.642.203
Bancos comerciales	730.884	309	45.850	135.242	2.197	6	914.488
Sociedades financieras	16.968	178	16.689	34.884	17.041	-	85.760
Otros intermediarios financieros	461.893	14.597	311.492	791.301	62.606	69	1.641.958
III. SECTOR EXTERNO	42.485	2.722	2.203	12.353	972	1	60.737
Gobiernos y agencias gubernamentales	510	339	-	-	15	-	864
Bancos de exterior	39.014	1.940	854	446	-	-	42.254
Otros	2.961	443	1.349	11.906	957	1	17.617
TOTAL	5.470.128	294.973	5.285.963	7.788.990	1.508.742	2.029.806	22.378.603

Notas:
Depósitos y captaciones a la vista: Corresponde a las partidas "Acreedores en Cuentas Corrientes", "Otros saldos acreedores a la vista" y "Cuentas de depósito a la vista".
Depósitos y captaciones a plazo: Corresponde a las partidas "Depósitos y captaciones a plazo de 30 a 89 días, de 90 días a 1 año y a más de 1 año plazo" y "Otros saldos acreedores a plazo".
Cuentas de ahorro: Corresponde a la partida "Depósitos de ahorro a plazo".
La moneda extranjera se ha convertido al tipo de cambio de representación contable: \$ 501,41 por US\$ 1.

**COMPOSICION DE LAS INVERSIONES FINANCIERAS
BANCOS NACIONALES. MARZO 2000
(saldos a fin de mes en millones de pesos)**

	NO INTERMEDIADAS				INTERMEDIADAS				Total Inversiones Financieras
	Moneda Chilena		M E	Total	Moneda Chilena		M E	Total	
	No Reajustable	Reajustable			No Reajustable	Reajustable			
I. SISTEMA NO FINANCIERO	38.486	25.985	40.828	105.299	-	11.415	-	11.415	116.714
A. Sector Público	-	21.792	448	22.240	-	11.415	-	11.415	33.655
Doctos. emit. por sector públ. con merc.secund.	-	21.788	-	21.788	-	11.415	-	11.415	33.203
Pagarés reajustables de Tesorería (PRT)	-	-	-	-	-	-	-	-	-
Bonos de Reconocimiento	-	21.788	-	21.788	-	11.415	-	11.415	33.203
Otros	-	-	-	-	-	-	-	-	-
Doctos. emit. por sector públ. sin merc. secund.	-	4	448	452	-	-	-	-	452
Pagarés de Tesorería D.F.L. N° 15	-	-	-	-	-	-	-	-	-
Títulos deuda ext. emit. por el Fisco	-	-	76	76	-	-	-	-	76
Títulos deuda ext. emit. entid. del sect.públ.	-	4	372	376	-	-	-	-	376
Otros	-	-	-	-	-	-	-	-	-
B. Sector Privado	38.486	4.193	40.380	83.059	-	-	-	-	83.059
Bonos o debentures	-	4.193	40.380	44.573	-	-	-	-	44.573
Oro	627	-	-	627	-	-	-	-	627
Otros	37.859	-	-	37.859	-	-	-	-	37.859
II. SISTEMA FINANCIERO	287.313	1.001.358	43.252	1.331.923	86.056	158.873	33.374	278.303	1.610.226
A. Sector Público	249.870	771.175	38.689	1.059.734	86.056	158.873	33.374	278.303	1.338.037
Doctos. emit.por B.C con merc.secund.	249.870	393.308	38.689	681.867	86.056	158.873	33.374	278.303	960.170
Pagarés descontables (PDBC)	249.870	-	-	249.870	86.056	-	-	86.056	335.926
Pagarés reajustables (PRBC)	-	372.713	-	372.713	-	72.292	-	72.292	445.005
Pagarés dólar preferencial (PDP)	-	-	-	-	-	-	-	-	-
Pag. reaj. B.C. con tasa int. flot. (PTF)	-	291	-	291	-	5.991	-	5.991	6.282
Pag. reaj. con pago de cupones (PRC)	-	12.302	-	12.302	-	21.117	-	21.117	33.419
Certif. de depósitos expresados en dólares	-	-	4.130	4.130	-	-	-	-	4.130
Pagarés conversión de deuda externa en US\$	-	-	-	-	-	-	-	-	-
Pagarés conversión de deuda externa en UF	-	8.002	-	8.002	-	47.381	-	47.381	55.383
Pagarés reajustables en dólares PRD	-	-	34.559	34.559	-	12.092	33.374	45.466	80.025
Otros	-	-	-	-	-	-	-	-	-
Doctos. emit. por B.C. sin merc. secund.	-	373.819	-	373.819	-	-	-	-	373.819
Pagarés Acuerdo N° 1836	-	373.819	-	373.819	-	-	-	-	373.819
Otros instrum. transfer. sólo entre instit. financ.	-	-	-	-	-	-	-	-	-
Otros instrumentos intransferibles	-	-	-	-	-	-	-	-	-
Títulos de deuda externa emitidos por el BC.	-	-	-	-	-	-	-	-	-
Doctos. emit. por el Banco del Estado	-	4.048	-	4.048	-	-	-	-	4.048
Letras de crédito	-	4.048	-	4.048	-	-	-	-	4.048
Bonos	-	-	-	-	-	-	-	-	-
Tit. deud. ext. emit. por el B. del Estado	-	-	-	-	-	-	-	-	-
Otras inversiones financieras con merc. secund.	-	-	-	-	-	-	-	-	-
Otras inversiones financieras sin merc. secund.	-	-	-	-	-	-	-	-	-
B. Sector Privado	37.443	230.183	4.563	272.189	-	-	-	-	272.189
Doctos. emit. por bancos y financieras	37.223	223.088	4.563	264.874	-	-	-	-	264.874
Letras de crédito de propia emisión	-	116.048	-	116.048	-	-	-	-	116.048
Letras de créditos emitidas por terceros	-	43.120	-	43.120	-	-	-	-	43.120
Bonos emitidos por terceros	-	1.936	4.563	6.499	-	-	-	-	6.499
Pagarés sustitución deuda externa	-	-	-	-	-	-	-	-	-
Títulos deuda externa	-	-	-	-	-	-	-	-	-
Depósitos a plazo	7.316	38.624	-	45.940	-	-	-	-	45.940
Otros instrum. con merc. secundario	28.807	23.360	-	52.167	-	-	-	-	52.167
Otros instrum. sin merc. secundario	1.100	-	-	1.100	-	-	-	-	1.100
Doctos. emit. por otras entid. financieras	220	7.095	-	7.315	-	-	-	-	7.315
Cuotas de Fondos Mutuos	220	796	-	1.016	-	-	-	-	1.016
Documentos emitidos por otras entidades	-	6.299	-	6.299	-	-	-	-	6.299
III. SECTOR EXTERNO	-	-	351.476	351.476	-	-	-	-	351.476
Gobierno y organismos gubernamentales	-	-	170.650	170.650	-	-	-	-	170.650
Bancos del exterior y otros agentes econ.	-	-	180.826	180.826	-	-	-	-	180.826
TOTAL INVERSIONES FINANCIERAS	325.799	1.027.343	435.556	1.788.698	86.056	170.288	33.374	289.718	2.078.416

Notas:

- 1) La moneda chilena reajutable incluye inversiones reajutables según UF, IVP e IPC.
- 2) La moneda extranjera se ha convertido al tipo de cambio de representación contable: \$ 501,41 por US\$ 1 e incluye todas las inversiones cuyo valor contable se expresa en función de la variación del tipo de cambio.
- 3) Esta información no coincide con la cifra del rubro inversiones financieras de los estados de situación, porque estas últimas están expresadas en valor contable. Los antecedentes aquí publicados corresponden al valor par de los instrumentos.

**COMPOSICION DE LAS INVERSIONES FINANCIERAS
BANCO DEL ESTADO. MARZO 2000
(saldos a fin de mes en millones de pesos)**

	NO INTERMEDIADAS				INTERMEDIADAS				Total Inversiones Financieras
	Moneda Chilena		M E	Total	Moneda Chilena		M E	Total	
	No Reajustable	Reajustable			No Reajustable	Reajustable			
I. SISTEMA NO FINANCIERO	48	87.899	1.327	89.274	–	–	–	–	89.274
A. Sector Público	–	87.899	1.327	89.226	–	–	–	–	89.226
Doctos. emit. por sector públ. con merc.secund.	–	–	–	–	–	–	–	–	–
Pagarés reajustables de Tesorería (PRT)	–	–	–	–	–	–	–	–	–
Bonos de Reconocimiento	–	–	–	–	–	–	–	–	–
Otros	–	–	–	–	–	–	–	–	–
Doctos. emit. por sector públ. sin merc. secund.	–	87.899	1.327	89.226	–	–	–	–	89.226
Pagarés de Tesorería D.F.L. Nº 15	–	–	–	–	–	–	–	–	–
Títulos deuda ext. emit. por el Fisco	–	–	1.327	1.327	–	–	–	–	1.327
Títulos deuda ext. emit. entid. del sect.públ.	–	–	–	–	–	–	–	–	–
Otros	–	87.899	–	87.899	–	–	–	–	87.899
B. Sector Privado	48	–	–	48	–	–	–	–	48
Bonos o debentures	–	–	–	–	–	–	–	–	–
Oro	48	–	–	48	–	–	–	–	48
Otros	–	–	–	–	–	–	–	–	–
II. SISTEMA FINANCIERO	173.427	1.516.366	16.195	1.705.988	–	119.709	–	119.709	1.825.697
A. Sector Público	165.745	1.486.969	11.181	1.663.895	–	119.709	–	119.709	1.783.604
Doctos. emit. por B.C con merc.secund.	165.745	1.398.696	11.181	1.575.622	–	119.709	–	119.709	1.695.331
Pagarés descontables (PDBC)	165.745	–	–	165.745	–	–	–	–	165.745
Pagarés reajustables (PRBC)	–	893.525	–	893.525	–	9.509	–	9.509	903.034
Pagarés dólar preferencial (PDP)	–	–	–	–	–	–	–	–	–
Pag. reaj. B.C. con tasa int. flot. (PTF)	–	–	–	–	–	–	–	–	–
Pag. reaj. con pago de cupones (PRC)	–	505.171	–	505.171	–	110.200	–	110.200	615.371
Certif. de depósitos expresados en dólares	–	–	–	–	–	–	–	–	–
Pagarés conversión de deuda externa en US\$	–	–	–	–	–	–	–	–	–
Pagarés conversión de deuda externa en UF	–	–	–	–	–	–	–	–	–
Pagarés reajustables en dólares PRD	–	–	11.181	11.181	–	–	–	–	11.181
Otros	–	–	–	–	–	–	–	–	–
Doctos. emit. por B.C. sin merc. secund.	–	–	–	–	–	–	–	–	–
Pagarés Acuerdo Nº 1836	–	–	–	–	–	–	–	–	–
Otros instrum. transfer. sólo entre instit. financ.	–	–	–	–	–	–	–	–	–
Otros instrumentos intransferibles	–	–	–	–	–	–	–	–	–
Títulos de deuda externa emitidos por el BC.	–	–	–	–	–	–	–	–	–
Doctos. emit. por el Banco del Estado	–	88.273	–	88.273	–	–	–	–	88.273
Letras de crédito	–	88.273	–	88.273	–	–	–	–	88.273
Bonos	–	–	–	–	–	–	–	–	–
Tit. deud. ext. emit. por el B. del Estado	–	–	–	–	–	–	–	–	–
Otras inversiones financieras con merc. secund.	–	–	–	–	–	–	–	–	–
Otras inversiones financieras sin merc. secund.	–	–	–	–	–	–	–	–	–
B. Sector Privado	7.682	29.397	5.014	42.093	–	–	–	–	42.093
Doctos. emit. por bancos y financieras	7.682	29.397	5.014	42.093	–	–	–	–	42.093
Letras de crédito de propia emisión	–	–	–	–	–	–	–	–	–
Letras de créditos emitidas por terceros	–	29.397	–	29.397	–	–	–	–	29.397
Bonos emitidos por terceros	–	–	5.014	5.014	–	–	–	–	5.014
Pagarés sustitución deuda externa	–	–	–	–	–	–	–	–	–
Títulos deuda externa	–	–	–	–	–	–	–	–	–
Depósitos a plazo	7.682	–	–	7.682	–	–	–	–	7.682
Otros instrum. con merc. secundario	–	–	–	–	–	–	–	–	–
Otros instrum. sin merc. secundario	–	–	–	–	–	–	–	–	–
Doctos. emit. por otras entid. financieras	–	–	–	–	–	–	–	–	–
Cuotas de Fondos Mutuos	–	–	–	–	–	–	–	–	–
Documentos emitidos por otras entidades	–	–	–	–	–	–	–	–	–
III. SECTOR EXTERNO	–	–	98.313	98.313	–	–	–	–	98.313
Gobierno y organismos gubernamentales	–	–	–	–	–	–	–	–	–
Bancos del exterior y otros agentes econ.	–	–	98.313	98.313	–	–	–	–	98.313
TOTAL INVERSIONES FINANCIERAS	173.475	1.604.265	115.835	1.893.575	–	119.709	–	119.709	2.013.284

Notas:

- 1) La moneda chilena reajutable incluye inversiones reajustables según UF, IVP e IPC.
- 2) La moneda extranjera se ha convertido al tipo de cambio de representación contable: \$ 501,41 por US\$ 1 e incluye todas las inversiones cuyo valor contable se expresa en función de la variación del tipo de cambio.
- 3) Esta información no coincide con la cifra del rubro inversiones financieras de los estados de situación, porque estas últimas están expresadas en valor contable. Los antecedentes aquí publicados corresponden al valor par de los instrumentos.

**COMPOSICION DE LAS INVERSIONES FINANCIERAS
BANCOS EXTRANJEROS. MARZO 2000
(saldos a fin de mes en millones de pesos)**

	NO INTERMEDIADAS				INTERMEDIADAS			Total Inversiones Financieras	
	Moneda Chilena		M E	Total	Moneda Chilena		M E		Total
	No Reajustable	Reajustable			No Reajustable	Reajustable			
I. SISTEMA NO FINANCIERO	125	88.127	49.581	137.833	-	28.621	-	28.621	166.454
A. Sector Público	-	81.942	25.989	107.931	-	28.621	-	28.621	136.552
Doctos. emit. por sector públ. con merc.secund.	-	81.942	25.811	107.753	-	28.621	-	28.621	136.374
Pagarés reajustables de Tesorería (PRT)	-	-	25.811	25.811	-	-	-	-	25.811
Bonos de Reconocimiento	-	81.942	-	81.942	-	28.621	-	28.621	110.563
Otros	-	-	-	-	-	-	-	-	-
Doctos. emit. por sector públ. sin merc. secund.	-	-	178	178	-	-	-	-	178
Pagarés de Tesorería D.F.L. N° 15	-	-	-	-	-	-	-	-	-
Títulos deuda ext. emit. por el Fisco	-	-	-	-	-	-	-	-	-
Títulos deuda ext. emit. entid. del sect.públ.	-	-	178	178	-	-	-	-	178
Otros	-	-	-	-	-	-	-	-	-
B. Sector Privado	125	6.185	23.592	29.902	-	-	-	-	29.902
Bonos o debentures	-	6.185	23.592	29.777	-	-	-	-	29.777
Oro	125	-	-	125	-	-	-	-	125
Otros	-	-	-	-	-	-	-	-	-
II. SISTEMA FINANCIERO	224.263	655.997	165.828	1.046.088	58.355	208.216	190.800	457.371	1.503.459
A. Sector Público	190.167	370.225	165.475	725.867	58.355	208.216	190.800	457.371	1.183.238
Doctos. emit. por B.C con merc.secund.	190.167	297.248	164.669	652.084	58.355	208.216	190.800	457.371	1.109.455
Pagarés descontables (PDBC)	190.167	-	-	190.167	58.355	-	-	58.355	248.522
Pagarés reajustables (PRBC)	-	268.316	-	268.316	-	142.331	-	142.331	410.647
Pagarés dólar preferencial (PDP)	-	22	-	22	-	-	-	-	22
Pag. reaj. B.C. con tasa int. flot. (PTF)	-	362	-	362	-	4.383	-	4.383	4.745
Pag. reaj. con pago de cupones (PRC)	-	24.123	-	24.123	-	26.070	-	26.070	50.193
Certif. de depósitos expresados en dólares	-	-	-	-	-	-	-	-	-
Pagarés conversión de deuda externa en US\$	-	-	-	-	-	-	1.439	1.439	1.439
Pagarés conversión de deuda externa en UF	-	2.243	-	2.243	-	30.284	-	30.284	32.527
Pagarés reajustables en dólares PRD	-	-	162.743	162.743	-	-	189.361	189.361	352.104
Otros	-	2.182	1.926	4.108	-	5.148	-	5.148	9.256
Doctos. emit. por B.C. sin merc. secund.	-	72.977	806	73.783	-	-	-	-	73.783
Pagarés Acuerdo N° 1836	-	72.977	-	72.977	-	-	-	-	72.977
Otros instrum. transfer. sólo entre instit. financ.	-	-	-	-	-	-	-	-	-
Otros instrumentos intransferibles	-	-	806	806	-	-	-	-	806
Títulos de deuda externa emitidos por el BC.	-	-	-	-	-	-	-	-	-
Doctos. emit. por el Banco del Estado	-	-	-	-	-	-	-	-	-
Letras de crédito	-	-	-	-	-	-	-	-	-
Bonos	-	-	-	-	-	-	-	-	-
Tit. deud. ext. emit. por el B. del Estado	-	-	-	-	-	-	-	-	-
Otras inversiones financieras con merc. secund.	-	-	-	-	-	-	-	-	-
Otras inversiones financieras sin merc. secund.	-	-	-	-	-	-	-	-	-
B. Sector Privado	34.096	285.772	353	320.221	-	-	-	-	320.221
Doctos. emit. por bancos y financieras	34.096	285.772	353	320.221	-	-	-	-	320.221
Letras de crédito de propia emisión	-	52.438	-	52.438	-	-	-	-	52.438
Letras de créditos emitidas por terceros	-	82.455	-	82.455	-	-	-	-	82.455
Bonos emitidos por terceros	-	11.122	-	11.122	-	-	-	-	11.122
Pagarés sustitución deuda externa	-	-	-	-	-	-	-	-	-
Títulos deuda externa	-	-	353	353	-	-	-	-	353
Depósitos a plazo	28.712	128.282	-	156.994	-	-	-	-	156.994
Otros instrum. con merc. secundario	5.384	11.475	-	16.859	-	-	-	-	16.859
Otros instrum. sin merc. secundario	-	-	-	-	-	-	-	-	-
Doctos. emit. por otras entid. financieras	-	-	-	-	-	-	-	-	-
Cuotas de Fondos Mutuos	-	-	-	-	-	-	-	-	-
Documentos emitidos por otras entidades	-	-	-	-	-	-	-	-	-
III. SECTOR EXTERNO	-	-	746.255	746.255	-	-	-	-	746.255
Gobierno y organismos gubernamentales	-	-	26.200	26.200	-	-	-	-	26.200
Bancos del exterior y otros agentes econ.	-	-	720.055	720.055	-	-	-	-	720.055
TOTAL INVERSIONES FINANCIERAS	224.388	744.124	961.664	1.930.176	58.355	236.837	190.800	485.992	2.416.168

Notas:

- 1) La moneda chilena reajustable incluye inversiones reajustables según UF, IVP e IPC.
- 2) La moneda extranjera se ha convertido al tipo de cambio de representación contable: \$ 501,41 por US\$ 1 e incluye todas las inversiones cuyo valor contable se expresa en función de la variación del tipo de cambio.
- 3) Esta información no coincide con la cifra del rubro inversiones financieras de los estados de situación, porque estas últimas están expresadas en valor contable. Los antecedentes aquí publicados corresponden al valor par de los instrumentos.
En la pág. 35 se indican las entidades consideradas bancos extranjeros para fines estadísticos.

**COMPOSICION DE LAS INVERSIONES FINANCIERAS
SOCIEDADES FINANCIERAS. MARZO 2000
(saldos a fin de mes en millones de pesos)**

	NO INTERMEDIADAS			INTERMEDIADAS			Total Inversiones Financieras
	Moneda Chilena		M E	Moneda Chilena		M E	
	No Reajustable	Reajustable		No Reajustable	Reajustable		
I. SISTEMA NO FINANCIERO	-	-	-	-	-	-	-
A. Sector Público	-	-	-	-	-	-	-
Doctos. emit. por sector públ. con merc.secund.	-	-	-	-	-	-	-
Pagarés reajustables de Tesorería (PRT)	-	-	-	-	-	-	-
Bonos de Reconocimiento	-	-	-	-	-	-	-
Otros	-	-	-	-	-	-	-
Doctos. emit. por sector públ. sin merc. secund.	-	-	-	-	-	-	-
Pagarés de Tesorería D.F.L. N° 15	-	-	-	-	-	-	-
Títulos deuda ext. emit. por el Fisco	-	-	-	-	-	-	-
Títulos deuda ext. emit. entid. del sect.públ.	-	-	-	-	-	-	-
Otros	-	-	-	-	-	-	-
B. Sector Privado	-	-	-	-	-	-	-
Bonos o debentures	-	-	-	-	-	-	-
Oro	-	-	-	-	-	-	-
Otros	-	-	-	-	-	-	-
II. SISTEMA FINANCIERO	10.090	35.385	-	45.475	-	-	45.475
A. Sector Público	10.090	35.385	-	45.475	-	-	45.475
Doctos. emit. por B.C con merc.secund.	10.090	35.385	-	45.475	-	-	45.475
Pagarés descontables (PDBC)	10.090	-	-	10.090	-	-	10.090
Pagarés reajustables (PRBC)	-	35.385	-	35.385	-	-	35.385
Pagarés dólar preferencial (PDP)	-	-	-	-	-	-	-
Pag. reaj. B.C. con tasa int. flot. (PTF)	-	-	-	-	-	-	-
Pag. reaj. con pago de cupones (PRC)	-	-	-	-	-	-	-
Certif. de depósitos expresados en dólares	-	-	-	-	-	-	-
Pagarés conversión de deuda externa en US\$	-	-	-	-	-	-	-
Pagarés conversión de deuda externa en UF	-	-	-	-	-	-	-
Pagarés reajustables en dólares PRD	-	-	-	-	-	-	-
Otros	-	-	-	-	-	-	-
Doctos. emit. por B.C. sin merc. secund.	-	-	-	-	-	-	-
Pagarés Acuerdo N° 1836	-	-	-	-	-	-	-
Otros instrum. transfer. sólo entre instit. financ.	-	-	-	-	-	-	-
Otros instrumentos intransferibles	-	-	-	-	-	-	-
Títulos de deuda externa emitidos por el BC.	-	-	-	-	-	-	-
Doctos. emit. por el Banco del Estado	-	-	-	-	-	-	-
Letras de crédito	-	-	-	-	-	-	-
Bonos	-	-	-	-	-	-	-
Tit. deud. ext. emit. por el B. del Estado	-	-	-	-	-	-	-
Otras inversiones financieras con merc. secund.	-	-	-	-	-	-	-
Otras inversiones financieras sin merc. secund.	-	-	-	-	-	-	-
B. Sector Privado	-	-	-	-	-	-	-
Doctos. emit. por bancos y financieras	-	-	-	-	-	-	-
Letras de crédito de propia emisión	-	-	-	-	-	-	-
Letras de créditos emitidas por terceros	-	-	-	-	-	-	-
Bonos emitidos por terceros	-	-	-	-	-	-	-
Pagarés sustitución deuda externa	-	-	-	-	-	-	-
Títulos deuda externa	-	-	-	-	-	-	-
Depósitos a plazo	-	-	-	-	-	-	-
Otros instrum. con merc. secundario	-	-	-	-	-	-	-
Otros instrum. sin merc. secundario	-	-	-	-	-	-	-
Doctos. emit. por otras entid. financieras	-	-	-	-	-	-	-
Cuotas de Fondos Mutuos	-	-	-	-	-	-	-
Documentos emitidos por otras entidades	-	-	-	-	-	-	-
III. SECTOR EXTERNO	-	-	-	-	-	-	-
Gobierno y organismos gubernamentales	-	-	-	-	-	-	-
Bancos del exterior y otros agentes econ.	-	-	-	-	-	-	-
TOTAL INVERSIONES FINANCIERAS	10.090	35.385	-	45.475	-	-	45.475

Notas:

- 1) La moneda chilena reajustable incluye inversiones reajustables según UF, IVP e IPC.
- 2) La moneda extranjera se ha convertido al tipo de cambio de representación contable: \$ 501,41 por US\$ 1 e incluye todas las inversiones cuyo valor contable se expresa en función de la variación del tipo de cambio.
- 3) Esta información no coincide con la cifra del rubro inversiones financieras de los estados de situación, porque estas últimas están expresadas en valor contable. Los antecedentes aquí publicados corresponden al valor par de los instrumentos.

**COMPOSICION DE LAS INVERSIONES FINANCIERAS
SISTEMA FINANCIERO. MARZO 2000
(saldos a fin de mes en millones de pesos)**

	NO INTERMEDIADAS				INTERMEDIADAS				Total Inversiones Financieras
	Moneda Chilena		M E	Total	Moneda Chilena		M E	Total	
	No Reajustable	Reajustable			No Reajustable	Reajustable			
I. SISTEMA NO FINANCIERO	38.659	202.013	91.736	332.408	-	40.036	-	40.036	372.444
A. Sector Público	-	191.634	27.764	219.398	-	40.036	-	40.036	259.434
Doctos. emit. por sector públ. con merc.secund.	-	103.731	25.811	129.542	-	40.036	-	40.036	169.578
Pagarés reajustables de Tesorería (PRT)	-	-	25.811	25.811	-	-	-	-	25.811
Bonos de Reconocimiento	-	103.731	-	103.731	-	40.036	-	40.036	143.767
Otros	-	-	-	-	-	-	-	-	-
Doctos. emit. por sector públ. sin merc. secund.	-	87.903	1.953	89.856	-	-	-	-	89.856
Pagarés de Tesorería D.F.L. N° 15	-	-	-	-	-	-	-	-	-
Títulos deuda ext. emit. por el Fisco	-	-	1.403	1.403	-	-	-	-	1.403
Títulos deuda ext. emit. entid. del sect.públ.	-	4	550	554	-	-	-	-	554
Otros	-	87.899	-	87.899	-	-	-	-	87.899
B. Sector Privado	38.659	10.379	63.972	113.010	-	-	-	-	113.010
Bonos o debentures	-	10.379	63.972	74.351	-	-	-	-	74.351
Oro	800	-	-	800	-	-	-	-	800
Otros	37.859	-	-	37.859	-	-	-	-	37.859
II. SISTEMA FINANCIERO	695.092	3.209.105	225.275	4.129.472	144.411	486.796	224.174	855.381	4.984.853
A. Sector Público	615.872	2.663.754	215.345	3.494.971	144.411	486.796	224.174	855.381	4.350.352
Doctos. emit.por B.C con merc.secund.	615.872	2.124.637	214.539	2.955.048	144.411	486.796	224.174	855.381	3.810.429
Pagarés descontables (PDBC)	615.872	-	-	615.872	144.411	-	-	144.411	760.283
Pagarés reajustables (PRBC)	-	1.569.939	-	1.569.939	-	224.132	-	224.132	1.794.071
Pagarés dólar preferencial (PDP)	-	22	-	22	-	-	-	-	22
Pag. reaj. B.C. con tasa int. flot. (PTF)	-	653	-	653	-	10.373	-	10.373	11.026
Pag. reaj. con pago de cupones (PRC)	-	541.596	-	541.596	-	157.386	-	157.386	698.982
Certif. de depósitos expresados en dólares	-	-	4.130	4.130	-	-	-	-	4.130
Pagarés conversión de deuda externa en US\$	-	-	-	-	-	-	1.439	1.439	1.439
Pagarés conversión de deuda externa en UF	-	10.245	-	10.245	-	77.665	-	77.665	87.910
Pagarés reajustables en dólares PRD	-	-	208.483	208.483	-	12.092	222.735	234.827	443.310
Otros	-	2.182	1.926	4.108	-	5.148	-	5.148	9.256
Doctos. emit. por B.C. sin merc. secund.	-	446.796	806	447.602	-	-	-	-	447.602
Pagarés Acuerdo N° 1836	-	446.796	-	446.796	-	-	-	-	446.796
Otros instrum. transfer. sólo entre instit. financ.	-	-	-	-	-	-	-	-	-
Otros instrumentos intransferibles	-	-	806	806	-	-	-	-	806
Títulos de deuda externa emitidos por el BC.	-	-	-	-	-	-	-	-	-
Doctos. emit. por el Banco del Estado	-	92.321	-	92.321	-	-	-	-	92.321
Letras de crédito	-	92.321	-	92.321	-	-	-	-	92.321
Bonos	-	-	-	-	-	-	-	-	-
Tit. deud. ext. emit. por el B. del Estado	-	-	-	-	-	-	-	-	-
Otras inversiones financieras con merc. secund.	-	-	-	-	-	-	-	-	-
Otras inversiones financieras sin merc. secund.	-	-	-	-	-	-	-	-	-
B. Sector Privado	79.220	545.351	9.930	634.501	-	-	-	-	634.501
Doctos. emit. por bancos y financieras	79.000	538.256	9.930	627.186	-	-	-	-	627.186
Letras de crédito de propia emisión	-	168.486	-	168.486	-	-	-	-	168.486
Letras de créditos emitidas por terceros	-	154.972	-	154.972	-	-	-	-	154.972
Bonos emitidos por terceros	-	13.058	9.577	22.635	-	-	-	-	22.635
Pagarés sustitución deuda externa	-	-	-	-	-	-	-	-	-
Títulos deuda externa	-	-	353	353	-	-	-	-	353
Depósitos a plazo	43.709	166.905	-	210.614	-	-	-	-	210.614
Otros instrum. con merc. secundario	34.191	34.835	-	69.026	-	-	-	-	69.026
Otros instrum. sin merc. secundario	1.100	-	-	1.100	-	-	-	-	1.100
Doctos. emit. por otras entid. financieras	220	7.095	-	7.315	-	-	-	-	7.315
Cuotas de Fondos Mutuos	220	796	-	1.016	-	-	-	-	1.016
Documentos emitidos por otras entidades	-	6.299	-	6.299	-	-	-	-	6.299
III. SECTOR EXTERNO	-	-	1.196.045	1.196.045	-	-	-	-	1.196.045
Gobierno y organismos gubernamentales	-	-	196.851	196.851	-	-	-	-	196.851
Bancos del exterior y otros agentes econ.	-	-	999.194	999.194	-	-	-	-	999.194
TOTAL INVERSIONES FINANCIERAS	733.751	3.411.118	1.513.056	5.657.925	144.411	526.832	224.174	895.417	6.553.342

Notas:

- 1) La moneda chilena reajutable incluye inversiones reajustables según UF, IVP e IPC.
- 2) La moneda extranjera se ha convertido al tipo de cambio de representación contable: \$ 501,41 por US\$ 1 e incluye todas las inversiones cuyo valor contable se expresa en función de la variación del tipo de cambio.
- 3) Esta información no coincide con la cifra del rubro inversiones financieras de los estados de situación, porque estas últimas están expresadas en valor contable. Los antecedentes aquí publicados corresponden al valor par de los instrumentos.

**ESTADISTICAS POR
INSTITUCION FINANCIERA**

RANKING DE LAS INSTITUCIONES FINANCIERAS SEGUN COLOCACIONES TOTALES

	MARZO 2000		MARZO 1999		TOTAL COLOCACIONES MARZO 2000 (saldos a fin de mes en MM\$)
	% participación	Lugar en el ranking	% participación	Lugar en el ranking	
Banco Santiago	15,72	1	16,99	1	4.022.612
Banco del Estado de Chile	12,70	2	12,87	2	3.248.828
Banco de Chile	12,30	3	11,65	4	3.145.904
Banco Santander-Chile	11,72	4	11,96	3	2.998.224
Banco de Crédito e Inversiones	8,64	5	8,39	5	2.211.535
Banco de A. Edwards	7,68	6	7,76	6	1.963.691
BBV Banco Bhif	5,37	7	4,83	7	1.374.683
Corpbanca	4,19	8	3,64	11	1.072.636
Citibank N.A.	4,10	9	4,50	8	1.049.671
Banco del Desarrollo	3,88	10	3,93	10	992.087
Banco Sud Americano	3,83	11	4,34	9	980.936
Banco Bice	2,63	12	2,24	12	672.432
Banco Security	2,31	13	2,13	13	590.011
BankBoston, National Association	1,33	14	1,15	14	340.412
ABN Amro Bank (Chile)	1,18	15	1,08	15	300.832
Dresdner Banque Nationale de París	0,75	16	0,74	16	191.720
Banco Internacional	0,47	17	0,48	17	119.098
Banco Sudameris	0,27	18	0,29	18	68.930
HSBC Bank USA	0,20	19	0,22	19	51.390
Banco do Brasil S.A.	0,19	20	0,19	20	47.472
The Chase Manhattan Bank	0,16	21	0,14	21	39.805
American Express Bank Ltd.	0,13	22	0,13	22	34.486
Banco Exterior (Chile)	0,09	23	0,10	24	22.854
Banco de la Nación Argentina	0,05	24	0,05	26	12.513
The Bank of Tokyo-Mitsubishi Ltd.	0,05	25	0,07	25	12.407
Banco Falabella	0,04	26	0,01	28	9.444
Banco do Estado de Sao Paulo S.A.	0,03	27	0,01	27	8.190
Bank of America	0,01	28	0,00	29	2.511
Banco Real S.A.			0,13	23	
TOTAL BANCOS	100,00		100,00		25.585.313
Financiera Conosur	100,00	1	69,13	1	357.622
Financiera Condell S.A.		2	30,87	2	
TOTAL SOCIEDADES FINANCIERAS	100,00		100,00		357.622

RANKING DE LAS INSTITUCIONES FINANCIERAS SEGUN COLOCACIONES EN MONEDA CHILENA

	MARZO 2000		MARZO 1999		TOTAL COLOCACIONES MARZO 2000 (saldos a fin de mes en MM\$)
	% participación	Lugar en el ranking	% participación	Lugar en el ranking	
Banco Santiago	15,48	1	17,04	1	3.428.251
Banco del Estado de Chile	13,84	2	13,96	2	3.065.665
Banco de Chile	12,27	3	11,40	4	2.718.607
Banco Santander-Chile	11,02	4	11,92	3	2.439.963
Banco de Crédito e Inversiones	8,25	5	7,93	6	1.826.530
Banco de A. Edwards	8,06	6	8,06	5	1.786.078
BBV Banco Bhif	5,51	7	4,79	8	1.220.334
Corpbanca	4,37	8	3,64	11	969.098
Citibank N.A.	4,35	9	4,86	7	963.240
Banco del Desarrollo	4,25	10	4,27	9	942.391
Banco Sud Americano	3,77	11	4,18	10	835.158
Banco Bice	2,41	12	2,05	12	533.830
Banco Security	2,15	13	1,95	13	475.557
BankBoston, National Association	1,44	14	1,27	14	318.226
ABN Amro Bank (Chile)	0,92	15	0,70	15	202.705
Banco Internacional	0,46	16	0,49	16	102.957
Dresdner Banque Nationale de París	0,44	17	0,38	17	98.038
Banco Sudameris	0,21	18	0,22	19	47.528
HSBC Bank USA	0,19	19	0,23	18	42.903
The Chase Manhattan Bank	0,18	20	0,16	20	39.326
Banco do Brasil S.A.	0,13	21	0,15	21	27.964
American Express Bank Ltd.	0,10	22	0,10	22	21.036
Banco Exterior (Chile)	0,08	23	0,09	23	17.261
Banco Falabella	0,04	24	0,01	27	9.444
Banco de la Nación Argentina	0,04	25	0,05	25	8.354
The Bank of Tokyo-Mitsubishi Ltd.	0,03	26	0,04	26	7.455
Bank of America	0,01	27	0,00	29	2.511
Banco do Estado de Sao Paulo S.A.	0,00	28	0,00	28	671
Banco Real S.A.			0,08	24	-
TOTAL BANCOS	100,00		100,00		22.151.081
Financiera Conosur	100,00	1	69,13	1	357.622
Financiera Condell S.A.			30,87	2	-
TOTAL SOCIEDADES FINANCIERAS	100,00		100,00		357.622

RANKING DE LAS INSTITUCIONES FINANCIERAS SEGUN COLOCACIONES EN MONEDA EXTRANJERA

	MARZO 2000		MARZO 1999		TOTAL COLOCACIONES MARZO 2000 (saldos a fin de mes en MM\$)
	% participación	Lugar en el ranking	% participación	Lugar en el ranking	
Banco Santiago	17,31	1	16,62	1	594.362
Banco Santander-Chile	16,26	2	12,22	3	558.260
Banco de Chile	12,44	3	13,28	2	427.298
Banco de Crédito e Inversiones	11,21	4	11,39	4	385.005
Banco del Estado de Chile	5,33	5	5,78	6	183.163
Banco de A. Edwards	5,17	6	5,85	5	177.613
BBV Banco Bhif	4,49	7	5,06	8	154.350
Banco Sud Americano	4,24	8	5,39	7	145.778
Banco Bice	4,04	9	3,45	11	138.602
Banco Security	3,33	10	3,30	12	114.454
Corpbanca	3,01	11	3,61	9	103.537
ABN Amro Bank (Chile)	2,86	12	3,55	10	98.127
Dresdner Banque Nationale de París	2,73	13	3,09	13	93.682
Citibank N.A.	2,52	14	2,19	14	86.430
Banco del Desarrollo	1,45	15	1,73	15	49.696
BankBoston, National Association	0,65	16	0,40	20	22.186
Banco Sudameris	0,62	17	0,70	16	21.403
Banco do Brasil S.A.	0,57	18	0,44	17	19.508
Banco Internacional	0,47	19	0,42	18	16.141
American Express Bank Ltd.	0,39	20	0,31	21	13.451
HSBC Bank USA	0,25	21	0,18	24	8.487
Banco do Estado de Sao Paulo S.A.	0,22	22	0,06	26	7.519
Banco Exterior (Chile)	0,16	23	0,19	23	5.592
The Bank of Tokyo-Mitsubishi Ltd.	0,14	24	0,23	22	4.952
Banco de la Nación Argentina	0,12	25	0,11	25	4.158
The Chase Manhattan Bank	0,01	26	0,03	27	479
Bank of America			0,00	28	–
Banco Real S.A.			0,42	19	–
Banco Falabella			0,00	29	–
TOTAL BANCOS	100,00		100,00		3.434.232

COLOCACIONES EN LETRAS DE CREDITO. MARZO 2000
Cursadas en el mes

	VIVIENDA				FINES GENERALES			
	Número de Operaciones	Monto en MM\$	Tasa de interés		Número de Operaciones	Monto en MM\$	Tasa de interés	
			Letra de crédito %	Comisión %			Letra de crédito %	Comisión %
Banco Bice	1	16	7,50	1,00	2	136	7,08	1,17
Banco de A. Edwards	240	3.380	7,31	1,47	101	5.775	6,90	1,46
Banco de Chile	117	4.414	7,08	1,13	98	4.596	7,25	1,37
Banco de Crédito e Inversiones	71	1.665	7,46	0,83	81	2.423	7,42	1,33
Banco del Desarrollo	113	911	7,50	2,27	18	3.934	7,49	1,90
Banco del Estado de Chile	2.457	12.643	7,47	2,40	28	696	7,06	1,88
Banco Internacional	0	0	0,00	0,00	2	45	7,00	2,62
Banco Santander-Chile	79	1.949	7,47	1,01	24	1.118	7,36	1,55
Banco Santiago	154	3.804	7,38	1,13	187	8.333	7,34	1,66
Banco Security	0	0	0,00	0,00	4	577	7,50	1,34
Banco Sud Americano	58	1.148	7,33	1,15	38	1.367	7,54	1,21
BankBoston N.A.	26	845	7,35	1,06	55	2.453	7,26	1,16
BBV Banco Bhif	32	339	7,36	2,60	49	1.087	7,27	2,47
Citibank N.A.	24	932	7,32	0,86	14	511	7,37	0,95
Corpbanca	20	558	7,52	1,64	20	882	7,46	2,30
TOTAL	3.392	32.603	7,38	1,68	721	33.932	7,28	1,56

**COLOCACIONES EN LETRAS DE CREDITO PARA VIVIENDA
MARZO 2000
(saldos a fin de mes)**

	PARA VIVIENDA							
	Préstamos vigentes		Préstamos con dividendos en cartera vencida				Total préstamos para vivienda en L.C.	
	Monto en MM\$	Número de Operaciones	Monto de capital no vencido en MM\$	Dividendos en cartera vencida en MM\$	Total Ptmos. con dividendos en c. venc. MM\$	Número de Operaciones	Monto en MM\$	Número de Operaciones
ABN Amro Bank (Chile)	80	11	-	-	-	-	80	11
Banco Bice	4.946	300	49	5	54	6	5.000	306
Banco de A. Edwards	100.824	7.547	4.866	208	5.074	446	105.897	7.993
Banco de Chile	318.965	13.373	5.871	3.147	9.018	393	327.984	13.766
Banco de Crédito e Inversiones	168.541	9.993	7.247	2.195	9.441	553	177.983	10.546
Banco del Desarrollo	116.912	16.049	11.237	585	11.822	2.141	128.734	18.190
Banco del Estado de Chile	1.033.820	319.024	43.763	2.675	46.438	21.206	1.080.258	340.230
Banco Internacional	1.507	142	240	5	245	21	1.752	163
Banco Santander-Chile	311.404	19.843	13.597	3.119	16.716	1.429	328.121	21.272
Banco Santiago	400.962	20.653	6.662	4.502	11.164	700	412.126	21.353
Banco Security	121	1	-	-	-	-	121	1
Banco Sud Americano	107.967	6.439	5.978	3.425	9.403	499	117.369	6.938
BankBoston N.A.	49.450	1.368	785	77	862	22	50.312	1.390
BBV Banco Bhif	150.063	28.418	13.456	2.454	15.910	2.434	165.973	30.852
Citibank N.A.	140.763	6.116	3.235	177	3.412	443	144.175	6.559
Corpbanca	39.272	2.651	2.305	788	3.092	212	42.364	2.863
TOTAL	2.945.597	451.928	119.290	23.362	142.652	30.505	3.088.249	482.433

**COLOCACIONES EN LETRAS DE CREDITO PARA FINES GENERALES
MARZO 2000
(saldos a fin de mes)**

	PARA FINES GENERALES							
	Préstamos vigentes		Préstamos con dividendos en cartera vencida				Total préstamos para fines grales. en L.C.	
	Monto en MM\$	Número de Operaciones	Monto de capital no vencido en MM\$	Dividendos en cartera vencida en MM\$	Total Ptmos. con dividendos en c. venc. MM\$	Número de Operaciones	Monto en MM\$	Número de Operaciones
Banco Bice	10.285	193	40	3	44	3	10.328	196
Banco de A. Edwards	260.875	4.574	17.057	1.079	18.136	309	279.011	4.883
Banco de Chile	369.024	8.794	11.713	5.193	16.906	495	385.930	9.289
Banco de Crédito e Inversiones	158.544	3.885	10.893	2.311	13.204	358	171.748	4.243
Banco del Desarrollo	133.839	2.989	21.077	1.388	22.465	663	156.304	3.652
Banco del Estado de Chile	35.809	1.815	3.179	235	3.414	203	39.223	2.018
Banco Exterior (Chile)	827	15	–	–	–	–	827	15
Banco Internacional	6.685	127	638	17	654	15	7.339	142
Banco Santander-Chile	173.301	4.510	11.594	3.423	15.017	467	188.318	4.977
Banco Santiago	450.133	12.609	13.731	11.474	25.205	602	475.338	13.211
Banco Security	1.455	12	–	–	–	–	1.455	12
Banco Sud Americano	133.575	3.474	13.925	5.635	19.560	406	153.135	3.880
BankBoston N.A.	70.802	1.954	1.273	63	1.335	44	72.137	1.998
BBV Banco Bhif	70.510	4.055	10.095	1.554	11.649	557	82.159	4.612
Citibank N.A.	86.063	2.530	31	130	161	139	86.224	2.669
Corpbanca	90.070	1.632	5.661	3.211	8.872	172	98.942	1.804
TOTAL	2.051.798	53.168	120.908	35.714	156.622	4.433	2.208.420	57.601

**NUMERO Y MONTO DE CUENTAS DE AHORRO PARA LA VIVIENDA
MARZO 2000**

	PLAZO PACTADO PARA					
	Hasta 18 meses			Más de 18 meses Hasta 30 meses		
	Ahorro acumulado a la fecha (miles UF)	Monto de ahorro pactado (miles UF)	Número de cuentas	Ahorro acumulado a la fecha (miles UF)	Monto de ahorro pactado (miles UF)	Número de cuentas
Banco de Chile	1	24	303	1	15	102
Banco Internacional	0	0	3	0	0	3
Banco del Estado de Chile	8.278	30.683	1.272.153	1.878	6.327	98.703
Banco de Crédito e Inversiones	40	265	2.114	29	95	822
Corpbanca	187	268	1.270	35	54	579
Banco de A. Edwards	4	12	348	0	0	3
Banco Santiago	26	525	4.696	12	160	1.502
BBV Banco Bhif	655	1.349	9.122	198	480	3.966
Banco del Desarrollo	296	1.686	11.131	367	865	9.457
TOTAL	9.487	34.812	1.301.140	2.520	7.996	115.137

ENTERAR EL AHORRO

Más de 30 meses Hasta 48 meses			Más de 48 meses			TOTAL		
Ahorro acumulado a la fecha (miles UF)	Monto de ahorro pactado (miles UF)	Número de cuentas	Ahorro acumulado a la fecha (miles UF)	Monto de ahorro pactado (miles UF)	Número de cuentas	Ahorro acumulado a la fecha (miles UF)	Monto de ahorro pactado (miles UF)	Número de cuentas
0	0	1	-	-	-	2	39	406
-	-	-	-	-	-	0	1	6
2.742	8.642	120.998	1.704	3.506	41.523	14.603	49.158	1.533.377
32	89	791	17	75	611	118	524	4.338
44	58	624	22	31	184	287	411	2.657
-	-	-	-	-	-	4	12	351
20	145	1.254	11	80	503	69	909	7.955
374	1.076	9.680	352	1.464	14.329	1.579	4.369	37.097
661	1.549	13.733	1.346	3.640	42.071	2.670	7.739	76.392
3.873	11.559	147.081	3.452	8.796	99.221	19.332	63.162	1.662.579

ENCAJE EN MONEDA CHILENA
(promedios en millones de pesos)

	Febrero 2000		Marzo 2000	
	Encaje Exigido	Encaje Mantenido	Encaje Exigido	Encaje Mantenido
ABN Amro Bank	5.902	6.246	4.977	5.038
American Express Bank Ltd.	909	952	826	982
Banco Bice	10.178	10.314	10.538	10.636
Banco de A. Edwards	38.209	38.454	37.787	38.064
Banco de Chile	83.516	84.215	83.617	84.602
Banco de Crédito e Inversiones	56.047	56.213	57.107	57.406
Banco de la Nación Argentina	25	31	34	43
Banco del Desarrollo	19.284	19.478	19.621	19.881
Banco del Estado	96.871	97.416	96.784	96.912
Banco do Brasil	617	627	619	631
Banco do Estado de Sao Paulo	11	22	12	23
Banco Exterior	177	193	121	139
Banco Falabella	409	422	390	406
Banco Internacional	3.400	3.434	3.459	3.497
Banco Santander-Chile	76.667	77.440	76.843	77.332
Banco Santiago	82.779	86.235	77.048	77.586
Banco Security	8.382	8.522	8.591	8.794
Banco Sud Americano	21.234	21.333	20.260	20.465
Banco Sudameris	2.438	2.488	2.541	2.692
BankBoston NA	4.789	4.957	4.716	4.827
Bank of America	3.059	3.111	2.534	2.708
BBV Banco Bhif	32.886	33.720	29.666	30.493
Citibank	23.280	23.337	22.918	23.031
Corpbanca	32.672	32.768	31.699	31.807
Dresdner Banque Nationale de París	3.430	3.449	3.693	3.730
HSBC Bank USA	1.762	1.831	1.646	1.714
The Bank of Tokyo-Mitsubishi Ltd.	251	259	224	239
The Chase Manhattan Bank	7.110	7.133	8.215	8.285
Financiera Conosur	2.965	2.970	2.924	2.931
TOTAL SISTEMA FINANCIERO	619.259	627.570	609.410	614.894

ADECUACION DE CAPITAL. MARZO 2000 (en millones de pesos y porcentajes)

	Activos Totales	Activos Ponderados	Capital Básico	Inversión en Sociedades y Sucurs. en el exterior	Provisiones Voluntarias	Bonos Subordinados	Patrimonio Efectivo	Indicadores (%) (*)	
								Capital Básico	Patrimonio Efectivo
								Activos Totales	Activos Ponderados
Bancos nacionales privados	14.597.361	10.603.996	1.022.783	146.818	41.119	291.901	1.208.985	7,01	11,40
Banco Bice	1.058.163	674.343	76.189	12.540	1.000	30.638	95.287	7,20	14,13
Banco de A. Edwards	2.416.964	1.971.591	213.050	16.802	0	37.113	233.361	8,81	11,84
Banco de Chile	4.316.289	3.061.336	290.635	48.260	33.748	70.902	347.026	6,73	11,34
Banco de Crédito e Inversiones	3.204.162	2.080.872	185.395	24.451	273	73.410	234.627	5,79	11,28
Banco del Desarrollo	1.162.397	896.423	66.664	6.966	2.178	26.299	88.176	5,74	9,84
Banco Falabella	54.457	25.169	14.082	8	0	0	14.074	25,86	55,92
Banco Internacional	144.986	120.120	13.134	140	812	0	13.806	9,06	11,49
Banco Security	786.385	643.642	60.055	11.530	0	22.229	70.754	7,64	10,99
Corpbanca	1.453.559	1.130.499	103.581	26.122	3.107	31.309	111.875	7,13	9,90
Banco del Estado de Chile	5.136.045	2.559.443	324.025	9.270	0	57.277	372.032	6,31	14,54
Bancos extranjeros	17.484.490	11.844.961	1.578.048	137.392	23.850	357.747	1.822.253	9,03	15,38
ABN Amro Bank (Chile)	470.540	292.350	71.564	290	0	0	71.274	15,21	24,38
American Express Bank Ltd.	133.102	112.812	51.078	15	155	0	51.218	38,38	45,40
BBV Banco Bhiif	1.799.552	1.287.931	154.730	10.469	0	25.456	169.717	8,60	13,18
Banco de la Nación Argentina	15.552	9.721	10.751	14	0	0	10.736	69,13	110,45
Banco do Brasil S.A.	51.966	43.364	19.845	15	0	0	19.830	38,19	45,73
Banco do Estado de Sao Paulo S.A.	14.208	13.749	13.166	15	0	0	13.151	92,67	95,65
Banco Exterior (Chile)	36.576	23.982	13.446	18	0	0	13.428	36,76	55,99
Banco Santander-Chile	4.601.019	3.157.598	344.677	48.143	13.244	124.104	433.883	7,49	13,74
Banco Santiago	5.291.068	3.928.646	390.257	45.069	9.090	172.594	526.872	7,38	13,41
Banco Sud Americano	1.405.182	963.645	78.183	6.502	0	35.593	107.274	5,56	11,13
Banco Sudameris	134.148	76.828	16.261	1.818	0	0	14.443	12,12	18,80
Bank of America N.A.	230.531	42.519	46.086	65	0	0	46.021	19,99	108,24
BankBoston N.A.	740.478	394.309	61.531	216	505	0	61.819	8,31	15,68
Citibank N.A.	1.640.599	1.029.002	182.179	24.617	0	0	157.562	11,10	15,31
Dresdner Banque Nationale de Paris	286.378	204.947	23.571	14	856	0	24.412	8,23	11,91
HSBC Bank USA	163.025	62.855	24.355	44	0	0	24.311	14,94	38,68
The Bank of Tokyo-Mitsubishi Ltd.	32.540	15.989	14.469	15	0	0	14.454	44,47	90,40
The Chase Manhattan Bank	438.027	184.715	61.900	51	0	0	61.849	14,13	33,48
Sociedades financieras	392.504	332.948	29.950	325	0	4.913	34.539	7,63	10,37
Financiera Conosur	392.504	332.948	29.950	325	0	4.913	34.539	7,63	10,37
Sistema Financiero	37.610.399	25.341.347	2.954.807	293.805	64.969	711.838	3.437.809	7,86	13,57

Nota (*): Corresponde a las relaciones entre activos y patrimonio señaladas en el Título VII artículo 66 de la Ley General de Bancos.

**CHEQUES PRESENTADOS Y SU PORCENTAJE DE PROTESTO
MARZO 2000**

	Número de cheques presentados	% del número de cheques protestados por				Valor de cheques presentados (en MM\$)	% del valor de cheques protestados por			
		Cta. cerrad. o F. Fdos.	Orden no pago	Formales	Total		Cta. cerrad. o F. Fdos.	Orden no pago	Formales	Total
ABN Amro Bank	126.308	0,17	0,00	0,25	0,42	293.766	0,04	0,00	0,12	0,16
American Express Bank Ltd.	1.085	0,00	0,00	0,83	0,83	5.449	0,00	0,00	0,16	0,16
Banco Bice	265.383	0,10	0,04	0,26	0,40	2.688.711	0,01	0,00	0,06	0,07
Banco de A. Edwards	2.026.086	0,27	0,06	0,17	0,49	2.850.858	0,10	0,02	0,07	0,19
Banco de Chile	4.193.756	0,37	0,06	0,08	0,51	4.904.949	0,15	0,05	0,04	0,24
Banco de Crédito e Inversiones	4.128.792	0,38	0,07	0,10	0,55	5.804.470	0,11	0,03	0,04	0,17
Banco de la Nación Argentina	3.489	0,57	0,11	0,20	0,89	1.368	1,38	0,25	0,05	1,68
Banco del Desarrollo	631.994	0,36	0,14	0,45	0,95	178.612	0,63	0,38	1,06	2,07
Banco del Estado de Chile	2.789.586	0,25	0,06	0,15	0,47	1.824.121	0,18	0,06	0,54	0,78
Banco do Brasil	4.171	0,00	0,00	0,00	0,00	8.865	0,00	0,00	0,00	0,00
Banco do Estado de Sao Paulo	736	0,00	0,00	0,14	0,14	373	0,00	0,00	0,03	0,03
Banco Exterior (Chile)	1.751	0,00	0,00	0,11	0,11	8.166	0,00	0,00	0,00	0,00
Banco Falabella	-	-	-	-	-	-	-	-	-	-
Banco Internacional	72.827	0,33	0,10	0,52	0,94	118.722	0,22	0,15	0,31	0,68
Banco Santander-Chile	2.966.907	0,39	0,10	0,15	0,63	6.972.170	0,07	0,02	0,04	0,13
Banco Santiago	3.988.363	0,18	0,05	0,11	0,33	9.231.751	0,04	0,03	0,04	0,10
Banco Security	129.654	0,16	0,05	0,48	0,69	702.692	0,03	0,01	0,26	0,29
Banco Sud Americano	1.274.583	0,35	0,08	0,15	0,58	3.502.254	0,06	0,02	0,07	0,14
Banco Sudameris	16.721	0,09	0,01	0,04	0,14	72.986	0,08	0,01	0,01	0,10
BankBoston N.A.	692.387	0,23	0,02	0,09	0,35	561.967	0,12	0,01	0,10	0,24
Bank of America	220	0,00	0,00	0,00	0,00	1.199	0,00	0,00	0,00	0,00
BBV Banco Bhif	1.279.815	0,38	0,15	0,08	0,60	2.422.880	0,10	0,04	0,02	0,17
Citibank N.A.	1.076.941	0,15	0,08	0,09	0,32	2.314.154	0,03	0,01	0,10	0,15
Corpbanca	1.116.479	0,44	0,09	0,18	0,71	564.323	0,39	0,08	0,31	0,78
Dresdner Banque Nationale de París	15.592	0,06	0,04	0,26	0,36	288.659	0,00	0,00	0,02	0,02
HSBC Bank USA	6.777	0,13	0,00	0,37	0,50	12.993	0,05	0,00	0,35	0,40
The Bank of Tokyo-Mitsubishi Ltd.	3.182	0,00	0,00	0,25	0,25	13.696	0,00	0,00	0,02	0,02
The Chase Manhattan Bank	1	100,00	0,00	0,00	100,00	0	100,00	0,00	0,00	100,00
TOTAL	26.813.586	0,31	0,07	0,13	0,51	45.350.152	0,08	0,03	0,08	0,19

LETRAS Y PAGARES PRESENTADOS Y SU PORCENTAJE DE PROTESTO MARZO 2000

	Número de documentos presentados	% del número de letras y pagarés		Valor de documentos presentados (en MM\$)	% del valor de letras y pagarés	
		Impagos	Protestados		Impagos	Protestados
ABN Amro Bank	1.241	27,72	4,03	1.666	29,66	1,62
American Express Bank Ltd.	5.407	97,02	0,80	6	97,35	0,82
Banco Bice	1.169	12,15	23,52	966	27,81	8,62
Banco de A. Edwards	15.162	25,54	2,17	7.777	4,27	2,52
Banco de Chile	48.307	4,27	6,18	42.326	10,88	2,81
Banco de Crédito e Inversiones	69.562	15,71	14,01	20.990	11,75	8,23
Banco de la Nación Argentina	77	3,90	0,00	94	5,82	0,00
Banco del Desarrollo	12.164	21,16	1,69	1.339	6,95	6,88
Banco del Estado de Chile	51.768	34,07	5,38	15.554	15,61	3,90
Banco do Brasil	186	12,37	25,81	484	43,59	9,08
Banco do Estado de Sao Paulo	—	—	—	—	—	—
Banco Exterior (Chile)	33	6,06	0,00	403	0,84	0,00
Banco Falabella	—	—	—	—	—	—
Banco Internacional	1.440	7,43	7,50	2.324	2,75	2,81
Banco Santander-Chile	31.199	17,60	9,80	17.002	15,29	7,04
Banco Santiago	26.065	5,25	7,80	12.881	9,40	5,78
Banco Security	3.442	7,44	3,89	2.449	9,38	3,76
Banco Sud Americano	3.608	27,49	6,01	2.809	23,62	8,70
Banco Sudameris	101	20,79	12,87	199	8,26	5,47
Bank of America	—	—	—	—	—	—
BankBoston N.A.	1.384	13,58	2,89	2.304	7,91	1,38
BBV Banco Bhif	9.439	2,45	1,14	5.543	2,16	0,94
Citibank N.A.	286	16,43	10,49	277	27,54	7,85
Corpbanca	10.984	23,63	6,65	2.398	12,69	8,02
Dresdner Banque Nationale de París	184	8,15	33,70	278	11,92	1,33
HSBC Bank USA	369	17,89	11,38	867	17,21	4,41
The Bank of Tokyo-Mitsubishi Ltd.	—	—	—	—	—	—
The Chase Manhattan Bank	—	—	—	—	—	—
Financiera Conosur	—	—	—	—	—	—
TOTAL	293.577	18,47	7,85	140.935	11,75	4,73

No se consideran los documentos emitidos por la institución financiera por la concesión de un préstamo.

NUMERO DE EMPLEADOS DE LAS INSTITUCIONES FINANCIERAS

	Dicbre. 1994	Dicbre. 1995	Dicbre. 1996	Dicbre. 1997	Dicbre. 1998	Dicbre. 1999	Marzo 2000
<u>INSTITUCIONES VIGENTES</u>							
ABN Amro Bank	256	219	238	258	300	320	322
American Express Bank Ltd.	86	60	59	67	70	87	88
Banco Bice	413	479	518	614	613	648	673
Banco de A. Edwards	1.956	1.972	2.147	2.178	2.190	2.253	2.352
Banco de Chile	4.202	4.556	4.522	4.750	4.569	4.488	4.508
Banco de Crédito e Inversiones	2.798	2.926	3.047	3.316	3.423	3.533	3.594
Banco de la Nación Argentina	39	38	38	38	37	33	33
Banco del Desarrollo	1.149	1.415	1.420	1.532	1.607	1.600	1.603
Banco del Estado	8.728	8.471	8.237	8.032	7.826	7.671	7.687
Banco do Brasil	83	75	66	61	61	60	61
Banco do Estado de Sao Paulo	37	29	26	15	15	15	15
Banco Exterior-Chile	80	61	57	41	37	31	31
Banco Falabella	32	26	18	15	23	45	71
Banco Internacional	422	381	349	362	335	329	328
Banco Santander-Chile	1.992	2.785	3.955	4.021	3.864	3.774	3.777
Banco Santiago	2.653	2.739	2.892	4.748	4.628	4.503	4.461
Banco Security	174	195	210	234	257	283	291
Banco Sud Americano	1.833	1.867	1.997	1.899	1.563	1.576	1.538
Banco Sudameris	104	111	104	104	95	94	93
BankBoston	424	432	508	511	555	725	725
Bank of America	56	56	56	30	31	35	54
BBV Banco Bhif	1.687	1.452	1.549	1.582	1.542	1.734	1.763
Citibank N.A.	888	921	1.008	1.091	1.181	2.884	2.822
Corpbanca	1.307	1.293	1.357	1.606	1.540	2.252	2.142
Dresdner Banque Nationale de Paris	125	115	116	127	116	123	123
Financiera Conosur	3.012	3.170	4.266	4.509	1.910	1.642	1.605
HSBC Bank USA (*)	159	124	124	121	126	119	119
The Bank of Tokyo-Mitsubishi Ltd.	32	34	34	34	33	33	34
The Chase Manhattan Bank	118	81	75	64	57	57	57
<u>INSTITUCIONES NO VIGENTES</u>							
Banco O'Higgins	1.909	2.050	2.178				
Banco Osorno y La Unión	2.646	2.074					
Banco Real	76	75	66	65	77		
Banesto Chile Bank	266						
Chemical Bank	35						
Chicago Continental Bank							
Financiera Fusa S.A.	2.205						
Financiera Atlas S.A. (1)	2.075	2.348	2.712	2.737	2.656		
Financiera Condell S.A. (2).	2.260	2.329	2.578	2.433	1.127		
TOTAL	44.057	42.630	43.949	44.762	41.337	40.947	40.970

(*) Republic Nat. Bank of N.Y. pasó a llamarse HSBC Bank USA a partir del 29 de marzo de 2000.

(1) A partir de marzo de 1999, Corporación Financiera Atlas SA fue absorbida por Citibank.

(2) A partir del 31.07.99, Financiera Condell SA fue absorbida por Corpbanca.

Nota: A partir del mes de diciembre de 1994 las cifras fueron revisadas y comprenden el total del personal de las instituciones financieras que prestan servicios en forma permanente, a sueldo u honorarios y por un mínimo de media jornada. Se incluye el personal de las casas matrices, sucursales, cajas auxiliares y oficinas de apoyo. Posteriormente, desde septiembre de 1998, se incluye el personal de las sucursales, solamente.

**OPERACIONES TRANSFRONTERIZAS POR INSTITUCION Y TIPO DE OPERACION
MARZO 2000 (en millones de pesos)**

Instituciones	Créditos de comercio exterior efectivos		Créditos comerciales efectivos	Inversiones financieras		Total
	Exportaciones o importaciones chilenas	Operaciones entre terceros países		Instrumentos con grado de inversión	Instrumentos con otra clasificación	
ABN Amro Bank (Chile)	52.974	-	-	-	-	52.974
Banco Bice	6.581	-	-	31.842	-	38.423
Banco de A. Edwards	688	-	-	55.101	27.258	83.048
Banco de Chile	-	-	-	6.980	145.735	152.715
Banco de Crédito e Inversiones	46.244	-	-	-	215	46.459
Banco de la Nación Argentina	431	-	-	-	-	431
Banco del Desarrollo	1.715	186	5.589	-	-	7.489
Banco del Estado de Chile	8.422	-	-	98.680	2.538	109.640
Banco do Brasil S.A.	10.464	-	-	-	-	10.464
Banco do Estado de Sao Paulo S.A.	4.939	-	-	-	-	4.939
Banco Exterior (Chile)	75	-	-	-	-	75
Banco Internacional	9	-	-	-	-	9
Banco Santander-Chile	40.325	99.332	-	365.752	-	505.409
Banco Santiago	-	21.784	125.273	143.481	59.267	349.806
Banco Security	817	3.927	-	22.586	8.078	35.408
Banco Sud Americano	2.979	3.196	-	29	-	6.205
Banco Sudameris	29.140	-	-	-	-	29.140
BankBoston, National Association	1.653	-	-	-	-	1.653
BBV Banco Bhif	32.746	700	-	15.272	5.674	54.393
Citibank N.A.	3.721	-	16.827	42.013	-	62.562
Corpbanca	1.243	1.154	3.613	495	-	6.505
Dresdner Banque Nationale de París	16.464	419	2.913	9.044	-	28.841
TOTAL	261.631	130.699	154.215	791.274	248.766	1.586.586

**OPERACIONES TRANSFRONTERIZAS POR PAIS DE DESTINO Y TIPO DE OPERACION
MARZO 2000 (en millones de pesos)**

Países	Créditos de comercio exterior efectivos		Créditos comerciales efectivos	Inversiones financieras		Total
	Exportaciones o importaciones chilenas	Operaciones entre terceros países		Instrumentos con grado de inversión	Instrumentos con otra clasificación	
Alemania	2.867	-	-	2.526	37.160	42.553
Arabia Saudita	432	-	-	-	-	432
Argentina	19.311	6.979	72.836	2.556	40.573	142.255
Australia	-	-	-	1.060	-	1.060
Austria	-	-	-	10.067	-	10.067
Bahamas	-	1.521	2.532	-	-	4.053
Bélgica	64	932	-	-	-	996
Bolivia	613	-	1.486	-	460	2.560
Brasil	167.512	17.514	38.578	1.050	17.623	242.277
Canadá	-	-	-	67.580	31.169	98.748
Colombia	340	-	5.014	2.624	-	7.978
Corea del Sur	7.284	-	-	-	-	7.284
Costa Rica	44	-	-	-	-	44
Cuba	7.220	-	-	-	-	7.220
Dinamarca	-	-	-	-	13.135	13.135
Ecuador	1.741	-	-	-	-	1.741
El Salvador	31	-	-	-	-	31
España	1.563	977	-	-	-	2.541
Estados Unidos	7.207	98.400	10.028	617.418	73.548	806.602
Francia	187	-	-	11.309	13.619	25.116
Holanda	115	-	-	15.620	-	15.735
Hong Kong	3	-	-	-	-	3
India	267	-	-	-	-	267
Israel	447	-	-	-	-	447
Italia	299	-	-	-	-	299
México	1.449	698	-	11.179	20.954	34.280
Panamá	8	-	9.763	-	-	9.771
Paraguay	29.761	-	-	-	-	29.761
Perú	6.057	1.672	13.676	-	525	21.931
Puerto Rico	-	-	-	42.013	-	42.013
Reino Unido	798	-	-	1.256	-	2.054
República Dominicana	503	-	-	-	-	503
Sri Lanka	8	-	-	-	-	8
Sudáfrica	28	-	-	-	-	28
Suecia	-	-	-	5.015	-	5.015
Taiwán	2.659	-	-	-	-	2.659
Uruguay	704	-	301	-	-	1.005
Venezuela	2.108	2.006	-	-	-	4.114
TOTAL	261.631	130.699	154.215	791.274	248.766	1.586.586

COLOCACIONES RELACIONADAS

COLOCACIONES E INTERESES POR COBRAR RELACIONADOS(1)

	% DE CONCENTRACION				COLOCACIONES E INTERESES POR COBRAR RELACIONADOS (2)
	Respecto del Patrimonio Efectivo		Respecto de coloc. e int. por cobrar al		(en millones de pesos)
	29.02.2000	31.12.1999	29.02.2000	31.12.1999	29.02.2000
Banco Santander-Chile	23,0	24,8	3,2	2,9	98.428
Banco Santiago	20,5	24,3	3,0	3,1	122.249
Banco Bice	18,7	21,1	2,7	2,8	17.600
Corpbanca	18,6	20,1	1,9	2,1	20.129
Banco de Chile	17,6	19,9	2,3	2,2	73.543
Banco Internacional	16,1	18,0	2,0	2,0	2.323
Dresdner Banque Nationale de Paris	14,1	17,0	1,9	2,0	3.685
Banco do Estado de Sao Paulo	13,7	16,7	26,0	29,2	1.786
Banco de A. Edwards	12,7	11,8	1,5	1,4	29.479
Banco de Crédito e Inversiones	11,8	14,2	1,2	1,4	27.505
Banco Security	10,0	19,0	1,2	2,1	6.936
BBV Banco Bhif	9,0	9,4	1,2	1,2	16.407
Banco del Desarrollo	7,4	8,1	0,7	0,7	6.495
American Express Bank Ltd.	6,2	6,9	10,2	11,0	3.152
Republic Nat. Bank of N. Y.	5,7	10,8	2,9	4,5	1.364
ABN Amro Bank	5,3	6,2	1,2	1,4	3.762
Citibank N.A.	3,2	3,1	0,6	0,5	5.668
Banco Sudameris	2,7	15,7	0,6	3,2	416
Banco Sud Americano	2,6	3,3	0,3	0,4	2.749
BankBoston, National Association	2,5	6,9	0,5	1,2	1.516
Banco Exterior (Chile)	1,2	1,3	0,6	0,6	156
Bank of America N.A.	0,7	0,8	6,6	70,7	303
Banco del Estado de Chile	0,4	0,3	-	-	1.294
TOTAL	12,5	14,3	1,7	1,8	446.586

- (1) Se consideran personas y empresas relacionadas a aquellas vinculadas directamente o a través de terceros a la propiedad o gestión de la institución. No se consideran en el cálculo los préstamos otorgados a deudores relacionados que hubieren sido declarados en quiebra con anterioridad al 30.06.87.
- (2) Se agregan a las colocaciones relacionadas los créditos relacionados castigados en la contabilidad de las instituciones financieras a contar del 30.06.87.

**COLOCACIONES E INTERESES POR COBRAR RELACIONADOS
POR TIPO DE DEUDOR
Saldos al 29.02.2000 (en millones de pesos)**

	EMPRESAS PRODUCTIVAS (1)		SOCIEDADES DE INVERSION (2)		PERSONAS NATURALES		TOTAL	
	TOTAL	% M.E.(3)	TOTAL	% M.E.(3)	TOTAL	% M.E.(3)	TOTAL	% M.E.(3)
Banco Santander-Chile	47.097	99,07	49.036	96,80	2.295	–	98.428	97,29
Banco Santiago	49.020	61,01	70.431	2,77	2.798	–	122.249	24,88
Banco Bice	14.851	17,95	2.749	100,00	–	–	17.600	31,52
Corpbanca	3.494	41,93	16.635	3,50	–	–	20.129	10,18
Banco de Chile	58.360	15,34	14.112	0,02	1.071	–	73.543	12,04
Banco Internacional	460	59,07	1.735	99,97	127	–	2.323	88,26
Dresdner Banque Nationale de Paris	1.939	31,99	1.326	100,00	421	–	3.685	60,41
Banco do Estado de Sao Paulo	–	–	1.786	100,00	–	–	1.786	100,00
Banco de A. Edwards	23.469	0,71	5.604	14,81	406	–	29.479	2,50
Banco de Crédito e Inversiones	22.999	11,45	4.059	16,10	447	–	27.505	11,99
Banco Security	3.042	69,87	3.224	–	670	–	6.936	33,22
BBV Banco Bhif	5.640	19,59	7.522	49,64	2.885	–	16.047	32,34
Banco del Desarrollo	1.514	3,59	4.639	15,31	343	–	6.495	11,96
American Express Bank Ltd.	3.152	–	–	–	–	–	3.152	–
Republic Nat. Bank of N. Y.	1.083	45,65	281	–	–	–	1.364	36,24
ABN Amro Bank	2.957	100,00	806	100,00	–	–	3.762	100,00
Citibank N.A.	2.462	80,49	2.003	0,11	1.202	–	5.668	42,44
Banco Sudameris	298	94,49	118	57,34	–	–	416	83,58
Banco Sud Americano	2.103	14,64	–	–	646	48,62	2.749	21,72
BankBoston, National Association	1.026	–	306	–	184	–	1.516	–
Banco Exterior (Chile)	75	100,00	–	–	81	–	156	100,00
Bank of America N.A.	–	–	303	–	–	–	303	–
Banco del Estado de Chile	849	–	11	–	434	–	1.294	–
TOTAL	245.890	42,36	186.687	34,69	14.009	5,35	446.586	38,61

(1) Se consideran empresas productivas, aquéllas que cumplan con las siguientes condiciones:

- (a) Desarrollen actividades productivas y cuenten con un flujo propio de ingresos.
(b) Tengan activos totales que no estén representados en más de un 50% por valores negociables e inversiones permanentes según Circulares números 239 y 368 de la Superintendencia de Valores y Seguros, salvo aquellas sociedades que, por disposiciones legales o reglamentarias, deban mantener un porcentaje superior en activos de esa especie. Para estos efectos se entiende por valores negociables e inversiones permanentes todos los valores mobiliarios, tales como acciones con o sin cotización bursátil, derechos de sociedades, pagarés, bonos, cuotas de fondos mutuos u otros títulos de oferta pública e inversiones u otros activos en empresas relacionadas.
- (2) Aquellas sociedades que no cumplan con las condiciones anteriores se consideran de inversión.
(3) Corresponde al porcentaje de deuda comercial en moneda extranjera.

**COLOCACIONES E INTERESES POR COBRAR RELACIONADOS
Y PORCENTAJES DE RIESGO AL 29.02.2000**

	TOTAL RELACIONADAS (en millones de pesos)	% DE CONCENTRACION RESPECTO DEL PATRIMONIO EFECTIVO	% DE RIESGO (1)
Banco Santander-Chile	98.428	23,0	–
Banco Santiago	122.249	20,5	0,44
Banco Bice	17.600	18,7	0,77
Corpbanca	20.129	18,6	0,83
Banco de Chile	73.543	17,6	0,52
Banco Internacional	2.323	16,1	0,07
Dresdner Banque Nationale de Paris	3.685	14,1	0,83
Banco do Estado de Sao Paulo	1.786	13,7	–
Banco de A. Edwards	29.479	12,7	1,05
Banco de Crédito e Inversiones	27.505	11,8	0,43
Banco Security	6.936	10,0	0,29
BBV Banco Bhif	16.407	9,0	0,11
Banco del Desarrollo	6.495	7,4	0,86
American Express Bank Ltd.	3.152	6,2	1,00
Republic Nat. Bank of N. Y.	1.364	5,7	0,21
ABN Amro Bank	3.762	5,3	–
Citibank N.A.	5.668	3,2	0,44
Banco Sudameris	416	2,7	–
Banco Sud Americano	2.749	2,6	18,08
BankBoston, National Association	1.516	2,5	0,88
Banco Exterior (Chile)	156	1,2	–
Bank of America N.A.	303	0,7	–
Banco del Estado de Chile	1.294	0,4	0,66

(1) Este porcentaje no afecta necesariamente la solvencia de la institución porque existe cartera contabilizada en cuentas de orden y provisiones para cubrir pérdidas en las colocaciones.

**SOCIEDADES EVALUADORAS
DE INSTITUCIONES FINANCIERAS**

**ANTECEDENTES GENERALES SOBRE SOCIEDADES EVALUADORAS
DE INSTITUCIONES FINANCIERAS
MARZO 2000**

**FITCH-IBCA CHILE
CLASIFICADORA DE RIESGO LTDA.**

Gerente General	Jorge González Costabal
Domicilio	Avda. 11 de Septiembre 1860, oficina 135 Santiago
Fecha de autorización	14.12.88

Consejo de Clasificación

Titulares	Jorge González Costabal Jaime Tagle Metzdorff Charles Prescott Ivonne Ibáñez Valladares Gonzalo Alliende Arriagada
Suplentes	Susana Alfaro Olave Joaquín de la Cerda Vergara

**DUFF & PHELPS-CHILE
CLASIFICADORA DE RIESGO LTDA.**

Gerente General	Hernán Cheyre Valenzuela
Domicilio	Av. El Golf 99, oficina 802 Las Condes, Santiago
Fecha de autorización	10.11.89

Consejo de Clasificación

Titulares	Hernán Cheyre Valenzuela José Ramón Valente Vías Eduardo Santibáñez Rubilar
Suplentes	Carolina Donoso Yanten Teresa Gómez Flores Giovanni Canelo Morales

**FELLER-RATE
CLASIFICADORA DE RIESGO LTDA.**

Gerente General	Alvaro Feller Schleyer
Domicilio	Málaga 50, piso 7 Las Condes, Santiago
Fecha de autorización	18.10.88

Consejo de Clasificación

Titulares	Alvaro Feller Schleyer Gonzalo Oyarce Collao Tomás Deimel Winternitz
Suplentes	Eduardo Ferretti Pascoe Ana María Masías Guzmán

VARIACION DE LA CLASIFICACION DE RIESGO EN EL TRIMESTRE

Período: enero-marzo 2000

SOCIEDAD EMISORA	Clasificación actual	Clasificación anterior	Fecha del cambio	Firma Clasificadora
Banco Falabella				
Depósitos a plazo hasta 1 año	N-2	N-2		
Depósitos a plazo a más de 1 año	A	A-	feb-00	Duff & Phelps
Banco del Desarrollo				
Depósitos a plazo hasta 1 año	N-2	N-2	ene-00	Duff & Phelps
Depósitos a plazo a más de 1 año	A-	A		
Letras Hipotecarias	A	A		
Bonos	A-	A-		
Bonos Subordinados	BBB+	A-		

NUEVAS CLASIFICACIONES DE INSTRUMENTOS EN EL TRIMESTRE

Período: enero-marzo 2000

SOCIEDAD EMISORA	Instrumento	Serie	Clasificación	Firma Clasificadora
Banco de Crédito e Inversiones	Bonos ordinarios	H, I, J, K	AA AA	Fitch-Ibca Feller-Rate
Banco del Estado	Bonos ordinarios	A1, A2, A3, A4	AAA AAA	Feller-Rate Duff & Phelps

CLASIFICACION DE INSTRUMENTOS DE OFERTA PUBLICA MARZO 2000

I. INSTITUCIONES FINANCIERAS

SOCIEDAD EMISORA	FITCH-IBCA CHILE	DUFF & PHELPS CHILE	FELLER RATE
ABN AMRO Bank (Chile)			
Depósitos a plazo hasta 1 año	Nivel 1	Nivel 1	
Depósitos a plazo a más de 1 año	AA	AA+	
Letras de crédito	AA+	AAA	
American Express Bank Ltd.			
Depósitos a plazo hasta 1 año	Nivel 1		Nivel 1
Depósitos a plazo a más de 1 año	AA-		AA-
BBV Banco Bhif (1)			
Depósitos a plazo hasta 1 año	Nivel 1	Nivel 1	
Depósitos a plazo a más de 1 año	AA-	AA-	
Letras de crédito	AA	AA	
Bonos ordinarios	AA-	AA-	
Bonos subordinados	A+	A+	
Acciones	1ª clase Nivel 3	1ª clase Nivel 3	
Banco Bice (2)			
Depósitos a plazo hasta 1 año		Nivel 1	Nivel 1
Depósitos a plazo a más de 1 año		AA	AA
Letras de crédito		AA+	AA
Bonos ordinarios		AA	AA
Bonos subordinados		AA-	AA-
Banco de A. Edwards			
Depósitos a plazo hasta 1 año	Nivel 1	Nivel 1	
Depósitos a plazo a más de 1 año	AA	AA-	
Letras de crédito	AA	AA	
Bonos subordinados	AA-	A+	
Acciones A	1ª clase Nivel 3	1ª clase Nivel 3	
Banco de Chile (3)			
Depósitos a plazo hasta 1 año	Nivel 1		Nivel 1
Depósitos a plazo a más de 1 año	AA+		AA+
Letras de crédito	AA+		AA+
Bonos ordinarios	AA+		AA+
Bonos subordinados	AA		AA
Acciones	1ª clase Nivel 2		1ª clase Nivel 2
Banco de Crédito e Inversiones			
Depósitos a plazo hasta 1 año	Nivel 1		Nivel 1
Depósitos a plazo a más de 1 año	AA		AA
Letras de crédito	AA+		AA
Bonos ordinarios	AA		AA
Bonos subordinados	AA-		AA-
Acciones A	1ª clase Nivel 2		1ª clase Nivel 2
Banco de la Nación Argentina			
Depósitos a plazo hasta 1 año	Nivel 2		Nivel 2+
Depósitos a plazo a más de 1 año	BBB+		BBB+

(1) Incluye las series de bonos A2 y B2 de Bhif Leasing S.A., filial absorbida por el banco.

(2) Incluye las series de bonos Y3 a Y8 de Bice Leasing S.A., filial absorbida por el banco.

(3) Incluye las series de bonos FA, GC, JB y JC de Leasing Andino S.A., filial absorbida por el banco.

SOCIEDAD EMISORA	FITCH-IBCA CHILE	DUFF & PHELPS CHILE	FELLER RATE
Banco del Desarrollo			
Depósitos a plazo hasta 1 año	Nivel 2	Nivel 2	Nivel 2
Depósitos a plazo a más de 1 año	A+	A-	A
Letras de crédito	A+	A	A
Bonos ordinarios	A+	A-	A
Bonos subordinados	A	BBB+	A-
Banco del Estado			
Depósitos a plazo hasta 1 año		Nivel 1	Nivel 1+
Depósitos a plazo a más de 1 año		AAA	AA+
Letras de crédito		AAA	AA+
Bonos ordinarios		AAA	AA+
Bonos subordinados		AAA	AA
Banco do Brasil			
Depósitos a plazo hasta 1 año	Nivel 2		Nivel 2-
Depósitos a plazo a más de 1 año	BBB		BBB
Banco do Estado de Sao Paulo			
Depósitos a plazo hasta 1 año		Nivel 3	Nivel 2
Depósitos a plazo a más de 1 año		BBB	BBB
Banco Exterior-Chile			
Depósitos a plazo hasta 1 año	Nivel 1		Nivel 1-
Depósitos a plazo a más de 1 año	A+		A+
Letras de crédito	A+		A+
Banco Falabella			
Depósitos a plazo hasta 1 año	Nivel 2	Nivel 2	
Depósitos a plazo a más de 1 año	A	A	
Banco Internacional			
Depósitos a plazo hasta 1 año		Nivel 2	Nivel 2-
Depósitos a plazo a más de 1 año		A-	A-
Letras de crédito		A	A-
Banco Santander-Chile			
Depósitos a plazo hasta 1 año		Nivel 1	Nivel 1
Depósitos a plazo a más de 1 año		AA+	AA+
Letras de crédito		AAA	AA+
Bonos ordinarios		AA+	AA+
Bonos subordinados		AA	AA
Acciones A		1ª Clase Nivel 2	1ª Clase Nivel 2
Banco Santiago			
Depósitos a plazo hasta 1 año	Nivel 1		Nivel 1
Depósitos a plazo a más de 1 año	AA+		AA
Letras de crédito	AA+		AA
Bonos ordinarios	AA+		AA
Bonos subordinados	AA		AA-
Acciones	1ª clase Nivel 2		1ª clase Nivel 2
Banco Security			
Depósitos a plazo hasta 1 año		Nivel 1	Nivel 1-
Depósitos a plazo a más de 1 año		AA-	AA-
Letras de crédito		AA	AA-
Bonos ordinarios		AA-	AA-
Bonos subordinados		A+	A+

SOCIEDAD EMISORA	FITCH-IBCA CHILE	DUFF & PHELPS CHILE	FELLER RATE
Banco Sud Americano			
Depósitos a plazo hasta 1 año		Nivel 2	Nivel 2
Depósitos a plazo a más de 1 año		A-	A-
Letras de crédito		A	A-
Bonos ordinarios		A-	A-
Bonos subordinados		BBB+	BBB+
Acciones A		1ª clase Nivel 3	1ª clase Nivel 4
Banco Sudameris			
Depósitos a plazo hasta 1 año	Nivel 1		Nivel 1-
Depósitos a plazo a más de 1 año	A+		A+
BankBoston, National Association			
Depósitos a plazo hasta 1 año		Nivel 1	Nivel 1
Depósitos a plazo a más de 1 año		AA-	AA-
Letras de crédito		AA	AA-
Bank of America			
Depósitos a plazo hasta 1 año	Nivel 1		Nivel 1
Depósitos a plazo a más de 1 año	AA		AA+
Citibank			
Depósitos a plazo hasta 1 año	Nivel 1		Nivel 1
Depósitos a plazo a más de 1 año	AA+		AA+
Letras de crédito	AA+		AA+
Bonos ordinarios	AA+		AA+
Corpbanca			
Depósitos a plazo hasta 1 año	Nivel 2	Nivel 2	Nivel 2
Depósitos a plazo a más de 1 año	A	A	BBB+
Letras de crédito	A	A+	BBB+
Bonos ordinarios	A	A	BBB+
Bonos subordinados	A-	A-	BBB
Dresdner Banque Nationale de París			
Depósitos a plazo hasta 1 año	Nivel 1		Nivel 1
Depósitos a plazo a más de 1 año	AA		AA
HSBC Bank USA (ex Republic)			
Depósitos a plazo hasta 1 año		Nivel 1	Nivel 1+
Depósitos a plazo a más de 1 año		AA-	AA+
The Bank of Tokyo-Mitsubishi, Ltd.			
Depósitos a plazo hasta 1 año		Nivel 1	Nivel 1
Depósitos a plazo a más de 1 año		AA	AA-
The Chase Manhattan Bank			
Depósitos a plazo hasta 1 año	Nivel 1	Nivel 1	
Depósitos a plazo a más de 1 año	AA	AA+	
Financiera Conosur			
Depósitos a plazo hasta 1 año	Nivel 2		Nivel 2+
Depósitos a plazo a más de 1 año	A		A+
Bonos subordinados	A-		A

Nota: La clasificación asignada a los bonos bancarios corresponde a la de todas las series emitidas por la entidad.

II. SOCIEDADES FILIALES: EMPRESAS DE LEASING

SOCIEDAD EMISORA	FITCH-IBCA CHILE	DUFF & PHELPS CHILE	FELLER RATE
Bandesarrollo Leasing S. A. Bonos/Series A, B y C	A-		A-
Banedwards Sogeleasing S.A. Bonos/Series AC, AD, AE, AF, AG, AH, BA, BB, BC y BD	AA	AA-	
Santiago Leasing S.A. Bonos/Series SCA, SEB, SEC SFA, SFB, SGA, SGB, SGC, H	AA+		AA
Leasing Security S.A. Bonos/Series BSECL-SL3 a SL10		AA-	AA-

III. OTRAS INSTITUCIONES

SOCIEDAD EMISORA	FITCH-IBCA CHILE	DUFF & PHELPS CHILE	FELLER RATE
S.M. Chile S.A. Acciones A Acciones B Acciones D Acciones E	2ª clase 1ª clase Nivel 2 1ª clase Nivel 2 1ª clase Nivel 2		2ª clase 1ª clase Nivel 2 1ª clase Nivel 3 1ª clase Nivel 2

DESCRIPCION DE LAS CATEGORIAS DE CLASIFICACION

CATEGORIAS DE CLASIFICACION PARA LOS TITULOS REPRESENTATIVOS DE DEUDA

Categorías de clasificación de títulos de deuda de largo plazo

Categoría AAA	Corresponde a aquellos instrumentos que cuentan con la más alta capacidad de pago del capital e intereses en los términos y plazos pactados, la cual no se vería afectada ante posibles cambios en el emisor, en la industria a que pertenece o en la economía.
Categoría AA	Corresponde a aquellos instrumentos que cuentan con una muy alta capacidad de pago del capital e intereses en los términos y plazos pactados, la cual no se vería afectada en forma significativa ante posibles cambios en el emisor, en la industria a que pertenece o en la economía.
Categoría A	Corresponde a aquellos instrumentos que cuentan con una buena capacidad de pago del capital e intereses en los términos y plazos pactados, pero ésta es susceptible de deteriorarse levemente ante posibles cambios en el emisor, en la industria a que pertenece o en la economía.
Categoría BBB	Corresponde a aquellos instrumentos que cuentan con una suficiente capacidad de pago del capital e intereses en los términos y plazos pactados, pero ésta es susceptible de debilitarse ante posibles cambios en el emisor, en la industria a que pertenece o en la economía.
Categoría BB	Corresponde a aquellos instrumentos que cuentan con capacidad para el pago del capital e intereses en los términos y plazos pactados, pero ésta es variable y susceptible de deteriorarse ante posibles cambios en el emisor, en la industria a que pertenece o en la economía, pudiendo incurrirse en retraso en el pago de intereses y del capital.
Categoría B	Corresponde a aquellos instrumentos que cuentan con el mínimo de capacidad para el pago del capital e intereses en los términos y plazos pactados, pero ésta es muy variable y susceptible de deteriorarse ante posibles cambios en el emisor, en la industria a que pertenece o en la economía, pudiendo incurrirse en pérdida de intereses y capital.
Categoría C	Corresponde a aquellos instrumentos que no cuentan con una capacidad de pago suficiente para el pago del capital e intereses en los términos y plazos pactados, existiendo alto riesgo de pérdida de capital e intereses.
Categoría D	Corresponde a aquellos instrumentos que no cuentan con una capacidad de pago suficiente para el pago del capital e intereses en los términos y plazos pactados, y que presentan incumplimiento efectivo de pago de intereses o capital, o requerimiento de quiebra en curso.
Categoría E	Corresponde a aquellos instrumentos cuyo emisor no posee información suficiente o no tiene información representativa para el período mínimo exigido para la clasificación, y además no existen garantías suficientes.

Categorías de clasificación de títulos de deuda de corto plazo

Nivel 1 (N-1)	Corresponde a aquellos instrumentos que cuentan con una muy alta capacidad de pago del capital e intereses en los términos y plazos pactados, la cual no se vería afectada en forma significativa ante posibles cambios en el emisor, en la industria a que pertenece o en la economía.
Nivel 2 (N-2)	Corresponde a aquellos instrumentos que cuentan con una buena capacidad de pago del capital e intereses en los términos y plazos pactados, pero ésta es susceptible de deteriorarse levemente ante posibles cambios en el emisor, en la industria a que pertenece o en la economía.
Nivel 3 (N-3)	Corresponde a aquellos instrumentos que cuentan con suficiente capacidad de pago del capital e intereses en los términos y plazos pactados, pero ésta es susceptible de debilitarse ante posibles cambios en el emisor, en la industria a que pertenece o en la economía.
Nivel 4 (N-4)	Corresponde a aquellos instrumentos cuya capacidad de pago del capital e intereses en los términos y plazos pactados no reúne los requisitos para clasificar en los niveles N-1, N-2 o N-3.
Nivel 5 (N-5)	Corresponde a aquellos instrumentos cuyo emisor no posee información representativa para el período mínimo exigido para la clasificación, y además no existen garantías suficientes.

Adicionalmente, se han establecido las siguientes subcategorías para los instrumentos de deuda que están clasificados en las categorías comprendidas entre AA y BB, para los títulos de largo plazo, y entre los niveles 1 al 3, para los títulos de corto plazo:

- (+) Para aquellos títulos de deuda con un menor riesgo relativo dentro de la categoría.
- (-) Para aquellos títulos de deuda con un mayor riesgo relativo dentro de la categoría.

CATEGORIAS DE CLASIFICACION PARA LOS TITULOS REPRESENTATIVOS DE CAPITAL

Primera Clase Nivel 1	Corresponde a aquellos títulos accionarios que presentan una excelente combinación de solvencia y estabilidad en la rentabilidad del emisor y volatilidad de sus retornos.
Primera Clase Nivel 2	Corresponde a aquellos títulos accionarios que presentan una muy buena combinación de solvencia y estabilidad en la rentabilidad del emisor y volatilidad de sus retornos.
Primera Clase Nivel 3	Corresponde a aquellos títulos accionarios que presentan una buena combinación de solvencia y estabilidad en la rentabilidad del emisor y volatilidad de sus retornos.

Primera Clase Nivel 4	Corresponde a aquellos títulos accionarios que presentan una razonable combinación de solvencia y estabilidad en la rentabilidad del emisor y volatilidad de sus retornos.
Segunda Clase	Corresponde a aquellos títulos accionarios que presentan una inadecuada combinación de solvencia y estabilidad en la rentabilidad del emisor y volatilidad de sus retornos.
Sin Información Suficiente	Corresponde a aquellos títulos accionarios para los cuales no se dispone de información suficiente como para ser clasificados de acuerdo con los procedimientos de clasificación.

**SOCIEDADES FILIALES
Y DE APOYO AL GIRO**

ANTECEDENTES GENERALES SOBRE SOCIEDADES FILIALES Y DE APOYO AL GIRO. MARZO 2000

I. SOCIEDADES FILIALES

EMPRESAS DE LEASING	PROPIEDAD %	ACCIONISTAS	DIRECTIVOS	FECHA DE AUTORIZACION
BANDESARROLLO LEASING S.A.	97,0600 2,9400	BANCO DEL DESARROLLO INVS. PARA EL DESARROLLO S.A.	Presidente: José Zabala de la F. Gerente General: José A. Veloso C.	19.04.93
BANEDWARDS SOGELEASING S.A.	59,9700 40,0300	BANCO DE A. EDWARDS GENEFITEC S.A.	Presidente: Jacob Ergas E. Gerente General: Jorge T. Grebe V.	22.09.87
LEASING SECURITY S.A.	99,9990 0,0010	BANCO SECURITY CLEMENTE SILVA S.	Presidente: Renato Peñafiel M. Gerente General: Alan Lolic Z.	08.03.90
SANTIAGO LEASING S.A.	99,5023 0,4960 0,0017	BANCO SANTIAGO SOC. AGR. EL PEÑON S.A. SANTIAGO ASESORIA FINANCIERA LTDA.	Presidente: Mario Pérez C. Gerente General: Lorenzo Díaz R.	23.10.87
SUDAMERIS LEASING S.A.	95,0000 5,0000	BANCO SUDAMERIS INV. SUDAMERIS CHILE LTDA.	Presidente: Alberto Cordero Di M. Gerente General: Roberto Urzúa L.	23.06.93

SOCIEDADES DE LEASING INMOBILIARIAS	PROPIEDAD %	ACCIONISTAS	DIRECTIVOS	FECHA DE AUTORIZACION
BANDESARROLLO SOC. DE LEASING INMOBILIARIO S.A.	99,0000 1,0000	BANCO DEL DESARROLLO BANDESARROLLO LEASING S.A.	Presidente: Maximiliano Poblete A. Gerente General: Arnaldo Vera C.	21.01.97
BHIF SOCIEDAD DE LEASING INMOBILIARIO S.A.	97,2300 0,2700 2,5000	BBV BANCO BHIF HABITACOOP LIMITADA CONAVICOOP	Presidente: Carlos Senent S. Gerente General: Germán González C.	02.10.96

EMPRESAS DE ASESORIAS FINANCIERAS	PROPIEDAD %	ACCIONISTAS	DIRECTIVOS	FECHA DE AUTORIZACION
ASESORIAS FINANCIERAS SUD AMERICANO S.A.	99,0000 1,0000	BANCO SUD AMERICANO SUD AMERICANO CORRED. DE BOLSA S.A.	Presidente: Joaquín Lagos G. Gerente General: Luis Silva B.	02.09.92
ASESORIAS SECURITY S.A.	95,0000 5,0000	BANCO SECURITY ASESORIA E INVERSIONES DELFOS LTDA.	Presidente: Ramón Eluchans O. Gerente General: Claudio Izzo B.	12.08.93
BANCHILE ASESORIA FINANCIERA S.A.	99,0000 1,0000	BANCO DE CHILE BANCHILE CORREDORES DE BOLSA S.A.	Presidente: Segismundo Schulín-Z. Gerente General: Julio Acevedo A.	28.09.88
BANDESARROLLO MICROEMPRESAS A. F. DE INTERES SOCIAL S.A.	99,0000 1,0000	BANCO DEL DESARROLLO BANDESARROLLO S.A. ASESORIA FINANCIERA	Presidente: Mauricio Rojas M. Gerente General: Alvaro Retamales C.	22.04.94
BANDESARROLLO S.A. ASESORIA FINANCIERA	99,0000 1,0000	BANCO DEL DESARROLLO FUNDACION PARA EL DESARROLLO	Presidente: Sergio Molina S. Gerente General: Vasco Undurraga G.	15.03.89
BANEDWARDS S.A. ASESORIA FINANCIERA	99,0000 1,0000	BANCO DE A. EDWARDS INVERSIONES INTEROVER S.A.	Presidente: Gonzalo Menéndez D. Gerente General: Luis A. Ossa C.	24.11.89
BANESTADO MICROEMPRESAS S.A. ASESORIAS FINANCIERAS	99,9000 0,1000	BANCO DEL ESTADO DE CHILE BANESTADO CORREDORES DE BOLSA S.A.	Presidente: Raúl Troncoso C Grte. General: Jaime Pizarro T.	01.07.96
BCI S.A. ASESORIA FINANCIERA	99,0000 1,0000	BANCO DE CREDITO E INVERSIONES BCI CORREDORES DE BOLSA S.A.	Presidente: Alberto López-H Gerente General: Benjamín Vargas A.	23.09.92
BHIF ASESORIAS Y SERVICIOS FINANCIEROS S.A.	98,6020 1,3980	BBV BANCO BHIF INVERSIONES Y CAPITALIZACIONES S.A.	Presidente: Carlos Senent S. Gerente General: Jorge Caballero M.	18.11.87
BICE CHILECONSULT ASESORIAS FINANCIERAS S.A.	99,9000 0,1000	BANCO BICE CIA. DE INV. BICECHILECONSULT S.A.	Presidente: Gonzalo Valdés B. Gerente General: Jaime Milic B.	16.03.98
CORP ASESORIAS FINANCIERAS S.A.	99,9900 0,0100	CORPBANCA S.A. CORP CORREDORES DE BOLSA S.A.	Presidente: Christian Schiessler G. Gerente General: Pedro Silva Y.	09.01.92
INTERNACIONAL ASESORIA FINANCIERA S.A.	99,9000 0,0500 0,0500	BANCO INTERNACIONAL JOSE FCO. ZENTENO LAGOS EDISON IBARRA RETAMAL	Presidente: Sergio Furman S. Gerente General: María Paz Jofré B.	07.11.95
SANTIAGO ASESORIAS FINANCIERAS LTDA.	99,8000 0,1100 0,0900	BANCO SANTIAGO SANTIAGO S.A. CORREDORES DE BOLSA SANTIAGO LEASING S.A.	Gerente General: Pedro Barriga D.	10.03.88

ADMINISTRADORAS DE FONDOS MUTUOS	PROPIEDAD %	ACCIONISTAS	DIRECTIVOS	FECHA DE AUTORIZACION
ADMINISTRADORA BANCHILE DE FONDOS MUTUOS S.A.	99,9900 0,0100	BANCO DE CHILE RICARDO DELL'ORTO B.	Presidente: Alfredo Moreno Ch. Gerente General: Andrés Lagos V.	16.05.88
ADMINISTRADORA DE FONDOS MUTUOS SECURITY S.A.	99,9900 0,0100	BANCO SECURITY CLEMENTE SILVA S.	Presidente: Oscar Brahm G. Gerente General: Alfredo Reyes V.	03.04.92
ADMINISTRADORA DE FONDOS MUTUOS SUD AMERICANO S.A.	99,0000 1,0000	BANCO SUD AMERICANO SUD AMERICANO CORR. DE BOLSA S.A.	Presidente: Sergio Markmann D. Gerente General: Gonzalo Naranjo V.	24.01.92
BANEDWARDS S.A. ADMINISTRADORA DE FONDOS MUTUOS	99,0000 1,0000	BANCO DE A. EDWARDS INVERSIONES INTEROVER S.A.	Presidente: Jacob Ergas E. Gerente General: Juan Julio A.	14.09.92
BCI ADMINISTRADORA DE FONDOS MUTUOS S.A.	99,0000 1,0000	BANCO DE CREDITO E INVERSIONES EMPRESAS JUAN YARUR S.A.C.	Presidente: Mario Gómez D. Gerente General: Jorge Farah T.	23.12.87
BHIF ADMINISTRADORA DE FONDOS MUTUOS S.A.	99,9000 0,1000	BBV BANCO BHIF BHIF AS. Y SERVICIOS FINANCIEROS S.A.	Presidente: Carlos Senent S. Gerente General: Hernán Martínez R.	23.01.97
BICE-DREYFUS ADMINISTRADORA DE FONDOS MUTUOS S.A.	51,0000 49,0000	BANCO BICE MELLON CHILE HOLDING S.A.	Presidente: Claudio Baldovino O. Gerente General: José Balmaceda M.	04.08.87
CORP ADMINISTRADORA DE FONDOS MUTUOS S.A.	99,0000 1,0000	CORPBANCA CORP ASESORIAS FINANCIERAS S.A.	Presidente: Jorge Selume Z. Gerente General: Carlos Camposano G.	02.08.96
SANTANDER S.A. ADMINISTRADORA DE FONDOS MUTUOS	99,9600 0,0400	BANCO SANTANDER-CHILE INV. SANTANDER S.A.	Presidente: Andrés Roccatagliata O. Gerente General: Raimundo Monje Z.	04.06.92
SANTIAGO S.A. ADMINISTRADORA DE FONDOS MUTUOS	99,9600 0,0400	BANCO SANTIAGO SANTIAGO LEASING S.A.	Presidente: Mario Pérez C. Gerente General: Juan Silva D.	11.12.92

ADMINISTRADORAS DE FONDOS DE INVERSION	PROPIEDAD %	ACCIONISTAS	DIRECTIVOS	FECHA DE AUTORIZACION
BANDESARROLLO AUSTRAL ADM. DE FONDOS DE INVERSION S.A.	55,5000 44,5000	BANCO DEL DESARROLLO AUSTRAL S.A. INVERSIONES	Presidente: Hernán Somerville S. Gerente General: Alejandro Jara W.	07.07.97
BANEDWARDS ADMINISTRADORA DE FONDOS DE INVERSION S.A.	99,5100 0,4900	BANCO DE A. EDWARDS BANEDWARDS S.A. ASESORIA FINANCIERA	Presidente: Jacob Ergas E. Gerente General: Marcos Echeñique C.	30.10.96
BHIF ADMINISTRADORA DE FONDOS DE INVERSION S.A.	99,9000 0,1000	BBV BANCO BHIF BHIF AS. Y SERV. FINANCIEROS S.A.	Presidente: Carlos Senent S. Gerente General: Luis Santana O.	31.08.95
SANTIAGO S.A. ADMINISTRADORA DE FONDOS DE INVERSION	99,9900 0,0100	BANCO SANTIAGO SANTIAGO LEASING S.A.	Presidente: Mario Pérez C. Gerente General: Marcelo Sagredo A.	25.01.91

ADMINISTRADORAS DE FONDOS PARA LA VIVIENDA	PROPIEDAD %	ACCIONISTAS	DIRECTIVOS	FECHA DE AUTORIZACION
BANDESARROLLO ADM. DE FONDOS PARA LA VIVIENDA S.A.	99,0000 1,0000	BANCO DEL DESARROLLO BANDESARROLLO S.A. A. F.	Presidente: Andrés Joannon M. Gerente General: Favio A. Valdivieso R.	25.07.96
BANESTADO S.A. ADM. DE FONDOS PARA LA VIVIENDA	99,9900 0,0100	BANCO DEL ESTADO DE CHILE BANESTADO S.A. CORREDORES DE BOLSA	Presidente: Jorge Peña B. Gerente General: Juan Norris E.	28.01.97
BHIF ADM. DE FONDOS PARA LA VIVIENDA S.A.	99,9000 0,1000	BBV BANCO BHIF BHIF ASES. Y SERV. FINANCIEROS	Presidente: Carlos Senent S. Gerente General: Gonzalo Alvarez E.	31.01.96

AGENTES DE VALORES	PROPIEDAD %	ACCIONISTAS	DIRECTIVOS	FECHA DE AUTORIZACION
O'HIGGINS AGENTE DE VALORES LTDA.	95,0000 5,0000	BANCO SANTIAGO AGRICOLA EL PEÑON S.A.	Gerente General:	18.08.87
SANTANDER S.A. AGENTE DE VALORES	99,0400 0,9600	BANCO SANTANDER-CHILE SANTANDER CHILE HOLDING SA.	Presidente: Oscar Von Chrismar C. Gerente General: Jaime Munita V.	25.09.91
SUDAMERIS AGENCIA DE VALORES S.A.	95,0000 5,0000	BANCO SUDAMERIS INVERSIONES SUDAMERIS CHILE LTDA.	Presidente: Alberto Cordero Di M. Gerente General: Belisario A. Flores F.	12.12.88

CORREDORES DE BOLSA	PROPIEDAD %	ACCIONISTAS	DIRECTIVOS	FECHA DE AUTORIZACION
ABN AMRO BANK (Chile) CORREDORES DE BOLSA LTDA.	99,9900 0,0100	ABN AMRO BANK (Chile) ABN AMRO INVERSIONES (Chile) S.A.	Gerente General: Eduardo Schatzke Q.	26.05.95
BANCHILE CORREDORES DE BOLSA S.A.	99,9800 0,0200	BANCO DE CHILE RICARDO DELL'ORTO B.	Presidente: Segismundo Schulín-Z. Gerente General: Eduardo Kirberg B.	06.12.89
BANDESARROLLO ADMINISTRACIONES S.A.	99,4900 0,5100	BANCO DEL DESARROLLO BANDESARROLLO S.A. ASES. FINANCIERA	Presidente: Maximiliano Poblete A. Gerente General: Ignacio León C.	17.11.97
BANEDWARDS S.A. CORREDORES DE BOLSA	99,1600 0,8400	BANCO DE A. EDWARDS INVERSIONES INTEROVER S.A.	Presidente: Víctor Larraiguibel H. Gerente General: Andrés Valenzuela del V.	21.07.88
BANESTADO S.A. CORREDORES DE BOLSA	99,9900 0,0100	BANCO DEL ESTADO DE CHILE SOC. DE INV. PREV. S.A.	Presidente: Antonio Bertrand H. Gerente General: Humberto Donoso B.	24.04.89
BCI CORREDORES DE BOLSA S.A.	99,0000 1,0000	BANCO DE CREDITO E INVERSIONES EMPRESAS JUAN YARUR S.A.C.	Presidente: Alberto López-H. Gerente General: Rodrigo Amezaga C.	16.07.87
BHIF CORREDORES DE BOLSA S.A.	99,6000 0,4000	BBV BANCO BHIF BHIF ASES. Y SERVICIOS FINANCIEROS S.A.	Presidente: Carlos Area U. Gerente General: Frank Leighton C.	16.04.93
BICE CORREDORES DE BOLSA S.A.	99,9900 0,0100	BANCO BICE BICECORP S.A.	Presidente: Cristián Eyzaguirre J. Gerente General: Ramiro A. Fernández Z.	04.08.87
CORP. CORREDORES DE BOLSA S.A.	99,9900 0,0100	CORPBANCA CORP ASESORIAS FINANCIERAS.	Presidente: Agustín García-Huidobro Gerente General: Pedro Silva Y.	02.11.94
SANTIAGO CORREDORES DE BOLSA LTDA.	99,1990 0,7990 0,0020	BANCO SANTIAGO SANTIAGO LEASING S.A. SANTIAGO S.A. SERV. Y AS. FINANCIERAS	Gerente General: Roberto de la Carrera P.	08.10.87
SUD AMERICANO CORREDORES DE BOLSA S.A.	99,8200 0,1800	BANCO SUD AMERICANO INVERSIONES NOVA SCOTIA LTDA.	Presidente: Joaquín Lagos G. Gerente General: Cristián Silva B.	25.10.89
VALORES SECURITY S.A. CORREDORES DE BOLSA	99,9000 0,1000	BANCO SECURITY S.A. SECURITY LEASING S.A.	Presidente: Ramón Eluchans O. Gerente General: Nicolás Ugarte B.	26.08.91

CORREDORES DE SEGUROS	PROPIEDAD %	ACCIONISTAS	DIRECTIVOS	FECHA DE AUTORIZACION
BANCHILE CORR. DE SEG. LTDA.	99,9900 0,0100	BANCO DE CHILE BANCHILE ASESORIA FINANCIERA S.A.	Gerente General: Eduardo Alert O.	08.07.98
BANEDWARDS CORR. DE SEG. LTDA.	99,0000 1,0000	BANCO DE A. EDWARDS BANED. S.A. A.F.	Gerente General: Joaquín Alegría V.	02.06.98
BANESTADO CORR. DE SEG. LTDA.	99,9000 0,1000	BANCO DEL ESTADO DE CHILE BANESTADO MICROEMP. A.F.	Gerente General: Fernando Silva S.	22.09.99
BANKBOSTON CORR. DE SEG. LTDA.	99,9000 0,1000	BANKBOSTON NATIONAL ASSOCIATION THE EAGLE CORPORATION	Gerente General: Luis Poblete F.	07.04.99
BCI CORR. DE SEG. S.A.	51,0000 49,0000	BANCO DE CREDITO E INVERSIONES AXA INV. CHILE LTDA.	Presidente: José Cox P. Gerente General: Bernardo Serrano L.	14.08.98
BICE CORR. DE SEG. LTDA.	99,9000 0,1000	BANCO BICE CIA. DE INV. BICE CHILECONSULT S.A.	Gerente General: Gonzalo Correa C.	20.07.99
BHIF CORR. TEC. DE SEG. LTDA.	80,0000 13,3000 5,1775 1,5225	BBV BANCO BHIF INV. Y CAP. S.A. INV. Y RENT. SPRINGHILL S.A. C Y M CONSULTORES LTDA.	Gerente General: Raúl Ossandón G.	24.08.98
CITIBANK CORR. DE SEG. LTDA.	99,9000 0,1000	CITIBANK N.A. CITINVESTMENT CHILE LIMITED	Gerente General: Roberto Vergara K.	29.01.99
CODESUR CORR. DE SEG. LTDA.	95,0000 5,0000	FINANCIERA CONOSUR EMPRESAS CONOSUR S.A.	Gerente General: Pedro Budinich C.	16.11.98
CORP CORR. DE SEG. S.A.	99,9900 0,0100	CORPBANCA CORP ASESORIAS FINANCIERAS S.A.	Presidente: Maritza Saieh B. Gerente General: John Browne V.	30.09.98
CORR. DE SEGUROS SANTANDER LTDA.	99,9900 0,0100	BANCO SANTANDER-CHILE SOINCE S.A.	Gerente General: Raimundo Gatica P.	26.06.98
SANTIAGO CORR. DE SEG. LTDA.	99,9000 0,1000	BANCO SANTIAGO SANTIAGO LEASING S.A.	Gerente General: Javier Arriagda D.	10.07.98
SUD. AMERICANO CORR. DE SEG. LTDA.	99,9000 0,1000	BANCO SUD AMERICANO SUD AMERICANO CORR. DE BOLSA	Gerente General: Andrés Rodríguez L.	02.11.98

SOCIEDADES DE COBRANZA	PROPIEDAD %	ACCIONISTAS	DIRECTIVOS	FECHA DE AUTORIZACION
CIA. DE NORMALIZACION DE CREDITOS NORMALIZA S.A.	99,0000 1,0000	BANCO BCI BCI CORREDOR DE BOLSA S.A.	Presidente: José Isla V. Gerente General: Galo Bertrán R.	26.06.98
COBRANZAS Y RECAUDACIONES LTDA.	99,9000 0,1000	BANCO SANTIAGO SANTIAGO LEASING S.A.	Gerente General: Francisco Ugarte S.	17.05.99

SOCIEDADES DE FACTORING	PROPIEDAD %	ACCIONISTAS	DIRECTIVOS	FECHA DE AUTORIZACION
BANCHILE FACTORING S.A.	99,9990 0,0010	BANCO DE CHILE BANCHILE ASESORIA FINANCIERA S.A..	Presidente: Segismundo Schulin Z. Gerente General: Jorge Cuevas C.	23.10.98
BANEDWARDS FACTORING S.A.	99,0000 1,0000	BANCO DE A. EDWARDS BANEDWARDS ASESORIA FINANCIERA S.A.	Presidente: Rodrigo Manubens M. Gerente General: Jorge González M.	28.01.00
BCI FACTORING LTDA.	99,9700 0,0300	BANCO BCI BCI CORREDOR DE BOLSA S.A.	Presidente: Lionel Olavarría L. Gerente General: Germán Acevedo C.	24.03.99
SANTIAGO FACTORING LTDA.	99,9000 0,1000	BANCO SANTIAGO SANTIAGO LEASING S.A.	Gerente General: Horacio Ríos D.	14.01.99
SUD AMERICANO FACTORING S.A.	99,9000 0,1000	BANCO SUD AMERICANO SUD AMERICANO CORR. DE BOLSA S.A.	Presidente: Jorge Valenzuela C. Gerente General: Andrés Rojas C.	18.12.98

SOCIEDADES SECURITIZADORAS	PROPIEDAD %	ACCIONISTAS	DIRECTIVOS	FECHA DE AUTORIZACION
SANTANDER S.A. SOCIEDAD SECURITIZADORA	99,6400 0,3600	BANCO SANTANDER CHILE S.A. SANTANDER INVERSIONES S.A.	Presidente: Raimundo Monje Z. Gerente General: Roberto Zaldívar P.	11.08.98

II. SOCIEDADES DE APOYO AL GIRO

REDES DE TRANSFERENCIAS ELECTRONICAS DE FONDOS	PROPIEDAD %	ACCIONISTAS	DIRECTIVOS	FECHA DE AUTORIZACION
GLOBALNET COMUNICACIONES FINANCIERAS S.A.	63,1579	BANCO DEL ESTADO	Presidente: Orlando Guastavino I. Gerente General: Mario Charlin D.	10.12.93
	5,2632	BANK OF AMERICA N.A.		
	2,6316	AMERICAN EXPRESS BANK LTD.		
	2,6316	BANCO DE LA NAC. ARGENTINA		
	2,6316	BANCO DO BRASIL		
	2,6316	BANCO DO ESTADO DE SAO PAULO		
	2,6316	BANCO EXTERIOR CHILE		
	2,6316	BANCO SANTIAGO		
	2,6316	ABN AMRO BANK (CHILE)		
	2,6316	BANCO SUDAMERIS		
	2,6316	DRESDNER BANQUE NATIONALE DE PARIS		
	2,6316	FINANCIERA CONOSUR		
	2,6316	HSBC BANK USA		
	2,6316	THE BANK OF TOKYO-MITSUBISHI		
REDBANC S.A.	18,2159	BANCO SANTANDER	Presidente: Nicolás Dibán S. Gerente General: René Peralta G.	30.05.88
	15,2136	BANCO SANTIAGO		
	12,7108	BANCO DE A. EDWARDS		
	12,7108	BANCO DE CHILE		
	12,7108	BANCO DE CREDITO E INVERSIONES		
	12,7108	BANCO SUD AMERICANO		
	12,7123	CITIBANK		
	2,5012	CORPBANCA		
	0,4996	BANCO INTERNACIONAL		
	0,0032	BBV BANCO BHIF		
	0,0016	ABN AMRO BANK (CHILE)		
	0,0016	BANCO BICE		
	0,0016	BANKBOSTON N.A.		
	0,0016	BANCO DEL DESARROLLO		
	0,0016	BANCO SECURITY		
	0,0016	THE CHASE MANHATTAN BANK N.A.		
SOCIEDAD INTERBANCARIA DE DEPOSITOS DE VALORES S.A.	15,1079	BANCO SANTANDER	Presidente: Arturo Concha U. Gerente General: Alejandro Alarcón P.	21.01.93
	14,0459	BANCO SANTIAGO		
	12,3829	BANCO DE CHILE		
	9,2124	CITIBANK		
	6,2553	BANCO SUD AMERICANO		
	6,2172	BBV BANCO BHIF		
	6,1236	BANCO DE CREDITO E INVERSIONES		
	5,4400	BANKBOSTON N.A.		
	4,6916	BANCO DE A. EDWARDS		
	3,9096	CORPBANCA		
	3,5971	BANCO SECURITY		
	2,8777	BANCO BICE		
	1,5639	BANCO DEL DESARROLLO		
	1,4389	BANCO INTERNACIONAL		
	1,4389	BANCO FALABELLA		
	1,2908	THE CHASE MANHATTAN BANK		
	0,9681	BANK OF AMERICA		
	0,9681	HSBC BANK USA		
	0,6454	ABN AMRO BANK (CHILE)		
	0,6454	FINANCIERA CONOSUR		
0,6454	BANCO SUDAMERIS			
0,5341	BANCO EXTERIOR			

EMISORES U OPERADORES DE TARJETAS DE CREDITO	PROPIEDAD %	ACCIONISTAS	DIRECTIVOS	FECHA DE AUTORIZACION
NEXUS S.A.	12,0950	BANCO DE CREDITO E INVERSIONES	Presidente: Mario Gaete H. Gerente General: Carlos Jhonson L	23.12.96
	12,0950	BANCO DE CHILE		
	12,0950	BANCO DE A. EDWARDS		
	12,0950	BANCO SUD AMERICANO		
	12,0950	CORPBANCA		
	18,3590	BANCO DEL ESTADO		
	12,0950	BANCO SANTIAGO		
	9,0710	BBV BANCO BHIF		
TRANSBANK S.A.	18,3631	BANCO SANTANDER - CHILE	Presidente: Miguel Leonvendagar V. Gerente General: Felipe Brahm G.	21.04.89
	14,3514	BANCO SANTIAGO		
	8,7188	BANCO DE A. EDWARDS		
	8,7188	BANCO DE CHILE		
	8,7188	BANCO DE CREDITO E INVERSIONES		
	8,7188	CORPBANCA		
	8,7188	BANCO DEL ESTADO		
	8,7188	BANCO SUD AMERICANO		
	8,7188	CITIBANK		
	6,2538	BBV BANCO BHIF		
	0,0001	FINANCIERA CONOSUR		
	0,0001	TARJETAS DE CHILE		
	0,0000	THE CHASE MANHATTAN BANK		
	0,0000	BANCO SECURITY		
	0,0000	BANCO FALABELLA		
	0,0000	ABN AMRO BANK (CHILE)		
0,0000	BANCO BICE			
0,0000	BANKBOSTON N.A.			
0,0000	BANCO DEL DESARROLLO			
0,0000	BANCO INTERNACIONAL			

SOCIEDADES RECAUDADORAS DE PAGO DE SERVICIOS	PROPIEDAD %	ACCIONISTAS	DIRECTIVOS	FECHA DE AUTORIZACION
SOCIEDAD DE RECAUDACION Y PAGOS DE SERVICIOS LIMITADA	50,0000	BANCO DE CHILE	Gerente General: Oscar Alvarez M.	29.12.89
	50,0000	BANCO DE CREDITO E INVERSIONES		

SOCIEDADES PREEVALUADORAS	PROPIEDAD %	ACCIONISTAS	DIRECTIVOS	FECHA DE AUTORIZACION
ANALISIS Y SERVICIOS S.A.	99,0000	BANCO DE CREDITO E INVERSIONES	Presidente: Abraham Romero P. Gerente General: Myriam Chiffelle K.	09.12.98
	1,0000	BCI CORRED. DE BOLSA S.A.		

SOCIEDADES DE SERVICIOS DE PERSONAL	PROPIEDAD %	ACCIONISTAS	DIRECTIVOS	FECHA DE AUTORIZACION
BCI SERVICIOS DE PERSONAL S.A.	99,0000	BANCO DE CREDITO E INVERSIONES	Presidente: Patricio Silva P. Gerente General: Patricio Salinas G.	26.08.99
	1,0000	BCI CORRED. DE BOLSA S.A.		

SOCIEDADES DE COMPENSACION AUTOMATICA	PROPIEDAD %	ACCIONISTAS	DIRECTIVOS	FECHA DE AUTORIZACION
CENTRO DE COMPENSACION AUTOMATIZADO S.A.	33,3300	BANCO DE CHILE	Presidente: Julio Rettig S. Gerente General: Patricio Parodi M.	14.05.99
	33,3300	BANCO DE CREDITO E INVERSIONES		
	33,3300	BANCO SANTIAGO		

NUMERO DE EMPLEADOS DE FILIALES BANCARIAS Y SOCIEDADES DE APOYO

TIPO DE SOCIEDAD	DICIEMBRE		MARZO	
	1999		2000	
Administradoras de Fdos. de Inversión	17		17	
Administradoras de Fdos. Mutuos	683		665	
Administradoras de Fdos. para la Vivienda	16		19	
Agentes de Valores	16		16	
Asesorías Financieras	367		363	
Compañías de Leasing	330		321	
Corredores de Bolsa	721		729	
Corredoras de Seguros	338		318	
Empresas de Apoyo	1.730		1.778	
Soc. de Leasing Inmobiliario	23		24	
Soc. de Cobranza	371		374	
Securitizadoras	4		4	
Factoring	194		199	
TOTAL	4.810		4.827	

NUMERO DE EMPLEADOS Y SUCURSALES DE EMPRESAS DE LEASING FILIALES BANCARIAS

COMPAÑIA DE LEASING	DICIEMBRE 1999		MARZO 2000	
	Sucursales	Empleados	Sucursales	Empleados
Bandesarrollo Leasing S.A.	–	30	–	30
Banedwards Sogeleasing S.A.	6	47	6	46
Santiago Leasing S.A.	10	216	10	209
Leasing Security S.A.	–	30	–	29
Sudameris Leasing S.A.	1	7	1	7
TOTAL	17	330	17	321

EMISIONES DE BONOS VIGENTES DE LAS COMPAÑÍAS DE LEASING. MARZO 2000

Sociedad Emisora	Número de serie	Serie	Fecha de emisión	Monto por serie	Plazo de emisión	Tasa interés anual %	Clasificación (1)	Firma Clasificadora de riesgo
Banedwards Sogeleasing S.A.	2ª emisión	AC	10.11.92	200.000	8 años	7,0	AA / AA-	Fich-lbca / Duff & Phelpst
	3ª emisión	AD	13.07.93	300.000	8 años	7,0	AA / AA-	Fich-lbca / Duff & Phelpst
	4ª emisión	AE	29.08.94	200.000	12 años	6,0	AA / AA-	Fich-lbca / Duff & Phelpst
		AF	U.F.	400.000	8 años	6,0	AA / AA-	Fich-lbca / Duff & Phelpst
	5ª emisión	AG	28.09.95	300.000	12 años	5,5	AA / AA-	Fich-lbca / Duff & Phelpst
		AH	U.F.	300.000	8 años	5,5	AA / AA-	Fich-lbca / Duff & Phelpst
	6ª emisión	BA	17.10.97	100.000	15 años	6,5	AA / AA-	Fich-lbca / Duff & Phelpst
		BB	U.F.	300.000	12 años	6,5	AA / AA-	Fich-lbca / Duff & Phelpst
Bandesarrollo Leasing S.A.	1ª emisión	BC	U.F.	300.000	8 años	6,5	AA / AA-	Fich-lbca / Duff & Phelpst
		BD	U.F.	300.000	5 años	6,5	AA / AA-	Fich-lbca / Duff & Phelpst
	2ª emisión	A	10.10.96	250.000	6 años	6,5	A-/A-	Fich-lbca / Feller-Rate
		B	13.10.97	300.000	8 años	6,5	A-/A-	Fich-lbca / Feller-Rate
	3ª emisión	C	17.07.98	300.000	10 años	6,5	A-/A-	Fich-lbca / Feller-Rate

Santiago Leasing S.A.	4ª emisión*	H	30.06.95	U.F.	300.000	15 años	5,5	AA / AA+	Feller-Rate / Fitch Ibca
	3ª emisión	S C A	10.07.92	U.F.	500.000	8 años	6,0	AA / AA+	Feller-Rate / Fitch Ibca
	5ª emisión	S E B	03.11.94	U.F.	700.000	8 años	6,0	AA / AA+	Feller-Rate / Fitch Ibca
		S E C		U.F.	400.000	12 años	6,0	AA / AA+	Feller-Rate / Fitch Ibca
	6ª emisión	S F A	24.10.96	U.F.	1.000.000	15 años	5,5	AA / AA+	Feller-Rate / Fitch Ibca
		S F B		U.F.	2.000.000	15 años	5,5	AA / AA+	Feller-Rate / Fitch Ibca
	7ª emisión	S G A	15.02.99	U.F.	800.000	5 años	6,0	AA / AA+	Feller-Rate / Fitch Ibca
		S G B		U.F.	1.200.000	8 años	6,0	AA / AA+	Feller-Rate / Fitch Ibca
		S G C		U.F.	2.000.000	20 años	5,5	AA / AA+	Feller-Rate / Fitch Ibca
	Leasing Security S.A.	1ª emisión	BSECL-SL3	07.02.94	U.F.	250.000	8 años	6,5	AA- / AA-
2ª emisión		BSECL-SL4	13.08.96	U.F.	100.000	8 años	6,5	AA- / AA-	Feller-Rate / Duff & Phepst
		BSECL-SL5		U.F.	150.000	10 años	6,5	AA- / AA-	Feller-Rate / Duff & Phepst
		BSECL-SL6		U.F.	250.000	12 años	6,5	AA- / AA-	Feller-Rate / Duff & Phepst
3ª emisión		BSECL-SL7	21.01.98	U.F.	250.000	6 años	6,5	AA- / AA-	Feller-Rate / Duff & Phepst
		BSECL-SL8		U.F.	250.000	10 años	6,5	AA- / AA-	Feller-Rate / Duff & Phepst
		BSECL-SL9		U.F.	250.000	12 años	6,5	AA- / AA-	Feller-Rate / Duff & Phepst
		BSECL-SL10		U.F.	250.000	20 años	6,5	AA- / AA-	Feller-Rate / Duff & Phepst

* Corresponde a series emitidas por O'Higgins Leasing S.A., entidad que se fusionó con Santiago Leasing, durante el primer trimestre de 1997.
(1) Clasificación actual de bonos.

EVOLUCION INDICADORES DE ACTIVIDAD EMPRESAS FILIALES BANCARIAS Y SOCIEDADES DE APOYO AL GIRO

NUMERO DE INSTITUCIONES

Adm. de Fondos Inversión	Adm. de Fondos Mutuos	Agentes de Valores	Asesorías Financieras	Compañías de Leasing	Corredoras de Bolsa	Adm. de Fondos Vivienda	Soc. Leasing Inmobiliaria	Soc. de Cobranza	Soc. Corredoras de Seguros	Sociedades Securitizadoras	Sociedades de Factoring	Total Filiales	Total Soc. de Apoyo al Giro
1994	Diciembre	1	10	4	11	14	14	14	—	—	—	54	6
1995	Diciembre	2	10	4	11	14	14	14	—	—	—	55	6
1996	Diciembre	4	10	4	13	13	13	13	—	—	—	59	6
1997	Diciembre	5	10	3	12	12	12	12	—	—	—	59	6
1998	Diciembre	4	10	3	13	11	11	11	9	1	1	71	5
1999	Diciembre	4	10	3	13	5	5	5	10	1	4	69	9
2000	Marzo	4	10	3	13	5	5	5	11	1	5	71	9

ACTIVOS TOTALES (en millones de pesos de cada año)

Adm. de Fondos Inversión	Adm. de Fondos Mutuos	Agentes de Valores	Asesorías Financieras	Compañías de Leasing	Corredoras de Bolsa	Adm. de Fondos Vivienda	Soc. Leasing Inmobiliaria	Soc. de Cobranza	Soc. Corredoras de Seguros	Sociedades Securitizadoras	Sociedades de Factoring	Total Filiales	Total Soc. de Apoyo al Giro
1994	Diciembre	507	15.810	124.499	3.157	576.665	—	—	—	—	—	1.040.882	59.967
1995	Diciembre	927	22.771	160.091	3.329	733.279	—	—	—	—	—	1.353.750	77.411
1996	Diciembre	2.231	26.447	259.075	4.903	845.373	799	—	—	—	—	1.403.047	87.174
1997	Diciembre	2.783	31.213	287.297	5.781	1.002.099	2.320	—	—	—	—	1.792.362	97.966
1998	Diciembre	2.321	27.403	284.722	4.616	889.613	5.604	501	3.720	579	9.615	1.744.780	91.254
1999	Diciembre	2.410	32.469	560.651	5.108	884.606	11.218	1.390	7.327	3.401	55.545	1.573.274	115.636
2000	Marzo	2.476	34.037	554.968	5.266	375.258	9.151	880	8.259	3.401	50.922	1.774.335	100.045

PATRIMONIO (en millones de pesos de cada año)

Adm. de Fondos Inversión	Adm. de Fondos Mutuos	Agentes de Valores	Asesorías Financieras	Compañías de Leasing	Corredoras de Bolsa	Adm. de Fondos Vivienda	Soc. Leasing Inmobiliaria	Soc. de Cobranza	Soc. Corredoras de Seguros	Sociedades Securitizadoras	Sociedades de Factoring	Total Filiales	Total Soc. de Apoyo al Giro
1994	Diciembre	496	14.332	10.655	2.238	72.351	—	—	—	—	—	125.746	11.016
1995	Diciembre	900	20.200	12.008	2.492	93.444	—	—	—	—	—	161.770	10.710
1996	Diciembre	2.131	23.751	17.720	4.064	110.331	792	—	—	—	—	186.972	10.311
1997	Diciembre	2.709	28.519	20.951	5.109	135.998	1.098	—	—	—	—	233.520	9.563
1998	Diciembre	2.229	25.449	30.935	3.802	130.332	629	330	2.091	293	1.237	245.983	9.179
1999	Diciembre	2.340	29.091	41.676	4.223	50.058	1.678	617	5.254	579	7.318	198.105	11.007
2000	Marzo	2.408	30.129	43.421	4.531	51.847	1.660	249	6.369	579	9.123	206.453	11.016

UTILIDAD (en millones de pesos de cada año)

Adm. de Fondos Inversión	Adm. de Fondos Mutuos	Agentes de Valores	Asesorías Financieras	Compañías de Leasing	Corredoras de Bolsa	Adm. de Fondos Vivienda	Soc. Leasing Inmobiliaria	Soc. de Cobranza	Soc. Corredoras de Seguros	Sociedades Securitizadoras	Sociedades de Factoring	Total Filiales	Total Soc. de Apoyo al Giro
1994	Diciembre	18	2.810	1.785	1.157	13.757	—	—	—	—	—	24.960	1.349
1995	Diciembre	52	6.097	1.543	1.345	16.249	—	—	—	—	—	32.938	94
1996	Diciembre	80	5.403	2.777	2.002	18.594	(82)	—	—	—	—	29.853	(38)
1997	Diciembre	47	6.055	2.511	1.512	21.865	(301)	—	—	—	—	35.624	367
1998	Diciembre	110	2.997	3.175	1.326	14.557	(10)	279	1.524	(168)	140	25.493	38
1999	Diciembre	197	7.123	10.020	1.959	7.992	186	449	3.480	279	1.202	46.571	(165)
2000	Marzo	45	3.506	1.328	435	2.065	(353)	100	1.158	279	321	12.425	(363)

EVOLUCION INDICADORES DE ACTIVIDAD. EMPRESAS DE LEASING

VOLUMEN DE CONTRATOS (en millones de pesos de cada año)

	Andino	BCI (1)	Bandesarrollo	Banedwards Sogeleasing	Banestado (2)	Banosorno	Bhif	Bice	Corp (3)	O'Higgins	Santiago	Security	Sud Americano	Sudameris	Total
1994	160.496	33.923	5.286	34.060	49.864	23.928	17.870	15.854	13.087	44.057	83.689	19.488	15.028	1.484	518.114
1995	188.813	52.184	13.296	39.920	48.380	30.485	29.570	23.119	19.035	60.793	102.068	25.841	24.258	2.407	660.169
1996	206.824	70.302	20.077	47.198	57.030	-	36.521	28.605	17.288	72.666	119.569	33.188	32.985	4.514	746.747
1997	227.870	83.186	23.155	57.452	72.207	-	42.348	34.228	21.689	-	228.654	39.545	45.855	4.712	880.908
1998	225.151	83.731	25.560	59.315	67.051	-	48.303	33.481	30.261	-	235.040	43.640	47.931	6.320	905.789
1999	-	0	26.743	51.742	0	-	-	0	-	-	223.219	40.983	-	6.742	349.432
2000	-	0	28.422	48.804	0	-	-	0	-	-	227.769	41.229	-	6.897	353.124

PATRIMONIO (en millones de pesos de cada año)

	Andino	BCI (1)	Bandesarrollo	Banedwards Sogeleasing	Banestado (2)	Banosorno	Bhif	Bice	Corp (3)	O'Higgins	Santiago	Security	Sud Americano	Sudameris	Total
1994	22.198	3.385	615	4.049	6.744	3.612	2.327	2.813	1.817	5.746	12.129	3.896	2.300	720	72.351
1995	27.635	4.708	1.599	4.578	6.513	5.124	3.397	3.965	2.097	9.003	16.629	4.238	3.122	836	93.444
1996	31.593	6.871	2.481	5.794	7.695	-	4.435	5.050	2.236	12.015	21.939	4.642	4.626	954	110.331
1997	34.331	9.236	3.117	6.401	8.633	-	5.921	5.419	4.605	-	43.474	6.851	7.136	869	135.998
1998	31.920	10.305	3.764	7.817	0	-	5.947	6.362	4.964	-	43.631	6.767	7.502	1.349	130.332
1999	-	0	4.367	8.720	0	-	-	0	-	-	28.536	6.953	-	1.480	50.058
2000	-	0	4.548	9.474	0	-	-	0	-	-	29.797	6.494	-	1.532	51.847

UTILIDAD (en millones de pesos de cada año)

	Andino	BCI (1)	Bandesarrollo	Banedwards Sogeleasing	Banestado (2)	Banosorno	Bhif	Bice	Corp (3)	O'Higgins	Santiago	Security	Sud Americano	Sudameris	Total
1994	4.341	611	68	1.013	1.157	909	350	659	83	1.170	2.337	622	417	20	13.757
1995	3.616	1.045	320	1.241	313	1.216	626	921	130	1.923	3.506	682	632	78	16.249
1996	4.040	1.852	193	1.541	752	-	812	824	0	2.418	4.212	842	1.045	63	18.594
1997	4.925	1.931	480	1.801	453	-	1.207	1.052	219	-	7.381	1.090	1.313	8	21.866
1998	1.210	1.702	512	1.602	-	-	862	710	161	-	6.503	749	528	14	14.558
1999	-	0	604	1.186	0	-	-	0	-	-	5.313	777	-	111	7.983
2000	-	0	137	666	0	-	-	0	-	-	975	248	-	37	2.065

RENTABILIDAD DEL CAPITAL (porcentajes)

	Andino	BCI (1)	Bandesarrollo	Banedwards Sogeleasing	Banestado (2)	Banosorno	Bhif	Bice	Corp (3)	O'Higgins	Santiago	Security	Sud Americano	Sudameris	Total
1994	24.30	22.00	12.40	33.40	20.70	33.60	17.70	30.60	4.80	25.60	23.90	19.00	22.10	2.90	23.50
1995	15.10	28.50	25.00	37.20	5.00	31.10	22.60	30.30	6.60	27.20	26.70	19.20	25.40	10.30	21.00
1996	14.70	36.90	8.40	36.20	10.80	-	22.40	19.50	0.00	25.20	23.80	22.20	29.20	7.10	20.30
1997	16.80	26.40	18.20	39.20	5.50	-	25.60	24.10	3.00	-	20.50	18.90	22.50	1.00	19.20
1998	3.90	19.80	15.80	25.80	-	-	17.00	12.60	5.40	-	17.50	12.50	7.60	1.10	12.60
1999	-	0.00	16.10	15.80	0.00	-	-	0.00	-	-	22.90	12.60	-	8.10	19.00
2000	-	0.00	3.10	7.60	0.00	-	-	0.00	-	-	3.40	4.00	-	2.50	4.10

(1) A partir del primer trimestre de 1998, la información está asociada a la cartera de leasing administrada por el Banco, ya que en dicho período la filial fue absorbida.

(2) A partir del cuarto trimestre de 1998, la información está asociada a la cartera de leasing administrada por el Banco, ya que en dicho período la filial fue absorbida.

(3) A partir del primer trimestre de 1998, la información está asociada a la cartera de leasing administrada tanto por el Banco como por su filial.

EVOLUCION DE INDICADORES DE ACTIVIDAD EMPRESAS DE ASESORIAS FINANCIERAS

TOTAL ACTIVO (en millones de pesos de cada año)

	BCI	Banchile	Bandesarrollo	Bandesarrollo	Banedwards	Banestado	Bhif	Bice	Corp	Internacional	O'Higgins	Santiago	Security	Sud Americano	Total
	S.A.	S.A.	Microemp. S.A.	S.A.	S.A.	Microemp.	S.A.	Chileconsult	S.A.	S.A.	Ltda.	S.A.	S.A.	S.A.	
1994 Diciembre	118	325	86	111	973	–	904	–	172	–	127	164	23	154	3.157
1995 Diciembre	170	309	115	212	1.080	–	585	–	197	–	132	211	109	209	3.329
1996 Diciembre	218	255	143	353	1.947	397	169	–	233	52	274	239	290	333	4.903
1997 Diciembre	418	562	301	284	1.924	368	346	–	220	56	–	882	181	233	5.781
1998 Diciembre	167	1.066	242	332	726	437	155	140	320	55	–	548	201	223	4.616
1999 Diciembre	193	88	277	400	456	640	333	1.202	606	74	–	339	239	258	5.109
2000 Marzo	153	71	234	420	456	645	325	1.566	588	71	–	349	244	138	5.266

PATRIMONIO (en millones de pesos de cada año)

	BCI	Banchile	Bandesarrollo	Bandesarrollo	Banedwards	Banestado	Bhif	Bice	Corp	Internacional	O'Higgins	Santiago	Security	Sud Americano	Total
	S.A.	S.A.	Microemp. S.A.	S.A.	S.A.	Microemp.	S.A.	Chileconsult	S.A.	S.A.	Ltda.	S.A.	S.A.	S.A.	
1994 Diciembre	109	276	68	81	692	–	504	–	143	–	69	149	20	127	2.238
1995 Diciembre	155	293	71	170	865	–	197	–	161	–	99	192	103	186	2.492
1996 Diciembre	209	238	68	285	1.427	379	159	–	224	49	243	214	267	302	4.064
1997 Diciembre	354	473	198	258	1.794	331	302	–	218	54	–	732	171	220	5.110
1998 Diciembre	138	877	189	298	521	360	147	38	292	53	–	481	193	209	3.802
1999 Diciembre	174	50	182	365	404	442	302	947	523	61	–	323	195	250	4.224
2000 Marzo	139	49	177	395	404	471	296	1.344	541	58	–	342	178	130	4.532

UTILIDAD (en millones de pesos de cada año)

	BCI	Banchile	Bandesarrollo	Bandesarrollo	Banedwards	Banestado	Bhif	Bice	Corp	Internacional	O'Higgins	Santiago	Security	Sud Americano	Total
	S.A.	S.A.	Microemp. S.A.	S.A.	S.A.	Microemp.	S.A.	Chileconsult	S.A.	S.A.	Ltda.	S.A.	S.A.	S.A.	
1994 Diciembre	18	130	17	19	654	–	256	–	51	–	30	43	(114)	53	1.157
1995 Diciembre	37	134	15	83	818	–	73	–	6	–	24	31	76	48	1.345
1996 Diciembre	44	67	8	113	1.275	(29)	25	–	53	17	159	9	157	104	2.002
1997 Diciembre	132	406	30	13	277	(127)	160	–	(20)	19	–	439	156	25	1.512
1998 Diciembre	23	806	13	28	212	14	(2)	(65)	64	17	–	158	75	(20)	1.327
1999 Diciembre	32	(24)	1	59	28	72	150	806	223	23	–	229	320	36	1.960
2000 Marzo	(36)	(1)	(6)	26	28	25	(8)	387	13	(2)	–	15	(18)	14	435

RENTABILIDAD DEL CAPITAL (porcentajes)

	BCI	Banchile	Bandesarrollo	Bandesarrollo	Banedwards	Banestado	Bhif	Bice	Corp	Internacional	O'Higgins	Santiago	Security	Sud Americano	Total
	S.A.	S.A.	Microemp. S.A.	S.A.	S.A.	Microemp.	S.A.	Chileconsult	S.A.	S.A.	Ltda.	S.A.	S.A.	S.A.	
1994 Diciembre	19,80	89,00	33,30	30,60	1.721,10	–	103,20	–	55,40	–	76,90	40,60	0,00	71,60	107,00
1995 Diciembre	31,40	84,30	26,80	95,40	1.740,40	–	58,90	–	3,90	–	32,00	19,30	281,50	34,80	117,30
1996 Diciembre	26,70	39,20	13,30	65,70	838,80	0,00	18,70	–	31,00	53,10	189,30	4,40	142,70	52,50	97,10
1997 Diciembre	59,70	602,60	17,90	5,70	18,30	0,00	112,50	–	0,00	56,80	–	150,50	1.046,30	12,80	42,10
1998 Diciembre	20,50	1.149,10	7,90	10,70	68,60	4,30	0,00	0,00	28,20	48,10	–	49,00	64,40	0,00	53,60
1999 Diciembre	22,60	0,00	1,00	19,50	7,50	19,50	99,60	571,60	74,50	62,90	–	243,30	0,00	16,80	86,60
2000 Marzo	0,00	0,00	0,00	7,10	7,50	5,70	0,00	40,50	2,60	0,00	–	4,70	0,00	12,90	10,60

EVOLUCION DE INDICADORES DE ACTIVIDAD AGENTES DE VALORES

TOTAL ACTIVO (en millones de pesos de cada año)

		Bice Chileconsult	O'Higgins	Santander	Sudameris	Total
1994	Diciembre	43.911	729	70.932	8.927	124.499
1995	Diciembre	42.774	459	106.398	10.460	160.091
1996	Diciembre	101.649	560	150.154	6.712	259.075
1997	Diciembre	–	513	285.139	1.644	287.297
1998	Diciembre	–	338	278.643	5.739	284.722
1999	Diciembre	–	646	554.009	5.995	560.651
2000	Marzo	–	653	549.587	4.727	554.968

PATRIMONIO (en millones de pesos de cada año)

		Bice Chileconsult	O'Higgins	Santander	Sudameris	Total
1994	Diciembre	3.960	547	4.757	1.391	10.655
1995	Diciembre	4.994	420	5.557	1.037	12.008
1996	Diciembre	6.969	477	9.127	1.147	17.720
1997	Diciembre	–	510	19.221	1.219	20.952
1998	Diciembre	–	333	30.291	310	30.935
1999	Diciembre	–	333	40.947	395	41.676
2000	Marzo	–	337	42.634	449	43.421

UTILIDAD (en millones de pesos de cada año)

		Bice Chileconsult	O'Higgins	Santander	Sudameris	Total
1994	Diciembre	1.016	250	463	56	1.785
1995	Diciembre	1.119	28	410	(14)	1.543
1996	Diciembre	1.645	134	957	41	2.777
1997	Diciembre	–	3	2.469	38	2.511
1998	Diciembre	–	20	3.074	80	3.175
1999	Diciembre	–	(8)	9.868	160	10.020
2000	Marzo	–	0	1.277	50	1.328

RENTABILIDAD DEL CAPITAL (porcentajes)

		Bice Chileconsult	O'Higgins	Santander	Sudameris	Total
1994	Diciembre	34,50	84,20	10,80	4,20	20,10
1995	Diciembre	28,90	7,10	8,00	0,00	14,70
1996	Diciembre	30,90	39,10	11,70	3,70	18,60
1997	Diciembre	–	0,80	14,70	3,20	13,60
1998	Diciembre	–	6,60	11,30	35,20	11,40
1999	Diciembre	–	0,00	31,80	68,20	31,70
2000	Marzo	–	0,20	3,10	12,60	3,20

EVOLUCION DE INDICADORES DE ACTIVIDAD. CORREDORES DE BOLSA

TOTAL ACTIVO (en millones de pesos de cada año)

	ABN Amro	ABN Tanner	BCI	Banchile	Bandesarrollo	Bandesarrollo S. A.	Banedwards	Banestado	Banosomo	Bhif Transvalores	Bice	Corp	O'Higgins	Santiago	Security	Sud Americano	Total
1994				65.104	14.972		20.663	13.801	30.111	8.180	24.290	6.469	28.381	28.146	21.532	20.337	320.244
1995	1.146	3.842	34.416	65.821	33.272		25.375	25.668	33.696	23.687	19.528	9.771	64.372	24.753	37.337	35.690	433.353
1996	881		41.618	74.506	504		34.529	9.449		11.080	11.042	11.973		13.822	18.080	36.370	263.854
1997	1.683		50.271	81.684	440	324	72.112	51.600		17.924	8.255	30.456		61.195	41.734	42.794	460.478
1998	1.419		39.633	76.780	484	537	47.204	36.011		29.577	125.747	24.592		70.564	42.595	20.162	515.312
1999	288		28.296	118.550		445	71.386	6.913		23.701	110.076	25.949		47.457	37.025	38.182	506.273
2000	267		89.161	123.906		451	72.246	7.828		59.665	105.698	24.559		121.434	43.122	50.461	698.804

PATRIMONIO (en millones de pesos de cada año)

	ABN Amro	ABN Tanner	BCI	Banchile	Bandesarrollo	Bandesarrollo S. A.	Banedwards	Banestado	Banosomo	Bhif Transvalores	Bice	Corp	O'Higgins	Santiago	Security	Sud Americano	Total
1994			1.741	4.333	1.000		1.515	2.063	2.206	1.109	1.282	606	2.387	1.966	2.377	2.266	25.674
1995	251		2.786	6.127	1.275		2.261	1.979	3.448	1.483	1.136	914	3.441	2.180	2.844	2.601	32.726
1996	374		3.772	7.857	430		2.188	1.462		1.439	1.358	1.266		2.377	2.437	2.874	27.834
1997	432		3.361	9.091	440	4	3.324	4.150		1.600	539	2.629		7.886	2.354	2.942	38.759
1998	378		3.750	10.328	480	1	4.089	4.210		1.774	9.460	2.870		6.020	2.172	2.379	47.917
1999	281		4.190	11.804		(61)	5.182	4.925		2.577	10.123	3.673		6.002	3.125	2.607	54.433
2000	262		4.530	9.246		(70)	6.245	5.091		2.725	10.753	3.842		6.531	3.354	2.749	55.261

UTILIDAD (en millones de pesos de cada año)

	ABN Amro	ABN Tanner	BCI	Banchile	Bandesarrollo	Bandesarrollo S. A.	Banedwards	Banestado	Banosomo	Bhif Transvalores	Bice	Corp	O'Higgins	Santiago	Security	Sud Americano	Total
1994		275	351	855	202		139	312	573	379	463	149	465	394	511	365	5.433
1995	40		907	1.442	302		625	79	1.064	287	547	182	840	57	803	477	7.652
1996	106		801	1.326	(1.662)		320	(647)		(142)	142	6		53	253	523	1.079
1997	35		143	1.432	(3)	(6)	440	474		71	197	3		760	371	305	4.223
1998	(73)		244	1.262	20	(3)	621	(118)		104	(486)	127		552	100	(274)	2.078
1999	(100)		1.148	3.443		(57)	1.301	605		762	2.955	734		1.735	901	172	13.602
2000	(21)		298	855		(8)	705	116		121	528	132		468	198	115	3.510

RENTABILIDAD DEL CAPITAL (porcentajes)

	ABN Amro	ABN Tanner	BCI	Banchile	Bandesarrollo	Bandesarrollo S. A.	Banedwards	Banestado	Banosomo	Bhif Transvalores	Bice	Corp	O'Higgins	Santiago	Security	Sud Americano	Total
1994		50,20	25,30	24,60	25,30		10,10	17,80	35,10	51,90	56,50	32,60	24,20	25,10	27,40	19,20	26,80
1995	19,00		48,30	30,80	31,00		38,20	4,20	44,60	24,00	92,90	24,90	32,30	2,70	39,30	22,50	30,50
1996	39,60		27,00	20,30	0,00		17,10	0,00	0,50	0,00	11,70	0,50		2,30	11,60	22,20	4,00
1997	8,80		4,50	18,70	0,00	0,00	15,30	12,90		4,60	57,60	0,10		10,70	18,70	11,60	12,20
1998	0,00		7,00	13,90	4,50	0,00	17,90	0,00		6,30	0,00	4,60		10,10	4,90	0,00	4,50
1999	0,00		37,70	41,20		1,326,60	33,50	14,00		42,00	41,20	25,00		40,70	40,50	7,10	33,30
2000	0,00		7,10	10,20		13,10	12,70	2,40		4,70	5,20	3,60		7,70	6,30	4,40	6,80

EVOLUCION DE INDICADORES DE ACTIVIDAD ADMINISTRADORAS DE FONDOS MUTUOS

TOTAL ACTIVO (en millones de pesos de cada año)

		BCI	Banchile	Banedwards	Banosorno	Bhif	Bice	Corp	O'Higgins	Santander	Santiago	Security	Sud Americano	Total
1994	Diciembre	1.906	2.811	1.126	1.448	-	1.762	-	961	2.309	1.128	1.101	1.258	15.810
1995	Diciembre	3.061	3.230	2.145	2.054	-	1.929	-	1.281	3.415	1.773	1.460	2.423	22.771
1996	Diciembre	2.949	4.114	2.388	-	-	2.300	922	1.665	5.967	2.574	1.502	2.066	26.447
1997	Diciembre	2.511	4.458	2.818	-	1.153	2.533	1.015	-	7.475	5.857	1.582	1.807	31.214
1998	Diciembre	2.209	4.221	2.164	-	1.285	2.292	1.269	-	5.943	4.426	1.544	2.044	27.403
1999	Diciembre	2.885	5.285	2.523	-	1.884	2.468	2.008	-	6.784	4.577	1.923	2.129	32.470
2000	Marzo	3.166	5.076	2.844	-	2.152	2.524	2.102	-	6.784	5.503	2.268	1.613	34.038

PATRIMONIO (en millones de pesos de cada año)

		BCI	Banchile	Banedwards	Banosorno	Bhif	Bice	Corp	O'Higgins	Santander	Santiago	Security	Sud Americano	Total
1994	Diciembre	1.715	2.596	904	1.329	-	1.686	-	918	1.946	1.092	981	1.165	14.332
1995	Diciembre	2.814	2.915	1.769	1.989	-	1.832	-	1.196	2.990	1.698	1.334	1.663	20.200
1996	Diciembre	2.741	3.410	2.105	-	-	2.173	863	1.539	5.173	2.358	1.425	1.964	23.751
1997	Diciembre	2.271	3.961	2.554	-	1.114	2.328	858	-	6.762	5.459	1.487	1.720	28.519
1998	Diciembre	2.077	4.071	1.926	-	1.230	2.113	1.013	-	5.523	4.078	1.472	1.941	25.449
1999	Diciembre	2.572	4.522	2.190	-	1.718	2.334	1.490	-	6.195	4.231	1.792	2.044	29.091
2000	Marzo	2.814	4.131	2.478	-	1.949	2.430	1.703	-	6.195	4.914	1.996	1.515	30.130

UTILIDAD (en millones de pesos de cada año)

		BCI	Banchile	Banedwards	Banosorno	Bhif	Bice	Corp	O'Higgins	Santander	Santiago	Security	Sud Americano	Total
1994	Diciembre	417	700	185	390	-	380	-	(48)	615	(164)	127	208	2.810
1995	Diciembre	959	853	379	551	-	419	-	202	1.408	516	407	403	6.097
1996	Diciembre	741	1.071	553	-	-	219	2	265	1.145	548	432	427	5.403
1997	Diciembre	800	1.331	564	-	(151)	203	(58)	-	1.263	1.316	422	363	6.055
1998	Diciembre	357	606	341	-	68	(315)	(46)	-	597	882	358	147	2.997
1999	Diciembre	740	1.562	584	-	455	166	450	-	1.135	1.255	649	123	7.123
2000	Marzo	216	529	266	-	214	73	189	-	1.135	640	186	54	3.506

RENTABILIDAD DEL CAPITAL (porcentajes)

		BCI	Banchile	Banedwards	Banosorno	Bhif	Bice	Corp	O'Higgins	Santander	Santiago	Security	Sud Americano	Total
1994	Diciembre	32,10	36,90	25,70	41,50	-	29,10	-	0,00	46,20	0,00	14,90	21,70	24,40
1995	Diciembre	51,70	41,40	27,30	38,30	-	29,70	-	20,30	89,00	43,70	43,90	32,00	43,20
1996	Diciembre	37,10	45,80	35,60	-	-	11,20	0,20	20,80	28,40	30,30	43,50	27,80	29,40
1997	Diciembre	54,40	50,60	28,40	-	0,00	9,60	0,00	-	23,00	31,80	39,70	26,80	27,00
1998	Diciembre	20,80	17,50	21,60	-	5,90	0,00	0,00	-	12,10	27,60	32,20	8,20	13,40
1999	Diciembre	40,50	52,80	36,40	-	36,00	7,70	43,30	-	22,40	42,20	56,80	6,40	32,40
2000	Marzo	8,30	14,70	12,00	-	12,40	3,10	12,50	-	22,40	15,00	10,30	3,70	13,20

PATRIMONIO DE LOS FONDOS ADMINISTRADOS (en millones de pesos de cada año)

		BCI	Banchile	Banedwards	Banosorno	Bhif	Bice	Corp	O'Higgins	Santander	Santiago	Security	Sud Americano	Total
1994	Diciembre	77.301	179.171	70.503	51.831	-	33.607	-	14.406	85.230	50.728	41.480	46.264	650.521
1995	Diciembre	96.972	203.892	13	65.044	-	35.462	-	81.164	97.488	94.260	38.362	47.238	759.895
1996	Diciembre	110.392	260.033	81.245	-	-	40.429	24.197	101.003	142.198	141.891	44.021	61.349	1.006.758
1997	Diciembre	192.615	422.665	110.859	-	55.862	62.617	92.022	-	259.451	318.606	58.102	91.692	1.664.495
1998	Diciembre	160.830	282.885	67.400	-	48.236	45.169	77.930	-	177.970	179.497	60.491	45.637	1.146.050
1999	Diciembre	214.502	384.088	129.044	-	140.103	79.252	135.883	-	230.486	262.830	84.380	61.006	1.721.578
2000	Marzo	249.501	447.570	141.429	-	108.225	98.905	123.676	-	230.486	302.256	102.514	57.955	1.862.521

NUMERO DE FONDOS ADMINISTRADOS

		BCI	Banchile	Banedwards	Banosorno	Bhif	Bice	Corp	O'Higgins	Santander	Santiago	Security	Sud Americano	Total
1994	Diciembre	5	9	3	4	-	4	-	3	5	4	4	4	45
1995	Diciembre	5	9	4	6	-	4	-	4	6	4	4	5	51
1996	Diciembre	5	9	5	-	-	5	3	6	13	4	5	5	60
1997	Diciembre	8	10	5	-	5	7	4	-	12	10	5	7	73
1998	Diciembre	8	13	5	-	7	7	6	-	12	10	6	7	81
1999	Diciembre	9	16	8	-	8	9	8	-	12	10	6	7	93
2000	Marzo	12	16	10	-	10	9	8	-	12	10	6	7	100

EVOLUCION DE INDICADORES DE ACTIVIDAD ADMINISTRADORAS DE FONDOS DE INVERSION

TOTAL ACTIVO (en millones de pesos de cada año)

		Bandesarrollo Austral	Banedwards A.F.	BHIF Adm. Fi.	Santiago S.A.	Santiago Advent	Total
1994	Diciembre	-	-	-	507	-	507
1995	Diciembre	-	-	290	637	-	927
1996	Diciembre	-	134	937	829	331	2.231
1997	Diciembre	146	326	984	993	333	2.784
1998	Diciembre	160	265	1.064	831	-	2.321
1999	Diciembre	166	215	1.178	850	-	2.411
2000	Marzo	164	205	1.220	887	-	2.476

PATRIMONIO (en millones de pesos de cada año)

		Bandesarrollo Austral	Banedwards A.F.	BHIF Adm. Fi.	Santiago S.A.	Santiago Advent	Total
1994	Diciembre	-	-	-	496	-	496
1995	Diciembre	-	-	279	621	-	900
1996	Diciembre	-	134	933	767	297	2.131
1997	Diciembre	142	310	976	948	332	2.709
1998	Diciembre	157	242	1.034	794	-	2.229
1999	Diciembre	162	193	1.166	815	-	2.340
2000	Marzo	164	191	1.198	855	-	2.408

UTILIDAD (en millones de pesos de cada año)

		Bandesarrollo Austral	Banedwards A.F.	BHIF Adm. Fi.	Santiago S.A.	Santiago Advent	Total
1994	Diciembre	-	-	-	18	-	18
1995	Diciembre	-	-	(31)	83	-	52
1996	Diciembre	-	0	(25)	105	0	80
1997	Diciembre	0	(70)	(14)	132	0	47
1998	Diciembre	0	(80)	15	175	-	110
1999	Diciembre	2	(54)	105	145	-	197
2000	Marzo	(1)	(4)	19	31	-	45

RENTABILIDAD DEL CAPITAL (porcentajes)

		Bandesarrollo Austral	Banedwards A.F.	BHIF Adm. Fi.	Santiago S.A.	Santiago Advent	Total
1994	Diciembre	-	-	-	3,80	-	3,80
1995	Diciembre	-	-	0,00	15,40	-	6,10
1996	Diciembre	-	0,00	0,00	15,90	0,00	3,90
1997	Diciembre	0,00	0,00	0,00	16,30	0,00	1,80
1998	Diciembre	0,00	0,00	1,50	28,40	-	5,20
1999	Diciembre	1,30	0,00	9,90	21,60	-	9,20
2000	Marzo	0,00	0,00	1,70	3,80	-	1,90

PATRIMONIO DE LOS FONDOS ADMINISTRADOS (en millones de pesos de cada año)

		Bandesarrollo Austral	Banedwards A.F.	BHIF Adm. Fi.	Santiago S.A.	Santiago Advent	Total
1994	Diciembre	-	-	-	5.566	-	5.566
1995	Diciembre	-	-	72	10.978	-	11.050
1996	Diciembre	-	0	2.391	15.442	0	17.833
1997	Diciembre	0	7.450	7.539	17.777	0	32.767
1998	Diciembre	0	8.605	7.765	19.005	-	35.377
1999	Diciembre	164	9.265	8.975	19.593	-	37.998
2000	Marzo	164	9.265	9.007	19.166	-	37.603

NUMERO DE FONDOS ADMINISTRADOS

		Bandesarrollo Austral	Banedwards A.F.	BHIF Adm. Fi.	Santiago S.A.	Santiago Advent	Total
1994	Diciembre	-	-	-	1	-	1
1995	Diciembre	-	-	2	1	-	3
1996	Diciembre	-	0	2	1	0	3
1997	Diciembre	0	1	3	1	0	5
1998	Diciembre	0	1	2	1	-	4
1999	Diciembre	0	1	2	1	-	4
2000	Marzo	0	1	2	1	-	4

EVOLUCION DE INDICADORES DE ACTIVIDAD SOCIEDADES DE LEASING INMOBILIARIAS

TOTAL ACTIVO (en millones de pesos de cada año)

		Bandesarrollo Hab.	Bhif Soc. Leas. Hab.	Total
1994	Diciembre	-	-	-
1995	Diciembre	-	-	-
1996	Diciembre	-	799	799
1997	Diciembre	1.499	820	2.320
1998	Diciembre	2.938	2.665	5.604
1999	Diciembre	5.732	5.486	11.218
2000	Marzo	3.664	5.486	9.151

PATRIMONIO (en millones de pesos de cada año)

		Bandesarrollo Hab.	Bhif Soc. Leas. Hab.	Total
1994	Diciembre	-	-	-
1995	Diciembre	-	-	-
1996	Diciembre	-	792	792
1997	Diciembre	440	657	1.098
1998	Diciembre	225	403	629
1999	Diciembre	985	693	1.678
2000	Marzo	967	693	1.660

UTILIDAD (en millones de pesos de cada año)

		Bandesarrollo Hab.	Bhif Soc. Leas. Hab.	Total
1994	Diciembre	-	-	-
1995	Diciembre	-	-	-
1996	Diciembre	-	0	0
1997	Diciembre	(116)	(184)	(301)
1998	Diciembre	(233)	(282)	(515)
1999	Diciembre	506	(320)	186
2000	Marzo	(32)	(320)	(353)

RENTABILIDAD DEL CAPITAL (porcentajes)

		Bandesarrollo Hab.	Bhif Soc. Leas. Hab.	Total
1994	Diciembre	-	-	-
1995	Diciembre	-	-	-
1996	Diciembre	-	0,00	0,00
1997	Diciembre	0,00	0,00	0,00
1998	Diciembre	0,00	0,00	0,00
1999	Diciembre	105,90	0,00	12,50
2000	Marzo	0,00	0,00	0,00

EVOLUCION DE INDICADORES DE ACTIVIDAD ADMINISTRADORA DE FONDOS PARA LA VIVIENDA

TOTAL ACTIVO (en millones de pesos de cada año)

		Bandesarrollo	Banestado	Bhif-AFV	Total
1994	Diciembre	–	–	–	–
1995	Diciembre	–	–	–	–
1996	Diciembre	172	–	193	365
1997	Diciembre	183	–	205	389
1998	Diciembre	233	348	187	769
1999	Diciembre	289	380	200	871
2000	Marzo	304	391	213	908

PATRIMONIO (en millones de pesos de cada año)

		Bandesarrollo	Banestado	Bhif-AFV	Total
1994	Diciembre	–	–	–	–
1995	Diciembre	–	–	–	–
1996	Diciembre	165	–	184	349
1997	Diciembre	172	–	202	374
1998	Diciembre	218	339	177	736
1999	Diciembre	266	372	195	833
2000	Marzo	277	384	208	870

UTILIDAD (en millones de pesos de cada año)

		Bandesarrollo	Banestado	Bhif-AFV	Total
1994	Diciembre	–	–	–	–
1995	Diciembre	–	–	–	–
1996	Diciembre	0	–	(82)	(82)
1997	Diciembre	(197)	–	(90)	(288)
1998	Diciembre	22	0	(33)	(10)
1999	Diciembre	41	24	12	78
2000	Marzo	8	8	11	28

RENTABILIDAD DEL CAPITAL (porcentajes)

		Bandesarrollo	Banestado	Bhif-AFV	Total
1994	Diciembre	–	–	–	–
1995	Diciembre	–	–	–	–
1996	Diciembre	0,00	–	0,00	0,00
1997	Diciembre	0,00	–	0,00	0,00
1998	Diciembre	11,50	0,00	0,00	0,00
1999	Diciembre	18,40	7,00	6,90	10,40
2000	Marzo	3,20	2,30	5,60	3,30

EVOLUCION DE INDICADORES DE ACTIVIDAD SOCIEDADES DE APOYO AL GIRO

TOTAL ACTIVO (en millones de pesos de cada año)

		BCI Servicios	CCA. S.A.	Globalnet	Nexus	Proservice S.A.	Redbanc	Soc. Interb. de Dep. de Valores	Servipag	Transbank ex Edibank*	Transbank S.A.	Total
1994	Diciembre	-	-	472	-	-	4.056	615	1.191	2.911	50.722	59.967
1995	Diciembre	-	-	486	-	-	4.662	598	1.461	2.594	67.610	77.411
1996	Diciembre	-	-	493	-	-	4.622	531	2.963	2.373	76.192	87.174
1997	Diciembre	-	-	522	1.618	-	4.922	456	3.846	2.144	86.074	99.585
1998	Diciembre	-	-	505	4.420	-	5.178	486	3.836	81.246	-	95.674
1999	Diciembre	106	520	574	6.873	1.272	5.295	536	4.915	95.542	-	115.637
2000	Marzo	139	544	1.508	7.122	1.243	5.061	579	4.860	78.987	-	100.046

PATRIMONIO (en millones de pesos de cada año)

		BCI Servicios	CCA. S.A.	Globalnet	Nexus	Proservice S.A.	Redbanc	Soc. Interb. de Dep. de Valores	Servipag	Transbank ex Edibank*	Transbank S.A.	Total
1994	Diciembre	-	-	416	-	-	2.326	615	766	1.929	4.964	11.016
1995	Diciembre	-	-	392	-	-	2.612	598	912	1.172	5.024	10.710
1996	Diciembre	-	-	327	-	-	2.759	531	1.083	154	5.457	10.311
1997	Diciembre	-	-	368	860	-	3.015	456	1.317	321	4.084	10.424
1998	Diciembre	-	-	436	648	-	3.155	486	1.445	3.656	-	9.828
1999	Diciembre	46	415	537	1.261	130	3.252	536	1.220	3.607	-	11.007
2000	Marzo	84	428	1.502	896	141	2.831	579	1.231	3.322	-	11.017

UTILIDAD (en millones de pesos de cada año)

		BCI Servicios	CCA. S.A.	Globalnet	Nexus	Proservice S.A.	Redbanc	Soc. Interb. de Dep. de Valores	Servipag	Transbank ex Edibank*	Transbank S.A.	Total
1994	Diciembre	-	-	(13)	-	-	366	(3)	12	(60)	1.047	1.349
1995	Diciembre	-	-	(71)	-	-	498	(3)	70	(1.185)	785	94
1996	Diciembre	-	-	(90)	-	-	508	(419)	111	(1.095)	947	(38)
1997	Diciembre	-	-	20	(66)	-	618	(119)	166	(1.011)	693	300
1998	Diciembre	-	-	52	(248)	-	661	10	70	(755)	-	(210)
1999	Diciembre	6	38	88	(667)	40	696	37	(262)	(143)	-	(165)
2000	Marzo	37	8	(8)	(383)	10	244	48	0	(321)	-	(363)

RENTABILIDAD DEL CAPITAL (porcentajes)

		BCI Servicios	CCA. S.A.	Globalnet	Nexus	Proservice S.A.	Redbanc	Soc. Interb. de Dep. de Valores	Servipag	Transbank ex Edibank*	Transbank S.A.	Total
1994	Diciembre	-	-	0,00	-	-	18,70	0,00	1,60	0,00	26,70	14,00
1995	Diciembre	-	-	0,00	-	-	23,60	0,00	8,30	0,00	18,50	0,90
1996	Diciembre	-	-	0,00	-	-	22,60	0,00	11,40	0,00	21,00	0,00
1997	Diciembre	-	-	5,90	0,00	-	25,80	0,00	14,50	0,00	20,40	3,00
1998	Diciembre	-	-	13,70	0,00	-	26,50	2,10	5,10	0,00	-	0,00
1999	Diciembre	16,00	10,20	19,90	0,00	45,10	27,30	7,60	0,00	0,00	-	0,00
2000	Marzo	79,40	2,10	0,00	0,00	7,70	9,50	9,20	0,00	0,00	-	0,00

* A partir de septiembre de 1998, las cifras incorporan las actividades que desarrollaba la empresa Transbank S.A., la cual se fusionó con Edibank S.A.

EVOLUCION DE INDICADORES DE ACTIVIDAD SOCIEDADES DE COBRANZA

TOTAL ACTIVO (en millones de pesos de cada año)

	Cobranza y Rec.	Normaliza	Total
1994 Diciembre	–	–	–
1995 Diciembre	–	–	–
1996 Diciembre	–	–	–
1997 Diciembre	–	–	–
1998 Diciembre	–	501	501
1999 Diciembre	758	631	1.390
2000 Marzo	648	231	880

PATRIMONIO (en millones de pesos de cada año)

	Cobranza y Rec.	Normaliza	Total
1994 Diciembre	–	–	–
1995 Diciembre	–	–	–
1996 Diciembre	–	–	–
1997 Diciembre	–	–	–
1998 Diciembre	–	330	330
1999 Diciembre	55	561	617
2000 Marzo	60	188	249

UTILIDAD (en millones de pesos de cada año)

	Cobranza y Rec.	Normaliza	Total
1994 Diciembre	–	–	–
1995 Diciembre	–	–	–
1996 Diciembre	–	–	–
1997 Diciembre	–	–	–
1998 Diciembre	–	279	279
1999 Diciembre	(59)	509	449
2000 Marzo	4	95	100

RENTABILIDAD DEL CAPITAL (porcentajes)

	Cobranza y Rec.	Normaliza	Total
1994 Diciembre	–	–	–
1995 Diciembre	–	–	–
1996 Diciembre	–	–	–
1997 Diciembre	–	–	–
1998 Diciembre	–	544,60	544,60
1999 Diciembre	0,00	966,60	268,70
2000 Marzo	8,80	103,70	67,80

EVOLUCION DE INDICADORES DE ACTIVIDAD SOCIEDADES CORREDORAS DE SEGUROS

TOTAL ACTIVO (en millones de pesos de cada año)

		Atlas	BCI	Bhif	Banchile	Banestado	Citibank	Codesur	Corp	Santander	Santiago	Sud Americano	Banedwards	Total
1994	Diciembre	-	-	-	-	-	-	-	-	-	-	-	-	-
1995	Diciembre	-	-	-	-	-	-	-	-	-	-	-	-	-
1996	Diciembre	-	-	-	-	-	-	-	-	-	-	-	-	-
1997	Diciembre	-	-	-	-	-	-	-	-	-	-	-	-	-
1998	Diciembre	727	665	769	210	-	-	-	100	323	308	154	460	3.720
1999	Diciembre	-	661	828	414	-	2.313	335	249	485	351	658	1.009	7.327
2000	Marzo	-	465	693	524	567	2.811	493	284	485	471	513	950	8.259

PATRIMONIO (en millones de pesos de cada año)

		Atlas	BCI	Bhif	Banchile	Banestado	Citibank	Codesur	Corp	Santander	Santiago	Sud Americano	Banedwards	Total
1994	Diciembre	-	-	-	-	-	-	-	-	-	-	-	-	-
1995	Diciembre	-	-	-	-	-	-	-	-	-	-	-	-	-
1996	Diciembre	-	-	-	-	-	-	-	-	-	-	-	-	-
1997	Diciembre	-	-	-	-	-	-	-	-	-	-	-	-	-
1998	Diciembre	567	119	184	180	-	-	-	73	219	308	89	349	2.091
1999	Diciembre	-	105	453	325	-	2.102	290	163	396	117	505	795	5.255
2000	Marzo	-	102	455	387	476	2.585	410	211	396	232	272	839	6.370

UTILIDAD (en millones de pesos de cada año)

		Atlas	BCI	Bhif	Banchile	Banestado	Citibank	Codesur	Corp	Santander	Santiago	Sud Americano	Banedwards	Total
1994	Diciembre	-	-	-	-	-	-	-	-	-	-	-	-	-
1995	Diciembre	-	-	-	-	-	-	-	-	-	-	-	-	-
1996	Diciembre	-	-	-	-	-	-	-	-	-	-	-	-	-
1997	Diciembre	-	-	-	-	-	-	-	-	-	-	-	-	-
1998	Diciembre	645	373	204	35	-	-	-	127	(593)	525	3	202	1.524
1999	Diciembre	-	(17)	264	139	-	1.490	259	88	(135)	539	413	437	3.480
2000	Marzo	-	(4)	(2)	59	312	466	117	45	(135)	113	150	35	1.159

RENTABILIDAD DEL CAPITAL (porcentajes)

		Atlas	BCI	Bhif	Banchile	Banestado	Citibank	Codesur	Corp	Santander	Santiago	Sud Americano	Banedwards	Total
1994	Diciembre	-	-	-	-	-	-	-	-	-	-	-	-	-
1995	Diciembre	-	-	-	-	-	-	-	-	-	-	-	-	-
1996	Diciembre	-	-	-	-	-	-	-	-	-	-	-	-	-
1997	Diciembre	-	-	-	-	-	-	-	-	-	-	-	-	-
1998	Diciembre	0,00	0,00	0,00	24,20	-	-	-	0,00	0,00	0,00	4,30	137,80	268,60
1999	Diciembre	-	0,00	139,80	75,10	-	243,40	844,30	118,30	0,00	0,00	452,20	122,10	196,20
2000	Marzo	-	0,00	0,00	18,10	190,70	22,00	40,00	27,80	0,00	96,20	123,70	4,40	22,20

EVOLUCION DE INDICADORES DE ACTIVIDAD SOCIEDADES SECURITIZADORAS

TOTAL ACTIVO (en millones de pesos de cada año)

	Santander	Total
1994 Diciembre	-	-
1995 Diciembre	-	-
1996 Diciembre	-	-
1997 Diciembre	-	-
1998 Diciembre	579	579
1999 Diciembre	3.401	3.401
2000 Marzo	3.401	3.401

PATRIMONIO (en millones de pesos de cada año)

	Santander	Total
1994 Diciembre	-	-
1995 Diciembre	-	-
1996 Diciembre	-	-
1997 Diciembre	-	-
1998 Diciembre	293	293
1999 Diciembre	579	579
2000 Marzo	579	579

UTILIDAD (en millones de pesos de cada año)

	Santander	Total
1994 Diciembre	-	-
1995 Diciembre	-	-
1996 Diciembre	-	-
1997 Diciembre	-	-
1998 Diciembre	(168)	(168)
1999 Diciembre	279	279
2000 Marzo	279	279

RENTABILIDAD DEL CAPITAL (porcentajes)

	Santander	Total
1994 Diciembre	-	-
1995 Diciembre	-	-
1996 Diciembre	-	-
1997 Diciembre	-	-
1998 Diciembre	0,00	0,00
1999 Diciembre	92,90	92,90
2000 Marzo	92,90	92,90

EVOLUCION DE INDICADORES DE ACTIVIDAD SOCIEDADES FACTORING

TOTAL ACTIVO (en millones de pesos de cada año)

		BCI	Banco Chile	Banedwars	Santiago	Sud Americano	Total
1994	Diciembre	-	-	-	-	-	-
1995	Diciembre	-	-	-	-	-	-
1996	Diciembre	-	-	-	-	-	-
1997	Diciembre	-	-	-	-	-	-
1998	Diciembre	-	-	-	-	9.615	9.615
1999	Diciembre	33.354	2.450	-	12.018	7.722	55.545
2000	Diciembre	27.728	3.054	1.508	11.897	6.734	50.922

PATRIMONIO (en millones de pesos de cada año)

		BCI	Banco Chile	Banedwars	Santiago	Sud Americano	Total
1994	Diciembre	-	-	-	-	-	-
1995	Diciembre	-	-	-	-	-	-
1996	Diciembre	-	-	-	-	-	-
1997	Diciembre	-	-	-	-	-	-
1998	Diciembre	-	-	-	-	1.237	1.237
1999	Diciembre	3.214	1.226	-	1.573	1.304	7.318
2000	Marzo	3.486	1.229	1.502	1.667	1.236	9.123

UTILIDAD (en millones de pesos de cada año)

		BCI	Banco Chile	Banedwars	Santiago	Sud Americano	Total
1994	Diciembre	-	-	-	-	-	-
1995	Diciembre	-	-	-	-	-	-
1996	Diciembre	-	-	-	-	-	-
1997	Diciembre	-	-	-	-	-	-
1998	Diciembre	-	-	-	-	140	140
1999	Diciembre	723	(70)	-	513	35	1.202
2000	Marzo	240	(9)	(8)	79	19	321

RENTABILIDAD DEL CAPITAL (porcentajes)

		BCI	Banco Chile	Banedwars	Santiago	Sud Americano	Total
1994	Diciembre	-	-	-	-	-	-
1995	Diciembre	-	-	-	-	-	-
1996	Diciembre	-	-	-	-	-	-
1997	Diciembre	-	-	-	-	-	-
1998	Diciembre	-	-	-	-	12,80	12,80
1999	Diciembre	29,10	0,00	-	48,50	2,80	19,70
2000	Marzo	7,40	0,00	0,00	5,00	1,60	3,70

CONCENTRACION DE LA CARTERA DE CONTRATOS DE LEASING POR CATEGORIA DE RIESGO Y TIPO DE OPERACION DE INSTITUCIONES FINANCIERAS

CLASIFICACION DE LOS CONTRATOS. MARZO 2000 (en porcentajes)

POR CATEGORIA DE RIESGO	BBV Banco Bhf	BankBoston N.A.	Bice	Citibank N.A.	Corpbanca	De Chile	De Crédito e Inv.	Del Estado de Chile	Dresdner BNP	Santander-Chile	Santiago	Security	Sud Americano	Total
A	51,72	100,00	85,14	50,28	70,86	35,32	75,07	25,45	0,00	93,95	0,00	0,00	37,93	57,36
B	31,64	0,00	10,63	49,72	27,46	52,72	19,85	49,32	100,00	6,04	0,00	0,00	35,66	32,71
B-	15,43	0,00	3,71	0,00	1,57	9,72	3,45	24,44	0,00	0,01	0,00	0,00	19,98	8,44
C	1,16	0,00	0,35	0,00	0,11	2,09	0,20	0,79	0,00	0,00	0,00	0,00	5,41	1,18
D	0,05	0,00	0,17	0,00	0,00	0,15	1,43	0,00	0,00	0,00	0,00	0,00	1,02	0,31
TOTAL	100,00	100,00	100,00	100,00	100,00	100,00	100,00	100,00	100,00	100,00	0,00	0,00	100,00	100,00

CLASIFICACION DE LOS CONTRATOS. MARZO 2000 (en porcentajes)

POR TIPO DE OPERACION	BBV Banco Bhf	BankBoston N.A.	Bice	Citibank N.A.	Corpbanca	De Chile	De Crédito e Inv.	Del Estado de Chile	Dresdner BNP	Santander-Chile	Santiago	Security	Sud Americano	Total
Leasing mobiliario	52,47	100,00	59,66	100,00	41,61	60,78	61,70	42,07	100,00	20,60	0,00	0,00	60,09	50,32
Leasing inmobiliario	36,72	0,00	16,42	0,00	16,16	26,96	16,43	29,13	0,00	36,68	0,00	0,00	24,24	25,97
Lease-back mobiliario	1,81	0,00	23,92	0,00	1,74	1,99	3,53	3,96	0,00	0,00	0,00	0,00	1,92	3,42
Lease-back inmobiliario	9,01	0,00	0,00	0,00	40,48	8,62	18,33	24,85	0,00	42,72	0,00	0,00	13,75	19,78
Otros	0,00	0,00	0,00	0,00	0,00	1,65	0,00	0,00	0,00	0,00	0,00	0,00	0,00	0,51
TOTAL	100,00	100,00	100,00	100,00	100,00	100,00	100,00	100,00	100,00	100,00	0,00	0,00	100,00	100,00

CLASIFICACION DE LOS CONTRATOS. MARZO 2000 (en porcentajes)

POR MOROSIDAD	BBV Banco Bhf	BankBoston N.A.	Bice	Citibank N.A.	Corpbanca	De Chile	De Crédito e Inv.	Del Estado de Chile	Dresdner BNP	Santander-Chile	Santiago	Security	Sud Americano	Total
Al día	75,46	100,00	90,98	100,00	93,26	87,94	90,47	68,73	100,00	99,41	0,00	0,00	65,95	86,87
31 a 60 días	7,56	0,00	6,63	0,00	2,29	4,90	3,07	6,85	0,00	0,59	0,00	0,00	11,92	4,60
61 a 90 días	4,61	0,00	1,30	0,00	1,12	1,33	4,64	7,87	0,00	0,00	0,00	0,00	4,94	2,59
91 a 180 días	2,75	0,00	0,66	0,00	1,53	1,06	1,24	1,84	0,00	0,00	0,00	0,00	9,25	1,62
181 o más días	9,61	0,00	0,43	0,00	1,80	4,77	0,59	14,71	0,00	0,00	0,00	0,00	7,93	4,32
TOTAL	100,00	100,00	100,00	100,00	100,00	100,00	100,00	100,00	100,00	100,00	0,00	0,00	100,00	100,00

CONCENTRACION DE LA CARTERA DE CONTRATOS DE LEASING POR CATEGORIA DE RIESGO Y TIPO DE OPERACION DE SOCIEDADES FILIALES DE LEASING

CLASIFICACION DE LOS CONTRATOS. MARZO 2000 (en porcentajes)

POR CATEGORIA DE RIESGO	Bandesarrollo	Banedwards	Santiago	Security	Sudameris	Total
A	15,79	60,90	40,11	48,23	61,80	42,40
B	80,92	28,16	55,24	49,83	30,45	52,45
B-	2,72	10,67	3,30	1,77	6,66	4,16
C	0,57	0,19	1,12	0,15	1,10	0,83
D	0,00	0,08	0,23	0,02	0,00	0,16
TOTAL	100,00	100,00	100,00	100,00	100,00	100,00

CLASIFICACION DE LOS CONTRATOS. MARZO 2000 (en porcentajes)

POR TIPO DE OPERACION	Bandesarrollo	Banedwards	Santiago	Security	Sudameris	Total
Leasing mobiliario	43,55	47,78	47,56	61,83	70,46	49,38
Leasing inmobiliario	35,14	33,27	43,00	11,98	12,58	36,81
Lease-back mobiliario	2,24	2,04	1,96	9,06	9,86	2,98
Lease-back inmobiliario	19,07	16,91	7,48	17,13	7,10	10,84
Otros	0,00	0,00	0,00	0,00	0,00	0,00
TOTAL	100,00	100,00	100,00	100,00	100,00	100,00

CLASIFICACION DE LOS CONTRATOS. MARZO 2000 (en porcentajes)

POR MOROSIDAD	Bandesarrollo	Banedwards	Santiago	Security	Sudameris	Total
Al día	80,62	92,89	93,34	80,93	90,59	90,75
31 a 60 días	10,51	2,73	1,86	5,54	6,02	3,19
61 a 90 días	4,13	0,78	1,19	9,28	0,98	2,31
91 a 180 días	2,81	3,14	1,07	1,34	1,98	1,55
181 o más días	1,93	0,45	2,53	2,92	0,44	2,20
TOTAL	100,00	100,00	100,00	100,00	100,00	100,00

CONCENTRACION DE LA CARTERA DE CONTRATOS DE LEASING POR ACTIVIDAD ECONOMICA Y TIPO DE BIEN DE INSTITUCCIONES FINANCIERAS

CLASIFICACION DE LOS CONTRATOS. MARZO 2000 (en millones de pesos)

Actividad Económica	BBV Banco Bñif	BankBoston N.A.	Bice	Citibank N.A.	Corpbanca	De Chile	De Crédito e Inv.	Del Estado de Chile	Dresdner BNP	Santander-Chile	Sud Americano	Total
Agricultura y ganadería excepto fruticultura	677	0	266	0	2.746	1.652	1.285	1.609	0	2.056	298	10.589
Fruticultura	277	0	774	0	45	195	69	0	0	1.820	97	3.277
Silvicultura y extracción de madera	408	0	1.671	0	611	2.955	232	220	0	582	263	6.941
Pesca	65	0	51	0	21	24.547	2.447	213	0	224	423	27.991
Explotación de minas y canteras	1.033	0	142	0	2.137	645	1.399	3.453	0	1.176	716	10.699
Producción de petróleo crudo y gas natural	0	0	0	0	0	147	3	0	0	0	0	151
Ind. de prod. alimenticios, bebidas y tabacos	974	23	3.594	0	1.184	3.103	3.240	4.051	0	565	322	17.058
Industria textil y del cuero	805	0	0	0	8.832	2.792	1.793	4.370	0	581	873	20.046
Industria de la madera y muebles	837	0	452	0	260	2.140	761	397	0	932	177	5.957
Industrial del papel, imprentas y editoriales	768	0	699	0	673	7.068	1.950	12	0	1.734	1.431	14.334
Ind. prod. químicos derivados del petróleo, carbón, caucho y plástico	770	0	543	89	644	9.526	1.875	2.224	0	668	489	16.828
Fabric. prod. minerales metálicos y no metálicos, maquinarias y equipos	2.837	0	810	0	434	2.687	4.305	547	0	4	647	12.270
Otras industrias manufactureras	159	0	533	67	441	13.479	961	3.587	0	2.444	89	21.760
Electricidad, gas y agua	549	0	104	0	30	1.081	65	20	0	158	241	2.248
Construcción de viviendas	2.423	0	337	0	7.425	2.266	1.674	481	0	1.545	46	16.196
Otras obras y construcciones	4.841	0	3.377	189	4.190	11.857	10.722	3.327	0	22.380	2.278	63.182
Comercio al por mayor	2.746	4	3.888	0	5.872	9.633	8.477	12.700	174	18.710	1.575	63.780
Comercio al por menor, restaurantes y hoteles	2.471	0	490	311	5.492	15.043	5.534	0	0	7.845	4.058	41.245
Transporte y almacenamiento	8.589	30	2.578	339	9.753	17.055	5.262	3.443	0	1.565	5.486	54.100
Comunicaciones	123	0	3.754	0	960	6.129	3.588	340	0	2.805	1	17.699
Establecimientos financ. y de seguros	3.355	0	2.760	0	1.856	3.199	2.679	2.296	0	230	2.981	19.355
Bienes inmuebles y servicios prestados a las empresas	6.308	29	6.221	0	5.346	23.933	9.216	0	0	7.253	4.296	62.603
Servicios comunales, sociales y personales	6.688	0	2.887	35	3.138	12.153	6.552	5.195	0	8.826	4.679	50.153
Otros	0	0	2	0	0	176	273	0	0	953	8	1.412
TOTAL	47.704	86	35.932	1.030	62.090	173.460	74.362	48.484	174	85.057	31.475	559.854

CLASIFICACION DE LOS CONTRATOS. MARZO 2000 (en millones de pesos)

Por Tipo de Bien	BBV Banco Bñif	BankBoston N.A.	Bice	Citibank N.A.	Corpbanca	De Chile	De Crédito e Inv.	Del Estado de Chile	Dresdner BNP	Santander-Chile	Sud Americano	Total
Automóviles	1.708	29	1.582	0	2.851	6.148	4.786	614	112	1.790	913	20.533
Equipos de transporte	6.976	30	2.887	657	10.351	46.544	7.439	6.491	0	4.329	6.822	92.525
Equipos de movimiento de tierra	3.829	0	2.909	373	3.476	7.814	7.622	4.645	0	2.681	1.341	34.689
Equipos de manipulación de carga	1.422	0	1.484	0	1.168	1.711	1.739	573	62	1.470	1.209	10.838
Equipos y máquinas industriales	5.700	23	5.704	0	3.740	17.476	9.106	1.724	0	1.951	3.033	48.457
Equipos computacionales medianos y grandes	1.700	0	1.010	0	676	6.056	5.176	1.023	0	804	602	17.047
Equipos de oficina	589	4	95	0	1.296	3.617	1.575	576	0	146	780	8.678
Equipos médicos y clínicos	2.032	0	119	0	72	1.588	1.819	474	0	36	815	6.957
Equipos de medición, control y expendio	74	0	61	0	307	403	633	190	0	1.087	63	2.820
Equipos de filmación y video	95	0	16	0	13	585	123	89	0	39	15	976
Equipos de impresión y reproducción en serie	455	0	354	0	268	1.901	2.148	29	0	575	1.191	6.920
Equipos para tratamiento maderero	483	0	1.624	0	149	966	336	130	0	299	268	4.254
Equipos agrícolas	259	0	240	0	563	735	841	110	0	2.631	1.755	7.135
Bienes raíces	22.217	0	17.846	0	37.046	76.682	30.380	31.740	0	67.076	12.147	295.133
Equipos de energía	166	0	0	0	115	1.232	639	76	0	143	520	2.891
Otros	0	0	0	0	0	0	0	0	0	0	0	0
TOTAL	47.704	86	35.932	1.030	62.090	173.460	74.362	48.484	174	85.057	31.475	559.854

CONCENTRACION DE LA CARTERA DE CONTRATOS DE LEASING POR ACTIVIDAD ECONOMICA Y TIPO DE BIEN DE SOCIEDADES FILIALES DE LEASING

CLASIFICACION DE LOS CONTRATOS. MARZO 2000 (en millones de pesos)

	Bandesarrollo	Bandedwards	Santiago	Security	Sudameris	Total
POR ACTIVIDAD ECONOMICA						
Agricultura y ganadería excepto fruticultura	282	1.193	1.128	204	430	3.237
Fruticultura	173	98	621	550	92	1.534
Silvicultura y extracción de madera	192	288	11.863	903	0	13.247
Pesca	2.636	3.689	5.911	246	0	12.481
Explotación de minas y canteras	174	1.593	1.869	900	96	4.632
Producción de petróleo crudo y gas natural	—	—	—	—	—	—
Ind. de prod. alimenticios, bebidas y tabacos	1.217	1.454	931	2.709	92	6.403
Industria textil y del cuero	909	141	497	544	13	2.105
Industria de la madera y muebles	374	471	225	864	60	1.995
Industrial del papel, imprentas y editoriales	186	1.212	5.440	1.278	10	8.127
Ind. prod. químicos derivados del petróleo, carbón, caucho y plástico	765	2.243	193	391	447	4.039
Fabric. prod. minerales metálicos y no metálicos, maquinarias y equipos	677	1.213	5.150	465	127	7.632
Otras industrias manufactureras	0	0	10.550	143	11	10.705
Electricidad, gas y agua	0	124	934	5.498	0	6.555
Construcción de viviendas	1.198	2.053	4.135	362	0	7.748
Otras obras y construcciones	490	5.731	37.651	1.835	206	45.913
Comercio al por mayor	1.100	3.845	2.654	1.164	2.309	11.071
Comercio al por menor, restaurantes y hoteles	4.192	7.105	73.196	1.663	47	86.203
Transporte y almacenamiento	4.972	2.664	13.366	4.894	801	26.697
Comunicaciones	396	122	15.307	1.872	316	18.014
Establecimientos financ. y de seguros	204	2.044	4.933	4.239	76	11.496
Bienes inmuebles y servicios prestados a las empresas	2.020	7.981	8.222	8.228	405	25.457
Servicios comunales, sociales y personales	6.197	3.520	24.230	2.224	1.332	37.503
Otros	70	18	164	50	27	329
TOTAL	28.422	48.805	227.770	41.230	6.897	353.124

CLASIFICACION DE LOS CONTRATOS. MARZO 2000 (en millones de pesos)

	Bandesarrollo	Bandedwards	Santiago	Security	Sudameris	Total
POR TIPO DE BIEN						
Automóviles	609	1.955	10.107	1.178	399	14.248
Equipos de transporte	5.654	6.811	29.424	8.096	1.716	51.700
Equipos de movimiento de tierra	661	3.272	12.011	2.399	597	18.939
Equipos de manipulación de carga	141	1.642	3.650	750	172	6.355
Equipos y máquinas industriales	2.750	7.593	21.116	4.762	792	37.014
Equipos computacionales medianos y grandes	273	1.636	11.804	598	208	14.519
Equipos de oficina	335	343	5.600	1.349	746	8.374
Equipos médicos y clínicos	180	26	4.894	1.125	163	6.388
Equipos de medición, control y expendio	1.457	24	461	247	145	2.335
Equipos de filmación y video	6	399	1.876	0	0	2.281
Equipos de impresión y reproducción en serie	67	189	7.607	1.263	19	9.144
Equipos para tratamiento maderero	204	88	1.860	73	17	2.241
Equipos agrícolas	38	490	2.738	335	521	4.123
Bienes raíces	16.044	24.297	112.461	15.970	1.349	170.121
Equipos de energía	3	38	2.163	3.086	52	5.342
Otros	0	0	0	0	0	0
TOTAL	28.422	48.805	227.770	41.230	6.897	353.124

CLASIFICACION DE LOS CONTRATOS DE LEASING POR ACTIVIDAD ECONOMICA DE INSTITUCIONES FINANCIERAS. MARZO 2000 (en millones de pesos)

ACTIVIDAD ECONOMICA	NUMERO DE ARRENDATARIOS	NUMERO DE CONTRATOS	VALOR NETO	PORCENTAJE SOBRE EL TOTAL
Agricultura y ganadería excepto fruticultura	332	451	10.589	1,89
Silvicultura y extracción de madera	170	291	6.941	1,24
Pesca	66	102	27.991	5,00
Explotación de minas y canteras	130	223	10.699	1,91
Ind. de prod. alimenticios, bebidas y tabacos	231	335	17.058	3,05
Industria textil y del cuero	127	161	20.046	3,58
Industria de la madera y muebles	122	164	5.957	1,06
Industrial del papel, imprentas y editoriales	150	191	14.334	2,56
Ind. prod. químicos derivados del petróleo, carbón, caucho y plástico	179	283	16.828	3,01
Fabric. prod. minerales metálicos y no metálicos, maquinarias y equipos	246	390	12.270	2,19
Otras industrias manufactureras	197	284	21.760	3,89
Electricidad, gas y agua	-	-	-	-
Construcción de viviendas	154	228	16.196	2,89
Otras obras y construcciones	539	924	63.162	11,28
Comercio al por mayor	749	1.136	63.780	11,39
Comercio al por menor, restaurantes y hoteles	736	1.157	41.245	7,37
Transporte y almacenamiento	1.312	1.943	54.100	9,66
Comunicaciones	52	192	17.699	3,16
Establecimientos financ. y de seguros	136	183	19.355	3,46
Bienes inmuebles y servicios prestados a las empresas	987	1.506	62.603	11,18
Servicios comunales, sociales y personales	1.272	1.695	50.153	8,96
Otros	254	317	7.088	1,27
TOTAL	8.141	12.156	559.854	100,00

CLASIFICACION DE LOS CONTRATOS DE LEASING POR TIPO DE BIEN DE INSTITUCIONES FINANCIERAS. MARZO 2000 (en millones de pesos)

TIPO DE BIEN	NUMERO DE BIENES	VALOR NETO	PORCENTAJE SOBRE EL TOTAL
Automóviles	5.286	20.533	3,70
Equipos de transporte	4.989	92.525	16,50
Equipos de movimiento de tierras	1.509	34.689	6,20
Equipos de manipulación de carga	715	10.838	1,90
Equipos y máquinas industriales	4.074	48.457	8,70
Equipos computacionales medianos y grandes	4.089	17.047	3,00
Equipos de oficina	3.000	8.678	1,60
Equipos médicos y clínicos	902	6.957	1,20
Equipos de medición, control y expendio	385	2.820	0,50
Equipos de filmación y video	197	976	0,20
Equipos de impresión y reproducción en serie	387	6.920	1,20
Equipos para tratamiento maderero	239	4.254	0,80
Equipos agrícolas	540	7.135	1,30
Bienes raíces	2.429	295.133	52,70
Equipos de energía	194	2.891	0,50
TOTAL CARTERA	28.935	559.854	100,00

CLASIFICACION DE LOS CONTRATOS DE LEASING POR ACTIVIDAD ECONOMICA DE SOCIEDADES FILIALES DE LEASING. MARZO 2000 (en millones de pesos)

ACTIVIDAD ECONOMICA	NUMERO DE ARRENDATARIOS	NUMERO DE CONTRATOS	VALOR NETO	PORCENTAJE SOBRE EL TOTAL
Agricultura y ganadería excepto fruticultura	–	–	–	–
Silvicultura y extracción de madera	225	369	13.247	3,75
Pesca	37	68	12.481	3,53
Explotación de minas y canteras	73	136	4.632	1,31
Ind. de prod. alimenticios, bebidas y tabacos	79	153	6.403	1,81
Industria textil y del cuero	–	–	–	–
Industria de la madera y muebles	–	–	–	–
Industrial del papel, imprentas y editoriales	79	113	8.127	2,30
Ind. prod. químicos derivados del petróleo, carbón, caucho y plástico	59	116	4.039	1,14
Fabric. prod. minerales metálicos y no metálicos, maquinarias y equipos	200	311	7.632	2,16
Otras industrias manufactureras	209	394	10.705	3,03
Electricidad, gas y agua	34	70	6.555	1,86
Construcción de viviendas	40	86	7.748	2,19
Otras obras y construcciones	463	822	45.913	13,00
Comercio al por mayor	202	339	11.071	3,14
Comercio al por menor, restaurantes y hoteles	1.342	2.042	86.203	24,41
Transporte y almacenamiento	740	1.109	26.697	7,56
Comunicaciones	343	549	18.014	5,10
Establecimientos financ. y de seguros	80	118	11.496	3,26
Bienes inmuebles y servicios prestados a las empresas	236	369	25.457	7,21
Servicios comunales, sociales y personales	1.102	1.484	37.503	10,62
Otros	316	450	9.199	2,61
TOTAL	5.859	9.098	353.124	100,00

CLASIFICACION DE LOS CONTRATOS DE LEASING POR TIPO DE BIEN DE SOCIEDADES FILIALES DE LEASING. MARZO 2000 (en millones de pesos)

TIPO DE BIEN	NUMERO DE BIENES	VALOR NETO	PORCENTAJE SOBRE EL TOTAL
Automóviles	3.848	14.248	4,00
Equipos de transporte	3.726	51.700	14,60
Equipos de movimiento de tierras	989	18.939	5,40
Equipos de manipulación de carga	711	6.355	1,80
Equipos y máquinas industriales	3.155	37.014	10,50
Equipos computacionales medianos y grandes	6.685	14.519	4,10
Equipos de oficina	2.287	8.374	2,40
Equipos médicos y clínicos	677	6.388	1,80
Equipos de medición, control y expendio	701	2.335	0,70
Equipos de filmación y video	440	2.281	0,60
Equipos de impresión y reproducción en serie	224	9.144	2,60
Equipos para tratamiento maderero	154	2.241	0,60
Equipos agrícolas	396	4.123	1,20
Bienes raíces	2.025	170.121	48,20
Equipos de energía	290	5.342	1,50
TOTAL CARTERA	26.308	353.124	100,00

**DISTRIBUCION DE DEUDORES EN LEASING CON DEUDA EN SU BANCO
MATRIZ Y EN EL SISTEMA FINANCIERO. MARZO 2000**

POR NUMERO DE DEUDORES Y MONTOS AGREGADOS

COMPAÑIA DE LEASING	NUMERO DE DEUDORES CON DEUDA EN		Nº DE DEUDORES SIN DEUDA EN INSTITUCIONES FINANCIERAS	TOTAL DE ARRENDATARIOS
	BANCO MATRIZ	OTRA INSTITUCION FINANCIERA		
Santiago Leasing S.A.	2.210	1.377	554	4.141
Banedwards Sogeleasing S.A.	508	239	89	836
Leasing Security S.A.	137	205	43	385
Sudameris Leasing S.A.	48	96	16	160
Bandesarrollo Leasing S.A.	170	127	40	337
TOTAL DEUDORES	3.073	2.044	742	5.859
TOTAL DE DEUDA (*)	188.214	122.882	42.029	353.124

(*) Valor Neto de Contratos (MM\$).

ESTADOS FINANCIEROS DE LAS EMPRESAS DE LEASING FILIALES DE BANCOS

ESTADOS DE SITUACION. MARZO 2000 (saldos a fin de mes en millones de pesos)

	Bandesarrollo	Banedwards Sogeleasing	Santiago	Security
ACTIVOS				
ACTIVOS CIRCULANTES	11.139	21.024	83.215	13.444
Disponibles	824	145	1.406	46
Valores negociables	1	2.947	4.084	122
Contratos de leasing hasta un año	7.392	16.249	68.813	11.903
Activos para leasing	91	942	2.920	506
Deudores varios	15	270	1.894	337
Impuesto por recuperar	4	24	149	98
Otros activos circulantes	2.812	447	3.949	432
ACTIVOS A LARGO PLAZO	20.560	30.291	154.922	30.735
Contratos de leasing a más de un año	20.550	30.213	153.795	28.680
Otros activos	11	78	1.127	2.055
ACTIVOS FIJOS	874	20	666	557
TOTAL ACTIVOS	32.574	51.334	238.804	44.736
PASIVOS				
PASIVOS CIRCULANTES	16.589	22.179	120.955	22.535
Obligaciones con bancos hasta un año	13.559	15.680	103.692	17.489
Obligaciones con otras instituciones hasta un año	1.203	575	4.167	1.516
Obligaciones por emisión de bonos	1.543	4.320	5.780	1.263
Documentos y cuentas por pagar	125	319	6.517	1.337
Acreedores varios	4	0	0	0
Provisiones y retenciones	31	870	324	429
Impuesto a la renta	78	0	451	455
Otros pasivos circulantes	45	415	24	46
PASIVOS A LARGO PLAZO	11.437	19.681	88.051	15.706
Obligaciones con bancos a más de un año	3.998	9.393	18.719	7.963
Obligaciones con otras instituciones	1.971	205	4.709	539
Obligaciones por emisión de bonos	5.088	10.083	62.845	5.012
Documentos y cuentas por pagar	0	0	1.694	286
Acreedores varios	381	0	0	0
Otros pasivos a largo plazo	0	0	84	1.906
CAPITAL PAGADO Y RESERVAS	4.411	8.808	28.822	6.246
UTILIDAD (PERDIDA) DEL EJERCICIO	138	666	976	249
TOTAL PASIVOS	32.574	51.334	238.804	44.736

ESTADOS DE RESULTADO. MARZO 2000 (en millones de pesos)

	Bandesarrollo	Banedwards Sogeleasing	Santiago	Security
INGRESOS OPERACIONALES	1.098	1.854	7.176	1.607
Intereses percibidos y devengados	742	1.631	6.167	1.131
Reajustes percibidos y devengados	225	(16)	646	268
Otros ingresos operacionales	132	240	363	209
GASTOS OPERACIONALES	708	791	3.603	958
Intereses pagados y devengados	469	691	3.202	621
Reajustes pagados y devengados	193	(137)	196	192
Otros gastos operacionales	46	236	205	145
MARGEN OPERACIONAL BRUTO	391	1.064	3.573	649
GASTOS DE APOYO OPERACIONAL	112	233	1.154	188
MARGEN OPERACIONAL	279	831	2.419	461
PROVISIONES SOBRE ACTIVOS	114	3	1.019	27
MARGEN OPERACIONAL NETO	164	828	1.401	434
Ingresos por inversiones financieras	2	41	52	3
Otros ingresos	3	0	5	5
Otros egresos	1	0	116	50
Corrección monetaria	(30)	(85)	(265)	(64)
RESULTADO ANTES DE IMPUESTOS	138	784	1.077	328
Impuesto a la renta	0	118	101	79
UTILIDAD (PERDIDA) DEL EJERCICIO	138	666	976	249

DETALLE DE LOS CONTRATOS

	Bandesarrollo	Banedwards Sogeleasing	Santiago	Security
CONTRATOS DE LEASING	27.941	46.461	222.608	40.582
Contratos de leasing	44.555	71.648	326.247	62.090
Intereses diferidos	(12.222)	(14.954)	(67.722)	(14.245)
IVA diferido	(3.910)	(7.889)	(30.755)	(6.615)
Provisiones sobre contratos	(481)	(2.343)	(5.162)	(648)

ESTADOS FINANCIEROS DE LAS EMPRESAS DE LEASING FILIALES DE BANCOS

ESTADOS DE SITUACION. MARZO 2000 (saldos a fin de mes en millones de pesos)

	Sudameris	Total
ACTIVOS		
ACTIVOS CIRCULANTES	3.754	132.577
Disponibles	33	2.454
Valores negociables	127	7.281
Contratos de leasing hasta un año	2.985	107.340
Activos para leasing	25	4.484
Deudores varios	92	2.608
Impuesto por recuperar	1	276
Otros activos circulantes	492	8.132
ACTIVOS A LARGO PLAZO	4.032	240.539
Contratos de leasing a más de un año	3.755	236.992
Otros activos	277	3.548
ACTIVOS FIJOS	25	2.143
TOTAL ACTIVOS	7.811	375.259
PASIVOS		
PASIVOS CIRCULANTES	5.741	187.999
Obligaciones con bancos hasta un año	5.059	155.479
Obligaciones con otras instituciones hasta un año	0	7.461
Obligaciones por emisión de bonos	0	12.906
Documentos y cuentas por pagar	651	8.948
Acreedores varios	0	4
Provisiones y retenciones	32	1.685
Impuesto a la renta	0	984
Otros pasivos circulantes	0	530
PASIVOS A LARGO PLAZO	537	135.412
Obligaciones con bancos a más de un año	0	40.074
Obligaciones con otras instituciones	0	7.424
Obligaciones por emisión de bonos	0	83.028
Documentos y cuentas por pagar	68	2.048
Acreedores varios	0	381
Otros pasivos a largo plazo	470	2.459
CAPITAL PAGADO Y RESERVAS	1.495	49.782
UTILIDAD (PERDIDA) DEL EJERCICIO	37	2.065
TOTAL PASIVOS	7.811	375.259

ESTADOS DE RESULTADO. MARZO 2000 (en millones de pesos)

	Sudameris	Total
INGRESOS OPERACIONALES	240	11.976
Intereses percibidos y devengados	209	9.880
Reajustes percibidos y devengados	16	1.138
Otros ingresos operacionales	15	958
GASTOS OPERACIONALES	102	6.161
Intereses pagados y devengados	101	5.084
Reajustes pagados y devengados	0	443
Otros gastos operacionales	2	634
MARGEN OPERACIONAL BRUTO	138	5.815
GASTOS DE APOYO OPERACIONAL	48	1.735
MARGEN OPERACIONAL	89	4.079
PROVISIONES SOBRE ACTIVOS	31	1.194
MARGEN OPERACIONAL NETO	59	2.886
Ingresos por inversiones financieras	2	99
Otros ingresos	0	14
Otros egresos	5	172
Corrección monetaria	(14)	(459)
RESULTADO ANTES DE IMPUESTOS	41	2.367
Impuesto a la renta	4	301
UTILIDAD (PERDIDA) DEL EJERCICIO	37	2.065

DETALLE DE LOS CONTRATOS

	Sudameris	Total
CONTRATOS DE LEASING	6.739	344.332
Contratos de leasing	9.529	514.068
Intereses diferidos	(1.442)	(110.584)
IVA diferido	(1.189)	(50.359)
Provisiones sobre contratos	(158)	(8.793)

ESTADOS FINANCIEROS DE LAS EMPRESAS DE ASESORIA FINANCIERA FILIALES DE BANCOS

ESTADOS DE SITUACION. MARZO 2000 (saldos a fin de mes en millones de pesos)

	Bice Chile Consult	Banchile S.A.	BCI	Bandesarrollo S.A.	Bandesarrollo Microemp. S.A.	Banedwards S.A.	Bhif S.A.
ACTIVOS							
Disponible	6	2	16	6	21	56	2
Depósitos a plazo y valores negociables	233	45	88	182	24	210	248
Documentos y cuentas por cobrar	60	13	41	180	63	110	48
Deudores varios	0	1	1	1	27	0	0
Impuesto por recuperar	0	2	0	0	5	31	0
Otros activos circulantes	1.251	8	5	5	2	5	6
TOTAL ACTIVOS CIRCULANTES	1.550	71	150	374	142	412	304
TOTAL ACTIVO FIJO	16	0	4	23	59	29	8
Gastos de organización y puesta en marcha	0	0	0	0	0	0	0
Otros activos	0	0	0	24	88	15	13
Amortizaciones	0	0	0	0	(54)	0	0
TOTAL OTROS ACTIVOS	0	0	0	24	34	15	13
TOTAL ACTIVOS	1.566	71	154	421	235	456	325
PASIVOS							
Documentos y cuentas por pagar	2	6	0	0	10	3	1
Doctos. y ctas. por pagar a emp. relacionadas	2	0	0	0	0	0	0
Impuestos por pagar	184	0	2	16	0	0	20
Provisiones y retenciones	34	16	12	8	41	49	8
Otros pasivos circulantes	0	0	0	0	6	0	0
TOTAL PASIVOS CIRCULANTES	222	22	14	25	57	52	28
TOTAL PASIVOS LARGO PLAZO	0	0	0	0	0	0	0
CAPITAL PAGADO Y RESERVAS	957	51	176	370	184	376	306
UTILIDAD (PERDIDA) DEL EJERCICIO	387	(2)	(36)	26	(6)	28	(9)
TOTAL PASIVOS	1.566	71	154	421	235	456	325

ESTADOS DE RESULTADO. MARZO 2000 (en millones de pesos)

	Bice Chile Consult	Banchile S.A.	BCI	Bandesarrollo S.A.	Bandesarrollo Microemp. S.A.	Banedwards S.A.	Bhif S.A.
Ingresos operacionales	547	56	21	99	229	582	23
Gastos operacionales	(121)	(59)	(58)	(69)	(235)	(577)	(36)
RESULTADO OPERACIONAL	426	(3)	(37)	30	(6)	5	(13)
Otros ingresos	41	1	2	3	4	32	9
Otros gastos	(1)	0	0	(3)	0	0	(1)
Corrección monetaria	(12)	0	(2)	(3)	(1)	(9)	(3)
RESULTADO NO OPERACIONAL	28	1	0	(3)	3	24	5
Impuesto a la renta	(67)	0	0	0	(3)	(1)	0
UTILIDAD (PERDIDA) DEL EJERCICIO	387	(2)	(36)	26	(6)	28	(9)

ESTADOS FINANCIEROS DE LAS EMPRESAS DE ASESORIA FINANCIERA FILIALES DE BANCOS

ESTADOS DE SITUACION. MARZO 2000 (saldos a fin de mes en millones de pesos)

	Corp S.A.	Santiago S.A.	Security S.A.	Sud Americano S.A.	Internacional	Banestado Microempresa	Total
ACTIVOS							
Disponible	2	2	0	0	0	123	237
Depósitos a plazo y valores negociables	39	108	117	0	71	60	1.424
Documentos y cuentas por cobrar	264	45	123	12	0	267	1.225
Deudores varios	0	2	0	1	0	4	38
Impuesto por recuperar	0	55	0	0	0	8	102
Otros activos circulantes	282	110	1	122	0	13	1.811
TOTAL ACTIVOS CIRCULANTES	588	323	241	135	71	416	4.777
TOTAL ACTIVO FIJO	0	22	3	4	0	196	364
Gastos de organización y puesta en marcha	0	0	0	0	0	34	35
Otros activos	0	5	0	0	0	0	146
Amortizaciones	0	0	0	0	0	0	(54)
TOTAL OTROS ACTIVOS	1	5	0	0	0	34	126
TOTAL ACTIVOS	589	350	244	139	71	646	5.267
PASIVOS							
Documentos y cuentas por pagar	0	0	0	0	0	21	45
Doctos. y ctas. por pagar a emp. relacionadas	0	0	0	0	3	15	21
Impuestos por pagar	34	0	0	3	1	1	259
Provisiones y retenciones	12	7	65	5	4	118	380
Otros pasivos circulantes	0	0	0	0	5	19	29
TOTAL PASIVOS CIRCULANTES	47	7	65	8	13	174	734
TOTAL PASIVOS LARGO PLAZO	0	0	0	0	0	0	0
CAPITAL PAGADO Y RESERVAS	528	327	197	116	62	447	4.097
UTILIDAD (PERDIDA) DEL EJERCICIO	14	15	(19)	15	(3)	25	436
TOTAL PASIVOS	589	350	244	139	71	646	5.267

ESTADOS DE RESULTADO. MARZO 2000 (en millones de pesos)

	Corp S.A.	Santiago S.A.	Security S.A.	Sud Americano S.A.	Internacional	Banestado Microempresa	Total
Ingresos operacionales	32	36	178	33	10	619	2.465
Gastos operacionales	(19)	(20)	(197)	(19)	(14)	(590)	(2.014)
RESULTADO OPERACIONAL	14	16	(19)	13	(4)	29	450
Otros ingresos	7	3	3	3	1	3	113
Otros gastos	0	(2)	0	0	0	(4)	(11)
Corrección monetaria	(5)	(1)	(2)	(2)	(1)	(3)	(43)
RESULTADO NO OPERACIONAL	2	(1)	1	2	1	(3)	59
Impuesto a la renta	(2)	0	(1)	0	0	0	(74)
UTILIDAD (PERDIDA) DEL EJERCICIO	14	15	(19)	15	(3)	25	436

ESTADOS FINANCIEROS DE LOS AGENTES DE VALORES FILIALES DE BANCOS

ESTADOS DE SITUACION. MARZO 2000 (saldos a fin de mes en millones de pesos)

	O'Higgins	Santander	Sudameris	Total
ACTIVOS				
Disponible	0	65	68	133
Títulos renta variable	0	0	0	0
Títulos renta fija	336	42.326	425	43.086
Derechos operaciones a futuro	316	505.387	4.226	509.930
Otros activos circulantes	2	1.774	1	1.777
TOTAL ACTIVOS CIRCULANTES	654	549.551	4.720	554.926
TOTAL ACTIVOS FIJOS	0	36	6	42
Títulos bolsa de valores	0	0	0	0
Inversiones en sociedades	0	0	0	0
Otros activos	0	0	1	1
TOTAL OTROS ACTIVOS	0	0	1	1
TOTAL ACTIVOS	654	549.587	4.728	554.969
PASIVOS				
Obligaciones con inst. financieras	0	0	0	0
Obligaciones operaciones a futuro	316	505.410	4.226	509.952
Otros pasivos circulantes	0	1.543	52	1.595
TOTAL PASIVOS CIRCULANTES	316	506.953	4.278	511.547
TOTAL PASIVOS LARGO PLAZO	0	0	0	0
Capital y reservas	337	41.357	400	42.094
Utilidad (pérdida) del ejercicio	1	1.277	50	1.328
TOTAL PATRIMONIO	337	42.634	450	43.422
TOTAL PASIVOS	654	549.587	4.728	554.969

ESTADOS DE RESULTADO. MARZO 2000 (en millones de pesos)

	O'Higgins	Santander	Sudameris	Total
Ingresos operacionales	13	5.502	289	5.804
Gastos operacionales	9	3.568	225	3.802
RESULTADO OPERACIONAL	4	1.934	64	2.002
Ingresos no operacionales	0	12	0	12
Gastos no operacionales	0	0	0	0
RESULTADO NO OPERACIONAL	0	12	0	12
Corrección monetaria	(3)	(413)	(4)	(420)
Impuesto a la renta	0	(256)	(10)	(266)
UTILIDAD (PERDIDA) DEL EJERCICIO	1	1.277	50	1.328

ESTADOS FINANCIEROS DE LOS CORREDORES DE BOLSA FILIALES DE BANCOS

ESTADOS DE SITUACION. MARZO 2000 (saldos a fin de mes en millones de pesos)

	ABN Amro	Banchile	BCI	Bandesarrollo S.A.	Banedwards	Banestado	Bhif Transvalores
ACTIVOS							
Disponible	80	1.305	312	2	2.227	4	233
Títulos renta variable	0	5.678	450	0	32	2.100	164
Títulos renta fija	0	2.763	4.239	264	1.860	2.890	9
Derechos operaciones a futuro	0	102.779	46.602	0	59.302	2.412	36.911
Deudores por intermediación	0	7.904	36.868	0	1.488	1	18.376
Documentos por cobrar	0	968	126	0	49	1	217
Otros activos circulantes	101	1.785	48	125	6.854	38	3.336
TOTAL ACTIVOS CIRCULANTES	181	123.180	88.645	392	71.811	7.446	59.246
TOTAL ACTIVOS FIJOS	18	352	110	0	40	47	20
Títulos bolsa de valores	61	373	384	60	378	317	391
Otros activos	9	2	23	0	18	17	9
TOTAL OTROS ACTIVOS	69	374	406	60	396	334	400
TOTAL ACTIVOS	268	123.907	89.161	452	72.247	7.828	59.666
PASIVOS							
Obligacs. con bancos e inst. financieras	0	0	3	0	5.626	101	1.296
Obligaciones por operaciones a futuro	0	102.882	46.595	0	59.194	2.412	36.953
Acreedores por intermediación	0	7.332	36.832	0	527	2	18.311
Documentos por pagar	2	2.134	531	0	191	31	153
Otros pasivos circulantes	3	2.312	669	519	463	191	227
TOTAL PASIVOS CIRCULANTES	5	114.659	84.631	520	66.001	2.737	56.940
TOTAL PASIVOS LARGO PLAZO	0	1	0	2	0	0	0
Capital y reservas	285	8.391	4.232	(62)	5.540	4.974	2.604
Utilidad (pérdida) del ejercicio	(22)	855	298	(8)	706	117	122
TOTAL PATRIMONIO	263	9.246	4.531	(71)	6.246	5.091	2.726
TOTAL PASIVOS	268	123.907	89.161	452	72.247	7.828	59.666

ESTADOS DE RESULTADO. MARZO 2000 (en millones de pesos)

	ABN Amro	Banchile	BCI	Bandesarrollo S.A.	Banedwards	Banestado	Bhif Transvalores
Ingresos operacionales	1	5.655	1.876	8	3.463	274	1.155
Gastos operacionales	20	4.577	1.537	7	2.610	132	1.005
RESULTADO OPERACIONAL	(19)	1.077	339	1	854	142	150
Ingresos no operacionales	0	21	44	6	31	26	18
Gastos no operacionales	1	14	4	11	1	1	0
RESULTADO NO OPERACIONAL	(1)	7	40	(6)	30	26	18
Corrección monetaria	(2)	(111)	(36)	(3)	(55)	(46)	(21)
Impuesto a la renta	0	(118)	(45)	0	(123)	(4)	(25)
UTILIDAD (PERDIDA) DEL EJERCICIO	(22)	855	298	(8)	706	117	122

ESTADOS FINANCIEROS DE LOS CORREDORES DE BOLSA FILIALES DE BANCOS

ESTADOS DE SITUACION. MARZO 2000 (saldos a fin de mes en millones de pesos)

	Bice	Corp	Santiago	Security	Sud Americano	Total
ACTIVOS						
Disponible	612	33	432	273	98	5.611
Títulos renta variable	0	0	918	70	498	9.910
Títulos renta fija	10.987	3.290	4.661	2.280	1.865	35.108
Derechos operaciones a futuro	73.616	19.923	72.891	36.397	31.578	482.411
Deudores por intermediación	19.581	570	15.550	1.473	15.227	117.039
Documentos por cobrar	244	0	134	49	686	2.474
Otros activos circulantes	164	12	25.148	2.089	12	39.711
TOTAL ACTIVOS CIRCULANTES	105.203	23.829	119.734	42.631	49.964	692.264
TOTAL ACTIVOS FIJOS	32	18	935	92	83	1.746
Títulos bolsa de valores	378	378	758	378	378	4.233
Otros activos	85	334	7	21	36	561
TOTAL OTROS ACTIVOS	463	712	765	399	414	4.794
TOTAL ACTIVOS	105.699	24.560	121.435	43.123	50.461	698.805
PASIVOS						
Obligac. con bancos e inst. financieras	2.042	0	0	1.105	11	10.184
Obligaciones por operaciones a futuro	72.473	19.931	72.889	36.469	31.580	481.378
Acreedores por intermediación	19.596	569	15.544	1.508	15.218	115.441
Documentos por pagar	188	26	70	166	697	4.189
Otros pasivos circulantes	638	191	26.398	519	200	32.331
TOTAL PASIVOS CIRCULANTES	94.936	20.717	114.902	39.768	47.707	643.523
TOTAL PASIVOS LARGO PLAZO	10	0	2	0	5	20
Capital y reservas	10.225	3.710	6.063	3.156	2.634	51.751
Utilidad (pérdida) del ejercicio	528	132	469	199	115	3.511
TOTAL PATRIMONIO	10.753	3.842	6.531	3.355	2.749	55.262
TOTAL PASIVOS	105.699	24.560	121.435	43.123	50.461	698.805

ESTADOS DE RESULTADO. MARZO 2000 (en millones de pesos)

	Bice	Corp	Santiago	Security	Sud Americano	Total
Ingresos operacionales	5.668	831	2.967	1.486	1.180	24.564
Gastos operacionales	4.985	665	2.427	1.264	1.037	20.267
RESULTADO OPERACIONAL	683	165	540	221	143	4.297
Ingresos no operacionales	20	22	49	28	24	289
Gastos no operacionales	2	7	4	0	15	58
RESULTADO NO OPERACIONAL	19	15	45	28	9	230
Corrección monetaria	(96)	(28)	(43)	(27)	(22)	(490)
Impuesto a la renta	(78)	(20)	(74)	(24)	(16)	(526)
UTILIDAD (PERDIDA) DEL EJERCICIO	528	132	469	199	115	3.511

ESTADOS FINANCIEROS DE LAS ADMINISTRADORAS DE FONDOS MUTUOS FILIALES DE BANCOS

ESTADOS DE SITUACION. MARZO 2000 (saldos a fin de mes en millones de pesos)

	Banchile	BCI	Banedwards	Bice	Santander
ACTIVOS					
Disponible	11	152	6	1	56
Depósitos a plazo	2.026	189	0	523	0
Valores negociables	2.912	2.376	2.756	1.924	6.188
Gastos pagados por anticipado	30	37	0	21	10
Otros activos circulantes	59	204	28	14	135
TOTAL ACTIVOS CIRCULANTES	5.037	2.958	2.791	2.482	6.388
TOTAL ACTIVOS FIJOS	38	190	53	40	102
Inversiones en sociedades	0	0	0	0	0
Otros activos	1	19	0	3	294
TOTAL OTROS ACTIVOS	1	19	0	3	294
TOTAL ACTIVOS	5.077	3.166	2.844	2.525	6.785
PASIVOS					
Obligaciones con bancos e inst. financieras	0	0	0	0	0
Provisiones y retenciones	562	200	293	93	536
Otros pasivos circulantes	383	152	73	1	54
TOTAL PASIVOS CIRCULANTES	945	352	366	94	590
TOTAL PASIVOS LARGO PLAZO	0	0	0	0	0
Capital y reservas	3.602	2.598	2.213	2.358	5.060
Utilidad (pérdida) del ejercicio	530	217	266	73	1.135
TOTAL PATRIMONIO	4.132	2.814	2.479	2.431	6.195
TOTAL PASIVOS	5.077	3.166	2.844	2.525	6.785

ESTADOS DE RESULTADO. MARZO 2000 (en millones de pesos)

	Banchile	BCI	Banedwards	Bice	Santander
Ingresos de explotación	1.528	1.025	740	350	3.702
Costos de explotación	(38)	0	0	0	(52)
Margen de explotación	1.490	1.025	740	350	3.650
Gastos de administración	(1.032)	(787)	(464)	(297)	(2.847)
Resultado Operacional	458	238	275	54	803
Ingresos financieros	237	67	46	43	497
Gastos financieros	(1)	(20)	0	0	(9)
Otros ingresos netos	(2)	0	8	2	177
Corrección monetaria	(48)	(25)	(11)	(13)	(134)
Resultado No Operacional	187	22	43	32	530
Impuesto a la renta	(115)	(44)	(52)	(13)	(197)
UTILIDAD (PERDIDA) DEL EJERCICIO	530	217	266	73	1.135

FONDOS MUTUOS ADMINISTRADOS. MARZO 2000

	Banchile	BCI	Banedwards	Bice	Santander
Patrimonio neto (en millones de pesos)	447.570	249.502	141.429	98.906	230.486
Número de partícipes	36.122	26.416	21.116	5.251	36.137
Número de fondos administrados	16	12	10	9	12

ESTADOS FINANCIEROS DE LAS ADMINISTRADORAS DE FONDOS MUTUOS FILIALES DE BANCOS

ESTADOS DE SITUACION. MARZO 2000 (saldos a fin de mes en millones de pesos)

	Santiago	Security	Sud Americano	AFM Corp	Bhif Adm. de Fondos M.	Total
ACTIVOS						
Disponible	50	2	11	2	15	305
Depósitos a plazo	1.487	1.476	537	0	485	6.724
Valores negociables	3.038	695	985	214	1.528	22.616
Gastos pagados por anticipado	16	1	7	9	20	151
Otros activos circulantes	371	28	10	1.793	48	2.690
TOTAL ACTIVOS CIRCULANTES	4.962	2.203	1.551	2.019	2.095	32.486
TOTAL ACTIVOS FIJOS	476	66	53	74	57	1.150
Inversiones en sociedades	0	0	0	0	0	0
Otros activos	66	0	10	10	0	402
TOTAL OTROS ACTIVOS	66	0	10	10	0	402
TOTAL ACTIVOS	5.504	2.269	1.614	2.103	2.153	34.038
PASIVOS						
Obligaciones con bancos e inst. financieras	0	0	0	0	0	0
Provisiones y retenciones	205	225	87	291	85	2.576
Otros pasivos circulantes	382	31	12	107	118	1.313
TOTAL PASIVOS CIRCULANTES	587	272	98	399	203	3.905
TOTAL PASIVOS LARGO PLAZO	3	0	0	0	0	3
Capital y reservas	4.274	1.810	1.461	1.514	1.735	26.624
Utilidad (pérdida) del ejercicio	641	186	55	190	215	3.507
TOTAL PATRIMONIO	4.914	1.997	1.515	1.704	1.950	30.130
TOTAL PASIVOS	5.504	2.269	1.614	2.103	2.153	34.038

ESTADOS DE RESULTADO. MARZO 2000 (en millones de pesos)

	Santiago	Security	Sud Americano	AFM Corp	Bhif Adm. de Fondos M.	Total
Ingresos de explotación	1.241	408	250	637	455	10.336
Costos de explotación	0	0	0	0	0	(90)
Margen de explotación	1.241	408	250	637	455	10.246
Gastos de administración	(581)	(324)	(200)	(437)	(211)	(7.180)
Resultado Operacional	660	84	50	200	244	3.066
Ingresos financieros	91	159	41	40	46	1.267
Gastos financieros	0	(7)	(10)	(2)	(31)	(80)
Otros ingresos netos	2	0	0	0	(1)	185
Corrección monetaria	(18)	(18)	(16)	(9)	(9)	(300)
Resultado No Operacional	75	134	15	30	4	1.073
Impuesto a la renta	(95)	(31)	(10)	(41)	(34)	(632)
UTILIDAD (PERDIDA) DEL EJERCICIO	641	186	55	190	215	3.507

FONDOS MUTUOS ADMINISTRADOS. MARZO 2000

	Santiago	Security	Sud Americano	AFM Corp	Bhif Adm. de Fondos M.	Total
Patrimonio neto (en millones de pesos)	302.256	102.514	57.955	123.677	108.226	1.862.521
Número de partícipes	33.597	6.028	9.994	15.438	7.828	197.927
Número de fondos administrados	10	6	7	8	10	100

ESTADOS FINANCIEROS DE LAS ADMINISTRADORAS DE FONDOS DE INVERSION FILIALES DE BANCOS

ESTADOS DE SITUACION. MARZO 2000 (saldos a fin de mes en millones de pesos)

	Santiago S.A. Fondo de Inversión	Bhif S.A. Adm. Fi.	Banedwards A.F.I.	Bandesarrollo Austral	Total
ACTIVOS					
Disponible	5	5	1	1	12
Depósitos a plazo	802	1.029	162	160	2.153
Valores negociables	0	129	24	0	153
Gastos pagados por anticipado	0	0	0	0	0
Otros activos circulantes	60	45	13	0	118
TOTAL ACTIVOS CIRCULANTES	867	1.207	201	161	2.436
TOTAL ACTIVOS FIJOS	20	3	4	4	31
Inversiones en sociedades	0	0	0	0	0
Otros activos	0	10	0	0	10
TOTAL OTROS ACTIVOS	0	10	0	0	10
TOTAL ACTIVOS	887	1.220	205	164	2.477
PASIVOS					
Obligaciones con bancos e inst. financieras	0	0	0	0	0
Provisiones y retenciones	31	3	11	0	46
Otros pasivos circulantes	1	19	3	0	22
TOTAL PASIVOS CIRCULANTES	32	22	14	0	68
TOTAL PASIVOS LARGO PLAZO	0	0	0	0	0
Capital y reservas	824	1.178	196	166	2.364
Utilidad (pérdida) del ejercicio	32	20	(5)	(2)	45
TOTAL PATRIMONIO	855	1.198	191	164	2.409
TOTAL PASIVOS	887	1.220	205	164	2.477

ESTADOS DE RESULTADO. MARZO 2000 (en millones de pesos)

	Santiago S.A. Fondo de Inversión	Bhif S.A. Adm. Fi.	Banedwards A.F.I.	Bandesarrollo Austral	Total
Ingresos de explotación	68	24	32	0	124
Costos de explotación	0	0	0	0	0
Margen de explotación	68	24	32	0	124
Gastos de administración	(43)	(18)	(41)	(4)	(106)
Resultado Operacional	25	6	(8)	(4)	18
Ingresos financieros	11	20	3	4	39
Gastos financieros	0	0	0	0	0
Otros ingresos netos	0	(1)	1	0	1
Corrección monetaria	0	(3)	(1)	(2)	(5)
Resultado No Operacional	12	17	4	2	35
Impuesto a la renta	(5)	(3)	0	0	(8)
UTILIDAD (PERDIDA) DEL EJERCICIO	32	20	(5)	(2)	45

FONDOS DE INVERSION ADMINISTRADOS. MARZO 2000

	Santiago S.A. Fondo de Inversión	Bhif S.A. Adm. Fi.	Banedwards A.F.I.	Bandesarrollo Austral	Total
Patrimonio neto (en millones de pesos)	19.167	9.007	9.265	164	37.603
Número de partícipes	23	8	15	0	46
Número de fondos administrados	1	2	1	0	4

ESTADOS FINANCIEROS DE LAS SOCIEDADES DE LEASING INMOBILIARIO

ESTADOS DE SITUACION. MARZO 2000 (saldos a fin de mes en millones de pesos)

	Bhif Vivienda	Bandesarrollo	Total
ACTIVOS			
ACTIVOS CIRCULANTES	55	1.099	1.154
Disponibles	1	13	14
Valores negociables	0	840	840
Contratos de leasing hasta un año	0	7	7
Activos para leasing	0	0	0
Deudores varios	35	30	64
Impuesto por recuperar	0	1	1
Otros activos circulantes	19	208	227
ACTIVOS A LARGO PLAZO	6.124	2.554	8.678
Contratos de leasing a más de un año	6.056	1.874	7.930
Otros activos	68	680	748
ACTIVOS FIJOS	11	11	22
TOTAL ACTIVOS	6.190	3.665	9.855
PASIVOS			
PASIVOS CIRCULANTES	1.222	364	1.586
Obligaciones con bancos hasta un año	557	85	642
Obligaciones con otras instituciones hasta un año	0	31	31
Obligaciones por emisión de bonos	0	0	0
Documentos y cuentas por pagar	583	176	759
Acreedores varios	0	56	56
Provisiones y retenciones	22	7	29
Impuesto a la renta	0	9	9
Otros pasivos circulantes	59	0	59
PASIVOS A LARGO PLAZO	3.671	2.333	6.004
Obligaciones con bancos a más de un año	3.671	1.074	4.746
Obligaciones con otras instituciones	0	1.249	1.249
Obligaciones por emisión de bonos	0	0	0
Documentos y cuentas por pagar	0	0	0
Acreedores varios	0	0	0
Otros pasivos a largo plazo	0	10	10
CAPITAL PAGADO Y RESERVAS	1.308	1.000	2.308
UTILIDAD (PERDIDA) DEL EJERCICIO	(11)	(33)	(44)
TOTAL PASIVOS	6.190	3.665	9.855

ESTADOS DE RESULTADO. MARZO 2000 (en millones de pesos)

	Bhif Vivienda	Bandesarrollo	Total
INGRESOS OPERACIONALES	206	81	287
Intereses percibidos y devengados	151	44	194
Reajustes percibidos y devengados	56	15	71
Otros ingresos operacionales	0	22	22
GASTOS OPERACIONALES	107	98	205
Intereses pagados y devengados	60	69	129
Reajustes pagados y devengados	46	29	75
Otros gastos operacionales	1	0	1
MARGEN OPERACIONAL BRUTO	100	(17)	82
GASTOS DE APOYO OPERACIONAL	86	55	142
MARGEN OPERACIONAL	13	(72)	(59)
PROVISIONES SOBRE ACTIVOS	6	5	11
MARGEN OPERACIONAL NETO	7	(77)	(70)
Ingresos por inversiones financieras	3	26	28
Otros ingresos	0	3	3
Otros egresos	7	1	8
Corrección monetaria	(14)	8	(7)
RESULTADO ANTES DE IMPUESTOS	(11)	(43)	(54)
Impuesto a la renta	0	(10)	(10)
UTILIDAD (PERDIDA) DEL EJERCICIO	(11)	(33)	(44)

DETALLE DE LOS CONTRATOS

	Bhif Vivienda	Bandesarrollo	Total
CONTRATOS DE LEASING	6.056	1.881	7.937
Contratos de leasing	18.297	5.498	23.795
Intereses diferidos	(12.195)	(3.591)	(15.786)
IVA diferido	0	0	0
Provisiones sobre contratos	(46)	(26)	(71)

ESTADOS FINANCIEROS DE ADMINISTRADORAS DE FONDOS PARA LA VIVIENDA

ESTADOS DE SITUACION. MARZO 2000 (saldos a fin de mes en millones de pesos)

	Banestado-AFV	Bhif-AFV	Bandesarrollo AFV	Total
ACTIVOS				
Disponible	2	7	1	10
Depósitos a plazo	216	177	94	487
Valores negociables	159	12	151	322
Gastos pagados por anticipado	1	1	1	2
Otros activos circulantes	10	11	25	47
TOTAL ACTIVOS CIRCULANTES	387	209	273	868
TOTAL ACTIVOS FIJOS	4	4	31	40
Inversiones en sociedades	0	0	0	0
Otros activos	0	0	0	0
TOTAL OTROS ACTIVOS	0	0	0	0
TOTAL ACTIVOS	391	213	304	909
PASIVOS				
Obligaciones con bancos e inst. financieras	0	0	0	0
Provisiones y retenciones	6	5	21	33
Otros pasivos circulantes	0	0	5	6
TOTAL PASIVOS CIRCULANTES	6	5	27	38
TOTAL PASIVOS LARGO PLAZO	0	0	0	0
Capital y reservas	376	197	269	842
Utilidad (pérdida) del ejercicio	8	11	9	28
TOTAL PATRIMONIO	385	208	277	870
TOTAL PASIVOS	391	213	304	909

ESTADOS DE RESULTADO. MARZO 2000 (en millones de pesos)

	Banestado-AFV	Bhif-AFV	Bandesarrollo AFV	Total
Ingresos de explotación	30	34	57	120
Costos de explotación	0	0	0	0
Margen de explotación	30	34	57	120
Gastos de administración	(28)	(25)	(53)	(105)
Resultado Operacional	1	9	4	15
Ingresos financieros	11	3	6	19
Gastos financieros	0	0	0	0
Otros ingresos netos	0	(1)	0	(1)
Corrección monetaria	(4)	0	(2)	(6)
Resultado No Operacional	7	2	4	13
Impuesto a la renta	0	0	1	1
UTILIDAD (PERDIDA) DEL EJERCICIO	8	11	9	28

FONDOS ADMINISTRADOS. MARZO 2000

	Banestado-AFV	Bhif-AFV	Bandesarrollo AFV	Total
Patrimonio neto (en millones de pesos)	2.444	2.580	277	5.301
Número de partícipes	1.581	8.741	21.483	31.805
Número de fondos administrados	1	2	2	5

ESTADOS FINANCIEROS DE LAS SOCIEDADES DE APOYO AL GIRO (*)

ESTADOS DE SITUACION. MARZO 2000 (saldos a fin de mes en millones de pesos)

	BCI Serv. de Personal	Transbank	Globalnet	Redbanc S.A.	Servipag	Soc. Interb. de Dep. de Valores	Nexus	Proservice S.A.	CCA. S.A.	Total
ACTIVOS										
ACTIVOS CIRCULANTES	134	71.483	1.491	1.200	3.113	116	1.002	236	394	79.170
Disponible	130	569	0	44	70	6	20	115	42	997
Valores negociables	0	4.377	1.491	167	565	0	0	0	0	6.600
Documentos y cuentas por cobrar	0	4.164	0	19	354	0	315	0	102	4.953
Doctos. y cuentas por cobrar a emp. relac.	1	56.781	0	898	193	0	553	0	14	58.439
Impuesto por recuperar	1	36	0	0	6	0	0	0	3	45
Otros activos circulantes	3	5.557	0	73	1.925	110	114	122	234	8.137
ACTIVO FIJO	6	6.825	17	3.574	1.145	0	3.478	899	19	15.964
Edificios e instalaciones	0	4.464	0	2.567	0	0	0	28	0	7.059
Maquinarias y equipos	6	15.536	18	5.525	1.341	0	4.102	130	20	26.678
Otros activos fijos	0	784	0	0	1.453	0	152	977	20	3.385
Depreciación acumulada (menos)	0	(13.959)	(1)	(4.518)	(1.648)	0	(775)	(236)	(21)	(21.158)
OTROS ACTIVOS	0	679	0	287	602	464	2.642	108	131	4.912
Inversiones en empresas relacionadas	0	0	0	0	0	464	0	0	0	464
Inversiones en otras sociedades	0	0	0	0	0	0	0	0	0	0
Deudores a largo plazo	0	0	0	2	0	0	0	0	0	2
Intangibles	0	905	0	14	0	0	3.279	7	0	4.206
Otros activos	0	164	0	274	602	0	0	101	131	1.272
Amortización acumulada (menos)	0	(391)	0	(3)	0	0	(638)	0	0	(1.031)
TOTAL ACTIVOS	140	78.988	1.508	5.061	4.860	579	7.122	1.243	545	100.046
PASIVOS										
PASIVOS CIRCULANTES	56	74.246	6	1.378	3.566	0	2.426	290	116	82.084
Obligaciones con bancos e inst. financ.	0	1.386	0	174	221	0	1.870	72	0	3.724
Documentos y cuentas por pagar	2	69.561	1	433	195	0	426	12	56	70.686
Doctos. y cuentas por pagar a emp. relac.	0	2.208	0	0	2.510	0	0	0	0	4.718
Provisiones y retenciones	50	388	5	706	448	0	125	196	56	1.974
Otros pasivos circulantes	4	703	0	64	193	0	4	9	4	982
PASIVOS LARGO PLAZO	0	1.419	0	852	63	0	3.800	811	0	6.945
Obligaciones con otras instituciones	0	1.419	0	850	0	0	3.800	688	0	6.757
Otros pasivos de largo plazo	0	0	0	2	63	0	0	124	0	188
CAPITAL Y RESERVAS	47	3.644	1.511	2.586	1.232	531	1.280	132	419	11.381
UTILIDAD (PERDIDA) DEL EJERCICIO	37	(321)	(8)	245	(1)	49	(383)	10	9	(364)
TOTAL PASIVOS	140	78.988	1.508	5.061	4.860	579	7.122	1.243	545	100.046

ESTADOS DE RESULTADO. MARZO 2000 (saldos a fin de mes en millones de pesos)

	BCI Serv. de Personal	Transbank	Globalnet	Redbanc S.A.	Servipag	Soc. Interb. de Dep. de Valores	Nexus	Proservice S.A.	CCA. S.A.	Total
Ingresos operacionales	342	4.024	0	2.228	1.212	0	1.266	773	139	9.983
Gastos operacionales	(261)	(2.377)	0	(1.392)	(916)	0	(1.586)	(503)	(45)	(7.080)
Margen operacional	81	1.646	0	835	296	0	(320)	270	94	2.903
Gastos de administración	(38)	(2.126)	(20)	(526)	(290)	(1)	0	(252)	(80)	(3.334)
Resultado operacional	42	(480)	(20)	309	6	(1)	(320)	18	14	(431)
Ingresos financieros	0	99	22	9	1	2	0	0	5	138
Gastos financieros	0	(29)	0	(18)	(12)	0	(107)	(22)	0	(189)
Ingresos no operacionales	2	32	0	17	0	38	37	1	28	155
Gastos no operacionales	0	0	0	(20)	(1)	0	0	0	(34)	(55)
Corrección monetaria	(1)	31	(10)	(5)	5	10	7	1	(3)	35
Resultado no operacional	1	133	12	(18)	(7)	50	(64)	(20)	(4)	84
Impuesto a la renta	(7)	25	0	(47)	0	0	0	12	(1)	(17)
UTILIDAD (PERDIDA) DEL EJERCICIO	37	(321)	(8)	245	(1)	49	(383)	10	9	(364)

(*) Corresponde a redes de transferencia electrónica de fondos, emisores u operadores de tarjetas de crédito y recaudaciones de pago de servicios.

ESTADOS FINANCIEROS DE LAS SOCIEDADES DE COBRANZA

ESTADOS DE SITUACION. MARZO 2000 (saldos a fin de mes en millones de pesos)

	Cobranzas y Recaudación	Normaliza	Banestado	Total
ACTIVOS				
Disponible	104	18	0	123
Depósitos a plazo y valores negociables	1	30	0	31
Documentos y cuentas por cobrar	100	55	0	155
Deudores varios	5	1	0	6
Impuestos por recuperar	45	21	0	66
Otros activos circulantes	27	1	0	29
TOTAL ACTIVOS CIRCULANTES	282	127	0	409
TOTAL ACTIVOS FIJOS	359	105	0	464
Gastos de organización y puesta en marcha	9	0	0	9
Otros activos	7	0	0	7
Amortizaciones	(9)	0	0	(9)
TOTAL OTROS ACTIVOS	7	0	0	7
TOTAL ACTIVOS	648	232	0	880
PASIVOS				
Doctos. y cuentas por pagar	80	14	0	95
Doctos. y cuentas por pagar empresas relac.	153	4	0	156
Impuesto a la renta	0	0	0	0
Provisiones y retenciones	157	25	0	183
Otros pasivos circulantes	54	0	0	54
TOTAL PASIVOS CIRCULANTES	444	44	0	487
TOTAL PASIVOS LARGO PLAZO	143	0	0	143
Capital pagado y reservas	56	92	0	149
Utilidad (pérdida) del ejercicio	5	96	0	101
TOTAL PASIVOS	648	232	0	880

ESTADOS DE RESULTADO. MARZO 2000 (en millones de pesos)

	Cobranzas y Recaudación	Normaliza	Banestado	Total
Ingresos operacionales	912	232	0	1.144
Gastos operacionales	(877)	(123)	0	(1.000)
Resultado Operacional	35	108	0	144
Otros ingresos	1	4	0	6
Otros gastos	(24)	0	0	(24)
Corrección monetaria	4	0	0	4
Resultado No Operacional	(19)	4	0	(15)
Impuesto a la renta	(12)	(17)	0	(28)
UTILIDAD (PERDIDA) DEL EJERCICIO	5	96	0	101

ESTADOS FINANCIEROS DE LAS SOCIEDADES CORREDORAS DE SEGUROS

ESTADOS DE SITUACION. MARZO 2000 (saldos a fin de mes en millones de pesos)

	Banewards	Santander	Banchile	Santiago	BCI	BHIF	Corp	Sud Americano	Codesur	Citibank	Banestado	Total
ACTIVOS												
Disponible	1	37	3	40	28	23	5	6	11	74	16	243
Depósitos a plazo y valores negociables	339	264	382	308	0	209	144	350	12	0	481	2.489
Documentos y cuentas por cobrar	230	42	120	2	220	183	86	0	435	489	30	1.837
Deudores varios	4	2	1	2	0	35	0	0	2	2	1	48
Impuestos por recuperar	88	47	0	31	43	41	2	0	1	0	5	257
Otros activos circulantes	7	14	1	0	0	11	2	12	3	2.188	0	2.238
TOTAL ACTIVOS CIRCULANTES	666	404	506	383	291	502	239	368	465	2.753	533	7.111
TOTAL ACTIVOS FIJOS												
Gastos de organización y puesta en marcha	0	33	0	0	0	217	0	54	0	19	0	323
Otros activos	8	29	0	0	6	8	2	0	0	4	0	58
Amortizaciones	0	(19)	0	0	0	(121)	0	0	0	(4)	0	(144)
TOTAL OTROS ACTIVOS	8	43	0	0	6	104	2	54	0	19	0	237
TOTAL ACTIVOS	950	485	524	472	465	693	285	513	494	2.811	567	8.260
PASIVOS												
Doctos. y cuentas por pagar	19	7	67	33	328	34	1	14	5	18	3	528
Doctos. y cuentas por pagar empresas relac.	0	32	0	0	0	3	0	0	0	33	0	68
Impuesto a la renta	6	0	8	0	0	51	0	67	61	96	57	347
Provisiones y retenciones	86	50	61	169	35	63	71	65	17	79	30	727
Otros pasivos circulantes	0	0	0	0	0	(6)	1	0	0	0	0	(6)
TOTAL PASIVOS CIRCULANTES	111	89	135	202	363	145	73	147	84	226	91	1.664
TOTAL PASIVOS LARGO PLAZO												
Capital pagado y reservas	804	532	328	118	107	458	165	122	293	2.119	164	5.211
Utilidad (pérdida) del ejercicio	35	(135)	60	114	(4)	(3)	46	151	117	466	313	1.159
TOTAL PASIVOS	950	485	524	472	465	693	285	513	494	2.811	567	8.260

ESTADOS DE RESULTADO. MARZO 2000 (en millones de pesos)

	Banewards	Santander	Banchile	Santiago	BCI	BHIF	Corp	Sud Americano	Codesur	Citibank	Banestado	Total
Ingresos operacionales	398	268	321	354	194	235	172	279	183	678	424	3.505
Gastos operacionales	(357)	(448)	(254)	(221)	(193)	(216)	(120)	(110)	(48)	(164)	(61)	(2.192)
Resultado Operacional	41	(180)	67	132	1	19	52	169	135	515	363	1.314
Otros ingresos	6	10	7	5	3	4	2	8	6	43	6	100
Otros gastos	(3)	0	0	(4)	(9)	(24)	0	0	0	0	0	(41)
Corrección monetaria	(3)	(9)	(3)	(2)	1	(2)	0	(2)	(3)	(17)	(1)	(42)
Resultado No Operacional	0	1	3	(1)	(5)	(22)	2	5	3	26	4	17
Impuesto a la renta	(6)	43	(10)	(17)	0	0	(8)	(23)	(21)	(74)	(55)	(172)
UTILIDAD (PERDIDA) DEL EJERCICIO	35	(135)	60	114	(4)	(3)	46	151	117	466	313	1.159

ESTADOS FINANCIEROS DE LAS SOCIEDADES SECURITIZADORAS

ESTADOS DE SITUACION. MARZO 2000 (saldos a fin de mes en millones de pesos)

	Santander	Total
ACTIVOS		
Disponible	88	88
Depósitos a plazo y valores negociables	0	0
Documentos y cuentas por cobrar	0	0
Deudores varios	9	9
Impuestos por recuperar	0	0
Otros activos circulantes	2.276	2.276
TOTAL ACTIVOS CIRCULANTES	2.373	2.373
TOTAL ACTIVOS FIJOS	1	1
Gastos de organización y puesta en marcha	72	72
Otros activos	959	959
Amortizaciones	(4)	(4)
TOTAL OTROS ACTIVOS	1.027	1.027
TOTAL ACTIVOS	3.402	3.402
PASIVOS		
Doctos. y cuentas por pagar	2.076	2.076
Doctos. y cuentas por pagar empresas relac.	266	266
Impuesto a la renta	0	0
Provisiones y retenciones	56	56
Otros pasivos circulantes	25	25
TOTAL PASIVOS CIRCULANTES	2.423	2.423
TOTAL PASIVOS LARGO PLAZO	399	399
Capital pagado y reservas	301	301
Utilidad (pérdida) del ejercicio	279	279
TOTAL PASIVOS	3.402	3.402

ESTADOS DE RESULTADO. MARZO 2000 (en millones de pesos)

	Santander	Total
Ingresos operacionales	918	918
Gastos operacionales	(627)	(627)
Resultado Operacional	291	291
Otros ingresos	51	51
Otros gastos	(48)	(48)
Corrección monetaria	(14)	(14)
Resultado No Operacional	(11)	(11)
Impuesto a la renta	0	0
UTILIDAD (PERDIDA) DEL EJERCICIO	279	279

ESTADOS FINANCIEROS DE LAS SOCIEDADES FACTORING

ESTADOS DE SITUACION. MARZO 2000 (saldos a fin de mes en millones de pesos)

	Banco Chile	Sud Americano	Santiago	BCI	Banedwards	Total
ACTIVOS						
Disponible	31	11	48	329	0	419
Depósitos a plazo y valores negociables	0	0	0	0	1.491	1.491
Documentos y cuentas por cobrar	2.734	6.498	11.637	25.184	0	46.053
Deudores varios	0	0	0	1	0	1
Impuestos por recuperar	0	4	74	79	0	158
Otros activos circulantes	28	101	88	199	0	417
TOTAL ACTIVOS CIRCULANTES	2.794	6.614	11.848	25.793	1.491	48.540
TOTAL ACTIVOS FIJOS	74	120	44	168	17	423
Gastos de organización y puesta en marcha	0	0	15	0	0	15
Otros activos	187	0	1	1.767	0	1.955
Amortizaciones	0	0	(10)	0	0	(10)
TOTAL OTROS ACTIVOS	187	0	6	1.767	0	1.960
TOTAL ACTIVOS	3.055	6.734	11.897	27.728	1.508	50.923
PASIVOS						
Doctos. y cuentas por pagar	1.746	5.471	10.160	24.095	1	41.473
Doctos. y cuentas por pagar empresas relac.	0	0	0	0	0	0
Impuesto a la renta	0	0	0	0	0	0
Provisiones y retenciones	11	27	69	125	5	238
Otros pasivos circulantes	0	0	0	21	0	21
TOTAL PASIVOS CIRCULANTES	1.758	5.498	10.229	24.242	6	41.732
TOTAL PASIVOS LARGO PLAZO	67	0	0	0	0	67
Capital pagado y reservas	1.239	1.217	1.589	3.246	1.511	8.802
Utilidad (pérdida) del ejercicio	(9)	20	79	240	(8)	322
TOTAL PASIVOS	3.055	6.734	11.897	27.728	1.508	50.923

ESTADOS DE RESULTADO. MARZO 2000 (en millones de pesos)

	Banco Chile	Sud Americano	Santiago	BCI	Banedwards	Total
Ingresos operacionales	154	414	676	1.453	0	2.698
Gastos operacionales	(157)	(381)	(597)	(1.185)	(20)	(2.341)
Resultado Operacional	(3)	33	79	268	(20)	358
Otros ingresos	1	0	8	45	22	76
Otros gastos	0	0	0	0	0	0
Corrección monetaria	(11)	(9)	(14)	(30)	(10)	(76)
Resultado No Operacional	(11)	(9)	(7)	15	12	0
Impuesto a la renta	4	(4)	6	(42)	0	(36)
UTILIDAD (PERDIDA) DEL EJERCICIO	(9)	20	79	240	(8)	322

MONTO DE TRANSACCIONES DE LOS CAJEROS AUTOMATICOS DESAGREGADOS POR INSTITUCION FINANCIERA POR REGION ENERO-MARZO 2000
(en millones de pesos)

	R E G I O N					
	I	II	III	IV	V	VI
ABN Amro Bank (Chile)	-	-	-	-	524	-
American Express Bank Ltd.	-	-	-	-	-	-
Banco Bice	-	303	-	-	-	-
Banco de A. Edwards	1.234	382	270	2.566	5.945	723
Banco de Chile	5.016	3.495	1.648	5.585	23.702	8.282
Banco de Crédito e Inversiones	4.053	11.635	2.444	6.708	17.906	3.758
Banco de la Nación Argentina	-	-	-	-	-	-
Banco del Desarrollo	568	501	90	314	556	202
Banco del Estado de Chile	6.202	5.325	3.634	10.708	35.530	8.958
Banco do Brasil	-	-	-	-	-	-
Banco do Estado de Sao Paulo	-	-	-	-	-	-
Banco Exterior (Chile)	-	-	-	-	-	-
Banco Falabella	-	-	-	-	-	-
Banco Internacional	-	155	-	-	-	-
Banco Santander-Chile	5.470	10.841	2.049	5.402	12.171	3.618
Banco Santiago	3.603	8.138	2.614	4.619	15.494	5.399
Banco Security	-	277	-	-	-	-
Banco Sud Americano	965	2.974	686	761	4.624	700
Banco Sudameris	-	-	-	-	-	-
Bank of America	-	-	-	-	-	-
BankBoston N.A.	255	190	-	-	-	-
BBV Banco Bhif	505	530	-	466	3.018	823
Citibank N.A.	-	1.140	-	-	1.268	200
Corpbanca	2.595	1.102	2.112	-	638	1.565
Dresdner Banque Nationale de Paris	-	-	-	-	-	-
HSBC Bank USA	-	-	-	-	-	-
The Bank of Tokyo-Mitsubishi Ltd.	-	-	-	-	-	-
The Chase Manhattan Bank	-	-	-	-	-	-
Financiera Conosur	287	70	-	-	147	-
TOTAL SISTEMA FINANCIERO	30.751	47.060	15.546	37.128	121.524	34.227

VII	VIII	IX	X	XI	XII	R.M.	TOTAL
-	261	-	-	-	-	2.656	3.441
-	-	-	-	-	-	-	-
-	999	307	-	-	-	1.563	3.172
1.934	4.571	2.124	2.181	-	90	27.237	49.256
3.753	8.020	4.875	5.084	502	1.128	81.721	152.808
2.198	6.232	5.412	8.100	1.310	1.683	61.365	132.802
-	-	-	-	-	-	-	-
282	564	651	-	-	170	3.957	7.855
10.816	47.000	15.937	21.871	2.478	4.838	82.667	255.964
-	-	-	-	-	-	-	-
-	-	-	-	-	-	-	-
-	-	-	-	-	-	-	-
-	-	-	-	-	-	-	-
-	153	-	-	-	-	499	807
2.698	11.271	8.302	6.579	255	2.153	107.931	178.739
6.508	14.803	4.394	4.871	326	1.869	136.598	209.234
-	1	257	254	-	-	621	1.410
359	4.081	419	1.773	-	-	25.807	43.149
-	-	-	-	-	-	122	122
-	-	-	-	-	-	-	-
-	-	182	-	-	-	2.845	3.472
534	1.374	928	1.273	25	-	15.736	25.213
173	2.097	-	-	-	671	19.859	25.409
762	2.720	250	2.132	-	-	37.669	51.544
-	-	-	-	-	-	-	-
-	-	-	-	-	-	-	-
-	-	-	-	-	-	-	-
-	-	-	-	-	-	-	-
-	107	-	267	-	232	74	1.185
30.016	104.254	44.035	54.384	4.895	12.834	608.927	1.145.582

NUMERO DE TRANSACCIONES DE LOS CAJEROS AUTOMATICOS DESAGREGADOS POR INSTITUCION FINANCIERA POR REGION ENERO-MARZO 2000

	R E G I O N					
	I	II	III	IV	V	VI
ABN Amro Bank (Chile)	-	-	-	-	16.454	-
American Express Bank Ltd.	-	-	-	-	-	-
Banco Bice	-	10.985	-	-	-	-
Banco de A. Edwards	42.735	10.914	12.205	91.979	217.879	27.015
Banco de Chile	174.932	103.077	47.696	187.540	862.367	253.840
Banco de Crédito e Inversiones	130.154	325.474	68.431	187.281	600.465	102.689
Banco de la Nación Argentina	-	-	-	-	-	-
Banco del Desarrollo	19.596	15.093	3.233	11.144	18.780	5.712
Banco del Estado de Chile	197.647	155.425	124.004	260.152	959.756	215.598
Banco do Brasil	-	-	-	-	-	-
Banco do Estado de Sao Paulo	-	-	-	-	-	-
Banco Exterior (Chile)	-	-	-	-	-	-
Banco Falabella	-	-	-	-	-	-
Banco Internacional	-	5.234	-	-	-	-
Banco Santander-Chile	215.057	385.803	76.933	188.806	454.064	130.954
Banco Santiago	133.041	273.747	93.903	180.874	611.972	201.199
Banco Security	-	8.763	-	-	-	-
Banco Sud Americano	30.207	107.660	26.631	26.443	153.685	22.608
Banco Sudameris	-	-	-	-	-	-
Bank of America	-	-	-	-	-	-
BankBoston N.A.	8.176	6.086	-	-	-	-
BBV Banco Bhif	16.802	16.867	-	15.292	77.521	26.875
Citibank N.A.	-	39.041	-	-	33.564	7.101
Corpbanca	102.503	34.181	73.157	-	26.487	57.408
Dresdner Banque Nationale de París	-	-	-	-	-	-
HSBC Bank USA	-	-	-	-	-	-
The Bank of Tokyo-Mitsubishi Ltd.	-	-	-	-	-	-
The Chase Manhattan Bank	-	-	-	-	-	-
Financiera Conosur	11.062	3.521	-	-	6.201	-
TOTAL SISTEMA FINANCIERO	1.081.912	1.501.871	526.193	1.149.511	4.039.195	1.050.999

VII	VIII	IX	X	XI	XII	R.M.	TOTAL
-	10.108	-	-	-	-	83.847	110.409
-	-	-	-	-	-	-	-
-	31.504	9.580	-	-	-	47.344	99.413
76.315	178.368	58.114	91.051	-	2.484	831.559	1.640.618
121.324	262.999	168.475	167.426	13.402	33.180	2.365.656	4.761.914
63.642	185.824	141.683	219.749	39.026	39.165	1.927.591	4.031.174
-	-	-	-	-	-	-	-
11.495	18.753	24.080	-	-	4.335	147.678	279.899
280.143	753.658	386.475	529.903	75.941	144.465	2.069.684	6.152.851
-	-	-	-	-	-	-	-
-	-	-	-	-	-	-	-
-	-	-	-	-	-	-	-
-	-	-	-	-	-	-	-
-	5.006	-	-	-	-	23.723	33.963
100.719	431.194	265.443	248.289	7.561	75.615	3.813.318	6.393.756
238.833	541.742	158.571	165.487	9.482	55.630	5.121.677	7.786.158
-	69	8.100	8.417	-	-	18.589	43.938
10.769	133.760	13.201	66.595	-	-	898.866	1.490.425
-	-	-	-	-	-	21.372	21.372
-	-	-	-	-	-	-	-
-	-	5.625	-	-	-	92.457	112.344
18.613	45.021	25.312	42.996	761	-	482.703	768.763
6.912	85.685	-	-	-	24.678	508.386	705.367
31.216	94.413	10.021	87.816	-	-	1.379.467	1.896.669
-	-	-	-	-	-	-	-
-	-	-	-	-	-	-	-
-	-	-	-	-	-	-	-
-	-	-	-	-	-	-	-
-	4.213	-	9.849	-	10.544	3.119	48.509
959.981	2.782.317	1.274.680	1.637.578	146.173	390.096	19.837.036	36.377.542

**NUMERO Y MONTO DE TRANSACCIONES DE LOS CAJEROS AUTOMATICOS
ENERO-MARZO 2000**

Tipo de transacción	Número de transacciones	Monto de transacciones (MM\$)
Giro	24.571.526	1.003.996
Depósito en efectivo	498.818	69.406
Depósito con documento	275.370	65.264
Otras transacciones	11.031.828	6.916
TOTALES	36.377.542	1.145.582

**EVOLUCION HISTORICA DE NUMERO DE TRANSACCIONES,
MONTO DE LAS TRANSACCIONES Y NUMERO DE CAJEROS**

Período	Número de cajeros	Número de transacciones	Monto de transacciones (MM\$)
Diciembre 1996	1.084	77.500.470	2.046.043
Diciembre 1997	1.579	101.421.541	2.800.107
Diciembre 1998	1.957	111.190.691	3.264.648
Diciembre 1999	2.224	131.485.505	3.944.358
Marzo 2000	2.336	36.377.542	1.145.582

Nota: Todos los períodos acumulan el número y monto de las transacciones a partir de enero del año en curso.

RESUMEN DE ANTECEDENTES FINANCIEROS DE SOCIEDADES FILIALES Y DE APOYO AL GIRO (en millones de pesos). MARZO 2000

	Participación del bco. en la propiedad de la soc. filial (%)	Capital y reservas de la filial	Excedente de la filial	Contribución al excedente del Bco. Matriz (%) (1)
ABN AMRO BANK (Chile)				
ABN AMRO (Chile) Corredores de Bolsa Ltda.	99,9900	285	(22)	-
Sociedad Interbancaria de Depósito de Valores S.A.	0,6454	521	49	0,0
Redbanc S.A.	0,0016	2.586	245	0,0
Transbank S.A.	0,0000	3.644	(321)	0,0
Globalnet Comunicaciones Financieras S.A.	2,6316	542	32	0,1
AMERICAN EXPRESS BANK LTD.				
Globalnet Comunicaciones Financieras S.A.	2,6316	542	32	-
BBV BANCO BHIF				
Bhif Administradora de Fondos de Inversión S.A.	99,9000	1.178	20	0,5
Bhif Administradora de Fondos Mutuos S.A.	99,9000	1.735	215	5,3
Bhif Administradora de Fondos para la Vivienda S.A.	99,9000	197	11	0,3
Bhif Asesorías y Servicios Financieros S.A.	98,6020	306	(9)	-
Bhif Sociedad de Leasing Inmobiliario S.A.	97,2300	1.308	(11)	-
Bhif Corredores de Bolsa S.A.	99,6000	2.604	122	3,0
Bhif Corredora Tecnica de Seguros Ltda	80,0000	458	(3)	-
Transbank S.A.	6,2538	3.644	(321)	-
Sociedad Interbancaria de Depósito de Valores S.A.	6,2172	521	49	0,1
Redbanc S.A.	0,0032	2.586	245	0,0
Nexus S.A.	9,0710	1.279	(383)	-
BANCO BICE				
Bice Dreyfus Administradora de Fondos Mutuos S.A.	51,0000	2.358	73	1,7
Bice Chileconsult Asesorías Financieras S.A.	99,9000	957	387	17,6
Bice Corredores de Seguros Ltda.	99,9000	141	16	0,7
Bice Corredores de Bolsa S.A.	99,9000	10.225	528	24,0
Sociedad Interbancaria de Depósito de Valores S.A.	2,8777	521	49	0,1
Redbanc S.A.	0,0016	2.586	245	0,0
Transbank S.A.	0,0000	3.644	(321)	-
BANCO DE A. EDWARDS				
Banedwards Administradora de Fondos de Inversión S.A.	99,5100	196	(5)	-
Banedwards Corredora de Seguros Ltda.	99,0000	804	35	0,9
Banedwards Factoring S.A.	99,0000	1.510	(8)	-
Banedwards S.A. Corredores de Bolsa	99,1600	5.540	706	17,6
Banedwards S.A. Administradora de Fondos Mutuos	99,0000	2.213	266	6,6
Banedwards S.A. Asesoría Financiera	99,0000	408	28	0,7
Banedwards Sogeleasing S.A.	59,9700	8.808	666	10,0
Redbanc S.A.	12,7108	2.586	245	0,8
Transbank S.A.	8,7188	3.644	(321)	-
Sociedad Interbancaria de Depósito de Valores S.A.	4,6916	521	49	0,1
Nexus S.A.	12,0950	1.279	(383)	-
BANCO DE CHILE				
Administradora Banchile de Fondos Mutuos S.A.	99,9900	3.602	530	2,6
Banchile Corredores de Bolsa S.A.	99,9800	8.391	855	4,2
Banchile Corredores de Seguros Ltda.	99,9900	328	60	0,3
Banchile Asesoría Financiera S.A.	99,0000	51	(2)	-
Banchile Factoring S.A.	99,9900	1.239	(9)	-
Soc. de Recaudación y Pagos de Servicios Ltda.	50,0000	1.232	(1)	-
Redbanc S.A.	12,7108	2.586	245	0,2
Sociedad Interbancaria de Depósito de Valores S.A.	12,3829	521	49	0,0
CCA S.A.	33,3300	419	9	0,0
Transbank S.A.	8,7188	3.644	(321)	-
Nexus S.A.	12,0950	1.279	(383)	-
BANCO DE CREDITO E INVERSIONES				
BCI Administradora de Fondos Mutuos S.A.	99,0000	2.597	217	4,8
BCI Asesoría Financiera S.A.	99,0000	176	(36)	-
BCI Corredor de Bolsa S.A.	99,0000	4.233	298	6,6
BCI Corredor de Seguros Ltda.	51,0000	107	(4)	-
BCI Factoring S.A.	99,9700	3.247	240	5,4
Soc. de Recaudación y Pagos de Servicios Ltda.	50,0000	1.232	(1)	-
Redbanc S.A.	12,7108	2.586	245	0,7
Transbank S.A.	8,7188	3.644	(321)	-
Sociedad Interbancaria de Depósito de Valores S.A.	6,1236	521	49	0,1
Nexus S.A.	12,0950	1.279	(383)	-
CCA S.A.	33,3300	419	9	0,0
BCI Servicios de Personal S.A.	99,0000	40	6	0,1
Proservice	99,0000	132	10	0,2
Normaliza S.A.	99,0000	92	96	2,1

(1) Corresponde a la contribución de las sociedades filiales, en porcentaje.

RESUMEN DE ANTECEDENTES FINANCIEROS DE SOCIEDADES FILIALES Y DE APOYO AL GIRO (en millones de pesos). MARZO 2000

	Participación del bco. en la propiedad de la soc. filial (%)	Capital y reservas de la filial	Excedente de la filial	Contribución al excedente del Bco. Matriz (%) (1)
BANCO DE LA NACION ARGENTINA				
Globalnet Comunicaciones Financieras S.A.	2,6316	542	32	-
BANCO DEL DESARROLLO				
Bandesarrollo Administraciones S.A.	99,4900	(63)	(8)	-
Bandesarrollo Austral S.A. Adm. de Fondos de Inversión	55,5000	166	(2)	-
Bandesarrollo Administradora de Fondos para la Vivienda S.A.	99,0000	268	9	1,1
Bandesarrollo Microempresas As. Financiera de Interés Social S.A.	99,0000	184	(6)	-
Bandesarrollo S.A. Asesoría Financiera	99,0000	370	26	3,3
Bandesarrollo Soc. de Leasing Inmobiliario S.A.	99,0000	1.000	(33)	-
Bandesarrollo Leasing S.A.	97,0600	4.411	138	17,0
Sociedad Interbancaria de Depósito de Valores S.A.	1,5639	521	49	0,1
Redbanc S.A.	0,0016	2.586	245	0,0
Transbank S.A.	0,0000	3.644	(321)	-
BANCO DEL ESTADO				
Banestado S.A. Corredores de Bolsa	99,9900	4.974	117	1,7
Banestado Corredores de Seguros Ltda.	99,9000	163	313	4,4
Banestado Administradora de Fondos para la Vivienda S.A.	99,9900	377	8	0,1
Banestado Microempresas S.A.	99,9000	447	25	0,4
Globalnet Comunicaciones Financieras S.A.	63,1579	542	32	0,3
Transbank S.A.	8,7188	3.644	(321)	-
Nexus S.A.	18,3590	1.279	(383)	-
BANCO DO BRASIL				
Globalnet Comunicaciones Financieras S.A.	2,6316	542	32	-
BANCO DO ESTADO DE SAO PAULO S.A.				
Globalnet Comunicaciones Financieras S.A.	2,6316	542	32	-
BANCO EXTERIOR				
Globalnet Comunicaciones Financieras S.A.	2,6316	542	32	-
Sociedad Interbancaria de Depósito de Valores S.A.	0,5341	521	49	-
BANCO INTERNACIONAL				
Internacional Asesoría Financiera S.A.	99,9000	62	(3)	-
Sociedad Interbancaria de Depósito de Valores S.A.	1,4389	521	49	0,2
Redbanc S.A.	0,4996	2.586	245	0,4
Transbank S.A.	0,0000	3.644	(321)	-
BANCO SANTANDER				
Santander S.A. Administradora de Fondos Mutuos	99,9600	5.072	654	3,6
Santander S.A. Agente de Valores	99,0400	41.357	1.277	7,1
Santander S.A. Sociedad Securitizadora	99,6400	585	255	1,4
Redbanc S.A.	18,2159	2.586	245	0,2
Transbank S.A.	18,3631	3.644	(321)	-
Sociedad Interbancaria de Depósito de Valores S.A.	15,1079	521	49	0,0
Corredora de Seguros Santander Ltda.	99,9900	400	26	0,1
BANCO SANTIAGO				
Santiago S.A. Administradora de Fondos de Inversión	99,9900	823	32	0,2
Santiago S.A. Administradora de Fondos Mutuos	99,9600	4.273	641	3,6
Santiago Asesorías Financieras Ltda.	99,8000	327	15	0,1
Santiago Leasing S.A.	99,5023	28.822	976	5,5
Santiago Corredores de Bolsa Ltda.	99,1990	6.062	469	2,6
Santiago Corredora de Seguros Ltda.	99,9000	118	114	0,6
Santiago Factoring Ltda.	99,9000	1.589	79	0,4
O'Higgins Agente de Valores Ltda.	95,0000	336	1	0,0
Cobranzas y Recaudaciones Ltda.	99,9000	56	5	0,0
CCA S.A.	33,3300	419	9	0,0
Redbanc S.A.	15,2136	2.586	245	0,2
Sociedad Interbancaria de Depósito de Valores S.A.	14,0459	521	49	0,0
Transbank S.A.	14,3514	3.644	(321)	-
Globalnet Comunicaciones Financieras S.A.	2,6316	542	32	0,0
Nexus S.A.	12,0950	1.279	(383)	-
BANCO SECURITY				
Leasing Security S.A.	99,9990	6.246	249	14,0
Administradora de Fondos Mutuos Security S.A.	99,9900	1.811	186	10,4
Security Valores S.A. Corredores de Bolsa	99,9000	3.156	199	11,2
Asesorías Security S.A.	95,0000	197	(19)	-
Sociedad Interbancaria de Depósito de Valores S.A.	3,5971	521	49	0,1
Redbanc S.A.	0,0016	2.586	245	0,0
Transbank S.A.	0,0000	3.644	(321)	-

(1) Corresponde a la contribución de las sociedades filiales, en porcentaje.

RESUMEN DE ANTECEDENTES FINANCIEROS DE SOCIEDADES FILIALES Y DE APOYO AL GIRO (en millones de pesos). MARZO 2000

	Participación del bco. en la propiedad de la soc. filial (%)	Capital y reservas de la filial	Excedente de la filial	Contribución al excedente del Bco. Matriz (%) (1)
BANCO SUD AMERICANO				
Sud Americano Corredores de Bolsa S.A.	99,8200	2.634	115	15,2
Sud Americano Corredores de Seguros Ltda.	99,9000	122	151	20,0
Administradora de Fondos Mutuos Sud Americano S.A.	99,0000	1.460	55	7,2
Asesorías Financieras Sud Americano S.A.	99,0000	115	15	2,0
Sud Americano Factoring S.A.	99,9900	1.210	9	1,2
Redbanc S.A.	12,7108	2.586	245	4,1
Transbank S.A.	8,7188	3.644	(321)	-
Sociedad Interbancaria de Depósito de Valores S.A.	6,2553	521	49	0,4
Nexus S.A.	12,0950	1.279	(383)	-
BANCO SUDAMERIS				
Sudameris Agencia de Valores S.A.	95,0000	400	50	51,1
Sudameris Leasing S.A.	95,0000	1.495	37	37,8
Globalnet Comunicaciones Financieras S.A.	2,6316	542	32	0,9
Sociedad Interbancaria de Depósito de Valores S.A.	0,6454	521	49	0,3
BANKBOSTON				
Sociedad Interbancaria de Depósito de Valores S.A.	5,4400	521	49	-
BankBoston Corredores de Seguros Ltda.	99,9000	189	19	2,9
Redbanc S.A.	0,0016	2.586	245	-
Transbank S.A.	0,0000	3.644	(321)	-
BANK OF AMERICA				
Globalnet Comunicaciones Financieras S.A.	5,2632	542	32	-
Sociedad Interbancaria de Depósito de Valores S.A.	0,9681	521	49	-
CITIBANK				
Redbanc S.A.	12,7124	2.586	245	4,7
Transbank S.A.	8,7188	3.644	(321)	-
Citibank Corredores de Seguros Ltda.	99,9000	2.120	466	70,4
Sociedad Interbancaria de Depósito de Valores S.A.	9,2124	521	49	0,7
CORPBANCA				
Corp Asesoría Financiera S.A.	99,9900	528	14	0,8
Corp Corredores de Bolsa S.A.	99,9900	3.710	132	7,2
Corp Corredores de Seguros S.A.	99,9900	165	46	2,5
Corp Administradora de Fondos Mutuos S.A.	99,0000	1.514	190	10,3
Transbank S.A.	8,7188	3.644	(321)	-
Sociedad Interbancaria de Depósito de Valores S.A.	3,9096	521	49	0,1
Redbanc S.A.	2,5028	2.586	245	0,3
Nexus S.A.	12,0950	1.279	(383)	-
DRESDNER BANQUE NATIONALE DE PARIS				
Globalnet Comunicaciones Financieras S.A.	2,6316	542	32	0,2
BANCO FALABELLA				
Sociedad Interbancaria de Depósito de Valores S.A.	1,4389	521	49	-
Transbank S.A.	0,0000	3.644	(321)	-
HSBC BANK USA				
Globalnet Comunicaciones Financieras S.A.	2,6316	542	32	-
Sociedad Interbancaria de Depósito de Valores S.A.	0,9681	521	49	-
THE BANK OF TOKYO-MITSUBISHI LTD.				
Globalnet Comunicaciones Financieras S.A.	2,6316	542	32	-
THE CHASE MANHATTAN BANK N.A.				
Sociedad Interbancaria de Depósito de Valores S.A.	1,2908	521	49	0,0
Redbanc S.A.	0,0016	2.586	245	0,0
Transbank S.A.	0,0000	3.644	(321)	-
FINANCIERA CONOSUR				
Globalnet Comunicaciones Financieras S.A.	2,6316	542	32	-
Sociedad Interbancaria de Depósito de Valores S.A.	0,6454	521	49	-
Codesur Corredores de Seguros Ltda.	95,0000	293	117	-
Transbank S.A.	0,0001	3.644	(321)	0,0

(1) Corresponde a la contribución de las sociedades filiales, en porcentaje.

**ESTADISTICAS DE TARJETAS
DE CREDITO Y DE DEBITO**

ESTADISTICAS DEL MERCADO DE TARJETAS DE CREDITO AL 31 DE MARZO DE 2000

NUMERO DE TARJETAS VIGENTES ACTIVAS POR MARCA

	Tarjetas Nacionales		Tarjetas Internacionales		Total	
	Titulares	Adicionales	Titulares	Adicionales	Titulares	Adicionales
Visa	452.066	119.383	497.921	197.956	949.987	317.339
Mastercard	323.891	101.201	293.892	125.139	617.783	226.340
Magna	17.098	11.075	–	–	17.098	11.075
Diners	8.998	4.304	50.326	26.833	59.324	31.137
Otras	44.900	16.749	–	–	44.900	16.749
TOTAL	846.953	252.712	842.139	349.928	1.689.092	602.640

SITUACION DE LAS TARJETAS DE CREDITO DE ACUERDO A SU VENCIMIENTO

	Tarjetas Nacionales		Tarjetas Internacionales		Total	
	Titulares	Adicionales	Titulares	Adicionales	Titulares	Adicionales
VIGENTES						
A 6 meses o menos	21.029	7.265	12.074	5.439	33.103	12.704
De más de 6 meses a 12 meses	108.126	39.994	44.270	20.571	152.396	60.565
De más de 12 meses a 18 meses	142.242	44.814	174.429	75.379	316.671	120.193
De más de 18 meses	575.556	160.639	611.366	248.539	1.186.922	409.178
TOTAL VIGENTES	846.953	252.712	842.139	349.928	1.689.092	602.640
TARJETAS BLOQUEADAS						
	109.116	30.789	103.207	41.409	212.323	72.198
VENCIDAS						
Con deuda	37.990	7.069	12.097	5.476	50.087	12.545
Sin deuda	114.361	21.801	56.975	30.947	171.336	52.748
TOTAL VENCIDAS	152.351	28.870	69.072	36.423	221.423	65.293
POR ACTIVAR	113.113	3.846	82.424	14.887	195.537	18.733
INACTIVAS	133.004	22.161	104.474	22.544	237.478	44.705
TOTAL EMITIDAS	1.354.537	338.378	1.201.316	465.191	2.555.853	803.569

Notas: Los antecedentes considerados corresponden a información presentada por los emisores de tarjetas de crédito.

Tarjetas vigentes activas son aquellas que a la fecha de la información no se encuentran con sus plásticos vencidos y no les afecta ningún tipo de bloqueo, pudiendo ser utilizadas por sus usuarios.

Tarjetas bloqueadas son aquellas que, a la fecha de la información, están afectadas por bloqueos transitorios o permanentes.

Tarjetas vencidas son aquellas que se encuentran con sus plásticos vencidos pero que mantienen deudas o aún pueden recibir comprobantes para su cobro.

Tarjetas por activar son las que aún no han sido puestas en circulación en el sistema.

(*) Corresponde a marcas de tarjetas distintas a las individualizadas en el cuadro y asociadas generalmente a tarjetas de crédito cerradas.

**COMPOSICION DE LAS TARJETAS DE CREDITO POR EMISOR
DE ACUERDO A SU ESTADO
AL 31 DE MARZO DE 2000**

	Tarjetas vigentes		Tarjetas vencidas		Otras tarjetas		Total tarjetas emitidas
	Vigentes	Bloqueadas	Con deuda	Sin deuda	Por activar	Inactivas	
EMISORES FINANCIEROS							
ABN Amro Bank (Chile)	11.866	2.170	16	830	1.574	2	16.458
Banco Bice	6.332	6	27	-	161	619	7.145
Banco de A. Edwards	164.945	7.296	2.267	566	24.301	40.716	240.091
Banco de Chile	241.652	10.716	3.018	-	15.759	33.466	304.611
Banco de Crédito e Inversiones	182.607	28.337	4.121	9	6.415	39.119	260.608
Banco del Desarrollo	22.532	617	141	-	1.300	2.982	27.572
Banco del Estado de Chile	33.160	658	766	-	777	2.312	37.673
Banco Internacional	884	283	21	931	55	6	2.180
Banco Santander-Chile	523.380	46.118	8.215	55.233	64.121	31.956	729.023
Banco Santiago	388.066	49.494	11.902	1.049	63.340	46.156	560.007
Banco Security	2.275	951	-	-	144	-	3.370
Banco Sud Americano	95.392	5.810	751	-	2.045	18.367	122.365
BankBoston N.A.	37.222	820	547	2	1.476	2.338	42.405
BBV Banco Bhif	71.510	3.926	3.774	7	7.283	11.150	97.650
Citibank N.A.	294.220	58.922	21.490	108.537	17.818	18.552	519.539
Corpbanca	125.228	36.660	3.063	-	5.520	34.442	204.913
TOTAL EMISORES FINANCIEROS	2.201.271	252.784	60.119	167.164	212.089	282.183	3.175.610
Tarjetas de Chile S.A.	90.461	31.737	2.513	56.920	2.181	-	183.812
TOTAL GENERAL	2.291.732	284.521	62.632	224.084	214.270	282.183	3.359.422

Nota:
La información presentada incluye el número de tarjetas nacionales e internacionales, de titulares y adicionales.

**MOVIMIENTOS EN EL NUMERO DE TARJETAS TITULARES
EN TRIMESTRE ENERO-MARZO 2000**

	Tarjetas abiertas activadas		Tarjetas renovadas		Tarjetas bloqueadas	
	Nacional	Internacional	Nacional	Internacional	Nacional	Internacional
EMISORES FINANCIEROS						
ABN Amro Bank (Chile)	7	295	23	136	218	657
BBV Banco Bhif	3.001	1.726	-	-	16.134	4.763
Banco Bice	-	469	-	-	-	514
Banco Internacional	1	3	6	16	19	20
Banco Security	-	528	-	-	-	38
Banco Sud Americano	1.459	2.102	-	-	13.508	11.251
Banco de A. Edwards	3.254	9.890	-	-	21.990	14.536
BankBoston N.A.	-	3.672	-	-	-	5.755
Banco de Chile	1.989	11.125	-	-	12.119	17.955
Corpbanca	2.678	4.166	-	-	33.565	25.289
Banco de Crédito e Inversiones	4.614	8.220	-	-	24.754	15.580
Banco Santander-Chile	1.261.649	287.946	455.664	86.269	255.909	32.762
Banco Santiago	5.605	10.695	-	-	60.481	34.577
Banco del Desarrollo	2.006	270	-	-	5.148	726
Banco del Estado de Chile	2.169	471	-	-	6.905	1.762
Citibank N.A.	4.110	2.038	851	7.996	8.218	5.925
TOTAL EMISORES FINANCIEROS	1.292.542	343.616	456.544	94.417	458.968	172.110
Tarjetas de Chile S.A.	38	1.341	22	91	731	5.118
TOTAL GENERAL	1.292.580	344.957	456.566	94.508	459.699	177.228

MONTOS ASOCIADOS A LAS TARJETAS DE CREDITO. MARZO 2000

LINEA DE CREDITO DE LAS TARJETAS NACIONALES

	Número de titulares	Líneas autorizadas (en UF)	Líneas utilizadas			Promedio de utilización (en UF)	% de utilización de líneas autorizadas
			Colocaciones (en UF)	Compras (en UF)	Otros (en UF)		
EMISORES FINANCIEROS							
ABN Amro Bank (Chile)	950	18.472	9.944	836	9	11,36	58,40
BBV Banco Bhif	52.523	1.013.007	282.956	20.724	12.381	6,02	31,20
Banco Bice	—	0	—	0	—	0,00	0,00
Banco Internacional	309	5.085	2.513	277	—	9,03	54,87
Banco Security	—	0	—	0	—	0,00	0,00
Banco Sud Americano	42.894	1.185.219	379.789	47.488	16.771	10,35	37,47
Banco de A. Edwards	80.319	1.606.831	495.150	18.380	23.443	6,69	33,42
BankBoston N.A.	—	0	—	0	—	0,00	0,00
Banco de Chile	46.970	628.799	219.833	10.060	10.953	5,13	38,30
Corpbanca	70.618	1.335.321	356.449	32.083	16.972	5,74	30,37
Banco de Crédito e Inversiones	99.739	1.898.599	744.039	53.049	32.516	8,32	43,70
Banco Santander-Chile	384.796	9.203.111	2.999.740	149.276	290.565	8,94	37,37
Banco Santiago	155.388	3.998.570	1.185.168	71.575	50.785	8,41	32,70
Banco del Desarrollo	18.165	301.952	106.425	8.777	4.785	6,61	39,74
Banco del Estado de Chile	22.815	770.593	268.983	24.674	7.513	13,20	39,08
Citibank N.A.	93.983	2.039.184	1.218.351	33.619	—	13,32	61,40
TOTAL	1.069.469	24.004.744	8.269.341	470.817	466.693	8,61	38,35
Tarjetas de Chile S.A.	8.988	377.296	186.123	15.488	104	22,44	53,46
TOTAL GENERAL	1.078.457	24.382.040	8.455.463	486.305	466.797	8,72	38,59

LINEA DE CREDITO DE LAS TARJETAS INTERNACIONALES

	Número de titulares	Líneas autorizadas (en UF)	Líneas utilizadas			Promedio de utilización (en UF)	% de utilización de líneas autorizadas
			Colocaciones (en UF)	Compras (en UF)	Otros (en UF)		
EMISORES FINANCIEROS							
ABN Amro Bank (Chile)	3.892	264.281	100.200	17.649	259	30,35	44,69
BBV Banco Bhif	22.070	1.112.354	230.121	36.751	8.674	12,49	24,77
Banco Bice	5.458	446.258	44.606	41.250	1.460	16,00	19,57
Banco Internacional	221	14.957	4.459	833	1	23,95	35,39
Banco Security	898	118.614	43.250	3.411	6	51,97	39,34
Banco Sud Americano	47.197	3.244.561	655.451	162.895	26.792	17,91	26,05
Banco de A. Edwards	104.362	6.060.665	1.031.856	291.762	37.707	13,04	22,46
BankBoston N.A.	31.423	2.730.031	434.967	74.083	18.778	16,80	19,33
Banco de Chile	165.802	10.085.509	2.014.204	624.358	80.334	16,40	26,96
Corpbanca	72.082	3.902.388	687.259	100.209	29.014	11,33	20,92
Banco de Crédito e Inversiones	89.402	4.626.669	1.069.727	231.137	43.191	15,03	29,05
Banco Santander-Chile	91.761	13.327.727	1.201.583	200.817	73.120	16,08	11,07
Banco Santiago	218.841	17.974.933	3.226.680	935.066	118.207	19,56	23,81
Banco del Desarrollo	2.862	130.828	38.864	6.290	1.828	16,42	35,91
Banco del Estado de Chile	6.645	598.688	136.242	15.867	3.866	23,47	26,05
Citibank N.A.	64.795	6.019.014	2.166.152	187.448	427	36,33	39,11
TOTAL	927.711	70.657.477	13.085.620	2.929.826	443.664	17,74	23,29
Tarjetas de Chile S.A.	39.209	3.999.730	1.477.233	186.825	461	42,45	41,62
TOTAL GENERAL	966.920	74.657.208	14.562.853	3.116.651	444.125	18,74	24,28

Notas:

1. Estos cuadros contienen información sólo de los titulares de tarjetas nacionales e internacionales.
2. Convertido según cambio U.F. = \$ 15.215,63.
3. Utilización de las líneas sobre el número de titulares.
4. Utilización de las líneas sobre las líneas autorizadas.

IMPORTANCIA DE LAS COLOCACIONES A TRAVES DE TARJETAS DE CREDITO MARZO 2000

	Coloc. tarjeta de crédito MM\$ (1)	% de importancia respecto a			Capital (5)
		Colocaciones (2)	Préstamos de corto plazo (3)	Consumo totales (4)	
EMISORES FINANCIEROS					
ABN Amro Bank (Chile)	1.676	0,55	82,09	8,62	2,34
BBV Banco Bhif	7.807	0,57	53,53	15,00	5,05
Banco Bice	679	0,10	51,19	1,23	0,89
Banco Internacional	106	0,09	60,23	0,18	0,81
Banco Security	658	0,11	97,85	1,11	1,10
Banco Sud Americano	15.752	1,61	74,20	15,49	20,15
Banco de A. Edwards	23.234	1,17	65,10	15,55	10,91
BankBoston N.A.	6.618	1,85	83,68	3,87	10,76
Banco de Chile	33.992	1,08	57,97	13,56	11,70
Corpbanca	15.881	1,45	39,55	4,80	15,33
Banco de Crédito e Inversiones	27.598	1,24	64,46	5,30	14,89
Banco Santander-Chile	63.926	2,12	43,67	9,55	18,55
Banco Santiago	67.129	1,67	68,40	8,53	17,20
Banco del Desarrollo	2.211	0,22	44,48	0,26	3,32
Banco del Estado de Chile	6.166	0,19	44,63	0,49	1,90
Citibank N.A.	51.497	4,88	63,92	3,76	28,27
TOTAL	324.929	1,29	57,09	23,70	12,42
Tarjetas de Chile S.A.	25.309	91,71	93,60	1,81	418,99
TOTAL GENERAL	350.238	1,39	58,75	25,05	13,36

(1) Estos cuadros contienen información relativa a colocaciones sólo de aquellos titulares de tarjetas nacionales e internacionales.

(2) Respecto al total de colocaciones más las operaciones con pacto de retrocompra del estado de situación.

(3) En el caso de los emisores financieros, considera sólo los préstamos de consumo de corto plazo.

(4) Respecto a los préstamos de consumo totales del emisor.

(5) Respecto al capital y reservas del emisor.

DISTRIBUCION DE LOS MONTOS DE LINEAS AUTORIZADAS AL 31 DE MARZO DE 2000

MONTOS AUTORIZADOS	Líneas autorizadas por marca (cifras en UF)					Total Líneas autorizadas
	Visa	Mastercard	Magna	Diners	Otras	
Hasta 20 UF	5.427.805	2.682.079	82.045	54.624	635.249	8.881.802
Más de 20 hasta 30 UF	2.790.564	2.255.384	103.777	63.163	116.290	5.329.179
Más de 30 hasta 45 UF	2.709.842	2.651.734	154.145	190.995	260.186	5.966.901
Más de 45 hasta 60 UF	2.448.517	2.035.611	147.893	484.265	83.918	5.200.204
Más de 60 hasta 100 UF	6.003.671	6.169.948	207.909	949.225	158.217	13.488.970
Más de 100 hasta 150 UF	6.701.911	4.993.851	52.357	820.678	15.648	12.584.446
Más de 150 hasta 200 UF	5.491.122	3.629.216	13.346	716.834	4.857	9.855.375
Más de 200 hasta 250 UF	4.239.385	2.712.373	3.251	394.115	920	7.350.044
Más de 250 hasta 300 UF	3.001.399	2.436.368	1.885	277.163	1.052	5.717.867
Más de 300 UF	10.233.046	13.995.775	800	425.965	8.872	24.664.458
TOTAL	49.047.261	43.562.340	767.410	4.377.027	1.285.209	99.039.247

PORCENTAJES DE UTILIZACION DE LAS LINEAS AUTORIZADAS AL 31 DE MARZO DE 2000

MONTOS AUTORIZADOS	% Líneas utilizadas por marca					Total % de líneas autorizadas
	Visa	Mastercard	Magna	Diners	Otras	
Hasta 20 UF	39,18	39,59	51,24	160,01	8,68	37,98
Más de 20 hasta 30 UF	45,40	37,82	49,01	61,75	8,20	41,65
Más de 30 hasta 45 UF	41,45	36,10	43,79	54,65	4,70	37,95
Más de 45 hasta 60 UF	36,64	32,66	42,02	55,76	5,32	36,51
Más de 60 hasta 100 UF	31,44	29,25	42,36	48,46	5,61	31,50
Más de 100 hasta 150 UF	28,11	27,69	43,73	43,47	13,09	28,99
Más de 150 hasta 200 UF	28,11	25,72	48,51	37,36	26,03	27,93
Más de 200 hasta 250 UF	26,43	23,70	30,32	29,52	45,75	25,59
Más de 250 hasta 300 UF	24,15	21,27	43,94	28,17	0,29	23,12
Más de 300 UF	16,24	15,52	21,40	20,30	38,52	15,91
TOTAL	29,02	25,23	44,56	42,64	7,58	27,80

Notas:

1. Estos cuadros contienen información sólo de los titulares de tarjetas nacionales e internacionales.
2. Convertido según cambio U.F. = \$ 15.215,63.
3. Utilización de las líneas de las tarjetas nacionales o internacionales en colocaciones, compras y otros, respecto a la línea autorizada por monto.
4. Utilización de las líneas de las tarjetas nacionales o internacionales por marcas de tarjetas de crédito en colocaciones, compras y otros, respecto a la línea autorizada por monto.

MOROSIDAD DE LOS CREDITOS POR MARCA DE TARJETAS. MARZO 2000

	Sin mora		de 1 a 30 días		de 31 a 60 días		de 61 a 90 días		Total	
	Número de titulares	Deuda total M\$	Número de titulares	Deuda total M\$	Número de titulares	Deuda total M\$	Número de titulares	Deuda total M\$	Número de titulares	Deuda total M\$
Visa	1.012.905	198.847.360	23.237	8.717.358	8.148	3.257.957	3.236	2.102.868	1.047.526	212.925.543
Mastercard	676.031	152.761.420	18.886	7.775.188	5.493	2.313.638	1.989	1.254.784	702.399	164.105.029
Magna	14.972	4.836.212	732	247.129	217	84.033	90	36.260	16.011	5.203.634
Diners	44.684	25.916.679	2.613	1.752.086	753	613.625	147	111.066	48.197	28.393.455
Otras	23.676	1.152.584	1.205	193.677	685	117.386	81	26.487	25.647	1.490.134
TOTAL	1.772.268	383.514.255	46.673	18.685.437	15.296	6.386.639	5.543	3.531.465	1.839.780	412.117.795

MOROSIDAD DE LOS CREDITOS POR EMISOR DE TARJETAS. MARZO 2000

	Sin mora		de 1 a 30 días		de 31 a 60 días		de 61 a 90 días		Total	
	Número de titulares	Deuda total M\$	Número de titulares	Deuda total M\$	Número de titulares	Deuda total M\$	Número de titulares	Deuda total M\$	Número de titulares	Deuda total M\$
EMISORES FINANCIEROS										
ABN Amro Bank (Chile)	4.575	1.821.627	200	100.430	58	31.569	9	7.598	4.842	1.961.224
BBV Banco Bñif	73.239	8.429.095	858	294.046	412	156.816	84	109.466	74.593	8.989.423
Banco Bice	5.452	1.099.966	5	3.152	1	2.854	-	1.386	5.458	1.107.358
Banco Internacional	506	1.18.334	17	4.084	7	498	-	-	530	1.22.915
Banco Security	826	637.829	60	58.464	10	10.822	2	2.933	898	710.047
Banco Sud Americano	87.912	18.183.350	1.336	620.236	670	315.814	173	279.904	90.091	19.399.305
Banco de A. Edwards	181.239	26.922.351	2.481	826.426	804	300.164	156	259.478	184.680	28.308.418
BankBoston N.A.	30.769	7.159.425	599	491.352	50	69.296	5	24.415	31.423	7.744.488
Banco de Chile	210.176	42.535.673	1.890	772.591	577	239.345	129	212.989	212.772	43.760.598
Corpbanca	140.008	17.346.190	2.127	768.881	492	200.427	73	144.437	142.700	18.459.934
Banco de Crédito e Inversiones	185.459	30.760.290	2.510	1.071.005	934	474.031	238	396.608	189.141	32.701.934
Banco Santander-Chile	248.780	67.212.743	14.177	4.399.339	5.308	1.603.640	2.297	819.078	270.562	74.034.800
Banco Santiago	365.985	78.213.984	6.633	3.160.205	1.418	806.426	193	445.769	374.229	82.626.384
Banco del Desarrollo	20.225	2.293.206	545	143.651	212	61.029	45	45.406	21.027	2.543.292
Banco del Estado de Chile	28.213	6.254.199	974	494.282	227	125.255	46	62.085	29.460	6.935.821
Citibank N.A.	144.220	48.609.316	9.648	3.725.207	3.363	1.375.029	1.946	608.846	159.177	54.318.399
TOTAL	1.727.584	357.597.576	44.060	16.933.351	14.543	5.773.014	5.396	3.420.399	1.791.583	383.724.340
Tarjetas de Chile S.A.	44.684	25.916.679	2.613	1.752.086	753	613.625	147	111.066	48.197	28.393.455
TOTAL	1.772.268	383.514.255	46.673	18.685.437	15.296	6.386.639	5.543	3.531.465	1.839.780	412.117.795

Notas:

1. Para establecer los días de morosidad, se considera la fecha a que se refiere la información, con respecto al primer pago mínimo no cubierto, de manera que la deuda total quedará asociada a esa antigüedad.
2. Se indica el número de titulares y el monto de la deuda total, ya sea de tarjetas vigentes, vencidas o bloqueadas.
3. El monto de la deuda total de los titulares está asociada a colocaciones, compras y otros.

TRANSACCIONES REALIZADAS EN EL TRIMESTRE ENERO-MARZO 2000, POR MARCA

	TRANSACCIONES EN EL PAIS		TRANSACCIONES EN EL EXTERIOR		Total			
	Tarjetas Nacionales		Tarjetas Internacionales		Tarjetas Internacionales			
	Número de transacciones	Monto (MM\$)	Número de transacciones	Monto (MM\$)	Número de transacciones	Monto (MM\$)		
Visa	1.170.540	13.340	2.938.633	68.342	330.647	20.812	4.439.820	102.494
Mastercard	1.268.653	10.919	2.086.314	50.005	209.371	13.731	3.564.338	74.655
Magna	103.828	632	—	—	—	—	103.828	632
Diners	56.658	1.083	493.487	12.389	10.054	750	560.199	14.222
Otras	20.637	163	—	—	—	—	20.637	163
TOTAL	2.620.316	26.137	5.518.434	130.735	550.072	35.293	8.688.822	192.166

TRANSACCIONES REALIZADAS EN EL TRIMESTRE ENERO-MARZO-2000, POR EMISOR

	TRANSACCIONES EN EL PAIS		TRANSACCIONES EN EL EXTERIOR		Total			
	Tarjetas Nacionales		Tarjetas Internacionales		Tarjetas Internacionales			
	Número de transacciones	Monto (MM\$)	Número de transacciones	Monto (MM\$)	Número de transacciones	Monto (MM\$)		
EMISORES FINANCIEROS								
ABN Amro Bank (Chile)	4.187	62	41.950	1.084	8.750	603	54.887	1.748
BBV Banco Bñif	69.993	1.123	63.315	1.409	7.973	496	141.281	3.028
Banco Bice	—	—	41.350	1.178	7.762	657	49.112	1.835
Banco Internacional	1.498	21	1.961	57	423	31	3.882	109
Banco Security	—	—	8.768	258	2.147	147	10.915	406
Banco Sud Americano	151.089	2.122	294.713	6.243	24.035	1.564	469.837	9.928
Banco de A. Edwards	61.926	929	475.207	11.186	53.549	3.265	590.682	15.381
BankBoston N.A.	—	—	99.894	2.595	16.986	1.014	116.880	3.609
Banco de Chile	41.658	523	951.694	22.981	92.570	5.770	1.085.922	29.274
Corpbanca	135.307	1.743	199.351	4.120	16.457	1.000	351.115	6.862
Banco de Crédito e Inversiones	181.531	2.788	410.774	9.415	45.076	2.996	637.381	15.198
Banco Santander-Chile	1.475.935	9.194	473.652	7.574	41.426	2.690	1.991.013	19.458
Banco Santiago	236.476	3.686	1.452.215	36.769	134.564	8.946	1.823.255	49.401
Banco del Desarrollo	32.535	433	8.589	197	1.976	105	43.100	735
Banco del Estado de Chile	80.661	1.227	31.091	667	2.784	134	114.536	2.028
Citibank N.A.	90.862	1.206	470.423	12.613	83.540	5.124	644.825	18.943
TOTAL	2.563.658	25.055	5.024.947	118.346	540.018	34.543	8.128.623	177.944
Tarjetas de Chile S.A.	56.658	1.083	493.487	12.389	10.054	750	560.199	14.222
TOTAL	2.620.316	26.137	5.518.434	130.735	550.072	35.293	8.688.822	192.166

**NUMERO Y MONTO DE TRANSACCIONES DE LAS TARJETAS
DE DEBITO SEGREGADAS POR INSTITUCION FINANCIERA
ENERO-MARZO 2000**

	Número de tarjetas (1)	Número de transacciones	Monto de transacciones (MM\$)
ABN Amro Bank (Chile)	–	–	–
American Express Bank Ltd.	–	–	–
Banco Bice	6.968	575	13
Banco de A. Edwards	124.937	19.425	298
Banco de Chile	492.241	33.428	466
Banco de Crédito e Inversiones	200.944	50.155	818
Banco de la Nación Argentina	–	–	–
Banco del Desarrollo	–	–	–
Banco del Estado de Chile	–	–	–
Banco do Brasil	–	–	–
Banco do Estado de Sao Paulo	–	–	–
Banco Exterior (Chile)	–	–	–
Banco Falabella	–	–	–
Banco Internacional	–	–	–
Banco Real S.A.	–	–	–
Banco Santander-Chile	142.259	17.622	286
Banco Santiago	137.428	20.296	319
Banco Security	–	–	–
Banco Sud Americano	65.982	6.380	101
Banco Sudameris	–	–	–
Bank of America	–	–	–
BankBoston N.A.	–	–	–
BBV Banco Bhif	84.965	1.702	55
Citibank N.A.	83.592	6.956	149
Corpbanca	85.727	6.804	193
Dresdner Banque Nationale de París	–	–	–
HSBS Bank USA	–	–	–
The Bank of Tokyo-Mitsubishi Ltd.	–	–	–
The Chase Manhattan Bank	–	–	–
Financiera Conosur	–	–	–
TOTAL	1.425.043	163.343	2.699

(1) Incluye la suma de las tarjetas titulares y adicionales.

**NUMERO Y MONTO DE TRANSACCIONES DE LAS TARJETAS
DE DEBITO SEGREGADAS POR REGION
ENERO-MARZO 2000**

Región	Número de tarjetas (1)	Número de transacciones	Monto de transacciones en (MM\$)
I	32.339	3.621	55
II	50.444	8.868	132
III	17.484	4.944	85
IV	39.531	39.675	589
V	111.338	9.182	157
VI	39.607	1.280	26
VII	38.025	1.241	18
VIII	97.729	5.564	103
IX	32.031	1.572	27
X	51.359	5.437	93
XI	5.222	1.492	22
XII	18.053	6.069	71
R.M.	891.881	74.398	1.321
TOTAL	1.425.043	163.343	2.699

(1) Incluye la suma de las tarjetas titulares y adicionales.

**EVOLUCION HISTORICA DE NUMERO DE TRANSACCIONES,
MONTO DE LAS TRANSACCIONES Y NUMERO DE TARJETAS DE DEBITO**

	Número de tarjetas (1)	Número de transacciones	Monto de transacciones en (MM\$)
Diciembre 1996	–	248	4
Diciembre 1997	1.152.806	307.063	4.674
Diciembre 1998	1.450.648	364.077	5.824
Diciembre 1999	1.354.871	469.127	7.520
Marzo 2000	1.425.043	163.343	2.699

(1) Incluye la suma de las tarjetas titulares y adicionales.

Nota: El último período acumula el número y monto de las transacciones a partir de enero del año en curso.

ESTADÍSTICAS REGIONALES

EVOLUCION DE LAS COLOCACIONES DEL SISTEMA FINANCIERO A NIVEL REGIONAL (saldos a fin de mes en millones de pesos de cada mes)

MONEDA CHILENA

Región	1999									2000		
	ABRIL	MAYO	JUNIO	JULIO	AGOSTO	SEPTBRE.	OCTUBRE	NOVBRE.	DICBRE.	ENERO	FEBRERO	MARZO
I	332.607	333.368	335.735	335.237	336.286	338.311	338.135	340.080	336.583	336.664	337.922	339.676
II	440.201	439.225	437.331	434.176	438.299	444.385	444.689	443.730	432.952	430.353	430.284	416.514
III	118.374	118.874	118.958	117.530	117.331	116.960	118.505	119.822	119.690	119.954	119.743	119.295
IV	330.186	329.504	327.931	321.515	325.102	326.877	327.985	331.271	334.970	336.917	335.221	336.120
V	1.048.768	1.047.010	1.012.705	1.000.881	995.350	998.536	997.432	1.012.191	1.024.697	1.024.440	1.025.392	1.027.463
VI	327.438	324.478	330.398	322.325	328.692	334.721	339.599	345.420	349.315	352.000	351.201	347.316
VII	398.441	396.787	393.643	390.089	392.739	396.001	398.092	403.059	408.424	414.378	412.485	414.797
VIII	920.781	922.921	923.978	909.283	921.725	896.529	903.367	912.130	913.190	917.363	908.042	903.365
IX	400.231	400.431	399.057	397.037	398.880	403.720	408.420	412.709	415.882	415.801	414.382	412.112
X	544.366	541.828	532.405	526.501	527.986	529.709	532.929	535.084	541.005	535.605	532.654	519.048
XI	59.798	59.344	59.361	59.199	58.937	59.502	59.876	60.533	60.188	60.302	60.406	59.082
XII	148.129	144.097	143.927	140.177	140.618	142.287	144.461	146.100	145.995	145.817	146.307	148.569
R.M.	15.436.817	15.531.265	15.387.067	15.489.740	15.469.058	15.538.305	15.858.279	15.801.926	15.834.443	15.955.327	15.999.727	16.255.672
Total	20.506.137	20.589.132	20.402.496	20.443.690	20.451.003	20.525.843	20.871.769	20.864.055	20.917.334	21.044.921	21.073.766	21.299.029

MONEDA EXTRANJERA

Región	1999									2000		
	ABRIL	MAYO	JUNIO	JULIO	AGOSTO	SEPTBRE.	OCTUBRE	NOVBRE.	DICBRE.	ENERO	FEBRERO	MARZO
I	32.311	32.156	32.943	31.403	31.307	32.025	31.596	30.699	27.591	24.699	22.704	21.271
II	4.779	4.030	4.447	3.640	3.572	4.014	4.363	4.257	3.483	3.302	3.716	2.942
III	16.544	16.132	14.105	13.560	13.911	15.086	17.011	19.069	18.192	17.204	16.231	16.959
IV	19.763	19.074	20.261	19.080	20.972	22.987	23.800	22.560	23.956	23.704	23.778	23.653
V	57.618	58.880	61.131	56.577	56.011	58.483	60.223	57.920	52.093	51.022	51.867	51.237
VI	21.163	21.419	22.853	22.187	25.599	24.697	25.218	25.585	23.089	22.367	21.379	21.718
VII	26.738	25.643	25.701	23.234	22.195	22.512	22.569	23.335	22.719	22.336	21.154	20.513
VIII	65.777	68.817	70.796	80.527	79.545	62.706	62.599	62.212	61.504	64.625	68.050	68.991
IX	9.657	10.027	10.238	9.940	9.753	9.476	9.502	9.432	8.488	8.294	7.862	8.115
X	18.244	18.682	20.476	21.720	21.599	23.048	23.316	26.986	23.740	18.550	18.720	22.599
XI	983	859	661	829	942	958	927	1.058	864	484	408	183
XII	13.135	13.344	13.763	12.781	13.931	13.915	13.350	12.887	12.077	11.768	11.267	10.778
R.M.	1.864.596	1.919.490	2.036.018	2.027.641	2.044.221	2.193.596	2.281.100	2.290.716	2.158.216	2.184.057	2.129.618	2.166.123
Total	2.151.308	2.208.553	2.333.393	2.323.119	2.343.558	2.483.503	2.575.574	2.586.716	2.436.012	2.452.412	2.396.754	2.435.082

Colocaciones: incluye los rubros "Colocaciones efectivas", "Colocaciones en letras de crédito" y "Colocaciones vencidas". A contar de diciembre de 1998, no se incluye "Contratos de Leasing".

La moneda extranjera se ha convertido al tipo de cambio de representación contable de la fecha respectiva.

**COLOCACIONES POR REGION, BANCOS NACIONALES, BANCO DEL ESTADO,
BANCOS EXTRANJEROS Y SOCIEDADES FINANCIERAS. MARZO 2000**
(saldos a fin de mes en millones de pesos)

REGION	BANCOS NACIONALES				BANCO DEL ESTADO			
	Colocaciones		M E	TOTAL COLOCACIONES	Colocaciones		M E	TOTAL COLOCACIONES
	Moneda Chilena				Moneda Chilena			
	No Reajustable	Reajustable	No Reajustable	Reajustable	No Reajustable	Reajustable		
I	37.235	112.696	8.921	158.852	7.153	7.681	1.155	15.989
II	53.260	141.707	2.642	197.608	9.496	2.052	4	11.552
III	22.158	29.627	12.250	64.034	4.825	3.514	-	8.339
IV	43.191	98.690	13.773	155.655	12.217	15.010	421	27.648
V	124.224	275.908	35.194	435.325	40.166	30.707	629	71.502
VI	47.465	125.642	13.617	186.724	10.187	15.106	1	25.294
VII	62.943	136.105	15.532	214.580	9.492	15.770	2	25.264
VIII	91.555	282.523	29.927	404.005	23.645	21.177	2.551	47.373
IX	33.864	112.941	6.861	153.665	16.069	19.579	24	35.673
X	58.551	148.477	15.194	222.223	29.346	32.035	40	61.421
XI	8.162	22.843	179	31.184	5.556	2.588	3	8.147
XII	20.017	41.256	6.686	67.959	3.402	6.305	1	9.709
R.M.	1.502.029	5.045.311	843.460	7.390.800	527.782	2.126.874	101.833	2.756.489
TOTAL	2.104.653	6.573.726	1.004.235	9.682.614	699.336	2.298.400	106.665	3.104.401

REGION	BANCOS EXTRANJEROS				SOCIEDADES FINANCIERAS			
	Colocaciones		M E	TOTAL COLOCACIONES	Colocaciones		M E	TOTAL COLOCACIONES
	Moneda Chilena				Moneda Chilena			
	No Reajustable	Reajustable	No Reajustable	Reajustable	No Reajustable	Reajustable		
I	50.107	108.185	11.195	169.487	16.620	-	-	16.620
II	64.540	124.238	296	189.074	21.221	-	-	21.221
III	19.574	30.298	4.708	54.581	9.300	-	-	9.300
IV	41.785	107.412	9.459	158.656	17.813	-	-	17.813
V	182.262	325.721	15.413	523.397	48.476	-	-	48.476
VI	45.784	85.109	8.100	138.994	18.022	-	-	18.022
VII	81.561	93.511	4.979	180.052	15.414	-	-	15.414
VIII	147.519	291.169	36.513	475.201	45.776	-	-	45.776
IX	60.698	156.357	1.230	218.285	12.604	-	-	12.604
X	80.541	148.146	7.365	236.052	21.952	-	-	21.952
XI	7.733	8.678	1	16.412	3.522	-	-	3.522
XII	31.300	38.807	4.092	74.199	7.481	-	-	7.481
R.M.	1.829.920	5.104.336	1.220.829	8.155.086	119.411	10	-	119.421
TOTAL	2.643.325	6.621.968	1.324.181	10.589.474	357.612	10	-	357.622

Notas:

En la pág. 35 se indican las entidades consideradas bancos extranjeros para fines estadísticos.

Colocaciones: corresponde a los rubros "Colocaciones efectivas", "Colocaciones en letras de crédito" y "Colocaciones vencidas", menos "Contratos de Leasing".

La moneda extranjera se ha convertido según tipo de cambio de representación contable: \$ 501,41 por US\$ 1.

COLOCACIONES POR REGION. SISTEMA FINANCIERO. MARZO 2000
(saldos a fin de mes en millones de pesos)

REGION	SISTEMA FINANCIERO			TOTAL COLOCACIONES
	Colocaciones			
	Moneda Chilena		ME	
	No Reajutable	Reajutable		
I	111.115	228.562	21.271	360.947
II	148.517	267.997	2.942	419.456
III	55.856	63.439	16.959	136.254
IV	115.007	221.112	23.653	359.773
V	395.127	632.336	51.237	1.078.700
VI	121.459	225.858	21.718	369.034
VII	169.410	245.386	20.513	435.310
VIII	308.495	594.869	68.991	972.356
IX	123.235	288.877	8.115	420.227
X	190.390	328.658	22.599	541.647
XI	24.973	34.109	183	59.265
XII	62.201	86.368	10.778	159.347
R.M.	3.979.141	12.276.531	2.166.123	18.421.795
TOTAL	5.804.926	15.494.103	2.435.081	23.734.111

Notas:

Colocaciones: corresponde a los rubros "Colocaciones efectivas", "Colocaciones en letras de crédito" y "Colocaciones vencidas", menos "Contratos de Leasing". La moneda extranjera se ha convertido según tipo de cambio de representación contable: \$ 501,41 por US\$ 1.

COLOCACIONES POR INSTITUCION Y POR REGION
MARZO 2000
(saldos a fin de mes en millones de pesos)

	REGION					
	I	II	III	IV	V	VI
ABN Amro Bank (Chile)	—	—	—	—	17.253	—
American Express Bank Ltd.	—	—	—	—	—	—
Banco Bice	—	10.294	—	—	—	—
Banco de A. Edwards	20.548	10.336	7.023	5.689	62.688	8.529
Banco de Chile	28.360	52.814	15.389	52.439	183.001	95.808
Banco de Crédito e Inversiones	78.252	89.073	33.958	57.457	115.609	27.632
Banco de la Nación Argentina	—	—	—	—	—	—
Banco del Desarrollo	16.016	13.583	876	24.716	57.109	41.261
Banco del Estado de Chile	15.989	11.552	8.339	27.648	71.502	25.294
Banco do Brasil	—	—	—	—	—	—
Banco do Estado de Sao Paulo	—	—	—	—	—	—
Banco Exterior (Chile)	—	—	—	—	—	—
Banco Falabella	—	—	—	—	—	—
Banco Internacional	2.282	7.376	—	—	2.760	—
Banco Santander-Chile	65.368	55.780	20.346	63.501	164.218	49.844
Banco Santiago	44.867	72.396	17.929	62.720	158.989	37.789
Banco Security	—	7.398	—	—	—	—
Banco Sud Americano	23.439	14.492	4.147	12.933	70.364	8.465
Banco Sudameris	—	—	—	—	—	—
Bank of America	—	—	—	—	—	—
BankBoston N.A.	6.813	1.295	—	368	8.870	—
BBV Banco Bhif	21.901	30.011	7.309	12.239	50.972	36.084
Citibank N.A.	7.100	15.100	4.850	6.895	52.730	6.812
Corpbanca	13.394	6.734	6.788	15.354	14.160	13.494
Dresdner Banque Nationale de París	—	—	—	—	—	—
HSBC Bank USA	—	—	—	—	—	—
The Bank of Tokyo-Mitsubishi Ltd.	—	—	—	—	—	—
The Chase Manhattan Bank	—	—	—	—	—	—
Financiera Conosur	16.620	21.222	9.300	17.814	48.477	18.023
TOTAL SISTEMA FINANCIERO	360.947	419.456	136.254	359.773	1.078.700	369.034

Notas:
Colocaciones: corresponde a los rubros "Colocaciones efectivas", "Colocaciones en letras de crédito" y "Colocaciones vencidas", menos "Contratos de Leasing".
La moneda extranjera se ha convertido según tipo de cambio de representación contable: \$ 501,41 por US\$ 1.

VII	VIII	IX	X	XI	XII	R.M.	TOTAL
-	9.054	-	-	-	-	249.530	275.838
-	-	-	-	-	-	31.897	31.897
-	43.757	9.746	-	-	-	470.573	534.371
51.476	57.175	10.350	22.783	-	20.399	1.596.177	1.873.174
75.833	110.177	65.289	65.443	13.649	26.495	1.973.462	2.758.160
39.284	63.797	29.455	65.366	17.535	16.497	1.325.183	1.959.097
-	-	-	-	-	-	11.598	11.599
28.265	65.103	16.799	44.102	-	1.348	659.363	968.540
25.264	47.373	35.673	61.421	8.147	9.709	2.756.489	3.104.402
-	-	-	-	-	-	46.212	46.213
-	-	-	-	-	-	7.727	7.727
-	-	-	-	-	-	21.037	21.037
-	-	-	-	-	-	9.444	9.444
2.377	4.162	-	-	-	-	92.464	111.421
51.636	109.458	98.659	86.072	10.369	28.421	1.825.085	2.628.757
93.622	204.346	61.151	83.482	3.551	33.787	2.835.647	3.710.275
-	30.267	11.190	6.235	-	-	483.576	538.666
6.797	56.574	12.993	24.961	-	-	664.413	899.577
-	-	-	-	-	-	57.334	57.334
-	-	-	-	-	-	2.081	2.081
-	6.787	842	-	-	-	303.747	328.722
21.012	50.089	34.586	28.467	54	-	983.187	1.275.912
6.986	38.893	10.054	13.070	2.438	11.991	847.732	1.024.652
17.345	29.568	10.837	18.293	-	3.220	780.565	929.751
-	-	-	-	-	-	169.080	169.080
-	-	-	-	-	-	48.039	48.039
-	-	-	-	-	-	11.419	11.419
-	-	-	-	-	-	39.326	39.326
15.414	45.776	12.604	21.952	3.522	7.481	119.421	357.622
435.310	972.356	420.227	541.647	59.265	159.347	18.421.795	23.734.111

**NUMERO Y MONTO DE CUENTAS DE AHORRO PARA LA VIVIENDA
MARZO 2000**

	PLAZO PACTADO PARA					
	Hasta 18 meses			Más de 18 meses Hasta 30 meses		
	Ahorro acumulado a la fecha (miles UF)	Monto de ahorro pactado (miles UF)	Número de cuentas	Ahorro acumulado a la fecha (miles UF)	Monto de ahorro pactado (miles UF)	Número de cuentas
I	360	1.895	58.669	21	93	1.172
II	307	1.747	52.568	27	129	1.192
III	149	678	24.703	14	65	547
IV	397	2.597	70.095	36	185	2.339
V	866	3.594	115.640	309	1.083	20.629
VI	526	1.459	74.555	67	205	3.181
VII	596	2.036	100.009	63	197	3.588
VIII	1.160	4.016	137.582	253	908	13.488
IX	464	1.706	91.803	24	105	1.366
X	513	1.968	95.836	50	218	3.266
XI	58	281	10.688	3	12	173
XII	132	468	15.687	7	30	330
R.M.	3.959	12.366	453.305	1.645	4.765	63.866
TOTAL	9.487	34.811	1.301.140	2.519	7.995	115.137

ENTERAR EL AHORRO

Más de 30 meses Hasta 48 meses			Más de 48 meses			TOTAL		
Ahorro acumulado a la fecha (miles UF)	Monto de ahorro pactado (miles UF)	Número de cuentas	Ahorro acumulado a la fecha (miles UF)	Monto de ahorro pactado (miles UF)	Número de cuentas	Ahorro acumulado a la fecha (miles UF)	Monto de ahorro pactado (miles UF)	Número de cuentas
18	63	734	16	61	646	415	2.113	61.221
34	243	1.348	41	106	1.079	409	2.225	56.187
12	40	347	10	44	300	185	828	25.897
30	135	1.561	23	87	1.084	486	3.004	75.079
306	961	19.967	160	380	4.461	1.641	6.018	160.697
53	170	2.387	49	131	1.717	696	1.966	81.840
66	210	3.293	66	186	3.163	791	2.629	110.053
173	515	6.425	122	279	3.275	1.707	5.718	160.770
25	101	1.284	24	86	1.169	537	1.997	95.622
47	173	2.525	40	123	1.602	650	2.482	103.229
3	13	184	1	9	102	64	315	11.147
10	30	288	5	21	132	155	549	16.437
3.095	8.902	106.738	2.896	7.284	80.491	11.595	33.317	704.400
3.872	11.556	147.081	3.453	8.797	99.221	19.331	63.161	1.662.579

EVOLUCION DE LOS DEPOSITOS Y CAPTACIONES DEL SISTEMA FINANCIERO A NIVEL REGIONAL (saldos a fin de mes en millones de pesos de cada mes)

MONEDA CHILENA

Región	1999									2000		
	ABRIL	MAYO	JUNIO	JULIO	AGOSTO	SEPTBRE.	OCTUBRE	NOVBRE.	DICBRE.	ENERO	FEBRERO	MARZO
I	177.826	180.795	183.478	176.052	175.228	185.448	183.603	185.711	190.076	186.848	186.100	181.235
II	265.563	265.301	265.510	257.180	254.701	259.438	257.113	249.916	255.367	253.737	251.581	257.212
III	102.366	102.294	103.700	101.670	101.291	100.830	102.359	101.986	104.493	104.737	104.657	102.501
IV	221.528	222.761	223.801	216.697	218.273	218.456	219.347	222.688	225.342	237.475	241.833	240.255
V	1.083.106	1.093.727	1.095.521	1.052.648	1.066.232	1.065.024	1.069.655	1.069.023	1.093.909	1.092.556	1.099.328	1.094.212
VI	350.931	357.500	363.067	343.512	347.189	349.853	345.096	347.110	351.165	350.374	352.613	359.194
VII	340.157	346.203	345.150	332.283	340.431	341.611	339.422	350.132	346.657	353.433	351.743	354.428
VIII	829.491	852.640	849.211	832.423	824.866	849.085	834.533	844.479	869.881	875.817	866.731	871.776
IX	293.075	300.998	303.339	292.267	291.448	298.435	300.881	303.816	306.043	314.822	315.372	314.929
X	408.623	414.911	410.166	400.394	400.677	406.021	406.618	413.006	429.504	429.655	433.360	438.164
XI	33.384	35.528	34.343	34.251	34.467	35.064	35.178	35.799	37.333	36.995	36.267	35.544
XII	141.833	143.448	143.045	139.229	140.406	142.046	144.365	145.237	149.542	142.913	141.799	143.546
R.M.	15.324.990	16.211.930	16.075.190	15.383.647	15.709.781	16.695.691	16.305.198	16.467.095	15.260.323	16.662.144	15.807.893	16.181.891
Total	19.572.873	20.528.036	20.395.521	19.562.253	19.904.990	20.947.002	20.543.368	20.735.998	19.619.635	21.041.506	20.189.277	20.574.887

MONEDA EXTRANJERA

Región	1999									2000		
	ABRIL	MAYO	JUNIO	JULIO	AGOSTO	SEPTBRE.	OCTUBRE	NOVBRE.	DICBRE.	ENERO	FEBRERO	MARZO
I	40.291	35.350	34.510	34.948	34.599	40.418	40.904	44.054	41.488	42.490	44.261	42.750
II	11.238	11.178	9.741	10.482	11.154	12.732	13.408	13.759	15.447	14.235	13.562	14.705
III	4.825	4.433	3.279	3.586	3.898	4.449	5.210	4.991	5.023	4.888	4.438	4.826
IV	8.846	8.537	8.838	8.059	8.136	10.141	12.018	10.466	10.813	10.102	10.088	10.372
V	71.922	74.297	71.877	74.278	73.987	79.979	87.286	87.601	83.064	86.396	83.841	89.547
VI	9.150	8.911	9.185	9.320	9.704	12.028	11.953	11.054	10.524	12.297	11.626	11.844
VII	12.241	11.965	11.167	11.449	14.142	16.224	18.616	17.760	18.228	17.412	16.388	15.363
VIII	43.432	42.187	41.609	40.660	42.300	47.917	51.087	49.450	47.646	47.533	50.677	53.801
IX	14.326	13.598	14.300	14.569	17.500	18.532	18.261	20.165	20.454	20.570	20.390	21.047
X	25.057	25.692	24.842	24.912	25.551	28.773	28.992	28.803	28.001	30.431	30.092	29.941
XI	259	325	421	430	416	452	265	265	342	383	498	398
XII	12.411	13.521	12.135	12.387	12.662	12.898	14.265	14.714	16.339	16.649	17.247	17.304
R.M.	1.251.056	1.516.823	1.395.551	1.249.335	1.286.790	1.417.873	1.491.738	1.502.633	1.567.792	1.571.551	1.581.466	1.491.818
Total	1.505.054	1.766.817	1.637.455	1.494.415	1.540.839	1.702.416	1.794.003	1.805.715	1.865.161	1.874.937	1.884.574	1.803.716

Depósitos y Captaciones: corresponde al total del rubro "Depósitos y captaciones y otras obligaciones" del estado de situación, excepto la partida "Cuentas y documentos por pagar" y "Obligaciones por bonos".

La moneda extranjera se ha convertido al tipo de cambio de representación contable de la fecha respectiva.

**DEPOSITOS Y CAPTACIONES POR REGION.
BANCOS NACIONALES. MARZO 2000
(saldos a fin de mes en millones de pesos)**

REGION	DEPOSITOS Y CAPTACIONES					Cuentas de Ahorro	TOTAL DEPOSITOS Y CAPTACIONES
	A LA VISTA		A PLAZO		M E		
	M CH	M E	M CH	Reajutable			
	No Reajutable						
I	22.831	11.920	31.997	4.349	8.367	4.377	83.841
II	41.782	1.665	62.030	15.829	5.930	9.005	136.242
III	13.587	748	22.720	4.277	2.110	3.486	46.928
IV	26.096	915	51.285	15.647	3.588	5.438	102.970
V	109.951	4.236	192.427	77.159	30.353	27.395	441.521
VI	35.120	1.197	72.863	16.565	6.202	8.452	140.400
VII	33.690	933	62.484	13.663	5.879	6.847	123.496
VIII	78.223	2.473	154.836	51.162	19.200	18.225	324.120
IX	24.216	344	51.615	15.377	7.731	4.056	103.339
X	44.250	2.043	74.776	18.968	9.387	7.064	156.488
XI	5.894	43	5.442	989	175	1.274	13.818
XII	16.644	1.800	27.642	8.035	6.559	2.207	62.887
R.M.	1.783.883	90.516	1.515.716	3.187.425	510.399	171.129	7.259.068
Total	2.236.167	118.835	2.325.834	3.429.446	615.880	268.956	8.995.118

**DEPOSITOS Y CAPTACIONES POR REGION.
BANCO DEL ESTADO DE CHILE. MARZO 2000
(saldos a fin de mes en millones de pesos)**

REGION	DEPOSITOS Y CAPTACIONES					Cuentas de Ahorro	TOTAL DEPOSITOS Y CAPTACIONES
	A LA VISTA		A PLAZO		M E		
	M CH	M E	M CH	Reajutable			
	No Reajutable						
I	12.976	215	5.427	127	1.037	37.213	56.995
II	11.464	3	7.079	697	219	39.873	59.334
III	7.626	-	5.442	244	-	22.244	35.557
IV	18.246	9	12.859	1.391	861	50.828	84.195
V	54.078	3.101	41.180	2.656	6.891	194.683	302.589
VI	22.121	-	17.409	1.057	-	81.652	122.239
VII	20.426	-	12.145	474	-	78.134	111.178
VIII	56.752	12	30.158	2.439	576	170.339	260.276
IX	30.519	16	17.246	486	580	64.428	113.274
X	39.683	357	18.266	1.715	1.600	77.472	139.094
XI	6.694	-	1.273	181	-	8.374	16.522
XII	9.527	13	4.257	411	733	24.444	39.386
R.M.	567.524	19.961	142.463	296.000	13.910	691.978	1.731.836
Total	857.636	23.687	315.203	307.878	26.408	1.541.662	3.072.476

Notas:

Depósitos y captaciones a la vista: corresponde a las partidas: "Cuentas corrientes", "Otros saldos acreedores a la vista" y "Cuentas de depósito a la vista".
Depósitos y captaciones a plazo: corresponde a las partidas: "Depósitos y captaciones a plazo de 30 a 89 días, de 90 días a 1 año y a más de 1 año plazo" y "Otros saldos acreedores a plazo".

Cuentas de ahorro: corresponde a la partida "Depósitos de ahorro a plazo".

La moneda extranjera se ha convertido según tipo de cambio de representación contable: \$ 501,41 por US\$ 1.

**DEPOSITOS Y CAPTACIONES POR REGION.
BANCOS EXTRANJEROS. MARZO 2000
(saldos a fin de mes en millones de pesos)**

REGION	DEPOSITOS Y CAPTACIONES					Cuentas de Ahorro	TOTAL DEPOSITOS Y CAPTACIONES
	A LA VISTA		A PLAZO		M E		
	M CH	M E	M CH	Reajutable			
	No Reajutable						
I	18.452	7.338	33.083	4.093	13.873	3.708	80.546
II	21.387	1.261	34.891	6.239	5.626	4.148	73.552
III	6.189	107	12.262	829	1.862	1.032	22.281
IV	15.332	368	33.159	3.852	4.630	3.369	60.711
V	84.228	4.246	209.328	68.949	40.719	20.624	428.093
VI	22.554	330	56.752	15.742	4.116	5.835	105.329
VII	28.587	534	75.817	12.310	8.017	7.484	132.748
VIII	77.153	1.478	183.871	22.874	30.060	16.913	332.349
IX	30.099	401	59.407	9.870	11.977	5.939	117.693
X	45.808	1.720	82.505	14.066	14.833	9.569	168.503
XI	1.433	9	3.279	222	171	315	5.429
XII	11.248	2.336	26.631	7.287	5.862	3.121	56.486
R.M.	2.009.535	132.322	1.544.750	3.823.296	724.709	137.129	8.371.741
Total	2.372.005	152.451	2.355.735	3.989.628	866.454	219.188	9.955.461

**DEPOSITOS Y CAPTACIONES POR REGION.
SOCIEDADES FINANCIERAS. MARZO 2000
(saldos a fin de mes en millones de pesos)**

REGION	DEPOSITOS Y CAPTACIONES					Cuentas de Ahorro	TOTAL DEPOSITOS Y CAPTACIONES
	A LA VISTA		A PLAZO		M E		
	M CH	M E	M CH	Reajutable			
	No Reajutable						
I	172	—	2.430	—	—	—	2.602
II	177	—	2.611	1	—	—	2.789
III	65	—	2.497	—	—	—	2.563
IV	127	—	2.616	7	—	—	2.751
V	363	—	11.188	5	—	—	11.556
VI	114	—	2.955	1	—	—	3.070
VII	148	—	2.221	—	—	—	2.369
VIII	522	—	8.310	—	—	—	8.831
IX	68	—	1.601	—	—	—	1.669
X	189	—	3.717	114	—	—	4.020
XI	27	—	146	—	—	—	173
XII	47	—	2.045	—	—	—	2.092
R.M.	2.300	—	246.854	61.910	—	—	311.064
Total	4.320	—	289.191	62.037	—	—	355.549

Notas:
Depósitos y captaciones a la vista: corresponde a las partidas: "Cuentas corrientes", "Otros saldos acreedores a la vista" y "Cuentas de depósito a la vista".
Depósitos y captaciones a plazo: corresponde a las partidas: "Depósitos y captaciones a plazo de 30 a 89 días, de 90 días a 1 año y a más de 1 año plazo" y "Otros saldos acreedores a plazo".
Cuentas de ahorro: corresponde a la partida "Depósitos de ahorro a plazo".
La moneda extranjera se ha convertido según tipo de cambio de representación contable: \$ 501,41 por US\$ 1.
En la pág. 35 se indican las entidades consideradas bancos extranjeros para fines estadísticos.

**DEPOSITOS Y CAPTACIONES POR REGION. SISTEMA FINANCIERO.
MARZO 2000 (saldos a fin de mes en millones de pesos)**

REGION	DEPOSITOS Y CAPTACIONES					Cuentas de Ahorro	TOTAL DEPOSITOS Y CAPTACIONES
	A LA VISTA		A PLAZO				
	M CH	M E	M CH	M E			
			No Reajutable	Reajutable			
I	54.431	19.473	72.937	8.569	23.277	45.297	223.985
II	74.809	2.929	106.611	22.765	11.776	53.026	271.917
III	27.467	855	42.921	5.349	3.971	26.763	107.327
IV	59.802	1.293	99.919	20.898	9.079	59.635	250.627
V	248.620	11.583	454.122	148.768	77.964	242.702	1.183.759
VI	79.910	1.527	149.980	33.364	10.317	95.940	371.038
VII	82.850	1.467	152.667	26.447	13.896	92.465	369.791
VIII	212.649	3.964	377.174	76.475	49.837	205.478	925.577
IX	84.902	760	129.869	25.733	20.287	74.423	335.976
X	129.931	4.121	179.264	34.864	25.820	94.105	468.105
XI	14.048	52	10.140	1.392	346	9.964	35.942
XII	37.467	4.149	60.575	15.732	13.155	29.772	160.850
R.M.	4.363.242	242.800	3.449.784	7.368.631	1.249.018	1.000.235	17.673.709
Total	5.470.128	294.973	5.285.963	7.788.990	1.508.742	2.029.806	22.378.603

Notas:

Depósitos y captaciones a la vista: corresponde a las partidas: "Cuentas corrientes", "Otros saldos acreedores a la vista" y "Cuentas de depósito a la vista".
Depósitos y captaciones a plazo: corresponde a las partidas: "Depósitos y captaciones a plazo de 30 a 89 días, de 90 días a 1 año y a más de 1 año plazo" y "Otros saldos acreedores a plazo".

Cuentas de ahorro: corresponde a la partida "Depósitos de ahorro a plazo".

La moneda extranjera se ha convertido según tipo de cambio de representación contable: \$ 501,41 por US\$ 1.

DEPOSITOS Y CAPTACIONES POR INSTITUCION Y POR REGION
MARZO 2000
(saldos a fin de mes en millones de pesos)

	R E G I O N					
	I	II	III	IV	V	VI
ABN Amro Bank (Chile)	-	-	-	-	10.071	-
American Express Bank Ltd.	-	-	-	-	-	-
Banco Bice	-	8.692	-	-	-	-
Banco de A. Edwards	14.569	11.689	4.892	10.665	88.299	15.138
Banco de Chile	17.915	32.910	11.651	28.464	198.264	64.750
Banco de Crédito e Inversiones	31.272	58.376	21.700	35.347	100.652	25.842
Banco de la Nación Argentina	-	-	-	-	-	-
Banco del Desarrollo	5.156	10.106	855	12.405	33.400	13.584
Banco del Estado de Chile	56.995	59.334	35.557	84.195	302.589	122.239
Banco do Brasil	-	-	-	-	-	-
Banco do Estado de Sao Paulo	-	-	-	-	-	-
Banco Exterior (Chile)	-	-	-	-	-	-
Banco Falabella	-	-	-	-	-	-
Banco Internacional	2.134	1.862	-	-	1.589	-
Banco Santander-Chile	32.590	29.607	11.867	32.232	157.855	41.184
Banco Santiago	23.992	27.650	5.761	19.355	129.899	21.539
Banco Security	-	2.159	-	-	-	-
Banco Sud Americano	9.326	8.105	1.672	2.533	35.629	7.240
Banco Sudameris	-	-	-	-	-	-
Bank of America	-	-	-	-	-	-
BankBoston N.A.	2.272	1.087	-	1.255	15.197	-
BBV Banco Bhif	11.169	4.903	1.626	4.083	43.232	29.274
Citibank N.A.	1.198	2.200	1.355	1.254	36.210	6.092
Corpbanca	12.795	10.447	7.829	16.089	19.317	21.087
Dresdner Banque Nationale de Paris	-	-	-	-	-	-
HSBC Bank USA	-	-	-	-	-	-
The Bank of Tokyo-Mitsubishi Ltd.	-	-	-	-	-	-
The Chase Manhattan Bank	-	-	-	-	-	-
Financiera Conosur	2.602	2.789	2.563	2.751	11.556	3.070
TOTAL SISTEMA FINANCIERO	223.985	271.917	107.327	250.627	1.183.759	371.038

Notas: Depósitos y Captaciones: corresponde al total del rubro "Depósitos, captaciones y otras obligaciones" del estado de situación, excepto la partida "Cuentas y documentos por pagar" y "Obligaciones por bonos".
 Comprende moneda chilena y extranjera.
 La moneda extranjera se ha convertido según tipo de cambio de representación contable: \$ 501,41 por US\$ 1.

VII	VIII	IX	X	XI	XII	R.M.	TOTAL
-	8.332	-	-	-	-	234.064	252.468
-	-	-	-	-	-	38.943	38.943
-	32.156	5.422	-	-	-	589.035	635.305
42.795	29.449	16.626	27.750	-	16.866	1.214.185	1.492.924
31.838	83.270	43.427	40.661	4.633	23.328	2.046.198	2.627.310
19.662	43.480	18.530	51.698	9.186	11.728	1.543.429	1.970.901
-	-	-	-	-	-	2.168	2.168
11.180	37.910	8.211	11.741	-	4.529	471.600	620.678
111.178	260.276	113.274	139.094	16.522	39.386	1.731.836	3.072.476
-	-	-	-	-	-	31.451	31.451
-	-	-	-	-	-	216	216
-	-	-	-	-	-	16.108	16.108
-	-	-	-	-	-	21.369	21.369
2.756	6.944	-	-	-	-	91.320	106.604
55.600	110.375	63.629	91.409	3.328	21.260	2.139.465	2.790.399
54.009	120.104	30.795	50.580	1.960	29.436	2.419.760	2.934.839
-	2.530	2.490	3.859	-	-	524.050	535.088
4.106	29.420	7.710	9.769	-	-	664.163	779.672
-	-	-	-	-	-	89.454	89.454
-	-	-	-	-	-	105.397	105.397
-	6.076	962	-	-	-	329.657	356.506
15.872	42.781	13.070	12.318	106	-	821.664	1.000.099
3.162	15.261	1.528	4.427	34	5.790	890.723	969.234
15.265	88.381	8.633	20.779	-	6.435	757.881	984.938
-	-	-	-	-	-	182.793	182.793
-	-	-	-	-	-	113.791	113.791
-	-	-	-	-	-	14.829	14.829
-	-	-	-	-	-	277.094	277.094
2.369	8.831	1.669	4.020	173	2.092	311.064	355.549
369.791	925.577	335.976	468.105	35.942	160.850	17.673.709	22.378.603

**CHEQUES, LETRAS Y PAGARES PRESENTADOS Y
SU PORCENTAJE DE PROTESTO POR REGION
MARZO 2000**

REGION	NUMERO DE DOCUMENTOS					VALOR DE LOS DOCUMENTOS				
	CHEQUES		LETRAS Y PAGARES			CHEQUES		LETRAS Y PAGARES		
	Present.	Protest. %	Present.	Impagos %	Protest. %	Present. MM\$	Protest. %	Present. MM\$	Impagos %	Protest. %
I	577.824	0,64	4.755	6,71	9,61	209.002	0,90	1.064	11,71	7,53
II	651.458	0,81	4.065	13,68	12,89	263.860	0,89	880	9,96	15,13
III	299.049	0,67	3.934	25,55	6,66	98.670	1,54	434	11,63	12,01
IV	594.256	0,66	18.231	7,96	9,06	206.618	1,03	2.048	11,84	9,13
V	2.576.435	0,50	24.910	23,79	6,61	927.412	0,73	8.856	9,99	4,06
VI	752.383	0,62	9.569	16,99	5,73	329.425	0,91	2.791	7,71	7,09
VII	861.921	0,69	10.096	14,63	5,56	289.546	1,17	4.067	5,56	3,65
VIII	2.045.650	0,53	14.581	14,78	5,16	768.975	0,94	6.016	19,62	5,08
IX	850.351	0,62	9.814	13,83	6,76	281.779	1,06	2.150	10,74	7,24
X	1.415.081	0,55	11.895	13,12	4,90	471.947	0,82	2.771	8,65	6,25
XI	168.055	0,49	1.983	17,35	2,22	42.449	1,00	315	11,86	2,21
XII	453.921	0,46	3.292	7,41	11,73	110.129	0,65	461	4,27	7,30
R.M.	15.567.202	0,46	176.452	20,51	8,48	41.350.342	0,12	109.079	11,94	4,43
TOTAL	26.813.586	0,51	293.577	18,47	7,85	45.350.152	0,19	140.935	11,75	4,73

NUMERO DE SUCURSALES Y PERSONAS DE LAS INSTITUCIONES FINANCIERAS POR LOCALIDAD Y REGION MARZO 2000

REGION	LOCALIDAD	Número de Sucursales	Número de Personas	
I	Arica	17	266	
	Putre	1	4	
	Iquique	24	489	
	Pozo Almonte	1	1	
	TOTAL REGION	43	760	
II	Tocopilla	4	51	
	Pedro de Valdivia	1	7	
	Chuquicamata	4	46	
	Calama	13	193	
	Antofagasta	26	588	
	Taltal	1	13	
	TOTAL REGION	49	898	
III	Chañaral	2	16	
	El Salvador	3	35	
	Diego de Almagro	1	8	
	Caldera	2	16	
	Copiapó	17	267	
	Huasco	2	10	
	Vallenar	7	86	
TOTAL REGION	34	438		
IV	La Serena	19	400	
	Coquimbo	12	172	
	Vicuña	1	13	
	Andacollo	1	7	
	Ovalle	9	124	
	Monte Patria	1	4	
	Combarbalá	1	9	
	Illapel	2	27	
	Los Vilos	1	11	
	Salamanca	1	11	
	TOTAL REGION	48	778	
	V	Petorca	1	3
		Cabildo	1	14
La Ligua		3	49	
Puchuncaví		1	4	
Los Nogales		1	4	
San Felipe		10	164	
Putaendo		1	9	
Los Andes		8	137	
Saladillo		1	9	
La Calera		4	75	
Llay-Llay		1	14	
Quillota		10	153	
Limache		3	41	
Villa Alemana		3	49	
El Belloto		1	13	
Quilpué		7	150	
Viña del Mar		36	743	
Con-Con		1	18	
Quintero		1	15	
Ventanas		1	4	
Valparaíso		33	914	
Isla de Pascua		1	9	
Casablanca		1	16	
El Quisco		1	5	
Cartagena		1	4	
San Antonio		10	140	
Llo-Lleo		2	19	
TOTAL REGION		144	2.775	

REGION	LOCALIDAD	Número de Sucursales	Número de Personas
VI	Graneros	1	14
	Litueche	1	4
	Rancagua	20	472
	Machalí	1	8
	Doñihue	1	12
	Requinoa	2	18
	Quinta de Tilcoco	1	4
	Rengo	3	46
	Malloa	1	2
	San Vte.de Tagua-Tagua	3	46
	Las Cabras	1	11
	Peumo	1	11
	Pichilemu	1	13
	San Fernando	12	182
	Nancagua	1	11
	Santa Cruz	3	45
	Peralillo	1	9
Chimbarongo	1	13	
TOTAL REGION	55	921	
VII	Teno	1	4
	Curicó	15	285
	Licantén	1	8
	Curepto	1	9
	Molina	1	15
	Constitución	5	64
	Talca	16	388
	San Clemente	1	3
	San Javier	2	24
	Villa Alegre	1	8
	Linares	10	157
	Longaví	1	7
	Chanco	1	10
	Cauquenes	3	46
Parral	3	42	
TOTAL REGION	62	1.070	
VIII	Quirihue	1	11
	San Carlos	3	44
	Coelemu	1	14
	Chillán	15	356
	Coihueco	1	4
	Tomé	1	16
	Bulnes	1	12
	Concepción	40	1.017
	Talcahuano	22	264
	Penco	1	12
	Cabrero	1	11
	Coronel	4	57
	Lota	2	21
	Curanilahue	1	11
	Yumbel	1	9
	Yungay	1	11
	Huépil	1	3
	Arauco	2	21
	Laja	2	20
	Los Angeles	15	274
	Santa Bárbara	1	10
Nacimiento	1	13	
Los Alamos	1	2	
Lebu	1	12	
Mulchén	1	15	
Cañete	1	16	
TOTAL REGION	122	2.256	
IX	Angol	4	49
	Purén	1	9

REGION	LOCALIDAD	Número de Sucursales	Número de Personas
	Collipulli	1	12
	Victoria	3	38
	Traiguén	2	21
	Curacautín	1	18
	Lonquimay	1	4
	Galvarino	1	4
	Lautaro	2	22
	Carahue	1	14
	Temuco	26	662
	Nueva Imperial	1	15
	Puerto Saavedra	1	2
	Cunco	1	7
	Pitrufuén	1	12
	Gorbea	1	11
	Toltén	1	9
	Villarrica	5	60
	Pucón	1	16
	Loncoche	1	16
	TOTAL REGION	56	1.001
X	Panguipulli	2	24
	Lanco	1	11
	San Jose de la Mariquina	1	13
	Valdivia	17	292
	Los Lagos	1	12
	Paillaco	1	15
	La Unión	6	70
	Río Bueno	2	21
	Osorno	15	312
	Río Negro	1	13
	Purranque	2	18
	Puerto Octay	1	4
	Frutillar	2	16
	Llanquihue	2	12
	Puerto Varas	7	73
	Fresia	1	9
	LOS Muermos	1	5
	Puerto Montt	18	372
	Calbuco	1	12
	Mauñín	1	10
	Ancud	2	32
	Castro	5	71
	Achao	1	9
	Chonchi	1	9
	Quellón	1	10
	Alto Palena	1	5
	Chaitén	1	11
	Futaleufú	1	6
	TOTAL REGION	96	1.467
XI	Puerto Aysén	3	34
	Coyhaique	10	140
	Chile Chico	1	10
	Cochrane	1	6
	TOTAL REGION	15	190
XII	Puerto Natales	3	30
	Punta Arenas	17	349
	Puerto Porvenir	1	10
	Puerto Williams	1	2
	TOTAL REGION	22	391
R.M.	Tiltil	1	4
	Lampa	1	3
	Curacaví	1	15
	Colina	2	25
	Maipú	20	231
	San Bernardo	15	200
	Puente Alto	16	183
	San José de Maipo	2	9
	Pirque	1	3
	Peñaflor	1	15
	Talagante	6	89

REGION	LOCALIDAD	Número de Sucursales	Número de Personas
	El Monte	1	3
	Melipilla	8	121
	Isla de Maipo	1	4
	Buín	4	64
	Paine	1	5
	Santiago	177	19.345
	Las Condes	93	2.033
	Providencia	64	1.818
	La Reina	10	119
	Nuñoa	33	560
	La Florida	15	213
	San Miguel	16	264
	La Granja	1	12
	La Cisterna	6	87
	Quinta Normal	4	61
	Pudahuel	4	35
	Renca	10	146
	Conchalí	7	88
	Quilicura	9	93
	Estación Central	7	102
	Cerro Navia	1	12
	Lo Prado	2	25
	La Pintana	1	14
	Macul	11	123
	Peñalolén	4	34
	San Ramón	1	20
	Independencia	6	63
	Huechuraba	6	53
	Recoleta	8	121
	Vitacura	33	1.084
	Lo Barnechea	10	89
	San Joaquín	12	213
	El Bosque	2	29
	Pedro Aguirre Cerda	1	16
	Lo Espejo	2	6
	Cerrillos	9	173
	TOTAL REGION	646	28.025

Nota: Hasta la publicación correspondiente a junio 1998, se incluían las cajas auxiliares.

RESUMEN DEL NUMERO DE SUCURSALES Y PERSONAS POR REGION

REGION	Número de Sucursales	Número de Personas
I	43	760
II	49	898
III	34	438
IV	48	778
V	144	2.775
VI	55	921
VII	62	1.070
VIII	122	2.256
IX	56	1.001
X	96	1.467
XI	15	190
XII	22	391
R.M.	646	28.025
TOTAL	1.392	40.970

Nota: Hasta la publicación correspondiente a junio 1998, se incluían las cajas auxiliares.

**NUMERO DE SUCURSALES DE LAS
INSTITUCIONES FINANCIERAS POR REGION
MARZO 2000**

	REGION												R.M.	Total
	I	II	III	IV	V	VI	VII	VIII	IX	X	XI	XII		
ABN Amro Bank (Chile)	-	-	-	-	2	-	-	1	-	-	-	-	8	11
American Express Bank Ltd.	-	-	-	-	-	-	-	-	-	-	-	-	1	1
Banco Bice	-	1	-	-	-	-	-	2	1	-	-	-	8	12
Banco de A. Edwards	4	3	2	1	8	2	6	5	2	6	-	1	38	78
Banco de Chile	5	6	4	4	18	8	7	11	6	9	2	6	66	152
Banco de Crédito e Inversiones	2	5	5	4	13	3	3	6	3	9	2	2	71	128
Banco de la Nación Argentina	-	-	-	-	-	-	-	-	-	-	-	-	1	1
Banco del Desarrollo	2	1	1	3	7	5	4	4	1	3	-	1	33	65
Banco del Estado de Chile	8	11	8	13	34	19	17	34	22	31	5	4	80	286
Banco do Brasil	-	-	-	-	-	-	-	-	-	-	-	-	1	1
Banco do Estado de Sao Paulo	-	-	-	-	-	-	-	-	-	-	-	-	1	1
Banco Exterior (Chile)	-	-	-	-	-	-	-	-	-	-	-	-	1	1
Banco Falabella	-	-	-	-	-	-	-	-	-	-	-	-	1	1
Banco Internacional	1	1	-	-	1	-	1	1	-	-	-	-	6	11
Banco Santander-Chile	5	5	3	6	16	5	5	12	7	12	2	2	84	164
Banco Santiago	3	4	1	3	11	3	7	11	4	6	1	2	59	115
Banco Security	-	1	-	-	-	-	-	1	1	1	-	-	7	11
Banco Sud Americano	2	2	1	1	4	1	1	6	1	3	-	-	27	49
Banco Sudameris	-	-	-	-	-	-	-	-	-	-	-	-	2	2
Bank of America	-	-	-	-	-	-	-	-	-	-	-	-	1	1
BankBoston N.A.	1	1	-	1	2	-	-	2	1	-	-	-	16	24
BBV Banco Bhif	2	2	1	2	9	3	3	5	3	4	1	-	41	76
Citibank N.A.	2	2	2	3	8	2	3	5	1	4	1	2	31	66
Corpbanca	4	1	3	4	2	2	2	10	1	3	-	1	41	74
Dresdner Banque Nationale de París	-	-	-	-	-	-	-	-	-	-	-	-	2	2
HSBC Bank USA	-	-	-	-	-	-	-	-	-	-	-	-	1	1
The Bank of Tokyo-Mitsubishi Ltd.	-	-	-	-	-	-	-	-	-	-	-	-	1	1
The Chase Manhattan Bank	-	-	-	-	-	-	-	-	-	-	-	-	1	1
Financiera Conosur	2	3	3	3	9	2	3	6	2	5	1	1	16	56
TOTAL	43	49	34	48	144	55	62	122	56	96	15	22	646	1.392

Nota: Hasta la publicación correspondiente a junio 1998, se incluían las cajas auxiliares.

**NUMERO DE PERSONAS DE LAS
INSTITUCIONES FINANCIERAS POR REGION
MARZO 2000**

	REGION												R.M.	Total
	I	II	III	IV	V	VI	VII	VIII	IX	X	XI	XII		
ABN Amro Bank (Chile)	-	-	-	-	20	-	-	14	-	-	-	-	288	322
American Express Bank Ltd.	-	-	-	-	-	-	-	-	-	-	-	-	88	88
Banco Bice	-	23	-	-	-	-	-	49	15	-	-	-	586	673
Banco de A. Edwards	47	30	19	14	139	25	95	75	28	60	-	33	1.787	2.352
Banco de Chile	69	94	49	69	365	136	113	205	103	126	26	58	3.095	4.508
Banco de Crédito e Inversiones	92	128	62	90	237	52	61	129	63	154	32	33	2.461	3.594
Banco de la Nación Argentina	-	-	-	-	-	-	-	-	-	-	-	-	33	33
Banco del Desarrollo	28	15	9	40	85	59	46	66	17	35	-	9	1.194	1.603
Banco del Estado de Chile	136	149	101	205	644	290	286	541	360	482	71	85	4.337	7.687
Banco do Brasil	-	-	-	-	-	-	-	-	-	-	-	-	61	61
Banco do Estado de Sao Paulo	-	-	-	-	-	-	-	-	-	-	-	-	15	15
Banco Exterior (Chile)	-	-	-	-	-	-	-	-	-	-	-	-	31	31
Banco Falabella	-	-	-	-	-	-	-	-	-	-	-	-	71	71
Banco Internacional	8	11	-	-	9	-	10	10	-	-	-	-	280	328
Banco Santander-Chile	85	92	41	86	258	88	83	209	133	185	18	37	2.462	3.777
Banco Santiago	79	89	20	61	246	59	147	231	80	119	9	55	3.266	4.461
Banco Security	-	7	-	-	-	-	-	12	8	8	-	-	256	291
Banco Sud Americano	29	22	9	12	79	14	14	82	17	37	-	-	1.223	1.538
Banco Sudameris	-	-	-	-	-	-	-	-	-	-	-	-	93	93
Bank of America	-	-	-	-	-	-	-	-	-	-	-	-	54	54
BankBoston N.A.	14	11	-	10	40	-	-	27	10	-	-	-	613	725
BBV Banco Bhif	32	32	10	20	122	40	39	71	41	45	7	-	1.304	1.763
Citibank N.A.	51	104	40	58	220	57	70	178	61	96	18	46	1.823	2.822
Corpbanca	42	21	33	46	52	33	31	132	21	44	-	15	1.672	2.142
Dresdner Banque Nationale de París	-	-	-	-	-	-	-	-	-	-	-	-	123	123
HSBC Bank USA	-	-	-	-	-	-	-	-	-	-	-	-	119	119
The Bank of Tokyo-Mitsubishi Ltd.	-	-	-	-	-	-	-	-	-	-	-	-	34	34
The Chase Manhattan Bank	-	-	-	-	-	-	-	-	-	-	-	-	57	57
Financiera Conosur	48	70	45	67	259	68	75	225	44	76	9	20	599	1.605
TOTAL	760	898	438	778	2.775	921	1.070	2.256	1.001	1.467	190	391	28.025	40.970

Nota: Hasta la publicación correspondiente a junio 1998, se incluían las cajas auxiliares.

**NUMERO DE CAJEROS AUTOMATICOS DE LAS
INSTITUCIONES FINANCIERAS POR REGION
MARZO 2000**

	REGION												R.M.	Total
	I	II	III	IV	V	VI	VII	VIII	IX	X	XI	XII		
ABN Amro Bank (Chile)	-	-	-	-	2	-	-	1	-	-	-	-	12	15
American Express Bank Ltd.	-	-	-	-	-	-	-	-	-	-	-	-	-	-
Banco Bice	-	-	-	-	-	-	-	1	2	-	-	-	6	9
Banco de A. Edwards	4	2	1	5	19	2	8	13	4	11	-	1	94	164
Banco de Chile	12	7	3	13	51	14	7	24	12	12	1	2	173	331
Banco de Crédito e Inversiones	11	20	4	11	43	5	7	18	12	15	3	3	158	310
Banco de la Nación Argentina	-	-	-	-	-	-	-	-	-	-	-	-	-	-
Banco del Desarrollo	2	1	1	1	2	2	1	2	1	-	-	1	11	25
Banco del Estado de Chile	17	15	10	21	67	16	21	53	28	40	5	12	183	488
Banco do Brasil	-	-	-	-	-	-	-	-	-	-	-	-	-	-
Banco do Estado de Sao Paulo	-	-	-	-	-	-	-	-	-	-	-	-	-	-
Banco Exterior (Chile)	-	-	-	-	-	-	-	-	-	-	-	-	-	-
Banco Falabella	-	-	-	-	-	-	-	-	-	-	-	-	-	-
Banco Internacional	-	1	-	-	-	-	-	1	-	-	-	-	2	4
Banco Santander-Chile	16	22	6	13	30	9	10	39	16	18	1	5	244	429
Banco Santiago	12	18	6	15	46	17	28	49	15	19	1	5	392	623
Banco Security	-	1	-	-	-	-	-	1	1	1	-	-	3	7
Banco Sud Americano	2	7	2	1	15	1	1	13	2	5	-	-	73	122
Banco Sudameris	-	-	-	-	-	-	-	-	-	-	-	-	1	1
Bank of America	-	-	-	-	-	-	-	-	-	-	-	-	-	-
BankBoston N.A.	1	1	-	-	-	-	-	-	1	-	-	-	10	13
BBV Banco Bhif	2	2	-	1	7	3	2	4	3	6	1	-	46	77
Citibank N.A.	-	3	-	-	3	1	1	8	-	-	-	3	52	71
Corpbanca	7	2	7	-	1	4	3	8	1	5	-	-	96	134
Dresdner Banque Nationale de París	-	-	-	-	-	-	-	-	-	-	-	-	-	-
HSBC Bank USA	-	-	-	-	-	-	-	-	-	-	-	-	-	-
The Bank of Tokyo-Mitsubishi Ltd.	-	-	-	-	-	-	-	-	-	-	-	-	-	-
The Chase Manhattan Bank	-	-	-	-	-	-	-	-	-	-	-	-	-	-
Financiera Conosur	-	1	-	-	2	-	-	1	-	1	-	-	2	7
TOTAL	86	103	40	81	288	74	89	236	98	133	12	32	1.558	2.830

Nota: La información publicada en la revista de diciembre de 1997 incluye, solamente, los cajeros externos.

