

**SUPERINTENDENCIA
DE BANCOS E
INSTITUCIONES
FINANCIERAS
CHILE**



Información Financiera

Diciembre de 2004
www.sbif.cl

**AUTORIDADES DE LA SUPERINTENDENCIA
DE BANCOS E INSTITUCIONES FINANCIERAS**
(al 30 de diciembre de 2004)

SUPERINTENDENTE : Enrique Marshall Rivera

INTENDENTES : Gustavo Arriagada Morales
Julio Acevedo Acuña

DIRECCION DE NORMAS

Director : Gustavo Plott Wernekinck
Jefe Departamento de Normas : Marcelo Bittner Niklitschek

DIRECCION DE ESTUDIOS Y ANALISIS FINANCIERO

Director : Günther Held Yunge
Jefe Departamento de Estudios : José Miguel Zavala Matulic
Jefe Departamento de Análisis Financiero : Magali Giudice de la Espada
Jefe Departamento de Sistemas : Héctor Carrasco Reyes

DIRECCION DE SUPERVISION

Director : Osvaldo Adasme Donoso
Jefe de Depto. Supervisión : Marco A. Tapia Gago
Jefe de Depto. Supervisión : Mariela Barrenechea Parra
Jefe de Depto. Supervisión : Jessica Bravo Perea
Jefe de Depto. Supervisión : Ana María Bosch Passalacqua

DIRECCION JURIDICA

Director : Ignacio Errázuriz Rozas
Jefe Departamento Jurídico : Deborah Jusid Froimovich

DIRECCION DE ADMINISTRACION Y FINANZAS

Director : Alex Villalobos Ribal
Jefe Departamento Administración Central : Edgardo Retamal Ramírez

DIRECCION DE ASISTENCIA AL CLIENTE BANCARIO

Director : Alex Villalobos Ribal
Jefe Departamento Atención de Público : Carlos Berner Birke

DIRECTOR Y REPRESENTANTE LEGAL

Günther Held Yunge

Dirección:

Moneda 1123

6º piso

Casilla 15-D

Teléfono 4426200

Fax: 4410914

E-Mail: publicaciones@sbif.cl

Santiago-Chile

REPRODUCCION PERMITIDA SIEMPRE QUE SE MENCIONE LA FUENTE

Este número fue impreso en el mes de marzo de 2005

CONTENIDO: DICIEMBRE DE 2004

I ARTICULO	Panorama de la industria bancaria para el ejercicio 2004	IX
II INFORMACIONES ESENCIALES		XIX
III CIRCULARES		1
IV EVOLUCION DEL SISTEMA FINANCIERO		
	Evolución de los estados de situación y cuentas de orden	8
	Variación mensual de las cuentas de resultado	10
	Evolución de los indicadores del sistema financiero	12
	Evolución de los activos, pasivos y resultados por rubro del sistema financiero	13
	Evolución de las principales variables	14
V INDICADORES ECONOMICOS		
	IPC, UF, IVP, dólar de representación contable y otras monedas extranjeras	23
	Tasas de interés. Interés corriente	26
VI ESTADOS FINANCIEROS		
	Balances y cuentas de orden del sistema financiero	36
	Cuentas de resultado del sistema financiero	40
	Balances y cuentas de orden de las instituciones financieras	44
	Cuentas de resultado de las instituciones financieras	54
	Activos, pasivos y resultados por rubro de las instituciones financieras	64
	Indicadores de las instituciones financieras	70
	Sociedad Matriz del Banco de Chile	76
	Colocaciones efectivas: composición institucional	78
	Depósitos y captaciones: composición institucional	80
	Composición de las inversiones financieras	84
VII ESTADISTICAS POR INSTITUCION FINANCIERA		
	Ranking según colocaciones	90
	Colocaciones en letras de crédito	93
	Número y monto de las cuentas de ahorro para la vivienda	96
	Adecuación de capital	98
	Número de deudores y monto de sus obligaciones	100
	Encaje	104
	Cheques, letras y pagarés presentados y su porcentaje de protesto	105
	Número de empleados de las instituciones financieras	107
	Operaciones transfronterizas	108
VIII COLOCACIONES RELACIONADAS		109
IX SOCIEDADES EVALUADORAS DE LAS INSTITUCIONES FINANCIERAS		
	Antecedentes generales	117
	Variación de la clasificación de riesgo	118
	Clasificación de los instrumentos de oferta pública	119
	Descripción de las categorías de clasificación	123
X SOCIEDADES FILIALES Y DE APOYO AL GIRO		
	Antecedentes generales	129
	Emisión de bonos	135
	Evolución de los indicadores de actividad	136
	Concentración de la cartera de contratos	153
	Clasificación de los contratos de leasing	157
	Distribución de los deudores de leasing	159
	Estados financieros de las sociedades filiales y las de apoyo al giro	160
	Número y monto de las transacciones de los cajeros automáticos	177
	Resumen de antecedentes financieros de sociedades filiales y de las de apoyo al giro	182
XI COOPERATIVAS DE AHORRO Y CREDITO		185
XII ESTADISTICAS DE LAS TARJETAS DE CREDITO Y DEBITO		191
XIII ESTADISTICAS REGIONALES		
	Evolución de las colocaciones	205
	Colocaciones por región	206
	Colocaciones por institución y por región	208
	Número y monto de las cuentas de ahorro para la vivienda	210
	Evolución de los depósitos y captaciones	212
	Depósitos y captaciones por región	213
	Depósitos y captaciones por institución y por región	216
	Cheques, letras y pagarés presentados y su porcentaje de protesto por región	218
	Número de sucursales y su personal por localidad y región	219
	Número de sucursales de las instituciones financieras por región	221
	Número de personas de las instituciones financieras por región	222
	Número de cajeros automáticos de las instituciones financieras por región	223
XIV NOMINA DE LOS PRINCIPALES ACCIONISTAS DE LAS INSTITUCIONES FINANCIERAS		225

**PANORAMA DE LA INDUSTRIA BANCARIA
PARA EL EJERCICIO 2004**

PANORAMA DE LA INDUSTRIA BANCARIA PARA EL EJERCICIO 2004

I. VISIÓN GENERAL

En el desempeño de la banca durante el ejercicio 2004, destacan los siguientes aspectos:

- Crecimiento en las colocaciones totales y netas de préstamos interbancarios, con tasas de dos dígitos (10,4% y 11,2%, respectivamente), superando largamente las expectativas tanto de este organismo como de analistas de mercado especializados.
- Las colocaciones comerciales presentaron un aumento de 6,2%, lo que representó una recuperación a la tendencia de los dos años anteriores (-2,6% en 2002 y 1,4% en 2003).
- Fuerte crecimiento de las colocaciones de consumo e hipotecarias para la vivienda, a ritmos no exhibidos desde el año 1997.
- Indicadores de riesgo de cartera de créditos estables, inclusive con tendencia decreciente a lo largo del año.
- Se mantiene la fortaleza patrimonial, con un índice por encima de 10%, aun cuando atenuándose como consecuencia del crecimiento de la actividad.
- Nuevamente se logra una mejoría en los indicadores de eficiencia.
- Niveles de rentabilidad dentro de los promedios históricos.

II. ACTIVIDAD

La variación en doce meses de las colocaciones totales llegó a los dos dígitos (10,4%), cifra que no se alcanzaba desde fines del año 1998 y muy superior al 1,4% que mostró en el año 2003 (cifras ajustadas por UF). En tanto las inversiones totales aumentaron en un 4,1%, tendencia lograda sólo en el último trimestre y positiva respecto del -1,4% alcanzada en 2003. Esta expansión de los activos ha sido financiada principalmente por un crecimiento de los depósitos a plazo; de seguir esta tendencia, las entidades más dinámicas tendrán que complementar el financiamiento con fuentes más permanentes, como emisiones de capital, bonos subordinados, o de ambos, lo que, además, les permitiría fortalecer su base patrimonial y, por ende, su solvencia (ver **Cuadro Nº 1**).

Cuadro N° 1
Principales Componentes de los Activos del Sistema Bancario

Item	Diciembre de 2004 Monto		Porcentaje respecto a activos totales	Variación anual (%) (a diciembre de cada año)	
	MM\$	MMUS\$		2004-2003	2003-2002
Colocaciones totales	37.832.931	67.579	70,65	10,41	4,60
Colocaciones comerciales	19.140.326	34.190	35,74	6,21	1,43
Colocaciones de consumo	3.801.712	6.791	7,10	17,30	16,81
Colocaciones hipotecarias para la vivienda	7.583.817	13.547	14,16	18,92	12,41
Colocaciones de comercio exterior	3.387.580	6.051	6,33	14,08	-6,35
Colocaciones vencidas	454.940	813	0,85	-18,79	-6,19
Contratos de leasing	1.626.332	2.905	3,04	23,72	15,40
Colocaciones interbancarias	483.631	864	0,90	-27,17	57,59
Operaciones de factoraje	268.547	480	0,50	181,64	32,16
Otras colocaciones (incluidos sobregiros)	1.086.046	1.940	2,03	6,09	-10,43
Inversiones totales	9.315.624	16.640	17,40	4,12	-1,42
Activos totales	53.548.506	95.651	100,00	10,66	3,95

Depósitos vista (netos de canje)	7.368.952	13.163	13,76	17,72	16,57
Depósitos a plazo	22.774.872	40.682	42,53	14,44	-4,07
Letras de crédito	5.819.844	10.396	10,87	-8,72	2,64
Obligaciones con el exterior	3.191.526	5.701	5,96	0,63	18,40
Bonos subordinados	1.351.880	2.415	2,52	15,56	-5,48
Capital y reservas	3.971.063	7.093	7,42	4,11	3,67

Colocaciones netas de interbancarias	37.349.300	66.715	69,75	11,15	3,91
---	-------------------	---------------	--------------	--------------	-------------

El crecimiento de las colocaciones totales significa mayores préstamos por un total de \$ 3.566.722 millones (US\$ 6.371 millones), de los cuales un 56,7% están asociados a sectores productivos (31,4% comerciales, 11,7% de comercio exterior, 8,7% contratos de leasing¹ y 4,9% operaciones de factoraje), y el 49,5% están asociados a las personas (33,8% hipotecarias para la vivienda y 15,7% de consumo); esto evidencia que, a pesar de las altas tasas de crecimiento de las colocaciones ligadas a las personas, el crecimiento de la industria sigue estando fuertemente vinculado al comportamiento que experimenten las colocaciones destinadas a los sectores productivos.

Adicionalmente, la expansión de las colocaciones totales se encuentra por sobre la tendencia experimentada por el Imacec, cuya cifra al mes de noviembre último fue de 7,5% (ver **Gráfico N° 1** que compara el Imacec con la evolución de las colocaciones comerciales).

¹ El 99,7% de los contratos de leasing son comerciales.

Gráfico N° 1
Evolución de las Colocaciones Comerciales del Sistema Bancario y el Imacec
 (Variaciones reales en 12 meses)

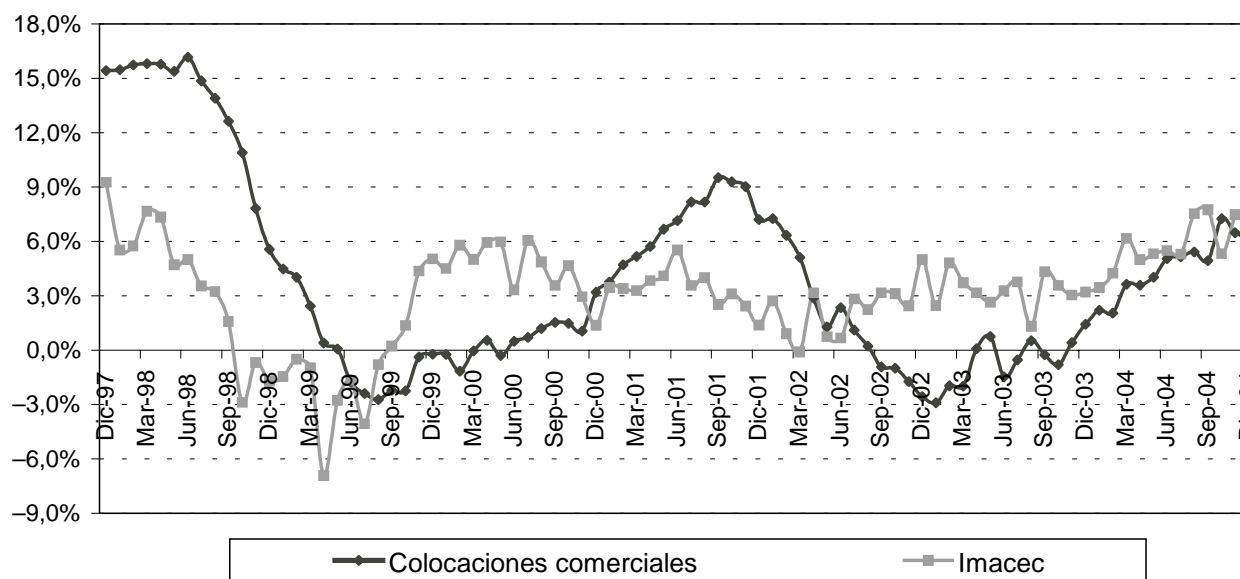

Dadas las proyecciones de crecimiento para la economía en el año 2005 (entre 5,25% y 6,25%, según el Banco Central de Chile), las colocaciones totales crecerían entre un rango de 9% y 11%. En tanto, se espera una disminución en el ritmo de crecimiento de los créditos a las personas, influida principalmente por tasas de interés superiores a las exhibidas en el año 2004.

Las colocaciones comerciales recuperaron su ritmo de expansión, creciendo en un 6,2% durante 2004, lo que se enmarca dentro de la tendencia de los valores alcanzados por el Imacec. Adicionalmente, se constata que dos de los sustitutos del crédito bancario para el sector productivo, como son los bonos y los efectos de comercio de las empresas, experimentan un cierto freno en su tasa de crecimiento.

En cuanto a los créditos a las personas, los de consumo crecieron en un 17,3%, en tanto los hipotecarios para la vivienda lo hicieron en un 18,9%. Estas tasas de expansión son superiores a las de fines de 2003 y consolidan una tendencia que es visible desde mediados de 2002; estos porcentajes de crecimiento no se exhibían desde el año 1997, según se aprecia en el **Gráfico N° 2**.

En los créditos hipotecarios para la vivienda, sigue destacando la creciente participación de los créditos financiados con recursos propios en lugar de los financiados con la emisión de letras de crédito. Así, aun cuando el total de créditos para la vivienda financiados con letras representan el 49,8% al cierre de 2004 (67,6% a diciembre de 2003), los nuevos créditos otorgados durante 2004, son en su totalidad financiados con recursos propios², toda vez que el saldo del resto de los tipos de créditos para la vivienda disminuyó entre ambas fechas.

² El saldo de los créditos hipotecarios para la vivienda al mes de diciembre de 2004 estaba compuesto por: 1) créditos otorgados con letras de crédito hipotecarias, 49,8% del total; 2) créditos otorgados con recursos propios, 39,4%, y 3) créditos otorgados mediante mutuos endosables, 10,8%.

Gráfico N° 2
Evolución del Crecimiento de las Colocaciones de Consumo e Hipotecarias
para la Vivienda del Sistema Bancario
(Variaciones reales en 12 meses)

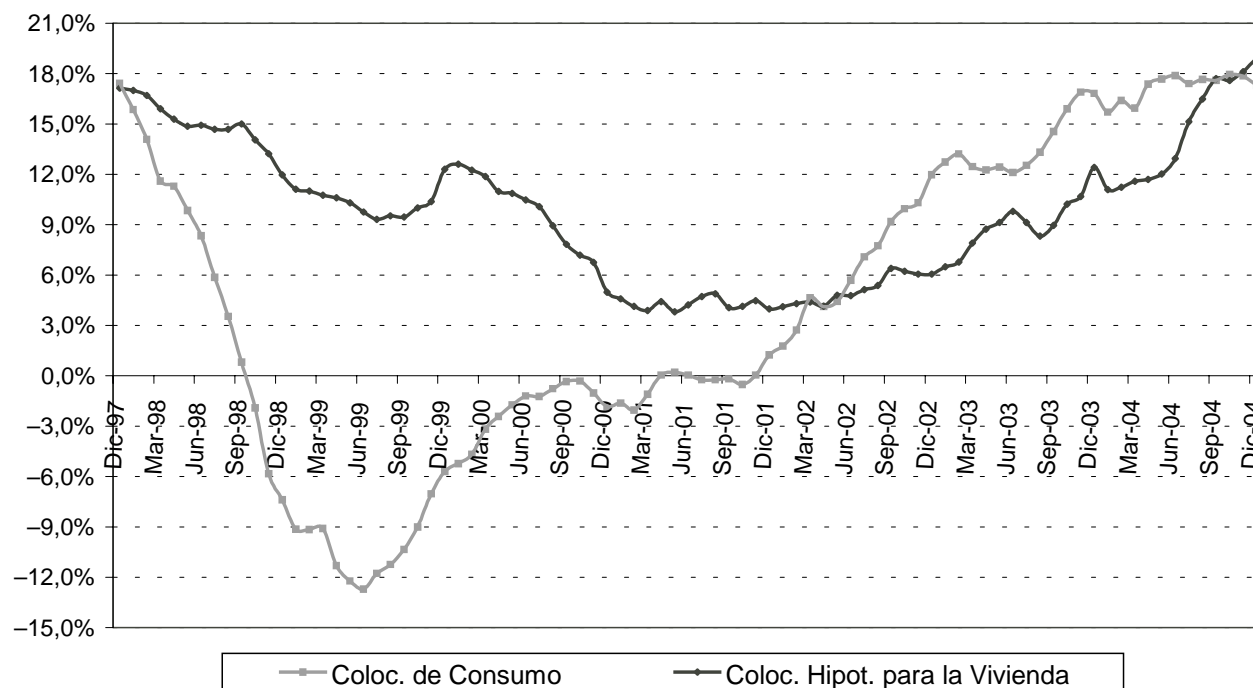

Aunque representan sólo el 5,0% de las colocaciones totales a diciembre de 2004 (4,1% a diciembre de 2003), siguen muy activas las operaciones de leasing y de factoraje, con crecimientos de 23,7% y 181,6%, respectivamente: Este comportamiento puede explicarse dado que estos productos están dirigidos principalmente al negocio retail o de las pymes, en los que algunos bancos medianos y pequeños han captado segmentos a los cuales están dirigiendo sus esfuerzos crediticios.

La variación de la actividad de las doce instituciones financieras con mayor participación en colocaciones (96,7% del total), muestra una considerable dispersión (ver **Gráfico N° 3**). Mientras el crecimiento anual promedio del sistema a diciembre de 2004 fue de un 10,4%, seis entidades alcanzaron tasas de crecimiento superiores a esa cifra. De las dos entidades con mayor participación de mercado (40,4% en total), el Banco Santander-Chile crece en un 11,2% y el Banco de Chile sólo lo hace en un 7,3%.

III. RIESGO Y SOLVENCIA

Los indicadores de provisiones de colocaciones y de colocaciones vencidas siguen mostrando una tendencia decreciente (ver **Cuadro N° 2**).

El **Gráfico N° 4** muestra con mayor claridad la evolución a la baja de los índices de riesgo de crédito, en especial el de provisiones de colocaciones a colocaciones totales, que comenzó a disminuir sistemáticamente a partir de junio de 2000. En tanto el de colocaciones vencidas cae en forma importante en el último año.

Gráfico N° 3
Dispersión en los Niveles de Actividad al interior del Sistema Bancario
 (Según variaciones anuales de las colocaciones totales a diciembre de 2004)

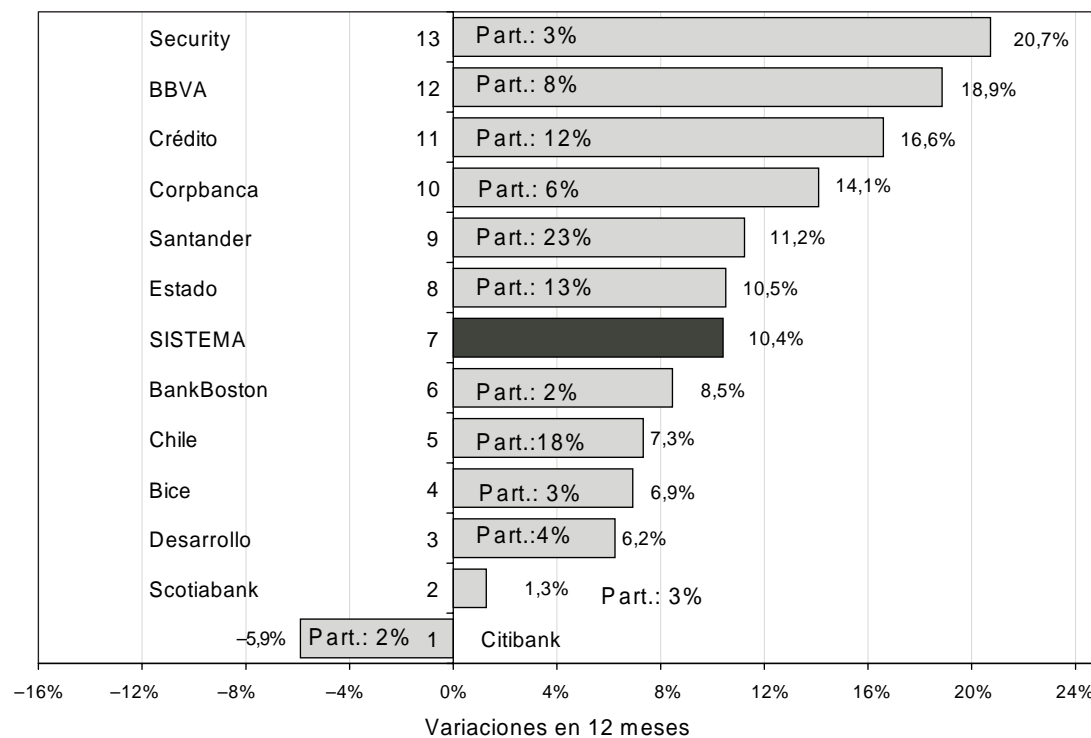

Cuadro N° 2
Principales Indicadores de Riesgo y Solvencia del Sistema Bancario

Indicadores de Riesgo de Crédito	Porcentajes referidos a:		
	Dic-02	Dic-03	Dic-04
Colocaciones vencidas/Colocaciones totales	1,82	1,63	1,20
Provisiones de colocaciones/Colocaciones totales	2,34	2,14	1,99
Provisiones de colocaciones/Colocaciones vencidas	128,10	130,85	165,46

Indicadores de Solvencia	Porcentajes referidos a:		
	Dic-02	Dic-03	Dic-04
Patrimonio efectivo/Activos ponder. por riesgo consolid.	14,01	14,06	12,81
Capital básico/Activos totales consolidados	7,20	7,34	6,87

Gráfico N° 4
Evolución de los Indicadores de Riesgo de Crédito del Sistema Bancario

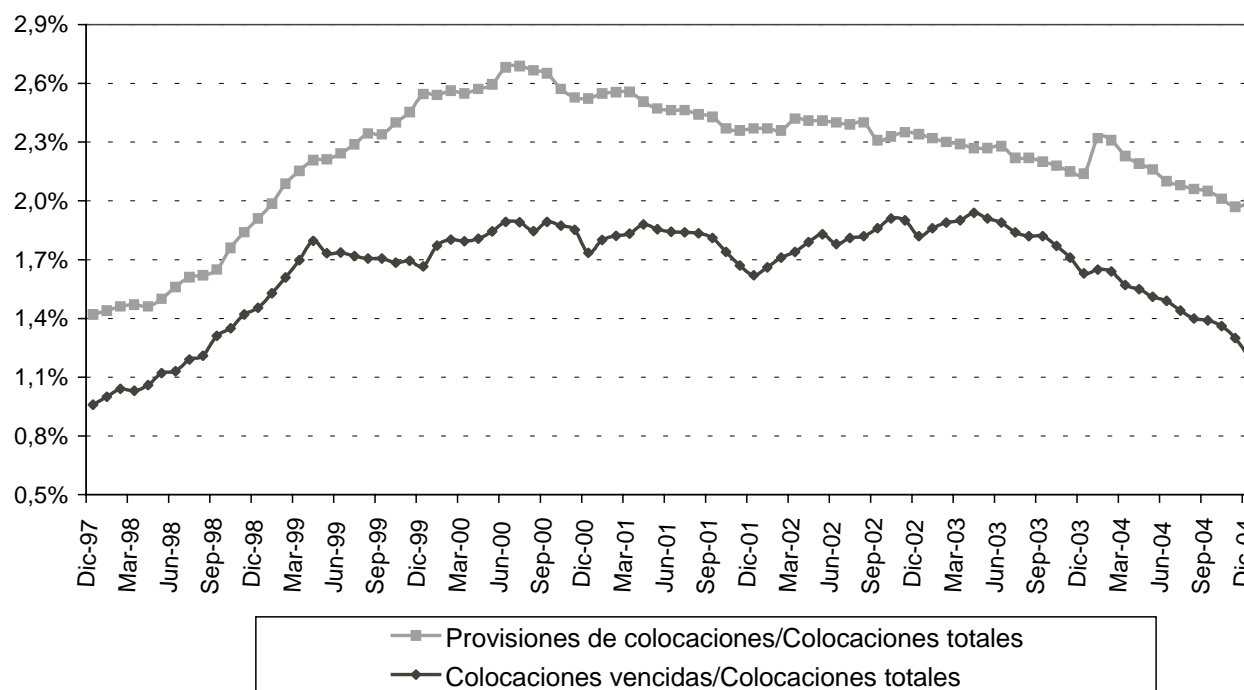

La entrada en vigencia de las nuevas normas de clasificación de los préstamos en 2004 (Capítulo 7-10 de la Recopilación Actualizada de Normas de esta Superintendencia) hace más importante el rol de las divisiones de evaluación de riesgo de crédito de los bancos, y ha hecho necesario un mayor control de parte de este Organismo en el monitoreo del cumplimiento de las nuevas metodologías de cálculo de las provisiones de colocaciones, más aun en un período de expansión crediticia.

Respecto a la solvencia, el índice de adecuación de capital del Sistema Bancario exhibe una sostenida solidez patrimonial en el tiempo (14,1% a diciembre de 2003 y 12,8% a noviembre de 2004). La caída del indicador es producto del fuerte aumento de la actividad en el último año; no obstante, todas las instituciones de la banca siguen registrando índices de adecuación de capital superiores a 10%; de seguir el ritmo de crecimiento, las entidades más dinámicas deberán fortalecerse patrimonialmente, ya sea mediante la emisión de capital, la colocación de bonos subordinados o de ambas.

IV. RESULTADOS Y EFICIENCIA

El Sistema Bancario acumuló en el año una utilidad neta de \$ 664.630 millones, equivalente a US\$1.187 millones (ver **Cuadro N° 3**), lo que significó un incremento de sólo un 4,3% con respecto a 2003. Por su parte, la rentabilidad sobre el capital y reservas llegó a 16,74%, superior en sólo 0,05 puntos porcentuales por sobre lo obtenido a diciembre de 2003 (16,70%). En tanto, la rentabilidad antes de impuestos alcanzó a 19,92%.

Cuadro N° 3
Resultados y Eficiencia del Sistema Bancario

Resultados	Dic-04		Porcentajes sobre activos totales		
	MM\$	MMUS\$	Dic-02	Dic-03	Dic-04
Intereses y reajustes netos	1.679.827	3.001	4,05	2,45	3,14
Comisiones netas	455.458	814	0,82	0,93	0,85
Diferencia de precios netas	105.391	188	0,34	0,15	0,20
Diferencia de cambios netas	112.814	202	-0,17	1,13	0,21
Recup. de coloc. e inv. castigadas	156.022	279	0,22	0,28	0,29
Otros ing. de operación netos	-40.034	-72	-0,08	-0,06	-0,07
Corrección monetaria neta	-54.106	-97	-0,12	-0,06	-0,10
Margen operacional bruto	2.415.373	4.314	5,06	4,83	4,51
Gastos de apoyo operacional	1.291.066	2.306	2,79	2,59	2,41
Gasto en provisiones	445.130	795	1,00	0,87	0,83
Margen operacional neto	679.177	1.213	1,27	1,37	1,27
Utilidad por inv. en sociedades	123.601	221	0,21	0,21	0,23
Otros ing. y gastos netos	-11.802	-21	-0,22	-0,03	-0,02
Utilidad antes de imptos.	790.976	1.413	1,31	1,57	1,48
Provisión para impuestos	126.346	226	0,18	0,26	0,24
Utilidad final	664.630	1.187	1,13	1,32	1,24
Rentabilidad sobre capital y reservas antes de imptos.			16,57	19,95	19,92
Rentabilidad sobre capital y reservas después de imptos.			14,35	16,70	16,74
Gastos de apoyo operacional a margen operacional bruto			55,21	53,63	53,45

La rentabilidad sobre activos (ROA) baja levemente de 1,32% en 2003 a 1,24% en 2004; sin embargo, se obtiene una leve mayor rentabilidad patrimonial, dada la recuperación de la actividad y el mayor grado de apalancamiento del capital.

El margen operacional bruto sobre activos se reduce de 4,83% a 4,51%, no obstante un mejor margen financiero (de 2,45% a 3,14%) y mejores diferencias de precio netas (de 0,15% a 0,20%), que no alcanzaron a compensar los menores ingresos netos por comisiones (de 0,93% a 0,85%) y las menores utilidades netas por diferencias de cambio del período (1,13% a 0,21%).

Ahora bien, si bien los intereses y reajustes netos muestran un alza en el ejercicio, al agregar a dichas cifras las utilidades netas de cambio, que bajaron de 1,1% a 0,2%, y que en análisis más refinados se ha

llegado a constatar que representan en conjunto un margen financiero depurado, dicho margen pasaría de 3,6% a diciembre de 2003 a 3,3% a diciembre de 2004, experimentando nuevamente una caída (dado que en 2003 bajó de 3,9% a 3,6% respecto del año 2002), que puede explicarse por el grado de competencia que ha alcanzado la banca en cuanto a tasas de interés.

Por último, la eficiencia operativa sigue mejorando; ello se refleja en una relación de gastos de apoyo operacional sobre activos totales, que pasó de 2,59% a 2,41% entre ambas fechas, y en una razón de gastos de apoyo operacional a margen operacional bruto, que pasó de 53,63% a 53,45%. Esto último sigue denotando el esfuerzo de las entidades para lograr un mayor control en los niveles de sus gastos de gestión, para acercarlos a niveles de sistemas desarrollados.

INFORMACIONES ESENCIALES
(Período octubre-diciembre de 2004)

INFORMACIONES ESENCIALES (octubre-diciembre de 2004)

En esta sección se publican antecedentes complementarios no cubiertos en el resto de la revista y que, por su trascendencia, se considera pertinente que el público conozca.

I. SANCIONES

A. Multas

Fecha	Institución	Monto (en pesos)	Causa
03.12.2004	Banco Monex	78.183	Por déficit de encaje en moneda extranjera por un monto de US\$ 52.587,38 en el período del 9 al 23 de noviembre de 2004.

B. Amonestaciones

Fecha	Institución	Causa
No hay.		

II. HECHOS

A. Banco

- 1) En Sesión Extraordinaria de Directorio del Banco Falabella celebrada con fecha 5 de octubre de 2004, se dio cuenta de la renuncia del Gerente General, señor Michel Awad Bahna, para asumir otras responsabilidades dentro del conglomerado de empresas Falabella, designándose en su reemplazo en forma interina al señor Patricio Burich Maestri.
- 2) En Sesión de Directorio del Banco Paris de fecha 25 de octubre de 2004, presentaron sus renuncias los miembros del primer Directorio de la entidad, designándose en su reemplazo como Directores Titulares a los señores: Jorge Gálmez Puig, Juan Bilbao Hormaeche, Pablo Turner González, Martín Rodríguez Güiraldes, José Manuel Ugarte Hernández, Cristián Eyzaguirre Johnston y Claudio Skármeta Magri; y como Directores Suplentes los señores Juan Carlos Dörr Zegers y Gonzalo Errázuriz Herrera.
- 3) Con fecha 2 de noviembre Corpbanca informó a esta Superintendencia que ha finalizado el plazo establecido para que los tenedores de los American Depositary Shares, ADS's,

de la Rule 144A efectúen el canje correspondiente por aquellos ADS's registrados en la Securities and Exchange Comisión (SEC) de los Estados Unidos. De esta forma finalizó el referido proceso, habiéndose canjeado el total de los ADS's de la Rule 144A.

Como consecuencia del canje, el total de ADS's registradas ascendió a 2.701.040 al día 1 de noviembre de 2004; cada uno de ellos representativo de 5.000 acciones de Corpbanca. Este total incluye el número de ADS's previamente emitidos bajo la Regulation S, para los cuales también se efectuó el registro en la SEC.

Por último, se procedió al registro de dichos ADS's en la New York Stock Exchange (NYSE), el cual se hizo efectivo a partir del día 1 de noviembre de 2004. De esta manera, las acciones de Corpbanca pueden ser transadas en el mercado bursátil internacional en forma de ADS's.

- 4) El 15 de noviembre de 2004 se llevó a efecto la Junta Extraordinaria de Accionistas de HSBC Bank (Chile), aprobándose el aumento de capital del Banco de \$ 44.533 millones dividido en 100.000 acciones a \$ 86.633 millones dividido en 187.580 acciones. El aumento de capital ascendió a \$ 42.100 millones y se enteró mediante la emisión de 87.580 acciones, las que se colocaron a un precio de \$ 480.706 cada una, equivalente al valor libro al 31 de octubre de 2004. Lo anterior fue aprobado el 16 de diciembre de 2004 por esta Superintendencia. A lo anterior se agrega la autorización de este Organismo para que HSBC Inversiones Chile se incorpore como nuevo accionista respecto de 87.579 de las nuevas acciones.
- 5) En Sesión de Directorio del Banco de Chile de fecha 25 de noviembre de 2004 se aceptó la renuncia del Director señor Manuel Sobral Fraile, designando en su reemplazo como Director Titular del Banco al señor Thomas Fürst Freiwirth hasta la próxima Junta Ordinaria de Accionistas.
- 6) Con fecha 25 de noviembre de 2004, la Superintendencia de Bancos e Instituciones Financieras otorgó el Certificado de Autorización definitivo para el funcionamiento de Banco Paris, iniciando sus operaciones comerciales el 6 de diciembre de 2004.
- 7) Con el propósito de potenciar los productos de Bancaseguros, que forman parte de los servicios financieros que proporciona el Banco del Estado de Chile a sus clientes, en el mes de noviembre de 2004, se firmó un acuerdo de alianza estratégica entre el Banco y la compañía de seguros Metlife Chile Inversiones Ltda., filial de Metlife Internacional, a su vez subsidiaria de Metlife Co., la principal compañía de seguros de vida de los Estados Unidos.

Esta alianza estratégica se materializó con el traspaso a Metlife Chile Inversiones Ltda., filial de Metlife Internacional, del 49,9% de las acciones de BancoEstado Corredores de Seguros S.A. Por su parte, Metlife Chile Inversiones Ltda. pagó al Banco del Estado de Chile aproximadamente US\$ 30 millones al contado y comprometió el pago de una suma de 1.447.306 unidades de fomento (aproximadamente US\$ 40 millones) adicionales el año 2010, sujeto al cumplimiento de un plan de negocios convenido entre el Banco y Metlife Chile Inversiones Ltda. Esta última comenzó de inmediato a participar en la administración de BancoEstado Corredores de Seguros S.A. aportando su experiencia y capacidad en el rubro.

- 8) Con fecha 2 de diciembre de 2004, el Banco Santander-Chile colocó una serie de Bonos Senior por US\$ 400 millones, con vencimiento en el año 2009 y una serie de Bonos Subordinados por US\$ 300 millones, con vencimiento en el año 2014.
- 9) Con fecha 6 de diciembre de 2004, el Banco Santander-Chile informó a este Organismo que, en cumplimiento de lo acordado en el Contrato de Alianza Estratégica Comercial y Otros Acuerdos celebrados con fecha 16 de julio de 2004 con Empresas Almacenes Paris S.A. y Sociedad Comercial de Tiendas Limitada, con fecha 6 de diciembre de 2004 se han formalizado las siguientes transacciones y acuerdos:
 - a) La venta, cesión y transferencia a Empresas Almacenes Paris S.A., sociedad matriz del nuevo Banco Paris, de activos financieros e intangibles de la División Santiago-Express del Banco.
 - b) El traspaso a Banco Paris del personal que prestaba sus servicios al Banco en su División Santiago-Express.
 - c) El arrendamiento a Banco Paris de una parte de los inmuebles de propiedad del Banco en que operaba su División Santiago-Express.
 - d) La Cesión a Banco Paris de los contratos de arriendo de las sucursales del Banco en que operaba su División Santiago-Express.
 - e) El arrendamiento a Banco Paris de equipos computacionales y espacios físicos.
 - f) En cuanto sea técnicamente posible el acceso a la red de cajeros automáticos del Banco a los clientes actuales o futuros de Tarjeta Paris y a los de Banco Paris.
- 10) En Sesión Ordinaria de Directorio del Banco Bilbao Vizcaya Argentaria, Chile de fecha 15 de diciembre de 2004, se aceptó la renuncia presentada por el Director Titular, señor José Fonollosa García, quien será reemplazado por el primer Director Suplente, señor Carlos Area Usatorre.
- 11) Con fecha 27 de diciembre de 2004, el Banco de Chile suscribió con ENTEL Chile S.A. un contrato de prestación de servicios a fin de modernizar los servicios de telecomunicaciones de esta institución. El referido contrato fue adjudicado a la mejor oferta previa licitación en la que participaron otras empresas del rubro e involucra montos superiores a las 20.000 unidades de fomento anuales.

ENTEL Chile S.A. es una empresa relacionada al Banco de Chile, de acuerdo a lo previsto en el artículo 44 de la Ley sobre Sociedades Anónimas y que el Directorio del Banco estimó que el precio y demás términos de la transacción se ajustaron a condiciones de equidad que habitualmente prevalecen en el mercado.
- 12) Por medio de escritura pública de fecha 28 de diciembre de 2004, Banco Conosur vendió al Banco de Crédito e Inversiones el edificio donde funciona la casa matriz del primero, y los inmuebles donde funcionan sus sucursales de Curicó y Los Angeles.
- 13) Con fecha 28 de diciembre de 2004, HNS S.A., accionista controlador de HNS Banco, enteró el pago de 127 acciones de HNS Banco por un total de \$ 1.735,69 millones, según lo acordado en Sesión de Directorio de fecha 15 de diciembre de 2004. Como

consecuencia de lo anterior, el capital suscrito y pagado del Banco aumentó de \$ 12.450,59 millones a \$ 14.186,28 millones.

- 14) En Sesión Ordinaria de Directorio de ABN Amro Bank (Chile) de fecha 30 de diciembre de 2004, presentó su renuncia al cargo de Director Suplente el señor Juan Enrique Vilajuana Rigau. Por unanimidad el Directorio acordó no designar un director suplente en su reemplazo.
- 15) En Sesión Extraordinaria de Directorio del Banco Falabella, celebrada con fecha 30 de diciembre de 2004, se designó como Gerente General de la Institución al señor Juan Enrique Vilajuana Rigau, a contar del día 3 de enero de 2005.
- 16) De acuerdo a lo autorizado por este Organismo, con fecha 28 de diciembre de 2004, Scotiabank Sud Americano adquirió una acción de Scotia Sud Americano Factoring S.A. Como consecuencia de dicha adquisición, se han reunido todas las acciones emitidas por Scotiabank Sud Americano Factoring S.A. en manos de la entidad bancaria, produciéndose de este modo la disolución de la sociedad emisora, la que no será liquidada, asumiendo el Banco todos sus derechos y obligaciones.

Con motivo de la disolución de Scotiabank Sud Americano Factoring S.A., las operaciones de factoraje serán realizadas directamente por parte de Scotiabank Sud Americano.

- 17) Por medio de escritura pública de fecha 30 de diciembre de 2004, Banco Conosur vendió al Banco de Crédito e Inversiones derechos sociales ascendentes a un 98,983% del capital social de Genera Corredores de Seguros Limitada, y a BCI Asesoría Financiera S.A. un 1% del capital social de la misma sociedad, retirándose Banco Conosur como socio de la sociedad filial referida.

B. Otras sociedades fiscalizadas por la Superintendencia de Bancos e Instituciones Financieras

- 18) En Sesión Ordinaria de Directorio de la sociedad de apoyo Transbank S.A., celebrada con fecha 30 de noviembre de 2004, se aceptó la renuncia del director señor Osvaldo Barrientos Valenzuela, y se designó en su reemplazo al señor Alejandro Cuevas Merino.
- 19) En Sesión Ordinaria de Directorio de la sociedad de apoyo Empresa de Tarjetas Inteligentes S.A. (Etisa S.A.), celebrada con fecha 10 de diciembre de 2004, se acepta la renuncia del director señor Osvaldo Barrientos Valenzuela, y se designa en su reemplazo al señor Marcos Castagnola G.
- 20) Mediante escrituras de fecha 17 de diciembre de 2004, Santiago Leasing S.A. nova a Banco Santander-Chile bonos por un total de 3.041.102,53 unidades de fomento. Se estableció que, como contraprestación de la deuda asumida por el Banco, Santiago Leasing S.A. vende con fecha 20 de diciembre de 2004 cartera de contratos de leasing por 1.039.048,37 unidades de fomento, cancelando el saldo en efectivo correspondiente a 2.002.054,16 unidades de fomento con fecha 27 de diciembre de 2004.
- 21) Según Sesión de Directorio de BancoEstado Contacto 24 Horas S.A. del 23 de diciembre de 2004, se efectuó una disminución de capital de la sociedad por un valor de \$ 400 millones, según lo acordado en Sesión de Directorio de fecha 29 de septiembre de 2004.

- 22) Por medio de escritura pública de fecha 30 de diciembre de 2004, Banco de Crédito e Inversiones y BCI Asesoría Financiera S.A. compraron al Banco Conosur los derechos sociales ascendentes a un 98,983% y 1%, respectivamente, del capital social de Genera Corredores de Seguros Ltda., retirándose Banco Conosur como socio de la sociedad filial referida.

CIRCULARES

**INDICE DE CIRCULARES DE DICIEMBRE
(Por fecha y número correlativos)**

Fecha	Bancos Nº	Sociedades Financieras Nº	Materia	Pág.
01.12.2004	3.293		RECOPIACION ACTUALIZADA DE NORMAS. Capítulo 6-1. Actualiza nómina de instituciones financieras.	4
03.12.2004	3.294		RECOPIACION ACTUALIZADA DE NORMAS. Capítulo 14-8. Exención del impuesto de timbres y estampillas. Documentos de exportación y de créditos al exterior.	4
07.12.2004	3.295		RECOPIACION ACTUALIZADA DE NORMAS. Capítulo 1-20. Intereses y Comisiones. Principios y criterios para la aplicación de su cobro.	4
13.12.2004	3.296		RECOPIACION ACTUALIZADA DE NORMAS. Capítulo 12-3. Límites individuales de crédito y garantías del artículo 84 de la Ley General de Bancos. Bonos de Reconocimiento emitidos por el Instituto de Normalización Previsional.	4
14.12.2004	3.297		RECOPIACION ACTUALIZADA DE NORMAS. Capítulo 8-37. Operaciones de leasing. Amplía plazo para el castigo de los bienes recuperados en el año 2004.	5
20.12.2004	3.298		RECOPIACION ACTUALIZADA DE NORMAS. Capítulo 8-37. Información de hechos esenciales. Artículos 9º y 10 de la Ley Nº 18.045.	5
			RECOPIACION ACTUALIZADA DE NORMAS. Capítulos 18-10 y 18-11.	5
23.12.2004	3.299		RECOPIACION ACTUALIZADA DE NORMAS. Capítulo 6-1. Actualiza nómina de instituciones financieras.	5

* Texto de las circulares se encuentra en página web: <http://www.sbif.cl/sbifweb/servlet/LeyNorma?indice=334numDias=30>

CIRCULAR

BANCOS Nº 3.293

Santiago, 1 de diciembre de 2004

RECOPIACION ACTUALIZADA DE NORMAS. Capítulo 6-1. Actualiza nómina de instituciones financieras.

Agrega a la nómina de instituciones financieras el Banco Paris.

CIRCULAR

BANCOS Nº 3.294

Santiago, 3 de diciembre de 2004

RECOPIACION ACTUALIZADA DE NORMAS. Capítulo 14-8. Exención del impuesto de timbres y estampillas. Documentos de exportación y de créditos al exterior.

Informa que la exención del impuesto de timbres y estampillas, a que se refiere el número 16 del artículo 24 del Decreto Ley Nº 3.475 y sus modificaciones, comprende los documentos, en moneda chilena o extranjera que correspondan a créditos otorgados desde Chile al exterior a sociedades filiales o agencias de empresas chilenas establecidas en el exterior; a empresas residentes y domiciliadas en el exterior, y a otras personas naturales o jurídicas residentes y domiciliadas en el extranjero. Quedan, asimismo, incluidos en esta exención los documentos que adquieran las entidades bancarias correspondientes a créditos adeudados por personas residentes en el exterior.

CIRCULAR

BANCOS Nº 3.295

Santiago, 7 de diciembre de 2004

RECOPIACION ACTUALIZADA DE NORMAS. Capítulo 1-20. Intereses y Comisiones. Principios y criterios para la aplicación de su cobro.

Determina que en el cobro de comisiones por el pago de cheques por sobregiros no contratados los bancos librados pueden aplicar una comisión por un determinado número de sobregiros en cada mes, o bien, una comisión por incidente con un máximo por mes u otro procedimiento o modalidad similar que el Directorio del banco establezca, de manera de regular con la debida prudencia los montos que resulten.

CIRCULAR

BANCOS Nº 3.296

Santiago, 13 de diciembre de 2004

RECOPIACION ACTUALIZADA DE NORMAS. Capítulo 12-3. Límites individuales de crédito y garantías del artículo 84 de la Ley General de Bancos. Bonos de Reconocimiento emitidos por el Instituto de Normalización Previsional.

Incorpora los Bonos de Reconocimiento emitidos por el Instituto de Normalización Previsional (INP) y los Complementos de éstos a los instrumentos que, con respecto a sus emisores, se exceptúan de los límites individuales de crédito del artículo 84 de la Ley General de Bancos.

CIRCULAR

BANCOS N° 3.297

Santiago, 14 de diciembre de 2004

RECOPIACION ACTUALIZADA DE NORMAS. Capítulo 8-37. Operaciones de leasing. Amplía plazo para el castigo de los bienes recuperados en el año 2004.

Extiende hasta por seis meses adicionales el plazo para el castigo de los bienes provenientes de obligaciones por operaciones de leasing recuperados durante el año 2004.

CIRCULAR

BANCOS N° 3.298

Santiago, 20 de diciembre de 2004

RECOPIACION ACTUALIZADA DE NORMAS. Capítulo 8-37. Información de hechos esenciales. Artículos 9º y 10 de la Ley N° 18.045.

RECOPIACION ACTUALIZADA DE NORMAS. Capítulos 18-10 y 18-11.

Determina que las entidades bancarias deben enviar a la Superintendencia de Valores y Seguros copia de los hechos esenciales que comuniquen a las Bolsas de Valores del país.

CIRCULAR

BANCOS N° 3.299

Santiago, 23 de diciembre de 2004

RECOPIACION ACTUALIZADA DE NORMAS. Capítulo 6-1. Actualiza nómina de instituciones financieras.

Se actualiza nómina de instituciones financieras por cambio de nombre de la sucursal en Chile de JP Morgan Chase Bank, la que ha pasado a denominarse JP Morgan Chase Bank, National Association, pudiendo usar también el nombre de JP Morgan Chase Bank, N.A. o JP Morgan.

**EVOLUCION DEL
SISTEMA FINANCIERO**

**VARIACION MENSUAL DE LAS CUENTAS DE RESULTADO DEL SISTEMA FINANCIERO.
INGRESOS (en millones de pesos de cada mes)**

	Acumulado Diciembre 2003	Mayo 2004	Junio 2004	Julio 2004	Agosto 2004	Septiembre 2004	Octubre 2004	Noviembre 2004	Diciembre 2004	Acumulado a Diciembre 2004
INGRESOS DE OPERACION	13.250.845	1.701.550	1.094.103	804.625	768.884	1.273.217	1.079.271	1.870.932	2.162.256	14.916.737
INTERESES PERCIBIDOS Y DEVENGADOS	2.658.607	219.296	213.043	220.255	216.441	212.580	223.279	215.629	224.776	2.625.079
Colocaciones	2.326.268	193.892	188.758	195.682	193.060	190.740	197.246	192.217	199.745	2.331.118
Colocaciones efectivas en moneda nacional reajustables	492.692	38.762	38.347	37.601	37.418	39.279	39.095	40.407	42.035	476.993
Colocaciones efectivas en moneda nacional no reajustables	1.208.829	104.503	100.115	103.645	104.533	102.853	105.275	105.857	111.906	1.252.306
Colocaciones efectivas en moneda extranjera	98.442	8.887	8.932	11.785	8.748	7.490	11.050	6.334	6.762	102.415
Colocaciones en letras de crédito	416.846	32.171	32.229	33.038	32.667	31.832	31.399	30.001	28.730	384.170
Operaciones de leasing	93.613	8.107	7.699	8.083	8.132	7.851	8.870	8.124	8.740	97.661
Colocaciones contingentes	13.819	1.317	1.309	1.389	1.431	1.315	1.420	1.356	1.459	16.000
Colocaciones reprogramadas en moneda nacional	2.026	145	128	140	130	120	136	138	114	1.574
Colocaciones reprogramadas en moneda extranjera	0	0	0	0	0	0	0	0	0	0
Operaciones de compra con pacto retrocompra	9.067	450	393	428	482	522	515	646	984	6.656
Inversiones	307.312	23.863	22.490	22.503	21.165	19.817	23.291	21.597	22.011	271.398
Inversiones en documentos fiscales y del Banco Central	210.103	14.989	15.590	14.356	12.949	13.904	16.659	13.775	15.237	178.870
Inversiones en documentos del B.C. por reprogramación sin merc.	1.393	0	0	0	0	0	0	0	0	0
Inversiones en documentos de otras instituciones financieras del país	53.000	4.132	3.777	3.757	3.416	3.141	3.212	3.393	4.265	49.754
Otras inversiones	42.817	4.742	3.123	4.390	4.800	2.772	3.420	4.429	2.509	42.774
Intereses por otras operaciones	15.960	1.091	1.401	1.642	1.734	1.501	2.227	1.169	2.036	15.907
REAJUSTES PERCIBIDOS Y DEVENGADOS	(278.369)	96.355	100.352	83.940	22.410	6.608	58.753	(10.164)	(4.227)	377.778
Colocaciones	152.032	65.383	76.229	70.876	41.004	52.619	37.375	38.984	46.040	387.828
Colocaciones efectivas	80.276	35.833	43.283	41.262	24.447	32.257	21.506	24.645	30.527	232.958
Colocaciones en letras de crédito	78.375	23.058	26.059	23.526	14.488	19.613	11.585	15.886	16.650	130.646
Operaciones de leasing	(7.178)	6.404	6.782	5.976	1.996	656	4.227	(1.613)	(1.208)	23.648
Colocaciones reprogramadas	559	87	105	113	74	93	57	66	71	576
Operaciones de compra con pacto retrocompra	125	51	63	63	38	59	33	43	38	332
Inversiones	(432.564)	31.211	23.748	12.952	(18.797)	(46.235)	21.306	(49.296)	(50.461)	(11.540)
Inversiones en docs. fiscales y del Banco Central	(437.929)	27.314	19.654	9.072	(20.664)	(48.488)	19.465	(50.840)	(52.544)	(29.903)
Inversiones en docs. B.C. sin mercado secundario	417	0	0	0	0	0	0	0	0	0
Inversiones en docs. de otras instituciones financieras del país	7.995	2.752	2.935	2.874	1.672	2.155	1.096	1.432	1.928	13.483
Otras inversiones	(3.047)	1.145	1.159	1.006	194	98	746	112	155	4.880
Reajustes por otras operaciones	2.038	(289)	313	50	165	166	38	105	156	1.158
COMISIONES PERCIBIDAS Y DEVENGADAS	535.409	45.344	44.790	48.107	49.370	47.289	50.945	50.792	53.982	568.487
Colocaciones en letras de crédito	87.831	7.063	6.734	7.420	7.701	7.043	7.816	7.546	6.737	86.433
Colocaciones contingentes	9.193	756	823	830	702	508	812	644	373	8.480
Cartas de crédito	7.254	602	646	700	654	528	654	573	513	6.984
Cobranzas de documentos	18.891	1.202	375	1.151	1.257	1.341	1.082	1.087	1.515	15.122
Comisiones de confianza y custodia	4.037	451	337	378	409	372	480	374	322	4.591
Otras comisiones	408.204	35.269	35.876	37.628	38.647	37.497	40.101	40.569	44.523	446.877
UTILIDADES POR DIFERENCIAS DE PRECIO	221.245	16.943	9.540	33.137	44.245	12.111	17.178	10.376	8.226	242.121
Intermediación de efectos de comercio de la cartera de colocaciones	8.103	256	135	10.514	321	2.371	653	407	607	21.157
Intermediación de documentos emitidos por el Banco Central	102.677	5.653	4.844	7.175	28.700	6.277	6.009	3.164	1.781	99.530
Intermediación de documentos emitidos por organismos fiscales	3.043	9	20	105	134	527	161	8	145	1.453
Intermediación de valores y otros documentos	53.712	5.661	3.048	6.782	9.445	3.889	5.892	4.532	939	69.057
Utilidades por venta de bienes recibidos en pago	16.034	1.215	1.342	1.476	2.050	1.896	2.052	1.881	2.559	18.526
Ajuste a valor de mercado de inversiones	37.675	4.149	150	7.085	3.596	(2.849)	2.411	384	2.195	32.399
UTILIDADES DE CAMBIO	9.942.257	1.321.575	716.446	412.078	427.977	986.537	722.241	1.596.896	1.871.928	11.033.145
Ajustes de la posición de cambio	5.358.681	202.868	103.991	62.875	232.399	524.685	275.568	645.857	1.017.959	3.943.036
Ajustes de otras cuentas de cambio	22.120	3.001	1.705	728	(1.152)	(2.641)	3.266	(1.105)	1.724	21.745
Utilidades varias de cambio	4.561.455	1.115.706	610.750	348.475	196.731	464.493	443.407	952.144	852.246	7.068.364
OTROS INGRESOS DE OPERACION	171.697	2.036	9.932	7.108	8.441	8.092	6.875	7.404	7.570	70.128
Otros	171.697	2.036	9.932	7.108	8.441	8.092	6.875	7.404	7.570	70.128
INGRESOS PROVENIENTES DE EJERCICIOS ANTERIORES	12.055	1.069	995	198	247	366	291	250	1.815	8.782
Recuperación de gastos	12.055	1.069	995	198	247	366	291	250	1.815	8.782
INGRESOS NO OPERACIONALES	55.773	4.400	4.599	4.390	3.348	3.205	1.817	20.207	32.916	87.366
Beneficios por venta de activo fijo propio	2.043	122	76	46	67	76	59	123	169	1.252
Ingresos varios	42.335	4.719	3.790	3.696	2.417	2.849	1.590	20.348	32.265	82.320
Utilidades de Sucursales en el Exterior	11.395	(441)	733	648	864	280	169	(264)	482	3.794
INGRESOS POR INVERSIONES EN SOCIEDADES	104.774	10.570	10.718	12.446	14.772	11.393	10.192	11.493	6.201	128.439
CORRECCION MONETARIA	1.444	(2.046)	210	175	128	219	40	182	48	1.582
TOTAL DE INGRESOS	13.424.892	1.715.543	1.110.625	821.835	787.378	1.288.400	1.091.611	1.903.064	2.203.237	15.142.907
PERDIDA NETA	-	-	-	-	-	-	-	-	-	-

Comprende moneda chilena y extranjera. La moneda extranjera se ha convertido al tipo de cambio de representación contable de la fecha respectiva.

GASTOS (en millones de pesos de cada mes)

	Acumulado Diciembre 2003	Mayo 2004	Junio 2004	Julio 2004	Agosto 2004	Septiembre 2004	Octubre 2004	Noviembre 2004	Diciembre 2004	Acumulado a Diciembre 2004
GASTOS DE OPERACION	10.941.666	1.498.018	918.201	582.498	566.469	1.099.492	881.127	1.686.761	1.973.501	12.603.280
INTERESES PAGADOS Y DEVENGADOS	1.057.504	82.378	78.702	79.747	80.753	76.291	83.387	78.247	83.670	979.305
Depósitos, captaciones y otras obligaciones	586.814	43.501	40.688	42.530	43.306	39.904	45.745	42.355	47.350	531.107
Depósitos y cuentas de ahorro a la vista	1.233	129	141	140	157	169	162	178	211	1.985
Depósitos y captaciones a plazo pact. de 30 a 89 días	158.211	9.341	8.998	9.411	9.399	8.716	11.328	10.513	12.476	119.714
Depósitos y captaciones a plazo pact. de 90 días a 1 año reajustables	18.167	567	256	207	126	164	202	271	750	11.429
Depósitos y captaciones a plazo pact. de 90 días a 1 año no reajustables	74.558	8.132	7.705	8.230	8.062	7.393	8.597	8.223	9.047	98.690
Depósitos y captaciones a plazo pact. a más de 1 año reajustables	81.341	6.922	6.275	6.630	6.538	6.287	6.290	6.111	6.492	77.233
Depósitos y captaciones a plazo pact. a más de 1 año no reajustables	122.903	8.600	8.091	8.347	8.535	8.099	8.581	8.264	8.516	103.368
Depósitos de ahorro a plazo	8.338	574	596	632	648	648	681	668	699	7.325
Otros	122.064	9.238	8.825	8.933	9.840	8.428	9.903	8.127	9.158	111.363
Obligaciones por pacto retrocompra	31.299	2.761	2.467	2.300	2.198	2.474	3.103	2.931	2.981	30.253
Obligaciones por letras de crédito	378.372	30.768	30.322	29.614	30.175	29.699	28.635	28.364	27.978	356.958
Préstamos y otras obligaciones contraídas en el país	25.511	1.391	1.398	1.234	1.246	1.476	1.417	1.542	1.976	17.531
Préstamos obtenidos en el Banco Central	3.171	186	177	163	135	134	165	252	609	2.630
Préstamos del Banco Central por reprogramación de deudas	948	58	56	60	50	52	48	41	63	602
Préstamos de instituciones financieras	13.250	603	496	545	440	657	610	733	681	7.337
Otros	8.143	545	669	466	622	633	594	516	623	6.962
Préstamos y otras obligaciones contraídas en el exterior	35.097	3.856	3.803	4.040	3.813	2.725	4.472	3.050	3.370	43.014
Préstamos de bancos del exterior	34.713	3.765	3.702	3.859	3.706	2.660	4.285	2.948	3.299	41.788
Préstamos de oficinas del mismo banco	349	91	98	179	93	66	183	97	71	1.193
Otros	35	0	2	3	14	0	5	5	0	32
Intereses por otras operaciones	411	101	24	28	15	13	16	6	15	443
REAJUSTES PAGADOS Y DEVENGADOS	163.984	56.637	66.898	63.886	40.812	51.577	30.465	33.431	45.470	343.724
Depósitos, captaciones y otras obligaciones	91.605	31.983	37.246	36.047	22.017	26.452	17.983	17.385	26.015	189.631
Depósitos y captaciones a plazo pactados de 90 días a 1 año	5.554	3.120	2.958	2.777	1.800	(1.045)	2.579	(2.322)	754	7.572
Depósitos y captaciones a plazo pactados a más de 1 año	47.138	16.624	19.813	20.195	12.671	17.024	9.665	12.482	16.184	113.728
Otros	38.914	12.239	14.475	13.075	7.546	10.472	5.739	7.225	9.077	68.337
Obligaciones por pacto retrocompra	(148)	10	6	1	(7)	(16)	6	(19)	(20)	(33)
Obligaciones por letras de crédito	70.978	23.210	27.729	25.835	16.875	21.182	11.009	14.855	18.025	139.550
Préstamos y otras obligaciones contraídas en el país	(697)	955	1.007	829	287	234	523	71	89	3.617
Préstamos obtenidos en el Banco Central	369	100	113	102	59	75	41	49	61	509
Préstamos del Banco Central por reprogramación de deudas	399	63	91	76	52	80	38	46	52	408
Préstamos de instituciones financieras	30	13	12	11	7	8	4	5	6	(6)
Otros préstamos y obligaciones	(1.495)	779	791	640	170	71	440	(29)	(30)	2.707
Reajustes por otras operaciones	2.246	479	911	1.174	1.639	3.725	944	1.139	1.360	10.959
COMISIONES PAGADAS Y DEVENGADAS	94.188	8.678	10.023	8.914	10.033	10.125	9.155	9.903	11.832	113.029
Préstamos y otras obligaciones contraídas en el país	311	2	19	18	7	28	24	15	18	223
Préstamos y otras obligaciones contraídas en el exterior	953	107	171	124	169	61	126	321	0	1.651
Otras comisiones	92.924	8.569	9.833	8.773	9.857	10.035	9.005	9.567	11.814	111.155
PERDIDAS POR DIFERENCIAS DE PRECIO	149.585	11.564	13.433	(145)	17.463	20.726	9.555	23.314	13.819	136.730
Intermediación de efect. de comercio de la cartera de colocaciones	3.136	957	126	95	288	2.486	80	644	167	5.600
Intermediación de documentos emitidos por el Banco Central	68.579	4.288	5.169	1.839	16.689	9.229	6.488	4.668	5.577	58.170
Intermediación de documentos emitidos por organismos fiscales	64	8	77	14	(1)	1	6	(4)	4	305
Intermediación de valores y otros documentos	15.810	1.943	2.084	1.153	1.182	1.140	1.894	997	5.292	27.635
Ajuste a valor de mercado de inversiones	61.995	4.368	5.977	(3.245)	(694)	7.870	1.087	17.008	2.779	45.019
PERDIDAS DE CAMBIO	9.406.634	1.333.489	735.319	419.922	405.744	929.868	738.166	1.532.627	1.804.218	10.920.331
Ajustes de la posición de cambio	4.873.564	223.287	117.639	67.679	207.672	477.951	296.977	582.127	944.017	3.879.144
Ajustes de otras cuentas de cambio	40.382	1.924	1.209	534	271	482	2.111	2.427	5.190	26.050
Pérdidas varias de cambio	4.492.689	1.108.278	616.471	351.709	197.801	451.436	439.077	948.073	855.010	7.015.137
OTROS GASTOS DE OPERACION	69.771	5.271	13.826	10.174	11.663	10.906	10.399	9.239	14.492	110.162
Otros gastos de operación	69.771	5.271	13.826	10.174	11.663	10.906	10.399	9.239	14.492	110.162
PROVISIONES Y CASTIGOS POR ACTIVOS RIESGOSOS	412.757	25.347	23.534	20.908	25.850	9.556	26.002	26.748	38.013	289.108
Provisiones sobre colocaciones	394.817	22.991	20.214	17.722	25.189	8.721	23.091	26.497	35.084	267.163
Provisiones sobre inversiones	7.024	920	2.803	1.080	(45)	187	1.707	128	2.550	12.679
Provisiones sobre bienes recibidos en pago	10.856	1.332	335	2.047	758	692	1.170	399	465	10.516
Provisiones por Riesgo-Pais	60	104	182	59	(52)	(44)	34	(276)	(87)	(1.250)
GASTOS DE APOYO OPERACIONAL	1.223.986	104.502	104.193	107.869	112.760	109.402	108.623	105.924	131.394	1.291.066
Gastos del personal y directorio	663.737	57.333	55.738	57.742	60.019	58.203	57.206	57.454	68.549	697.407
Remuneraciones y aportes patronales	523.889	45.576	47.711	44.519	47.138	48.165	47.163	45.926	58.122	558.935
Provisiones e indemnizaciones del personal	51.641	4.516	1.298	6.137	5.340	2.429	3.090	5.233	896	50.400
Gastos del directorio	6.640	555	558	715	633	628	587	191	607	6.979
Otros gastos del personal	81.568	6.687	6.171	6.371	6.908	6.980	6.367	6.104	8.924	81.094
Gastos de administración	391.878	34.016	34.648	36.035	38.375	36.565	37.699	35.239	41.894	420.946
Consumo de materiales	21.391	1.540	1.551	1.815	1.842	1.978	1.887	1.619	1.936	20.802
Reparación y mantenimiento de activo fijo	41.779	3.414	3.843	3.568	4.338	4.102	4.467	3.966	4.119	46.111
Arriendos y seguros	60.355	5.109	5.500	4.916	5.166	5.283	5.513	5.167	5.585	62.316
Publicidad y propaganda	38.627	4.012	4.220	4.176	4.837	4.547	5.337	4.807	8.213	52.234
Multas aplicadas por Superbancos	2	0	0	3	0	0	0	0	0	3
Otros gastos de administración	229.724	19.941	19.533	21.558	22.193	20.656	20.495	19.679	22.041	239.480
Depreciaciones, amortizaciones y castigos	140.743	11.339	11.553	11.574	12.394	11.994	11.846	10.709	19.097	145.100
Depreciaciones	85.181	6.424	7.291	6.594	6.804	6.747	6.570	6.513	11.222	85.034
Amortizaciones	46.977	4.517	3.807	4.570	4.067	4.081	4.327	4.186	4.999	50.592
Castigos	8.585	398	455	411	1.522	1.166	949	10	2.876	9.473
Impuestos, contribuciones y aportes	27.628	1.813	2.253	2.517	1.972	2.640	1.872	2.522	1.854	27.613
Impuesto de timbre y estampillas	757	36	43	59	38	59	5	25	129	759
Contribuciones bienes raíces	6.427	383	808	425	417	911	399	879	341	6.692
Aporte Superbancos	12.386	880	882	1.457	925	1.463	978	906	907	13.011
Otros	8.057	515	521	577	592	207	490	712	478	7.151
GASTOS NO OPERACIONALES	80.760	5.944	5.160	16.032	9.350	7.093	6.010	13.734	18.845	107.951
Pérdidas por venta de activo fijo	2.170	5	17	40	15	56	5	260	462	989
Gastos varios	77.615	5.906	4.818	15.782	9.437	7.027	5.987	13.685	18.269	106.527
Pérdidas de Sucursales en el Exterior	975	32	326	210	(103)	10	18	(211)	113	435
PERDIDAS POR INVERSIONES EN SOCIEDADES	4.447	151	(69)	117	(53)	(46)	(9)	(267)	4.037	4.838
CORRECCION MONETARIA	28.240	6.811	11.159	9.171	6.635	9.290	17	7.030	6.272	55.688
IMPUESTO A LA RENTA	120.908	9.126	11.735	16.104	12.065	8.713	14.077	13.357	(9.550)	126.346
PROVISIONES VOLUNTARIAS	(10.418)	-	-	-	-	-	-	-	-	-
TOTAL DE GASTOS	12.802.347	1.649.899	1.073.913	752.699	733.075	1.243.50				

EVOLUCION DE LOS INDICADORES DEL SISTEMA FINANCIERO (en porcentajes)

	Dic-2003	May-2004	Jun-2004	Jul-2004	Ago-2004	Sep-2004	Oct-2004	Nov-2004	Dic-2004
I. SOLVENCIA Y CALIDAD DE ACTIVOS									
Patrimonio efectivo/Activos ponderados Consolidados	14,06	13,66	13,47	13,41	13,28	13,28	13,06	12,81	13,55
Capital básico/Activos totales Consolidados	7,34	7,04	7,06	7,14	6,99	6,99	6,94	6,87	6,99
Indicador de Riesgo (1)	-	-	2,1	-	-	-	-	2,01	-
Provisiones de Colocaciones/Colocaciones totales	2,14	2,16	2,1	2,08	2,06	2,05	2,01	1,97	1,99
Activos productivos/Activos totales depurados (2) (3)	88,85	87,38	87,16	87,17	86,26	86,15	87,54	86,9	87,94
Colocaciones vencidas/Colocaciones totales	1,63	1,51	1,49	1,44	1,4	1,39	1,36	1,30	1,20
II. VARIACION DE LA ACTIVIDAD (%) (4)									
A) Activos									
Fondos Disponibles (netos de canje)	19,4	6,1	46,0	29,9	26,3	41,4	42,1	45,2	23,6
Colocaciones totales	4,6	7,6	8,8	8,9	9,6	10,0	11,8	11,2	10,4
Colocaciones comerciales	1,4	4,0	5,0	5,2	5,4	4,9	7,2	6,5	6,2
Colocaciones de consumo	16,8	17,7	17,9	17,4	17,7	17,6	17,9	17,9	17,3
Colocaciones de comercio exterior	(6,3)	16,2	15,3	16,4	17,7	18,4	27,0	19,9	14,1
Colocaciones hipotecarias para la vivienda	12,4	12,0	12,9	15,1	16,5	17,7	17,6	18,1	18,9
Colocaciones interbancarias	57,6	(12,7)	16,8	(28,7)	(1,5)	7,3	(17,5)	(1,0)	(27,2)
Colocaciones vencidas	(6,2)	(14,9)	(14,3)	(14,6)	(16,1)	(16,2)	(14,1)	(15,4)	(18,8)
Contratos de leasing	15,4	19,0	18,5	20,2	20,6	22,1	21,0	20,6	23,7
Operaciones de Factoraje	32,2	147,2	186,2	140,9	127,2	168,9	198,2	195,6	181,6
Otras (incluidos sobregiros)	(10,4)	(5,1)	(7,7)	0,9	(7,1)	(4,6)	1,3	1,8	6,1
Operaciones con pacto	(14,4)	30,8	(14,7)	(9,1)	(21,5)	(3,8)	(5,0)	25,9	6,7
Inversiones totales	(1,4)	5,9	3,8	1,9	1,8	0,5	4,5	6,2	4,1
Activo fijo físico	(3,2)	(1,5)	(1,2)	(0,4)	0,1	0,3	(0,1)	0,5	0,4
Inversiones en sociedades y sucursales en el exterior	18,7	17,1	17,1	17,1	18,8	20,8	21,4	20,3	18,1
Otros activos	13,1	66,4	35,1	20,8	109,1	78,3	75,2	80,4	44,2
Total	3,9	9,4	9,7	8,6	11,8	11,7	13,2	13,8	10,7
B) Pasivos									
Depósitos a la vista (netos de canje)	16,6	18,2	20,3	25,2	21,7	21,8	28,7	24,5	17,7
Depósitos a plazo	(4,1)	3,8	5,2	9,0	10,3	9,2	12,3	14,5	14,4
Obligaciones por intermediación	12,1	12,9	13,6	3,2	10,1	34,3	29,7	50,5	1,9
Letras de crédito	2,6	(0,6)	(1,2)	(2,9)	(3,2)	(3,7)	(7,6)	(8,0)	(8,7)
Obligaciones con el Banco Central de Chile	163,2	92,4	182,0	(18,1)	(2,0)	(35,7)	(17,7)	(34,8)	48,5
Obligaciones con otras instituciones financieras del país	55,6	(13,3)	16,0	(28,8)	(1,8)	6,8	(17,8)	(1,3)	(27,5)
Obligaciones con el exterior	18,4	27,6	26,3	10,4	(2,7)	2,1	12,3	2,8	0,6
Obligaciones contingentes	15,9	32,0	34,6	32,0	30,2	27,8	34,1	24,0	15,8
Otras obligaciones con costo	(21,2)	(22,2)	(21,5)	(22,7)	(19,5)	1,9	(0,8)	(1,1)	41,8
Bonos subordinados	(5,5)	0,0	(0,3)	(3,0)	(3,2)	(1,8)	0,7	(0,5)	15,6
Otros pasivos	14,9	101,9	45,9	24,7	188,2	109,6	120,2	119,0	56,6
Provisiones por activos riesgosos	(4,1)	2,7	0,3	2,2	2,5	2,9	3,8	2,7	3,4
Provisiones voluntarias	(5,2)	(5,4)	(7,6)	(6,1)	(5,9)	(5,5)	(4,9)	(5,7)	(4,1)
Capital y reservas	3,7	2,2	2,0	2,5	3,1	2,9	2,8	2,8	4,1
Utilidad del ejercicio	20,7	26,5	11,0	10,5	9,4	11,1	9,9	8,2	4,3
Total	3,9	9,4	9,7	8,6	11,8	11,7	13,2	13,8	10,7
III. VARIACION DEL ESTADO DE RESULTADOS (%) (5)									
Intereses y reajustes netos	(37,1)	13,9	24,7	17,9	16,3	26,5	43,9	37,2	41,6
Comisiones netas	19,0	1,8	0,0	(0,7)	(0,2)	0,0	0,7	1,6	0,9
Diferencias de precio netas	(54,0)	84,2	48,9	115,7	145,1	150,0	84,2	87,3	43,7
Diferencias de cambio netas	780,6	(306,3)	(174,2)	(211,5)	(157,6)	(101,4)	(104,9)	(89,4)	(79,4)
Otros ingresos de operación netos	13,2	(31,1)	(33,3)	(32,4)	(36,6)	(33,5)	(28,3)	(29,1)	(31,5)
Recuperación de colocaciones e inversiones castigadas	33,1	19,0	20,0	17,7	16,0	23,1	19,5	18,0	15,8
Corrección monetaria neta	50,4	84,9	42,3	10,8	(11,0)	(30,6)	(14,0)	(39,7)	(97,3)
Resultado operacional bruto	(0,8)	9,1	4,8	5,6	5,6	6,5	5,9	5,1	3,4
Total gastos de apoyo operacional	(3,7)	1,5	1,6	2,1	2,9	3,2	2,9	2,3	3,1
Gastos del personal y directorio	(3,0)	3,5	3,0	3,1	3,3	3,3	2,5	2,0	2,7
Gastos de administración	(5,6)	(0,7)	0,4	1,8	4,0	5,0	5,5	4,9	5,0
Depreciaciones y otros	(1,7)	(1,2)	(1,2)	(1,3)	(1,2)	(1,4)	(1,5)	(2,5)	0,2
Provisiones por activos riesgosos	(8,9)	(0,3)	2,1	2,5	3,4	3,4	3,3	3,3	5,4
Resultado operacional neto	11,9	30,3	12,4	13,6	11,5	14,6	13,2	11,6	2,8
Utilidad por inversión en sociedades	6,6	31,0	31,0	29,9	37,2	35,0	30,5	31,2	20,4
Otros ingresos y gastos netos	87,3	(404,5)	(400,2)	(880,8)	(1.982,4)	(15.455,2)	(4.800,1)	(1.383,7)	10,8
Provisiones voluntarias	60,1	100,0	100,0	100,0	100,0	100,0	100,0	100,0	100,0
Provisión para impuesto	51,5	14,9	8,0	7,3	6,0	12,6	9,4	15,9	2,1
Utilidad del ejercicio	20,7	26,5	11,0	10,5	9,4	11,1	9,9	8,2	4,3
IV. RENTABILIDAD Y EFICIENCIA									
Utilidad del ejercicio/Capital y reservas	16,70	19,69	18,24	18,61	18,21	17,68	17,62	17,38	16,74
Utilidad del ejercicio/Activos totales depurados	1,32	1,48	1,37	1,40	1,35	1,31	1,30	1,27	1,24
Gastos de apoyo operacional/Activos totales depurados	2,59	2,42	2,4	2,42	2,38	2,39	2,38	2,35	2,41
Gastos de apoyo operacional/Resultado operacional bruto	53,63	50,32	51,53	50,72	51,13	51,99	51,97	52,31	53,45
Gastos del personal y directorio/Resultado operacional bruto	29,08	27,83	28,33	27,78	27,90	28,28	28,18	28,37	28,87
Gastos de administración/Resultado operacional bruto	17,17	15,81	16,35	16,22	16,49	16,84	16,96	17,10	17,43
Gastos en provisiones/Resultado operacional bruto	18,08	11,67	11,9	11,43	11,55	10,91	11,06	11,33	11,97
Activos productivos/N° de empleados (UF)	60.362	63.093	62.976	62.489	62.835	62.154	63.525	63.452	63.902
Colocaciones/N° de empleados (UF)	48.109	50.296	50.305	50.327	50.613	50.262	51.228	51.273	51.342
Inversiones totales/N° de empleados (UF)	12.561	13.358	13.157	12.618	12.735	12.273	12.652	12.429	12.642

- Notas: (1) Corresponde al indicador de riesgo de cartera de créditos publicado en el Diario Oficial.
(2) Los activos productivos corresponden a la suma de colocaciones totales, inversiones totales y operaciones con pacto, menos colocaciones vencidas y bienes recibidos en pago.
(3) Los activos totales depurados corresponden a los activos totales contables menos: las cuentas de ajuste y control del pasivo, operaciones a futuro del pasivo y la partida "Documentos a cargo de otros bancos" (canje).
(4) Variación respecto a igual mes del año anterior.
(5) Corresponde a la variación entre el monto acumulado al mes de referencia y el monto acumulado a igual fecha del año anterior.

EVOLUCION DE LOS ACTIVOS, PASIVOS Y RESULTADOS POR RUBRO DEL SISTEMA FINANCIERO
(cifras en miles de millones de pesos de cada mes)

	Dic-2003	May-2004	Jun-2004	Jul-2004	Ago-2004	Sep-2004	Oct-2004	Nov-2004	Dic-2004	Estructura de Activos, Pasivos y Resultados Dic-2004 (1)
I. ACTIVOS										
Fondos Disponibles (netos de canje)	1.918	1.689	1.831	1.774	1.817	1.798	1.799	1.818	2.426	4,53
Colocaciones totales	33.481	35.277	35.628	36.025	36.522	36.665	37.456	37.754	37.833	70,65
Colocaciones comerciales	17.608	18.019	18.101	18.280	18.509	18.471	18.846	18.983	19.140	35,74
Colocaciones de consumo	3.167	3.348	3.377	3.419	3.486	3.583	3.661	3.717	3.802	7,10
Colocaciones de comercio exterior	2.901	3.694	3.690	3.802	3.793	3.654	3.782	3.653	3.388	6,33
Colocaciones hipotecarias para la vivienda	6.231	6.502	6.694	6.892	6.987	7.163	7.283	7.408	7.584	14,16
Colocaciones interbancarias	649	541	618	410	559	523	522	584	484	0,90
Colocaciones vencidas	547	533	530	520	510	509	510	492	455	0,85
Contratos de leasing	1.284	1.436	1.458	1.500	1.523	1.546	1.561	1.575	1.626	3,04
Operaciones de Factoraje	93	148	155	139	149	185	204	206	269	0,50
Otras (incluidos sobregiros)	1.000	1.056	1.005	1.062	1.005	1.031	1.086	1.137	1.086	2,03
Operaciones con pacto	451	247	292	299	242	334	351	403	492	0,92
Inversiones totales	8.742	9.369	9.318	9.032	9.189	8.953	9.251	9.152	9.316	17,40
Activo fijo físico	807	803	805	811	816	818	818	822	830	1,55
Inversiones en sociedades y sucursales en el exterior	464	481	494	509	525	543	554	563	560	1,05
Otros activos	1.417	2.779	2.802	2.863	3.454	3.514	2.831	3.251	2.091	3,91
Total	47.279	50.646	51.171	51.314	52.565	52.625	53.060	53.762	53.549	100,00
II. PASIVOS										
Depósitos a la vista (netos de canje)	6.116	6.632	6.800	6.661	6.607	6.727	6.875	6.970	7.369	13,76
Depósitos a plazo	19.444	20.518	20.830	21.673	21.965	21.787	22.520	22.559	22.775	42,53
Obligaciones por intermediación	1.076	1.766	1.449	1.393	1.642	1.682	1.633	1.978	1.122	2,09
Letras de crédito	6.230	6.182	6.235	6.059	6.164	6.181	5.836	5.870	5.820	10,87
Obligaciones con el Banco Central de Chile	699	128	425	65	63	41	258	94	1.062	1,98
Obligaciones con otras instituciones financieras del país	649	537	617	410	559	522	521	583	481	0,90
Obligaciones con el exterior	3.099	3.441	3.457	3.365	3.105	3.075	3.329	3.260	3.192	5,96
Obligaciones contingentes	1.990	2.290	2.345	2.442	2.439	2.381	2.404	2.357	2.358	4,40
Otras obligaciones con costo	743	648	626	640	628	793	777	768	1.078	2,01
Bonos subordinados	1.143	1.177	1.184	1.193	1.198	1.186	1.188	1.171	1.352	2,52
Otros pasivos	960	2.421	2.259	2.372	3.057	3.061	2.470	2.858	1.537	2,87
Provisiones por activos riesgosos	725	771	757	760	763	762	764	756	767	1,43
Provisiones voluntarias	782	771	757	760	763	762	764	756	767	1,43
Capital y reservas	3.727	3.820	3.838	3.862	3.900	3.908	3.910	3.917	3.971	7,42
Utilidad del ejercicio	623	313	350	419	473	518	574	624	665	1,24
Total	47.279	50.646	51.171	51.314	52.565	52.625	53.060	53.762	53.549	100,00
III. ESTADOS DE RESULTADO										
Intereses y reajustes netos	1.159	789	957	1.118	1.235	1.326	1.495	1.588	1.680	3,14
Comisiones netas	441	180	215	254	293	331	372	413	455	0,85
Diferencias de precio netas	72	69	65	98	125	116	124	111	105	0,20
Diferencias de cambio netas	536	(55)	(74)	(82)	(60)	(3)	(19)	45	113	0,21
Otros ingresos de operación netos	(30)	(15)	(19)	(22)	(25)	(28)	(31)	(33)	(40)	(0,07)
Recuperación de colocaciones e inv. castigadas	132	53	66	85	98	117	128	140	156	0,29
Corrección monetaria neta	(27)	(6)	(16)	(25)	(32)	(41)	(41)	(48)	(54)	(0,10)
Resultado operacional bruto	2.282	1.015	1.194	1.426	1.634	1.818	2.028	2.217	2.415	4,51
Total gastos de apoyo operacional	1.224	511	615	723	836	945	1.054	1.160	1.291	2,41
Gastos del personal y directorio	664	282	338	396	456	514	571	629	697	1,30
Gastos de administración	392	160	195	231	270	306	344	379	421	0,79
Depreciaciones y otros	168	68	82	96	110	125	139	152	173	0,32
Provisiones por activos riesgosos	413	171	208	248	287	315	352	391	445	0,83
Resultado operacional neto	646	333	371	455	512	558	621	666	679	1,27
Utilidad por inversión en sociedades	100	50	61	73	88	99	110	121	124	0,23
Otros ingresos y gastos netos	(13)	(10)	(10)	(21)	(27)	(31)	(34)	(28)	(12)	(0,02)
Provisiones voluntarias	(10)	0	0	0	0	0	0	0	0	0,00
Provisión para impuesto	121	60	72	88	100	108	123	136	126	0,24
Utilidad del ejercicio	623	313	350	419	473	518	574	624	665	1,24

(1) Los rubros de Activos y Pasivos se presentan como porcentaje de los activos totales depurados. Los rubros de Resultados se presentan en la misma forma previa anualización de los montos.

COLOCACIONES DEL SISTEMA FINANCIERO EN MONEDA CHILENA
Saldos a fin de mes (en miles de millones de pesos de cada mes)

		Efectivas			En letras de crédito	Contingentes	Vencidas	Total Colocaciones	Cart. vend. al BC o recomp. s/ Ley 18.818	Total
		No reajust.	Reajust.	Total						
1999	Diciembre	5.462	9.959	15.421	5.626	669	416	22.133	106	22.239
2000	Diciembre	5.970	10.898	16.867	5.463	722	474	23.527	107	23.634
2001	Diciembre	6.968	10.291	17.259	6.002	860	475	24.595	115	24.711
2002	Diciembre	8.677	9.491	18.168	6.229	931	552	25.880	115	25.995
2003	Diciembre	10.846	8.999	19.846	6.501	967	536	27.850	109	27.959
2004	Enero	11.219	8.745	19.964	6.433	981	542	27.920	109	28.029
	Febrero	11.195	8.731	19.926	6.393	969	540	27.828	109	27.937
	Marzo	11.082	9.037	20.119	6.383	948	520	27.970	110	28.079
	Abril	11.368	9.194	20.562	6.325	996	522	28.405	108	28.513
	Mayo	11.419	9.407	20.826	6.276	1.023	516	28.641	108	28.749
	Junio	11.380	9.651	21.031	6.254	1.063	514	28.862	108	28.971
	Julio	11.335	10.015	21.350	6.144	1.084	508	29.086	84	29.170
	Agosto	11.557	10.439	21.996	5.965	1.115	497	29.573	84	29.657
	Septiembre	11.715	10.713	22.427	5.853	1.148	498	29.926	77	30.002
	Octubre	12.044	11.138	23.182	5.688	1.178	498	30.546	77	30.623
	Noviembre	12.211	11.552	23.762	5.553	1.209	481	31.006	77	31.083
	Diciembre	12.407	11.678	24.085	5.485	1.324	446	31.340	71	31.411

COLOCACIONES DEL SISTEMA FINANCIERO EN MONEDA EXTRANJERA
Saldos a fin de mes (en millones de dólares de cada mes)

		Efectivas	Contingentes	Vencidas	Total Colocaciones	Cart. vend. al BC o recomp. s/ Ley 18.818	Total
2000	Diciembre	4.981	1.732	22	6.735	19	6.754
2001	Diciembre	5.685	1.572	24	7.280	21	7.301
2002	Diciembre	5.028	1.524	36	6.588	21	6.609
2003	Diciembre	5.029	2.203	18	7.251	23	7.273
2004	Enero	4.933	2.265	18	7.216	23	7.239
	Febrero	5.005	2.343	18	7.366	23	7.388
	Marzo	5.169	2.450	24	7.644	23	7.666
	Abril	5.403	2.481	26	7.910	23	7.933
	Mayo	5.527	2.670	27	8.224	23	8.247
	Junio	5.578	2.734	25	8.337	23	8.360
	Julio	5.604	2.897	19	8.520	0	8.521
	Agosto	5.749	2.858	20	8.627	0	8.627
	Septiembre	5.792	2.746	18	8.556	0	8.556
	Octubre	5.902	2.772	20	8.695	0	8.695
	Noviembre	6.047	2.730	18	8.795	0	8.796
	Diciembre	6.071	2.606	17	8.693	0	8.693

La moneda extranjera se ha convertido según tipo de cambio de representación contable a la fecha respectiva.

DEPOSITOS Y CAPTACIONES DEL SISTEMA FINANCIERO
Saldos a fin de mes (en miles de millones de pesos de cada mes)

		Moneda chilena			Moneda Extranjera	Total
		No reajutable	Reajutable	Total		
1999	Diciembre	9.657	10.477	20.134	1.865	21.999
2000	Diciembre	11.096	11.885	22.981	2.273	25.254
2001	Diciembre	13.390	10.376	23.766	2.841	26.607
2002	Diciembre	17.120	8.468	25.588	2.972	28.560
2003	Diciembre	18.087	7.578	25.665	2.954	28.619
2004	Enero	18.147	7.489	25.637	2.980	28.617
	Febrero	17.980	7.622	25.602	3.117	28.719
	Marzo	19.650	7.602	27.252	3.150	30.402
	Abril	19.355	7.403	26.758	3.101	29.859
	Mayo	19.491	7.421	26.912	3.277	30.189
	Junio	19.073	7.505	26.578	3.364	29.941
	Julio	18.732	8.073	26.805	3.457	30.262
	Agosto	19.257	8.225	27.482	3.338	30.820
	Septiembre	19.102	8.872	27.974	3.182	31.155
	Octubre	19.547	8.955	28.501	3.255	31.756
	Noviembre	19.700	9.148	28.848	3.169	32.017
	Diciembre	20.473	9.175	29.648	3.162	32.810

La moneda extranjera se ha convertido según tipo de cambio de representación contable a la fecha respectiva.

DEPOSITOS Y CAPTACIONES DEL SISTEMA FINANCIERO EN MONEDA CHILENA
Saldos a fin de mes (en miles de millones de pesos de cada mes)

		Cuentas Corrientes	Depósitos y Captaciones hasta 1 año			Dep. y Capt. a más de 1 año	Depósitos de Ahorro a Plazo	Bonos (*)	Otros (**)	Total Depósitos y Captaciones en MCH
			de 30 a 89 días	de 90 ds. a 1 año	Total					
1999	Diciembre	3.119	4.754	4.793	9.547	3.581	1.975	449	1.397	20.069
2000	Diciembre	3.637	4.578	5.087	9.665	4.219	2.159	592	2.631	22.902
2001	Diciembre	3.809	4.976	4.646	9.622	4.868	2.306	588	2.495	23.688
2002	Diciembre	4.338	4.680	3.541	8.221	7.128	2.335	556	2.899	25.478
2003	Diciembre	4.929	4.779	3.682	8.461	6.372	2.249	413	3.129	25.554
2004	Enero	4.714	4.880	3.940	8.820	6.365	2.220	408	3.006	25.533
	Febrero	4.567	4.585	4.235	8.820	6.529	2.196	406	2.985	25.502
	Marzo	4.659	4.907	4.468	9.376	6.486	2.178	411	4.031	27.141
	Abril	4.920	5.125	4.301	9.426	6.618	2.172	337	2.975	26.448
	Mayo	5.285	4.793	4.188	8.981	6.714	2.196	341	3.283	26.800
	Junio	5.136	4.807	4.047	8.854	7.080	2.210	309	2.875	26.464
	Julio	4.839	4.738	4.255	8.993	7.656	2.209	305	2.683	26.686
	Agosto	4.762	4.847	4.307	9.154	7.906	2.211	283	3.034	27.350
	Septiembre	4.750	4.818	4.224	9.042	7.968	2.213	460	3.411	27.843
	Octubre	4.966	5.041	4.384	9.425	8.262	2.207	456	3.043	28.359
	Noviembre	5.094	5.057	4.476	9.533	8.334	2.197	457	3.091	28.707
	Diciembre	5.610	5.233	4.582	9.815	8.430	2.186	558	2.904	29.504

Notas:

(*) Incluye obligaciones por bonos.

(**) Incluye otros saldos acreedores a plazo y a la vista y cuentas de depósito a la vista. Se excluyen las cuentas por pagar.

**PRESTAMOS OBTENIDOS EN EL BANCO CENTRAL DE CHILE
POR EL SISTEMA FINANCIERO
SalDOS a fin de mes (en miles de millones de pesos de cada mes)**

		<u>Hasta 1 año</u>	<u>A más de 1 año</u>		Total Ptmos. obtenidos en Bco. Central	
		Préstamos	Líneas de reprogramac. de deudas	Otros préstamos		Total
1999	Diciembre	0	62	58	120	120
2000	Diciembre	36	52	52	105	140
2001	Diciembre	474	43	45	88	561
2002	Diciembre	192	33	38	71	263
2003	Diciembre	645	26	29	54	699
2004	Enero	15	25	28	53	67
	Febrero	130	24	27	51	181
	Marzo	3	23	25	49	51
	Abril	19	23	25	47	67
	Mayo	82	22	24	46	128
	Junio	380	21	24	45	425
	Julio	20	21	24	45	65
	Agosto	21	20	22	42	63
	Septiembre	1	19	21	40	41
	Octubre	218	19	21	40	258
	Noviembre	56	18	20	38	94
	Diciembre	1.025	17	20	37	1.062

La moneda extranjera se ha convertido según tipo de cambio de representación contable a la fecha respectiva.

**PRESTAMOS OBTENIDOS EN EL EXTERIOR POR EL SISTEMA FINANCIERO
SalDOS a fin de mes (en millones de dólares de cada mes)**

		<u>Hasta 1 año</u>	<u>A más de 1 año</u>	Total Ptmos. obtenidos en el exterior
1999	Diciembre	260	1.212	1.472
2000	Diciembre	428	738	1.166
2001	Diciembre	1.043	845	1.888
2002	Diciembre	1.238	1.949	3.187
2003	Diciembre	2.254	2.417	4.671
2004	Enero	2.127	2.466	4.593
	Febrero	2.021	2.404	4.425
	Marzo	2.032	2.460	4.491
	Abril	2.100	2.673	4.772
	Mayo	2.102	2.671	4.773
	Junio	2.169	2.529	4.699
	Julio	2.154	2.332	4.486
	Agosto	1.952	2.219	4.170
	Septiembre	2.201	2.141	4.341
	Octubre	2.533	2.089	4.622
	Noviembre	2.411	2.342	4.753
	Diciembre	2.243	2.689	4.933

RESULTADOS DEL SISTEMA FINANCIERO
(en millones de pesos de cada mes)

	Acumulado a Diciembre 2003	Diciembre 2003 Promedio mensual	VARIACION MENSUAL (*)						Acumulado a Diciembre 2004
			Julio 2004	Agosto 2004	Septiembre 2004	Octubre 2004	Noviembre 2004	Diciembre 2004	
Ingresos de Operación	13.250.845	1.104.237	804.625	768.884	1.273.217	1.079.271	1.870.932	2.162.256	14.916.737
Gastos de Operación	10.941.666	911.806	582.498	566.469	1.099.492	881.127	1.686.761	1.973.501	12.603.280
Resultado Operacional Bruto	2.309.179	192.432	222.127	202.415	173.725	198.145	184.171	188.755	2.313.457
Gastos de Apoyo Operacional	1.223.986	101.999	107.868	112.76	109.402	108.623	105.924	131.394	1.291.066
Resultado Operacional Neto	1.085.193	90.433	114.259	89.655	64.322	89.521	78.247	57.361	1.022.391
Otros Ingresos Netos	97.813	8.151	885	9.07	7.917	6.299	18.482	18.051	111.798
Corrección Monetaria	(26.796)	(2.233)	(8.997)	(6.508)	(9.071)	23	(6.848)	(6.224)	(54.106)
Resultado antes de Provisiones	1.156.210	96.351	106.148	92.217	63.168	95.843	89.882	69.188	1.080.084
Provisiones por Activos Riesgosos	412.757	34.396	20.908	25.85	9.556	26.002	26.748	38.013	289.108
Excedentes antes del Impuesto	743.453	61.954	85.24	66.367	53.612	69.841	63.133	31.175	790.976
Impuesto a la Renta	120.908	10.076	16.104	12.065	8.713	14.077	13.357	(9.55)	126.346
Resultado Neto	622.545	51.879	69.136	54.303	44.898	55.764	49.777	40.725	664.63

(*) Corresponde a los resultados de cada mes.

COLOCACIONES EN LETRAS DE CREDITO

Saldos a fin de mes

	Coloc.Hipot.	TOTAL			VIVIENDA			FINES GENERALES		
	Total Coloc. %	Vigente (miles UF)	Dividendos en cartera vencida (miles UF)	Número de Operac.	Vigente (miles UF)	Dividendos en cartera vencida (miles UF)	Número de Operac.	Vigente (miles UF)	Dividendos en cartera vencida (miles UF)	Número de Operac.
2001										
Diciembre	19,87	372.331	5.971	575.566	221.232	2.040	512.536	151.099	3.932	63.030
2002										
Enero	19,57	372.512	6.149	577.334	221.819	2.086	514.182	150.693	4.063	63.152
Febrero	19,51	371.911	6.335	579.361	222.079	2.194	516.189	149.832	4.141	63.172
Marzo	19,49	372.661	6.420	582.332	223.438	2.260	519.490	149.223	4.160	62.842
Abril	19,65	371.409	6.841	583.619	223.174	2.354	520.724	148.235	4.487	62.895
Mayo	19,67	371.754	6.867	586.252	224.063	2.322	523.137	147.691	4.544	63.115
Junio	19,47	373.886	6.755	589.702	225.925	2.271	526.364	147.961	4.484	63.338
Julio	19,40	375.127	6.730	591.976	226.890	2.224	528.570	148.236	4.506	63.406
Agosto	19,34	374.111	6.925	593.171	226.817	2.358	529.761	147.294	4.567	63.410
Septiembre	19,68	359.050	6.777	569.624	218.709	2.274	510.724	140.342	4.503	58.900
Octubre	19,31	374.044	7.070	596.929	227.459	2.388	533.530	146.585	4.683	63.399
Noviembre	19,47	373.583	7.076	598.733	227.947	2.361	535.441	145.636	4.715	63.292
Diciembre	19,56	374.636	7.080	592.655	230.205	2.367	529.321	144.431	4.713	63.334
2003										
Enero	19,29	375.126	7.334	594.893	231.475	2.337	531.249	143.651	4.997	63.644
Febrero	19,20	374.461	7.612	594.000	232.066	2.535	530.534	142.395	5.076	63.466
Marzo	19,42	377.332	7.602	598.644	235.232	2.545	535.026	142.100	5.057	63.618
Abril	19,46	378.654	7.393	600.852	236.477	2.511	537.199	142.178	4.883	63.653
Mayo	19,38	380.246	7.275	603.235	238.459	2.509	539.701	141.787	4.766	63.534
Junio	19,67	383.570	7.325	608.342	241.766	2.486	544.166	141.804	4.839	64.176
Julio	19,50	383.042	7.212	610.399	242.208	2.462	546.361	140.834	4.750	64.038
Agosto	19,44	383.968	7.221	612.093	243.319	2.538	549.178	140.650	4.684	62.915
Septiembre	19,41	383.409	7.089	615.992	245.251	2.495	553.408	138.158	4.593	62.584
Octubre	19,59	386.703	6.866	621.015	248.093	2.409	558.597	138.610	4.457	62.418
Noviembre	19,35	387.073	6.390	624.128	249.238	2.278	561.986	137.835	4.111	62.142
Diciembre	19,22	387.775	5.936	618.967	251.369	1.997	557.275	136.405	3.939	61.692
2004										
Enero	18,98	384.884	6.194	619.175	250.452	2.213	557.784	134.432	3.981	61.391
Febrero	18,78	500.786	7.088	620.505	268.045	2.540	559.428	232.741	4.547	61.077
Marzo	18,47	382.107	6.964	624.431	251.148	2.548	563.928	130.958	4.416	60.503
Abril	17,94	377.643	6.978	624.561	249.330	2.527	564.643	128.313	4.451	59.918
Mayo	17,62	373.313	7.114	623.910	247.168	2.607	564.691	126.145	4.507	59.219
Junio	17,40	370.258	7.158	625.648	246.207	2.646	567.086	124.051	4.512	58.562
Julio	16,89	362.243	7.088	623.835	241.780	2.633	566.047	120.463	4.455	57.788
Agosto	16,21	350.594	6.976	619.295	234.016	2.578	563.400	116.578	4.398	55.895
Septiembre	15,80	342.836	6.896	618.434	231.181	2.577	564.107	111.655	4.319	54.327
Octubre	14,94	332.612	7.000	614.826	224.799	2.619	562.043	107.813	4.381	52.783
Noviembre	14,40	323.708	6.916	612.834	219.962	2.608	561.410	103.746	4.308	51.424
Diciembre	14,20	318.422	6.627	606.036	219.525	2.531	555.898	98.897	4.095	50.138

CHEQUES PRESENTADOS Y SU PORCENTAJE DE PROTESTO

	Número de cheques presentados	% del número de cheques protestados por				Valor de cheques presentados (en MM\$)	% del valor de cheques protestados por			
		Cta. cerrad. o falta de fondos	Orden de no pago Art. 26	Causas Formales	Total		Cta. cerrad. o falta de fondos	Orden de no pago Art. 26	Causas Formales	Total
2001										
Diciembre	24.321.341	0,37	0,09	0,14	0,60	43.646.664	0,09	0,03	0,08	0,20
2002										
Enero	25.788.588	0,43	0,11	0,18	0,72	46.362.899	0,11	0,04	0,09	0,25
Febrero	20.484.087	0,38	0,10	0,16	0,64	40.537.944	0,09	0,03	0,10	0,22
Marzo	22.592.742	0,36	0,09	0,14	0,59	44.443.932	0,08	0,03	0,08	0,18
Abril	24.759.986	0,37	0,10	0,14	0,61	51.061.617	0,08	0,03	0,15	0,26
Mayo	24.528.465	0,40	0,10	0,14	0,64	48.402.227	0,09	0,03	0,06	0,18
Junio	22.146.331	0,35	0,09	0,12	0,56	44.557.662	0,08	0,03	0,07	0,17
Julio	25.331.661	0,38	0,10	0,13	0,61	51.322.924	0,08	0,03	0,06	0,16
Agosto	23.023.041	0,39	0,09	0,13	0,61	47.773.485	0,08	0,03	0,07	0,17
Septiembre	22.640.482	0,34	0,09	0,12	0,55	45.743.435	0,06	0,04	0,04	0,15
Octubre	25.471.751	0,34	0,09	0,12	0,56	53.985.130	0,06	0,03	0,09	0,18
Noviembre	22.737.015	0,34	0,08	0,12	0,55	45.039.108	0,07	0,02	0,06	0,15
Diciembre	25.603.967	0,33	0,08	0,11	0,53	48.809.596	0,08	0,03	0,05	0,17
2003										
Enero	25.923.661	0,48	0,11	0,21	0,80	47.869.414	0,11	0,04	0,09	0,24
Febrero	20.541.583	0,43	0,11	0,20	0,74	40.231.990	0,09	0,03	0,10	0,23
Marzo	24.346.892	0,39	0,10	0,16	0,65	46.004.195	0,13	0,03	0,09	0,25
Abril	24.826.666	0,36	0,10	0,16	0,63	44.205.815	0,08	0,04	0,07	0,19
Mayo	24.687.284	0,38	0,05	0,18	0,61	40.938.343	0,11	0,02	0,09	0,22
Junio	23.787.939	0,35	0,05	0,17	0,58	39.388.836	0,09	0,02	0,10	0,20
Julio	25.874.620	0,39	0,05	0,19	0,62	43.036.088	0,09	0,01	0,10	0,20
Agosto	23.105.284	0,37	0,05	0,19	0,61	39.090.706	0,09	0,01	0,14	0,24
Septiembre	24.626.393	0,41	0,05	0,20	0,65	41.381.181	0,10	0,01	0,09	0,20
Octubre	25.557.740	0,40	0,05	0,20	0,65	45.349.580	0,09	0,02	0,10	0,20
Noviembre	22.602.955	0,38	0,05	0,20	0,63	40.264.549	0,08	0,01	0,09	0,19
Diciembre	26.050.915	0,41	0,05	0,21	0,67	45.669.298	0,10	0,02	0,09	0,21
2004										
Enero	23.893.335	0,45	0,06	0,25	0,75	42.728.159	0,11	0,02	0,14	0,26
Febrero	20.247.048	0,43	0,06	0,24	0,74	37.981.465	0,10	0,02	0,12	0,23
Marzo	25.416.468	0,38	0,05	0,23	0,67	45.979.237	0,09	0,02	0,12	0,22
Abril	23.430.761	0,37	0,05	0,21	0,63	45.279.077	0,08	0,01	0,11	0,20
Mayo	23.865.860	0,35	0,05	0,20	0,60	44.822.896	0,08	0,01	0,11	0,21
Junio	23.758.418	0,34	0,05	0,20	0,59	39.444.449	0,09	0,01	0,12	0,22
Julio	23.760.845	0,33	0,05	0,20	0,58	38.207.048	0,09	0,01	0,13	0,23
Agosto	24.488.872	0,35	0,05	0,21	0,60	40.819.011	0,09	0,01	0,11	0,21
Septiembre	23.224.513	0,32	0,05	0,20	0,57	41.469.828	0,08	0,01	0,10	0,19
Octubre	22.773.441	0,35	0,05	0,21	0,61	40.637.762	0,09	0,01	0,10	0,21
Noviembre	24.001.374	0,36	0,05	0,20	0,61	40.990.934	0,09	0,01	0,11	0,22
Diciembre	25.369.538	0,33	0,05	0,20	0,58	44.901.776	0,09	0,02	0,11	0,22

LETRAS Y PAGARES PRESENTADOS Y SU PORCENTAJE DE PROTESTO

	Número de documentos presentados	% del número de letras y pagarés		Valor de documentos presentados (MM\$)	% del valor de letras y pagarés	
		Impagos	Protestados		Impagos	Protestados
2001						
Diciembre	223.064	21,80	9,23	160.619	12,19	2,90
2002						
Enero	206.217	22,56	10,95	138.114	16,94	4,64
Febrero	167.037	25,01	10,31	124.544	17,27	3,59
Marzo	199.513	24,01	8,27	137.531	19,88	3,02
Abril	211.980	22,42	7,72	137.971	13,49	2,96
Mayo	224.813	19,29	8,55	146.534	14,85	3,11
Junio	211.195	18,64	9,27	197.880	42,44	2,68
Julio	231.323	17,36	8,78	213.963	42,24	2,38
Agosto	236.707	22,44	10,69	205.978	40,42	2,60
Septiembre	204.092	18,25	9,88	211.394	52,68	2,09
Octubre	237.965	17,74	10,32	266.053	57,21	2,12
Noviembre	214.955	24,69	9,89	143.792	34,85	3,20
Diciembre	227.729	18,10	9,71	222.448	48,12	1,97
2003						
Enero	199.722	18,84	11,74	192.000	41,25	2,59
Febrero	155.663	19,42	11,64	126.342	16,41	3,31
Marzo	202.072	17,70	9,85	243.781	49,43	1,97
Abril	198.291	18,21	7,52	199.574	35,72	1,88
Mayo	219.490	16,47	9,50	254.291	45,26	1,89
Junio	215.263	17,93	7,14	218.367	38,40	2,03
Julio	234.317	17,84	9,64	240.360	38,76	2,11
Agosto	213.342	16,77	11,37	155.196	17,62	2,90
Septiembre	218.112	17,22	9,40	145.889	21,51	2,58
Octubre	214.789	15,36	10,92	142.908	17,90	3,02
Noviembre	203.432	17,34	10,82	133.579	24,76	3,24
Diciembre	218.199	19,36	9,58	171.377	28,40	2,48
2004						
Enero	175.978	20,75	12,07	145.250	17,20	3,07
Febrero	145.839	23,35	9,84	153.638	24,95	2,09
Marzo	195.688	21,35	8,95	251.092	48,89	1,48
Abril	199.006	19,88	10,91	164.714	15,62	3,05
Mayo	213.461	17,69	10,21	171.819	14,94	2,67
Junio	208.775	17,66	10,28	190.828	22,07	2,30
Julio	217.193	18,18	13,22	173.967	19,16	2,95
Agosto	206.968	17,83	10,27	185.622	25,49	2,42
Septiembre	200.546	18,02	10,83	156.955	15,87	3,11
Octubre	198.675	18,22	10,95	150.739	22,44	3,14
Noviembre	203.706	17,85	10,65	170.477	21,34	2,92
Diciembre	196.754	17,11	11,67	172.069	23,08	3,27

Nota:

No se consideran los documentos emitidos por la institución financiera por la cancelación de un préstamo.

INDICADORES ECONOMICOS

INDICE DE PRECIOS AL CONSUMIDOR, UNIDAD DE FOMENTO Y DOLAR DE REPRESENTACION CONTABLE

		I.P.C. (1)			U.F (2)			Dólar de representación contable (3)		
		Indice general	Variación		Valor (último día del mes) \$	Variación		Valor (último día del mes) \$	Variación	
			mensual	acumulado en el año		mensual	acumulado en el año		mensual	acumulado en el año
		%	%		%	%		%	%	
1998	Diciembre	310,51	0,5	4,7	14.685,39	0,3	4,2	473,77	1,6	7,7
1999	Diciembre	102,31	0,3	2,3	15.066,96	0,3	2,6	527,70	-3,3	11,4
2000	Diciembre	106,94	0,1	4,5	15.769,92	0,4	4,7	572,68	-1,3	8,5
2001	Enero	107,30	0,3	0,3	15.794,84	0,2	0,2	563,62	-1,6	-1,6
	Febrero	106,97	-0,3	0,0	15.831,57	0,2	0,4	567,21	0,6	-1,0
	Marzo	107,48	0,5	0,5	15.813,07	-0,1	0,3	592,91	4,5	3,5
	Abril	107,97	0,5	1,0	15.854,54	0,3	0,5	599,89	1,2	4,8
	Mayo	108,44	0,4	1,4	15.934,58	0,5	1,0	610,53	1,8	6,6
	Junio	108,50	0,1	1,5	16.002,32	0,4	1,5	626,65	2,6	9,4
	Julio	108,29	-0,2	1,3	16.032,87	0,2	1,7	664,38	6,0	16,0
	Agosto	109,16	0,8	2,1	16.014,75	-0,1	1,6	660,57	-0,6	15,3
	Septiembre	109,96	0,7	2,8	16.094,96	0,5	2,1	696,23	5,4	21,6
	Octubre	110,11	0,1	3,0	16.213,55	0,7	2,8	716,62	2,9	25,1
	Noviembre	110,10	0,0	3,0	16.257,78	0,3	3,1	681,90	-4,8	19,1
	Diciembre	109,76	-0,3	2,6	16.262,66	0,0	3,1	656,20	-3,8	14,6
2002	Enero	109,67	-0,1	-0,1	16.228,02	-0,2	-0,2	678,19	3,4	3,4
	Febrero	109,68	0,0	-0,1	16.202,87	-0,2	-0,4	675,30	-0,4	2,9
	Marzo	110,26	0,5	0,5	16.197,66	0,0	-0,4	664,44	-1,6	1,3
	Abril	110,67	0,4	0,8	16.254,31	0,3	-0,1	649,09	-2,3	-1,1
	Mayo	110,77	0,1	0,9	16.324,83	0,4	0,4	654,44	0,8	-0,3
	Junio	110,63	-0,1	0,8	16.355,20	0,2	0,6	697,62	6,6	6,3
	Julio	111,12	0,4	1,2	16.348,49	0,0	0,5	700,98	0,5	6,8
	Agosto	111,54	0,4	1,6	16.390,11	0,3	0,8	715,16	2,0	9,0
	Septiembre	112,48	0,8	2,5	16.455,03	0,4	1,2	747,62	4,5	13,9
	Octubre	113,46	0,9	3,4	16.568,18	0,7	1,9	733,24	-1,9	11,7
	Noviembre	113,36	-0,1	3,3	16.711,03	0,9	2,8	705,10	-3,8	7,5
	Diciembre	112,86	-0,4	2,8	16.744,12	0,2	3,0	712,38	1,0	8,6
2003	Enero	112,97	0,1	0,1	16.691,70	-0,3	-0,3	734,34	3,1	3,1
	Febrero	113,88	0,8	0,9	16.683,60	0,0	-0,4	753,54	2,6	5,8
	Marzo	115,21	1,2	2,1	16.783,60	0,6	0,2	727,36	-3,5	2,1
	Abril	115,10	-0,1	2,0	16.963,53	1,1	1,3	705,32	-3,0	-1,0
	Mayo	114,66	-0,4	1,6	17.012,26	0,3	1,6	710,12	0,7	-0,3
	Junio	114,66	0,0	1,6	16.959,67	-0,3	1,3	697,23	-1,8	-2,1
	Julio	114,56	-0,1	1,5	16.939,29	-0,1	1,2	705,64	1,2	-0,9
	Agosto	114,75	0,2	1,7	16.927,27	-0,1	1,1	699,39	-0,9	-1,8
	Septiembre	114,97	0,2	1,9	16.946,03	0,1	1,2	665,13	-4,9	-6,6
	Octubre	114,79	-0,2	1,7	16.980,25	0,2	1,4	628,10	-5,6	-11,8
	Noviembre	114,44	-0,3	1,4	16.966,31	-0,1	1,3	624,51	-0,6	-12,3
	Diciembre	114,07	-0,3	1,1	16.920,00	-0,3	1,1	599,42	-4,0	-15,9
2004	Enero	113,86	-0,2	-0,2	16.869,24	-0,3	-0,3	596,78	-0,4	-0,4
	Febrero	113,87	0,0	-0,2	16.831,28	-0,2	-0,5	594,32	-0,4	-0,9
	Marzo	114,35	0,4	0,2	16.820,82	-0,1	-0,6	623,21	4,9	4,0
	Abril	114,77	0,4	0,6	16.867,89	0,3	-0,3	624,84	0,3	4,2
	Mayo	115,37	0,5	1,1	16.936,01	0,4	0,1	632,32	1,2	5,5
	Junio	115,87	0,4	1,6	17.014,95	0,5	0,6	636,59	0,7	6,2
	Julio	116,14	0,2	1,8	17.088,77	0,4	1,0	638,37	0,3	6,5
	Agosto	116,58	0,4	2,2	17.132,87	0,3	1,3	628,95	-1,5	4,9
	Septiembre	116,64	0,1	2,3	17.190,78	0,3	1,6	606,96	-3,5	1,3
	Octubre	116,98	0,3	2,6	17.223,59	0,2	1,8	615,20	1,4	2,6
	Noviembre	117,28	0,3	2,8	17.264,75	0,2	2,0	588,18	-4,4	-1,9
	Diciembre	116,84	-0,4	2,4	17.317,05	0,3	2,3	559,83	-4,8	-6,6

Notas:

% Variación mensual: considera la variación desde el último día del mes anterior hasta el último del mes respectivo.

% Variación acumulada: considera la variación desde el último día del año precedente hasta el último del mes respectivo.

(1) Fuente: Instituto Nacional de Estadísticas. La base de cálculo cambió en abril de 1989 = 100 y posteriormente en enero de 1999 = 100.

(2) Mediante Decreto Supremo N° 613 de 19.07.77, se determinó fijar valores diarios para la Unidad de Fomento, sobre la base de indexar dichos valores, mensualmente de acuerdo con la variación experimentada por el Índice de Precios al Consumidor fijado por el INE durante el mes anterior a aquél para el cual se calcula la UF.

(3) Hasta diciembre de 1990, el tipo de cambio de representación contable fue fijado teniendo como referencia el valor del dólar acuerdo N° 1658. Durante 1991, el citado tipo de cambio fue ajustándose progresivamente hacia el valor del dólar observado, proceso que culminó en diciembre de 1991.

**ESTADISTICAS DIARIAS DEL VALOR DE LA UNIDAD DE FOMENTO
Y COTIZACION DEL DOLAR (en pesos)**

Día	UNIDAD DE FOMENTO	COTIZACION DEL DOLAR		
		OBSERVADO (1) Acdo. N° 1.458	REFERENCIA (2) Acdo. N° 227	
2004	10 de noviembre	17.230,31	603,47	558,44
	11 de noviembre	17.232,03	601,54	559,55
	12 de noviembre	17.233,75	601,80	558,82
	13 de noviembre	17.235,47	-	-
	14 de noviembre	17.237,19	-	-
	15 de noviembre	17.238,91	597,90	558,70
	16 de noviembre	17.240,64	592,32	558,51
	17 de noviembre	17.242,36	593,60	557,98
	18 de noviembre	17.244,08	589,21	558,10
	19 de noviembre	17.245,80	590,28	557,83
	20 de noviembre	17.247,52	-	-
	21 de noviembre	17.249,25	-	-
	22 de noviembre	17.250,97	590,28	557,71
	23 de noviembre	17.252,69	595,18	557,46
	24 de noviembre	17.254,41	591,24	556,96
	25 de noviembre	17.256,14	588,44	556,41
	26 de noviembre	17.257,86	588,15	556,42
	27 de noviembre	17.259,58	-	-
	28 de noviembre	17.261,31	-	-
	29 de noviembre	17.263,03	587,16	556,52
	30 de noviembre	17.264,75	588,18	556,23
	1 de diciembre	17.266,48	588,65	556,24
	2 de diciembre	17.268,20	586,06	556,01
	3 de diciembre	17.269,93	583,50	556,46
	4 de diciembre	17.271,65	-	-
	5 de diciembre	17.273,38	-	-
	6 de diciembre	17.275,10	582,36	555,28
	7 de diciembre	17.276,83	581,34	555,42
	8 de diciembre	17.278,55	-	-
	9 de diciembre	17.280,28	581,64	557,25
	10 de diciembre	17.281,95	592,38	558,34
	11 de diciembre	17.283,62	-	-
	12 de diciembre	17.285,29	-	-
	13 de diciembre	17.286,96	597,27	557,70
	14 de diciembre	17.288,63	590,05	557,31
	15 de diciembre	17.290,30	579,11	556,90
	16 de diciembre	17.291,97	578,46	556,42
	17 de diciembre	17.293,64	577,53	557,65
	18 de diciembre	17.295,31	-	-
	19 de diciembre	17.296,99	-	-
	20 de diciembre	17.298,66	577,04	557,12
	21 de diciembre	17.300,33	565,30	556,92
	22 de diciembre	17.302,00	566,08	557,06
	23 de diciembre	17.303,67	566,97	556,54
	24 de diciembre	17.305,34	564,16	555,99
	25 de diciembre	17.307,02	-	-
	26 de diciembre	17.308,69	-	-
	27 de diciembre	17.310,36	561,05	556,15
	28 de diciembre	17.312,03	561,13	555,27
	29 de diciembre	17.313,71	559,66	555,54
	30 de diciembre	17.315,38	559,83	555,74
	31 de diciembre	17.317,05	-	-
2005	1 de enero	17.318,73	-	-
	2 de enero	17.320,40	-	-
	3 de enero	17.322,08	557,40	556,22
	4 de enero	17.323,75	560,30	557,68
	5 de enero	17.325,42	568,95	558,69
	6 de enero	17.327,10	571,32	559,27
	7 de enero	17.328,77	569,37	558,96
	8 de enero	17.330,45	-	-
	9 de enero	17.332,12	-	-

- (1) El Comité Ejecutivo del Banco Central, en sesión 1.458 de 06-08-82, acordó publicar diariamente el tipo de cambio del dólar USA en función de las transacciones efectuadas por empresas bancarias el día hábil bancario anterior. Este tipo de cambio se utiliza para establecer el monto en pesos que corresponda pagar por concepto de derechos aduaneros y otros gravámenes o impuestos en relación al valor de las monedas extranjeras, además de otras determinaciones de carácter aduanero o tributario que corresponda efectuar.
- (2) El Consejo del Banco Central, en sesión 227 de 03-07-92, acordó que el tipo de cambio para las operaciones que realice dicho Organismo en el mercado de divisas se determinará sobre la base de una "canasta referencial de monedas" (CRM), compuesta por 0,3497 unidades de dólares estadounidenses; 0,3182 unidades de marcos alemanes y 17,45 unidades de yenes japoneses. El valor así fijado para el 03-07-92, fue de \$ 271,41, el que se reajusta diariamente a partir de esa misma fecha, según la variación que experimente la UF, y al cual se le deduce diariamente un importe equivalente a la tasa de inflación externa que el Consejo del Banco Central estime para el período respectivo.

EQUIVALENCIAS DE MONEDAS EXTRANJERAS Y ORO SELLADO CHILENO PARA EFECTOS DE REPRESENTACION CONTABLE

País	Moneda	AI 30-11-2004		AI 31-12-2004	
		Monedas Extranjeras por dólar USA		Monedas Extranjeras por dólar USA	
Argentina	Peso	2,9490	199,45	2,9750	188,18
Australia	Dólar	1,2755	461,14	1,2962	431,90
Bolivia	Boliviano	8,0070	73,46	8,0220	69,79
Brasil	Real	2,7450	214,27	2,6650	210,07
Canadá	Dólar	1,1838	496,86	1,2149	460,8
China Popular	Yuan	8,2765	71,07	8,2764	67,64
Colombia	Peso	2.478,9000	0,24	2.395,0000	0,23
Dinamarca	Corona	5,5928	105,17	5,4782	102,19
Emiratos Arabes Unidos	Dirham	3,6724	160,16	3,6725	152,44
Estados Unidos	Dólar	1,0000	588,18	1,0000	559,83
Gran Bretaña	Libra	0,5279	1.114,19	0,5218	1.072,88
Hong Kong	Dólar	7,7766	75,63	7,7789	71,97
India	Rupia	44,8000	13,13	43,6950	12,81
Japón	Yen	102,8200	5,72	104,1500	5,38
México	Nuevo Peso	11,2638	52,22	11,2450	49,78
Noruega	Corona	6,0977	96,46	6,0983	91,80
Nueva Zelandia	Dólar	1,3966	421,15	1,4010	399,59
Paraguay	Guaraní	6.090,0000	0,10	6.090,0000	0,09
Perú	Nuevo Sol	3,3030	178,07	3,2790	170,73
Singapur	Dólar	1,6369	359,33	1,6413	341,09
Sudáfrica	Rand	5,7650	102,03	5,6998	98,22
Suecia	Corona	6,7034	87,74	6,6214	84,55
Suiza	Franco	1,1404	515,77	1,1374	492,20
Taiwan	Dólar	32,1700	18,28	31,9700	17,51
Uruguay	Peso	26,6000	22,11	26,2800	21,30
Venezuela	Bolívar	1.916,0000	0,31	1.916,0000	0,29
U.E.M.	Euro	0,7530	781,12	0,7369	759,71
Chile	Peso Oro Sellado Chileno		1.562,08		1.450,55

Nota: La Superintendencia de Bancos e Instituciones Financieras fija el valor del dólar de representación contable en base al tipo de cambio de referencia (Acdo. 1.658), es decir, aquel que se utiliza para las operaciones que realiza en el mercado de divisas el Banco Central de Chile. La equivalencia de las demás monedas extranjeras se establece según la paridad que éstas tengan con el dólar norteamericano.

TASA DE INTERES PROMEDIO DE LOS DEPOSITOS Y CAPTACIONES EN MONEDA CHILENA NO REAJUSTABLES

	A menos de 30 ds.		De 30 a 89 ds.		De 90 ds. a 1 año		A más de 1 año		Total	
	Tasa mensual % (1)	Monto MM\$	Tasa mensual %	Monto MM\$	Tasa mensual %	Monto MM\$	Tasa mensual %	Monto MM\$	Tasa mensual %	Monto MM\$
2004 Julio			0,15	2.961.052	0,19	1.241.120	0,24	212.805	0,17	4.414.977
Agosto			0,14	3.136.818	0,18	888.085	0,24	272.913	0,15	4.297.816
Septiembre			0,16	3.135.082	0,20	631.557	0,28	100.042	0,17	3.866.681
Octubre			0,17	2.941.259	0,22	1.026.591	0,30	362.701	0,19	4.330.551
Noviembre			0,19	3.130.630	0,23	896.189	0,33	105.846	0,20	4.132.665
Diciembre			0,23	3.259.195	0,28	913.602	0,37	162.637	0,25	4.335.434

La tasa de interés corresponde al interés promedio ponderado.

La columna monto corresponde a la suma de los montos transados cada día del mes correspondiente.

Los antecedentes están referidos a casas matrices y sucursales en la Región Metropolitana.

(1) Operaciones no autorizadas por Ley.

TASA DE INTERES PROMEDIO DE LOS DEPOSITOS Y CAPTACIONES EN MONEDA CHILENA REAJUSTABLES SEGUN UF

	A menos de 30 ds.		De 30 a 89 ds.		De 90 ds. a 1 año		A más de 1 año		Total	
	Tasa anual % (1)	Monto MM\$	Tasa anual %	Monto MM\$	Tasa anual %	Monto MM\$	Tasa anual %	Monto MM\$	Tasa anual %	Monto MM\$
2004 Julio			0,00	0	0,56	125.327	1,02	577.427	0,94	702.754
Agosto			0,00	0	0,22	122.468	0,60	352.055	0,50	474.523
Septiembre			0,00	0	0,45	174.070	0,75	313.625	0,64	487.695
Octubre			0,00	0	0,45	106.399	1,08	267.617	0,90	374.016
Noviembre			0,38	3	1,08	143.547	1,36	336.605	1,28	480.155
Diciembre			0,00	0	2,77	125.731	2,03	283.341	2,26	409.072

La tasa de interés corresponde al interés promedio ponderado.

La columna monto corresponde a la suma de los montos transados cada día del mes correspondiente.

Los antecedentes están referidos a casas matrices y sucursales en la Región Metropolitana.

(1) Operaciones no autorizadas por Ley.

TASA DE INTERES PROMEDIO DE LOS DEPOSITOS Y CAPTACIONES EN MONEDA CHILENA REAJUSTABLES SEGUN TIPO DE CAMBIO

	A menos de 30 ds.		De 30 a 89 ds.		De 90 ds. a 1 año		A más de 1 año		Total	
	Tasa anual % (1)	Monto MM\$	Tasa anual %	Monto MM\$	Tasa anual %	Monto MM\$	Tasa anual %	Monto MM\$	Tasa anual %	Monto MM\$
2004 Julio			0,00	0	0,00	0	0,00	0	0,00	0
Agosto			0,00	0	0,00	0	0,00	0	0,00	0
Septiembre			0,00	0	1,01	10.643	0,00	0	1,01	10.643
Octubre			0,00	0	0,00	0	0,00	0	0,00	0
Noviembre			0,00	0	0,00	0	0,00	0	0,00	0
Diciembre			0,00	0	1,06	10.302	0,00	0	1,06	10.302

La tasa de interés corresponde al interés promedio ponderado.

La columna monto corresponde a la suma de los montos transados cada día del mes correspondiente.

Los antecedentes están referidos a casas matrices y sucursales en la Región Metropolitana.

(1) Operaciones no autorizadas por Ley.

TASA DE INTERES PROMEDIO DE LOS DEPOSITOS Y CAPTACIONES INTERBANCARIOS NO REAJUSTABLES. MONEDA CHILENA

		A menos de 30 ds.		De 30 a 89 ds.		De 90 ds. a 1 año		A más de 1 año		Total	
		Tasa mensual %	Monto MM\$	Tasa mensual %	Monto MM\$	Tasa mensual %	Monto MM\$	Tasa mensual %	Monto MM\$	Tasa mensual %	Monto MM\$
2004	Julio	0,14	7.126.440	0,00	0	0,00	0	0,00	0	0,14	7.126.440
	Agosto	0,14	6.114.305	0,00	0	0,00	0	0,00	0	0,14	6.114.305
	Septiembre	0,16	7.360.005	0,00	0	0,00	0	0,00	0	0,16	7.360.005
	Octubre	0,17	4.749.455	0,00	0	0,00	0	0,00	0	0,17	4.749.455
	Noviembre	0,18	5.715.100	0,22	10.000	0,00	0	0,00	0	0,18	5.725.100
	Diciembre	0,20	4.163.520	0,30	10.000	0,00	0	0,00	0	0,20	4.173.520

La tasa de interés corresponde al interés promedio ponderado.

La columna monto corresponde a la suma de los montos transados cada día del mes correspondiente.

Los antecedentes están referidos a casas matrices y sucursales en la Región Metropolitana.

TASA DE INTERES PROMEDIO DE LOS DEPOSITOS Y CAPTACIONES INTERBANCARIOS REAJUSTABLES SEGUN UF

		A menos de 30 ds.		De 30 a 89 ds.		De 90 ds. a 1 año		A más de 1 año		Total	
		Tasa anual %	Monto MM\$	Tasa anual %	Monto MM\$	Tasa anual %	Monto MM\$	Tasa anual %	Monto MM\$	Tasa anual %	Monto MM\$
2004	Julio	0,00	0	0,00	0	0,00	0	0,00	0	0,00	0
	Agosto	0,00	0	0,00	0	0,00	0	0,00	0	0,00	0
	Septiembre	0,00	0	0,00	0	0,00	0	0,00	0	0,00	0
	Octubre	0,00	0	0,00	0	1,19	408	0,00	0	1,19	408
	Noviembre	0,00	0	0,00	0	0,00	0	0,00	0	0,00	0
	Diciembre	0,00	0	0,00	0	0,00	0	0,00	0	0,00	0

La tasa de interés corresponde al interés promedio ponderado.

La columna monto corresponde a la suma de los montos transados cada día del mes correspondiente.

Los antecedentes están referidos a casas matrices y sucursales en la Región Metropolitana.

TASA DE INTERES PROMEDIO DE LOS PRESTAMOS EN MONEDA CHILENA NO REAJUSTABLES

		A menos de 30 ds.		De 30 a 89 ds.		De 90 ds. a 1 año		A más de 1 año		Total	
		Tasa mensual %	Monto MM\$	Tasa mensual %	Monto MM\$	Tasa mensual %	Monto MM\$	Tasa mensual %	Monto MM\$	Tasa mensual %	Monto MM\$
2004	Julio	0,27	1.715.281	0,42	215.645	0,91	794.975	1,44	304.249	0,57	3.030.150
	Agosto	0,28	1.594.995	0,43	202.933	0,95	722.416	1,45	328.729	0,60	2.849.073
	Septiembre	0,26	2.457.461	0,40	251.990	0,92	708.358	1,37	361.299	0,50	3.779.108
	Octubre	0,30	1.841.102	0,37	276.527	0,87	799.912	1,49	325.209	0,57	3.242.750
	Noviembre	0,30	2.069.773	0,43	227.348	1,00	701.954	1,39	335.892	0,57	3.334.967
	Diciembre	0,32	2.301.159	0,43	297.770	0,91	937.503	1,24	464.210	0,57	4.000.642

La tasa de interés corresponde al interés promedio ponderado.

La columna monto corresponde a la suma de los montos transados cada día del mes correspondiente.

Los antecedentes están referidos a casas matrices y sucursales en la Región Metropolitana.

TASA DE INTERES PROMEDIO DE LOS PRESTAMOS EN MONEDA CHILENA REAJUSTABLES SEGUN UF

		A menos de 30 ds.		De 30 a 89 ds.		De 90 ds. a 1 año		A más de 1 año		Total	
		Tasa anual %	Monto MM\$	Tasa anual %	Monto MM\$	Tasa anual %	Monto MM\$	Tasa anual %	Monto MM\$	Tasa anual %	Monto MM\$
2004	Julio	2,49	12.083	2,93	24.667	2,46	65.412	3,79	181.477	3,35	283.639
	Agosto	1,84	27.769	2,61	31.560	2,56	66.728	3,63	249.927	3,22	375.984
	Septiembre	2,31	11.944	2,69	33.291	2,49	71.372	3,93	222.596	3,45	339.203
	Octubre	2,60	14.343	2,25	48.802	3,09	101.654	3,56	181.408	3,20	346.207
	Noviembre	1,59	17.447	3,27	36.172	3,22	110.745	3,84	190.349	3,48	354.713
	Diciembre	2,29	122.814	4,64	23.760	4,66	59.736	4,33	173.777	3,74	380.087

La tasa de interés corresponde al interés promedio ponderado.
La columna monto corresponde a la suma de los montos transados cada día del mes correspondiente.
Los antecedentes están referidos a casas matrices y sucursales en la Región Metropolitana.

TASA DE INTERES PROMEDIO DE LOS PRESTAMOS EN MONEDA CHILENA REAJUSTABLES SEGUN TIPO DE CAMBIO

		A menos de 30 ds.		De 30 a 89 ds.		De 90 ds. a 1 año		A más de 1 año		Total	
		Tasa anual %	Monto MM\$	Tasa anual %	Monto MM\$	Tasa anual %	Monto MM\$	Tasa anual %	Monto MM\$	Tasa anual %	Monto MM\$
2004	Julio	2,97	3.821	2,79	3.291	3,01	1.113	4,24	3.756	3,32	11.981
	Agosto	3,14	2.617	4,09	1.909	3,29	3.959	5,55	2.031	3,83	10.516
	Septiembre	2,82	6.177	3,41	2.267	2,27	409	5,59	1.855	3,40	10.708
	Octubre	2,54	7.484	4,94	956	3,60	875	0,00	0	2,89	9.315
	Noviembre	2,97	5.210	3,15	1.082	4,80	304	0,00	0	3,08	6.596
	Diciembre	3,67	3.449	3,91	1.719	3,05	1.263	4,63	5.343	4,07	11.774

La tasa de interés corresponde al interés promedio ponderado.
La columna monto corresponde a la suma de los montos transados cada día del mes correspondiente.
Los antecedentes están referidos a casas matrices y sucursales en la Región Metropolitana.

TASA DE INTERES PROMEDIO DE LOS PRESTAMOS INTERBANCARIOS NO REAJUSTABLES. MONEDA CHILENA

		A menos de 30 ds.		De 30 a 89 ds.		De 90 ds. a 1 año		A más de 1 año		Total	
		Tasa mensual %	Monto MM\$	Tasa mensual %	Monto MM\$	Tasa mensual %	Monto MM\$	Tasa mensual %	Monto MM\$	Tasa mensual %	Monto MM\$
2004	Julio	0,13	6.976.690	0,00	0	0,00	0	0,00	0	0,13	6.976.690
	Agosto	0,14	5.276.185	0,00	0	0,00	0	0,00	0	0,14	5.276.185
	Septiembre	0,16	7.065.539	0,00	0	0,00	0	0,00	0	0,16	7.065.539
	Octubre	0,17	5.280.907	0,00	0	0,00	0	0,00	0	0,17	5.280.907
	Noviembre	0,17	6.854.535	0,22	10.000	0,19	39.000	0,00	0	0,17	6.903.535
	Diciembre	0,16	7.445.460	0,00	0	0,00	0	0,00	0	0,16	7.445.460

La tasa de interés corresponde al interés promedio ponderado.
La columna monto corresponde a la suma de los montos transados cada día del mes correspondiente.
Los antecedentes están referidos a casas matrices y sucursales en la Región Metropolitana.

TASA DE INTERES PROMEDIO DE LOS PRESTAMOS INTERBANCARIOS REAJUSTABLES SEGUN UF

		A menos de 30 ds.		De 30 a 89 ds.		De 90 ds. a 1 año		A más de 1 año		Total	
		Tasa anual %	Monto MM\$	Tasa anual %	Monto MM\$	Tasa anual %	Monto MM\$	Tasa anual %	Monto MM\$	Tasa anual %	Monto MM\$
2004	Julio	0,00	0	0,00	0	0,00	0	0,00	0	0,00	0
	Agosto	0,00	0	0,00	0	0,00	0	0,00	0	0,00	0
	Septiembre	0,00	0	0,00	0	0,00	0	0,00	0	0,00	0
	Octubre	0,00	0	0,00	0	1,19	408	0,00	0	1,19	408
	Noviembre	0,00	0	0,00	0	0,00	0	0,00	0	0,00	0
	Diciembre	0,00	0	0,00	0	0,00	0	0,00	0	0,00	0

La tasa de interés corresponde al interés promedio ponderado.

La columna monto corresponde a la suma de los montos transados cada día del mes correspondiente.

Los antecedentes están referidos a casas matrices y sucursales en la Región Metropolitana.

TASA DE INTERES PROMEDIO DE LOS PRESTAMOS EN LETRAS DE CREDITO

		VIVIENDA			FINES GENERALES		
		Letras de crédito Tasa anual %	Comisión anual %	Monto MM\$	Letras de crédito Tasa anual %	Comisión anual %	Monto MM\$
2004	Julio	4,91	1,35	44.655	4,86	1,54	28.038
	Agosto	4,91	1,27	36.431	4,66	1,36	29.473
	Septiembre	4,90	1,22	38.687	4,95	1,40	31.263
	Octubre	4,90	1,28	52.643	4,68	1,63	39.943
	Noviembre	4,87	1,26	52.862	4,16	1,53	52.506
	Diciembre	4,86	1,32	52.295	4,16	1,49	25.593

La tasa de interés corresponde al interés promedio ponderado.

La columna monto corresponde a la suma de los montos transados cada día del mes correspondiente.

**TASAS DE INTERES DIARIAS DEL SISTEMA FINANCIERO
DICIEMBRE 2004
Operaciones en moneda chilena**

DIA	DEPOSITOS Y CAPTACIONES (1)				COLOCACIONES (2)			
	NO REAJUSTABLE		REAJUSTABLE		NO REAJUSTABLE		REAJUSTABLE	
	Monto en MM\$	Tasas de Interés (% mensual) Prom.	Monto en MM\$	Tasas de Interés (% anual) Prom.	Monto en MM\$	Tasas de Interés (% mensual) Prom.	Monto en MM\$	Tasas de Interés (% anual) Prom.
1	243.606,60	0,23	110.975,81	1,83	70.219,07	0,86	8.698,94	4,02
2	230.537,39	0,22	19.702,05	1,76	68.615,57	0,81	9.973,45	4,50
3	96.959,19	0,21	1.704,38	1,26	43.593,46	1,01	8.755,25	3,20
6	227.575,70	0,28	14.979,66	1,47	66.615,99	0,92	9.714,95	3,98
7	183.448,50	0,23	13.340,94	1,58	61.614,37	0,97	7.353,91	3,83
9	355.439,52	0,22	3.461,71	1,62	143.020,46	0,89	12.345,20	3,75
10	129.445,83	0,22	4.630,21	1,80	110.925,81	1,28	7.546,46	4,08
13	220.849,04	0,23	31.002,89	2,12	89.124,77	0,99	9.718,64	3,70
14	256.322,95	0,24	47.372,87	2,57	73.710,29	1,10	7.210,60	4,34
15	164.437,13	0,23	8.188,45	2,00	89.853,42	1,05	17.873,01	4,11
16	315.558,29	0,26	19.701,43	2,72	72.477,24	0,93	8.938,32	4,31
17	122.233,85	0,24	1.874,13	1,92	85.566,56	0,78	5.927,67	4,61
20	184.506,37	0,26	26.002,24	2,16	89.262,21	0,83	7.938,44	4,25
21	173.039,64	0,26	21.218,73	2,55	73.699,47	1,04	8.030,61	4,72
22	220.438,55	0,25	6.875,73	3,93	57.186,00	0,94	6.641,54	4,70
23	190.300,16	0,25	3.080,65	2,96	83.172,98	0,76	8.144,38	4,24
24	114.909,70	0,26	938,20	2,03	36.132,28	0,97	6.709,52	4,35
27	178.134,27	0,26	27.506,66	3,37	57.401,49	0,90	14.423,82	4,10
28	239.505,97	0,27	14.381,42	2,69	94.220,31	0,71	35.477,45	5,07
29	295.324,32	0,28	19.525,49	2,69	137.534,69	0,79	15.973,20	4,94
30	192.863,87	0,25	12.605,90	2,68	97.588,97	0,82	39.875,87	4,96

Notas: Antecedentes proporcionados por las instituciones financieras referidos a casas matrices y sucursales del Area Metropolitana.
Se consideran las operaciones efectuadas a plazos iguales o superiores a 30 días.

- (1) No incluye depósitos en cuentas de ahorro, operaciones broker ni venta de cartera.
(2) Considera sólo las colocaciones efectivas excluidas las interfinancieras.

INTERES CORRIENTE

	OPERACIONES EN MONEDA CHILENA						OPERACIONES EN MONEDA EXTRANJERA
	NO REAJUSTABLE						
	MENOS DE 90 DS.		90 DIAS O MAS			REAJUSTABLE	
	INTERES CORRIENTE hasta 5.000 UF Anual %	INTERES CORRIENTE más de 5.000 UF Anual %	INTERES CORRIENTE hasta 200 UF Anual %	INTERES CORRIENTE de 200 a 5.000 UF Anual %	INTERES CORRIENTE más de 5.000 UF Anual %	INTERES CORRIENTE Anual %	
2001							
Desde el 7 de julio	16,87	9,26	31,04	19,74	13,76	5,50	5,72
Desde el 7 de agosto	16,70	7,37	30,39	18,56	13,09	5,62	5,20
Desde el 8 de agosto	16,70	7,37	30,39	18,56	13,09	6,59	5,20
Desde el 8 de septiembre	16,03	7,84	30,12	19,92	12,18	7,18	5,12
Desde el 9 de octubre	15,92	8,24	29,54	20,46	12,53	6,70	4,56
Desde el 8 de noviembre	15,96	8,36	29,96	20,93	13,47	6,38	4,21
Desde el 10 de diciembre	15,85	8,16	30,61	21,01	13,41	6,95	3,91

	OPERACIONES EN MONEDA CHILENA						OPERACIONES EN MONEDA EXTRANJERA		
	NO REAJUSTABLE							REAJUSTABLE	
	MENOS DE 90 DS.		90 DIAS O MAS			MENOS DE 1 AÑO		1 AÑO O MAS	
	INTERES CORRIENTE hasta 5.000 UF Anual %	INTERES CORRIENTE más de 5.000 UF Anual %	INTERES CORRIENTE hasta 200 UF Anual %	INTERES CORRIENTE de 200 a 5.000 UF Anual %	INTERES CORRIENTE más de 5.000 UF Anual %	INTERES CORRIENTE Anual %		INTERES CORRIENTE Anual %	
2002									
Desde el 9 de enero	15,60	8,19	30,33	20,62	13,08	7,73	7,20	3,56	
Desde el 8 de febrero	15,10	8,08	30,11	20,17	13,83	7,95	7,31	3,44	
Desde el 9 de marzo	14,49	7,45	30,94	20,96	13,93	7,35	6,73	3,52	
Desde el 12 de abril	13,76	6,59	29,77	18,87	12,76	5,10	6,39	3,65	
Desde el 11 de mayo	13,31	6,39	26,94	19,13	11,99	3,98	5,89	3,65	
Desde el 10 de junio	12,76	6,15	26,58	19,32	11,40	4,04	5,66	3,42	
Desde el 9 de julio	12,23	5,95	26,36	19,02	10,01	4,62	5,98	3,23	
Desde el 10 de agosto	11,83	5,10	26,32	18,60	8,45	5,08	5,59	3,36	
Desde el 7 de septiembre	11,26	5,02	25,54	18,08	7,51	3,30	5,48	3,45	
Desde el 8 de octubre	10,80	5,01	24,68	17,39	7,09	2,43	5,26	3,12	
Desde el 9 de noviembre	10,60	4,48	25,16	17,33	7,18	2,35	5,03	3,26	
Desde el 4 de diciembre	10,60	4,48	25,16	17,33	7,18	4,58	5,03	3,26	
Desde el 10 de diciembre	10,65	4,40	25,60	17,24	6,74	4,58	5,21	3,19	
2003									
Desde el 11 de enero	10,62	4,60	25,24	16,92	6,86	5,40	5,38	3,22	
Desde el 10 de febrero	10,54	4,28	24,74	17,16	6,98	5,04	6,01	2,83	
Desde el 11 de marzo	10,94	4,40	26,00	17,80	7,16	5,10	5,86	2,68	
Desde el 8 de abril	10,46	4,18	24,36	16,06	6,88	4,30	5,82	2,64	
Desde el 8 de mayo	10,28	4,00	26,04	16,08	6,88	3,96	5,04	2,44	
Desde el 26 de mayo	10,28	4,00	26,04	16,08	6,88	6,92	5,04	2,44	
Desde el 9 de junio	10,30	3,82	26,62	16,10	6,88	5,66	5,44	2,24	
Desde el 9 de julio	10,32	3,56	26,58	16,04	6,90	6,40	5,52	2,44	
Desde el 11 de agosto	10,42	3,82	26,58	16,60	6,92	5,32	5,50	2,68	
Desde el 10 de septiembre	9,92	4,04	25,80	16,62	6,92	5,14	5,30	2,86	
Desde el 13 de octubre	9,24	4,28	25,78	16,40	7,10	4,44	5,08	2,58	
Desde el 11 de noviembre	10,12	4,22	25,66	16,96	7,58	4,86	5,16	2,36	

	OPERACIONES EN MONEDA CHILENA						OPERACIONES EN MONEDA EXTRANJERA		
	NO REAJUSTABLE							REAJUSTABLE	
	MENOS DE 90 DS.		90 DIAS O MAS			MENOS DE 1 AÑO		1 AÑO O MAS	
	INTERES CORRIENTE hasta 5.000 UF Anual %	INTERES CORRIENTE más de 5.000 UF Anual %	INTERES CORRIENTE hasta 200 UF Anual %	INTERES CORRIENTE de 200 a 5.000 UF Anual %	INTERES CORRIENTE más de 5.000 UF Anual %	INTERES CORRIENTE hasta 2.000 UF Anual %		INTERES CORRIENTE más de 2.000 UF Anual %	
2003									
Desde el 15 de diciembre	10,52	4,06	25,96	16,88	7,76	5,68	5,78	5,30	2,26
2004									
Desde el 14 de enero	10,80	4,10	25,14	16,38	7,10	4,46	6,00	5,08	2,32
Desde el 10 de febrero	9,72	4,58	25,46	15,08	6,02	5,46	6,26	5,40	2,24
Desde el 11 de marzo	10,56	3,42	25,86	14,54	5,78	4,74	6,48	5,28	2,46
Desde el 13 de abril	10,56	3,06	24,42	13,86	5,76	4,00	6,62	4,44	2,30
Desde el 11 de mayo	10,80	2,68	25,42	13,56	5,88	3,60	6,24	3,80	2,20
Desde el 19 de mayo	10,80	2,68	25,42	13,56	5,88	3,60	6,24	4,50	2,20
Desde el 9 de junio	11,08	2,72	26,00	13,94	5,92	3,86	6,20	4,90	2,32
Desde el 9 de julio	11,20	2,80	25,58	14,28	5,94	4,92	5,88	4,58	2,84
Desde el 6 de agosto	11,48	2,68	25,62	14,30	6,18	4,54	5,74	4,48	2,94
Desde el 9 de septiembre	11,86	2,70	25,74	13,90	6,04	4,96	5,76	4,64	2,86
Desde el 8 de octubre	11,30	3,06	25,12	14,00	5,76	5,12	5,86	4,60	2,90
Desde el 9 de noviembre	11,48	3,02	24,94	14,10	5,76	5,00	5,92	4,42	2,90
Desde el 11 de diciembre	11,40	3,40	25,74	15,04	6,16	4,90	5,60	4,64	3,18

Notas:

Interés mensual: para calcular el equivalente mensual, se debe dividir por 12 la tasa de interés anual.

Interés corriente: se determina considerando el promedio de los intereses cobrados por las instituciones financieras, conforme a lo estipulado en la Ley N° 18.010, publicada en el Diario Oficial del 27.06.81 y modificada por la Ley N° 19.528, publicada en el Diario Oficial el 4.11.98.

Interés máximo convencional: corresponde al límite de interés que puede estipularse en las operaciones de crédito de dinero. Este valor no puede exceder en más de un 50% del interés corriente que rija al momento de la convención.

ESTADOS FINANCIEROS

INSTITUCIONES FINANCIERAS

ABN AMRO BANK (CHILE)	BANCO PENTA
BANCO BICE	BANCO RIPLEY
BANCO BILBAO VIZCAYA ARGENTARIA, CHILE	BANCO SANTANDER-CHILE
BANCO CONOSUR	BANCO SECURITY
BANCO DE CHILE	* BANKBOSTON N.A.
BANCO DE CREDITO E INVERSIONES	* CITIBANK N.A.
* BANCO DE LA NACION ARGENTINA	CORPBANCA
BANCO DEL DESARROLLO	DEUTSCHE BANK (CHILE)
BANCO DEL ESTADO DE CHILE	HNS BANCO
* BANCO DO BRASIL S.A.	HSBC BANK CHILE
BANCO FALABELLA	* JP MORGAN CHASE BANK N.A.
BANCO INTERNACIONAL	SCOTIABANK SUD AMERICANO
BANCO MONEX	* THE BANK OF TOKYO-MITSUBISHI LTD.
BANCO PARIS	

NOTAS: Los antecedentes estadísticos considerados corresponden a la información presentada por las Instituciones Financieras conforme a sus registros contables.

* Se consideran Sucursales de Bancos Extranjeros para fines estadísticos.

BALANCES Y CUENTAS DE ORDEN DEL SISTEMA FINANCIERO. DICIEMBRE 2004
ACTIVOS (saldos a fin de mes en millones de pesos)⁽¹⁾

	BANCOS ESTABLECIDOS EN CHILE (3)			BANCO DEL ESTADO		
	MCH no reaj.	MCH reaj.	M. extranj.	MCH no reaj.	MCH reaj.	M. extranj.
ACTIVO CIRCULANTE	16.531.032	18.087.064	6.102.515	3.320.959	4.127.434	745.682
Fondos disponibles	2.693.934	—	722.691	444.235	—	30.005
Caja	432.636	—	46.837	68.790	—	4.665
Depósitos en el Banco Central	855.930	—	225.727	270.866	—	5.675
Documentos a cargo de otros bancos (canje)	1.384.979	—	94.714	104.569	—	3.531
Depósitos en bancos comerciales y Bco. del Estado	20.389	—	95	10	—	—
Depósitos en el exterior	—	—	355.319	—	—	16.135
Colocaciones	10.964.990	15.759.205	4.289.912	1.132.259	3.506.998	400.984
COLOCACIONES EFECTIVAS	10.397.943	9.897.223	2.939.118	1.112.640	1.416.850	324.053
Colocaciones pactadas hasta 1 año plazo	6.118.406	1.392.438	2.072.011	493.293	215.320	186.708
Préstamos comerciales	4.400.727	1.312.708	253.505	311.110	213.364	44.770
Préstamos de consumo	1.049.177	1.170	9.579	55.182	—	108
Préstamos a instituciones financieras	318.661	—	3.142	102.827	—	—
Créditos para importación	1.295	83	644.687	—	4	38.780
Créditos para exportación	217.277	21.552	1.072.602	23.472	1.069	103.050
Operaciones de Factoraje	123.606	56.500	88.441	—	—	—
Varios deudores	7.661	426	55	702	882	—
Colocaciones pactadas a más de 1 año plazo	4.279.537	8.504.784	867.107	619.347	1.201.530	137.345
Préstamos comerciales	1.991.908	4.672.984	486.528	218.768	922.764	70.570
Préstamos de consumo	2.233.653	113.754	—	390.640	85.875	—
Préstamos a instituciones financieras	—	—	—	—	24	—
Créditos para importación	432	4	14.117	—	—	—
Créditos para exportación	47.394	35.287	366.462	9.939	4.907	66.775
Préstamos productivos reprogramados	—	111	—	—	—	—
Dividendos hipotecarios reprogramados	—	14.834	—	—	10.136	—
Préstamos hipotecarios para vivienda	6.150	2.890.323	—	—	32.609	—
Préstamos hipotecarios endosables para vivienda	—	640.785	—	—	120.799	—
Préstamos hipotecarios endosables para fines grales.	—	136.701	—	—	24.416	—
COLOCACIONES EN LETRAS DE CREDITO	165	3.306.653	—	—	1.919.410	—
Préstamos para fines generales en LC	97	1.529.310	—	—	59.446	—
Préstamos para vivienda en LC	68	1.771.128	—	—	1.854.520	—
Dividendos por cobrar	—	6.214	—	—	5.444	—
CONTRATOS DE LEASING	81.238	1.437.236	354	381	76.315	—
COLOCACIONES VENCIDAS	129.409	255.252	8.691	8.951	31.830	171
Créditos comerciales vencidos	107.686	191.369	8.691	5.983	20.319	171
Créditos de consumo vencidos	20.878	321	—	2.968	142	—
Créditos hipotecarios vencidos	231	60.710	—	—	11.085	—
Operaciones de Factoraje	609	115	—	—	—	—
Contratos de leasing	3	2.737	—	—	283	—
COLOCACIONES CONTINGENTES	356.234	862.841	1.341.749	10.286	62.594	76.760
Colocaciones pactadas hasta 1 año plazo	199.728	451.118	911.795	5.472	19.183	40.884
Deudores por BG y consignaciones judiciales	198.984	450.588	113.228	5.472	19.179	9.128
Deudores por avales y fianzas	271	192	259.956	—	4	1.791
Deudores por CC simples o documentarias	320	338	374.394	—	—	25.163
Deudores por CC del exterior confirmadas	152	—	164.216	—	—	4.802
Colocaciones pactadas a más de 1 año plazo	156.507	411.723	429.954	4.815	43.410	35.876
Deudores por BG y consignaciones judiciales	155.445	410.022	91.990	4.815	43.301	10.844
Deudores por avales y fianzas	1.062	1.701	337.963	—	110	25.032
Operaciones con pacto de retrocompra	346.218	6.821	4.684	134.561	—	—
Compra de doctos. con pacto de retroc. a inst. financ.	—	—	—	—	—	—
Compra de doctos. con pacto de retroc. a terceros	346.218	6.821	4.684	134.561	—	—
Inversiones	2.525.420	2.321.038	1.085.211	1.609.719	620.436	314.632
INVERSIONES FINANCIERAS	2.354.907	2.319.950	1.076.292	1.580.057	620.436	314.632
Doctos. emitidos por el B. Central con merc. secund.	1.445.329	1.187.299	396.606	954.390	213.681	181.150
Doctos. emitidos por el B. Central sin merc. secund.	—	—	—	—	—	—
Doctos. emitidos por organismos fiscales	463	130.002	60.748	—	91.104	271
Doctos. emitidos por otras inst. financ. del país	503.850	488.978	16.953	556.930	179.792	—
Inversiones en el exterior	—	—	265.781	—	2.944	920
Otras inversiones financieras	199.640	303.011	71.498	—	13.920	31.332
Inversiones financieras intermedias	204.194	210.980	252.765	70.912	118.082	99.991
Ajuste a valor de mercado de invers. transables	1.431	-321	11.941	-2.175	912	968
OTRAS INVERSIONES	170.513	1.088	8.919	29.662	—	—
Activos para leasing	80.965	—	6.668	25.333	—	—
Bienes recibidos en pago o adjudicados	89.339	1.088	—	4.287	—	—
Otras inversiones no financieras	209	—	2.251	42	—	—
Intereses por cobrar otras operaciones	471	—	17	186	—	60
OTRAS CUENTAS DEL ACTIVO	12.913.336	2.695.682	13.271.244	2.048.620	1.000.100	2.113.381
Saldos con sucursales en el país	4.008	—	11.323	—	—	—
Operaciones pendientes	26.875	—	4.664	380	—	9
Cuentas diversas	913.732	5.569	443.237	134.649	56	56.759
Activo transitorio	252.701	41	1.474	18.845	20.155	—
Operaciones a futuro	11.682.660	2.690.071	12.810.545	1.894.746	979.889	2.056.613
Sucursales en el Exterior	33.360	—	—	—	—	—
ACTIVO FIJO	1.154.256	—	—	124.768	—	28
Activo fijo físico	670.890	—	—	104.516	—	28
Inversiones en sociedades	483.366	—	—	20.252	—	—
CUENTAS DE AJUSTE Y CONTROL	6.026.990	—	7.296.377	313.337	—	351.141
Cuentas de la posición de cambios	-1.202.175	—	181.200	242.185	—	19.973
Otras cuentas de conversión y cambio	7.130.709	—	6.674.126	71.148	—	331.168
Cuentas varias de control	98.457	—	441.051	3	—	—
PERDIDA DEL EJERCICIO	2.840	—	14.524	—	—	—
TOTAL ACTIVO	36.628.454	20.782.746	26.684.660	5.807.685	5.127.533	3.210.232

CUENTAS DE ORDEN	63.014.200	18.635.736	107	—	—	—
Colocaciones recompradas al B.C.	30.073	40.559	15.196.050	6.975.593	725.701	773.806
Otras cuentas de orden	63.016.666	18.944.233	—	—	—	—

(1) La moneda extranjera se ha convertido al tipo de cambio de representación contable: \$ 559,83 por US\$ 1.

(2) En la pág. 35 se indican las entidades consideradas Sucursales de Bancos Extranjeros para fines estadísticos.

(3) A partir de enero de 2004, Banco de Crédito e Inversiones es propietario en un 99,9% de Banco Conosur, por lo que esta agrupación incorpora la situación financiera consolidada de ambas entidades.

ACTIVOS. DICIEMBRE 2004 (saldos a fin de mes en millones de pesos)

	SUC. BANCOS EXTRANJEROS (2)			SISTEMA FINANCIERO (3)			TOTAL
	MCH no reaj.	MCH reaj.	M. extranj.	MCH no reaj.	MCH reaj.	M. extranj.	
ACTIVO CIRCULANTE	1.249.717	1.234.325	408.747	21.101.708	23.448.823	7.256.944	51.807.475
Fondos disponibles	178.156	-	96.724	3.316.326	-	849.421	4.165.747
Caja	15.355	-	2.958	516.780	-	54.460	571.240
Depósitos en el Banco Central	22.048	-	23.356	1.148.845	-	254.758	1.403.603
Documentos a cargo de otros bancos (canje)	140.131	-	11.480	1.629.679	-	109.724	1.739.403
Depósitos en bancos comerciales y Bco. del Estado	623	-	15	21.021	-	110	21.131
Depósitos en el exterior	-	-	58.916	-	-	430.369	430.369
Colocaciones	917.051	685.496	176.037	13.014.300	19.951.699	4.866.932	37.832.931
COLOCACIONES EFECTIVAS	896.895	363.922	135.363	12.407.478	11.677.995	3.398.534	27.484.007
Colocaciones pactadas hasta 1 año plazo	569.967	45.026	130.615	7.181.666	1.652.784	2.389.334	11.223.785
Préstamos comerciales	363.514	35.903	16.472	5.075.351	1.561.976	314.747	6.952.073
Préstamos de consumo	155.666	24	1.785	1.260.026	1.194	11.472	1.272.691
Préstamos a instituciones financieras	39.655	412	18.908	461.144	412	22.050	483.606
Créditos para importación	160	3	26.288	1.455	90	709.756	711.301
Créditos para exportación	10.791	8.684	67.161	251.540	31.305	1.242.813	1.525.659
Operaciones de Factoraje	-	-	-	123.806	56.500	88.441	268.547
Varios deudores	182	-	-	8.545	1.308	55	9.907
Colocaciones pactadas a más de 1 año plazo	326.927	318.896	4.748	5.225.812	10.025.210	1.009.200	16.260.222
Préstamos comerciales	77.178	163.675	1.417	2.267.854	5.759.423	558.515	8.605.792
Préstamos de consumo	249.430	2.077	-	2.873.723	201.706	-	3.075.429
Préstamos a instituciones financieras	-	-	-	-	24	-	24
Créditos para importación	-	-	-	432	4	14.117	14.553
Créditos para exportación	-	-	3.331	57.333	40.193	436.568	534.094
Préstamos productivos reprogramados	-	-	-	-	111	-	111
Dividendos hipotecarios reprogramados	-	423	-	-	25.393	-	25.393
Préstamos hipotecarios para vivienda	320	58.909	-	6.470	2.981.841	-	2.988.311
Préstamos hipotecarios endosables para vivienda	-	60.775	-	-	822.360	-	822.360
Préstamos hipotecarios endosables para fines grales.	-	33.037	-	-	194.155	-	194.155
COLOCACIONES EN LETRAS DE CREDITO	-	259.227	-	165	5.485.290	-	5.485.455
Préstamos para fines generales en LC	-	111.316	-	97	1.700.072	-	1.700.169
Préstamos para vivienda en LC	-	147.430	-	68	3.773.078	-	3.773.146
Dividendos por cobrar	-	482	-	-	12.140	-	12.140
CONTRATOS DE LEASING	993	29.814	-	82.613	1.543.366	354	1.626.332
COLOCACIONES VENCIDAS	12.509	7.637	491	150.869	294.718	9.353	454.940
Créditos comerciales vencidos	10.169	6.232	491	123.838	217.921	9.353	351.112
Créditos de consumo vencidos	2.341	30	-	26.187	493	-	26.680
Créditos hipotecarios vencidos	-	1.374	-	231	73.169	-	73.400
Operaciones de Factoraje	-	-	-	609	115	-	725
Contratos de leasing	-	-	-	3	3.020	-	3.024
COLOCACIONES CONTINGENTES	6.654	24.896	40.183	373.175	950.330	1.458.691	2.782.197
Colocaciones pactadas hasta 1 año plazo	5.965	17.955	39.737	211.165	488.257	992.416	1.691.837
Deudores por BG y consignaciones judiciales	5.965	17.952	5.659	210.421	487.720	128.015	826.156
Deudores por avales y fianzas	-	-	1.493	271	196	263.241	263.708
Deudores por CC simples o documentarias	-	3	20.803	320	341	420.360	421.021
Deudores por CC del exterior confirmadas	-	-	11.783	-	152	-	180.952
Colocaciones pactadas a más de 1 año plazo	689	6.940	446	162.010	462.073	466.275	1.090.359
Deudores por BG y consignaciones judiciales	689	6.940	446	160.949	460.263	103.279	724.491
Deudores por avales y fianzas	-	-	-	1.062	1.811	362.996	365.868
Operaciones con pacto de retrocompra	-	-	-	480.779	6.821	4.684	492.284
Compra de doctos. con pacto de retroc. a inst. financ.	-	-	-	-	-	-	-
Compra de doctos. con pacto de retroc. a terceros	-	-	-	480.779	6.821	4.684	492.284
Inversiones	154.366	548.829	135.972	4.289.504	3.490.303	1.535.816	9.315.624
INVERSIONES FINANCIERAS	151.144	548.829	135.657	4.086.108	3.489.215	1.526.581	9.101.904
Doctos. emitidos por el B. Central con merc. secund.	112.990	388.572	128.093	2.512.708	1.789.553	705.849	5.008.110
Doctos. emitidos por el B. Central sin merc. secund.	-	-	-	-	-	-	-
Doctos. emitidos por organismos fiscales	-	9.485	34	463	230.592	61.054	292.109
Doctos. emitidos por otras inst. financ. del país	11.964	26.213	4.154	1.072.744	694.983	21.107	1.788.833
Inversiones en el exterior	-	-	3.587	-	2.944	270.289	273.232
Otras inversiones financieras	-	-	-	199.640	316.931	102.831	619.402
Inversiones financieras intermediadas	26.015	124.904	-	301.121	453.966	352.755	1.107.843
Ajuste a valor de mercado de invers. transables	175	-345	-211	-569	246	12.697	12.375
OTRAS INVERSIONES	3.222	-	315	203.397	1.088	9.235	213.720
Activos para leasing	116	-	315	106.414	-	6.983	113.397
Bienes recibidos en pago o adjudicados	3.105	-	-	96.732	1.088	-	97.820
Otras inversiones no financieras	1	-	-	251	-	2.252	2.503
Intereses por cobrar otras operaciones	143	-	13	799	-	91	891
OTRAS CUENTAS DEL ACTIVO	4.569.005	830.729	4.403.978	19.530.961	4.526.510	19.788.604	43.846.074
Saldos con sucursales en el país	186	-	-	4.194	-	11.323	15.517
Operaciones pendientes	1.141	-	19	28.396	-	4.692	33.088
Cuentas diversas	136.185	18	98.920	1.184.566	5.642	598.916	1.789.124
Activo transitorio	14.634	380	3	286.179	20.576	1.477	308.232
Operaciones a futuro	4.416.859	830.331	4.305.037	17.994.266	4.500.291	19.172.196	41.666.752
Sucursales en el Exterior	-	-	-	33.360	-	-	33.360
ACTIVO FIJO	77.639	-	-	1.356.664	-	28	1.356.692
Activo fijo físico	54.149	-	-	829.555	-	28	829.583
Inversiones en sociedades	23.490	-	-	527.109	-	-	527.109
CUENTAS DE AJUSTE Y CONTROL	2.580.512	-	3.012.586	8.920.839	-	10.660.104	19.580.944
Cuentas de la posición de cambios	7.445	-	105.701	-952.544	-	306.873	-845.671
Otras cuentas de conversión y cambio	2.573.067	-	2.662.249	9.774.924	-	9.667.543	19.442.467
Cuentas varias de control	-	-	244.636	98.460	-	685.688	784.148
PERDIDA DEL EJERCICIO	3.156	-	-	5.996	-	14.524	4.274
TOTAL ACTIVO	8.480.030	2.065.054	7.825.311	50.916.169	27.975.333	37.720.204	116.595.460

CUENTAS DE ORDEN	-	-	-	76.375.920	20.259.814	18.617.674	115.253.407
Colocaciones recompradas al B.C.	6.511.076	898.378	2.647.711	30.073	40.559	107	70.739
Otras cuentas de orden	-	-	-	30.073	40.559	107	70.739

BALANCES Y CUENTAS DE ORDEN DEL SISTEMA FINANCIERO. DICIEMBRE 2004
PASIVOS (saldos a fin de mes en millones de pesos)

	BANCOS ESTABLECIDOS EN CHILE			BANCO DEL ESTADO		
	MCH no reaj.	MCH reaj.	M. extranj.	MCH no reaj.	MCH reaj.	M. extranj.
PASIVO CIRCULANTE	17.996.386	11.879.180	7.007.147	3.400.835	3.728.014	685.143
Depósitos, captaciones y otras obligaciones	16.255.647	7.178.205	2.683.848	2.943.747	1.766.891	156.494
Saldos pactados hasta 1 año plazo	13.561.899	1.712.410	2.438.413	2.716.510	1.457.331	153.329
Acreedores en cuentas corrientes	4.110.159	-	359.404	1.181.965	-	31.106
Otros saldos acreedores a la vista	1.749.578	495.788	68.649	233.984	4.458	5.672
Cuentas de depósito a la vista	111.094	-	-	94.417	-	-
Depósitos y captaciones a plazo de 30 a 89 días	4.382.122	-	1.438.638	345.186	-	92.701
Depósitos y captaciones a plazo de 90 días a 1 año	3.096.656	739.819	569.397	533.064	38.850	23.828
Otros saldos acreedores a plazo	1.479	8.611	1.174	1.638	995	22
Depósitos de ahorro a plazo	287	452.677	-	319.573	1.413.028	-
Cuentas y documentos por pagar	110.523	15.516	1.151	6.682	-	-
Saldos pactados a más de 1 año plazo	2.693.748	5.465.795	245.435	227.237	309.560	3.166
Depósitos y captaciones	2.654.648	5.023.389	22.359	227.237	230.378	3.166
Documentos por pagar	1.482	1.070	-	-	127	-
Obligaciones por bonos	37.618	441.336	223.076	-	79.056	-
Operaciones con pacto de retrocompra	298.322	-	368.259	24.432	-	278.631
Venta a inst. financ. de doctos. con pacto de retrocompra	-	-	-	-	-	-
Venta a terceros de doctos. con pacto de retrocompra	298.322	-	368.259	24.432	-	278.631
Obligaciones por letras de crédito	168	3.642.632	-	-	1.889.531	-
LC en circulación con amortización indirecta	-	-	-	-	-	-
LC en circulación con amortización directa	167	3.599.364	-	-	1.860.403	-
Cupones por vencer	1	43.269	-	-	29.128	-
Préstamos y otras obligaciones contraídas en el país	1.087.340	197.083	65.100	422.328	9.299	10.000
Saldos pactados hasta 1 año plazo	1.073.263	412	58.870	422.328	-	9.992
Adeudado al Banco Central	661.255	-	-	364.029	-	-
Adeudado al Banco del Estado	64.810	-	-	-	-	-
Adeudado a otras instituciones financieras	298.809	412	11.126	57.413	-	8.400
Otras obligaciones	48.389	-	47.744	886	-	1.592
Saldos pactados a más de 1 año plazo	14.077	196.671	6.229	-	9.299	8
Adeudado al Banco Central	-	12.498	-	-	7.480	-
Adeudado al Banco del Estado	-	1.636	-	-	-	-
Adeudado a otras instituciones financieras	-	-	-	-	-	-
Línea de crédito para reprogramación de deudas	-	14.968	-	-	1.819	-
Otras obligaciones	14.077	167.568	6.229	-	-	8
Préstamos y otras obligac. contraídas en el exterior	-	111	2.539.880	-	-	163.094
Saldos pactados hasta 1 año plazo	-	-	1.175.204	-	-	36.056
Adeud. a bancos del ext. por financ. de import. y export.	-	-	700.379	-	-	14.219
Adeud. a bancos del ext. por otras obligaciones	-	-	426.013	-	-	21.298
Adeud. a oficinas del mismo banco	-	-	37.356	-	-	-
Corresponsales ALADI-Banco Central	-	-	11.456	-	-	539
Otras préstamos y obligaciones	-	-	-	-	-	-
Saldos pactados a más de 1 año plazo	-	111	1.364.676	-	-	127.038
Adeudado a bancos del exterior	-	111	1.364.676	-	-	127.038
Adeudado a oficinas del mismo banco	-	-	-	-	-	-
Corresponsales ALADI-Banco Central	-	-	-	-	-	-
Otras préstamos y obligaciones	-	-	-	-	-	-
Obligaciones contingentes	354.909	861.148	1.350.060	10.328	62.293	76.924
Saldos pactados hasta 1 año plazo	198.013	442.579	921.315	5.438	19.152	41.065
BG enteradas con pagarés	197.541	442.324	113.363	5.438	19.152	9.121
Obligaciones por avales y fianzas	-	-	260.964	-	-	1.791
CC simples o documentarias	320	255	382.807	-	-	25.352
CC del exterior confirmadas	152	-	164.181	-	-	4.802
Saldos pactados a más de 1 año plazo	156.897	418.570	428.745	4.890	43.141	35.858
BG enteradas con pagarés	156.596	417.131	91.855	4.890	43.141	10.826
Obligaciones por avales y fianzas	300	1.438	336.890	-	-	25.032
Intereses por pagar de otras operaciones	-	-	-	-	-	-
OTRAS CUENTAS DEL PASIVO	12.126.349	4.120.696	13.290.125	1.673.196	1.034.016	2.435.753
Saldos con sucursales en el país	575	-	2	1.202	-	268
Operaciones pendientes	19.304	-	4.675	1.610	-	58
Cuentas diversas	488.832	3.724	422.858	87.752	14	66.504
Pasivo transitorio	53.807	1.913	216	25.199	784	-
Operaciones a futuro	11.563.831	3.371.633	12.360.472	1.557.434	926.667	2.368.923
Bonos subordinados	-	743.426	501.903	-	106.552	-
PROVISIONES	630.460	-	-	93.362	-	-
Provisiones sobre colocaciones	620.540	-	-	88.712	-	-
Provisiones sobre inversiones	3.302	-	-	3.450	-	-
Provisiones por bienes recibidos en pago	5.933	-	-	1.188	-	-
Provisiones por Riesgo-Pais	686	-	-	12	-	-
CAPITAL Y RESERVAS	3.114.192	-	-	367.907	-	-
Capital pagado	2.480.509	-	-	4.000	-	-
Reserva de revalorización del capital pagado	6.348	-	-	5.662	-	-
Otras reservas	609.632	-	-	348.382	-	-
Otras cuentas patrimoniales	14.367	-	-	861	-	-
Revalorización provisional del capital propio	3.336	-	-	9.003	-	-
CUENTAS DE AJUSTE Y CONTROL	6.950.289	-	6.372.863	593.327	-	89.336
Revalorización provisional del capital propio	180.959	-	-1.201.242	262.158	-	-
Otras cuentas de conversión y cambio	6.671.443	-	7.113.695	331.168	-	71.148
Cuentas varias de control	97.887	-	460.411	-	-	18.188
UTILIDAD DEL EJERCICIO	582.230	-	37.414	39.615	-	4.946
TOTAL PASIVO	41.399.907	15.999.876	26.707.550	6.168.242	4.762.030	3.215.178

PASIVOS. DICIEMBRE 2004 (saldos a fin de mes en millones de pesos)

	SUC. BANCOS EXTRANJEROS			SISTEMA FINANCIERO			TOTAL
	MCH no reaj.	MCH reaj.	M. extranj.	MCH no reaj.	MCH reaj.	M. extranj.	
PASIVO CIRCULANTE	1.413.454	545.545	485.846	22.810.675	16.152.739	8.178.137	47.141.550
Depósitos, captaciones y otras obligaciones	1.273.618	230.099	321.596	20.473.012	9.175.195	3.161.938	32.810.145
Saldos pactados hasta 1 año plazo	1.153.865	55.021	321.323	17.432.274	3.224.763	2.913.064	23.570.100
Acreedores en cuentas corrientes	318.143	-	126.883	5.610.267	-	517.392	6.127.659
Otros saldos acreedores a la vista	199.379	1.043	14.988	2.182.942	501.289	89.310	2.773.541
Cuentas de depósito a la vista	1.645	-	-	207.156	-	-	207.156
Depósitos y captaciones a plazo de 30 a 89 días	505.940	-	124.829	5.233.248	-	1.656.168	6.889.416
Depósitos y captaciones a plazo de 90 días a 1 año	119.869	53.935	54.617	3.749.590	832.605	647.842	5.230.036
Otros saldos acreedores a plazo	-	-	-	3.117	9.606	1.196	13.918
Depósitos de ahorro a plazo	-	-	-	319.860	1.865.704	-	2.185.565
Cuentas y documentos por pagar	8.889	43	6	126.095	15.558	1.157	142.810
Saldos pactados a más de 1 año plazo	119.753	175.077	273	3.040.738	5.950.433	248.874	9.240.045
Depósitos y captaciones	119.753	174.734	273	3.001.638	5.428.501	25.798	8.455.936
Documentos por pagar	-	176	-	1.482	1.372	-	2.855
Obligaciones por bonos	-	168	-	37.618	520.560	223.076	781.254
Operaciones con pacto de retrocompra	89.266	404	62.289	412.020	404	709.180	1.121.604
Venta a inst. financ. de doctos. con pacto de retrocompra	-	-	-	-	-	-	-
Venta a terceros de doctos. con pacto de retrocompra	89.266	404	62.289	412.020	404	709.180	1.121.604
Obligaciones por letras de crédito	-	287.512	-	168	5.819.676	-	5.819.844
LC en circulación con amortización indirecta	-	-	-	-	-	-	-
LC en circulación con amortización directa	-	284.513	-	167	5.744.279	-	5.744.446
Cupones por vencer	-	3.000	-	1	75.397	-	75.398
Préstamos y otras obligaciones contraídas en el país	43.961	2.799	2.901	1.553.629	209.180	78.001	1.840.810
Saldos pactados hasta 1 año plazo	43.961	-	2.901	1.539.551	412	71.763	1.611.727
Adeudado al Banco Central	-	-	-	1.025.284	-	-	1.025.284
Adeudado al Banco del Estado	18.003	-	-	82.813	-	-	82.813
Adeudado a otras instituciones financieras	20.802	-	-	377.023	412	19.526	396.961
Otras obligaciones	5.157	-	2.901	54.431	-	52.237	106.668
Saldos pactados a más de 1 año plazo	-	2.799	-	14.077	208.769	6.237	229.083
Adeudado al Banco Central	-	-	-	-	19.978	-	19.978
Adeudado al Banco del Estado	-	-	-	-	1.636	-	1.636
Adeudado a otras instituciones financieras	-	-	-	-	-	-	-
Línea de crédito para reprogramación de deudas	-	446	-	-	17.233	-	17.233
Otras obligaciones	-	2.353	-	14.077	169.921	6.237	190.236
Préstamos y otras obligac. contraídas en el exterior	-	1	58.315	-	113	2.761.289	2.761.401
Saldos pactados hasta 1 año plazo	-	-	44.516	-	-	1.255.776	1.255.776
Adeud. a bancos del ext. por financ. de import. y export.	-	-	1.688	-	-	716.286	716.286
Adeud. a bancos del ext. por otras obligaciones	-	-	-	-	-	447.311	447.311
Adeud. a oficinas del mismo banco	-	-	42.828	-	-	80.184	80.184
Corresponsales ALADI-Banco Central	-	-	-	-	-	11.995	11.995
Otros préstamos y obligaciones	-	-	-	-	-	-	-
Saldos pactados a más de 1 año plazo	-	1	13.799	-	113	1.505.513	1.505.625
Adeudado a bancos del exterior	-	1	305	-	113	1.492.019	1.492.131
Adeudado a oficinas del mismo banco	-	-	13.494	-	-	13.494	13.494
Corresponsales ALADI-Banco Central	-	-	-	-	-	-	-
Otros préstamos y obligaciones	-	-	-	-	-	-	-
Obligaciones contingentes	6.598	24.730	40.745	371.835	948.171	1.467.729	2.787.735
Saldos pactados hasta 1 año plazo	5.911	17.830	40.303	209.362	479.561	1.002.683	1.691.606
BG enteradas con pagarés	5.911	17.830	5.636	208.891	479.306	128.119	816.316
Obligaciones por avales y fianzas	-	-	1.493	-	-	264.248	264.248
CC simples o documentarias	-	-	21.392	320	255	429.551	430.125
CC del exterior confirmadas	-	-	11.783	152	-	180.765	180.917
Saldos pactados a más de 1 año plazo	686	6.899	443	162.474	468.610	465.046	1.096.129
BG enteradas con pagarés	686	6.899	443	162.173	467.171	103.123	732.467
Obligaciones por avales y fianzas	-	-	-	300	1.438	361.923	363.662
Intereses por pagar de otras operaciones	11	-	-	11	-	-	11
OTRAS CUENTAS DEL PASIVO	3.713.179	1.540.362	4.473.532	17.512.723	6.695.074	20.199.410	44.407.207
Saldos con sucursales en el país	-	-	3	1.778	-	273	2.051
Operaciones pendientes	504	-	53	21.418	-	4.785	26.204
Cuentas diversas	104.268	775	99.633	680.852	4.513	588.995	1.274.361
Pasivo transitorio	7.204	-	12	86.209	2.697	228	89.134
Operaciones a futuro	3.601.202	1.539.587	4.373.830	16.722.466	5.837.886	19.103.225	41.663.577
Bonos subordinados	-	-	-	-	849.978	501.903	1.351.880
PROVISIONES	43.214	-	-	767.036	-	-	767.036
Provisiones sobre colocaciones	42.799	-	-	752.051	-	-	752.051
Provisiones sobre inversiones	165	-	-	6.917	-	-	6.917
Provisiones por bienes recibidos en pago	235	-	-	7.356	-	-	7.356
Provisiones por Riesgo-País	15	-	-	712	-	-	712
CAPITAL Y RESERVAS	488.963	-	-	3.971.063	-	-	3.971.063
Capital pagado	319.591	-	-	2.804.100	-	-	2.804.100
Reserva de revalorización del capital pagado	5.650	-	-	17.660	-	-	17.660
Otras reservas	160.938	-	-	1.118.951	-	-	1.118.951
Otras cuentas patrimoniales	-197	-	-	15.031	-	-	15.031
Revalorización provisional del capital propio	2.982	-	-	15.321	-	-	15.321
CUENTAS DE AJUSTE Y CONTROL	2.767.950	-	2.865.933	10.311.566	-	9.328.133	19.639.699
Cuentas de la posición de cambios	105.701	-	7.445	548.818	-	-1.193.796	-644.978
Otras cuentas de conversión y cambio	2.662.249	-	2.573.067	9.664.861	-	9.757.909	19.422.770
Cuentas varias de control	-	-	285.421	97.887	-	764.020	861.907
UTILIDAD DEL EJERCICIO	28.488	-	3.929	650.333	-	46.290	680.377
TOTAL PASIVO	8.455.248	2.085.907	7.829.240	56.023.397	22.847.813	37.751.969	116.606.932

CUENTAS DE RESULTADO DEL SISTEMA FINANCIERO. DICIEMBRE 2004
INGRESOS (en millones de pesos) ⁽¹⁾

	BANCOS ESTABLECIDOS EN CHILE (3)			BANCO DEL ESTADO		
	Moneda Chilena	Moneda Extranjera	Total	Moneda Chilena	Moneda Extranjera	Total
INGRESOS DE OPERACION	12.682.326	467.146	13.149.472	631.729	15.540	647.269
INTERESES PERCIBIDOS Y DEVENGADOS	1.959.508	117.410	2.076.918	349.280	13.745	363.025
Colocaciones	1.792.941	84.192	1.877.132	288.257	6.882	295.139
Colocaciones efectivas en moneda nacional reajustables	398.164	-	398.164	65.392	-	65.392
Colocaciones efectivas en moneda nacional no reajustables	1.028.258	-	1.028.258	106.068	-	106.068
Colocaciones efectivas en moneda extranjera	8.064	83.202	91.266	285	6.824	7.109
Colocaciones en letras de crédito	252.190	-	252.190	110.805	-	110.805
Operaciones de leasing	91.523	46	91.569	4.409	-	4.409
Colocaciones contingentes	13.882	944	14.826	604	58	662
Colocaciones reprogramadas en moneda nacional	860	-	860	694	-	694
Colocaciones reprogramadas en moneda extranjera	-	-	-	-	-	-
Operaciones de compra con pacto de retrocompra	5.029	40	5.068	1.372	5	1.378
Inversiones	155.138	29.137	184.275	56.924	6.322	63.246
Inversiones en documentos fiscales y del Banco Central	96.893	13.346	110.239	40.682	4.760	45.442
Inversiones en doctos. B.C. sin mercado secundario	-	-	-	-	-	-
Inversiones en doctos. de otras inst. finan. del país	33.340	1.002	34.341	14.950	-	14.950
Otras inversiones	24.906	14.789	39.695	1.292	1.562	2.854
Intereses por otras operaciones	6.401	4.042	10.443	2.726	536	3.262
REAJUSTES PERCIBIDOS Y DEVENGADOS	297.805	-	297.805	63.313	-	63.313
Colocaciones	302.821	-	302.821	71.101	-	71.101
Colocaciones efectivas	195.828	-	195.828	30.529	-	30.529
Colocaciones en letras de crédito	84.770	-	84.770	38.943	-	38.943
Operaciones de leasing	21.868	-	21.868	1.418	-	1.418
Colocaciones reprogramadas	355	-	355	210	-	210
Operaciones de compra con pacto de retrocompra	145	-	145	187	-	187
Inversiones	-5.348	-	-5.348	-8.723	-	-8.723
Inversiones en documentos fiscales y del Banco Central	-19.817	-	-19.817	-12.271	-	-12.271
Inversiones en doctos. B.C. sin mercado secundario	-	-	-	-	-	-
Inversiones en doctos. de otras inst. finan. del país	9.381	-	9.381	3.756	-	3.756
Otras inversiones	5.088	-	5.088	-207	-	-207
Reajustes por otras operaciones	187	-	187	748	-	748
COMISIONES PERCIBIDAS Y DEVENGADAS	445.822	6.810	452.632	83.919	350	84.269
Colocaciones en letras de crédito	54.856	-	54.856	28.582	-	28.582
Colocaciones contingentes	7.776	494	8.270	-	-	-
Cartas de crédito	4.747	1.105	5.852	83	101	185
Cobranzas de documentos	13.170	132	13.302	665	-	665
Comisiones de confianza y custodia	3.402	-	3.402	23	-	23
Otras comisiones	361.871	5.079	366.950	54.566	248	54.814
UTILIDADES POR DIFERENCIAS DE PRECIO	166.934	15.320	182.254	25.560	1.445	27.005
Intermediación de efectos de comercio de la cartera coloc.	17.734	319	18.053	2.613	-	2.613
Intermediación de doctos. emitidos por el Banco Central	54.537	2.974	57.510	11.689	164	11.853
Intermediación de doctos. emitidos por organismos fiscales	514	503	1.016	-	-	-
Intermediación de valores y otros documentos	45.352	11.503	56.856	9.830	1.281	11.111
Utilidades por venta de bienes recibidos en pago	16.421	-	16.421	1.428	-	1.428
Ajuste a valor de mercado de inversiones transables	32.377	22	32.398	-	-	-
UTILIDADES DE CAMBIO	9.765.071	326.314	10.091.385	95.944	-	95.944
Ajustes de la posición de cambio	3.893.988	-	3.893.988	22.127	-	22.127
Ajustes de otras cuentas de cambio	21.432	-	21.432	-1.066	-	-1.066
Utilidades varias de cambio	5.849.652	326.314	6.175.966	74.883	-	74.883
OTROS INGRESOS DE OPERACION	47.186	1.291	48.477	13.713	-	13.713
Otros	47.186	1.291	48.477	13.713	-	13.713
INGRESOS PROVENIENTES DE EJERCICIOS ANTERIORES	6.830	1	6.832	578	-	578
Recuperación de gastos	6.830	1	6.832	578	-	578
INGRESOS NO OPERACIONALES	61.366	1.068	62.434	22.027	46	22.074
Beneficios por venta de activo fijo	1.006	-	1.006	128	-	128
Ingresos varios	56.566	1.068	57.634	21.900	46	21.946
Utilidades de Sucursales en el Exterior	3.794	-	3.794	-	-	-
INGRESOS POR INVERSIONES EN SOCIEDADES	112.658	-	112.658	9.900	-	9.900
CORRECCION MONETARIA	1.578	-	1.578	-	-	-
TOTAL DE INGRESOS	12.864.759	468.215	13.332.974	664.235	15.586	679.821
PERDIDA NETA	-	-	-	-	-	-

(1) La moneda extranjera se ha convertido al tipo de cambio de representación contable: \$ 559,83 por US\$ 1.

(2) En la pág. 35 se indican las entidades consideradas Sucursales de Bancos Extranjeros para fines estadísticos.

(3) A partir de enero de 2004 Banco de Crédito e Inversiones es propietario en un 99,9% de Banco Conosur, por lo que esta agrupación incorpora la situación financiera consolidada de ambas entidades.

INGRESOS. DICIEMBRE 2004 (en millones de pesos)

	SUC. BANCOS EXTRANJEROS (2)			SISTEMA FINANCIERO (3)		
	Moneda Chilena	Moneda Extranjera	Total	Moneda Chilena	Moneda Extranjera	Total
INGRESOS DE OPERACION	1.111.494	8.502	1.119.996	14.425.550	491.188	14.916.737
INTERESES PERCIBIDOS Y DEVENGADOS	178.567	6.569	185.136	2.487.355	137.724	2.625.079
Colocaciones	155.416	3.432	158.847	2.236.613	94.505	2.331.118
Colocaciones efectivas en moneda nacional reajustables	13.437	-	13.437	476.993	-	476.993
Colocaciones efectivas en moneda nacional no reajustables	117.980	-	117.980	1.252.306	-	1.252.306
Colocaciones efectivas en moneda extranjera	634	3.405	4.039	8.984	93.431	102.415
Colocaciones en letras de crédito	21.175	-	21.175	384.170	-	384.170
Operaciones de leasing	1.682	2	1.684	97.614	48	97.661
Colocaciones contingentes	488	25	512	14.973	1.027	16.000
Colocaciones reprogramadas en moneda nacional	20	-	20	1.574	-	1.574
Colocaciones reprogramadas en moneda extranjera	-	-	-	-	-	-
Operaciones de compra con pacto de retrocompra	210	-	210	6.611	45	6.656
Inversiones	22.457	1.419	23.877	234.520	36.878	271.398
Inversiones en documentos fiscales y del Banco Central	22.075	1.114	23.190	159.650	19.221	178.870
Inversiones en doctos. B.C. sin mercado secundario	-	-	-	-	-	-
Inversiones en doctos. de otras inst. finan. del país	382	81	463	48.672	1.082	49.754
Otras inversiones	-	224	224	26.198	16.576	42.774
Intereses por otras operaciones	484	1.717	2.202	9.611	6.295	15.907
REAJUSTES PERCIBIDOS Y DEVENGADOS	16.659	-	16.659	377.778	-	377.778
Colocaciones	13.905	-	13.905	387.828	-	387.828
Colocaciones efectivas	6.601	-	6.601	232.958	-	232.958
Colocaciones en letras de crédito	6.933	-	6.933	130.646	-	130.646
Operaciones de leasing	361	-	361	23.648	-	23.648
Colocaciones reprogramadas	10	-	10	576	-	576
Operaciones de compra con pacto de retrocompra	-	-	-	332	-	332
Inversiones	2.531	-	2.531	-11.540	-	-11.540
Inversiones en documentos fiscales y del Banco Central	2.185	-	2.185	-29.903	-	-29.903
Inversiones en doctos. B.C. sin mercado secundario	-	-	-	-	-	-
Inversiones en doctos. de otras inst. finan. del país	346	-	346	13.483	-	13.483
Otras inversiones	-	-	-	4.880	-	4.880
Reajustes por otras operaciones	223	-	223	1.158	-	1.158
COMISIONES PERCIBIDAS Y DEVENGADAS	29.802	1.783	31.586	559.544	8.943	568.487
Colocaciones en letras de crédito	2.995	-	2.995	86.433	-	86.433
Colocaciones contingentes	207	3	210	7.983	497	8.480
Cartas de crédito	487	460	947	5.318	1.666	6.984
Cobranzas de documentos	1.136	18	1.154	14.971	150	15.122
Comisiones de confianza y custodia	450	716	1.166	3.875	716	4.591
Otras comisiones	24.527	587	25.114	440.963	5.914	446.877
UTILIDADES POR DIFERENCIAS DE PRECIO	32.823	38	32.862	225.317	16.804	242.121
Intermediación de efectos de comercio de la cartera coloc.	491	-	491	20.837	319	21.157
Intermediación de doctos. emitidos por el Banco Central	30.129	38	30.167	96.354	3.176	99.530
Intermediación de doctos. emitidos por organismos fiscales	437	-	437	950	503	1.453
Intermediación de valores y otros documentos	1.090	-	1.090	56.273	12.784	69.057
Utilidades por venta de bienes recibidos en pago	677	-	677	18.526	-	18.526
Ajuste a valor de mercado de inversiones transables	-	-	-	32.377	22	32.399
UTILIDADES DE CAMBIO	845.704	112	845.816	10.706.719	326.426	11.033.145
Ajustes de la posición de cambio	26.921	-	26.921	3.943.036	-	3.943.036
Ajustes de otras cuentas de cambio	1.380	-	1.380	21.745	-	21.745
Utilidades varias de cambio	817.403	112	817.515	6.741.939	326.426	7.068.364
OTROS INGRESOS DE OPERACION	7.938	-	7.938	68.837	1.291	70.128
Otros	7.938	-	7.938	68.837	1.291	70.128
INGRESOS PROVENIENTES DE EJERCICIOS ANTERIORES	1.311	61	1.372	8.720	63	8.782
Recuperación de gastos	1.311	61	1.372	8.720	63	8.782
INGRESOS NO OPERACIONALES	2.819	39	2.858	86.212	1.154	87.366
Beneficios por venta de activo fijo	118	-	118	1.252	-	1.252
Ingresos varios	2.701	39	2.740	81.167	1.154	82.320
Utilidades de Sucursales en el Exterior	-	-	-	3.794	-	3.794
INGRESOS POR INVERSIONES EN SOCIEDADES	5.881	-	5.881	128.439	-	128.439
CORRECCION MONETARIA	4	-	4	1.582	-	1.582
TOTAL DE INGRESOS	1.121.509	8.603	1.130.112	14.650.503	492.404	15.142.907
PERDIDA NETA	-	-	-	-	-	-

CUENTAS DE RESULTADO DEL SISTEMA FINANCIERO. DICIEMBRE 2004
GASTOS (en millones de pesos)

	BANCOS ESTABLECIDOS EN CHILE			BANCO DEL ESTADO		
	Moneda Chilena	Moneda Extranjera	Total	Moneda Chilena	Moneda Extranjera	Total
GASTOS DE OPERACION	10.885.321	444.149	11.329.471	336.155	10.471	346.626
INTERESES PAGADOS Y DEVENGADOS	656.907	107.070	763.976	152.908	10.332	163.240
Depósitos, captaciones y otras obligaciones	400.094	60.682	460.776	42.209	1.682	43.891
Depósitos y cuentas de ahorro a la vista	1.692	-	1.692	293	-	293
Dep. y Cap. a plazo pact. de 30 a 89 días	79.002	21.983	100.985	5.807	1.072	6.879
Dep. y Cap. a plazo pact. de 90 días a 1 año reajustables	9.652	-	9.652	1.008	-	1.008
Dep. y Cap. a plazo pact. de 90 días a 1 año no reajustables	73.584	13.014	86.598	9.370	602	9.972
Dep. y Cap. a plazo pact. a más de 1 año reajustables	70.437	-	70.437	2.663	-	2.663
Dep. y Cap. a plazo pact. a más de 1 año no reajustables	90.516	242	90.758	5.064	9	5.072
Depósitos de ahorro a plazo	1.845	-	1.845	5.480	-	5.480
Otros	73.367	25.442	98.809	12.523	-	12.523
Obligaciones por pactos de retrocompra	9.665	7.169	16.834	3.864	6.671	10.536
Obligaciones por letras de crédito	230.790	-	230.790	105.366	-	105.366
Préstamos y otras obligaciones contraídas en el país	14.954	237	15.191	1.231	55	1.287
Préstamos obtenidos en el Banco Central	1.832	-	1.833	777	-	777
Préstamos del Banco Central por reprogramación de deudas	507	-	507	79	-	79
Préstamos de instituciones financieras	5.812	228	6.041	375	55	430
Otros	6.802	9	6.811	-	-	-
Préstamos y otras obligaciones contraídas en el exterior	1.310	38.925	40.235	63	1.906	1.969
Préstamos de bancos del exterior	1.308	38.463	39.771	61	1.906	1.967
Préstamos de oficinas del mismo banco	-	434	434	-	-	-
Otros	2	28	31	1	-	1
Intereses por otras operaciones	93	57	150	175	17	192
REAJUSTES PAGADOS Y DEVENGADOS	255.000	-	255.000	76.419	-	76.419
Depósitos, captaciones y otras obligaciones	151.419	-	151.419	34.033	-	34.033
Depósitos y captaciones a plazo pactados hasta 1 año	13.862	-	13.862	-5.733	-	-5.733
Depósitos y captaciones a plazo pactados a más de 1 año	104.738	-	104.738	4.262	-	4.262
Otros depósitos, captaciones y obligaciones	32.818	-	32.818	35.504	-	35.504
Obligaciones por pactos de retrocompra	-1	-	-1	-	-	-
Obligaciones por letras de crédito	90.408	-	90.408	41.076	-	41.076
Préstamos y otras obligaciones contraídas en el país	3.324	-	3.324	227	-	227
Préstamos obtenidos en el Banco Central	319	-	319	189	-	189
Préstamos de Banco Central por reprogramación de deudas	359	-	359	38	-	38
Préstamos de instituciones financieras	-6	-	-6	-	-	-
Otros préstamos y obligaciones	2.652	-	2.652	-	-	-
Reajustes por otras operaciones	9.850	-	9.850	1.083	-	1.083
COMISIONES PAGADAS Y DEVENGADAS	88.380	2.521	90.901	19.149	1	19.150
Préstamos y otras obligaciones contraídas en el país	125	-	125	-	-	-
Préstamos y otras obligaciones contraídas en el exterior	144	1.500	1.644	-	-	-
Otras comisiones	88.110	1.021	89.131	19.149	1	19.150
PERDIDAS POR DIFERENCIAS DE PRECIO	99.953	7.813	107.766	4.875	108	4.983
Intermediación de efect. de comercio de la cartera de coloc.	4.431	-	4.431	-	45	45
Intermediación de doctos. emitidos por el Banco Central	35.447	795	36.242	2.841	63	2.905
Intermediación de doctos. emitidos por organismos fiscales	145	81	226	-	-	-
Intermediación de valores y otros documentos	20.234	6.937	27.171	463	-	463
Ajuste a valor de mercado de inversiones transables	39.696	-	39.696	1.570	-	1.570
PERDIDAS DE CAMBIO	9.695.623	325.233	10.020.856	73.732	-	73.732
Ajustes de la posición de cambios	3.788.260	-	3.788.260	56.392	-	56.392
Ajustes de otras cuentas de cambio	20.377	-	20.377	4.217	-	4.217
Pérdidas varias de cambio	5.886.986	325.233	6.212.219	13.123	-	13.123
OTROS GASTOS DE OPERACION	89.459	1.513	90.972	9.072	30	9.102
Otros gastos de operación	89.459	1.513	90.972	9.072	30	9.102
PROVISIONES POR ACTIVOS RIESGOSOS	248.236	-	248.236	27.777	-	27.777
Provisiones sobre colocaciones	229.125	-	229.125	26.897	-	26.897
Provisiones sobre inversiones	11.560	-	11.560	881	-	881
Provisiones sobre bienes recibidos en pago	8.813	-	8.813	-	-	-
Provisiones por Riesgo-Pais	-1.262	-	-1.262	-	-	-
GASTOS DE APOYO OPERACIONAL	951.765	1.009	952.774	193.901	161	194.062
Gastos del personal y directorio	493.912	-	493.912	124.584	-	124.584
Remuneraciones y aportes patronales	397.955	-	397.955	98.367	-	98.367
Provisiones e indemnizaciones del personal	37.172	-	37.172	7.560	-	7.560
Gastos del directorio	6.829	-	6.829	150	-	150
Otros gastos del personal	51.956	-	51.956	18.508	-	18.508
Gastos de administración	323.693	934	324.627	48.605	161	48.767
Consumo de materiales	16.061	-	16.061	2.554	-	2.554
Reparación y mantención de activo fijo	33.383	-	33.383	6.561	-	6.561
Arriendos y seguros	50.591	-	50.591	2.439	-	2.439
Publicidad y propaganda	43.190	-	43.190	5.050	-	5.050
Multas aplicadas por Superbancos	3	-	3	-	-	-
Otros gastos de administración	180.465	934	181.399	32.002	161	32.163
Depreciaciones, amortizaciones y castigos	113.524	75	113.598	16.349	-	16.349
Depreciaciones	65.342	-	65.342	11.836	-	11.836
Amortizaciones	39.090	59	39.149	4.504	-	4.504
Castigos	9.092	16	9.108	9	-	9
Impuestos, contribuciones y aportes	20.636	-	20.636	4.362	-	4.362
Impuesto de timbre y estampillas	376	-	376	114	-	114
Contribuciones bienes raíces	5.170	-	5.170	1.203	-	1.203
Aporte Superbancos	10.131	-	10.131	2.068	-	2.068
Otros imptos. contrib. y aportes	4.959	-	4.959	976	-	976
GASTOS NO OPERACIONALES	82.117	174	82.292	24.045	8	24.053
Pérdidas por venta de activo fijo	795	-	795	76	-	76
Gastos varios	80.887	174	81.061	23.969	8	23.977
Pérdidas de Sucursales en el Exterior	435	-	435	-	-	-
PERDIDAS POR INVERSIONES EN SOCIEDADES	4.764	-	4.764	48	-	48
CORRECCION MONETARIA	40.002	-	40.002	5.794	-	5.794
IMPUESTO A LA RENTA	84.628	-	84.628	36.899	-	36.899
TOTAL DE GASTOS	12.296.834	445.332	12.742.166	624.620	10.640	635.260
UTILIDAD (PERDIDA) NETA	567.925	22.883	590.808	39.615	4.946	44.562

GASTOS. DICIEMBRE 2004 (en millones de pesos)

	SUC. BANCOS EXTRANJEROS			SISTEMA FINANCIERO		
	Moneda Chilena	Moneda Extranjera	Total	Moneda Chilena	Moneda Extranjera	Total
GASTOS DE OPERACION	922.779	4.405	927.184	12.144.255	459.025	12.603.280
INTERESES PAGADOS Y DEVENGADOS	48.060	4.030	52.089	857.874	121.431	979.305
Depósitos, captaciones y otras obligaciones	24.249	2.191	26.440	466.553	64.554	531.107
Depósitos y cuentas de ahorro a la vista	—	—	—	1.985	—	1.985
Dep. y Cap. a plazo pact. de 30 a 89 días	10.219	1.630	11.850	95.028	24.686	119.714
Dep. y Cap. a plazo pact. de 90 días a 1 año reajustables	769	—	769	11.429	—	11.429
Dep. y Cap. a plazo pact. de 90 días a 1 año no reajustables	1.564	557	2.120	84.518	14.172	98.690
Dep. y Cap. a plazo pact. a más de 1 año reajustables	4.133	—	4.133	77.233	—	77.233
Dep. y Cap. a plazo pact. a más de 1 año no reajustables	7.534	3	7.538	103.114	254	103.368
Depósitos de ahorro a plazo	—	—	—	7.325	—	7.325
Otros	30	—	30	85.921	25.442	111.363
Obligaciones por pactos de retrocompra	1.877	1.007	2.884	15.406	14.848	30.253
Obligaciones por letras de crédito	20.802	—	20.802	356.958	—	356.958
Préstamos y otras obligaciones contraídas en el país	1.053	—	1.053	17.238	293	17.531
Préstamos obtenidos en el Banco Central	20	—	20	2.630	—	2.630
Préstamos del Banco Central por reprogramación de deudas	16	—	16	602	—	602
Préstamos de instituciones financieras	866	—	866	7.053	284	7.337
Otros	151	—	151	6.953	9	6.962
Préstamos y otras obligaciones contraídas en el exterior	14	796	810	1.387	41.627	43.014
Préstamos de bancos del exterior	14	36	50	1.383	40.405	41.788
Préstamos de oficinas del mismo banco	—	760	760	—	1.193	1.193
Otros	—	—	—	4	28	32
Intereses por otras operaciones	65	36	101	333	110	443
REAJUSTES PAGADOS Y DEVENGADOS	12.305	—	12.305	343.724	—	343.724
Depósitos, captaciones y otras obligaciones	4.180	—	4.180	189.631	—	189.631
Depósitos y captaciones a plazo pactados hasta 1 año	-558	—	-558	7.572	—	7.572
Depósitos y captaciones a plazo pactados a más de 1 año	4.728	—	4.728	113.728	—	113.728
Otros depósitos, captaciones y obligaciones	10	—	10	68.332	—	68.332
Obligaciones por pactos de retrocompra	-32	—	-32	-33	—	-33
Obligaciones por letras de crédito	8.066	—	8.066	139.550	—	139.550
Préstamos y otras obligaciones contraídas en el país	66	—	66	3.617	—	3.617
Préstamos obtenidos en el Banco Central	—	—	—	509	—	509
Préstamos de Banco Central por reprogramación de deudas	11	—	11	408	—	408
Préstamos de instituciones financieras	—	—	—	-6	—	-6
Otros préstamos y obligaciones	55	—	55	2.707	—	2.707
Reajustes por otras operaciones	25	—	25	10.959	—	10.959
COMISIONES PAGADAS Y DEVENGADAS	2.947	31	2.978	110.475	2.554	113.029
Préstamos y otras obligaciones contraídas en el país	94	3	98	220	3	223
Préstamos y otras obligaciones contraídas en el exterior	—	7	7	144	1.507	1.651
Otras comisiones	2.852	21	2.874	110.111	1.044	111.155
PERDIDAS POR DIFERENCIAS DE PRECIO	23.637	344	23.981	128.465	8.265	136.730
Intermediación de efect. de comercio de la cartera de coloc.	1.124	—	1.124	5.555	45	5.600
Intermediación de doctos. emitidos por el Banco Central	18.680	344	19.024	56.968	1.203	58.170
Intermediación de doctos. emitidos por organismos fiscales	80	—	80	224	81	305
Intermediación de valores y otros documentos	1	—	1	20.699	6.937	27.635
Ajuste a valor de mercado de inversiones transables	3.752	—	3.752	45.019	—	45.019
PERDIDAS DE CAMBIO	825.743	—	825.743	10.595.098	325.233	10.920.331
Ajustes de la posición de cambios	34.492	—	34.492	3.879.144	—	3.879.144
Ajustes de otras cuentas de cambio	1.455	—	1.455	26.050	—	26.050
Pérdidas varias de cambio	789.796	—	789.796	6.689.904	325.233	7.015.137
OTROS GASTOS DE OPERACION	10.088	—	10.088	108.619	1.543	110.162
Otros gastos de operación	10.088	—	10.088	108.619	1.543	110.162
PROVISIONES POR ACTIVOS RIESGOSOS	13.094	—	13.094	289.108	—	289.108
Provisiones sobre colocaciones	11.142	—	11.142	267.163	—	267.163
Provisiones sobre inversiones	238	—	238	12.679	—	12.679
Provisiones sobre bienes recibidos en pago	1.702	—	1.702	10.516	—	10.516
Provisiones por Riesgo-País	12	—	12	-1.250	—	-1.250
GASTOS DE APOYO OPERACIONAL	144.053	177	144.230	1.289.719	1.347	1.291.066
Gastos del personal y directorio	78.911	—	78.911	697.407	—	697.407
Remuneraciones y aportes patronales	62.614	—	62.614	558.935	—	558.935
Provisiones e indemnizaciones del personal	5.667	—	5.667	50.400	—	50.400
Gastos del directorio	—	—	—	6.979	—	6.979
Otros gastos del personal	10.630	—	10.630	81.094	—	81.094
Gastos de administración	47.375	177	47.552	419.674	1.272	420.946
Consumo de materiales	2.187	—	2.187	20.802	—	20.802
Reparación y mantención de activo fijo	6.167	—	6.167	46.111	—	46.111
Arriendos y seguros	9.286	—	9.286	62.316	—	62.316
Publicidad y propaganda	3.994	—	3.994	52.234	—	52.234
Multas aplicadas por Superbancos	—	—	—	3	—	3
Otros gastos de administración	25.741	177	25.918	238.208	1.272	239.480
Depreciaciones, amortizaciones y castigos	15.152	—	15.152	145.025	75	145.100
Depreciaciones	7.856	—	7.856	85.034	—	85.034
Amortizaciones	6.939	—	6.939	50.534	59	50.592
Castigos	356	—	356	9.457	16	9.473
Impuestos, contribuciones y aportes	2.615	—	2.615	27.613	—	27.613
Impuesto de timbre y estampillas	269	—	269	758	—	759
Contribuciones bienes raíces	319	—	319	6.692	—	6.692
Aporte Superbancos	812	—	812	13.011	—	13.011
Otros impptos. contrib. y aportes	1.216	—	1.216	7.151	—	7.151
GASTOS NO OPERACIONALES	1.515	92	1.606	107.677	274	107.951
Pérdidas por venta de activo fijo	117	—	117	989	—	989
Gastos varios	1.397	92	1.489	106.254	274	106.527
Pérdidas de Sucursales en el Exterior	—	—	—	435	—	435
PERDIDAS POR INVERSIONES EN SOCIEDADES	26	—	26	4.838	—	4.838
CORRECCION MONETARIA	9.893	—	9.893	55.688	—	55.688
IMPUESTO A LA RENTA	4.818	—	4.818	126.346	—	126.346
TOTAL DE GASTOS	1.096.177	4.674	1.100.851	14.017.631	460.646	14.478.277
UTILIDAD (PERDIDA) NETA	25.332	3.929	29.261	632.872	31.758	664.630

BALANCES Y CUENTAS DE ORDEN DE LAS INSTITUCIONES FINANCIERAS. DICIEMBRE 2004
ACTIVOS (saldos a fin de mes en millones de pesos)

	ABN Amro Bank	Banco Bice	Banco Bilbao Vizcaya Argentaria	Banco Conosur	Banco de Chile	Banco de Crédito e Inversiones
ACTIVO CIRCULANTE	344.000	1.621.698	3.731.616	163.332	8.492.338	5.837.029
Fondos disponibles	11.784	182.420	249.081	1.452	777.021	693.812
Caja	477	6.023	43.402	746	135.426	79.326
Depósitos en el Banco Central	7.608	22.284	9.123	-	296.561	400.002
Documentos a cargo de otros bancos (canje)	2.970	93.256	164.612	-	318.638	194.198
Depósitos en bancos comerciales y Bco. del Estado	98	101	25	706	9.816	2.867
Depósitos en el exterior	631	60.755	31.919	-	16.580	17.418
Colocaciones	214.715	1.014.327	2.928.845	161.846	6.672.342	4.396.208
COLOCACIONES EFECTIVAS	195.172	755.503	2.334.834	161.216	4.901.517	3.405.266
Colocaciones pactadas hasta 1 año plazo	147.605	410.540	674.406	11.683	2.067.042	1.384.900
Préstamos comerciales	64.314	274.554	477.487	162	1.247.371	841.906
Préstamos de consumo	1	13.883	25.837	11.522	270.181	125.577
Préstamos a instituciones financieras	36.005	29.004	-	-	12.503	-
Créditos para importación	12.118	43.241	34.756	-	146.962	134.674
Créditos para exportación	35.092	44.972	110.584	-	315.064	282.577
Operaciones de Factoraje	72	4.862	25.443	-	73.124	-
Varios deudores	4	24	300	-	1.838	166
Colocaciones pactadas a más de 1 año plazo	47.567	344.962	1.660.428	149.533	2.834.475	2.020.366
Préstamos comerciales	45.110	233.331	656.549	6.027	1.636.207	1.231.401
Préstamos de consumo	42	14.784	228.884	143.506	421.670	234.901
Préstamos a instituciones financieras	-	-	-	-	-	-
Créditos para importación	-	-	12.433	-	78	754
Créditos para exportación	339	9.005	115.818	-	48.881	59.778
Préstamos productivos reprogramados	-	-	5	-	82	8
Dividendos hipotecarios reprogramados	-	125	2.035	-	2.160	1.555
Préstamos hipotecarios para vivienda	738	49.748	562.310	-	441.408	447.408
Préstamos hipotecarios endosables para vivienda	401	17.018	66.749	-	239.859	41.135
Préstamos hipotecarios endosables para fines grales.	937	20.952	15.646	-	44.128	3.427
COLOCACIONES EN LETRAS DE CREDITO	-	56.406	230.566	-	817.722	402.007
Préstamos para fines generales en LC	-	39.898	107.448	-	374.448	173.547
Préstamos para vivienda en LC	-	16.495	122.566	-	441.675	227.903
Dividendos por cobrar	-	13	552	-	1.599	558
CONTRATOS DE LEASING	-	67.567	115.665	-	343.853	148.435
COLOCACIONES VENCIDAS	2.433	4.126	48.034	629	84.685	41.261
Créditos comerciales vencidos	2.433	3.559	37.840	11	67.758	24.663
Créditos de consumo vencidos	-	287	877	618	3.693	4.672
Créditos hipotecarios vencidos	-	235	9.067	-	12.605	11.172
Operaciones de Factoraje	-	-	-	-	-	-
Contratos de leasing	-	45	250	-	629	754
COLOCACIONES CONTINGENTES	17.110	130.726	199.746	-	524.565	399.239
Colocaciones pactadas hasta 1 año plazo	16.340	128.442	155.719	-	301.471	335.559
Deudores por BG y consignaciones judiciales	4.597	102.236	47.723	-	143.525	205.436
Deudores por avales y fianzas	183	1.699	84.445	-	12.896	65.394
Deudores por CC simples o documentarias	8.637	21.677	19.109	-	89.812	60.787
Deudores por CC del exterior confirmadas	2.924	2.830	4.443	-	55.237	3.943
Colocaciones pactadas a más de 1 año plazo	771	2.284	44.028	-	223.095	63.681
Deudores por BG y consignaciones judiciales	771	-	43.474	-	205.029	43.087
Deudores por avales y fianzas	-	2.284	553	-	18.066	20.593
Operaciones con pacto de retrocompra	-	5.715	78.808	-	16.460	34.112
Compra de doctos. con pacto de retroc. a inst. financ.	-	-	-	-	-	-
Compra de doctos. con pacto de retroc. a terceros	-	5.715	78.808	-	16.460	34.112
Inversiones	117.496	419.196	474.807	35	1.026.421	712.789
INVERSIONES FINANCIERAS	117.338	414.275	461.638	-	981.498	680.338
Doctos. emitidos por el B. Central con merc. secund.	85.076	77.024	159.460	-	804.042	404.372
Doctos. emitidos por el B. Central sin merc. secund.	-	-	-	-	-	-
Doctos. emitidos por organismos fiscales	643	31.760	3.894	-	7.757	13.999
Doctos. emitidos por otras inst. financ. del país	-	231.228	142.080	-	33.822	35.180
Inversiones en el exterior	-	494	16.796	-	2.812	18.756
Otras inversiones financieras	-	16.916	82.614	-	37.772	64.316
Inversiones financieras intermediadas	30.871	56.208	56.381	-	91.859	142.234
Ajuste a valor de mercado de invers. transables	749	645	413	-	3.434	1.480
OTRAS INVERSIONES	158	4.921	13.169	35	44.923	32.451
Activos para leasing	-	3.822	2.145	-	26.843	26.588
Bienes recibidos en pago o adjudicados	158	1.088	10.731	35	18.078	3.926
Otras inversiones no financieras	-	11	293	-	2	1.937
Intereses por cobrar otras operaciones	4	41	75	-	94	108
OTRAS CUENTAS DEL ACTIVO	2.167.663	591.675	2.896.029	23.571	3.374.271	3.511.523
Saldos con sucursales en el país	-	6	-	-	4.174	-
Operaciones pendientes	284	67	643	95	6.314	8.870
Cuentas diversas	39.639	27.658	115.707	18.690	173.453	328.176
Activo transitorio	837	6.287	21.675	4.785	27.948	56.735
Operaciones a futuro	2.126.903	557.658	2.758.003	-	3.134.441	3.112.325
Sucursales en el Exterior	-	-	-	-	27.942	5.418
ACTIVO FIJO	4.083	47.900	92.909	3.612	198.721	191.449
Activo fijo físico	4.078	13.165	55.705	3.559	130.203	98.985
Inversiones en sociedades	4	34.735	37.205	52	68.518	92.464
CUENTAS DE AJUSTE Y CONTROL	2.003.357	454.477	2.100.028	-	2.238.764	476.996
Cuentas de la posición de cambios	36.308	1.913	168.799	-	-509.629	95.049
Otras cuentas de conversión y cambio	1.960.842	397.240	1.928.748	-	2.523.908	371.916
Cuentas varias de control	6.206	55.325	2.482	-	224.485	10.031
PERDIDA DEL EJERCICIO	-	-	-	-	-	-
TOTAL ACTIVO	4.519.103	2.715.752	8.820.582	190.514	14.304.095	10.016.998
CUENTAS DE ORDEN	1.138.934	3.618.635	7.443.488	521.843	15.562.680	8.193.412
Colocaciones recompradas al B.C.	-	-	4.386	-	11.954	-
Otras cuentas de orden	1.138.934	3.618.635	7.481.623	521.843	15.769.893	8.253.600

Comprende moneda chilena y extranjera. La moneda extranjera se ha convertido al tipo de cambio de representación contable: \$ 559,83 por US\$ 1.

PASIVOS. DICIEMBRE 2004 (saldos a fin de mes en millones de pesos)

	ABN Amro Bank	Banco Bice	Banco Bilbao Vizcaya Argentaria	Banco Conosur	Banco de Chile	Banco de Crédito e Inversiones
PASIVO CIRCULANTE	247.361	1.508.822	3.506.124	144.008	7.682.088	5.559.258
Depósitos, captaciones y otras obligaciones	92.257	1.136.206	2.668.537	144.008	5.485.428	3.725.103
Saldos pactados hasta 1 año plazo	75.284	834.951	1.372.027	119.838	4.215.846	2.452.872
Acreedores en cuentas corrientes	18.851	121.604	283.839	—	1.308.559	932.861
Otros saldos acreedores a la vista	13.682	94.916	216.490	3.469	426.058	379.805
Cuentas de depósito a la vista	112	1.020	14.519	4	42.936	—
Depósitos y captaciones a plazo de 30 a 89 días	21.719	488.467	273.639	55.632	1.376.659	732.753
Depósitos y captaciones a plazo de 90 días a 1 año	18.284	124.244	520.402	56.677	879.805	327.202
Otros saldos acreedores a plazo	165	25	617	—	2.648	6.555
Depósitos de ahorro a plazo	—	2.078	51.962	613	142.334	58.647
Cuentas y documentos por pagar	2.471	2.597	10.558	3.442	36.847	15.049
Saldos pactados a más de 1 año plazo	16.973	301.256	1.296.510	24.170	1.269.582	1.272.231
Depósitos y captaciones	16.973	279.391	1.296.380	24.170	1.088.067	1.166.419
Documentos por pagar	—	1	130	—	—	—
Obligaciones por bonos	—	21.864	—	—	181.515	105.812
Operaciones con pacto de retrocompra	30.917	56.085	56.769	—	92.861	143.326
Venta a inst. financ. de doctos. con pacto de retrocompra	—	—	—	—	—	—
Venta a terceros de doctos. con pacto de retrocompra	30.917	56.085	56.769	—	92.861	143.326
Obligaciones por letras de crédito	—	57.637	226.468	—	789.842	432.543
LC en circulación con amortización indirecta	—	—	—	—	—	—
LC en circulación con amortización directa	—	57.159	223.195	—	779.260	426.906
Cupones por vencer	—	478	3.273	—	10.582	5.637
Préstamos y otras obligaciones contraídas en el país	37.600	37.278	120.658	—	174.688	338.002
Saldos pactados hasta 1 año plazo	37.600	28.048	100.508	—	161.669	306.919
Adeudado al Banco Central	—	21.184	40.737	—	107.643	140.476
Adeudado al Banco del Estado	—	—	—	—	—	37.508
Adeudado a otras instituciones financieras	32.505	5.414	43.658	—	20.269	122.019
Otras obligaciones	5.095	1.451	16.112	—	33.758	6.916
Saldos pactados a más de 1 año plazo	—	9.230	20.151	—	13.019	31.083
Adeudado al Banco Central	—	—	2.889	—	—	—
Adeudado al Banco del Estado	—	—	22	—	—	—
Adeudado a otras instituciones financieras	—	—	—	—	—	—
Línea de crédito para reprogramación de deudas	—	117	1.969	—	1.930	1.620
Otras obligaciones	—	9.113	15.270	—	11.089	29.463
Préstamos y otras obligac. contraídas en el exterior	69.480	90.495	233.700	—	613.433	520.817
Saldos pactados hasta 1 año plazo	68.468	30.592	28.410	—	358.620	90.882
Adeud. a bancos del ext. por financ. de import. y export.	36.817	19.287	27.471	—	305.643	84.477
Adeud. a bancos del ext. por otras obligaciones	3.656	11.301	939	—	49.666	1.796
Adeud. a oficinas del mismo banco	27.995	—	—	—	3.144	—
Corresponsales ALADI-Banco Central	—	4	—	—	169	4.609
Otros préstamos y obligaciones	—	—	—	—	—	—
Saldos pactados a más de 1 año plazo	1.012	59.903	205.290	—	254.813	429.935
Adeudado a bancos del exterior	1.012	59.903	205.290	—	254.813	429.935
Adeudado a oficinas del mismo banco	—	—	—	—	—	—
Corresponsales ALADI-Banco Central	—	—	—	—	—	—
Otros préstamos y obligaciones	—	—	—	—	—	—
Obligaciones contingentes	17.105	131.121	199.990	—	525.836	399.467
Saldos pactados hasta 1 año plazo	16.336	128.857	155.991	—	294.829	335.989
BG enteradas con pagarés	4.594	102.235	47.692	—	133.867	205.392
Obligaciones por avales y fianzas	182	1.687	84.423	—	13.856	65.200
CC simples o documentarias	8.636	22.105	19.433	—	91.868	61.455
CC del exterior confirmadas	2.924	2.830	4.443	—	55.237	3.943
Saldos pactados a más de 1 año plazo	769	2.264	43.999	—	231.007	63.478
BG enteradas con pagarés	769	—	43.446	—	213.977	43.041
Obligaciones por avales y fianzas	—	2.264	553	—	17.030	20.438
Intereses por pagar de otras operaciones	—	—	—	—	—	—
OTRAS CUENTAS DEL PASIVO	2.172.688	621.097	2.887.755	2.096	3.557.915	3.479.949
Saldos con sucursales en el país	—	—	—	—	—	575
Operaciones pendientes	3	278	4.100	17	1.328	6.701
Cuentas diversas	48.815	25.808	64.580	2.080	98.041	198.883
Pasivo transitorio	86	523	2.300	—	12.713	5.875
Operaciones a futuro	2.123.785	560.749	2.742.624	—	3.179.529	3.111.398
Bonos subordinados	—	33.739	74.150	—	266.304	156.516
PROVISIONES	2.333	12.810	59.887	11.662	150.954	74.879
Provisiones sobre colocaciones	2.333	12.775	59.802	11.608	148.984	74.341
Provisiones sobre inversiones	—	—	—	—	—	—
Provisiones por bienes recibidos en pago	—	34	85	54	1.948	—
Provisiones por Riesgo-País	—	—	—	—	22	538
CAPITAL Y RESERVAS	89.861	104.242	252.256	22.672	521.905	337.190
Capital pagado	56.048	25.981	157.231	23.863	494.567	234.484
Reserva de revalorización del capital pagado	—	—	—	—	—	—
Otras reservas	33.196	78.261	94.635	-1.191	25.907	101.302
Otras cuentas patrimoniales	617	—	389	—	1.431	1.403
Revalorización provisional del capital propio	—	—	—	—	—	—
CUENTAS DE AJUSTE Y CONTROL	2.003.471	454.528	2.100.076	—	2.238.605	477.025
Cuentas de la posición de cambios	36.308	1.913	168.799	—	-509.629	95.731
Otras cuentas de conversión y cambio	1.960.842	397.240	1.928.748	—	2.523.908	371.235
Cuentas varias de control	6.320	55.375	2.529	—	224.326	10.059
UTILIDAD DEL EJERCICIO	3.390	14.254	14.485	10.076	152.628	88.696
TOTAL PASIVO	4.519.103	2.715.752	8.820.582	190.514	14.304.095	10.016.998

BALANCES Y CUENTAS DE ORDEN DE LAS INSTITUCIONES FINANCIERAS. DICIEMBRE 2004
ACTIVOS (saldos a fin de mes en millones de pesos)

	Banco de la Nac. Argentina	Banco del Desarrollo	Banco del Estado	Banco do Brasil	Banco Falabella	Banco Internacional
ACTIVO CIRCULANTE	15.505	1.523.892	8.194.075	25.683	293.961	169.996
Fondos disponibles	1.511	39.309	474.241	339	12.755	10.143
Caja	61	9.640	73.455	136	4.236	1.079
Depósitos en el Banco Central	40	3.550	276.541	111	45	4.852
Documentos a cargo de otros bancos (canje)	19	24.290	108.100	37	8.022	2.830
Depósitos en bancos comerciales y Boo. del Estado	13	43	10	2	358	10
Depósitos en el exterior	1.378	1.786	16.135	52	93	1.371
Colocaciones	13.994	1.413.361	5.040.241	25.343	273.250	128.980
COLOCACIONES EFECTIVAS	12.380	985.768	2.853.543	22.557	230.481	113.335
Colocaciones pactadas hasta 1 año plazo	12.247	571.118	895.321	22.525	29.032	93.262
Préstamos comerciales	1.413	457.276	569.244	3.069	310	78.953
Préstamos de consumo	-	13.498	55.290	7	20.418	15
Préstamos a instituciones financieras	7.312	59.656	102.827	600	8.301	4.501
Créditos para importación	269	10.642	38.785	186	-	7.675
Créditos para exportación	3.253	29.577	127.592	18.663	-	2.105
Operaciones de Factoraje	-	-	-	-	-	-
Varios deudores	-	470	1.584	-	4	14
Colocaciones pactadas a más de 1 año plazo	133	414.650	1.958.222	31	201.448	20.073
Préstamos comerciales	83	283.957	1.212.102	16	38	19.590
Préstamos de consumo	50	20.442	476.515	16	192.928	288
Préstamos a instituciones financieras	-	-	24	-	-	-
Créditos para importación	-	-	-	-	-	-
Créditos para exportación	-	9.829	81.621	-	-	195
Préstamos productivos reprogramados	-	14	-	-	-	-
Dividendos hipotecarios reprogramados	-	-	10.136	-	-	-
Préstamos hipotecarios para vivienda	-	51.586	32.609	-	7.504	-
Préstamos hipotecarios endosables para vivienda	-	45.371	120.799	-	979	-
Préstamos hipotecarios endosables para fines grales.	-	3.451	24.416	-	-	-
COLOCACIONES EN LETRAS DE CREDITO	-	298.884	1.919.410	-	42.263	4.743
Préstamos para fines generales en LC	-	157.715	59.446	-	321	3.877
Préstamos para vivienda en LC	-	140.541	1.854.520	-	41.920	839
Dividendos por cobrar	-	628	5.444	-	23	27
CONTRATOS DE LEASING	-	60.632	76.696	-	-	-
COLOCACIONES VENCIDAS	115	24.859	40.951	-	506	2.540
Créditos comerciales vencidos	115	21.053	26.473	-	-	2.486
Créditos de consumo vencidos	-	510	3.110	-	496	-
Créditos hipotecarios vencidos	-	3.134	11.085	-	10	54
Operaciones de Factoraje	-	-	-	-	-	-
Contratos de leasing	-	163	283	-	-	-
COLOCACIONES CONTINGENTES	1.500	43.218	149.640	2.786	-	8.362
Colocaciones pactadas hasta 1 año plazo	1.441	21.928	65.539	2.786	-	6.568
Deudores por BG y consignaciones judiciales	146	15.669	33.779	-	-	2.743
Deudores por avales y fianzas	-	2.540	1.796	-	-	424
Deudores por CC simples o documentarias	4	3.557	25.163	-	-	3.402
Deudores por CC del exterior confirmadas	1.291	162	4.802	2.786	-	-
Colocaciones pactadas a más de 1 año plazo	59	21.289	84.101	-	-	1.793
Deudores por BG y consignaciones judiciales	59	17.451	58.959	-	-	1.762
Deudores por avales y fianzas	-	3.838	25.142	-	-	31
Operaciones con pacto de retrocompra	-	-	134.561	-	-	-
Compra de doctos. con pacto de retroc. a inst. financ.	-	-	-	-	-	-
Compra de doctos. con pacto de retroc. a terceros	-	-	134.561	-	-	-
Inversiones	-	71.223	2.544.787	1	7.957	30.867
INVERSIONES FINANCIERAS	-	61.026	2.515.124	-	7.950	28.570
Doctos. emitidos por el B. Central con merc. secund.	-	14.706	1.349.221	-	994	11.723
Doctos. emitidos por el B. Central sin merc. secund.	-	-	-	-	-	-
Doctos. emitidos por organismos fiscales	-	1.002	91.375	-	-	-
Doctos. emitidos por otras inst. financ. del país	-	30.161	736.722	-	673	16.853
Inversiones en el exterior	-	2.799	3.864	-	-	-
Otras inversiones financieras	-	17.471	45.252	-	6.245	-
Inversiones financieras intermediadas	-	1.039	288.985	-	-	-
Ajuste a valor de mercado de invers. transables	-	-6.153	-296	-	38	-7
OTRAS INVERSIONES	-	10.197	29.662	1	7	2.297
Activos para leasing	-	3.185	25.333	-	-	-
Bienes recibidos en pago o adjudicados	-	7.012	4.287	-	7	2.295
Otras inversiones no financieras	-	1	42	1	-	2
Intereses por cobrar otras operaciones	-	-	246	-	-	7
OTRAS CUENTAS DEL ACTIVO	339	247.433	5.162.101	22.033	96.125	72.228
Saldos con sucursales en el país	-	-	-	-	-	-
Operaciones pendientes	-	215	389	1	3.164	11
Cuentas diversas	331	38.322	191.464	1.127	4.935	8.232
Activo transitorio	8	9.920	39.000	23	6.341	732
Operaciones a futuro	-	198.975	4.931.248	20.882	81.684	63.252
Sucursales en el Exterior	-	-	-	-	-	-
ACTIVO FIJO	1.032	46.680	124.797	75	4.961	7.194
Activo fijo físico	1.014	35.323	104.544	58	4.941	7.061
Inversiones en sociedades	18	11.357	20.252	18	20	133
CUENTAS DE AJUSTE Y CONTROL	6.426	198.397	664.478	36.860	81.358	58.103
Cuentas de la posición de cambios	6.425	2.043	262.158	156	1.672	8.808
Otras cuentas de conversión y cambio	1	196.028	402.316	36.703	79.686	48.830
Cuentas varias de control	-	326	3	-	-	465
PERDIDA DEL EJERCICIO	750	-	-	353	-	-
TOTAL ACTIVO	24.052	2.016.402	14.145.450	85.003	476.405	307.521
CUENTAS DE ORDEN	39.111	4.418.358	8.350.150	71.034	460.676	217.108
Colocaciones recompradas al B.C.	-	-	-	-	-	51
Otras cuentas de orden	39.111	4.422.773	8.475.099	71.034	464.681	217.272

PASIVOS. DICIEMBRE 2004 (saldos a fin de mes en millones de pesos)

	Banco de la Nac. Argentina	Banco del Desarrollo	Banco del Estado	Banco do Brasil	Banco Falabella	Banco Internacional
PASIVO CIRCULANTE	4.327	1.367.236	7.813.993	9.438	247.943	158.470
Depósitos, captaciones y otras obligaciones	2.373	886.530	4.867.132	5.640	207.433	133.637
Saldos pactados hasta 1 año plazo	2.373	621.813	4.327.169	5.640	86.243	118.180
Acreedores en cuentas corrientes	1.109	104.497	1.213.071	1.665	484	13.582
Otros saldos acreedores a la vista	359	71.230	244.114	100	10.792	6.710
Cuentas de depósito a la vista	-	5.673	94.417	-	-	21
Depósitos y captaciones a plazo de 30 a 89 días	890	202.999	437.887	1.195	35.425	43.927
Depósitos y captaciones a plazo de 90 días a 1 año	-	188.520	595.743	2.644	29.571	52.353
Otros saldos acreedores a plazo	-	860	2.655	-	-	21
Depósitos de ahorro a plazo	-	41.331	1.732.601	-	8.288	1.467
Cuentas y documentos por pagar	15	6.703	6.682	36	1.683	99
Saldos pactados a más de 1 año plazo	-	264.717	539.963	-	121.190	15.457
Depósitos y captaciones	-	238.776	460.780	-	121.190	15.457
Documentos por pagar	-	399	127	-	-	-
Obligaciones por bonos	-	25.542	79.056	-	-	-
Operaciones con pacto de retrocompra	-	1.035	303.064	-	-	-
Venta a inst. financ. de doctos. con pacto de retrocompra	-	-	-	-	-	-
Venta a terceros de doctos. con pacto de retrocompra	-	1.035	303.064	-	-	-
Obligaciones por letras de crédito	-	314.349	1.889.531	-	39.974	5.108
LC en circulación con amortización indirecta	-	-	-	-	-	-
LC en circulación con amortización directa	-	313.636	1.860.403	-	39.419	5.088
Cupones por vencer	-	713	29.128	-	555	20
Préstamos y otras obligaciones contraídas en el país	194	80.334	441.627	921	537	7.138
Saldos pactados hasta 1 año plazo	194	285	432.320	921	537	6.403
Adeudado al Banco Central	-	-	364.029	-	-	3.600
Adeudado al Banco del Estado	-	-	-	-	-	2.300
Adeudado a otras instituciones financieras	-	-	65.813	200	-	500
Otras obligaciones	194	285	2.478	721	537	3
Saldos pactados a más de 1 año plazo	-	80.049	9.307	-	-	735
Adeudado al Banco Central	-	1.841	7.480	-	-	-
Adeudado al Banco del Estado	-	1.614	-	-	-	-
Adeudado a otras instituciones financieras	-	-	-	-	-	-
Línea de crédito para reprogramación de deudas	-	-	1.819	-	-	-
Otras obligaciones	-	76.593	8	-	-	735
Préstamos y otras obligac. contraídas en el exterior	260	41.633	163.094	90	-	4.258
Saldos pactados hasta 1 año plazo	260	41.633	36.056	90	-	4.258
Adeud. a bancos del ext. por financ. de import. y export.	210	41.616	14.219	-	-	4.258
Adeud. a bancos del ext. por otras obligaciones	-	-	21.298	-	-	-
Adeud. a oficinas del mismo banco	50	-	-	90	-	-
Corresponsales ALADI-Banco Central	-	17	539	-	-	-
Otros préstamos y obligaciones	-	-	-	-	-	-
Saldos pactados a más de 1 año plazo	-	-	127.038	-	-	-
Adeudado a bancos del exterior	-	-	127.038	-	-	-
Adeudado a oficinas del mismo banco	-	-	-	-	-	-
Corresponsales ALADI-Banco Central	-	-	-	-	-	-
Otros préstamos y obligaciones	-	-	-	-	-	-
Obligaciones contingentes	1.499	43.355	149.544	2.786	-	8.329
Saldos pactados hasta 1 año plazo	1.441	22.343	65.655	2.786	-	6.546
BG enteradas con pagarés	146	15.898	33.711	-	-	2.727
Obligaciones por avales y fianzas	-	2.540	1.791	-	-	421
CC simples o documentarias	3	3.743	25.352	-	-	3.398
CC del exterior confirmadas	1.291	162	4.802	2.786	-	-
Saldos pactados a más de 1 año plazo	59	21.012	83.889	-	-	1.783
BG enteradas con pagarés	59	17.189	58.857	-	-	1.753
Obligaciones por avales y fianzas	-	3.824	25.032	-	-	31
Intereses por pagar de otras operaciones	-	-	-	-	-	-
OTRAS CUENTAS DEL PASIVO	42	263.262	5.142.964	18.398	89.219	71.750
Saldos con sucursales en el país	-	-	1.470	-	-	-
Operaciones pendientes	-	89	1.668	-	4.053	6
Cuentas diversas	36	25.984	154.269	37	3.604	8.369
Pasivo transitorio	6	1.842	25.982	1	-	163
Operaciones a futuro	-	198.458	4.853.023	18.360	81.562	63.212
Bonos subordinados	-	36.889	106.552	-	-	-
PROVISIONES	77	37.872	93.362	263	9.330	2.392
Provisiones sobre colocaciones	77	37.304	88.712	249	9.330	2.368
Provisiones sobre inversiones	-	-	3.450	-	-	-
Provisiones por bienes recibidos en pago	-	568	1.188	-	-	24
Provisiones por Riesgo-País	-	-	12	15	-	-
CAPITAL Y RESERVAS	13.180	129.566	367.907	20.044	38.056	14.985
Capital pagado	10.773	129.550	4.000	7.104	28.755	8.083
Reserva de revalorización del capital pagado	-	-	5.662	-	-	239
Otras reservas	2.406	-9	348.382	12.940	9.302	6.663
Otras cuentas patrimoniales	-	24	861	-	-	-1
Revalorización provisional del capital propio	-	-	9.003	-	-	-
CUENTAS DE AJUSTE Y CONTROL	6.426	198.394	682.663	36.860	81.358	58.108
Cuentas de la posición de cambios	6.425	2.043	262.158	156	1.672	8.808
Otras cuentas de conversión y cambio	1	196.028	402.316	36.703	79.686	48.830
Cuentas varias de control	-	324	18.188	-	-	469
UTILIDAD DEL EJERCICIO	-	20.072	44.562	-	10.499	1.817
TOTAL PASIVO	24.052	2.016.402	14.145.450	85.003	476.405	307.521

BALANCES Y CUENTAS DE ORDEN DE LAS INSTITUCIONES FINANCIERAS. DICIEMBRE 2004
ACTIVOS (saldos a fin de mes en millones de pesos)

	Banco Monex	Banco Paris	Banco Penta	Banco Ripley	Banco Santander
ACTIVO CIRCULANTE	23.621	103.062	27.649	102.029	11.343.495
Fondos disponibles	7.292	1.583	3.478	3.667	950.947
Caja	413	1.194	140	1.420	156.363
Depósitos en el Banco Central	1.993	52	65	1.007	269.879
Documentos a cargo de otros bancos (canje)	4.439	119	1.297	254	426.551
Depósitos en bancos comerciales y Boo. del Estado	228	213	372	827	4.356
Depósitos en el exterior	219	5	1.603	160	93.797
Colocaciones	13.397	98.927	498	97.354	8.600.111
COLOCACIONES EFECTIVAS	13.394	98.559	498	85.291	6.209.933
Colocaciones pactadas hasta 1 año plazo	11.603	7.141	498	15.288	2.373.068
Préstamos comerciales	3.289	-	-	1.622	1.334.664
Préstamos de consumo	-	5.191	-	7.440	485.241
Préstamos a instituciones financieras	-	1.950	-	3.951	130.983
Créditos para importación	-	-	-	-	141.404
Créditos para exportación	1.688	-	-	-	199.377
Operaciones de Factoraje	6.620	-	-	2.273	78.599
Varios deudores	6	-	498	2	2.800
Colocaciones pactadas a más de 1 año plazo	1.791	91.418	-	70.002	3.836.865
Préstamos comerciales	1.791	-	-	52	1.827.541
Préstamos de consumo	-	91.418	-	69.205	594.671
Préstamos a instituciones financieras	-	-	-	-	-
Créditos para importación	-	-	-	-	1.272
Créditos para exportación	-	-	-	-	152.473
Préstamos productivos reprogramados	-	-	-	-	-
Dividendos hipotecarios reprogramados	-	-	-	-	8.293
Préstamos hipotecarios para vivienda	-	-	-	134	996.591
Préstamos hipotecarios endosables para vivienda	-	-	-	611	212.263
Préstamos hipotecarios endosables para fines grales.	-	-	-	-	43.760
COLOCACIONES EN LETRAS DE CREDITO	-	-	-	11.965	912.736
Préstamos para fines generales en LC	-	-	-	701	339.909
Préstamos para vivienda en LC	-	-	-	11.255	571.049
Dividendos por cobrar	-	-	-	9	1.778
CONTRATOS DE LEASING	-	-	-	-	475.957
COLOCACIONES VENCIDAS	2	367	-	99	130.691
Créditos comerciales vencidos	-	-	-	-	102.725
Créditos de consumo vencidos	-	367	-	93	8.129
Créditos hipotecarios vencidos	-	-	-	6	19.136
Operaciones de Factoraje	2	-	-	-	336
Contratos de leasing	-	-	-	-	365
COLOCACIONES CONTINGENTES	-	-	-	-	870.794
Colocaciones pactadas hasta 1 año plazo	-	-	-	-	370.880
Deudores por BG y consignaciones judiciales	-	-	-	-	119.190
Deudores por avales y fianzas	-	-	-	-	59.718
Deudores por CC simples o documentarias	-	-	-	-	113.420
Deudores por CC del exterior confirmadas	-	-	-	-	78.552
Colocaciones pactadas a más de 1 año plazo	-	-	-	-	499.915
Deudores por BG y consignaciones judiciales	-	-	-	-	251.809
Deudores por avales y fianzas	-	-	-	-	248.106
Operaciones con pacto de retrocompra	-	-	5.121	-	146.717
Compra de doctos. con pacto de retroc. a inst. financ.	-	-	-	-	-
Compra de doctos. con pacto de retroc. a terceros	-	-	5.121	-	146.717
Inversiones	2.932	2.552	18.552	1.008	1.645.599
INVERSIONES FINANCIERAS	2.932	2.552	18.552	1.008	1.595.422
Doctos. emitidos por el B. Central con merc. secund.	2.950	-	670	995	846.358
Doctos. emitidos por el B. Central sin merc. secund.	-	-	-	-	-
Doctos. emitidos por organismos fiscales	-	-	-	-	72.239
Doctos. emitidos por otras inst. financ. del país	-	2.552	10.786	-	152.737
Inversiones en el exterior	-	-	-	-	156.247
Otras inversiones financieras	-	-	3.740	13	134.413
Inversiones financieras intermediadas	-	-	3.436	-	226.093
Ajuste a valor de mercado de invers. transables	-18	-	-80	-	7.335
OTRAS INVERSIONES	-	-	-	-	50.177
Activos para leasing	-	-	-	-	16.750
Bienes recibidos en pago o adjudicados	-	-	-	-	33.233
Otras inversiones no financieras	-	-	-	-	194
Intereses por cobrar otras operaciones	-	-	-	-	122
OTRAS CUENTAS DEL ACTIVO	101.696	6.511	5.994	9.656	7.826.949
Saldos con sucursales en el país	-	-	-	-	8.160
Operaciones pendientes	6	2	2	500	8.699
Cuentas diversas	6.249	1.636	890	1.391	326.933
Activo transitorio	271	4.874	5.046	7.765	63.938
Operaciones a futuro	95.171	-	56	-	7.419.219
Sucursales en el Exterior	-	-	-	-	-
ACTIVO FIJO	1.967	1.043	9.189	5.072	423.512
Activo fijo físico	460	1.043	3.042	4.789	212.580
Inversiones en sociedades	1.507	-	6.147	282	210.932
CUENTAS DE AJUSTE Y CONTROL	94.659	5	1.358	162	-430.604
Cuentas de la posición de cambios	2.153	-	1.302	162	-782.006
Otras cuentas de conversión y cambio	92.429	5	56	-	348.021
Cuentas varias de control	77	-	-	-	3.381
PERDIDA DEL EJERCICIO	-	-	1.499	-	-
TOTAL ACTIVO	221.943	110.620	45.688	116.919	19.163.353
CUENTAS DE ORDEN	21.812	99.029	3.117	285.302	40.970.253
Colocaciones recompradas al B.C.	-	-	-	-	20.344
Otras cuentas de orden	21.812	99.029	3.117	285.302	40.964.933

PASIVOS. DICIEMBRE 2004 (saldos a fin de mes en millones de pesos)

	Banco Monex	Banco Paris	Banco Penta	Banco Ripley	Banco Santander
PASIVO CIRCULANTE	21.803	90.993	23.131	99.926	10.181.727
Depósitos, captaciones y otras obligaciones	17.503	90.909	16.401	87.713	7.041.711
Saldos pactados hasta 1 año plazo	17.303	43.266	16.401	27.687	4.747.587
Acreedores en cuentas corrientes	1.577	—	—	—	1.293.667
Otros saldos acreedores a la vista	3.855	2.030	2.013	2.759	775.577
Cuentas de depósito a la vista	—	—	—	—	38.364
Depósitos y captaciones a plazo de 30 a 89 días	4.231	123	13.864	15.960	1.556.380
Depósitos y captaciones a plazo de 90 días a 1 año	7.619	39.395	56	8.486	925.227
Otros saldos acreedores a plazo	—	—	—	—	58
Depósitos de ahorro a plazo	—	4	—	—	122.801
Cuentas y documentos por pagar	21	1.714	468	481	35.512
Saldos pactados a más de 1 año plazo	200	47.643	—	60.026	2.294.124
Depósitos y captaciones	9	47.643	—	60.026	1.935.376
Documentos por pagar	190	—	—	—	31
Obligaciones por bonos	—	—	—	—	358.716
Operaciones con pacto de retrocompra	—	—	3.480	—	222.614
Venta a inst. financ. de doctos. con pacto de retrocompra	—	—	—	—	—
Venta a terceros de doctos. con pacto de retrocompra	—	—	3.480	—	222.614
Obligaciones por letras de crédito	—	—	—	12.180	1.160.292
LC en circulación con amortización indirecta	—	—	—	—	—
LC en circulación con amortización directa	—	—	—	12.066	1.145.165
Cupones por vencer	—	—	—	114	15.127
Préstamos y otras obligaciones contraídas en el país	2.402	84	3.250	33	406.378
Saldos pactados hasta 1 año plazo	—	84	3.250	33	375.601
Adeudado al Banco Central	—	—	—	—	321.511
Adeudado al Banco del Estado	—	—	—	—	10.002
Adeudado a otras instituciones financieras	—	—	3.250	—	18.564
Otras obligaciones	—	84	—	33	25.524
Saldos pactados a más de 1 año plazo	2.402	—	—	—	30.777
Adeudado al Banco Central	—	—	—	—	7.536
Adeudado al Banco del Estado	—	—	—	—	—
Adeudado a otras instituciones financieras	—	—	—	—	—
Línea de crédito para reprogramación de deudas	—	—	—	—	9.324
Otras obligaciones	2.402	—	—	—	13.916
Préstamos y otras obligac. contraídas en el exterior	1.898	—	—	—	478.259
Saldos pactados hasta 1 año plazo	1.898	—	—	—	242.717
Adeud. a bancos del ext. por financ. de import. y export.	1.041	—	—	—	15.461
Adeud. a bancos del ext. por otras obligaciones	857	—	—	—	227.256
Adeud. a oficinas del mismo banco	—	—	—	—	—
Corresponsales ALADI-Banco Central	—	—	—	—	—
Otros préstamos y obligaciones	—	—	—	—	—
Saldos pactados a más de 1 año plazo	—	—	—	—	235.542
Adeudado a bancos del exterior	—	—	—	—	235.542
Adeudado a oficinas del mismo banco	—	—	—	—	—
Corresponsales ALADI-Banco Central	—	—	—	—	—
Otros préstamos y obligaciones	—	—	—	—	—
Obligaciones contingentes	—	—	—	—	872.474
Saldos pactados hasta 1 año plazo	—	—	—	—	373.586
BG enteradas con pagarés	—	—	—	—	119.030
Obligaciones por avales y fianzas	—	—	—	—	59.452
CC simples o documentarias	—	—	—	—	116.552
CC del exterior confirmadas	—	—	—	—	78.552
Saldos pactados a más de 1 año plazo	—	—	—	—	498.887
BG enteradas con pagarés	—	—	—	—	251.542
Obligaciones por avales y fianzas	—	—	—	—	247.345
Intereses por pagar de otras operaciones	—	—	—	—	—
OTRAS CUENTAS DEL PASIVO	96.981	1.321	215	1.235	8.206.060
Saldos con sucursales en el país	—	—	—	—	—
Operaciones pendientes	—	38	—	—	6.120
Cuentas diversas	2.411	1.282	157	1.232	168.076
Pasivo transitorio	22	1	—	2	25.109
Operaciones a futuro	94.548	—	58	—	7.476.089
Bonos subordinados	—	—	—	—	530.666
PROVISIONES	214	4.364	—	2.526	173.713
Provisiones sobre colocaciones	211	4.364	—	2.526	168.446
Provisiones sobre inversiones	—	—	—	—	2.902
Provisiones por bienes recibidos en pago	—	—	—	—	2.257
Provisiones por Riesgo-País	3	—	—	—	108
CAPITAL Y RESERVAS	8.276	13.837	20.985	12.449	832.959
Capital pagado	8.479	13.837	20.559	12.159	719.974
Reserva de revalorización del capital pagado	—	—	—	—	—
Otras reservas	-185	—	-88	—	107.811
Otras cuentas patrimoniales	-18	—	—	—	5.174
Revalorización provisional del capital propio	—	—	514	290	—
CUENTAS DE AJUSTE Y CONTROL	94.658	5	1.358	162	-429.901
Cuentas de la posición de cambios	2.153	—	1.302	162	-782.006
Otras cuentas de conversión y cambio	92.428	5	56	—	348.021
Cuentas varias de control	77	—	—	—	4.084
UTILIDAD DEL EJERCICIO	11	102	—	620	198.795
TOTAL PASIVO	221.943	110.620	45.688	116.919	19.163.353

BALANCES Y CUENTAS DE ORDEN DE LAS INSTITUCIONES FINANCIERAS. DICIEMBRE 2004
ACTIVOS (saldos a fin de mes en millones de pesos)

	Banco Security	BankBoston	Citibank	Corpbanca	Deutsche Bank (Chile)
ACTIVO CIRCULANTE	1.549.046	1.096.769	1.479.464	3.042.215	373.819
Fondos disponibles	129.626	87.060	162.354	158.556	46.305
Caja	5.396	7.836	10.131	13.725	5
Depósitos en el Banco Central	10.095	15.944	26.838	38.758	2.264
Documentos a cargo de otros bancos (canje)	59.278	50.815	99.245	89.340	15.413
Depósitos en bancos comerciales y Boo. del Estado	79	39	574	212	13
Depósitos en el exterior	54.778	12.426	25.566	16.522	28.610
Colocaciones	1.187.606	859.521	848.901	2.443.649	3.858
COLOCACIONES EFECTIVAS	930.665	605.935	725.608	1.754.891	3.858
Colocaciones pactadas hasta 1 año plazo	542.220	286.953	395.885	803.120	-
Préstamos comerciales	408.563	155.807	253.133	514.652	-
Préstamos de consumo	9.502	71.236	86.231	34.794	-
Préstamos a instituciones financieras	4.947	24.426	8.001	20.003	-
Créditos para importación	29.494	17.657	8.291	57.756	-
Créditos para exportación	89.690	17.725	40.149	114.438	-
Operaciones de Factoraje	-	-	-	60.118	-
Varios deudores	25	101	80	1.359	-
Colocaciones pactadas a más de 1 año plazo	388.445	318.983	329.723	951.771	3.858
Préstamos comerciales	308.156	90.382	151.221	608.737	3.858
Préstamos de consumo	10.167	85.001	166.440	252.023	-
Préstamos a instituciones financieras	-	-	-	-	-
Créditos para importación	15	-	-	-	-
Créditos para exportación	9.035	2.197	-	6.468	-
Préstamos productivos reprogramados	-	-	-	-	-
Dividendos hipotecarios reprogramados	-	-	423	11	-
Préstamos hipotecarios para vivienda	49.282	58.468	762	80.452	-
Préstamos hipotecarios endosables para vivienda	8.834	51.186	9.589	2.634	-
Préstamos hipotecarios endosables para fines grales.	2.955	31.749	1.288	1.446	-
COLOCACIONES EN LETRAS DE CREDITO	95.208	186.792	72.435	293.339	-
Préstamos para fines generales en LC	64.928	90.276	21.040	200.336	-
Préstamos para vivienda en LC	30.219	96.205	51.225	92.437	-
Dividendos por cobrar	61	312	170	566	-
CONTRATOS DE LEASING	82.785	29.162	1.645	179.009	-
COLOCACIONES VENCIDAS	9.140	11.491	9.032	19.643	-
Créditos comerciales vencidos	8.417	10.403	6.374	16.937	-
Créditos de consumo vencidos	169	945	1.426	982	-
Créditos hipotecarios vencidos	474	142	1.232	1.508	-
Operaciones de Factoraje	-	-	-	131	-
Contratos de leasing	81	-	-	86	-
COLOCACIONES CONTINGENTES	69.807	26.140	40.181	196.767	-
Colocaciones pactadas hasta 1 año plazo	42.895	26.117	32.769	136.129	-
Deudores por BG y consignaciones judiciales	23.096	17.730	11.196	80.440	-
Deudores por avales y fianzas	3.709	957	536	28.568	-
Deudores por CC simples o documentarias	14.708	7.292	13.470	27.035	-
Deudores por CC del exterior confirmadas	1.383	138	7.567	86	-
Colocaciones pactadas a más de 1 año plazo	26.912	24	7.412	60.639	-
Deudores por BG y consignaciones judiciales	23.484	24	7.412	60.639	-
Deudores por avales y fianzas	3.429	-	-	-	-
Operaciones con pacto de retrocompra	7.750	-	-	19.161	28.292
Compra de doctos. con pacto de retroc. a inst. financ.	-	-	-	-	-
Compra de doctos. con pacto de retroc. a terceros	7.750	-	-	19.161	28.292
INVERSIONES	224.064	150.185	468.163	420.849	295.364
INVERSIONES FINANCIERAS	215.340	148.691	466.121	412.964	295.364
Doctos. emitidos por el B. Central con merc. secund.	20.089	105.576	324.812	49.987	277.484
Doctos. emitidos por el B. Central sin merc. secund.	-	-	-	-	-
Doctos. emitidos por organismos fiscales	463	-	9.520	34.781	2.253
Doctos. emitidos por otras inst. financ. del país	80.343	31.258	9	180.489	3.476
Inversiones en el exterior	27.033	-	-	40.844	-
Otras inversiones financieras	79.312	-	-	103.784	-
Inversiones financieras intermediadas	2.815	12.031	131.519	-	13.470
Ajuste a valor de mercado de invers. transables	5.285	-174	260	3.079	-1.318
OTRAS INVERSIONES	8.724	1.495	2.042	7.884	-
Activos para leasing	4.304	432	-	3.311	-
Bienes recibidos en pago o adjudicados	4.420	1.063	2.042	4.571	-
Otras inversiones no financieras	-	-	-	2	-
Intereses por cobrar otras operaciones	-	3	46	-	-
OTRAS CUENTAS DEL ACTIVO	462.442	1.305.758	4.058.905	351.847	3.702.291
Saldos con sucursales en el país	-	186	-	701	-
Operaciones pendientes	689	239	883	587	-
Cuentas diversas	28.112	138.630	73.300	34.705	33.662
Activo transitorio	4.499	896	14.043	25.763	166
Operaciones a futuro	429.142	1.165.807	3.970.679	290.091	3.668.463
Sucursales en el Exterior	-	-	-	-	-
ACTIVO FIJO	41.504	29.093	45.932	49.559	186
Activo fijo físico	20.902	25.419	26.227	31.643	186
Inversiones en sociedades	20.602	3.674	19.705	17.916	-
CUENTAS DE AJUSTE Y CONTROL	289.816	1.139.113	766.515	333.584	3.015.449
Cuentas de la posición de cambios	-27.754	17.914	88.657	57.544	41.212
Otras cuentas de conversión y cambio	243.646	1.100.849	453.573	263.157	2.895.278
Cuentas varias de control	73.924	20.350	224.286	12.882	78.960
PERDIDA DEL EJERCICIO	-	-	-	-	-
TOTAL ACTIVO	2.342.808	3.570.733	6.350.817	3.777.205	7.091.745
CUENTAS DE ORDEN	3.235.183	2.033.280	4.191.783	4.184.105	1.626.367
Colocaciones recompradas al B.C.	-	-	-	28.865	-
Otras cuentas de orden	3.240.784	2.033.280	4.191.783	4.183.774	1.626.367

PASIVOS. DICIEMBRE 2004 (saldos a fin de mes en millones de pesos)

	Banco Security	BankBoston	Citibank	Corpbanca	Deutsche Bank (Chile)
PASIVO CIRCULANTE	1.401.020	1.052.367	1.289.695	2.667.664	259.970
Depósitos, captaciones y otras obligaciones	1.067.991	768.370	968.502	1.871.499	218.541
Saldos pactados hasta 1 año plazo	518.886	536.982	904.785	1.411.435	150.341
Acreedores en cuentas corrientes	83.235	127.879	296.979	130.949	193
Otros saldos acreedores a la vista	64.050	103.987	106.493	124.198	9.381
Cuentas de depósito a la vista	1.094	549	1.096	2.018	-
Depósitos y captaciones a plazo de 30 a 89 días	195.867	150.216	429.551	403.486	77.801
Depósitos y captaciones a plazo de 90 días a 1 año	173.709	150.934	65.239	735.110	62.941
Otros saldos acreedores a plazo	186	-	-	107	-
Depósitos de ahorro a plazo	-	-	-	13.132	-
Cuentas y documentos por pagar	745	3.419	5.426	2.436	26
Saldos pactados a más de 1 año plazo	549.105	231.387	63.717	460.063	68.200
Depósitos y captaciones	540.524	231.387	63.374	458.581	68.200
Documentos por pagar	-	-	176	1.482	-
Obligaciones por bonos	8.581	-	168	-	-
Operaciones con pacto de retrocompra	2.906	12.009	132.651	-	13.427
Venta a inst. financ. de doctos. con pacto de retrocompra	-	-	-	-	-
Venta a terceros de doctos. con pacto de retrocompra	2.906	12.009	132.651	-	13.427
Obligaciones por letras de crédito	102.478	197.390	90.122	320.139	-
LC en circulación con amortización indirecta	-	-	-	-	-
LC en circulación con amortización directa	101.993	195.622	88.890	314.775	-
Cupones por vencer	485	1.768	1.232	5.365	-
Préstamos y otras obligaciones contraídas en el país	16.559	6.701	41.845	57.285	28.002
Saldos pactados hasta 1 año plazo	3.808	5.080	40.666	45.510	28.002
Adeudado al Banco Central	-	-	-	26.104	-
Adeudado al Banco del Estado	-	-	18.003	-	-
Adeudado a otras instituciones financieras	1.411	3.000	17.601	18.132	28.002
Otras obligaciones	2.397	2.080	5.063	1.275	-
Saldos pactados a más de 1 año plazo	12.751	1.621	1.178	11.776	-
Adeudado al Banco Central	231	-	-	-	-
Adeudado al Banco del Estado	-	-	-	-	-
Adeudado a otras instituciones financieras	-	-	-	-	-
Línea de crédito para reprogramación de deudas	-	-	446	4	-
Otras obligaciones	12.520	1.621	732	11.771	-
Préstamos y otras obligac. contraídas en el exterior	139.925	41.516	16.292	221.822	-
Saldos pactados hasta 1 año plazo	128.160	41.211	2.798	55.293	-
Adeud. a bancos del ext. por financ. de import. y export.	78.233	1.008	470	48.637	-
Adeud. a bancos del ext. por otras obligaciones	49.927	-	-	-	-
Adeud. a oficinas del mismo banco	-	40.202	2.328	-	-
Corresponsales ALADI-Banco Central	1	-	-	6.656	-
Otros préstamos y obligaciones	-	-	-	-	-
Saldos pactados a más de 1 año plazo	11.765	306	13.494	166.529	-
Adeudado a bancos del exterior	11.765	306	-	166.529	-
Adeudado a oficinas del mismo banco	-	-	13.494	-	-
Corresponsales ALADI-Banco Central	-	-	-	-	-
Otros préstamos y obligaciones	-	-	-	-	-
Obligaciones contingentes	71.162	26.381	40.281	196.918	-
Saldos pactados hasta 1 año plazo	44.304	26.358	32.914	136.431	-
BG enteradas con pagarés	23.068	17.565	11.162	80.590	-
Obligaciones por avales y fianzas	3.708	957	536	28.654	-
CC simples o documentarias	16.095	7.699	13.648	27.187	-
CC del exterior confirmadas	1.433	138	7.567	-	-
Saldos pactados a más de 1 año plazo	26.858	22	7.367	60.487	-
BG enteradas con pagarés	23.430	22	7.367	60.487	-
Obligaciones por avales y fianzas	3.428	-	-	-	-
Intereses por pagar de otras operaciones	-	-	2	-	-
OTRAS CUENTAS DEL PASIVO	495.009	1.253.886	3.989.177	357.671	3.740.888
Saldos con sucursales en el país	-	3	-	-	-
Operaciones pendientes	833	235	312	233	-
Cuentas diversas	30.369	89.342	96.033	25.583	47.941
Pasivo transitorio	1.422	1.232	4.605	2.957	-
Operaciones a futuro	426.285	1.163.075	3.888.227	282.608	3.692.947
Bonos subordinados	36.100	-	-	46.290	-
PROVISIONES	18.773	19.670	22.870	41.873	439
Provisiones sobre colocaciones	18.560	19.556	22.748	41.602	39
Provisiones sobre inversiones	-	-	-	-	400
Provisiones por bienes recibidos en pago	213	114	121	263	-
Provisiones por Riesgo-País	-	-	-	9	-
CAPITAL Y RESERVAS	124.004	101.917	231.577	325.628	63.486
Capital pagado	93.590	77.341	186.225	276.752	33.300
Reserva de revalorización del capital pagado	-	-	5.650	-	3.277
Otras reservas	25.460	24.576	39.899	45.645	26.909
Otras cuentas patrimoniales	2.422	-	-197	3.232	-
Revalorización provisional del capital propio	2.532	-	-	-	-
CUENTAS DE AJUSTE Y CONTROL	289.978	1.139.125	807.289	333.601	3.014.103
Cuentas de la posición de cambios	-27.742	17.914	88.657	57.544	41.212
Otras cuentas de conversión y cambio	243.561	1.100.849	453.573	263.157	2.876.348
Cuentas varias de control	74.159	20.362	265.059	12.899	96.543
UTILIDAD DEL EJERCICIO	14.024	3.768	10.209	50.767	12.859
TOTAL PASIVO	2.342.808	3.570.733	6.350.817	3.777.205	7.091.745

BALANCES Y CUENTAS DE ORDEN DE LAS INSTITUCIONES FINANCIERAS. DICIEMBRE 2004
ACTIVOS (saldos a fin de mes en millones de pesos)

	HNS Banco	HSBC Bank Chile	JP Morgan Chase Bank	Scotiabank Sud Americano	The Bank of Tokyo
ACTIVO CIRCULANTE	95.179	314.834	233.555	1.568.002	41.814
Fondos disponibles	3.784	22.578	16.451	111.238	7.167
Caja	499	90	-	19.872	149
Depósitos en el Banco Central	539	3.023	461	9.956	2.011
Documentos a cargo de otros bancos (canje)	2.375	2.319	-	69.489	1.494
Depósitos en bancos comerciales y Boo. del Estado	302	11	10	52	-
Depósitos en el exterior	69	17.135	15.980	11.869	3.513
Colocaciones	85.961	117.091	6.912	1.161.781	23.912
COLOCACIONES EFECTIVAS	41.186	95.229	6.912	917.688	22.787
Colocaciones pactadas hasta 1 año plazo	32.370	76.505	6.912	331.452	21.085
Préstamos comerciales	19.889	49.508	-	192.424	2.467
Préstamos de consumo	-	2	-	36.823	-
Préstamos a instituciones financieras	-	-	6.912	10.001	11.724
Créditos para importación	-	6.493	-	20.851	49
Créditos para exportación	814	20.501	-	64.952	6.845
Operaciones de Factoraje	11.618	-	-	5.818	-
Varios deudores	48	-	-	583	-
Colocaciones pactadas a más de 1 año plazo	8.817	18.724	-	586.236	1.702
Préstamos comerciales	8.817	8.820	-	271.437	568
Préstamos de consumo	-	66	-	72.412	-
Préstamos a instituciones financieras	-	-	-	-	-
Créditos para importación	-	-	-	-	-
Créditos para exportación	-	9.837	-	27.485	1.134
Préstamos productivos reprogramados	-	-	-	2	-
Dividendos hipotecarios reprogramados	-	-	-	656	-
Préstamos hipotecarios para vivienda	-	-	-	209.312	-
Préstamos hipotecarios endosables para vivienda	-	-	-	4.932	-
Préstamos hipotecarios endosables para fines grales.	-	-	-	-	-
COLOCACIONES EN LETRAS DE CREDITO	-	-	-	140.979	-
Préstamos para fines generales en LC	-	-	-	66.280	-
Préstamos para vivienda en LC	-	-	-	74.298	-
Dividendos por cobrar	-	-	-	401	-
CONTRATOS DE LEASING	39.995	-	-	4.932	-
COLOCACIONES VENCIDAS	1.298	18	-	23.019	-
Créditos comerciales vencidos	751	18	-	19.096	-
Créditos de consumo vencidos	-	-	-	306	-
Créditos hipotecarios vencidos	-	-	-	3.542	-
Operaciones de Factoraje	247	-	-	8	-
Contratos de leasing	301	-	-	67	-
COLOCACIONES CONTINGENTES	3.482	21.844	-	75.162	1.125
Colocaciones pactadas hasta 1 año plazo	2.025	14.320	-	30.367	545
Deudores por BG y consignaciones judiciales	2.025	1.532	-	14.590	505
Deudores por avales y fianzas	-	845	-	1	-
Deudores por CC simples o documentarias	-	2.288	-	10.621	40
Deudores por CC del exterior confirmadas	-	9.655	-	5.154	-
Colocaciones pactadas a más de 1 año plazo	1.457	7.525	-	44.796	580
Deudores por BG y consignaciones judiciales	1.457	7.525	-	969	580
Deudores por avales y fianzas	-	-	-	43.826	-
Operaciones con pacto de retrocompra	-	2.803	-	12.783	-
Compra de doctos. con pacto de retroc. a inst. financ.	-	-	-	-	-
Compra de doctos. con pacto de retroc. a terceros	-	2.803	-	12.783	-
Inversiones	5.434	172.347	210.094	282.179	10.725
INVERSIONES FINANCIERAS	4.837	172.347	210.094	277.198	10.725
Doctos. emitidos por el B. Central con merc. secund.	-	148.427	198.270	124.877	997
Doctos. emitidos por el B. Central sin merc. secund.	-	-	-	-	-
Doctos. emitidos por organismos fiscales	-	-	-	22.422	-
Doctos. emitidos por otras inst. financ. del país	4.837	5.028	6.919	79.537	4.145
Inversiones en el exterior	-	-	-	-	3.587
Otras inversiones financieras	-	-	-	27.554	-
Inversiones financieras intermediadas	-	19.740	5.372	23.793	1.996
Ajuste a valor de mercado de invers. transables	-	-847	-466	-985	-
OTRAS INVERSIONES	597	-	-	4.981	-
Activos para leasing	587	-	-	97	-
Bienes recibidos en pago o adjudicados	9	-	-	4.866	-
Otras inversiones no financieras	-	-	-	17	-
Intereses por cobrar otras operaciones	-	15	97	22	10
OTRAS CUENTAS DEL ACTIVO	15.010	2.717.484	4.371.906	715.050	44.771
Saldos con sucursales en el país	-	-	-	2.290	-
Operaciones pendientes	1	2	36	1.387	-
Cuentas diversas	9.358	96.212	17.157	83.766	4.578
Activo transitorio	3.946	72	44	2.619	3
Operaciones a futuro	1.705	2.621.198	4.354.669	624.989	40.190
Sucursales en el Exterior	-	-	-	-	-
ACTIVO FIJO	2.880	527	1.210	54.024	298
Activo fijo físico	2.869	482	1.151	39.873	280
Inversiones en sociedades	11	44	58	14.151	17
CUENTAS DE AJUSTE Y CONTROL	2.975	2.481.148	3.638.557	-76.666	5.627
Cuentas de la posición de cambios	1.271	-30.921	-	-88.902	-6
Otras cuentas de conversión y cambio	1.704	2.441.768	3.638.557	11.572	5.633
Cuentas varias de control	-	70.300	-	664	-
PERDIDA DEL EJERCICIO	1.632	822	-	-	718
TOTAL ACTIVO	117.676	5.514.815	8.245.227	2.260.410	93.227
CUENTAS DE ORDEN	56.368	668.548	3.457.636	4.120.875	264.320
Colocaciones recompradas al B.C.	-	-	-	5.140	-
Otras cuentas de orden	56.368	668.548	3.457.636	4.117.661	264.320

PASIVOS. DICIEMBRE 2004 (saldos a fin de mes en millones de pesos)

	HNS Banco	HSBC Bank Chile	JP Morgan Chase Bank	Scotiabank Sud Americano	The Bank of Tokyo
PASIVO CIRCULANTE	86.833	179.817	58.519	1.448.688	30.499
Depósitos, captaciones y otras obligaciones	78.988	101.231	53.207	1.046.246	27.221
Saldos pactados hasta 1 año plazo	37.342	99.108	53.207	746.484	27.221
Acreedores en cuentas corrientes	7.725	4.099	2.045	164.045	15.348
Otros saldos acreedores a la vista	1.791	8.402	4.360	96.806	112
Cuentas de depósito a la vista	-	-	-	5.333	-
Depósitos y captaciones a plazo de 30 a 89 días	8.613	70.469	37.203	242.747	11.714
Depósitos y captaciones a plazo de 90 días a 1 año	15.771	14.888	9.567	225.611	36
Otros saldos acreedores a plazo	-	-	-	21	-
Depósitos de ahorro a plazo	-	-	-	10.308	-
Cuentas y documentos por pagar	3.442	1.250	32	1.613	11
Saldos pactados a más de 1 año plazo	41.646	2.123	-	299.762	-
Depósitos y captaciones	41.646	2.123	-	299.443	-
Documentos por pagar	-	-	-	319	-
Obligaciones por bonos	-	-	-	-	-
Operaciones con pacto de retrocompra	-	19.439	5.303	23.722	1.997
Venta a inst. financ. de doctos. con pacto de retrocompra	-	-	-	-	-
Venta a terceros de doctos. con pacto de retrocompra	-	19.439	5.303	23.722	1.997
Obligaciones por letras de crédito	-	-	-	181.790	-
LC en circulación con amortización indirecta	-	-	-	-	-
LC en circulación con amortización directa	-	-	-	180.869	-
Cupones por vencer	-	-	-	921	-
Préstamos y otras obligaciones contraídas en el país	4.369	31.091	-	3.831	-
Saldos pactados hasta 1 año plazo	619	31.091	-	2.576	-
Adeudado al Banco Central	-	-	-	-	-
Adeudado al Banco del Estado	-	15.000	-	-	-
Adeudado a otras instituciones financieras	619	16.004	-	-	-
Otras obligaciones	-	87	-	2.576	-
Saldos pactados a más de 1 año plazo	3.750	-	-	1.255	-
Adeudado al Banco Central	-	-	-	-	-
Adeudado al Banco del Estado	-	-	-	-	-
Adeudado a otras instituciones financieras	-	-	-	-	-
Línea de crédito para reprogramación de deudas	-	-	-	4	-
Otras obligaciones	3.750	-	-	1.252	-
Préstamos y otras obligac. contraídas en el exterior	-	6.217	-	118.055	157
Saldos pactados hasta 1 año plazo	-	6.217	-	118.055	157
Adeud. a bancos del ext. por financ. de import. y export.	-	-	-	37.439	-
Adeud. a bancos del ext. por otras obligaciones	-	-	-	80.616	-
Adeud. a oficinas del mismo banco	-	6.217	-	-	157
Corresponsales ALADI-Banco Central	-	-	-	-	-
Otros préstamos y obligaciones	-	-	-	-	-
Saldos pactados a más de 1 año plazo	-	-	-	-	-
Adeudado a bancos del exterior	-	-	-	-	-
Adeudado a oficinas del mismo banco	-	-	-	-	-
Corresponsales ALADI-Banco Central	-	-	-	-	-
Otros préstamos y obligaciones	-	-	-	-	-
Obligaciones contingentes	3.477	21.839	-	75.044	1.125
Saldos pactados hasta 1 año plazo	2.023	14.315	-	30.357	545
BG enteradas con pagarés	2.023	1.532	-	14.581	505
Obligaciones por avales y fianzas	-	840	-	1	-
CC simples o documentarias	-	2.288	-	10.621	40
CC del exterior confirmadas	-	9.655	-	5.154	-
Saldos pactados a más de 1 año plazo	1.455	7.524	-	44.687	580
BG enteradas con pagarés	1.455	7.524	-	970	580
Obligaciones por avales y fianzas	-	-	-	43.717	-
Intereses por pagar de otras operaciones	-	-	9	-	-
OTRAS CUENTAS DEL PASIVO	10.601	2.762.252	4.422.940	734.393	42.630
Saldos con sucursales en el país	-	-	-	2	-
Operaciones pendientes	-	-	10	180	-
Cuentas diversas	8.495	131.321	16.788	37.572	2.442
Pasivo transitorio	393	10	1.372	2.516	-
Operaciones a futuro	1.714	2.630.921	4.404.770	629.448	40.188
Bonos subordinados	-	-	-	64.675	-
PROVISIONES	2.876	1.474	173	22.091	161
Provisiones sobre colocaciones	2.876	1.474	8	21.598	161
Provisiones sobre inversiones	-	-	165	-	-
Provisiones por bienes recibidos en pago	-	-	-	487	-
Provisiones por Riesgo-País	-	-	-	6	-
CAPITAL Y RESERVAS	14.390	89.955	107.935	120.162	14.310
Capital pagado	14.390	85.100	25.728	67.670	12.418
Reserva de revalorización del capital pagado	-	2.831	-	-	-
Otras reservas	-	1.749	79.574	53.074	1.543
Otras cuentas patrimoniales	-	274	-	-582	-
Revalorización provisional del capital propio	-	-	2.633	-	349
CUENTAS DE AJUSTE Y CONTROL	2.975	2.481.316	3.638.557	-76.665	5.627
Cuentas de la posición de cambios	1.271	-30.921	-	-88.902	-6
Otras cuentas de conversión y cambio	1.704	2.441.768	3.638.557	11.572	5.633
Cuentas varias de control	-	70.469	-	664	-
UTILIDAD DEL EJERCICIO	-	-	17.104	11.742	-
TOTAL PASIVO	117.676	5.514.815	8.245.227	2.260.410	93.227

CUENTAS DE RESULTADO DE LAS INSTITUCIONES FINANCIERAS. DICIEMBRE 2004
INGRESOS (en millones de pesos)

	ABN Amro Bank	Banco Bice	Banco Bilbao Vizcaya Argentaria	Banco Conosur	Banco de Chile	Banco de Crédito e Inversiones
INGRESOS DE OPERACION	1.479.259	116.621	611.531	48.309	925.330	445.486
INTERESES PERCIBIDOS Y DEVENGADOS	12.365	50.259	153.566	45.302	442.123	262.745
Colocaciones	7.798	42.666	139.742	45.123	405.612	234.428
Colocaciones efectivas en moneda nacional reajustables	2.677	14.042	47.116	162	98.003	51.521
Colocaciones efectivas en moneda nacional no reajustables	3.895	18.338	62.186	44.960	198.445	122.206
Colocaciones efectivas en moneda extranjera	1.157	3.369	8.142	-	21.021	18.222
Colocaciones en letras de crédito	-	2.991	15.327	-	61.683	30.343
Operaciones de leasing	-	3.855	6.089	-	22.566	9.076
Colocaciones contingentes	69	65	779	-	3.761	2.946
Colocaciones reprogramadas en moneda nacional	-	6	103	-	133	115
Colocaciones reprogramadas en moneda extranjera	-	-	-	-	-	-
Operaciones de compra con pacto de retrocompra	30	116	910	-	393	900
Inversiones	4.470	7.294	12.458	180	34.836	26.213
Inversiones en documentos fiscales y del Banco Central	4.470	2.626	6.720	-	23.700	16.332
Inversiones en doctos. B.C. sin mercado secundario	-	-	-	-	-	-
Inversiones en doctos. de otras inst. finan. del país	-	4.116	2.636	-	2.431	4.475
Otras inversiones	-	552	3.103	180	8.705	5.406
Intereses por otras operaciones	67	182	455	-	1.282	1.203
REAJUSTES PERCIBIDOS Y DEVENGADOS	717	12.374	28.886	33	53.832	36.327
Colocaciones	669	8.826	31.341	33	69.194	38.415
Colocaciones efectivas	669	6.324	24.314	33	46.415	26.123
Colocaciones en letras de crédito	-	1.290	5.825	-	18.374	11.157
Operaciones de leasing	-	1.208	1.151	-	4.352	1.089
Colocaciones reprogramadas	-	3	51	-	54	47
Operaciones de compra con pacto de retrocompra	-	-	138	-	-	-1
Inversiones	24	3.545	-2.605	-	-15.677	-2.087
Inversiones en documentos fiscales y del Banco Central	24	1.761	-3.635	-	-16.519	-3.337
Inversiones en doctos. B.C. sin mercado secundario	-	-	-	-	-	-
Inversiones en doctos. de otras inst. finan. del país	-	1.662	573	-	367	511
Otras inversiones	-	123	457	-	475	739
Reajustes por otras operaciones	25	4	12	-	315	-
COMISIONES PERCIBIDAS Y DEVENGADAS	5.044	7.696	34.791	2.908	112.789	72.936
Colocaciones en letras de crédito	-	329	3.936	-	17.215	4.216
Colocaciones contingentes	56	75	158	-	533	1.925
Cartas de crédito	269	261	343	-	2.017	1.012
Cobranzas de documentos	156	425	599	-	3.267	1.804
Comisiones de confianza y custodia	3	1.123	80	-	972	146
Otras comisiones	4.561	5.484	29.675	2.908	88.785	63.833
UTILIDADES POR DIFERENCIAS DE PRECIO	3.878	2.269	10.478	2	15.448	25.337
Intermediación de efectos de comercio de la cartera coloc.	3	11	2.069	-	-	1.668
Intermediación de doctos. emitidos por el Banco Central	3.691	759	6.252	-	7.277	4.426
Intermediación de doctos. emitidos por organismos fiscales	-	105	25	-	193	1
Intermediación de valores y otros documentos	-	1.024	500	-	2.487	6.533
Utilidades por venta de bienes recibidos en pago	5	371	1.014	2	5.491	1.525
Ajuste a valor de mercado de inversiones transables	180	-	618	-	-	11.185
UTILIDADES DE CAMBIO	1.456.719	43.510	369.255	-	285.980	45.133
Ajustes de la posición de cambios	5.466	5.473	39.320	-	37.344	15.597
Ajustes de otras cuentas de cambio	170	496	1.523	-	1.202	37
Utilidades varias de cambio	1.451.083	37.541	328.412	-	247.434	29.499
OTROS INGRESOS DE OPERACION	535	512	14.556	64	15.157	3.007
Otros	535	512	14.556	64	15.157	3.007
INGRESOS PROVENIENTES DE EJERCICIOS ANTERIORES	-	-	2.827	56	391	-
Recuperación de gastos	-	-	2.827	56	391	-
INGRESOS NO OPERACIONALES	556	1.351	4.823	205	8.442	1.574
Beneficios por venta de activo fijo	3	5	38	-	240	165
Ingresos varios	554	1.347	4.785	204	4.409	1.410
Utilidades de Sucursales en el Exterior	-	-	-	-	3.794	-
INGRESOS POR INVERSIONES EN SOCIEDADES	2	5.766	6.433	1.544	24.271	27.375
CORRECCION MONETARIA	654	-	-	-	-	-
TOTAL DE INGRESOS	1.480.472	123.738	625.613	50.113	958.434	474.435
PERDIDA NETA	-	-	-	-	-	-

Comprende moneda chilena y extranjera. La moneda extranjera se ha convertido al tipo de cambio de representación contable: \$ 559,83 por US\$ 1.

GASTOS. DICIEMBRE 2004 (en millones de pesos)

	ABN Amro Bank	Banco Bice	Banco Bilbao Vizcaya Argentina	Banco Conosur	Banco de Chile	Banco de Crédito e Inversiones
GASTOS DE OPERACION	1.462.633	80.555	485.979	6.857	528.735	198.759
INTERESES PAGADOS Y DEVENGADOS	4.378	26.901	69.817	4.345	155.852	98.100
Depósitos, captaciones y otras obligaciones	2.911	21.295	49.330	4.316	85.676	57.948
Depósitos y cuentas de ahorro a la vista	–	–	690	–	46	156
Dep. y Cap. a plazo pact. de 30 a 89 días	1.614	4.044	6.057	591	23.752	11.381
Dep. y Cap. a plazo pact. de 90 días a 1 año reajustables	1	173	364	1	2.931	683
Dep. y Cap. a plazo pact. de 90 días a 1 año no reajustables	1.002	3.528	13.465	480	20.429	6.950
Dep. y Cap. a plazo pact. a más de 1 año reajustables	–	3.562	10.212	148	6.159	14.804
Dep. y Cap. a plazo pact. a más de 1 año no reajustables	294	5.231	13.383	2.653	11.466	10.852
Depósitos de ahorro a plazo	–	10	133	12	669	222
Otros	–	4.747	5.026	431	20.225	12.899
Obligaciones por pactos de retrocompra	355	634	1.315	–	3.856	3.521
Obligaciones por letras de crédito	–	3.000	14.541	–	55.233	26.543
Préstamos y otras obligaciones contraídas en el país	562	659	1.340	29	1.347	2.689
Préstamos obtenidos en el Banco Central	–	18	251	–	207	177
Préstamos del Banco Central por reprogramación de deudas	–	4	69	–	96	15
Préstamos de instituciones financieras	562	285	499	29	586	1.615
Otros	–	351	521	–	458	882
Préstamos y otras obligaciones contraídas en el exterior	493	1.314	3.291	–	9.741	7.399
Préstamos de bancos del exterior	489	1.313	3.291	–	9.606	7.373
Préstamos de oficinas del mismo banco	4	–	–	–	135	–
Otros	–	1	–	–	–	26
Intereses por otras operaciones	57	–	–	–	–	–
REAJUSTES PAGADOS Y DEVENGADOS	3	5.867	28.998	251	50.220	32.364
Depósitos, captaciones y otras obligaciones	3	4.339	23.088	251	27.585	20.921
Depósitos y captaciones a plazo pactados hasta 1 año	3	930	1.367	2	2.686	367
Depósitos y captaciones a plazo pactados a más de 1 año	–	1.921	17.514	95	14.507	15.304
Otros depósitos, captaciones y obligaciones	1	1.488	4.207	153	10.392	5.250
Obligaciones por pactos de retrocompra	–	–	–	–	–	–
Obligaciones por letras de crédito	–	1.415	5.515	–	20.485	10.744
Préstamos y otras obligaciones contraídas en el país	–	113	393	–	360	484
Préstamos obtenidos en el Banco Central	–	–	73	–	–	–
Préstamos de Banco Central por reprogramación de deudas	–	3	48	–	53	32
Préstamos de instituciones financieras	–	14	–15	–	–19	–
Otros préstamos y obligaciones	–	95	287	–	327	452
Reajustes por otras operaciones	–	–	2	–	1.790	215
COMISIONES PAGADAS Y DEVENGADAS	534	848	4.964	–	25.089	17.753
Préstamos y otras obligaciones contraídas en el país	–	–	–	–	–	–
Préstamos y otras obligaciones contraídas en el exterior	–	301	596	–	322	–
Otras comisiones	534	547	4.368	–	24.767	17.753
PERDIDAS POR DIFERENCIAS DE PRECIO	2.748	2.272	7.842	13	12.135	13.944
Intermediación de efect. de comercio de la cartera de coloc.	–	553	–	–	1.686	563
Intermediación de doctos. emitidos por el Banco Central	2.748	591	3.748	–	4.459	2.071
Intermediación de doctos. emitidos por organismos fiscales	–	8	12	–	97	–
Intermediación de valores y otros documentos	–	126	4.082	13	676	1.114
Ajuste a valor de mercado de inversiones transables	–	995	–	–	5.217	10.196
PERDIDAS DE CAMBIO	1.454.302	43.379	356.802	–	272.449	34.088
Ajustes de la posición de cambios	3.290	4.287	56.164	–	202	–
Ajustes de otras cuentas de cambio	99	18	1.831	–	350	617
Pérdidas varias de cambio	1.450.913	39.074	298.807	–	271.898	33.471
OTROS GASTOS DE OPERACION	668	1.288	17.557	2.247	12.990	2.509
Otros gastos de operación	668	1.288	17.557	2.247	12.990	2.509
PROVISIONES POR ACTIVOS RIESGOSOS	572	–422	31.053	5.600	40.334	29.764
Provisiones sobre colocaciones	572	–429	30.743	5.599	38.036	29.032
Provisiones sobre inversiones	–	–	962	–	1.454	143
Provisiones sobre bienes recibidos en pago	–	7	763	1	889	430
Provisiones por Riesgo-Pais	–	–	–1.416	–	–45	159
GASTOS DE APOYO OPERACIONAL	10.170	22.705	85.502	25.751	203.213	131.022
Gastos del personal y directorio	5.619	13.545	34.533	14.137	109.063	66.732
Remuneraciones y aportes patronales	4.720	11.139	28.757	11.538	89.952	56.045
Provisiones e indemnizaciones del personal	365	457	25	1.003	4.222	4.947
Gastos del directorio	91	285	516	53	1.671	2.022
Otros gastos del personal	442	1.663	5.235	1.544	13.218	3.719
Gastos de administración	3.282	6.555	28.849	9.476	74.075	50.318
Consumo de materiales	93	391	1.307	264	4.184	2.499
Reparación y mantención de activo fijo	218	403	1.508	220	5.886	1.081
Arrendos y seguros	718	893	4.624	3.237	7.741	5.484
Publicidad y propaganda	78	1.202	2.843	1.386	8.934	6.594
Multas aplicadas por Superbancos	–	–	–	–	–	–
Otros gastos de administración	2.175	3.667	18.568	4.370	47.330	34.659
Depreciaciones, amortizaciones y castigos	865	1.891	20.212	2.020	15.606	12.457
Depreciaciones	645	1.023	12.837	792	11.380	8.314
Amortizaciones	220	858	4.387	1.201	2.930	4.102
Castigos	–	10	2.988	27	1.297	41
Impuestos, contribuciones y aportes	404	713	1.908	118	4.469	1.515
Impuesto de timbre y estampillas	1	22	128	–	29	35
Contribuciones bienes raíces	20	87	375	46	1.409	613
Aporte Superbancos	143	320	903	56	2.243	1.342
Otros imptos. contrib. y aportes	240	284	503	16	788	–475
GASTOS NO OPERACIONALES	430	3.821	4.564	103	12.593	10.930
Pérdidas por venta de activo fijo	6	–	6	11	11	597
Gastos varios	424	3.821	4.557	91	12.582	9.898
Pérdidas de Sucursales en el Exterior	–	–	–	–	–	435
PERDIDAS POR INVERSIONES EN SOCIEDADES	–	2	–	–	322	252
CORRECCION MONETARIA	2.622	1.281	3.110	249	6.668	2.187
IMPUESTO A LA RENTA	654	1.543	920	1.479	13.940	12.825
TOTAL DE GASTOS	1.477.082	109.484	611.128	40.038	805.806	385.739
UTILIDAD NETA	3.390	14.254	14.485	10.076	152.628	88.696

CUENTAS DE RESULTADO DE LAS INSTITUCIONES FINANCIERAS. DICIEMBRE 2004
INGRESOS (en millones de pesos)

	Banco de la Nac. Argentina	Banco del Desarrollo	Banco del Estado	Banco do Brasil	Banco Falabella	Banco Internacional
INGRESOS DE OPERACION	474	314.018	647.269	3.744	74.162	54.047
INTERESES PERCIBIDOS Y DEVENGADOS	423	102.469	363.025	986	39.984	10.693
Colocaciones	391	99.216	295.139	970	39.550	10.062
Colocaciones efectivas en moneda nacional reajustables	23	25.314	65.392	147	578	815
Colocaciones efectivas en moneda nacional no reajustables	149	47.530	106.068	46	37.238	8.008
Colocaciones efectivas en moneda extranjera	218	2.360	7.109	776	-	600
Colocaciones en letras de crédito	-	19.284	110.805	-	1.734	410
Operaciones de leasing	-	3.797	4.409	-	-	-
Colocaciones contingentes	1	930	662	-	-	229
Colocaciones reprogramadas en moneda nacional	-	1	694	-	-	-
Colocaciones reprogramadas en moneda extranjera	-	-	-	-	-	-
Operaciones de compra con pacto de retrocompra	10	49	1.378	-	-	-
Inversiones	15	2.999	63.246	-	410	589
Inversiones en documentos fiscales y del Banco Central	3	1.456	45.442	-	16	263
Inversiones en doctos. B.C. sin mercado secundario	-	-	-	-	-	-
Inversiones en doctos. de otras inst. finan. del país	12	459	14.950	-	66	320
Otras inversiones	-	1.084	2.854	-	328	6
Intereses por otras operaciones	7	205	3.262	16	24	41
REAJUSTES PERCIBIDOS Y DEVENGADOS	3	17.396	63.313	-3	1.106	-111
Colocaciones	2	16.902	71.101	-3	992	420
Colocaciones efectivas	2	8.849	30.529	-3	183	308
Colocaciones en letras de crédito	-	6.956	38.943	-	809	112
Operaciones de leasing	-	1.097	1.418	-	-	-
Colocaciones reprogramadas	-	-	210	-	-	-
Operaciones de compra con pacto de retrocompra	-	-	187	-	-	-
Inversiones	-	437	-8.723	-	113	-532
Inversiones en documentos fiscales y del Banco Central	-	95	-12.271	-	12	-538
Inversiones en doctos. B.C. sin mercado secundario	-	-	-	-	-	-
Inversiones en doctos. de otras inst. finan. del país	-	-	3.756	-	16	7
Otras inversiones	-	342	-207	-	85	-
Reajustes por otras operaciones	2	56	748	-	-	-
COMISIONES PERCIBIDAS Y DEVENGADAS	47	23.908	84.269	75	8.889	1.113
Colocaciones en letras de crédito	-	6.516	28.582	-	108	140
Colocaciones contingentes	1	354	-	-	-	37
Cartas de crédito	21	142	185	19	-	104
Cobranzas de documentos	10	4.012	665	3	-	383
Comisiones de confianza y custodia	-	294	23	-	-	3
Otras comisiones	14	12.590	54.814	53	8.780	445
UTILIDADES POR DIFERENCIAS DE PRECIO	-	4.880	27.005	2	673	438
Intermediación de efectos de comercio de la cartera coloc.	-	385	2.613	-	-	-
Intermediación de doctos. emitidos por el Banco Central	-	450	11.853	-	46	4
Intermediación de doctos. emitidos por organismos fiscales	-	-	-	-	-	-
Intermediación de valores y otros documentos	-	608	11.111	-	554	16
Utilidades por venta de bienes recibidos en pago	-	3.437	1.428	2	30	418
Ajuste a valor de mercado de inversiones transables	-	-	-	-	44	-
UTILIDADES DE CAMBIO	-	164.194	95.944	2.682	23.508	41.833
Ajustes de la posición de cambio	-	5.970	22.127	90	385	1.646
Ajustes de otras cuentas de cambio	-	99	-1.066	-	-	-
Utilidades varias de cambio	-	158.125	74.883	2.592	23.123	40.186
OTROS INGRESOS DE OPERACION	1	1.171	13.713	1	2	82
Otros	1	1.171	13.713	1	2	82
INGRESOS PROVENIENTES DE EJERCICIOS ANTERIORES	4	129	578	19	22	21
Recuperación de gastos	4	129	578	19	22	21
INGRESOS NO OPERACIONALES	126	3.110	22.074	277	82	193
Beneficios por venta de activo fijo	-	20	128	1	-	1
Ingresos varios	126	3.090	21.946	276	82	192
Utilidades de Sucursales en el Exterior	-	-	-	-	-	-
INGRESOS POR INVERSIONES EN SOCIEDADES	-	2.899	9.900	-	5	12
CORRECCION MONETARIA	-	-	-	4	-	-
TOTAL DE INGRESOS	604	320.157	679.821	4.045	74.270	54.273
PERDIDA NETA	-750	-	-	-353	-	-

GASTOS. DICIEMBRE 2004 (en millones de pesos)

	Banco de la Nac. Argentina	Banco del Desarrollo	Banco del Estado	Banco do Brasil	Banco Falabella	Banco Internacional
GASTOS DE OPERACION	418	229.605	346.626	1.509	37.559	44.412
INTERESES PAGADOS Y DEVENGADOS	10	41.168	163.240	156	7.430	2.918
Depósitos, captaciones y otras obligaciones	10	18.840	43.891	118	5.620	2.369
Depósitos y cuentas de ahorro a la vista	–	15	293	–	–	–
Dep. y Cap. a plazo pact. de 30 a 89 días	10	4.720	6.879	20	609	837
Dep. y Cap. a plazo pact. de 90 días a 1 año reajustables	–	225	1.008	3	–	21
Dep. y Cap. a plazo pact. de 90 días a 1 año no reajustables	–	2.628	9.972	25	341	1.176
Dep. y Cap. a plazo pact. a más de 1 año reajustables	–	3.698	2.663	70	45	119
Dep. y Cap. a plazo pact. a más de 1 año no reajustables	–	3.420	5.072	–	4.608	217
Depósitos de ahorro a plazo	–	581	5.480	–	18	–
Otros	–	3.554	12.523	–	–	–
Obligaciones por pactos de retrocompra	–	102	10.536	–	–	–
Obligaciones por letras de crédito	–	18.626	105.366	–	1.783	391
Préstamos y otras obligaciones contraídas en el país	–	2.801	1.287	2	13	91
Préstamos obtenidos en el Banco Central	–	160	777	–	–	3
Préstamos del Banco Central por reprogramación de deudas	–	–	79	–	–	–
Préstamos de instituciones financieras	–	59	430	2	13	29
Otros	–	2.582	–	–	–	59
Préstamos y otras obligaciones contraídas en el exterior	–	799	1.969	36	14	67
Préstamos de bancos del exterior	–	799	1.967	35	14	65
Préstamos de oficinas del mismo banco	–	–	–	1	–	–
Otros	–	–	1	–	–	2
Intereses por otras operaciones	–	–	192	–	–	–
REAJUSTES PAGADOS Y DEVENGADOS	–	15.903	76.419	–8	1.038	263
Depósitos, captaciones y otras obligaciones	–	7.005	34.033	–8	185	120
Depósitos y captaciones a plazo pactados hasta 1 año	–	277	–5.733	–1	1	35
Depósitos y captaciones a plazo pactados a más de 1 año	–	4.249	4.262	–7	44	92
Otros depósitos, captaciones y obligaciones	–	2.479	35.504	–	141	–7
Obligaciones por pactos de retrocompra	–	–	–	–	–	–
Obligaciones por letras de crédito	–	7.342	41.076	–	829	120
Préstamos y otras obligaciones contraídas en el país	–	1.457	227	–	–	23
Préstamos obtenidos en el Banco Central	–	49	189	–	–	–
Préstamos de Banco Central por reprogramación de deudas	–	–	38	–	–	–
Préstamos de instituciones financieras	–	39	–	–	–	–
Otros préstamos y obligaciones	–	1.369	–	–	–	23
Reajustes por otras operaciones	–	99	1.083	–	23	–
COMISIONES PAGADAS Y DEVENGADAS	1	3.856	19.150	2	5.699	77
Préstamos y otras obligaciones contraídas en el país	–	–	–	–	–	–
Préstamos y otras obligaciones contraídas en el exterior	–	72	–	2	–	39
Otras comisiones	1	3.784	19.150	–	5.699	38
PERDIDAS POR DIFERENCIAS DE PRECIO	–	3.717	4.983	–	26	–
Intermediación de efect. de comercio de la cartera de coloc.	–	–	45	–	–	–
Intermediación de doctos. emitidos por el Banco Central	–	364	2.905	–	20	8
Intermediación de doctos. emitidos por organismos fiscales	–	–	–	–	–	–
Intermediación de valores y otros documentos	–	44	463	–	6	–15
Ajuste a valor de mercado de inversiones transables	–	3.310	1.570	–	–	6
PERDIDAS DE CAMBIO	407	163.669	73.732	1.358	23.183	40.547
Ajustes de la posición de cambios	407	4.839	56.392	–	241	886
Ajustes de otras cuentas de cambio	–	72	4.217	1.298	–	–
Pérdidas varias de cambio	–	158.757	13.123	61	22.942	39.660
OTROS GASTOS DE OPERACION	–	1.292	9.102	–	184	608
Otros gastos de operación	–	1.292	9.102	–	184	608
PROVISIONES POR ACTIVOS RIESGOSOS	4	15.656	27.777	541	7.636	780
Provisiones sobre colocaciones	4	13.890	26.897	529	7.651	721
Provisiones sobre inversiones	–	905	881	–	–	–
Provisiones sobre bienes recibidos en pago	–	861	–	–	–15	59
Provisiones por Riesgo-Pais	–	–	–	12	–	–
GASTOS DE APOYO OPERACIONAL	640	43.947	194.062	1.592	15.608	6.921
Gastos del personal y directorio	363	28.062	124.584	787	5.811	4.755
Remuneraciones y aportes patronales	275	20.710	98.367	700	4.595	3.773
Provisiones e indemnizaciones del personal	28	2.035	7.560	34	171	153
Gastos del directorio	–	731	150	–	21	200
Otros gastos del personal	60	4.585	18.508	53	1.023	629
Gastos de administración	130	10.725	48.767	632	7.463	1.277
Consumo de materiales	6	865	2.554	14	352	86
Reparación y mantención de activo fijo	29	1.967	6.561	18	274	178
Arriendos y seguros	8	2.171	2.439	170	1.689	137
Publicidad y propaganda	1	1.093	5.050	7	2.406	23
Multas aplicadas por Superbancos	–	–	–	–	–	–
Otros gastos de administración	87	4.628	32.163	423	2.742	852
Depreciaciones, amortizaciones y castigos	35	4.030	16.349	27	2.063	633
Depreciaciones	35	2.448	11.836	27	2.063	295
Amortizaciones	–	1.578	4.504	–	–	327
Castigos	–	4	9	–	–	11
Impuestos, contribuciones y aportes	112	1.130	4.362	147	271	257
Impuesto de timbre y estampillas	–	17	114	–	8	–
Contribuciones bienes raíces	22	361	1.203	1	–	84
Aporte Superbancos	5	430	2.068	10	67	46
Otros imptos. contrib. y aportes	85	322	976	136	197	126
GASTOS NO OPERACIONALES	–	6.089	24.053	131	55	281
Pérdidas por venta de activo fijo	–	14	76	–	–	1
Gastos varios	–	6.075	23.977	131	55	280
Pérdidas de Sucursales en el Exterior	–	–	–	–	–	–
PERDIDAS POR INVERSIONES EN SOCIEDADES	–	43	48	–	–	–
CORRECCION MONETARIA	295	1.557	5.794	489	798	98
IMPUESTO A LA RENTA	–4	3.188	36.899	134	2.116	–37
TOTAL DE GASTOS	1.354	300.085	635.260	4.397	63.771	52.456
UTILIDAD NETA	–	20.072	44.562	–	10.499	1.817

CUENTAS DE RESULTADO DE LAS INSTITUCIONES FINANCIERAS. DICIEMBRE 2004
INGRESOS (en millones de pesos)

	Banco Monex	Banco Paris	Banco Penta	Banco Ripley	Banco Santander
INGRESOS DE OPERACION	48.426	2.039	955	15.156	6.265.609
INTERESES PERCIBIDOS Y DEVENGADOS	873	1.512	209	12.495	634.569
Colocaciones	826	1.480	9	12.483	580.427
Colocaciones efectivas en moneda nacional reajustables	18	-	1	388	111.635
Colocaciones efectivas en moneda nacional no reajustables	744	1.480	8	11.715	336.066
Colocaciones efectivas en moneda extranjera	63	-	-	-	16.723
Colocaciones en letras de crédito	-	-	-	379	85.301
Operaciones de leasing	-	-	-	-	26.149
Colocaciones contingentes	-	-	-	-	4.089
Colocaciones reprogramadas en moneda nacional	-	-	-	-	465
Colocaciones reprogramadas en moneda extranjera	-	-	-	-	-
Operaciones de compra con pacto de retrocompra	-	11	51	2	1.781
Inversiones	47	21	147	1	49.682
Inversiones en documentos fiscales y del Banco Central	17	1	24	-	32.991
Inversiones en doctos. B.C. sin mercado secundario	-	-	-	-	-
Inversiones en doctos. de otras inst. finan. del país	7	20	79	-	8.222
Otras inversiones	23	-	44	1	8.468
Intereses por otras operaciones	1	-	2	10	2.679
REAJUSTES PERCIBIDOS Y DEVENGADOS	28	-	69	228	88.794
Colocaciones	12	-	-	227	91.045
Colocaciones efectivas	12	-	-	24	57.036
Colocaciones en letras de crédito	-	-	-	203	26.072
Operaciones de leasing	-	-	-	-	7.727
Colocaciones reprogramadas	-	-	-	-	211
Operaciones de compra con pacto de retrocompra	-	-	-	-	-
Inversiones	16	-	69	1	-1.656
Inversiones en documentos fiscales y del Banco Central	16	-	19	-	-5.105
Inversiones en doctos. B.C. sin mercado secundario	-	-	-	-	-
Inversiones en doctos. de otras inst. finan. del país	-	-	45	-	2.151
Otras inversiones	-	-	4	1	1.298
Reajustes por otras operaciones	-	-	-	-	-596
COMISIONES PERCIBIDAS Y DEVENGADAS	42	527	485	2.135	135.583
Colocaciones en letras de crédito	-	-	-	105	15.166
Colocaciones contingentes	-	-	-	-	3.089
Cartas de crédito	-	-	-	-	595
Cobranzas de documentos	-	-	-	-	1.598
Comisiones de confianza y custodia	-	-	-	-	714
Otras comisiones	42	527	485	2.030	114.421
UTILIDADES POR DIFERENCIAS DE PRECIO	49	1	49	53	74.416
Intermediación de efectos de comercio de la cartera coloc.	3	-	-	53	10.802
Intermediación de doctos. emitidos por el Banco Central	40	-	9	-	12.514
Intermediación de doctos. emitidos por organismos fiscales	-	-	10	-	71
Intermediación de valores y otros documentos	6	-	30	-	32.316
Utilidades por venta de bienes recibidos en pago	-	-	-	-	3.502
Ajuste a valor de mercado de inversiones transables	-	-	-	-	15.211
UTILIDADES DE CAMBIO	47.432	-	143	25	5.326.545
Ajustes de la posición de cambio	1.172	-	-	25	3.765.994
Ajustes de otras cuentas de cambio	-	-	-	-	16.635
Utilidades varias de cambio	46.260	-	143	-	1.543.916
OTROS INGRESOS DE OPERACION	-	-	-	220	5.703
Otros	-	-	-	220	5.703
INGRESOS PROVENIENTES DE EJERCICIOS ANTERIORES	-	-	-	-	3.304
Recuperación de gastos	-	-	-	-	3.304
INGRESOS NO OPERACIONALES	168	-	-	247	35.716
Beneficios por venta de activo fijo	-	-	-	-	298
Ingresos varios	168	-	-	247	35.418
Utilidades de Sucursales en el Exterior	-	-	-	-	-
INGRESOS POR INVERSIONES EN SOCIEDADES	46	-	-	268	38.888
CORRECCION MONETARIA	-	-	-	-	-
TOTAL DE INGRESOS	48.640	2.039	955	15.670	6.343.517
PERDIDA NETA	-	-	-1.499	-	-

GASTOS. DICIEMBRE 2004 (en millones de pesos)

	Banco Monex	Banco Paris	Banco Penta	Banco Ripley	Banco Santander
GASTOS DE OPERACION	47.028	319	322	2.899	5.718.353
INTERESES PAGADOS Y DEVENGADOS	136	287	47	2.616	218.823
Depósitos, captaciones y otras obligaciones	86	287	24	2.257	123.364
Depósitos y cuentas de ahorro a la vista	-	-	-	-	553
Dep. y Cap. a plazo pact. de 30 a 89 días	32	-	23	350	27.208
Dep. y Cap. a plazo pact. de 90 días a 1 año reajustables	6	-	-	-	3.627
Dep. y Cap. a plazo pact. de 90 días a 1 año no reajustables	49	108	-	272	11.719
Dep. y Cap. a plazo pact. a más de 1 año reajustables	-	-	-	-	19.940
Dep. y Cap. a plazo pact. a más de 1 año no reajustables	-	179	-	1.635	20.111
Depósitos de ahorro a plazo	-	-	-	-	138
Otros	-	-	-	-	40.067
Obligaciones por pactos de retrocompra	-	-	7	-	5.690
Obligaciones por letras de crédito	-	-	-	359	75.969
Préstamos y otras obligaciones contraídas en el país	40	-	17	-	3.066
Préstamos obtenidos en el Banco Central	1	-	-	-	897
Préstamos del Banco Central por reprogramación de deudas	-	-	-	-	321
Préstamos de instituciones financieras	1	-	16	-	983
Otros	38	-	-	-	865
Préstamos y otras obligaciones contraídas en el exterior	10	-	-	-	10.735
Préstamos de bancos del exterior	10	-	-	-	10.735
Préstamos de oficinas del mismo banco	-	-	-	-	-
Otros	-	-	-	-	-
Intereses por otras operaciones	-	-	-	-	-
REAJUSTES PAGADOS Y DEVENGADOS	7	-	-	213	81.637
Depósitos, captaciones y otras obligaciones	20	-	-	-	44.579
Depósitos y captaciones a plazo pactados hasta 1 año	20	-	-	-	5.491
Depósitos y captaciones a plazo pactados a más de 1 año	-	-	-	-	33.231
Otros depósitos, captaciones y obligaciones	-	-	-	-	5.857
Obligaciones por pactos de retrocompra	-	-	-	-	-1
Obligaciones por letras de crédito	-	-	-	213	29.078
Préstamos y otras obligaciones contraídas en el país	-14	-	-	-	659
Préstamos obtenidos en el Banco Central	-	-	-	-	192
Préstamos de Banco Central por reprogramación de deudas	-	-	-	-	224
Préstamos de instituciones financieras	-	-	-	-	-
Otros préstamos y obligaciones	-14	-	-	-	243
Reajustes por otras operaciones	-	-	-	-	7.323
COMISIONES PAGADAS Y DEVENGADAS	3	13	3	4	24.598
Préstamos y otras obligaciones contraídas en el país	-	-	-	-	25
Préstamos y otras obligaciones contraídas en el exterior	-	-	1	-	313
Otras comisiones	3	13	2	4	24.260
PERDIDAS POR DIFERENCIAS DE PRECIO	3	-	161	-	38.308
Intermediación de efect. de comercio de la cartera de coloc.	-	-	-	-	414
Intermediación de doctos. emitidos por el Banco Central	2	-	21	-	7.230
Intermediación de doctos. emitidos por organismos fiscales	-	-	6	-	-
Intermediación de valores y otros documentos	1	-	54	-	17.047
Ajuste a valor de mercado de inversiones transables	-	-	80	-	13.617
PERDIDAS DE CAMBIO	46.879	1	111	23	5.319.182
Ajustes de la posición de cambios	786	-	34	23	3.714.420
Ajustes de otras cuentas de cambio	-	-	-	-	17.305
Pérdidas varias de cambio	46.093	1	77	-	1.587.457
OTROS GASTOS DE OPERACION	-	17	-	43	35.804
Otros gastos de operación	-	17	-	43	35.804
PROVISIONES POR ACTIVOS RIESGOSOS	97	888	-	2.880	79.559
Provisiones sobre colocaciones	102	888	-	2.880	74.808
Provisiones sobre inversiones	-	-	-	-	3.696
Provisiones sobre bienes recibidos en pago	-	-	-	-	969
Provisiones por Riesgo-Pais	-4	-	-	-	86
GASTOS DE APOYO OPERACIONAL	1.373	607	1.639	9.072	261.105
Gastos del personal y directorio	798	289	697	2.694	128.296
Remuneraciones y aportes patronales	615	198	600	2.407	103.950
Provisiones e indemnizaciones del personal	45	10	48	47	17.034
Gastos del directorio	66	-	-	38	331
Otros gastos del personal	72	80	49	202	6.980
Gastos de administración	406	234	504	3.539	90.063
Consumo de materiales	25	6	-	66	4.438
Reparación y mantención de activo fijo	5	65	26	20	18.476
Arriendos y seguros	13	103	105	746	14.935
Publicidad y propaganda	1	6	10	879	13.120
Multas aplicadas por Superbancos	-	-	-	-	3
Otros gastos de administración	363	54	363	1.828	39.091
Depreciaciones, amortizaciones y castigos	135	83	356	2.776	37.837
Depreciaciones	69	24	81	698	17.530
Amortizaciones	64	59	276	2.079	17.250
Castigos	1	-	-	-	3.056
Impuestos, contribuciones y aportes	35	2	82	62	4.909
Impuesto de timbre y estampillas	-	-	-	-	1
Contribuciones bienes raíces	-	-	-	-	1.554
Aporte Superbancos	1	-	-	15	2.831
Otros imptos. contrib. y aportes	33	2	81	47	522
GASTOS NO OPERACIONALES	-	-	1	45	35.983
Pérdidas por venta de activo fijo	-	-	-	-	104
Gastos varios	-	-	1	45	35.879
Pérdidas de Sucursales en el Exterior	-	-	-	-	-
PERDIDAS POR INVERSIONES EN SOCIEDADES	-	-	320	-	3.805
CORRECCION MONETARIA	151	103	412	123	7.992
IMPUESTO A LA RENTA	-19	21	-241	31	37.925
TOTAL DE GASTOS	48.629	1.938	2.453	15.050	6.144.721
UTILIDAD NETA	11	102	-	620	198.795

CUENTAS DE RESULTADO DE LAS INSTITUCIONES FINANCIERAS. DICIEMBRE 2004
INGRESOS (en millones de pesos)

	Banco Security	BankBoston	Citibank	Corpbanca	Deutsche Bank (Chile)
INGRESOS DE OPERACION	246.144	239.286	486.317	235.304	1.086.383
INTERESES PERCIBIDOS Y DEVENGADOS	65.326	66.574	109.431	150.757	6.680
Colocaciones	55.695	62.133	93.973	130.610	554
Colocaciones efectivas en moneda nacional reajustables	13.843	7.504	5.522	16.120	-
Colocaciones efectivas en moneda nacional no reajustables	25.298	37.399	80.189	77.875	554
Colocaciones efectivas en moneda extranjera	5.388	1.246	893	9.097	-
Colocaciones en letras de crédito	4.940	14.218	6.957	16.883	-
Operaciones de leasing	5.423	1.436	247	10.325	-
Colocaciones contingentes	803	329	145	310	-
Colocaciones reprogramadas en moneda nacional	-	-	20	-	-
Colocaciones reprogramadas en moneda extranjera	-	-	-	-	-
Operaciones de compra con pacto de retrocompra	81	44	156	215	393
Inversiones	9.302	3.501	14.248	16.524	5.586
Inversiones en documentos fiscales y del Banco Central	1.625	3.198	14.178	3.507	5.484
Inversiones en doctos. B.C. sin mercado secundario	-	-	-	-	-
Inversiones en doctos. de otras inst. finan. del país	3.413	303	70	6.630	100
Otras inversiones	4.264	-	-	6.387	2
Intereses por otras operaciones	249	896	1.054	3.409	147
REAJUSTES PERCIBIDOS Y DEVENGADOS	12.669	9.936	3.061	21.458	4.748
Colocaciones	10.464	8.951	4.941	19.377	-
Colocaciones efectivas	7.015	3.679	2.908	8.606	-
Colocaciones en letras de crédito	2.310	4.967	1.966	7.535	-
Operaciones de leasing	1.138	305	56	3.234	-
Colocaciones reprogramadas	-	-	10	2	-
Operaciones de compra con pacto de retrocompra	-	-	-	8	-
Inversiones	2.203	985	-1.881	1.704	4.748
Inversiones en documentos fiscales y del Banco Central	264	635	-1.881	-1.358	4.644
Inversiones en doctos. B.C. sin mercado secundario	-	-	-	-	-
Inversiones en doctos. de otras inst. finan. del país	1.314	350	-	2.518	102
Otras inversiones	625	-	-	544	2
Reajustes por otras operaciones	3	-	-	369	-
COMISIONES PERCIBIDAS Y DEVENGADAS	5.753	9.883	21.271	20.777	-
Colocaciones en letras de crédito	531	1.602	1.393	4.133	-
Colocaciones contingentes	187	81	127	1.417	-
Cartas de crédito	392	122	754	189	-
Cobranzas de documentos	416	298	830	290	-
Comisiones de confianza y custodia	-	-	1.165	23	-
Otras comisiones	4.228	7.780	17.002	14.725	-
UTILIDADES POR DIFERENCIAS DE PRECIO	6.067	2.655	14.335	17.648	9.919
Intermediación de efectos de comercio de la cartera coloc.	-	163	327	2.392	-
Intermediación de doctos. emitidos por el Banco Central	1.978	1.384	12.914	3.380	9.866
Intermediación de doctos. emitidos por organismos fiscales	25	-	437	-	29
Intermediación de valores y otros documentos	1.865	1.090	-	8.837	2
Utilidades por venta de bienes recibidos en pago	87	18	657	232	-
Ajuste a valor de mercado de inversiones transables	2.112	-	-	2.807	22
UTILIDADES DE CAMBIO	153.476	149.916	333.294	21.885	1.065.036
Ajustes de la posición de cambio	4.001	9.982	15.917	-6.245	9.551
Ajustes de otras cuentas de cambio	-2	-	1.380	-	-
Utilidades varias de cambio	149.477	139.933	315.997	28.130	1.055.486
OTROS INGRESOS DE OPERACION	2.853	322	4.926	2.780	-
Otros	2.853	322	4.926	2.780	-
INGRESOS PROVENIENTES DE EJERCICIOS ANTERIORES	24	141	1.208	-	-
Recuperación de gastos	24	141	1.208	-	-
INGRESOS NO OPERACIONALES	1.242	692	1.586	2.665	13
Beneficios por venta de activo fijo	3	29	63	156	3
Ingresos varios	1.240	663	1.523	2.509	11
Utilidades de Sucursales en el Exterior	-	-	-	-	-
INGRESOS POR INVERSIONES EN SOCIEDADES	5.826	1.319	4.562	5.624	-
CORRECCION MONETARIA	924	-	-	-	-
TOTAL DE INGRESOS	254.161	241.439	493.672	243.593	1.086.396
PERDIDA NETA	-	-	-	-	-

GASTOS. DICIEMBRE 2004 (en millones de pesos)

	Banco Security	BankBoston	Citibank	Corpbanca	Deutsche Bank (Chile)
GASTOS DE OPERACION	196.513	185.747	378.690	107.819	1.065.987
INTERESES PAGADOS Y DEVENGADOS	27.950	26.452	23.424	55.779	6.698
Depósitos, captaciones y otras obligaciones	20.137	11.024	13.569	34.354	6.111
Depósitos y cuentas de ahorro a la vista	37	-	-	7	-
Dep. y Cap. a plazo pact. de 30 a 89 días	3.691	3.753	7.041	7.767	1.554
Dep. y Cap. a plazo pact. de 90 días a 1 año reajustables	130	574	82	264	1
Dep. y Cap. a plazo pact. de 90 días a 1 año no reajustables	5.003	1.212	749	13.507	957
Dep. y Cap. a plazo pact. a más de 1 año reajustables	5.831	2.474	1.589	2.564	62
Dep. y Cap. a plazo pact. a más de 1 año no reajustables	2.198	3.012	4.078	6.536	3.538
Depósitos de ahorro a plazo	-	-	-	21	-
Otros	3.248	-	30	3.690	-
Obligaciones por pactos de retrocompra	139	507	2.320	80	384
Obligaciones por letras de crédito	4.827	14.149	6.653	16.899	-
Préstamos y otras obligaciones contraídas en el país	661	294	520	927	159
Préstamos obtenidos en el Banco Central	7	4	17	68	15
Préstamos del Banco Central por reprogramación de deudas	-	-	16	2	-
Préstamos de instituciones financieras	83	191	437	499	144
Otros	570	100	51	358	-
Préstamos y otras obligaciones contraídas en el exterior	2.185	441	332	3.428	44
Préstamos de bancos del exterior	2.184	14	1	3.428	41
Préstamos de oficinas del mismo banco	-	428	331	-	3
Otros	2	-	-	-	-
Intereses por otras operaciones	1	36	30	92	-
REAJUSTES PAGADOS Y DEVENGADOS	13.186	8.962	3.984	14.243	-2
Depósitos, captaciones y otras obligaciones	11.056	3.526	1.320	6.001	-2
Depósitos y captaciones a plazo pactados hasta 1 año	66	-99	200	324	10
Depósitos y captaciones a plazo pactados a más de 1 año	10.007	3.625	1.110	4.253	-12
Otros depósitos, captaciones y obligaciones	983	-	10	1.424	-
Obligaciones por pactos de retrocompra	-	-	-32	-	-
Obligaciones por letras de crédito	2.255	5.396	2.669	7.852	-
Préstamos y otras obligaciones contraídas en el país	-126	40	26	-1	-
Préstamos obtenidos en el Banco Central	6	-	-	-	-
Préstamos de Banco Central por reprogramación de deudas	-	-	11	1	-
Préstamos de instituciones financieras	-	-	-	-24	-
Otros préstamos y obligaciones	-132	40	15	23	-
Reajustes por otras operaciones	1	-	-	391	-
COMISIONES PAGADAS Y DEVENGADAS	368	957	2.009	3.381	195
Préstamos y otras obligaciones contraídas en el país	88	-	94	-	-
Préstamos y otras obligaciones contraídas en el exterior	-	-	-	-	-
Otras comisiones	280	957	1.915	3.381	195
PERDIDAS POR DIFERENCIAS DE PRECIO	3.207	2.966	10.847	7.202	7.791
Intermediación de efect. de comercio de la cartera de coloc.	784	1.028	96	190	-
Intermediación de doctos. emitidos por el Banco Central	1.208	965	8.487	724	6.611
Intermediación de doctos. emitidos por organismos fiscales	-	-	80	-	2
Intermediación de valores y otros documentos	781	1	-	3.205	11
Ajuste a valor de mercado de inversiones transables	433	971	2.184	3.083	1.167
PERDIDAS DE CAMBIO	149.377	146.287	332.773	18.991	1.051.305
Ajustes de la posición de cambios	1.001	4.897	29.188	-	-
Ajustes de otras cuentas de cambio	-615	-476	5	-	-
Pérdidas varias de cambio	148.991	141.866	303.580	18.991	1.051.305
OTROS GASTOS DE OPERACION	2.425	124	5.652	8.222	-
Otros gastos de operación	2.425	124	5.652	8.222	-
PROVISIONES POR ACTIVOS RIESGOSOS	9.312	6.809	5.840	18.119	-235
Provisiones sobre colocaciones	7.939	5.348	5.526	11.833	-235
Provisiones sobre inversiones	1.372	-	73	2.762	-
Provisiones sobre bienes recibidos en pago	-	1.461	241	3.563	-
Provisiones por Riesgo-Pais	-	-	-	-39	-
GASTOS DE APOYO OPERACIONAL	29.537	43.122	91.945	50.679	3.633
Gastos del personal y directorio	14.467	22.014	50.738	30.870	2.261
Remuneraciones y aportes patronales	8.941	19.240	38.861	21.999	2.140
Provisiones e indemnizaciones del personal	2.385	1.645	3.747	1.510	21
Gastos del directorio	527	-	-	148	-
Otros gastos del personal	2.613	1.129	8.129	7.213	100
Gastos de administración	10.584	14.111	31.447	13.713	684
Consumo de materiales	350	790	1.303	391	13
Reparación y mantención de activo fijo	1.026	2.168	3.873	748	12
Arriendos y seguros	2.489	2.566	5.994	2.387	58
Publicidad y propaganda	269	1.259	2.721	2.599	1
Multas aplicadas por Superbancos	-	-	-	-	-
Otros gastos de administración	6.451	7.328	17.556	7.588	601
Depreciaciones, amortizaciones y castigos	3.237	6.085	8.748	4.751	281
Depreciaciones	1.886	1.919	5.619	2.010	119
Amortizaciones	27	4.166	2.773	2.581	162
Castigos	1.324	-	356	160	-
Impuestos, contribuciones y aportes	1.250	912	1.012	1.344	407
Impuesto de timbre y estampillas	-	83	184	13	72
Contribuciones bienes raíces	127	155	142	236	-
Aporte Superbancos	416	282	403	720	66
Otros impptos. contrib. y aportes	706	392	283	375	269
GASTOS NO OPERACIONALES	608	723	649	4.719	-
Pérdidas por venta de activo fijo	9	11	14	23	-
Gastos varios	600	711	635	4.696	-
Pérdidas de Sucursales en el Exterior	-	-	-	-	-
PERDIDAS POR INVERSIONES EN SOCIEDADES	-	-	26	16	-
CORRECCION MONETARIA	2.441	1.617	4.594	6.102	1.513
IMPUESTO A LA RENTA	1.725	-347	1.719	5.371	2.641
TOTAL DE GASTOS	240.137	237.671	483.463	192.826	1.073.538
UTILIDAD NETA	14.024	3.768	10.209	50.767	12.859

CUENTAS DE RESULTADO DE LAS INSTITUCIONES FINANCIERAS. DICIEMBRE 2004
INGRESOS (en millones de pesos)

	HNS Banco	HSBC Bank Chile	JP Morgan Chase Bank	Scotiabank Sud Americano	The Bank of Tokyo
INGRESOS DE OPERACION	9.733	1.059.058	388.442	112.147	1.733
INTERESES PERCIBIDOS Y DEVENGADOS	6.416	8.322	6.965	70.254	756
Colocaciones	6.359	3.124	815	61.369	566
Colocaciones efectivas en moneda nacional reajustables	284	385	240	15.259	-
Colocaciones efectivas en moneda nacional no reajustables	2.115	1.612	-	27.984	197
Colocaciones efectivas en moneda extranjera	29	1.114	575	3.981	331
Colocaciones en letras de crédito	-	-	-	12.916	-
Operaciones de leasing	3.867	-	-	422	-
Colocaciones contingentes	64	13	-	770	37
Colocaciones reprogramadas en moneda nacional	-	-	-	37	-
Colocaciones reprogramadas en moneda extranjera	-	-	-	-	-
Operaciones de compra con pacto de retrocompra	-	55	-	81	-
Inversiones	45	5.002	5.977	8.469	136
Inversiones en documentos fiscales y del Banco Central	4	4.856	5.747	6.145	64
Inversiones en doctos. B.C. sin mercado secundario	-	-	-	-	-
Inversiones en doctos. de otras inst. finan. del país	41	146	9	1.181	68
Otras inversiones	-	-	220	1.143	4
Intereses por otras operaciones	13	140	174	335	55
REAJUSTES PERCIBIDOS Y DEVENGADOS	880	6.957	3.662	11.413	-
Colocaciones	887	262	14	13.754	-
Colocaciones efectivas	133	262	14	9.522	-
Colocaciones en letras de crédito	-	-	-	4.126	-
Operaciones de leasing	754	-	-	119	-
Colocaciones reprogramadas	-	-	-	-13	-
Operaciones de compra con pacto de retrocompra	-	-	-	-	-
Inversiones	-7	6.695	3.427	-2.341	-
Inversiones en documentos fiscales y del Banco Central	5	6.710	3.431	-2.876	-
Inversiones en doctos. B.C. sin mercado secundario	-	-	-	-	-
Inversiones en doctos. de otras inst. finan. del país	-12	-15	-4	142	-
Otras inversiones	-	-	-	392	-
Reajustes por otras operaciones	-	-	221	-	-
COMISIONES PERCIBIDAS Y DEVENGADAS	324	319	137	16.612	172
Colocaciones en letras de crédito	-	-	-	2.459	-
Colocaciones contingentes	-	48	-	392	1
Cartas de crédito	-	179	-	348	31
Cobranzas de documentos	106	14	-	234	12
Comisiones de confianza y custodia	-	-	-	45	1
Otras comisiones	219	78	137	13.135	127
UTILIDADES POR DIFERENCIAS DE PRECIO	683	5.676	15.870	4.292	-
Intermediación de efectos de comercio de la cartera coloc.	665	-	-	3	-
Intermediación de doctos. emitidos por el Banco Central	7	5.426	15.870	1.384	-
Intermediación de doctos. emitidos por organismos fiscales	-	30	-	529	-
Intermediación de valores y otros documentos	-	-	-	2.078	-
Utilidades por venta de bienes recibidos en pago	11	-	-	297	-
Ajuste a valor de mercado de inversiones transables	-	220	-	-	-
UTILIDADES DE CAMBIO	559	1.037.518	359.120	8.635	804
Ajustes de la posición de cambio	117	3.432	931	4.741	-
Ajustes de otras cuentas de cambio	-	-	-	1.271	-
Utilidades varias de cambio	442	1.034.086	358.188	2.623	804
OTROS INGRESOS DE OPERACION	871	267	2.688	942	-
Otros	871	267	2.688	942	-
INGRESOS PROVENIENTES DE EJERCICIOS ANTERIORES	-	6	-	53	-
Recuperación de gastos	-	6	-	53	-
INGRESOS NO OPERACIONALES	-	130	41	1.916	136
Beneficios por venta de activo fijo	-	12	25	65	-
Ingresos varios	-	119	16	1.851	136
Utilidades de Sucursales en el Exterior	-	-	-	-	-
INGRESOS POR INVERSIONES EN SOCIEDADES	-	3	-	3.762	-
CORRECCION MONETARIA	-	-	-	-	-
TOTAL DE INGRESOS	9.733	1.059.197	388.484	117.878	1.869
PERDIDA NETA	-1.632	-822	-	-	-718

GASTOS. DICIEMBRE 2004 (en millones de pesos)

	HNS Banco	HSBC Bank Chile	JP Morgan Chase Bank	Scotiabank Sud Americano	The Bank of Tokyo
GASTOS DE OPERACION	3.410	1.053.410	359.881	58.562	938
INTERESES PAGADOS Y DEVENGADOS	2.055	4.488	1.910	34.186	136
Depósitos, captaciones y otras obligaciones	2.022	3.615	1.593	20.213	126
Depósitos y cuentas de ahorro a la vista	—	—	—	187	—
Dep. y Cap. a plazo pact. de 30 a 89 días	132	2.463	900	4.160	125
Dep. y Cap. a plazo pact. de 90 días a 1 año reajustables	28	12	110	1.186	—
Dep. y Cap. a plazo pact. de 90 días a 1 año no reajustables	587	597	135	3.802	—
Dep. y Cap. a plazo pact. a más de 1 año reajustables	282	2	—	3.010	—
Dep. y Cap. a plazo pact. a más de 1 año no reajustables	992	541	448	2.905	—
Depósitos de ahorro a plazo	—	—	—	42	—
Otros	—	—	—	4.922	—
Obligaciones por pactos de retrocompra	—	229	47	521	10
Obligaciones por letras de crédito	—	—	—	12.619	—
Préstamos y otras obligaciones contraídas en el país	33	351	235	408	1
Préstamos obtenidos en el Banco Central	—	1	—	26	—
Préstamos del Banco Central por reprogramación de deudas	—	—	—	1	—
Préstamos de instituciones financieras	1	350	235	286	1
Otros	32	—	—	94	—
Préstamos y otras obligaciones contraídas en el exterior	—	293	—	424	—
Préstamos de bancos del exterior	—	—	—	424	—
Préstamos de oficinas del mismo banco	—	293	—	—	—
Otros	—	—	—	—	—
Intereses por otras operaciones	—	—	35	—	—
REAJUSTES PAGADOS Y DEVENGADOS	284	23	-633	10.503	—
Depósitos, captaciones y otras obligaciones	317	23	-658	5.926	—
Depósitos y captaciones a plazo pactados hasta 1 año	11	32	-658	2.241	—
Depósitos y captaciones a plazo pactados a más de 1 año	307	-8	—	3.233	—
Otros depósitos, captaciones y obligaciones	—	—	—	452	—
Obligaciones por pactos de retrocompra	—	—	—	—	—
Obligaciones por letras de crédito	—	—	—	4.561	—
Préstamos y otras obligaciones contraídas en el país	-34	—	—	9	—
Préstamos obtenidos en el Banco Central	—	—	—	—	—
Préstamos de Banco Central por reprogramación de deudas	—	—	—	-2	—
Préstamos de instituciones financieras	—	—	—	—	—
Otros préstamos y obligaciones	-34	—	—	11	—
Reajustes por otras operaciones	—	—	25	7	—
COMISIONES PAGADAS Y DEVENGADAS	27	197	1	3.293	8
Préstamos y otras obligaciones contraídas en el país	—	—	—	12	3
Préstamos y otras obligaciones contraídas en el exterior	—	—	—	—	5
Otras comisiones	27	197	1	3.280	—
PERDIDAS POR DIFERENCIAS DE PRECIO	—	5.963	10.167	2.434	1
Intermediación de efect. de comercio de la cartera de coloc.	—	—	—	241	—
Intermediación de doctos. emitidos por el Banco Central	—	5.428	9.571	1.008	—
Intermediación de doctos. emitidos por organismos fiscales	—	19	—	82	—
Intermediación de valores y otros documentos	—	—	—	25	—
Ajuste a valor de mercado de inversiones transables	—	516	596	1.078	1
PERDIDAS DE CAMBIO	492	1.042.463	344.124	3.612	794
Ajustes de la posición de cambios	68	969	—	1.047	—
Ajustes de otras cuentas de cambio	—	—	256	701	372
Pérdidas varias de cambio	424	1.041.493	343.867	1.864	422
OTROS GASTOS DE OPERACION	551	276	4.312	4.534	—
Otros gastos de operación	551	276	4.312	4.534	—
PROVISIONES POR ACTIVOS RIESGOSOS	1.440	147	-96	5.056	-4
Provisiones sobre colocaciones	1.236	148	-262	3.710	-4
Provisiones sobre inversiones	205	—	165	61	—
Provisiones sobre bienes recibidos en pago	—	—	—	1.287	—
Provisiones por Riesgo-Pais	—	-1	—	-2	—
GASTOS DE APOYO OPERACIONAL	7.134	5.548	5.652	37.598	1.279
Gastos del personal y directorio	3.994	3.943	4.280	23.348	729
Remuneraciones y aportes patronales	3.612	3.482	2.939	18.783	599
Provisiones e indemnizaciones del personal	180	173	162	2.342	51
Gastos del directorio	—	—	—	127	—
Otros gastos del personal	203	288	1.179	2.096	79
Gastos de administración	1.943	1.064	832	9.862	400
Consumo de materiales	63	37	44	631	30
Reparación y mantención de activo fijo	456	43	60	771	21
Arriendos y seguros	669	330	438	2.063	110
Publicidad y propaganda	75	49	4	1.623	2
Multas aplicadas por Superbancos	—	—	—	—	—
Otros gastos de administración	680	605	286	4.774	238
Depreciaciones, amortizaciones y castigos	1.021	194	194	3.151	62
Depreciaciones	553	157	194	2.418	62
Amortizaciones	468	37	—	544	—
Castigos	—	—	—	188	—
Impuestos, contribuciones y aportes	176	347	345	1.238	87
Impuesto de timbre y estampillas	—	15	—	34	—
Contribuciones bienes raíces	1	3	—	253	—
Aporte Superbancos	21	78	102	431	9
Otros imptos. contrib. y aportes	154	250	242	519	78
GASTOS NO OPERACIONALES	16	31	65	2.023	38
Pérdidas por venta de activo fijo	—	—	54	14	38
Gastos varios	16	31	11	2.009	—
Pérdidas de Sucursales en el Exterior	—	—	—	—	—
PERDIDAS POR INVERSIONES EN SOCIEDADES	2	2	—	—	—
CORRECCION MONETARIA	70	1.046	2.562	1.480	335
IMPUESTO A LA RENTA	-708	—	3.316	1.418	—
TOTAL DE GASTOS	11.365	1.060.020	371.380	106.137	2.586
UTILIDAD NETA	—	—	17.104	11.742	—

**ACTIVOS, PASIVOS Y RESULTADOS POR RUBRO DE LAS INSTITUCIONES FINANCIERAS
DICIEMBRE 2004 (en millones de pesos)**

	BANCOS ESTABLECIDOS EN CHILE (2)	SUCURSALES DE BANCOS EXTRANJEROS (1)	SISTEMA FINANCIERO (2)
I. ACTIVOS			
Fondos Disponibles (netos de canje)	1.936.932	123.270	2.426.343
Colocaciones totales	31.014.106	1.778.584	37.832.931
Colocaciones comerciales	16.362.637	811.136	19.140.326
Colocaciones de consumo	2.965.571	321.908	3.801.712
Colocaciones de comercio exterior	2.960.612	149.006	3.387.580
Colocaciones hipotecarias para la vivienda	5.308.455	267.434	7.583.817
Colocaciones interbancarias	321.803	58.976	483.631
Colocaciones vencidas	393.352	20.637	454.940
Contratos de leasing	1.518.828	30.807	1.626.332
Operaciones de Factoraje	268.547	0	268.547
Otras (incluidos sobregiros)	914.300	118.679	1.086.046
Operaciones con pacto	357.723	0	492.284
Inversiones totales	5.931.669	839.168	9.315.624
Activo fijo físico	670.890	54.149	829.583
Inversiones en sociedades y sucursales en el exterior	516.726	23.490	560.469
Otros activos	1.551.668	248.465	2.091.272
Total	41.979.715	3.067.126	53.548.506
II. PASIVOS			
Depósitos a la vista (netos de canje)	5.414.980	510.471	7.368.952
Depósitos a plazo	18.391.255	1.153.950	22.774.872
Obligaciones por intermediación	666.581	151.959	1.121.604
Letras de crédito	3.642.801	287.512	5.819.844
Obligaciones con el Banco Central de Chile	688.721	446	1.062.495
Obligaciones con otras instituciones financieras del país	376.793	38.804	481.410
Obligaciones con el exterior	2.923.374	79.707	3.191.526
Obligaciones contingentes	2.182.736	50.681	2.357.610
Otras obligaciones con costo	986.037	10.578	1.078.158
Bonos subordinados	1.245.328	0	1.351.880
Otros pasivos	1.125.649	221.578	1.537.425
Provisiones por activos riesgosos	630.460	43.214	767.036
Provisiones voluntarias	630.460	43.214	767.036
Capital y reservas	3.114.192	488.963	3.971.063
Utilidad del ejercicio	590.808	29.261	664.630
Total	41.979.715	3.067.126	53.548.506
III. ESTADOS DE RESULTADO			
Intereses y reajustes netos	1.355.747	137.401	1.679.827
Comisiones netas	361.731	28.608	455.458
Diferencias de precio netas	74.489	8.881	105.391
Diferencias de cambio netas	70.529	20.073	112.814
Otros ingresos de operación netos	(42.495)	(2.150)	(40.034)
Recuperación de colocaciones e inv. castigadas	124.213	9.596	156.022
Corrección monetaria neta	(38.424)	(9.888)	(54.106)
Resultado operacional bruto	1.905.791	192.520	2.415.373
Total gastos de apoyo operacional	952.774	144.230	1.291.066
Gastos del personal y directorio	493.912	78.911	697.407
Gastos de administración	324.627	47.552	420.946
Depreciaciones y otros	134.235	17.767	172.713
Provisiones por activos riesgosos	372.450	22.690	445.130
Resultado operacional neto	580.568	25.600	679.177
Utilidad por inversión en sociedades	107.894	5.855	123.601
Otros ingresos y gastos netos	(13.026)	2.624	(11.802)
Provisiones voluntarias	0	0	0
Provisión para impuesto	84.628	4.818	126.346
Utilidad del ejercicio	590.808	29.261	664.630

(1) En la pág. 35 se indican las entidades consideradas Sucursales de Bancos Extranjeros para fines estadísticos.

(2) A partir de enero de 2004 Banco de Crédito e Inversiones es propietario en un 99,9% de Banco Conosur, por lo que esta agrupación incorpora la situación financiera consolidada de ambas entidades.

**ACTIVOS, PASIVOS Y RESULTADOS POR RUBRO DE LAS INSTITUCIONES FINANCIERAS
DICIEMBRE 2004 (en millones de pesos)**

	ABN Amro Bank	Banco Bice	Banco Bilbao Vizcaya Argentina	Banco Conosur	Banco de Chile	Banco de Crédito e Inversiones
I. ACTIVOS						
Fondos Disponibles (netos de canje)	8.814	89.163	84.468	1.452	458.383	499.613
Colocaciones totales	214.715	1.014.327	2.928.845	161.846	6.672.342	4.396.208
Colocaciones comerciales	112.011	657.284	1.400.983	6.189	3.576.546	2.514.737
Colocaciones de consumo	43	18.975	242.265	155.027	556.579	296.825
Colocaciones de comercio exterior	59.109	121.725	297.142	0	656.035	542.512
Colocaciones hipotecarias para la vivienda	1.139	83.261	751.625	0	1.122.942	716.445
Colocaciones interbancarias	36.005	29.004	0	0	12.503	0
Colocaciones vencidas	2.433	4.126	48.034	629	84.685	41.261
Contratos de leasing	0	67.567	115.665	0	343.853	148.435
Operaciones de Factoraje	72	4.862	25.443	0	73.124	0
Otras (incluidos sobregiros)	3.903	27.523	47.689	0	246.076	135.994
Operaciones con pacto	0	5.715	78.808	0	16.460	34.112
Inversiones totales	117.496	419.196	474.807	35	1.026.421	712.789
Activo fijo físico	4.078	13.165	55.705	3.559	130.203	98.985
Inversiones en sociedades y sucursales en el exterior	4	34.735	37.205	52	96.460	97.882
Otros activos	43.769	30.917	153.432	23.571	167.053	394.787
Total	388.877	1.607.219	3.813.270	190.514	8.567.323	6.234.376
II. PASIVOS						
Depósitos a la vista (netos de canje)	29.675	124.284	350.236	3.474	1.458.915	1.118.468
Depósitos a plazo	57.141	894.204	2.143.001	137.093	3.489.513	2.291.576
Obligaciones por intermediación	30.917	56.085	56.769	0	92.861	143.326
Letras de crédito	0	57.637	226.468	0	789.842	432.543
Obligaciones con el Banco Central de Chile	0	21.301	45.596	0	109.573	142.096
Obligaciones con otras instituciones financieras del país	32.505	5.414	43.680	0	20.269	159.527
Obligaciones con el exterior	78.116	112.600	253.133	0	705.301	582.272
Obligaciones contingentes	8.469	109.015	180.557	0	433.968	338.012
Otras obligaciones con costo	5.095	32.428	31.383	0	226.362	142.191
Bonos subordinados	0	33.739	74.150	0	266.304	156.516
Otros pasivos	51.374	29.207	81.669	5.538	148.929	227.084
Provisiones por activos riesgosos	2.333	12.810	59.887	11.662	150.954	74.879
Provisiones voluntarias	2.333	12.810	59.887	11.662	150.954	74.879
Capital y reservas	89.861	104.242	252.256	22.672	521.905	337.190
Utilidad del ejercicio	3.390	14.254	14.485	10.076	152.628	88.696
Total	388.877	1.607.219	3.813.270	190.514	8.567.323	6.234.376
III. ESTADOS DE RESULTADO						
Intereses y reajustes netos	8.702	29.865	83.637	40.739	289.883	168.609
Comisiones netas	4.510	6.848	29.827	2.908	87.700	55.183
Diferencias de precio netas	1.131	(2)	2.635	(12)	3.313	11.393
Diferencias de cambio netas	2.417	131	12.453	0	13.531	11.045
Otros ingresos de operación netos	(133)	(776)	(3.001)	(2.184)	2.167	497
Recuperación de colocaciones e inv. castigadas	90	362	10.802	4.432	33.736	10.233
Corrección monetaria neta	(1.968)	(1.281)	(3.110)	(249)	(6.668)	(2.187)
Resultado operacional bruto	14.748	35.147	133.244	45.635	423.662	254.773
Total gastos de apoyo operacional	10.170	22.705	85.502	25.751	203.213	131.022
Gastos del personal y directorio	5.619	13.545	34.533	14.137	109.063	66.732
Gastos de administración	3.282	6.555	28.849	9.476	74.075	50.318
Depreciaciones y otros	1.269	2.605	22.120	2.138	20.075	13.972
Provisiones por activos riesgosos	663	(60)	41.855	10.031	74.069	39.997
Resultado operacional neto	3.915	12.502	5.887	9.853	146.380	83.754
Utilidad por inversión en sociedades	2	5.764	6.433	1.544	23.949	27.123
Otros ingresos y gastos netos	126	(2.469)	3.086	158	(3.760)	(9.356)
Provisiones voluntarias	0	0	0	0	0	0
Provisión para impuesto	654	1.543	920	1.479	13.940	12.825
Utilidad del ejercicio	3.390	14.254	14.485	10.076	152.628	88.696

**ACTIVOS, PASIVOS Y RESULTADOS POR RUBRO DE LAS INSTITUCIONES FINANCIERAS
DICIEMBRE 2004 (en millones de pesos)**

	Banco de la Nac. Argentina	Banco del Desarrollo	Banco del Estado	Banco do Brasil	Banco Falabella
I. ACTIVOS					
Fondos Disponibles (netos de canje)	1.491	15.018	366.141	302	4.733
Colocaciones totales	13.994	1.413.361	5.040.241	25.343	273.250
Colocaciones comerciales	1.321	921.664	1.966.553	3.068	355
Colocaciones de consumo	50	27.510	514.232	17	213.346
Colocaciones de comercio exterior	4.817	53.767	277.961	21.635	0
Colocaciones hipotecarias para la vivienda	0	237.498	2.007.928	0	50.402
Colocaciones interbancarias	7.312	59.656	102.852	600	8.301
Colocaciones vencidas	115	24.859	40.951	0	506
Contratos de leasing	0	60.632	76.696	0	0
Operaciones de Factoraje	0	0	0	0	0
Otras (incluidos sobregiros)	380	27.775	53.068	23	341
Operaciones con pacto	0	0	134.561	0	0
Inversiones totales	0	71.223	2.544.787	1	7.957
Activo fijo físico	1.014	35.323	104.544	58	4.941
Inversiones en sociedades y sucursales en el exterior	18	11.357	20.252	18	20
Otros activos	339	48.978	291.139	3.673	14.563
Total	16.856	1.595.259	8.501.665	29.394	305.463
II. PASIVOS					
Depósitos a la vista (netos de canje)	1.449	157.109	1.443.501	1.728	3.254
Depósitos a plazo	890	672.485	3.229.666	3.839	194.474
Obligaciones por intermediación	0	1.035	303.064	0	0
Letras de crédito	0	314.349	1.889.531	0	39.974
Obligaciones con el Banco Central de Chile	0	1.841	373.328	0	0
Obligaciones con otras instituciones financieras del país	0	1.614	65.813	200	0
Obligaciones con el exterior	263	45.376	188.445	90	0
Obligaciones contingentes	1.496	39.612	124.193	2.786	0
Otras obligaciones con costo	194	102.421	81.542	721	537
Bonos subordinados	0	36.889	106.552	0	0
Otros pasivos	57	35.018	190.198	74	9.339
Provisiones por activos riesgosos	77	37.872	93.362	263	9.330
Provisiones voluntarias	77	37.872	93.362	263	9.330
Capital y reservas	13.180	129.566	367.907	20.044	38.056
Utilidad del ejercicio	(750)	20.072	44.562	(353)	10.499
Total	16.856	1.595.259	8.501.665	29.394	305.463
III. ESTADOS DE RESULTADO					
Intereses y reajustes netos	416	62.793	186.679	835	32.622
Comisiones netas	46	20.053	65.119	73	3.190
Diferencias de precio netas	0	1.163	22.022	2	648
Diferencias de cambio netas	(407)	525	22.212	1.324	325
Otros ingresos de operación netos	1	(120)	4.611	1	(182)
Recuperación de colocaciones e inv. castigadas	3	6.615	22.213	208	3
Corrección monetaria neta	(295)	(1.557)	(5.794)	(485)	(798)
Resultado operacional bruto	(236)	89.471	317.063	1.958	35.807
Total gastos de apoyo operacional	640	43.947	194.062	1.592	15.608
Gastos del personal y directorio	363	28.062	124.584	787	5.811
Gastos de administración	130	10.725	48.767	632	7.463
Depreciaciones y otros	147	5.160	20.711	173	2.334
Provisiones por activos riesgosos	7	22.271	49.991	749	7.638
Resultado operacional neto	(883)	23.254	73.010	(384)	12.561
Utilidad por inversión en sociedades	0	2.856	9.852	0	5
Otros ingresos y gastos netos	129	(2.850)	(1.401)	165	49
Provisiones voluntarias	0	0	0	0	0
Provisión para impuesto	(4)	3.188	36.899	134	2.116
Utilidad del ejercicio	(750)	20.072	44.562	(353)	10.499

**ACTIVOS, PASIVOS Y RESULTADOS POR RUBRO DE LAS INSTITUCIONES FINANCIERAS
DICIEMBRE 2004 (en millones de pesos)**

	Banco Internacional	Banco Monex	Banco Paris	Banco Penta	Banco Ripley	Banco Santander
I. ACTIVOS						
Fondos Disponibles (netos de canje)	7.312	2.853	1.464	2.180	3.413	524.396
Colocaciones totales	128.980	13.397	98.927	498	97.354	8.600.111
Colocaciones comerciales	104.238	4.539	0	0	2.374	4.080.509
Colocaciones de consumo	303	0	96.609	0	76.646	902.152
Colocaciones de comercio exterior	13.376	1.688	0	0	0	686.499
Colocaciones hipotecarias para la vivienda	839	0	0	0	12.000	1.779.903
Colocaciones interbancarias	4.501	0	1.950	0	3.951	130.983
Colocaciones vencidas	2.540	2	367	0	99	130.691
Contratos de leasing	0	0	0	0	0	475.957
Operaciones de Factoraje	0	6.620	0	0	2.273	78.599
Otras (incluidos sobregiros)	3.184	547	0	498	11	334.818
Operaciones con pacto	0	0	0	5.121	0	146.717
Inversiones totales	30.867	2.932	2.552	18.552	1.008	1.645.599
Activo fijo físico	7.061	460	1.043	3.042	4.789	212.580
Inversiones en sociedades y sucursales en el exterior	133	1.507	0	6.147	282	210.932
Otros activos	9.019	7.149	6.511	5.936	9.656	350.279
Total	183.371	28.298	110.497	41.477	116.503	11.690.613
II. PASIVOS						
Depósitos a la vista (netos de canje)	17.482	994	1.911	716	2.505	1.681.058
Depósitos a plazo	113.225	11.859	87.165	13.920	84.472	4.539.843
Obligaciones por intermediación	0	0	0	3.480	0	222.614
Letras de crédito	5.108	0	0	0	12.180	1.160.292
Obligaciones con el Banco Central de Chile	3.600	0	0	0	0	338.371
Obligaciones con otras instituciones financieras del país	2.800	0	0	3.250	0	28.566
Obligaciones con el exterior	7.656	1.898	0	0	0	594.811
Obligaciones contingentes	4.931	0	0	0	0	755.921
Otras obligaciones con costo	737	2.402	84	0	33	398.157
Bonos subordinados	0	0	0	0	0	530.666
Otros pasivos	8.637	2.644	3.035	625	1.716	234.848
Provisiones por activos riesgosos	2.392	214	4.364	0	2.526	173.713
Provisiones voluntarias	2.392	214	4.364	0	2.526	173.713
Capital y reservas	14.985	8.276	13.837	20.985	12.449	832.959
Utilidad del ejercicio	1.817	11	102	(1.499)	620	198.795
Total	183.371	28.298	110.497	41.477	116.503	11.690.613
III. ESTADOS DE RESULTADO						
Intereses y reajustes netos	7.400	759	1.224	230	9.895	422.903
Comisiones netas	1.036	39	514	482	2.131	110.985
Diferencias de precio netas	439	46	1	(112)	53	36.108
Diferencias de cambio netas	1.286	553	(1)	32	2	7.363
Otros ingresos de operación netos	(526)	0	(17)	0	177	(30.101)
Recuperación de colocaciones e inv. castigadas	157	0	5	0	0	46.935
Corrección monetaria neta	(98)	(151)	(103)	(412)	(123)	(7.992)
Resultado operacional bruto	9.693	1.247	1.623	220	12.134	586.199
Total gastos de apoyo operacional	6.921	1.373	607	1.639	9.072	261.105
Gastos del personal y directorio	4.755	798	289	697	2.694	128.296
Gastos de administración	1.277	406	234	504	3.539	90.063
Depreciaciones y otros	890	169	84	438	2.838	42.746
Provisiones por activos riesgosos	937	97	893	0	2.880	126.495
Resultado operacional neto	1.835	(223)	122	(1.419)	183	198.600
Utilidad por inversión en sociedades	12	46	0	(320)	268	35.083
Otros ingresos y gastos netos	(67)	168	0	(1)	201	3.038
Provisiones voluntarias	0	0	0	0	0	0
Provisión para impuesto	(37)	(19)	21	(241)	31	37.925
Utilidad del ejercicio	1.817	11	102	(1.499)	620	198.795

**ACTIVOS, PASIVOS Y RESULTADOS POR RUBRO DE LAS INSTITUCIONES FINANCIERAS
DICIEMBRE 2004 (en millones de pesos)**

	Banco Security	BankBoston	Citibank	Corpbanca	Deutsche Bank (Chile)
I. ACTIVOS					
Fondos Disponibles (netos de canje)	70.348	36.245	63.109	69.216	30.892
Colocaciones totales	1.187.606	859.521	848.901	2.443.649	3.858
Colocaciones comerciales	821.185	363.414	439.718	1.477.052	3.858
Colocaciones de consumo	12.124	108.097	213.745	272.950	0
Colocaciones de comercio exterior	144.325	45.009	69.477	205.782	0
Colocaciones hipotecarias para la vivienda	88.336	205.858	61.576	175.523	0
Colocaciones interbancarias	4.947	24.426	8.001	20.003	0
Colocaciones vencidas	9.140	11.491	9.032	19.643	0
Contratos de leasing	82.785	29.162	1.645	179.009	0
Operaciones de Factoraje	0	0	0	60.118	0
Otras (incluidos sobregiros)	24.764	72.064	45.707	33.569	0
Operaciones con pacto	7.750	0	0	19.161	28.292
Inversiones totales	224.064	150.185	468.163	420.849	295.364
Activo fijo físico	20.902	25.419	26.227	31.643	186
Inversiones en sociedades y sucursales en el exterior	20.602	3.674	19.705	17.916	0
Otros activos	35.995	142.675	129.952	69.223	10.690
Total	1.567.267	1.217.718	1.556.057	3.071.657	369.282
II. PASIVOS					
Depósitos a la vista (netos de canje)	89.100	181.599	305.324	167.825	(5.839)
Depósitos a plazo	910.286	532.537	558.164	1.610.416	208.942
Obligaciones por intermediación	2.906	12.009	132.651	0	13.427
Letras de crédito	102.478	197.390	90.122	320.139	0
Obligaciones con el Banco Central de Chile	231	0	446	26.108	0
Obligaciones con otras instituciones financieras del país	1.411	3.000	35.604	18.132	28.002
Obligaciones con el exterior	156.020	49.215	29.940	249.009	0
Obligaciones contingentes	55.067	18.682	26.633	169.731	0
Otras obligaciones con costo	23.498	3.701	5.963	13.046	0
Bonos subordinados	36.100	0	0	46.290	0
Otros pasivos	33.369	94.230	106.554	32.692	47.967
Provisiones por activos riesgosos	18.773	19.670	22.870	41.873	439
Provisiones voluntarias	18.773	19.670	22.870	41.873	439
Capital y reservas	124.004	101.917	231.577	325.628	63.486
Utilidad del ejercicio	14.024	3.768	10.209	50.767	12.859
Total	1.567.267	1.217.718	1.556.057	3.071.657	369.282
III. ESTADOS DE RESULTADO					
Intereses y reajustes netos	36.859	41.097	85.083	102.192	4.732
Comisiones netas	5.386	8.926	19.262	17.396	(195)
Diferencias de precio netas	2.860	(311)	3.488	10.446	2.128
Diferencias de cambio netas	4.098	3.628	521	2.894	13.731
Otros ingresos de operación netos	428	198	(726)	(5.442)	0
Recuperación de colocaciones e inv. castigadas	441	1.233	8.153	7.536	0
Corrección monetaria neta	(1.517)	(1.617)	(4.594)	(6.102)	(1.513)
Resultado operacional bruto	48.555	53.154	111.186	128.920	18.884
Total gastos de apoyo operacional	29.537	43.122	91.945	50.679	3.633
Gastos del personal y directorio	14.467	22.014	50.738	30.870	2.261
Gastos de administración	10.584	14.111	31.447	13.713	684
Depreciaciones y otros	4.487	6.997	9.760	6.096	688
Provisiones por activos riesgosos	9.753	8.042	13.993	25.656	(235)
Resultado operacional neto	9.265	1.991	5.248	52.585	15.486
Utilidad por inversión en sociedades	5.826	1.319	4.536	5.607	0
Otros ingresos y gastos netos	658	111	2.144	(2.054)	13
Provisiones voluntarias	0	0	0	0	0
Provisión para impuesto	1.725	(347)	1.719	5.371	2.641
Utilidad del ejercicio	14.024	3.768	10.209	50.767	12.859

**ACTIVOS, PASIVOS Y RESULTADOS POR RUBRO DE LAS INSTITUCIONES FINANCIERAS
DICIEMBRE 2004 (en millones de pesos)**

	HNS Banco	HSBC Bank Chile	JP Morgan Chase Bank	Scotiabank Sud Americano	The Bank of Tokyo
I. ACTIVOS					
Fondos Disponibles (netos de canje)	1.408	20.259	16.451	41.748	5.673
Colocaciones totales	85.961	117.091	6.912	1.161.781	23.912
Colocaciones comerciales	28.220	68.229	0	581.963	3.615
Colocaciones de consumo	0	69	0	93.102	0
Colocaciones de comercio exterior	814	48.774	0	129.063	8.068
Colocaciones hipotecarias para la vivienda	0	0	0	288.543	0
Colocaciones interbancarias	0	0	6.912	10.001	11.724
Colocaciones vencidas	1.298	18	0	23.019	0
Contratos de leasing	39.995	0	0	4.932	0
Operaciones de Factoraje	11.618	0	0	5.818	0
Otras (incluidos sobregiros)	4.016	1	0	25.339	505
Operaciones con pacto	0	2.803	0	12.783	0
Inversiones totales	5.434	172.347	210.094	282.179	10.725
Activo fijo físico	2.869	482	1.151	39.873	280
Inversiones en sociedades y sucursales en el exterior	11	44	58	14.151	17
Otros activos	13.296	86.410	(32.766)	85.623	4.592
Total	108.980	399.437	201.900	1.638.138	45.200
II. PASIVOS					
Depósitos a la vista (netos de canje)	7.141	10.182	6.405	196.694	13.966
Depósitos a plazo	66.030	87.480	46.770	778.130	11.750
Obligaciones por intermediación	0	19.439	5.303	23.722	1.997
Letras de crédito	0	0	0	181.790	0
Obligaciones con el Banco Central de Chile	0	0	0	4	0
Obligaciones con otras instituciones financieras del país	619	31.004	0	0	0
Obligaciones con el exterior	0	8.505	0	128.676	198
Obligaciones contingentes	3.477	19.551	0	64.423	1.084
Otras obligaciones con costo	3.750	87	0	3.828	0
Bonos subordinados	0	0	0	64.675	0
Otros pasivos	12.329	132.581	18.210	42.202	2.452
Provisiones por activos riesgosos	2.876	1.474	173	22.091	161
Provisiones voluntarias	2.876	1.474	173	22.091	161
Capital y reservas	14.390	89.955	107.935	120.162	14.310
Utilidad del ejercicio	(1.632)	(822)	17.104	11.742	(718)
Total	108.980	399.437	201.900	1.638.138	45.200
III. ESTADOS DE RESULTADO					
Intereses y reajustes netos	4.958	10.768	9.350	36.978	620
Comisiones netas	297	122	137	13.320	164
Diferencias de precio netas	683	(288)	5.702	1.858	0
Diferencias de cambio netas	66	(4.945)	14.996	5.022	10
Otros ingresos de operación netos	320	(9)	(1.624)	(3.592)	0
Recuperación de colocaciones e inv. castigadas	331	0	0	2.536	0
Corrección monetaria neta	(70)	(1.046)	(2.562)	(1.480)	(335)
Resultado operacional bruto	6.585	4.603	25.999	54.642	460
Total gastos de apoyo operacional	7.134	5.548	5.652	37.598	1.279
Gastos del personal y directorio	3.994	3.943	4.280	23.348	729
Gastos de administración	1.943	1.064	832	9.862	400
Depreciaciones y otros	1.197	541	539	4.389	150
Provisiones por activos riesgosos	1.771	147	(96)	7.592	(4)
Resultado operacional neto	(2.321)	(1.093)	20.443	9.452	(815)
Utilidad por inversión en sociedades	(2)	1	0	3.762	0
Otros ingresos y gastos netos	(16)	105	(23)	(53)	97
Provisiones voluntarias	0	0	0	0	0
Provisión para impuesto	(708)	(164)	3.316	1.418	0
Utilidad del ejercicio	(1.632)	(822)	17.104	11.742	(718)

INDICADORES DE LAS INSTITUCIONES FINANCIERAS. DICIEMBRE 2004
(en porcentajes)

	BANCOS ESTABLECIDOS EN CHILE (7)	SUCURSALES DE BANCOS EXTRANJEROS (6)	SISTEMA FINANCIERO (7)
I. SOLVENCIA Y CALIDAD DE ACTIVOS			
Patrimonio efectivo/Activos ponderados Consolidados	13,34	25,51	13,55
Capital básico/Activos totales Consolidados	6,95	14,80	6,99
Indicador de riesgo (1)	2,01	2,40	2,01
Provisiones de Colocaciones/Colocaciones totales	2,00	2,41	1,99
Activos Productivos/Activos totales depurados (2) (3)	87,71	84,57	87,94
Colocaciones Vencidas/Colocaciones totales	1,27	1,16	1,20
II. VARIACION DE LA ACTIVIDAD (%) (4)			
A) Activos			
Fondos Disponibles (netos de canje)	42,4	(30,9)	23,6
Colocaciones Totales	11,1	(1,0)	10,4
Colocaciones comerciales	6,3	(6,9)	6,2
Colocaciones de consumo	17,9	9,4	17,3
Colocaciones de comercio exterior	9,7	44,3	14,1
Colocaciones hipotecarias para la vivienda	23,9	(2,0)	18,9
Colocaciones interbancarias	(15,4)	(24,0)	(27,2)
Colocaciones vencidas	(18,4)	(24,8)	(18,8)
Contratos de leasing	25,3	15,4	23,7
Operaciones de Factoraje	181,6	-	181,6
Otras (incluidos sobregiros)	7,8	(3,7)	6,1
Operaciones con pacto	8,4	(100,0)	6,7
Inversiones totales	(1,4)	5,3	4,1
Activo fijo físico	0,9	(3,3)	0,4
Inversiones en sociedades y sucursales en el exterior	18,6	31,5	18,1
Otros activos	26,9	279,7	44,2
Total	10,7	4,3	10,7
B) Pasivos			
Depósitos a la vista (netos de canje)	19,6	24,8	17,7
Depósitos a plazo	16,5	4,7	14,4
Obligaciones por intermediación	(14,7)	(1,7)	1,9
Letras de crédito	(15,7)	(28,6)	(8,7)
Obligaciones con el Banco Central de Chile	28,3	(29,5)	48,5
Obligaciones con otras instituciones financieras del país	(27,3)	(31,1)	(27,5)
Obligaciones con el exterior	2,9	(32,2)	0,6
Obligaciones contingentes	15,3	1,0	15,8
Otras obligaciones con costo	50,2	(28,3)	41,8
Bonos subordinados	17,1	-	15,6
Otros pasivos	40,7	196,6	56,6
Provisiones por activos riesgosos	3,8	(13,6)	3,4
Provisiones voluntarias	(3,3)	(13,6)	(4,1)
Capital y reservas	5,1	(0,8)	4,1
Utilidad del ejercicio	(0,2)	99,3	4,3
Total	10,7	4,3	10,7
III. VARIACION DEL ESTADO DE RESULTADOS (%) (5)			
Intereses y reajustes netos	44,4	30,7	41,6
Comisiones netas	2,6	(6,9)	0,9
Diferencias de precio netas	8,8	226,9	43,7
Diferencias de cambio netas	(83,6)	(57,2)	(79,4)
Otros ingresos de operación netos	(32,3)	(81,3)	(31,5)
Recuperación de colocaciones e inv. castigadas	29,8	(18,0)	15,8
Corrección monetaria neta	(88,6)	(127,5)	(97,3)
Resultado operacional bruto	3,9	5,8	3,4
Total gastos de apoyo operacional	5,2	(0,4)	3,1
Gastos del personal y directorio	4,5	0,3	2,7
Gastos de administración	6,4	2,4	5,0
Depreciaciones y otros	4,9	(9,6)	0,2
Provisiones por activos riesgosos	7,0	(10,3)	5,4
Resultado operacional neto	0,1	115,7	2,8
Utilidad por inversión en sociedades	21,3	35,5	20,4
Otros ingresos y gastos netos	(136,7)	(25,8)	10,8
Provisiones voluntarias	100,0	-	100,0
Provisión para impuesto	3,1	(4,6)	2,1
Utilidad del ejercicio	(0,2)	99,3	4,3
IV. RENTABILIDAD Y EFICIENCIA			
Utilidad del ejercicio/Capital y reservas	18,97	5,98	16,74
Utilidad del ejercicio/Activos totales depurados	1,41	0,95	1,24
Gastos de apoyo operacional/Activos totales depurados	2,27	4,70	2,41
Gastos de apoyo operacional/Resultado operacional bruto	49,99	74,92	53,45
Gastos del personal y directorio/Resultado operacional bruto	25,92	40,99	28,87
Gastos de administración/Resultado operacional bruto	17,03	24,70	17,43
Gastos en provisiones/Resultado operacional bruto	13,03	6,80	11,97
Activos productivos/N° de empleados (UF)	72.698	27.802	63.902
Colocaciones/N° de empleados (UF)	61.236	19.062	51.342
Inversiones totales/N° de empleados (UF)	11.712	8.994	12.642

- Notas: (1) Corresponde al indicador de riesgo de cartera de créditos publicado en el Diario Oficial el 16.12.2003 referido a la situación existente al 31.10.2003.
(2) Los activos productivos corresponden a la suma de colocaciones totales, inversiones totales y operaciones con pacto, menos colocaciones vencidas y bienes recibidos en pago.
(3) Los activos totales depurados corresponden a los activos totales contables menos: las cuentas de ajuste y control del pasivo, operaciones a futuro del pasivo y la partida "Documentos a cargo de otros bancos" (canje).
(4) Variación respecto a igual mes del año anterior.
(5) Corresponde a la variación entre el monto acumulado el mes de referencia y el monto acumulado a igual fecha del año anterior.
(6) En la pág. 35 se indican las entidades consideradas Sucursales de Bancos Extranjeros para fines estadísticos.
(7) A partir de enero de 2004 Banco de Crédito e Inversiones es propietario en un 99,9% de Banco Conosur, por lo que esta agrupación incorpora la situación financiera consolidada de ambas entidades.

INDICADORES DE LAS INSTITUCIONES FINANCIERAS. DICIEMBRE 2004
(en porcentajes)

	ABN Amro Bank	Banco Bice	Banco Bilbao Vizcaya Argentina	Banco Conosur	Banco de Chile	Banco de Crédito e Inversiones
I. SOLVENCIA Y CALIDAD DE ACTIVOS						
Patrimonio efectivo/Activos ponderados Consolidados	42,98	12,74	11,42	13,24	11,67	10,10
Capital básico/Activos totales Consolidados	22,32	5,90	6,26	12,68	5,37	4,88
Indicador de riesgo (1)	1,46	1,40	1,57	7,35	2,39	1,88
Provisiones de Colocaciones/Colocaciones totales	1,09	1,26	2,04	7,17	2,23	1,70
Activos Productivos/Activos totales depurados (2) (3)	84,76	89,22	89,78	84,62	88,85	81,77
Colocaciones Vencidas/Colocaciones totales	1,13	0,41	1,64	0,39	1,27	0,94
II. VARIACION DE LA ACTIVIDAD (%) (4)						
A) Activos						
Fondos Disponibles (netos de canje)	(39,8)	285,6	32,3	(20,0)	42,3	117,6
Colocaciones Totales	2,8	6,9	18,9	(1,0)	7,3	16,6
Colocaciones comerciales	(13,3)	13,9	20,1	21,9	3,5	16,4
Colocaciones de consumo	(28,0)	16,0	1,4	6,8	13,7	16,7
Colocaciones de comercio exterior	(16,9)	6,4	23,5	—	(9,3)	14,4
Colocaciones hipotecarias para la vivienda	22,1	(0,1)	20,3	—	21,9	22,2
Colocaciones interbancarias	—	(60,4)	—	(100,0)	43,7	(100,0)
Colocaciones vencidas	84,1	0,9	2,3	(59,5)	(21,6)	(1,8)
Contratos de leasing	—	27,4	23,7	—	24,9	47,1
Operaciones de Factoraje	—	—	—	—	143,4	—
Otras (incluidos sobregiros)	(38,3)	0,7	(10,8)	—	18,8	(6,0)
Operaciones con pacto	—	(29,8)	84,0	—	21,2	25,6
Inversiones totales	(14,6)	129,4	(3,4)	(99,9)	(28,4)	(17,9)
Activo fijo físico	(11,6)	4,8	(1,3)	(55,6)	1,8	5,3
Inversiones en sociedades y sucursales en el exterior	0,1	22,0	21,5	(95,1)	(0,2)	103,2
Otros activos	(41,8)	9,9	43,7	136,2	(20,5)	108,6
Total	(11,8)	30,5	17,1	(13,4)	1,7	19,3
B) Pasivos						
Depósitos a la vista (netos de canje)	43,1	(20,2)	17,7	(74,0)	21,8	27,2
Depósitos a plazo	(69,0)	57,5	24,6	(1,1)	5,1	20,2
Obligaciones por intermediación	135,5	188,8	(50,1)	—	(64,4)	48,3
Letras de crédito	—	7,1	(17,0)	—	(24,0)	(19,6)
Obligaciones con el Banco Central de Chile	—	11.723,8	565,3	—	284,0	49,8
Obligaciones con otras instituciones financieras del país	(13,7)	337,4	(40,3)	(100,0)	(60,1)	(4,6)
Obligaciones con el exterior	70,3	6,0	9,9	—	(10,3)	16,7
Obligaciones contingentes	7,9	17,1	196,8	—	29,2	38,0
Otras obligaciones con costo	(54,0)	(29,9)	(44,3)	—	252,6	85,3
Bonos subordinados	—	(2,7)	218,3	(100,0)	(4,1)	20,9
Otros pasivos	80,4	26,7	(2,3)	—	(10,3)	50,0
Provisiones por activos riesgosos	9,5	(2,8)	49,4	(13,5)	(5,9)	19,5
Provisiones voluntarias	9,5	(20,7)	27,3	(13,5)	(16,8)	2,7
Capital y reservas	4,7	7,2	3,8	(6,8)	(9,8)	14,5
Utilidad del ejercicio	(14,2)	(17,0)	(47,8)	37,6	14,2	17,6
Total	(11,8)	30,5	17,1	(13,4)	1,7	19,3
III. VARIACION DEL ESTADO DE RESULTADOS (%) (5)						
Intereses y reajustes netos	231,9	81,3	155,4	(7,6)	49,1	13,3
Comisiones netas	(32,6)	13,8	12,6	76,0	7,5	8,3
Diferencias de precio netas	(40,2)	(100,1)	(37,0)	29,3	(30,4)	57,9
Diferencias de cambio netas	(84,3)	(98,5)	(81,0)	—	(84,8)	(59,3)
Otros ingresos de operación netos	(398,6)	(1.765,1)	(1.048,7)	(54,5)	331,8	(61,1)
Recuperación de colocaciones e inv. castigadas	70,0	(34,3)	5,7	(0,7)	34,0	34,3
Corrección monetaria neta	(166,6)	(80,6)	(100,6)	(30,7)	(74,6)	(21,0)
Resultado operacional bruto	(11,6)	1,7	(3,1)	(6,1)	8,6	5,6
Total gastos de apoyo operacional	(14,9)	7,0	11,8	(6,4)	2,3	9,4
Gastos del personal y directorio	(1,5)	3,4	5,4	2,6	4,8	5,7
Gastos de administración	(34,0)	9,1	1,4	(15,1)	2,3	16,8
Depreciaciones y otros	0,1	24,2	45,2	(16,4)	(9,7)	3,0
Provisiones por activos riesgosos	40,0	(103,8)	27,5	(29,0)	13,7	4,4
Resultado operacional neto	(8,2)	6,4	(79,1)	41,4	16,1	0,7
Utilidad por inversión en sociedades	31,4	(11,8)	10,0	22,4	38,2	126,9
Otros ingresos y gastos netos	(23,5)	(376,4)	151,5	(36,8)	(287,5)	(93,8)
Provisiones voluntarias	—	(100,0)	(100,0)	—	—	(100,0)
Provisión para impuesto	35,7	(17,5)	(74,4)	28,2	18,2	0,1
Utilidad del ejercicio	(14,2)	(17,0)	(47,8)	37,6	14,2	17,6
IV. RENTABILIDAD Y EFICIENCIA						
Utilidad del ejercicio/Capital y reservas	3,77	13,67	5,74	44,44	29,24	26,30
Utilidad del ejercicio/Activos totales depurados	0,87	0,89	0,38	5,29	1,78	1,42
Gastos de apoyo operacional/Activos totales depurados	2,62	1,41	2,24	13,52	2,37	2,10
Gastos de apoyo operacional/Resultado operacional bruto	68,96	64,60	64,17	56,43	47,97	51,43
Gastos del personal y directorio/Resultado operacional bruto	38,10	38,54	25,92	30,98	25,74	26,19
Gastos de administración/Resultado operacional bruto	22,26	18,65	21,65	20,77	17,48	19,75
Gastos en provisiones/Resultado operacional bruto	3,88	(1,20)	23,31	12,27	9,52	11,68
Activos productivos/N° de empleados (UF)	125.227	106.576	93.700	4.816	68.934	76.904
Colocaciones/N° de empleados (UF)	81.573	75.385	80.157	4.835	60.421	66.318
Inversiones totales/N° de empleados (UF)	44.638	31.155	12.995	1	9.295	10.753

- Notas: (1) Corresponde al indicador de riesgo de cartera de créditos publicado en el Diario Oficial el 16.12.2003 referido a la situación existente al 31.10.2003.
(2) Los activos productivos corresponden a la suma de colocaciones totales, inversiones totales y operaciones con pacto, menos colocaciones vencidas y bienes recibidos en pago.
(3) Los activos totales depurados corresponden a los activos totales contables menos: las cuentas de ajuste y control del pasivo, operaciones a futuro del pasivo y la partida "Documentos a cargo de otros bancos" (canje).
(4) Variación respecto a igual mes del año anterior.
(5) Corresponde a la variación entre el monto acumulado el mes de referencia y el monto acumulado a igual fecha del año anterior.

INDICADORES DE LAS INSTITUCIONES FINANCIERAS. DICIEMBRE 2004
(en porcentajes)

	Banco de la Nac. Argentina	Banco del Desarrollo	Banco del Estado	Banco do Brasil	Banco Falabella
I. SOLVENCIA Y CALIDAD DE ACTIVOS					
Patrimonio efectivo/Activos ponderados Consolidados	132,88	11,62	10,13	82,73	14,65
Capital básico/Activos totales Consolidados	78,46	8,14	4,25	74,51	12,54
Indicador de riesgo (1)	0,76	2,75	1,86	1,52	3,33
Provisiones de Colocaciones/Colocaciones totales	0,55	2,64	1,76	1,04	3,41
Activos Productivos/Activos totales depurados (2) (3)	82,34	91,06	90,27	86,22	91,89
Colocaciones Vencidas/Colocaciones totales	0,82	1,76	0,81	0,00	0,19
II. VARIACION DE LA ACTIVIDAD (%) (4)					
A) Activos					
Fondos Disponibles (netos de canje)	331,6	(26,9)	(13,9)	(76,0)	10,6
Colocaciones Totales	20,3	6,2	10,5	(21,0)	35,5
Colocaciones comerciales	(28,9)	14,1	12,1	(69,9)	(9,4)
Colocaciones de consumo	(20,8)	(59,1)	18,9	(17,0)	28,9
Colocaciones de comercio exterior	35,0	(0,3)	64,8	8,1	-
Colocaciones hipotecarias para la vivienda	-	4,7	10,3	-	66,8
Colocaciones interbancarias	25,4	0,5	(50,0)	(65,5)	62,2
Colocaciones vencidas	(15,9)	(23,4)	(19,7)	(100,0)	(3,6)
Contratos de leasing	-	10,3	1,1	-	-
Operaciones de Factoraje	-	-	-	-	-
Otras (incluidos sobregiros)	119,5	(0,4)	1,2	0,7	1.928,7
Operaciones con pacto	(100,0)	(100,0)	31,0	-	-
Inversiones totales	(100,0)	(15,0)	19,2	(99,4)	(35,0)
Activo fijo físico	(3,0)	(2,3)	(0,8)	(25,2)	7,3
Inversiones en sociedades y sucursales en el exterior	0,1	16,4	(4,1)	0,1	1,6
Otros activos	63,3	(6,8)	79,1	116,1	12,1
Total	3,1	4,0	13,2	(16,7)	29,5
B) Pasivos					
Depósitos a la vista (netos de canje)	47,8	1,9	9,0	(5,1)	(72,7)
Depósitos a plazo	(5,6)	9,4	7,4	(62,2)	35,7
Obligaciones por intermediación	-	88,1	83,8	-	-
Letras de crédito	-	(1,9)	14,3	-	85,3
Obligaciones con el Banco Central de Chile	-	(82,4)	109,7	-	(100,0)
Obligaciones con otras instituciones financieras del país	-	(8,3)	(26,5)	-	(100,0)
Obligaciones con el exterior	130,7	(18,6)	(12,0)	(95,7)	-
Obligaciones contingentes	66,6	(2,0)	33,2	619,5	-
Otras obligaciones con costo	86,2	42,1	(8,3)	621,9	(28,0)
Bonos subordinados	-	(5,3)	0,4	-	-
Otros pasivos	(9,3)	(22,5)	77,2	13,0	27,2
Provisiones por activos riesgosos	(12,3)	(10,3)	10,8	(56,1)	42,0
Provisiones voluntarias	(12,3)	(10,3)	(4,6)	(56,1)	42,0
Capital y reservas	(9,8)	7,6	3,0	(15,5)	33,6
Utilidad del ejercicio	48,4	12,6	46,2	90,5	10,3
Total	3,1	4,0	13,2	(16,7)	29,5
III. VARIACION DEL ESTADO DE RESULTADOS (%) (5)					
Intereses y reajustes netos	(8,9)	8,9	31,4	(33,2)	22,5
Comisiones netas	63,6	5,8	(4,5)	(44,0)	(4,1)
Diferencias de precio netas	-	(67,6)	85,5	(90,6)	540,3
Diferencias de cambio netas	68,4	(52,6)	(68,6)	141,7	26,6
Otros ingresos de operación netos	(93,5)	86,3	61,3	(84,2)	(467,5)
Recuperación de colocaciones e inv. castigadas	(48,2)	21,3	(18,9)	308,9	(99,5)
Corrección monetaria neta	(120,6)	(280,4)	(114,1)	(113,1)	(418,1)
Resultado operacional bruto	74,2	4,7	(1,1)	200,5	16,9
Total gastos de apoyo operacional	(1,7)	2,3	(4,2)	(19,6)	25,7
Gastos del personal y directorio	(2,4)	4,5	(2,8)	(19,3)	18,8
Gastos de administración	1,2	(2,0)	(1,7)	(20,7)	23,6
Depreciaciones y otros	(2,4)	(0,5)	(16,2)	(16,9)	56,6
Provisiones por activos riesgosos	(69,6)	13,8	2,1	284,0	10,9
Resultado operacional neto	44,5	1,4	5,8	90,7	11,0
Utilidad por inversión en sociedades	-	30,3	4,7	-	38,5
Otros ingresos y gastos netos	(25,3)	54,6	87,6	(64,3)	(51,5)
Provisiones voluntarias	-	100,0	-	-	-
Provisión para impuesto	(110,3)	15,4	0,7	178,7	11,3
Utilidad del ejercicio	48,4	12,6	46,2	90,5	10,3
IV. RENTABILIDAD Y EFICIENCIA					
Utilidad del ejercicio/Capital y reservas	(5,69)	15,49	12,11	(1,76)	27,59
Utilidad del ejercicio/Activos totales depurados	(4,45)	1,26	0,52	(1,20)	3,44
Gastos de apoyo operacional/Activos totales depurados	3,80	2,75	2,28	5,42	5,11
Gastos de apoyo operacional/Resultado operacional bruto	(270,75)	49,12	61,21	81,34	43,59
Gastos del personal y directorio/Resultado operacional bruto	(153,46)	31,36	39,29	40,22	16,23
Gastos de administración/Resultado operacional bruto	(55,21)	11,99	15,38	32,26	20,84
Gastos en provisiones/Resultado operacional bruto	(1,77)	17,50	8,76	27,64	21,32
Activos productivos/N° de empleados (UF)	34.848	52.496	59.928	37.526	24.785
Colocaciones/N° de empleados (UF)	35.136	51.074	39.359	37.525	24.127
Inversiones totales/N° de empleados (UF)	0	2.574	19.872	1	703

- Notas: (1) Corresponde al indicador de riesgo de cartera de créditos publicado en el Diario Oficial el 16.12.2003 referido a la situación existente al 31.10.2003.
(2) Los activos productivos corresponden a la suma de colocaciones totales, inversiones totales y operaciones con pacto, menos colocaciones vencidas y bienes recibidos en pago.
(3) Los activos totales depurados corresponden a los activos totales contables menos: las cuentas de ajuste y control del pasivo, operaciones a futuro del pasivo y la partida "Documentos a cargo de otros bancos" (canje).
(4) Variación respecto a igual mes del año anterior.
(5) Corresponde a la variación entre el monto acumulado el mes de referencia y el monto acumulado a igual fecha del año anterior.

INDICADORES DE LAS INSTITUCIONES FINANCIERAS. DICIEMBRE 2004
(en porcentajes)

	Banco Internacional	Banco Monex	Banco Paris	Banco Penta	Banco Ripley	Banco Santander
I. SOLVENCIA Y CALIDAD DE ACTIVOS						
Patrimonio efectivo/Activos ponderados Consolidados	11,26	50,18	13,69	61,91	12,40	14,90
Capital básico/Activos totales Consolidados	8,11	24,17	13,02	36,99	10,92	6,88
Indicador de riesgo (1)	1,80	1,81	0,00	0,00	2,40	1,88
Provisiones de Colocaciones/Colocaciones totales	1,84	1,60	4,41	0,00	2,59	1,96
Activos Productivos/Activos totales depurados (2) (3)	84,53	57,69	91,51	58,28	84,34	87,49
Colocaciones Vencidas/Colocaciones totales	1,97	0,02	0,37	0,00	0,10	1,52
II. VARIACION DE LA ACTIVIDAD (%) (4)						
A) Activos						
Fondos Disponibles (netos de canje)	67,2	107,4	-	-	155,1	6,5
Colocaciones Totales	0,6	117,1	-	-	115,4	11,2
Colocaciones comerciales	1,2	337,3	-	-	(32,8)	1,7
Colocaciones de consumo	(25,6)	-	-	-	112,4	13,4
Colocaciones de comercio exterior	18,1	-	-	-	-	26,0
Colocaciones hipotecarias para la vivienda	(22,5)	-	-	-	153,4	27,3
Colocaciones interbancarias	(26,7)	-	-	-	382,4	(10,5)
Colocaciones vencidas	(21,6)	-	-	-	242,0	(24,6)
Contratos de leasing	-	-	-	-	-	31,9
Operaciones de Factoraje	-	29,0	-	-	-	489,7
Otras (incluidos sobregiros)	8,1	16.126,8	-	-	321,6	16,0
Operaciones con pacto	-	-	-	-	(100,0)	(17,4)
Inversiones totales	4,5	-	-	-	1.831,6	0,8
Activo fijo físico	(2,2)	101,5	-	-	30,4	0,5
Inversiones en sociedades y sucursales en el exterior	0,1	3,3	-	-	-	18,4
Otros activos	246,5	3,8	-	-	71,8	39,5
Total	6,6	75,5	-	-	104,5	9,5
B) Pasivos						
Depósitos a la vista (netos de canje)	14,9	469,7	-	-	347,8	22,2
Depósitos a plazo	8,4	2.469,5	-	-	105,3	18,4
Obligaciones por intermediación	-	-	-	-	-	2,6
Letras de crédito	(31,7)	-	-	-	170,4	(19,1)
Obligaciones con el Banco Central de Chile	-	-	-	-	-	(6,9)
Obligaciones con otras instituciones financieras del país	(59,9)	-	-	-	-	39,3
Obligaciones con el exterior	20,8	18.787,2	-	-	-	(2,6)
Obligaciones contingentes	37,5	-	-	-	-	(3,8)
Otras obligaciones con costo	(57,5)	56,3	-	-	(37,9)	45,5
Bonos subordinados	-	-	-	-	-	33,5
Otros pasivos	37,3	(55,8)	-	-	15,6	56,6
Provisiones por activos riesgosos	4,7	79,3	-	-	169,4	2,1
Provisiones voluntarias	(5,4)	79,3	-	-	169,4	1,9
Capital y reservas	0,1	(2,2)	-	-	31,4	0,4
Utilidad del ejercicio	(23,6)	105,8	-	-	152,0	(6,2)
Total	6,6	75,5	-	-	104,5	9,5
III. VARIACION DEL ESTADO DE RESULTADOS (%) (5)						
Intereses y reajustes netos	2,0	402,4	-	-	150,0	59,0
Comisiones netas	(7,2)	347,6	-	-	120,0	(2,0)
Diferencias de precio netas	204,0	753,2	-	-	179,9	50,1
Diferencias de cambio netas	(30,6)	454,9	-	-	125,3	(95,3)
Otros ingresos de operación netos	(288,3)	-	-	-	365,2	(18,3)
Recuperación de colocaciones e inv. castigadas	672,4	-	-	-	(100,0)	42,2
Corrección monetaria neta	(72,8)	(2.354,4)	-	-	(89,6)	(23,3)
Resultado operacional bruto	(5,0)	381,0	-	-	146,8	4,4
Total gastos de apoyo operacional	1,4	180,8	-	-	74,4	6,5
Gastos del personal y directorio	2,8	145,0	-	-	23,7	3,5
Gastos de administración	2,8	292,1	-	-	75,2	17,0
Depreciaciones y otros	(7,1)	183,5	-	-	182,4	(3,4)
Provisiones por activos riesgosos	(26,2)	(18,4)	-	-	136,9	12,0
Resultado operacional neto	(12,9)	36,1	-	-	112,2	(2,4)
Utilidad por inversión en sociedades	69,9	(7,5)	-	-	-	8,4
Otros ingresos y gastos netos	(210,4)	98,7	-	-	159,0	25,7
Provisiones voluntarias	-	-	-	-	-	100,0
Provisión para impuesto	81,9	34,3	-	-	113,6	(1,0)
Utilidad del ejercicio	(23,6)	105,8	-	-	152,0	(6,2)
IV. RENTABILIDAD Y EFICIENCIA						
Utilidad del ejercicio/Capital y reservas	12,13	0,13	0,73	(7,14)	4,98	23,87
Utilidad del ejercicio/Activos totales depurados	0,99	0,04	0,09	(3,61)	0,53	1,70
Gastos de apoyo operacional/Activos totales depurados	3,77	4,85	0,55	3,95	7,79	2,23
Gastos de apoyo operacional/Resultado operacional bruto	71,40	110,05	37,43	744,75	74,76	44,54
Gastos del personal y directorio/Resultado operacional bruto	49,05	63,96	17,81	316,61	22,20	21,89
Gastos de administración/Resultado operacional bruto	13,17	32,53	14,43	229,17	29,17	15,36
Gastos en provisiones/Resultado operacional bruto	8,05	7,80	54,72	0,00	23,73	13,57
Activos productivos/N° de empleados (UF)	34.966	17.142	16.264	8.563	17.788	82.471
Colocaciones/N° de empleados (UF)	29.094	14.066	15.913	177	17.623	69.342
Inversiones totales/N° de empleados (UF)	6.963	3.078	411	6.573	182	13.268

- Notas: (1) Corresponde al indicador de riesgo de cartera de créditos publicado en el Diario Oficial el 16.12.2003 referido a la situación existente al 31.10.2003.
(2) Los activos productivos corresponden a la suma de colocaciones totales, inversiones totales y operaciones con pacto, menos colocaciones vencidas y bienes recibidos en pago.
(3) Los activos totales depurados corresponden a los activos totales contables menos: las cuentas de ajuste y control del pasivo, operaciones a futuro del pasivo y la partida "Documentos a cargo de otros bancos" (canje).
(4) Variación respecto a igual mes del año anterior.
(5) Corresponde a la variación entre el monto acumulado el mes de referencia y el monto acumulado a igual fecha del año anterior.

INDICADORES DE LAS INSTITUCIONES FINANCIERAS. DICIEMBRE 2004
(en porcentajes)

	Banco Security	BankBoston	Citibank	Corpbanca	Deutsche Bank (Chile)
I. SOLVENCIA Y CALIDAD DE ACTIVOS					
Patrimonio efectivo/Activos ponderados Consolidados	12,26	11,92	23,59	14,52	77,43
Capital básico/Activos totales Consolidados	7,46	8,12	13,95	10,16	13,94
Indicador de riesgo (1)	1,75	2,34	2,71	1,80	1,00
Provisiones de Colocaciones/Colocaciones totales	1,56	2,28	2,68	1,70	1,00
Activos Productivos/Activos totales depurados (2) (3)	89,70	81,89	83,93	93,09	88,69
Colocaciones Vencidas/Colocaciones totales	0,77	1,34	1,06	0,80	0,00
II. VARIACION DE LA ACTIVIDAD (%) (4)					
A) Activos					
Fondos Disponibles (netos de canje)	186,8	26,5	(54,3)	54,7	180,9
Colocaciones Totales	20,7	8,5	(5,9)	14,1	(89,7)
Colocaciones comerciales	11,3	0,2	(10,2)	6,5	-
Colocaciones de consumo	63,0	17,8	5,6	22,3	-
Colocaciones de comercio exterior	58,2	25,8	80,6	26,7	-
Colocaciones hipotecarias para la vivienda	62,5	14,9	(34,2)	59,1	-
Colocaciones interbancarias	-	1,6	-	388,6	(100,0)
Colocaciones vencidas	(1,2)	(3,6)	(40,9)	(25,8)	-
Contratos de leasing	29,1	34,6	(67,2)	13,6	-
Operaciones de Factoraje	-	-	-	57,7	-
Otras (incluidos sobregiros)	24,9	10,4	(20,9)	3,9	-
Operaciones con pacto	758,2	(100,0)	(100,0)	11,3	2,3
Inversiones totales	88,4	2,8	20,6	1,4	44,1
Activo fijo físico	39,4	2,7	(9,0)	(1,9)	18,9
Inversiones en sociedades y sucursales en el exterior	59,7	55,1	28,1	41,9	-
Otros activos	122,1	49,6	161,5	(32,9)	(86,4)
Total	33,7	11,1	0,9	11,0	2,6
B) Pasivos					
Depósitos a la vista (netos de canje)	107,9	43,2	17,3	14,3	(280,5)
Depósitos a plazo	33,7	25,2	(1,5)	12,4	(0,8)
Obligaciones por intermediación	(74,0)	(76,5)	38,2	(100,0)	64,9
Letras de crédito	(0,5)	(24,2)	(36,5)	12,6	-
Obligaciones con el Banco Central de Chile	(49,4)	-	(29,5)	72.475,9	-
Obligaciones con otras instituciones financieras del país	(55,7)	(93,5)	247,8	(74,5)	-
Obligaciones con el exterior	45,7	70,7	(65,2)	36,5	(100,0)
Obligaciones contingentes	62,8	14,3	(16,7)	(7,0)	-
Otras obligaciones con costo	(24,1)	(37,5)	(30,9)	22,4	-
Bonos subordinados	(1,5)	-	-	(4,4)	-
Otros pasivos	139,1	603,9	78,3	213,5	3,6
Provisiones por activos riesgosos	53,4	(4,1)	(19,4)	(8,8)	56,5
Provisiones voluntarias	53,4	(4,1)	(19,4)	(8,8)	(36,4)
Capital y reservas	50,3	8,1	0,4	10,1	14,8
Utilidad del ejercicio	2,8	(49,8)	(49,0)	(1,0)	59,0
Total	33,7	11,1	0,9	11,0	2,6
III. VARIACION DEL ESTADO DE RESULTADOS (%) (5)					
Intereses y reajustes netos	22,2	57,6	24,5	11,8	135,3
Comisiones netas	32,7	(4,0)	(9,2)	(19,4)	(15,4)
Diferencias de precio netas	173,5	(146,6)	316,9	(11,7)	242,6
Diferencias de cambio netas	(24,0)	(81,5)	(98,6)	(70,4)	(51,3)
Otros ingresos de operación netos	537,7	(3,5)	63,5	(134,7)	-
Recuperación de colocaciones e inv. castigadas	17,1	48,6	(24,6)	17,3	-
Corrección monetaria neta	(194,8)	(181,4)	(113,9)	(175,4)	(180,9)
Resultado operacional bruto	19,6	(5,2)	(15,3)	(5,6)	50,0
Total gastos de apoyo operacional	41,9	7,0	(4,3)	(4,4)	8,3
Gastos del personal y directorio	57,8	12,4	(5,9)	5,3	17,8
Gastos de administración	20,4	8,5	0,4	(20,0)	4,7
Depreciaciones y otros	57,4	(9,4)	(10,0)	(7,3)	(11,9)
Provisiones por activos riesgosos	45,5	(0,4)	(16,6)	(21,2)	(217,8)
Resultado operacional neto	(29,2)	(74,2)	(71,4)	3,3	71,3
Utilidad por inversión en sociedades	61,5	54,6	30,8	48,9	-
Otros ingresos y gastos netos	253,2	(79,4)	(0,7)	(5,0)	(30,7)
Provisiones voluntarias	-	-	-	-	100,0
Provisión para impuesto	(34,1)	(121,6)	(56,6)	273,9	66,9
Utilidad del ejercicio	2,8	(49,8)	(49,0)	(1,0)	59,0
IV. RENTABILIDAD Y EFICIENCIA					
Utilidad del ejercicio/Capital y reservas	11,31	3,70	4,41	15,59	20,25
Utilidad del ejercicio/Activos totales depurados	0,89	0,31	0,66	1,65	3,48
Gastos de apoyo operacional/Activos totales depurados	1,88	3,54	5,91	1,65	0,98
Gastos de apoyo operacional/Resultado operacional bruto	60,83	81,13	82,70	39,31	19,24
Gastos del personal y directorio/Resultado operacional bruto	29,79	41,41	45,63	23,95	11,97
Gastos de administración/Resultado operacional bruto	21,80	26,55	28,28	10,64	3,62
Gastos en provisiones/Resultado operacional bruto	19,18	12,81	5,25	14,05	(1,25)
Activos productivos/N° de empleados (UF)	183.259	47.393	18.695	87.598	675.457
Colocaciones/N° de empleados (UF)	154.808	40.851	12.152	74.861	7.957
Inversiones totales/N° de empleados (UF)	29.207	7.138	6.702	12.893	609.152

- Notas: (1) Corresponde al indicador de riesgo de cartera de créditos publicado en el Diario Oficial el 16.12.2003 referido a la situación existente al 31.10.2003.
(2) Los activos productivos corresponden a la suma de colocaciones totales, inversiones totales y operaciones con pacto, menos colocaciones vencidas y bienes recibidos en pago.
(3) Los activos totales depurados corresponden a los activos totales contables menos: las cuentas de ajuste y control del pasivo, operaciones a futuro del pasivo y la partida "Documentos a cargo de otros bancos" (canje).
(4) Variación respecto a igual mes del año anterior.
(5) Corresponde a la variación entre el monto acumulado el mes de referencia y el monto acumulado a igual fecha del año anterior.

INDICADORES DE LAS INSTITUCIONES FINANCIERAS. DICIEMBRE 2004
(en porcentajes)

	HNS Banco	HSBC Bank Chile	JP Morgan Chase Bank	Scotiabank Sud Americano	The Bank of Tokyo
I. SOLVENCIA Y CALIDAD DE ACTIVOS					
Patrimonio efectivo/Activos ponderados Consolidados	15,93	58,06	348,64	12,88	77,26
Capital básico/Activos totales Consolidados	14,35	22,56	36,42	7,06	30,65
Indicador de riesgo (1)	3,12	1,14	0,17	1,80	0,50
Provisiones de Colocaciones/Colocaciones totales	3,35	1,26	0,11	1,86	0,67
Activos Productivos/Activos totales depurados (2) (3)	82,66	73,16	107,48	87,22	76,63
Colocaciones Vencidas/Colocaciones totales	1,51	0,02	0,00	1,98	0,00
II. VARIACION DE LA ACTIVIDAD (%) (4)					
A) Activos					
Fondos Disponibles (netos de canje)	(35,8)	10,3	164,0	(44,4)	45,2
Colocaciones Totales	21,0	(5,9)	(81,2)	1,3	10,6
Colocaciones comerciales	62,9	(2,5)	(100,0)	(10,5)	(22,9)
Colocaciones de consumo	-	2,6	-	24,7	(100,0)
Colocaciones de comercio exterior	-	33,8	-	17,4	48,4
Colocaciones hipotecarias para la vivienda	-	-	-	19,4	-
Colocaciones interbancarias	(100,0)	(100,0)	(80,0)	-	2,3
Colocaciones vencidas	(9,8)	(38,4)	-	(22,1)	-
Contratos de leasing	1,1	-	-	(26,4)	-
Operaciones de Factoraje	33,1	-	-	-	-
Otras (incluidos sobregiros)	63,2	(96,7)	-	(26,8)	1.328,0
Operaciones con pacto	-	127,6	-	14,8	-
Inversiones totales	121,4	124,4	(18,2)	16,3	115,1
Activo fijo físico	(15,9)	(17,5)	4,1	(4,7)	37,9
Inversiones en sociedades y sucursales en el exterior	(15,9)	(4,2)	0,1	(8,6)	0,1
Otros activos	(29,2)	951,5	61,7	219,4	12,3
Total	11,3	73,9	(6,2)	5,0	29,8
B) Pasivos					
Depósitos a la vista (netos de canje)	37,4	422,9	(18,1)	2,7	23,2
Depósitos a plazo	(1,7)	(29,3)	(48,6)	30,5	56,6
Obligaciones por intermediación	-	152,3	(30,0)	(16,3)	-
Letras de crédito	-	-	-	(24,7)	-
Obligaciones con el Banco Central de Chile	-	-	-	(100,0)	-
Obligaciones con otras instituciones financieras del país	-	29,5	-	(100,0)	-
Obligaciones con el exterior	-	178,7	-	12,1	(47,5)
Obligaciones contingentes	852,4	133,0	-	(17,9)	92,0
Otras obligaciones con costo	-	(92,7)	-	(53,7)	-
Bonos subordinados	-	-	-	(7,9)	-
Otros pasivos	10,6	1.157,0	2.074,9	189,2	319,4
Provisiones por activos riesgosos	24,6	(1,1)	(37,2)	(17,8)	(4,8)
Provisiones voluntarias	8,5	(1,1)	(37,2)	(17,8)	(4,8)
Capital y reservas	0,0	97,4	(5,5)	10,3	(7,7)
Utilidad del ejercicio	46,2	(137,3)	364,5	(0,5)	41,0
Total	11,3	73,9	(6,2)	5,0	29,8
III. VARIACION DEL ESTADO DE RESULTADOS (%) (5)					
Intereses y reajustes netos	(1,5)	351,6	13,5	14,4	(18,4)
Comisiones netas	(15,0)	(69,1)	224,1	(5,5)	(7,7)
Diferencias de precio netas	(37,6)	(108,6)	193,8	(38,5)	(135,5)
Diferencias de cambio netas	(45,2)	(154,4)	466,7	(45,5)	101,3
Otros ingresos de operación netos	43,4	84,5	(381,0)	(59,7)	-
Recuperación de colocaciones e inv. castigadas	496,4	(100,0)	-	45,9	-
Corrección monetaria neta	(270,9)	(138,5)	(130,9)	(212,6)	(119,6)
Resultado operacional bruto	(4,8)	(43,0)	1.110,2	(5,2)	98.503,1
Total gastos de apoyo operacional	(13,2)	8,6	32,6	(6,7)	(10,6)
Gastos del personal y directorio	(13,5)	6,7	43,0	(4,6)	(7,2)
Gastos de administración	(14,0)	5,2	12,8	(7,9)	(12,2)
Depreciaciones y otros	(11,3)	34,9	1,6	(14,1)	(21,1)
Provisiones por activos riesgosos	(13,5)	515,0	(143,1)	(31,4)	(107,5)
Resultado operacional neto	30,8	(136,3)	389,6	49,4	43,0
Utilidad por inversión en sociedades	(133,3)	1,6	-	(6,4)	-
Otros ingresos y gastos netos	3,7	17,9	(127,5)	(112,8)	(54,5)
Provisiones voluntarias	(100,0)	-	-	100,0	-
Provisión para impuesto	(92,8)	(118,3)	651,0	2,1	-
Utilidad del ejercicio	46,2	(137,3)	364,5	(0,5)	41,0
IV. RENTABILIDAD Y EFICIENCIA					
Utilidad del ejercicio/Capital y reservas	(11,34)	(0,91)	15,85	9,77	(5,01)
Utilidad del ejercicio/Activos totales depurados	(1,50)	(0,21)	8,47	0,72	(1,59)
Gastos de apoyo operacional/Activos totales depurados	6,55	1,39	2,80	2,30	2,83
Gastos de apoyo operacional/Resultado operacional bruto	108,35	120,54	21,74	68,81	278,18
Gastos del personal y directorio/Resultado operacional bruto	60,66	85,67	16,46	42,73	158,61
Gastos de administración/Resultado operacional bruto	29,51	23,13	3,20	18,05	87,02
Gastos en provisiones/Resultado operacional bruto	21,88	3,19	(0,37)	9,25	(0,92)
Activos productivos/N° de empleados (UF)	21.497	163.834	305.644	62.273	55.560
Colocaciones/N° de empleados (UF)	20.512	65.647	9.736	50.633	38.357
Inversiones totales/N° de empleados (UF)	1.297	96.626	295.908	12.298	17.203

- Notas: (1) Corresponde al indicador de riesgo de cartera de créditos publicado en el Diario Oficial el 16.12.2003 referido a la situación existente al 31.10.2003.
(2) Los activos productivos corresponden a la suma de colocaciones totales, inversiones totales y operaciones con pacto, menos colocaciones vencidas y bienes recibidos en pago.
(3) Los activos totales depurados corresponden a los activos totales contables menos: las cuentas de ajuste y control del pasivo, operaciones a futuro del pasivo y la partida "Documentos a cargo de otros bancos" (canje).
(4) Variación respecto a igual mes del año anterior.
(5) Corresponde a la variación entre el monto acumulado el mes de referencia y el monto acumulado a igual fecha del año anterior.

SOCIEDAD MATRIZ DEL BANCO DE CHILE S.A.

ESTADO FINANCIERO. DICIEMBRE DE 2004 (saldos a fin de mes en millones de pesos)

ACTIVOS	
ACTIVO CIRCULANTE	29.725
Disponible	42
Depósitos en Banco de Chile	752
Utilidades devengadas por inversiones	28.932
OTROS ACTIVOS	323.997
Inversiones en empresas relacionadas	323.944
Otros	53
TOTAL ACTIVOS	353.722
PASIVOS	
PASIVO CIRCULANTE	1.946
Dividendos por pagar	575
Provisión compromiso con SAOS S.A.	1.305
Otros	65
PASIVO LARGO PLAZO	-
CAPITAL PAGADO Y RESERVAS	324.230
UTILIDAD (PERDIDA) DEL EJERCICIO	27.546
TOTAL PASIVOS	353.722

ESTADO DE RESULTADO. DICIEMBRE DE 2004 (saldos a fin de mes en millones de pesos)

INGRESOS OPERACIONALES	
Utilidades devengadas inversión empresas relacionadas	28.932
Dividendos acciones "A" por transferir a SAOS S.A.	(1.305)
MARGEN OPERACIONAL	27.626
Ingresos financieros	16
Otros ingresos	131
Otros gastos	(169)
Impuesto a la renta	(58)
UTILIDAD (PERDIDA) DEL PERIODO	27.546

Nota:

La Sociedad Matriz del Banco de Chile, a través de su filial Sociedad Administradora de la Obligación Subordinada SAOS S.A., al 31.12.2004 mantiene una obligación subordinada con el Banco Central de Chile de \$ 934.179 millones.

**ANTECEDENTES GENERALES SOCIEDAD MATRIZ
DEL BANCO DE CHILE S.A.
DICIEMBRE DE 2004**

NOMINA PRINCIPALES ACCIONISTAS

Accionistas	Porcentaje de participación
LQ Inversiones Financieras S.A.	48,35
Banchile Corredores de Bolsa S.A.	6,06
Inversiones LQ-SM S.A.	3,00
Inversiones Avenida Borgoño Limitada	0,85
Larraín Vial S.A. Corredora de Bolsa	0,56
Tanner Corredores de Bolsa S.A.	0,46
Bice Corredores de Bolsa S.A.	0,39
Celfin Gardeweg S.A. Corredores de Bolsa	0,35
Ebel Vial, Francisco	0,30
Fondo Mutuo Penta Acciones	0,30
Axxion S.A.	0,25
Penta Vida Compañía de Seguros de Vida	0,20
Subtotal	61,07
Otros accionistas menores	38,93
Total Acciones Derecho a voto	12.582.052.427

NOMINA DEL DIRECTORIO

Presidente:	Segismundo Schulin-Zeuthen Serrano
Directores:	Andrónico Luksic Craig Guillermo Luksic Craig Jorge Awad Mehech Rodrigo Manubens Moltedo Gonzalo Menéndez Duque Máximo Pacheco Matte Máximo Silva Bafalluy Thomas Fürst Freiwirth
Gerente General:	Arturo Tagle Quiroz

COLOCACIONES EFECTIVAS: COMPOSICION INSTITUCIONAL
DICIEMBRE 2004
(saldos a fin de mes en millones de pesos)

	BANCOS ESTABLECIDOS EN CHILE				BANCO DEL ESTADO			
	Colocaciones Efectivas			Total Coloc. Efectivas	Colocaciones Efectivas			Total Coloc. Efectivas
	Moneda Chilena		M E		Moneda Chilena		M E	
	No Reajutable	Reajutable		No Reajutable	Reajutable			
I. SISTEMA NO FINANCIERO	10.106.154	9.192.700	2.613.692	21.912.545	991.402	1.274.113	274.481	2.539.995
A. Sector Público	94.349	101.382	35.915	231.646	16	697	799	1.512
Fisco, reparticiones gubernativas y organizaciones descentralizadas	26.297	33.011	12.872	72.181	0	300	591	892
Sistema previsional	1.430	435	117	1.981	1	260	-	261
Empresas públicas	49.954	67.427	9.845	127.226	15	-	207	223
Gran minería del Cobre y Andina	16.518	182	13.081	29.781	0	-	-	0
Municipalidades	151	327	-	478	0	137	-	137
B. Sector Privado	10.011.804	9.091.318	2.577.777	21.680.899	991.385	1.273.416	273.682	2.538.483
Personas naturales y/o jurídicas sin fines de lucro	4.590.884	4.422.591	171.390	9.184.864	564.070	330.363	124	894.557
Personas jurídicas con fines de lucro	5.276.392	4.663.077	2.405.200	12.344.669	376.212	933.592	273.558	1.583.361
Sistema previsional	144.528	5.650	1.187	151.366	51.103	9.461	-	60.564
II. SISTEMA FINANCIERO	394.801	53.704	54.796	503.302	130.189	7.436	-	137.625
A. Sector Público	41.488	37	0	41.526	1	-	-	1
Banco Central	1.284	-	0	1.284	-	-	-	-
Banco del Estado	40.204	37	-	40.242	1	-	-	1
B. Sector Privado	353.313	53.667	54.796	461.776	130.189	7.436	-	137.625
Bancos comerciales	271.116	103	51.457	322.676	102.827	1.636	-	104.463
Sociedades financieras	13.859	71	455	14.386	19	-	-	19
Otros intermediarios financieros	68.338	53.493	2.884	124.714	27.342	5.800	-	33.142
III. SECTOR EXTERNO	22.910	3.166	279.472	305.547	-	-	49.758	49.758
Gobiernos y agencias gubernamentales	2.835	63	2	2.900	-	-	-	-
Bancos de exterior	1.916	20	171.985	173.921	-	-	49.758	49.758
Otros	18.158	3.083	107.485	128.725	-	-	-	-
TOTAL	10.523.864	9.249.570	2.947.960	22.721.394	1.121.591	1.281.549	324.239	2.727.379

Notas:

En la pág. 35 se indican las entidades consideradas Sucursales de Bancos Extranjeros para fines estadísticos.

Colocaciones efectivas: incluye las colocaciones vencidas no hipotecarias.

La moneda extranjera se ha convertido según tipo de cambio de representación contable: \$ 559,83 por US\$ 1.

SUCURSALES BANCOS EXTRANJEROS				SISTEMA FINANCIERO			
Colocaciones Efectivas			Total Coloc. Efectivas	Colocaciones Efectivas			Total Coloc. Efectivas
Moneda Chilena		M E		Moneda Chilena		M E	
No Reajutable	Reajutable			No Reajutable	Reajutable		
860.732	273.492	103.757	1.237.981	11.958.287	10.740.304	2.991.930	25.690.521
2.343	-	2.038	4.382	96.709	102.079	38.752	237.540
24	-	-	24	26.321	33.312	13.463	73.096
0	-	-	0	1.431	695	117	2.242
2.319	-	2.038	4.358	52.288	67.427	12.091	131.806
-	-	0	0	16.518	182	13.081	29.781
-	-	-	-	151	463	-	615
858.388	273.492	101.719	1.233.599	11.861.578	10.638.225	2.953.178	25.452.981
425.316	108.899	2.295	536.511	5.580.271	4.861.853	173.809	10.615.933
433.072	164.301	99.424	696.797	6.085.675	5.760.970	2.778.182	14.624.827
0	291	-	291	195.632	15.402	1.187	212.221
48.131	587	18.908	67.627	573.122	61.728	73.704	708.554
10.001	-	8.400	18.401	51.490	37	8.401	59.927
-	-	-	-	1.284	-	0	1.284
10.001	-	8.400	18.401	50.206	37	8.400	58.643
38.131	587	10.508	49.226	521.632	61.691	65.304	648.627
29.655	412	10.508	40.575	403.598	2.151	61.965	467.714
-	-	-	-	13.879	71	455	14.405
8.476	175	-	8.651	104.155	59.468	2.884	166.507
537	-	13.188	13.725	23.446	3.166	342.419	369.031
-	-	-	-	2.835	63	2	2.900
-	-	12.774	12.774	1.916	20	234.517	236.454
537	-	415	952	18.695	3.083	107.899	129.677
909.400	274.079	135.854	1.319.333	12.554.855	10.805.198	3.408.053	26.768.105

**DEPOSITOS Y CAPTACIONES: COMPOSICION INSTITUCIONAL
BANCOS ESTABLECIDOS EN CHILE. DICIEMBRE 2004
(saldos a fin de mes en millones de pesos)**

	DEPOSITOS Y CAPTACIONES					Cuentas de Ahorro	TOTAL DEPOSITOS Y CAPTACIONES
	A la vista		A plazo		M E		
	M	CH	M	CH			
			No Reajutable	Reajutable			
I. SISTEMA NO FINANCIERO	5.943.921	407.370	8.290.373	5.112.373	1.859.985	452.653	22.066.675
A. Sector Público	342.421	4.957	143.045	140.998	24.929	687	657.039
Fisco, reparticiones gubernativas y organizaciones descentralizadas	155.048	3.926	40.342	92.838	4.818	288	297.259
Sistema previsional	29.190	32	35.767	45.739	3.404	126	114.258
Empresas públicas	69.306	929	46.279	2.017	15.005	148	133.683
Gran minería del Cobre y Andina	1.394	71	19.711	344	1.437	2	22.959
Municipalidades	87.478	0	937	55	264	124	88.858
B. Sector Privado	5.601.506	402.413	8.147.337	4.971.379	1.835.058	451.966	21.409.658
Personas naturales y/o jurídicas sin fines de lucro	2.641.578	83.703	2.531.441	493.746	748.791	416.068	6.915.327
Personas jurídicas con fines de lucro	2.847.278	318.606	3.546.751	846.922	1.085.994	35.798	8.681.348
Sistema previsional	112.661	105	2.069.159	3.630.718	276	101	5.813.020
II. SISTEMA FINANCIERO	405.052	16.190	1.836.515	648.516	161.402	11	3.067.686
A. Sector Público	3.187	0	181.067	93.088	5	0	277.347
Banco Central	1.303	0	113	0	3	0	1.420
Banco del Estado	1.884	0	180.952	93.087	2	0	275.925
B. Sector Privado	401.865	16.190	1.655.448	555.425	161.397	11	2.790.337
Bancos comerciales	180.666	2.716	167.849	123.349	18.617	5	493.201
Sociedades financieras	366	0	86.047	161	384	0	86.958
Otros intermediarios financieros	220.834	13.474	1.401.554	431.917	142.397	6	2.210.180
III. SECTOR EXTERNO	3.116	4.493	8.020	10.425	10.181	300	36.535
Gobiernos y agencias gubernamentales	1.240	1.529	16	0	11	0	2.796
Bancos de exterior	207	817	24	0	4.242	8	5.297
Otros	1.669	2.147	7.979	10.425	5.928	292	28.440
TOTAL	6.352.089	428.053	10.134.905	5.771.309	2.031.567	452.964	25.170.888

Notas:

Depósitos y captaciones a la vista: Corresponde a las partidas "Acreedores en Cuentas Corrientes", "Otros saldos acreedores a la vista" y "Cuentas de depósito a la vista".

Depósitos y captaciones a plazo: Corresponde a las partidas "Depósitos y captaciones a plazo de 30 a 89 días, de 90 días a 1 año y a más de 1 año plazo" y "Otros saldos acreedores a plazo".

Cuentas de ahorro: Corresponde a la partida "Depósitos de ahorro a plazo".

La moneda extranjera se ha convertido al tipo de cambio de representación contable: \$ 559,83 por US\$ 1.

**DEPOSITOS Y CAPTACIONES: COMPOSICION INSTITUCIONAL
BANCO DEL ESTADO DE CHILE. DICIEMBRE 2004
(saldos a fin de mes en millones de pesos)**

	DEPOSITOS Y CAPTACIONES					Cuentas de Ahorro	TOTAL DEPOSITOS Y CAPTACIONES
	A la vista		A plazo		M E		
	M	CH	M	CH			
	No Reajutable		Reajutable				
I. SISTEMA NO FINANCIERO	1.490.434	36.778	903.336	259.577	119.528	1.732.601	4.542.255
A. Sector Público	1.035.448	27.688	386.919	9.471	70.930	2	1.530.459
Fisco, reparticiones gubernativas y organizaciones descentralizadas	861.829	27.113	165.151	8.132	34.487	0	1.096.714
Sistema previsional	52.739	260	13	12	0	0	53.024
Empresas públicas	23.874	315	221.183	909	36.443	0	282.724
Gran minería del Cobre y Andina	463	0	56	67	0	0	587
Municipalidades	96.543	0	515	351	0	0	97.409
B. Sector Privado	454.988	9.089	516.418	250.106	48.598	1.732.601	3.011.801
Personas naturales y/o jurídicas sin fines de lucro	340.557	2.930	252.005	4.022	37.435	1.699.953	2.336.901
Personas jurídicas con fines de lucro	91.365	6.159	141.050	33.995	11.163	32.652	316.385
Sistema previsional	23.067	0	123.364	212.090	0	0	358.520
II. SISTEMA FINANCIERO	24.390	0	203.789	10.646	188	0	239.013
A. Sector Público	3.371	0	577	0	0	0	3.948
Banco Central	87	0	0	0	0	0	87
Banco del Estado	3.284	0	577	0	0	0	3.860
B. Sector Privado	21.018	0	203.213	10.646	188	0	235.065
Bancos comerciales	17.144	0	200.632	10.625	185	0	228.586
Sociedades financieras	0	0	0	0	0	0	0
Otros intermediarios financieros	3.875	0	2.581	21	3	0	6.479
III. SECTOR EXTERNO	0	0	0	0	0	0	0
Gobiernos y agencias gubernamentales	0	0	0	0	0	0	0
Bancos de exterior	0	0	0	0	0	0	0
Otros	0	0	0	0	0	0	0
TOTAL	1.514.824	36.778	1.107.125	270.223	119.717	1.732.601	4.781.267

Notas:

Depósitos y captaciones a la vista: Corresponde a las partidas "Acreedores en Cuentas Corrientes", "Otros saldos acreedores a la vista" y "Cuentas de depósito a la vista".

Depósitos y captaciones a plazo: Corresponde a las partidas "Depósitos y captaciones a plazo de 30 a 89 días, de 90 días a 1 año y a más de 1 año plazo" y "Otros saldos acreedores a plazo".

Cuentas de ahorro: Corresponde a la partida "Depósitos de ahorro a plazo".

La moneda extranjera se ha convertido al tipo de cambio de representación contable: \$ 559,83 por US\$ 1.

**DEPOSITOS Y CAPTACIONES: COMPOSICION INSTITUCIONAL
SUCURSALES DE BANCOS EXTRANJEROS. DICIEMBRE 2004
(saldos a fin de mes en millones de pesos)**

	DEPOSITOS Y CAPTACIONES					Cuentas de Ahorro	TOTAL DEPOSITOS Y CAPTACIONES
	A la vista		A plazo		M E		
	M	CH	M	CH			
	No Reajustable		Reajustable				
I. SISTEMA NO FINANCIERO	403.049	132.722	532.775	162.573	130.494	—	1.361.613
A. Sector Público	5.362	21	1.812	0	8	—	7.202
Fisco, reparticiones gubernativas y organizaciones descentralizadas	4.466	20	0	0	8	—	4.494
Sistema previsional	12	0	1.202	0	0	—	1.215
Empresas públicas	792	1	609	0	0	—	1.402
Gran minería del Cobre y Andina	1	0	0	0	0	—	1
Municipalidades	90	0	0	0	0	—	90
B. Sector Privado	397.688	132.701	530.964	162.573	130.486	—	1.354.412
Personas naturales y/o jurídicas sin fines de lucro	184.700	33.600	134.393	8.579	31.026	—	392.297
Personas jurídicas con fines de lucro	212.376	99.102	323.853	64.970	99.441	—	799.741
Sistema previsional	612	0	72.719	89.025	20	—	162.376
II. SISTEMA FINANCIERO	84.396	2.442	212.782	56.274	48.415	—	404.308
A. Sector Público	30	0	40.054	0	0	—	40.085
Banco Central	0	0	0	0	0	—	0
Banco del Estado	30	0	40.054	0	0	—	40.084
B. Sector Privado	84.366	2.442	172.727	56.273	48.415	—	364.223
Bancos comerciales	6.880	36	2	10.048	0	—	16.967
Sociedades financieras	7	0	0	0	0	—	7
Otros intermediarios financieros	77.479	2.406	172.725	46.225	48.415	—	347.250
III. SECTOR EXTERNO	31.508	6.707	5	9.823	810	—	48.854
Gobiernos y agencias gubernamentales	93	52	0	0	0	—	145
Bancos de exterior	705	9	0	0	0	—	715
Otros	30.710	6.645	5	9.823	810	—	47.994
TOTAL	518.953	141.871	745.562	228.670	179.719	—	1.814.775

Notas:

Depósitos y captaciones a la vista: Corresponde a las partidas "Acreedores en Cuentas Corrientes", "Otros saldos acreedores a la vista" y "Cuentas de depósito a la vista".

Depósitos y captaciones a plazo: Corresponde a las partidas "Depósitos y captaciones a plazo de 30 a 89 días, de 90 días a 1 año y a más de 1 año plazo" y "Otros saldos acreedores a plazo".

Cuentas de ahorro: Corresponde a la partida "Depósitos de ahorro a plazo".

La moneda extranjera se ha convertido al tipo de cambio de representación contable: \$ 559,83 por US\$ 1.

En la pág. 35 se indican las entidades consideradas Sucursales de Bancos Extranjeros para fines estadísticos.

**DEPOSITOS Y CAPTACIONES: COMPOSICION INSTITUCIONAL
SISTEMA FINANCIERO. DICIEMBRE 2004
(saldos a fin de mes en millones de pesos)**

	DEPOSITOS Y CAPTACIONES						TOTAL DEPOSITOS Y CAPTACIONES
	A la vista		A plazo			Cuentas de Ahorro	
	M	CH	M	CH	M		
						No Reajutable	
I. SISTEMA NO FINANCIERO	7.837.404	576.870	9.726.485	5.534.523	2.110.007	2.185.254	27.970.543
A. Sector Público	1.383.231	32.667	531.776	150.470	95.867	689	2.194.700
Fisco, reparticiones gubernativas y organizaciones descentralizadas	1.021.343	31.059	205.493	100.971	39.313	288	1.398.467
Sistema previsional	81.941	292	36.982	45.751	3.404	126	168.496
Empresas públicas	93.972	1.244	268.071	2.925	51.448	148	417.809
Gran minería del Cobre y Andina	1.858	71	19.768	412	1.437	2	23.547
Municipalidades	184.111	0	1.453	406	264	124	186.356
B. Sector Privado	6.454.181	544.204	9.194.719	5.384.058	2.014.142	2.184.567	25.775.871
Personas naturales y/o jurídicas sin fines de lucro	3.166.835	120.233	2.917.839	506.346	817.252	2.116.021	9.644.525
Personas jurídicas con fines de lucro	3.151.019	423.867	4.011.654	945.887	1.196.598	68.450	9.797.474
Sistema previsional	136.340	105	2.265.242	3.931.832	296	101	6.333.916
II. SISTEMA FINANCIERO	513.837	18.632	2.253.086	715.435	210.005	11	3.711.007
A. Sector Público	6.589	0	221.698	93.088	5	0	321.380
Banco Central	1.391	0	113	0	3	0	1.507
Banco del Estado	5.197	0	221.583	93.087	2	0	319.869
B. Sector Privado	507.249	18.632	2.031.388	622.345	210.000	11	3.389.625
Bancos comerciales	204.689	2.752	368.483	144.022	18.802	5	738.754
Sociedades financieras	373	0	86.047	161	384	0	86.965
Otros intermediarios financieros	302.187	15.880	1.576.860	478.163	190.814	6	2.563.909
III. SECTOR EXTERNO	34.624	11.200	8.026	20.248	10.991	300	85.389
Gobiernos y agencias gubernamentales	1.333	1.581	16	0	11	0	2.941
Bancos de exterior	912	826	24	0	4.242	8	6.012
Otros	32.379	8.793	7.984	20.248	6.739	292	76.434
TOTAL	8.385.866	606.702	11.987.593	6.270.202	2.331.003	2.185.565	31.766.930

Notas:

Depósitos y captaciones a la vista: Corresponde a las partidas "Acreedores en Cuentas Corrientes", "Otros saldos acreedores a la vista" y "Cuentas de depósito a la vista".

Depósitos y captaciones a plazo: Corresponde a las partidas "Depósitos y captaciones a plazo de 30 a 89 días, de 90 días a 1 año y a más de 1 año plazo" y "Otros saldos acreedores a plazo".

Cuentas de ahorro: Corresponde a la partida "Depósitos de ahorro a plazo".

La moneda extranjera se ha convertido al tipo de cambio de representación contable: \$ 559,83 por US\$ 1.

**COMPOSICION DE LAS INVERSIONES FINANCIERAS
BANCOS ESTABLECIDOS EN CHILE. DICIEMBRE 2004
(saldos a fin de mes en millones de pesos)**

	NO INTERMEDIADAS				INTERMEDIADAS				Total Inversiones Financieras
	Moneda Chilena		M E	Total	Moneda Chilena		M E	Total	
	No Reajustable	Reajustable			No Reajustable	Reajustable			
I. SISTEMA NO FINANCIERO	36.037	224.762	139.363	400.162	–	8.329	83.692	92.021	492.183
A. Sector Público	463	134.701	50.350	185.514	–	7.478	83.692	91.170	276.684
Doctos. emit. por sector públ. con merc. secund.	463	134.701	50.217	185.381	–	7.478	83.692	91.170	276.551
Pagarés reajustables de Tesorería (PRT)	–	18.623	50.215	68.838	–	–	83.692	83.692	152.530
Bonos de Reconocimiento	463	116.078	–	116.541	–	7.478	–	7.478	124.019
Otros	–	–	2	2	–	–	–	–	2
Doctos. emit. por sector públ. sin merc. secund.	–	–	133	133	–	–	–	–	133
Pagarés de Tesorería D.F.L. N° 15	–	–	–	–	–	–	–	–	–
Títulos deuda ext. emit. por el Fisco	–	–	34	34	–	–	–	–	34
Títulos deuda ext. emit. entid. del sect. públ.	–	–	99	99	–	–	–	–	99
Otros	–	–	–	–	–	–	–	–	–
B. Sector Privado	35.574	90.061	89.013	214.648	–	851	–	851	215.499
Bonos o debentures	13.683	90.061	89.013	192.757	–	851	–	851	193.608
Oro	–	–	–	–	–	–	–	–	–
Otros	21.891	–	–	21.891	–	–	–	–	21.891
II. SISTEMA FINANCIERO	2.103.701	1.255.348	707.274	4.066.323	199.548	63.169	600.559	863.276	4.929.599
A. Sector Público	1.489.493	571.173	688.483	2.749.149	199.548	60.713	600.559	860.820	3.609.969
Doctos. emit. por B.C con merc. secund.	1.433.289	562.354	688.483	2.684.126	199.548	60.713	600.559	860.820	3.544.946
Pagarés descontables (PDBC)	888.348	–	–	888.348	5.518	–	–	5.518	893.866
Pagarés reajustables (PRBC)	–	–	–	–	–	–	141	141	141
Pagarés dólar preferencial (PDP)	–	–	–	–	–	–	–	–	–
Pag. reaj. B.C. con tasa int. flot. (PTF)	–	–	–	–	–	–	–	–	–
Pagarés reaj. con pago en cup. (PRC)	–	278.516	–	278.516	–	22.687	–	22.687	301.203
Certif. de depósitos expresados en dólares	–	–	281.137	281.137	–	–	229.745	229.745	510.882
Pagarés conversión de deuda externa en US\$	–	–	–	–	–	–	–	–	–
Pagarés conversión de deuda externa en UF	–	220.914	–	220.914	–	26.819	1.024	27.843	248.757
Pagarés reajustables en dólares (PRD)	–	–	123.834	123.834	–	–	66.849	66.849	190.683
Otros	544.941	62.924	283.512	891.377	194.030	11.207	302.800	508.037	1.399.414
Doctos. emit. por B.C. sin merc. secund.	–	–	–	–	–	–	–	–	–
Pagarés Acuerdo N° 1836	–	–	–	–	–	–	–	–	–
Otros instrum. transfer. sólo entre instit. financ.	–	–	–	–	–	–	–	–	–
Otros instrumentos intransferibles	–	–	–	–	–	–	–	–	–
Títulos de deuda externa emitidos por el B.C.	–	–	–	–	–	–	–	–	–
Doctos. emit. por el Banco del Estado	56.204	8.819	–	65.023	–	–	–	–	65.023
Letras de crédito	–	4.358	–	4.358	–	–	–	–	4.358
Bonos	–	–	–	–	–	–	–	–	–
Tit. deud. ext. emit. por el B. del Estado	–	–	–	–	–	–	–	–	–
Otras inversiones financieras con merc. secund.	56.204	4.461	–	60.665	–	–	–	–	60.665
Otras inversiones financieras sin merc. secund.	–	–	–	–	–	–	–	–	–
B. Sector Privado	614.208	684.175	18.791	1.317.174	–	2.456	–	2.456	1.319.630
Doctos. emit. por bancos y financieras	467.001	540.053	18.534	1.025.588	–	2.456	–	2.456	1.028.044
Letras de crédito de propia emisión	–	–	–	–	–	–	–	–	–
Letras de créditos emitidas por terceros	11	314.347	–	314.358	–	2.006	–	2.006	316.364
Bonos emitidos por terceros	16.959	124.545	1.297	142.801	–	–	–	–	142.801
Pagarés sustitución deuda externa	–	–	–	–	–	–	–	–	–
Títulos deuda externa	–	–	–	–	–	–	–	–	–
Depósitos a plazo	373.399	80.394	17.237	471.030	–	450	–	450	471.480
Otros instrum. con merc. secundario	76.632	20.767	–	97.399	–	–	–	–	97.399
Otros instrum. sin merc. secundario	–	–	–	–	–	–	–	–	–
Doctos. emit. por otras entid. financieras	147.207	144.122	257	291.586	–	–	–	–	291.586
Cuotas de Fondos Mutuos	128.550	–	–	128.550	–	–	–	–	128.550
Documentos emitidos por otras entidades	18.657	144.122	257	163.036	–	–	–	–	163.036
III. SECTOR EXTERNO	–	–	266.476	266.476	–	–	–	–	266.476
Gobierno y organismos gubernamentales	–	–	59.210	59.210	–	–	–	–	59.210
Bancos del exterior y otros agentes econ.	–	–	207.266	207.266	–	–	–	–	207.266
TOTAL INVERSIONES FINANCIERAS	2.139.738	1.480.110	1.113.113	4.732.961	199.548	71.498	684.251	955.297	5.688.258

Notas:

- 1) La moneda chilena reajustable incluye inversiones reajustables según UF, IVP e IPC.
- 2) La moneda extranjera se ha convertido al tipo de cambio de representación contable: \$ 559,83 por US\$ 1 e incluye todas las inversiones cuyo valor contable se expresa en función de la variación del tipo de cambio.
- 3) Esta información no coincide con la cifra del rubro inversiones financieras de los estados de situación, porque estas últimas están expresadas en valor contable. Los antecedentes aquí publicados corresponden al valor par de los instrumentos.

**COMPOSICION DE LAS INVERSIONES FINANCIERAS
BANCO DEL ESTADO. DICIEMBRE 2004
(saldos a fin de mes en millones de pesos)**

	NO INTERMEDIADAS				INTERMEDIADAS				Total Inversiones Financieras
	Moneda Chilena		M E	Total	Moneda Chilena		M E	Total	
	No Reajustable	Reajustable			No Reajustable	Reajustable			
I. SISTEMA NO FINANCIERO	-	51.761	271	52.032	-	-	-	-	52.032
A. Sector Público	-	51.761	271	52.032	-	-	-	-	52.032
Doctos. emit. por sector públ. con merc. secund.	-	-	-	-	-	-	-	-	-
Pagarés reajustables de Tesorería (PRT)	-	-	-	-	-	-	-	-	-
Bonos de Reconocimiento	-	-	-	-	-	-	-	-	-
Otros	-	-	-	-	-	-	-	-	-
Doctos. emit. por sector públ. sin merc. secund.	-	51.761	271	52.032	-	-	-	-	52.032
Pagarés de Tesorería D.F.L. N° 15	-	-	-	-	-	-	-	-	-
Títulos deuda ext. emit. por el Fisco	-	-	271	271	-	-	-	-	271
Títulos deuda ext. emit. entid. del sect. públ.	-	-	-	-	-	-	-	-	-
Otros	-	51.761	-	51.761	-	-	-	-	51.761
B. Sector Privado	-	-	-	-	-	-	-	-	-
Bonos o debentures	-	-	-	-	-	-	-	-	-
Oro	-	-	-	-	-	-	-	-	-
Otros	-	-	-	-	-	-	-	-	-
II. SISTEMA FINANCIERO	1.497.090	240.520	346.230	2.083.840	65.053	38.038	176.154	279.245	2.363.085
A. Sector Público	934.529	46.543	340.035	1.321.107	65.053	38.038	176.154	279.245	1.600.352
Doctos. emit. por B.C con merc. secund.	934.529	46.543	340.035	1.321.107	65.053	38.038	176.154	279.245	1.600.352
Pagarés descontables (PDBC)	665.160	-	-	665.160	-	-	-	-	665.160
Pagarés reajustables (PRBC)	-	-	-	-	-	-	-	-	-
Pagarés dólar preferencial (PDP)	-	-	-	-	-	-	-	-	-
Pag. reaj. B.C. con tasa int. flot. (PTF)	-	-	-	-	-	-	-	-	-
Pagarés reaj. con pago en cup. (PRC)	-	42.428	-	42.428	-	22.266	-	22.266	64.694
Certif. de depósitos expresados en dólares	-	-	146.293	146.293	-	-	44.254	44.254	190.547
Pagarés conversión de deuda externa en US\$	-	-	-	-	-	-	-	-	-
Pagarés conversión de deuda externa en UF	-	246	-	246	-	968	-	968	1.214
Pagarés reajustables en dólares (PRD)	-	-	14.901	14.901	-	-	27.288	27.288	42.189
Otros	269.369	3.869	178.841	452.079	65.053	14.804	104.612	184.469	636.548
Doctos. emit. por B.C. sin merc. secund.	-	-	-	-	-	-	-	-	-
Pagarés Acuerdo N° 1836	-	-	-	-	-	-	-	-	-
Otros instrum. transfer. sólo entre instit. financ.	-	-	-	-	-	-	-	-	-
Otros instrumentos intransferibles	-	-	-	-	-	-	-	-	-
Títulos de deuda externa emitidos por el B.C.	-	-	-	-	-	-	-	-	-
Doctos. emit. por el Banco del Estado	-	-	-	-	-	-	-	-	-
Letras de crédito	-	-	-	-	-	-	-	-	-
Bonos	-	-	-	-	-	-	-	-	-
Tit. deud. ext. emit. por el B. del Estado	-	-	-	-	-	-	-	-	-
Otras inversiones financieras con merc. secund.	-	-	-	-	-	-	-	-	-
Otras inversiones financieras sin merc. secund.	-	-	-	-	-	-	-	-	-
B. Sector Privado	562.561	193.977	6.195	762.733	-	-	-	-	762.733
Doctos. emit. por bancos y financieras	562.561	183.971	6.195	752.727	-	-	-	-	752.727
Letras de crédito de propia emisión	-	-	-	-	-	-	-	-	-
Letras de créditos emitidas por terceros	-	15.490	-	15.490	-	-	-	-	15.490
Bonos emitidos por terceros	-	-	6.195	6.195	-	-	-	-	6.195
Pagarés sustitución deuda externa	-	-	-	-	-	-	-	-	-
Títulos deuda externa	-	-	-	-	-	-	-	-	-
Depósitos a plazo	562.561	168.481	-	731.042	-	-	-	-	731.042
Otros instrum. con merc. secundario	-	-	-	-	-	-	-	-	-
Otros instrum. sin merc. secundario	-	-	-	-	-	-	-	-	-
Doctos. emit. por otras entid. financieras	-	10.006	-	10.006	-	-	-	-	10.006
Cuotas de Fondos Mutuos	-	-	-	-	-	-	-	-	-
Documentos emitidos por otras entidades	-	10.006	-	10.006	-	-	-	-	10.006
III. SECTOR EXTERNO	-	2.944	21.333	24.277	-	-	-	-	24.277
Gobierno y organismos gubernamentales	-	-	-	-	-	-	-	-	-
Bancos del exterior y otros agentes econ.	-	2.944	21.333	24.277	-	-	-	-	24.277
TOTAL INVERSIONES FINANCIERAS	1.497.090	295.225	367.834	2.160.149	65.053	38.038	176.154	279.245	2.439.394

Notas:

- 1) La moneda chilena reajustable incluye inversiones reajustables según UF, IVP e IPC.
- 2) La moneda extranjera se ha convertido al tipo de cambio de representación contable: \$ 559,83 por US\$ 1 e incluye todas las inversiones cuyo valor contable se expresa en función de la variación del tipo de cambio.
- 3) Esta información no coincide con la cifra del rubro inversiones financieras de los estados de situación, porque estas últimas están expresadas en valor contable. Los antecedentes aquí publicados corresponden al valor par de los instrumentos.

**COMPOSICION DE LAS INVERSIONES FINANCIERAS
SUCURSALES DE BANCOS EXTRANJEROS. DICIEMBRE 2004
(saldos a fin de mes en millones de pesos)**

	NO INTERMEDIADAS				INTERMEDIADAS				Total Inversiones Financieras
	Moneda Chilena		M E	Total	Moneda Chilena		M E	Total	
	No Reajustable	Reajustable			No Reajustable	Reajustable			
I. SISTEMA NO FINANCIERO	-	8.971	34	9.005	-	-	-	-	9.005
A. Sector Público	-	8.971	34	9.005	-	-	-	-	9.005
Doctos. emit. por sector públ. con merc. secund.	-	8.971	-	8.971	-	-	-	-	8.971
Pagarés reajustables de Tesorería (PRT)	-	8.971	-	8.971	-	-	-	-	8.971
Bonos de Reconocimiento	-	-	-	-	-	-	-	-	-
Otros	-	-	-	-	-	-	-	-	-
Doctos. emit. por sector públ. sin merc. secund.	-	-	34	34	-	-	-	-	34
Pagarés de Tesorería D.F.L. N° 15	-	-	-	-	-	-	-	-	-
Títulos deuda ext. emit. por el Fisco	-	-	-	-	-	-	-	-	-
Títulos deuda ext. emit. entid. del sect. públ.	-	-	34	34	-	-	-	-	34
Otros	-	-	-	-	-	-	-	-	-
B. Sector Privado	-	-	-	-	-	-	-	-	-
Bonos o debentures	-	-	-	-	-	-	-	-	-
Oro	-	-	-	-	-	-	-	-	-
Otros	-	-	-	-	-	-	-	-	-
II. SISTEMA FINANCIERO	119.618	343.944	191.858	655.420	24.582	7.666	114.991	147.239	802.659
A. Sector Público	107.518	317.597	187.704	612.819	24.582	7.666	114.991	147.239	760.058
Doctos. emit. por B.C con merc. secund.	107.518	317.597	187.704	612.819	24.582	7.666	114.991	147.239	760.058
Pagarés descontables (PDBC)	1.000	-	-	1.000	2.000	-	-	2.000	3.000
Pagarés reajustables (PRBC)	-	-	-	-	-	-	-	-	-
Pagarés dólar preferencial (PDP)	-	-	-	-	-	-	-	-	-
Pag. reaj. B.C. con tasa int. flot. (PTF)	-	-	-	-	-	-	-	-	-
Pagarés reaj. con pago en cup. (PRC)	-	246.095	-	246.095	-	5.329	-	5.329	251.424
Certif. de depósitos expresados en dólares	-	-	51.156	51.156	-	-	90.034	90.034	141.190
Pagarés conversión de deuda externa en US\$	-	-	-	-	-	-	-	-	-
Pagarés conversión de deuda externa en UF	-	38.600	-	38.600	-	-	-	-	38.600
Pagarés reajustables en dólares (PRD)	-	-	8.353	8.353	-	-	22.668	22.668	31.021
Otros	106.518	32.902	128.195	267.615	22.582	2.337	2.289	27.208	294.823
Doctos. emit. por B.C. sin merc. secund.	-	-	-	-	-	-	-	-	-
Pagarés Acuerdo N° 1836	-	-	-	-	-	-	-	-	-
Otros instrum. transfer. sólo entre instit. financ.	-	-	-	-	-	-	-	-	-
Otros instrumentos intransferibles	-	-	-	-	-	-	-	-	-
Títulos de deuda externa emitidos por el B.C.	-	-	-	-	-	-	-	-	-
Doctos. emit. por el Banco del Estado	-	-	-	-	-	-	-	-	-
Letras de crédito	-	-	-	-	-	-	-	-	-
Bonos	-	-	-	-	-	-	-	-	-
Tit. deud. ext. emit. por el B. del Estado	-	-	-	-	-	-	-	-	-
Otras inversiones financieras con merc. secund.	-	-	-	-	-	-	-	-	-
Otras inversiones financieras sin merc. secund.	-	-	-	-	-	-	-	-	-
B. Sector Privado	12.100	26.347	4.154	42.601	-	-	-	-	42.601
Doctos. emit. por bancos y financieras	12.100	26.347	4.154	42.601	-	-	-	-	42.601
Letras de crédito de propia emisión	-	-	-	-	-	-	-	-	-
Letras de créditos emitidas por terceros	-	-	-	-	-	-	-	-	-
Bonos emitidos por terceros	-	-	-	-	-	-	-	-	-
Pagarés sustitución deuda externa	-	-	-	-	-	-	-	-	-
Títulos deuda externa	-	-	9	9	-	-	-	-	9
Depósitos a plazo	-	-	4.145	4.145	-	-	-	-	4.145
Otros instrum. con merc. secundario	12.100	26.347	-	38.447	-	-	-	-	38.447
Otros instrum. sin merc. secundario	-	-	-	-	-	-	-	-	-
Doctos. emit. por otras entid. financieras	-	-	-	-	-	-	-	-	-
Cuotas de Fondos Mutuos	-	-	-	-	-	-	-	-	-
Documentos emitidos por otras entidades	-	-	-	-	-	-	-	-	-
III. SECTOR EXTERNO	-	-	-	-	-	-	-	-	-
Gobierno y organismos gubernamentales	-	-	-	-	-	-	-	-	-
Bancos del exterior y otros agentes econ.	-	-	-	-	-	-	-	-	-
TOTAL INVERSIONES FINANCIERAS	119.618	352.915	191.892	664.425	24.582	7.666	114.991	147.239	811.664

Notas:

- 1) La moneda chilena reajustable incluye inversiones reajustables según UF, IVP e IPC.
- 2) La moneda extranjera se ha convertido al tipo de cambio de representación contable: \$ 559,83 por US\$ 1 e incluye todas las inversiones cuyo valor contable se expresa en función de la variación del tipo de cambio.
- 3) Esta información no coincide con la cifra del rubro inversiones financieras de los estados de situación, porque estas últimas están expresadas en valor contable. Los antecedentes aquí publicados corresponden al valor par de los instrumentos.
En la pág. 35 se indican las entidades consideradas Sucursales de Bancos Extranjeros para fines estadísticos.

**COMPOSICION DE LAS INVERSIONES FINANCIERAS
SISTEMA FINANCIERO. DICIEMBRE 2004
(saldos a fin de mes en millones de pesos)**

	NO INTERMEDIADAS				INTERMEDIADAS				Total Inversiones Financieras
	Moneda Chilena		M E	Total	Moneda Chilena		M E	Total	
	No Reajustable	Reajustable			No Reajustable	Reajustable			
I. SISTEMA NO FINANCIERO	36.037	285.495	139.668	461.200	-	8.329	83.692	92.021	553.221
A. Sector Público	463	195.434	50.655	246.552	-	7.478	83.692	91.170	337.722
Doctos. emit. por sector públ. con merc. secund.	463	143.673	50.217	194.353	-	7.478	83.692	91.170	285.523
Pagarés reajustables de Tesorería (PRT)	-	27.595	50.215	77.810	-	-	83.692	83.692	161.502
Bonos de Reconocimiento	463	116.078	-	116.541	-	7.478	-	7.478	124.019
Otros	-	-	2	2	-	-	-	-	2
Doctos. emit. por sector públ. sin merc. secund.	-	51.761	438	52.199	-	-	-	-	52.199
Pagarés de Tesorería D.F.L. N° 15	-	-	-	-	-	-	-	-	-
Títulos deuda ext. emit. por el Fisco	-	-	305	305	-	-	-	-	305
Títulos deuda ext. emit. entid. del sect. públ.	-	-	133	133	-	-	-	-	133
Otros	-	51.761	-	51.761	-	-	-	-	51.761
B. Sector Privado	35.574	90.061	89.013	214.648	-	851	-	851	215.499
Bonos o debentures	13.683	90.061	89.013	192.757	-	851	-	851	193.608
Oro	-	-	-	-	-	-	-	-	-
Otros	21.891	-	-	21.891	-	-	-	-	21.891
II. SISTEMA FINANCIERO	3.720.408	1.839.812	1.245.359	6.805.579	289.183	108.875	891.705	1.289.763	8.095.342
A. Sector Público	2.531.540	935.313	1.216.219	4.683.072	289.183	106.419	891.705	1.287.307	5.970.379
Doctos. emit. por B.C con merc. secund.	2.475.336	926.494	1.216.219	4.618.049	289.183	106.419	891.705	1.287.307	5.905.356
Pagarés descontables (PDBC)	1.554.508	-	-	1.554.508	7.518	-	-	7.518	1.562.026
Pagarés reajustables (PRBC)	-	-	-	-	-	-	141	141	141
Pagarés dólar preferencial (PDP)	-	-	-	-	-	-	-	-	-
Pag. reaj. B.C. con tasa int. flot. (PTF)	-	-	-	-	-	-	-	-	-
Pagarés reaj. con pago en cup. (PRC)	-	567.040	-	567.040	-	50.283	-	50.283	617.323
Certif. de depósitos expresados en dólares	-	-	478.585	478.585	-	-	364.034	364.034	842.619
Pagarés conversión de deuda externa en US\$	-	-	-	-	-	-	-	-	-
Pagarés conversión de deuda externa en UF	-	259.760	-	259.760	-	27.788	1.024	28.812	288.572
Pagarés reajustables en dólares (PRD)	-	-	147.087	147.087	-	-	116.805	116.805	263.892
Otros	920.828	99.694	590.547	1.611.069	281.665	28.348	409.701	719.714	2.330.783
Doctos. emit. por B.C. sin merc. secund.	-	-	-	-	-	-	-	-	-
Pagarés Acuerdo N° 1836	-	-	-	-	-	-	-	-	-
Otros instrum. transfer. sólo entre instit. financ.	-	-	-	-	-	-	-	-	-
Otros instrumentos intransferibles	-	-	-	-	-	-	-	-	-
Títulos de deuda externa emitidos por el B.C.	-	-	-	-	-	-	-	-	-
Doctos. emit. por el Banco del Estado	56.204	8.819	-	65.023	-	-	-	-	65.023
Letras de crédito	-	4.358	-	4.358	-	-	-	-	4.358
Bonos	-	-	-	-	-	-	-	-	-
Tit. deud. ext. emit. por el B. del Estado	-	-	-	-	-	-	-	-	-
Otras inversiones financieras con merc. secund.	56.204	4.461	-	60.665	-	-	-	-	60.665
Otras inversiones financieras sin merc. secund.	-	-	-	-	-	-	-	-	-
B. Sector Privado	1.188.868	904.499	29.140	2.122.507	-	2.456	-	2.456	2.124.963
Doctos. emit. por bancos y financieras	1.041.661	750.371	28.883	1.820.915	-	2.456	-	2.456	1.823.371
Letras de crédito de propia emisión	-	-	-	-	-	-	-	-	-
Letras de créditos emitidas por terceros	11	329.838	-	329.849	-	2.006	-	2.006	331.855
Bonos emitidos por terceros	16.959	124.545	7.492	148.996	-	-	-	-	148.996
Pagarés sustitución deuda externa	-	-	-	-	-	-	-	-	-
Títulos deuda externa	-	-	9	9	-	-	-	-	9
Depósitos a plazo	935.960	248.874	21.382	1.206.216	-	450	-	450	1.206.666
Otros instrum. con merc. secundario	88.731	47.114	-	135.845	-	-	-	-	135.845
Otros instrum. sin merc. secundario	-	-	-	-	-	-	-	-	-
Doctos. emit. por otras entid. financieras	147.207	154.128	257	301.592	-	-	-	-	301.592
Cuotas de Fondos Mutuos	128.550	-	-	128.550	-	-	-	-	128.550
Documentos emitidos por otras entidades	18.657	154.128	257	173.042	-	-	-	-	173.042
III. SECTOR EXTERNO	-	2.944	287.809	290.753	-	-	-	-	290.753
Gobierno y organismos gubernamentales	-	-	59.210	59.210	-	-	-	-	59.210
Bancos del exterior y otros agentes econ.	-	2.944	228.599	231.543	-	-	-	-	231.543
TOTAL INVERSIONES FINANCIERAS	3.756.445	2.128.251	1.672.836	7.557.532	289.183	117.204	975.397	1.381.784	8.939.316

Notas:

- 1) La moneda chilena reajutable incluye inversiones reajutables según UF, IVP e IPC.
- 2) La moneda extranjera se ha convertido al tipo de cambio de representación contable: \$ 559,83 por US\$ 1 e incluye todas las inversiones cuyo valor contable se expresa en función de la variación del tipo de cambio.
- 3) Esta información no coincide con la cifra del rubro inversiones financieras de los estados de situación, porque estas últimas están expresadas en valor contable. Los antecedentes aquí publicados corresponden al valor par de los instrumentos.

**ESTADISTICAS POR
INSTITUCION FINANCIERA**

RANKING DE LAS INSTITUCIONES FINANCIERAS SEGUN COLOCACIONES TOTALES

	DICIEMBRE 2004		DICIEMBRE 2003		TOTAL COLOCACIONES DICIEMBRE 2004 (saldos a fin de mes en MM\$)
	% participación	Lugar en el ranking	% participación	Lugar en el ranking	
Banco Santander-Chile	22,73	1	22,57	1	8.600.111
Banco de Chile	17,64	2	18,15	2	6.672.342
Banco del Estado de Chile	13,32	3	13,31	3	5.040.241
Banco de Crédito e Inversiones	11,62	4	11,01	4	4.396.208
Banco Bilbao Vizcaya Argentaria, Chile	7,74	5	7,19	5	2.928.845
Corpbanca	6,46	6	6,25	6	2.443.649
Banco del Desarrollo	3,74	7	3,88	7	1.413.361
Banco Security	3,14	8	2,87	9	1.187.606
Scotiabank Sud Americano	3,07	9	3,35	8	1.161.781
Banco Bice	2,68	10	2,77	10	1.014.327
BankBoston N.A.	2,27	11	2,31	12	859.521
Citibank N.A.	2,24	12	2,63	11	848.901
Banco Falabella	0,72	13	0,59	14	273.250
ABN Amro Bank (Chile)	0,57	14	0,61	13	214.715
Banco Conosur	0,43	15	0,48	16	161.846
Banco Internacional	0,34	16	0,37	17	128.980
HSBC Bank Chile	0,31	17	0,36	18	117.091
Banco Paris	0,26	18	0,00	0	98.927
Banco Ripley	0,26	19	0,13	20	97.354
HNS Banco	0,23	20	0,21	19	85.961
Banco do Brasil S.A.	0,07	21	0,09	23	25.343
The Bank of Tokyo-Mitsubishi Ltd.	0,06	22	0,06	24	23.912
Banco de la Nación Argentina	0,04	23	0,03	25	13.994
Banco Monex	0,04	24	0,02	26	13.397
JP Morgan Chase Bank	0,02	25	0,11	22	6.912
Deutsche Bank Chile	0,01	26	0,11	21	3.858
Banco Penta	0,00	27	0,00	0	498
Dresdner Bank Lateinamerika	0,00	28	0,55	15	0
TOTAL BANCOS	100,00		100,00		37.832.931

**RANKING DE LAS INSTITUCIONES FINANCIERAS
SEGUN COLOCACIONES EN MONEDA CHILENA**

	DICIEMBRE 2004		DICIEMBRE 2003		TOTAL COLOCACIONES DICIEMBRE 2004 (saldos a fin de mes en MM\$)
	% participación	Lugar en el ranking	% participación	Lugar en el ranking	
Banco Santander-Chile	22,93	1	22,39	1	7.559.843
Banco de Chile	17,85	2	18,11	2	5.883.952
Banco del Estado de Chile	14,07	3	14,40	3	4.639.257
Banco de Crédito e Inversiones	10,74	4	10,37	4	3.540.805
Banco Bilbao Vizcaya Argentaria, Chile	7,38	5	7,05	5	2.431.477
Corpbanca	6,16	6	5,93	6	2.030.188
Banco del Desarrollo	4,09	7	4,22	7	1.348.172
Banco Security	3,08	8	2,95	9	1.015.296
Scotiabank Sud Americano	2,96	9	3,10	8	974.978
Banco Bice	2,66	10	2,70	11	877.632
BankBoston N.A.	2,44	11	2,49	12	802.876
Citibank N.A.	2,35	12	2,85	10	774.950
Banco Falabella	0,83	13	0,68	13	273.221
Banco Conosur	0,49	14	0,55	14	161.846
ABN Amro Bank (Chile)	0,46	15	0,49	15	150.339
Banco Internacional	0,35	16	0,39	16	114.302
Banco Paris	0,30	17	0,00	0	98.927
Banco Ripley	0,30	18	0,15	20	97.354
HNS Banco	0,26	19	0,23	19	84.725
HSBC Bank Chile	0,20	20	0,28	18	66.472
The Bank of Tokyo-Mitsubishi Ltd.	0,03	21	0,04	23	10.890
Banco Monex	0,03	22	0,02	25	10.308
JP Morgan Chase Bank	0,02	23	0,12	22	6.912
Banco de la Nación Argentina	0,02	24	0,01	26	5.256
Deutsche Bank Chile	0,01	25	0,13	21	3.858
Banco do Brasil S.A.	0,01	26	0,03	24	1.663
Banco Penta	0,00	27	0,00	0	498
Dresdner Bank Lateinamerika	0,00	28	0,36	17	0
TOTAL BANCOS	100,00		100,00		32.965.999

**RANKING DE LAS INSTITUCIONES FINANCIERAS
SEGUN COLOCACIONES EN MONEDA EXTRANJERA**

	DICIEMBRE 2004		DICIEMBRE 2003		TOTAL COLOCACIONES DICIEMBRE 2004 (saldos a fin de mes en MM\$)
	% participación	Lugar en el ranking	% participación	Lugar en el ranking	
Banco Santander-Chile	21,37	1	23,77	1	1.040.267
Banco de Crédito e Inversiones	17,58	2	15,28	3	855.403
Banco de Chile	16,20	3	18,37	2	788.389
Banco Bilbao Vizcaya Argentaria, Chile	10,22	4	8,18	5	497.368
Corpbanca	8,50	5	8,40	4	413.461
Banco del Estado de Chile	8,24	6	6,03	6	400.984
Scotiabank Sud Americano	3,84	7	5,02	7	186.803
Banco Security	3,54	8	2,36	9	172.310
Banco Bice	2,81	9	3,24	8	136.696
Citibank N.A.	1,52	10	1,21	13	73.951
Banco del Desarrollo	1,34	11	1,61	11	65.189
ABN Amro Bank (Chile)	1,32	12	1,41	12	64.376
BankBoston N.A.	1,16	13	1,15	14	56.645
HSBC Bank Chile	1,04	14	0,94	15	50.619
Banco do Brasil S.A.	0,49	15	0,50	16	23.680
Banco Internacional	0,30	16	0,27	17	14.677
The Bank of Tokyo-Mitsubishi Ltd.	0,27	17	0,25	18	13.022
Banco de la Nación Argentina	0,18	18	0,21	19	8.739
Banco Monex	0,06	19	0,02	21	3.088
HNS Banco	0,03	20	0,04	20	1.236
Banco Falabella		21		22	28
Dresdner Bank Lateinamerika		22	1,77	10	-
JP Morgan Chase Bank		23		23	-
Deutsche Bank Chile		24		24	-
Banco Ripley		25		25	-
Banco Penta		26		0	-
Banco Paris		27		0	-
Banco Conosur		28		26	-
TOTAL BANCOS	100,00		100,00		4.866.932

COLOCACIONES EN LETRAS DE CREDITO. DICIEMBRE 2004
Cursadas en el mes

	VIVIENDA				FINES GENERALES			
	Número de Operaciones	Monto en MM\$	Tasa de interés		Número de Operaciones	Monto en MM\$	Tasa de interés	
			Letra de crédito %	Comisión %			Letra de crédito %	Comisión %
Banco Bice	35	1.729	3,77	0,75	28	3.883	3,49	1,15
Banco Bilbao Vizcaya Argentaria, Chile	34	553	7,00	3,00	24	1.347	7,00	2,82
Banco de Chile	206	3.785	3,90	0,94	85	7.079	3,68	1,20
Banco de Crédito e Inversiones	44	650	4,61	1,13	11	1.198	4,13	1,61
Banco del Desarrollo	440	3.808	4,90	1,56	39	2.267	4,16	2,04
Banco del Estado de Chile	4.052	35.947	5,00	1,36	114	2.313	4,49	1,52
Banco Falabella	150	2.178	5,06	0,78	2	27	4,83	1,50
Banco Internacional	–	–	–	–	2	200	5,00	1,33
Banco Ripley	79	690	4,82	1,98	–	–	–	–
Banco Santander-Chile	163	1.761	4,47	1,42	1	32	4,00	0,90
Banco Security	1	31	4,50	1,00	8	1.186	4,74	1,22
BankBoston N.A.	–	–	–	–	1	25	4,00	1,40
Corpbanca	44	1.151	4,46	1,10	65	4.406	4,32	1,67
Scotiabank Sud Americano	1	10	4,90	1,40	1	1.631	4,00	1,30
TOTAL	5.249	52.295	4,86	1,32	381	25.593	4,16	1,49

**COLOCACIONES EN LETRAS DE CREDITO PARA VIVIENDA
 DICIEMBRE 2004
 (saldos a fin de mes)**

	PARA VIVIENDA							
	Préstamos vigentes		Préstamos con dividendos en cartera vencida				Total préstamos para vivienda en L.C.	
	Monto en MM\$	Número de Operaciones	Monto de capital no vencido en MM\$	Dividendos en cartera vencida en MM\$	Total Ptmos. con dividendos en c. venc. MM\$	Número de Operaciones	Monto en MM\$	Número de Operaciones
Banco Bice	16.428	425	161	3	163	8	16.430	433
Banco Bilbao Vizcaya Argentaria, Chile	117.148	13.170	7.207	2.651	9.858	981	119.799	14.151
Banco de Chile	429.316	23.731	15.121	8.699	23.820	1.494	438.015	25.225
Banco de Crédito e Inversiones	225.316	10.889	2.731	5.074	7.805	470	230.390	11.359
Banco del Desarrollo	134.844	21.581	5.697	1.632	7.329	1.142	136.476	22.723
Banco del Estado de Chile	1.695.425	379.182	173.483	10.328	183.811	49.152	1.705.753	428.334
Banco Falabella	41.512	2.747	431	7	438	27	41.518	2.774
Banco Internacional	689	68	157	14	171	18	703	86
Banco Ripley	11.913	1.508	149	1	150	19	11.914	1.527
Banco Santander-Chile	550.925	31.526	27.707	9.065	36.773	2.635	559.990	34.161
Banco Security	30.226	596	6	3	9	2	30.229	598
BankBoston N.A.	94.671	2.690	1.611	106	1.716	28	94.776	2.718
Citibank N.A.	50.144	3.333	1.567	1.170	2.737	204	51.314	3.537
Corpbanca	88.179	3.779	4.414	1.325	5.739	339	89.504	4.118
Scotiabank Sud Americano	68.019	3.589	6.327	3.758	10.086	565	71.778	4.154
TOTAL	3.554.755	498.814	246.769	43.836	290.605	57.084	3.598.591	555.898

**COLOCACIONES EN LETRAS DE CREDITO PARA FINES GENERALES
DICIEMBRE 2004
(saldos a fin de mes)**

	PARA FINES GENERALES							
	Préstamos vigentes		Préstamos con dividendos en cartera vencida				Total préstamos para fines grales. en L.C.	
	Monto en MM\$	Número de Operaciones	Monto de capital no vencido en MM\$	Dividendos en cartera vencida en MM\$	Total Ptmos. con dividendos en c. venc. MM\$	Número de Operaciones	Monto en MM\$	Número de Operaciones
Banco Bice	31.120	289	4	–	5	1	31.120	290
Banco Bilbao Vizcaya Argentaria, Chile	100.858	3.924	7.107	3.507	10.614	398	104.365	4.322
Banco de Chile	356.490	9.601	18.530	16.710	35.239	991	373.200	10.592
Banco de Crédito e Inversiones	168.289	4.806	4.987	8.307	13.294	447	176.596	5.253
Banco del Desarrollo	152.513	3.376	5.202	3.360	8.562	351	155.873	3.727
Banco del Estado de Chile	56.916	3.214	3.722	1.351	5.073	276	58.267	3.490
Banco Falabella	321	20	–	–	–	–	321	20
Banco Internacional	3.506	66	391	13	404	12	3.519	78
Banco Santander-Chile	55	1	–	–	–	–	55	1
Banco Security	334.959	10.294	27.006	22.088	49.094	1.508	357.046	11.802
BankBoston N.A.	65.133	713	50	17	67	9	65.150	722
Citibank N.A.	83.013	2.653	4.286	503	4.789	73	83.516	2.726
Corpbanca	20.841	1.002	272	1.374	1.647	39	22.216	1.041
Scotiabank Sud Americano	190.614	3.181	10.143	6.833	16.976	408	197.447	3.589
	60.372	2.057	5.902	6.858	12.759	428	67.230	2.485
TOTAL	1.625.000	45.197	87.603	70.920	158.522	4.941	1.695.920	50.138

**NUMERO Y MONTO DE CUENTAS DE AHORRO PARA LA VIVIENDA
DICIEMBRE 2004**

	PLAZO PACTADO PARA					
	Hasta 18 meses			Más de 18 meses Hasta 30 meses		
	Ahorro acumulado a la fecha (miles UF)	Monto de ahorro pactado (miles UF)	Número de cuentas	Ahorro acumulado a la fecha (miles UF)	Monto de ahorro pactado (miles UF)	Número de cuentas
Banco Bilbao Vizcaya Argentaria, Chile	1.012	31.785	23.157	39	78	499
Banco Conosur	6	13	403	2	9	278
Banco de Chile	1	22	318	23	6	959
Banco de Crédito e Inversiones	17	229	1.999	8	75	678
Banco del Desarrollo	342	2.404	19.076	177	688	8.235
Banco del Estado de Chile	9.317	48.662	1.819.681	1.324	7.663	119.193
Banco Internacional	0	0	1	0	0	2
Banco Santander-Chile	14	469	4.248	5	139	1.328
Corpbanca	145	183	615	6	15	117
TOTAL	10.854	83.767	1.869.498	1.584	8.673	131.289

ARA

ENTERAR EL AHORRO

Más de 30 meses Hasta 48 meses			Más de 48 meses			TOTAL		
Ahorro acumulado a la fecha (miles UF)	Monto de ahorro pactado (miles UF)	Número de cuentas	Ahorro acumulado a la fecha (miles UF)	Monto de ahorro pactado (miles UF)	Número de cuentas	Ahorro acumulado a la fecha (miles UF)	Monto de ahorro pactado (miles UF)	Número de cuentas
49	99	679	69	934	899	1.168	32.897	25.234
14	96	2.029	13	93	2.564	35	212	5.274
29	8	1.476	3	177	271	57	212	3.024
36	95	879	8	71	572	68	470	4.128
300	1.233	11.286	975	3.253	38.486	1.794	7.578	77.083
1.896	10.147	148.929	1.401	7.402	77.384	13.939	73.873	2.165.187
0	0	0	0	0	0	0	0	3
7	120	1.032	4	70	430	30	799	7.038
8	15	114	9	12	78	168	225	924
2.339	11.813	166.424	2.482	12.012	120.684	17.259	116.266	2.287.895

ADECUACION DE CAPITAL CONSOLIDADA A DICIEMBRE DE 2004
(en millones de pesos y porcentajes)

Instituciones	Activos Totales Consolidados	Activos Ponderados Consolidados	Capital Básico	Activos que se deducen del Patrimonio Efectivo (1)	Provisiones Voluntarias (5)	Bonos Subordinados
Bancos establecidos en Chile	44.833.032	31.174.276	3.114.192	17.251	90.019	970.283
ABN Amro Bank (Chile)	402.678	209.054	89.861	0	0	0
Banco Bice	1.766.198	1.090.222	104.242	1.867	6.308	30.244
Banco Bilbao Vizcaya Argentaria, Chile	4.027.316	2.817.635	252.256	1.509	0	70.968
Banco de Chile	9.711.800	6.680.358	521.905	0	41.352	216.614
Banco de Crédito e Inversiones (4)	6.903.503	4.785.547	337.190	12.986	20.180	138.957
Banco del Desarrollo	1.591.330	1.319.108	129.566	434	0	24.091
Banco Falabella	303.380	259.699	38.056	0	0	0
Banco Internacional	184.786	138.827	14.985	0	652	0
Banco Monex	34.244	16.495	8.276	0	0	0
Banco Paris	106.252	101.067	13.837	0	0	0
Banco Penta	56.723	33.897	20.985	0	0	0
Banco Ripley	114.017	100.401	12.449	0	0	0
Banco Santander-Chile	12.105.908	8.262.587	832.959	0	7.368	390.750
Banco Security	1.662.116	1.306.744	124.004	0	4.210	32.014
Corpbanca	3.206.010	2.561.906	325.628	455	9.950	36.892
Deutsche Bank (Chile)	455.272	81.996	63.486	0	0	0
HNS Banco	100.271	90.311	14.390	0	0	0
HSBC Bank (Chile)	398.747	154.934	89.955	0	0	0
Scotiabank Sud Americano	1.702.482	1.163.489	120.162	0	0	29.753
Banco del Estado de Chile	8.662.653	4.642.435	367.907	0	18.581	83.768
Sucursales de bancos extranjeros	3.302.844	1.876.372	488.963	11.269	955	0
Banco de la Nación Argentina	16.798	9.919	13.180	0	0	0
Banco do Brasil S.A.	26.901	24.229	20.044	0	0	0
BankBoston N.A.	1.255.632	854.813	101.917	0	0	0
Citibank N.A.	1.660.463	937.929	231.577	11.269	948	0
JP Morgan Chase Bank N.A.	296.358	30.961	107.935	0	8	0
The Bank of Tokyo-Mitsubishi Ltd.	46.692	18.522	14.310	0	0	0
Sistema Financiero	56.798.529	37.693.083	3.971.063	28.520	109.555	1.054.050
Banco Conosur (4)	178.853	174.689	22.672	0	450	0

Notas:

- (1) Inversiones en sociedades y sucursales en el exterior que no se consolidan y goodwill.
- (2) Corresponde a las relaciones entre patrimonio y activos señaladas en el Título VII artículo 66 de la Ley General de Bancos.
- (3) Corresponde a los indicadores de adecuación de capital que considera las pérdidas del ejercicio según lo señalado en los artículos 118 y 122 de la Ley General de Bancos.
- (4) A partir de enero de 2004 Banco de Crédito e Inversiones es propietario en un 99,9% de Banco Conosur, por lo que su adecuación de capital se presenta de manera consolidada con esta última institución. No obstante lo anterior, en forma separada se muestra la adecuación de capital de Banco Conosur.
- (5) A partir de enero de 2004 las provisiones voluntarias corresponden a las provisiones generales según el Capítulo 7-10 sobre Provisiones por Riesgo de Crédito de la Recopilación Actualizada de Normas de la Superintendencia de Bancos de Instituciones Financieras.

Patrimonio Efectivo	Resultado del Ejercicio	Indicadores (%) (2)	
		Capital Básico	Patrimonio Efectivo
		Activos Totales Consolidados	Activos Ponderados Consolidados
4.157.243	590.808	6,95	13,34
89.861	3.390	22,32	42,98
138.927	14.254	5,90	12,74
321.714	14.485	6,26	11,42
779.870	152.628	5,37	11,67
483.341	88.696	4,88	10,10
153.222	20.072	8,14	11,62
38.056	10.499	12,54	14,65
15.636	1.817	8,11	11,26
8.276	11	24,17	50,18
13.837	102	13,02	13,69
20.985	-1.499	36,99	61,91
12.449	620	10,92	12,40
1.231.077	198.795	6,88	14,90
160.228	14.024	7,46	12,26
372.015	50.767	10,16	14,52
63.486	12.859	13,94	77,43
14.390	-1.632	14,35	15,93
89.955	-822	22,56	58,06
149.915	11.742	7,06	12,88
470.256	44.562	4,25	10,13
478.650	29.261	14,80	25,51
13.180	-750	78,46	132,88
20.044	-353	74,51	82,73
101.917	3.768	8,12	11,92
221.256	10.209	13,95	23,59
107.943	17.104	36,42	348,64
14.310	-718	30,65	77,26
5.106.149	664.630	6,99	13,55
23.122	10.076	12,68	13,24

Adecuación de capital ajustada por pérdida del ejercicio	
Indicadores (%) (3)	
Capital Básico	Patrimonio Efectivo
Activos Totales Consolidados	Activos Ponderados Consolidados
6,95	13,34
22,32	42,98
5,90	12,74
6,26	11,42
5,37	11,67
4,88	10,10
8,14	11,62
12,54	14,65
8,11	11,26
24,17	50,18
13,02	13,69
34,35	57,49
10,92	12,40
6,88	14,90
7,46	12,26
10,16	14,52
13,94	77,43
12,72	14,13
22,35	57,53
7,06	12,88
4,25	10,13
14,80	25,51
73,99	125,32
73,20	81,27
8,12	11,92
13,95	23,59
36,42	348,64
29,11	73,39
6,99	13,55
12,68	13,24

**NUMERO DE DEUDORES Y MONTO DE SUS OBLIGACIONES
POR INSTITUCION FINANCIERA
DICIEMBRE 2004**

	T R A M O D E										Má Ha Mont (MM\$)
	Hasta UF 20		Más de UF 20 Hasta UF 50		Más UF 50 Hasta UF 200		Más de UF 200 Hasta UF 400		Más de UF 400 Hasta UF 1.000		
	Monto (MM\$)	Número de deudores	Monto (MM\$)	Número de deudores	Monto (MM\$)	Número de deudores	Monto (MM\$)	Número de deudores	Monto (MM\$)	Número de deudores	
ABN Amro Bank (Chile)	1	8	2	4	24	9	60	12	188	16	
Banco Bice	359	5.565	960	1.654	6.563	3.449	7.710	1.580	17.304	1.519	81.
Banco Bilbao Vizcaya Argentaria, Chile	3.057	20.469	9.490	16.427	75.444	38.831	85.721	17.585	190.729	16.655	582.
Banco de Chile	16.486	143.483	49.384	85.269	234.897	130.533	195.702	40.365	323.378	29.620	1.033.
Banco de Crédito e Inversiones	7.913	64.948	23.757	41.332	123.700	67.919	103.000	21.291	201.129	17.479	595.
Banco de la Nación Argentina	1	20	4	6	40	19	8	2	168	13	
Banco del Desarrollo	6.162	40.640	16.226	29.811	68.755	37.225	84.065	16.939	175.282	16.827	160.
Banco del Estado de Chile	20.862	130.001	83.342	147.198	632.005	320.988	971.463	199.950	760.002	76.678	511.
Banco do Brasil S.A.	0	2	4	5	21	13	15	3	-	-	
Banco Falabella	16.361	93.346	48.656	88.203	114.787	73.538	27.106	5.918	29.849	2.664	24.
Banco Internacional	12	261	44	74	422	225	574	109	1.906	165	10.
Banco Monex	1	19	2	2	3	1	-	-	15	1	
Banco Paris	2.425	14.056	8.178	13.860	42.077	24.182	29.978	6.168	14.660	1.698	
Banco Penta	-	-	-	-	-	-	-	-	-	-	
Banco Ripley	5.625	35.128	12.936	23.629	27.774	17.000	20.981	4.168	20.739	2.202	3.
Banco Santander-Chile	34.222	250.456	99.640	174.949	312.658	181.556	297.580	60.531	534.523	49.119	1.556.
Banco Security	189	2.646	496	856	4.079	2.084	6.146	1.237	14.387	1.283	52.
BankBoston N.A.	744	10.639	1.968	3.371	18.940	9.469	31.801	6.360	70.162	6.442	166.
Citibank N.A.	13.150	95.818	38.068	66.387	128.257	75.468	49.293	10.593	49.750	4.889	46.
Corpbanca	8.491	64.311	16.711	29.558	93.798	49.193	85.395	17.804	102.983	9.757	170.
Deutsche Bank Chile	-	-	-	-	-	-	-	-	15	1	
HNS Banco	6	80	9	16	245	122	717	142	2.905	247	5.
HSBC Bank Chile	0	12	10	17	46	28	17	4	101	7	
JP Morgan Chase Bank	-	-	-	-	-	-	-	-	-	-	
Scotiabank Sud Americano	1.887	19.227	5.346	9.342	26.369	14.327	26.282	5.384	70.187	5.937	250.
The Bank of Tokyo-Mitsubishi Ltd.	0	1	0	1	-	-	-	-	29	2	
Banco Conosur	12.305	74.194	26.134	46.941	76.492	44.401	35.539	7.676	11.055	1.262	
Coocretal	1.427	8.733	2.070	4.035	2.275	1.520	359	78	288	27	
Coopeuch	5.533	35.319	21.713	37.196	134.925	77.916	73.556	15.693	16.668	2.018	
TOTAL (2)	157.218	1.109.382	465.150	820.143	2.124.596	1.170.016	2.133.067	439.592	2.608.401	246.528	5.255.

Notas:

- (1) Si una persona natural o jurídica tiene deudas en varias instituciones, se la considera como deudora en cada una de ellas, por lo tanto, el total no corresponde al total de deudores del sistema financiero.
- (2) Comprende sólo las obligaciones de los deudores de las empresas bancarias, las sociedades financieras y las instituciones en liquidación. Se considera el monto de capital, reajustes e intereses correspondientes a las colocaciones efectivas, en letras de crédito, contingentes y vencidas; la cartera vendida al Banco Central y las inversiones afectas al margen Art. 84 y 85 de la Ley General de Bancos. Los saldos de deudas en moneda extranjera se han convertido al tipo de cambio de representación contable: \$ 559,83 por US\$ 1.

DE	DEUDAS													
	Más de UF 1.000 Hasta UF 3.000		Más de UF 3.000 Hasta UF 10.000		Más de UF 10.000 Hasta UF 50.000		Más de UF 50.000 Hasta UF 200.000		Más de UF 200.000 Hasta UF 500.000		Más de UF 500.000		TOTAL	
	Monto (MM\$)	Número de deudores	Monto (MM\$)	Número de deudores	Monto (MM\$)	Número de deudores	Monto (MM\$)	Número de deudores	Monto (MM\$)	Número de deudores	Monto (MM\$)	Número de deudores	Monto (MM\$)	Número de deudores (1)
16	799	23	9.452	86	44.759	112	63.137	43	43.316	8	53.006	4	214.744	325
519	81.164	2.547	145.988	1.635	207.907	567	291.851	175	148.222	31	304.721	13	1.212.747	18.735
655	582.462	19.711	466.500	5.676	257.207	757	341.270	201	390.306	69	730.864	38	3.133.049	136.419
620	1.033.772	33.408	1.067.061	13.046	687.987	2.013	824.064	483	698.847	133	1.397.276	71	6.528.855	478.424
479	595.299	20.010	564.104	6.756	525.803	1.504	738.254	430	751.527	133	768.288	55	4.402.775	241.857
13	368	11	1.878	16	4.215	10	7.312	5	-	-	-	-	13.994	102
327	160.461	5.859	149.967	1.656	222.154	655	257.634	157	157.071	29	116.971	7	1.414.747	149.805
678	511.393	19.966	100.644	1.342	107.171	280	269.746	149	465.887	81	2.054.204	85	5.976.719	896.718
-	75	2	970	9	6.906	16	13.836	7	3.517	1	-	-	25.344	58
664	24.743	1.026	3.902	51	1.870	5	-	-	7.800	1	-	-	275.073	264.752
165	10.359	322	31.416	314	69.076	215	15.462	13	-	-	-	-	129.273	1.698
1	301	8	1.410	13	5.042	19	-	-	-	-	-	-	6.774	63
698	53	3	-	-	1.356	2	3.147	2	-	-	-	-	101.874	59.971
-	-	-	206	2	4.010	10	9.914	6	-	-	-	-	14.130	18
202	3.005	120	602	7	1.292	4	3.951	2	-	-	-	-	96.904	82.260
119	1.556.860	51.175	1.437.429	17.589	867.466	2.598	882.884	526	677.874	127	2.127.220	92	8.828.357	788.718
283	52.419	1.639	142.608	1.567	261.049	696	442.835	266	273.827	56	67.701	5	1.265.736	12.335
442	166.263	5.310	274.550	3.194	114.495	375	88.888	50	58.490	12	35.482	3	861.782	45.225
889	46.084	1.607	38.127	451	54.061	139	91.448	55	164.364	31	176.727	12	849.331	255.450
757	170.944	5.697	220.476	2.557	306.327	843	493.661	291	595.559	110	508.742	33	2.603.086	180.154
1	-	-	58	1	263	1	3.140	1	9.060	2	23.090	2	35.626	8
247	5.757	207	9.871	106	14.322	42	4.837	3	-	-	-	-	38.669	965
7	606	19	2.538	26	19.123	41	76.893	47	25.589	6	-	-	124.923	207
-	-	-	-	-	412	1	-	-	6.500	1	-	-	6.912	2
937	250.661	8.296	217.566	2.644	126.040	365	190.657	106	224.064	46	120.645	8	1.259.703	65.682
2	28	1	649	5	5.659	11	17.987	9	7.291	2	-	-	31.644	32
262	524	22	62	1	-	-	-	-	-	-	-	-	162.111	174.497
27	174	7	-	-	-	-	-	-	-	-	-	-	6.593	14.400
018	983	39	68	1	3.002	6	4.083	2	-	-	-	-	260.530	168.190
528	5.255.557	177.035	4.888.104	58.751	3.918.973	11.287	5.136.889	3.029	4.709.112	879	8.484.938	428	39.882.004	4.037.070

NUMERO DE DEUDORES Y MONTO DE SUS OBLIGACIONES POR TIPO DE CARTERA DICIEMBRE 2004

TRAMO DE DEUDA TOTAL (en UF)		CARTERA COMERCIAL		CARTERA DE CONSUMO		CARTERA HIPOT. VIVIENDA		TOTAL	
		Número de Deudores	Monto MM\$	Número de Deudores	Monto MM\$	Número de Deudores	Monto MM\$	Número de Deudores (1)	Monto MM\$
Hasta UF	20	186.064	15.855	588.138	84.390	7.455	1.497	781.657	101.742
Más de UF	20	83.681	46.790	472.487	270.933	29.017	17.973	585.185	335.696
Hasta UF	50								
Más de UF	50	101.266	181.508	743.090	1.343.393	196.052	426.214	1.040.408	1.951.115
Hasta UF	200								
Más de UF	200	38.240	187.541	236.563	1.144.462	184.586	907.222	459.389	2.239.225
Hasta UF	400								
Más de UF	400	46.454	540.297	123.928	1.255.675	120.028	1.290.175	290.410	3.086.147
Hasta UF	1.000								
Más de UF	1.000	47.922	1.432.372	20.927	523.035	104.011	3.074.599	172.860	5.030.006
Hasta UF	3.000								
Más de UF	3.000	22.499	1.999.105	897	62.829	26.918	2.105.035	50.314	4.166.969
Hasta UF	10.000								
Más de UF	10.000	7.739	2.756.101	18	4.275	909	209.170	8.666	2.969.546
Hasta UF	50.000								
Más de UF	50.000	2.116	3.563.392	0	0	3	3.544	2.119	3.566.936
Hasta UF	200.000								
Más de UF	200.000	631	3.394.015	0	0	0	0	631	3.394.015
Hasta UF	500.000								
Más de UF	500.000	449	13.040.607	0	0	0	0	449	13.040.607
TOTAL (2)		537.061	27.157.583	2.186.048	4.688.992	668.979	8.035.429	3.392.088	39.882.004

Notas:

- (1) Si una persona natural o jurídica tiene deudas en más de un tipo de cartera se la considera como deudor en cada una de ellas, por lo tanto, el total no corresponde al total de deudores del sistema financiero.
- (2) Comprende sólo las obligaciones de los deudores de las empresas bancarias y las sociedades financieras. Se considera el monto del capital, reajustes e intereses correspondientes a las colocaciones efectivas, en letras de crédito, contingentes y vencidas; la cartera vendida al Banco Central y las inversiones afectas al margen Art. 84 y 85 de la Ley General de Bancos. Los saldos de deudas en moneda extranjera se han convertido al tipo de cambio de representación contable: \$ 559,83 por US\$ 1.
- (*) Los tramos de deudas se presentan expresados en UF, a contar de la revista de junio de 1994 en adelante. En la misma fecha fue incorporado este cuadro que complementa los dos anteriores.

**NUMERO DE DEUDORES Y MONTO DE SUS OBLIGACIONES
SISTEMA FINANCIERO
DICIEMBRE 2004**

TRAMO DE DEUDA TOTAL (en UF)	TOTAL								
	Número de deudores (1)		Monto		MONEDA CHILENA		MONEDA EXTRANJERA		
	Del tramo	Acumulado	Del tramo MM\$	Acumulado MM\$	Número de deudores (2)	Monto MM\$	Número de deudores (2)	Monto MM\$	
Hasta UF	20	542.087	542.087	78.297	78.297	541.958	78.269	312	28
Más de UF Hasta UF	20 50	446.978	989.065	256.105	334.402	446.945	256.046	173	59
Más de UF Hasta UF	50 200	804.641	1.793.706	1.519.100	1.853.502	804.597	1.518.841	328	259
Más de UF Hasta UF	200 400	389.921	2.183.627	1.910.540	3.764.042	389.872	1.910.045	245	496
Más de UF Hasta UF	400 1.000	243.354	2.426.981	2.555.387	6.319.429	243.246	2.552.650	482	2.737
Más de UF Hasta UF	1.000 3.000	167.983	2.594.964	5.034.529	11.353.958	167.787	5.018.203	1.025	16.326
Más de UF Hasta UF	3.000 10.000	61.769	2.656.733	5.188.451	16.542.409	61.517	5.123.456	1.387	64.995
Más de UF Hasta UF	10.000 50.000	10.010	2.666.743	3.322.949	19.865.358	9.755	2.991.668	1.639	331.281
Más de UF Hasta UF	50.000 200.000	2.125	2.668.868	3.576.348	23.441.706	1.971	2.836.783	849	739.565
Más de UF Hasta UF	200.000 500.000	632	2.669.500	3.398.143	26.839.849	581	2.501.580	311	896.563
Más de UF	500.000	449	2.669.949	13.042.154	39.882.003	419	10.331.359	253	2.710.794
TOTAL		2.669.949	2.669.949	39.882.004	39.882.003	2.668.648	35.118.901	7.004	4.763.103

Notas:

- (1) Si una persona natural o jurídica tiene deudas en varias instituciones, se la considera una sola vez, por lo tanto, el total corresponde al total de deudores del sistema financiero.
La columna total número de deudores no es igual a la suma de los deudores en moneda chilena y extranjera porque el resultado de esa suma puede caer en un tramo mayor, debido a que si una persona tiene deudas en moneda chilena y extranjera se la considera como deudor en cada moneda.
- (2) Comprende sólo las obligaciones de los deudores de las empresas bancarias, las sociedades financieras y las instituciones en liquidación.
Se considera el monto de capital, reajustes e intereses correspondientes a las colocaciones efectivas, en letras de crédito, contingentes y vencidas; la cartera vendida al Banco Central y las inversiones financieras afectas al margen Art. 84 y 85 de la Ley General de Bancos.
Los saldos de deudas en moneda extranjera se han convertido al tipo de cambio de representación contable: \$ 559,83 por US\$ 1.

ENCAJE EN MONEDA CHILENA
(promedios en millones de pesos)

	Noviembre 2004		Diciembre 2004	
	Encaje Exigido	Encaje Mantenido	Encaje Exigido	Encaje Mantenido
ABN Amro Bank	3.907	4.061	2.675	4.410
Banco Bice	23.696	24.224	27.898	28.719
Banco Bilbao Vizcaya Argentaria, Chile	57.431	59.619	58.728	59.157
Banco de Chile	120.618	123.087	131.416	134.142
Banco de Crédito e Inversiones	80.089	80.804	83.086	84.364
Banco de la Nación Argentina	21	61	26	41
Banco del Desarrollo	25.894	26.183	26.950	27.156
Banco del Estado de Chile	127.740	128.160	119.007	119.548
Banco do Brasil S.A.	193	203	200	236
Banco Falabella	2.979	3.701	3.062	4.108
Banco Internacional	4.505	4.546	4.582	4.857
Banco Monex	367	1.687	441	2.503
Banco Paris	1.414	3.490	1.531	1.726
Banco Penta	300	339	487	549
Banco Ripley	1.105	1.876	1.066	1.990
Banco Santander	190.283	191.441	194.797	195.382
Banco Security	17.996	18.190	18.273	18.632
BankBoston N.A.	18.779	19.248	19.762	19.968
Citibank N.A.	34.516	35.283	35.284	36.437
Corpbanca	49.797	50.139	50.580	50.842
Deutsche Bank Chile	3.088	3.563	3.019	3.365
HNS Banco	1.414	1.461	1.693	1.744
HSBC Bank Chile	5.173	5.417	4.047	4.318
JP Morgan Chase Bank	1.351	3.145	2.716	3.044
Scotiabank Sud Americano	28.310	28.706	29.575	29.922
The Bank of Tokyo-Mitsubishi Ltd.	350	370	403	463
TOTAL SISTEMA FINANCIERO	801.316	819.004	821.304	837.623

**CHEQUES PRESENTADOS Y SU PORCENTAJE DE PROTESTO
DICIEMBRE 2004**

	Número de cheques presentados	% del número de cheques protestados por				Valor de cheques presentados (en MM\$)	% del valor de cheques protestados por			
		Cta. cerrad. o F. Fdos.	Orden no pago Art. 26	Otras causales y causas formales	Total		Cta. cerrad. o F. Fdos.	Orden no pago Art. 26	Otras causales y causas formales	Total
ABN Amro Bank (Chile)	7.787	0,17	0,00	1,57	1,73	119.337	0,03	0,00	0,12	0,15
Banco Bice	408.065	0,31	0,03	0,16	0,50	2.631.422	0,02	0,01	0,02	0,05
Banco Bilbao Vizcaya Argentaria, Chile	1.189.690	0,35	0,13	0,16	0,64	2.081.536	0,12	0,03	0,25	0,40
Banco Conosur	-	-	-	-	-	-	-	-	-	-
Banco de Chile	6.152.290	0,30	0,05	0,10	0,45	8.036.260	0,13	0,06	0,11	0,31
Banco de Crédito e Inversiones	4.348.307	0,46	0,07	0,17	0,70	7.232.219	0,10	0,02	0,07	0,19
Banco de la Nación Argentina	2.012	0,25	0,00	0,45	0,70	1.367	0,24	0,00	1,96	2,21
Banco del Desarrollo	837.116	0,42	0,09	0,52	1,03	504.743	0,49	0,13	0,62	1,24
Banco del Estado de Chile	2.814.334	0,38	0,05	0,31	0,73	2.060.429	0,19	0,03	0,34	0,56
Banco do Brasil S.A.	1.143	0,00	0,00	0,00	0,00	1.203	0,00	0,00	0,00	0,00
Banco Falabella	76	0,00	0,00	0,00	0,00	12	0,00	0,00	0,00	0,00
Banco Internacional	44.196	0,62	0,08	0,53	1,23	43.161	0,84	0,06	1,08	1,98
Banco Monex	668	0,00	0,00	0,00	0,00	78.769	0,00	0,00	0,00	0,00
Banco Penta	-	-	-	-	-	-	-	-	-	-
Banco Ripley	-	-	-	-	-	-	-	-	-	-
Banco Santander-Chile	-	-	-	-	-	-	-	-	-	-
Banco Security	6.323.510	0,26	0,01	0,22	0,49	15.898.693	0,04	0,00	0,07	0,11
BankBoston N.A.	220.239	0,20	0,03	0,16	0,40	589.812	0,10	0,00	0,14	0,24
Citibank N.A.	1.158.981	0,13	0,00	0,30	0,42	1.057.671	0,16	0,00	0,42	0,58
Corpbanca	521.267	0,16	0,08	0,16	0,40	2.140.116	0,02	0,01	0,03	0,06
Deutsche Bank Chile	678.427	0,34	0,02	0,21	0,57	1.676.189	0,10	0,01	0,09	0,20
Dresdner Bank Lateinamerika	-	-	-	-	-	-	-	-	-	-
HNS Banco	10.397	0,42	0,00	0,70	1,13	11.824	0,38	0,00	0,81	1,19
HSBC Bank Chile	2.126	0,00	0,00	0,05	0,05	59.571	0,00	0,00	0,00	0,00
JP Morgan Chase Bank	1	100,00	0,00	0,00	100,00	0	100,00	0,00	0,00	100,00
Scotiabank Sud Americano	647.033	0,62	0,12	0,35	1,09	659.652	0,26	0,08	0,35	0,69
The Bank of Tokyo-Mitsubishi Ltd.	1.873	0,05	0,00	0,16	0,21	17.788	0,00	0,00	0,02	0,02
TOTAL	25.369.538	0,33	0,05	0,20	0,58	44.901.776	0,09	0,02	0,11	0,22

**LETRAS Y PAGARES PRESENTADOS Y SU PORCENTAJE DE PROTESTO
DICIEMBRE 2004**

	Número de documentos presentados	% del número de letras y pagarés		Valor de documentos presentados (en MM\$)	% del valor de letras y pagarés	
		Impagos	Protestados		Impagos	Protestados
ABN Amro Bank (Chile)	689	21,77	13,06	1.732	27,82	10,18
Banco Bice	450	32,44	0,44	473	23,82	0,02
Banco Bilbao Vizcaya Argentaria, Chile	5.291	5,69	13,42	2.186	2,69	6,77
Banco Conosur	-	-	-	-	-	-
Banco de Chile	33.362	2,33	6,41	93.860	27,28	0,86
Banco de Crédito e Inversiones	50.708	9,41	23,91	19.100	10,88	11,27
Banco de la Nación Argentina	22	-	18,18	35	-	24,25
Banco del Desarrollo	13.721	44,46	1,69	1.565	25,59	5,1
Banco del Estado de Chile	29.723	48,08	5,24	9.723	24,83	3,64
Banco do Brasil S.A.	22	77,27	22,73	196	98,13	1,87
Banco Falabella	-	-	-	-	-	-
Banco Internacional	4.052	23,77	1,88	6.124	23,02	1,23
Banco Monex	-	-	-	-	-	-
Banco Penta	-	-	-	-	-	-
Banco Ripley	-	-	-	-	-	-
Banco Santander-Chile	-	-	-	-	-	-
Banco Security	43.941	4,51	9,34	23.806	3,52	5,04
BankBoston N.A.	801	28,59	8,24	1.430	15,64	3,05
Citibank N.A.	1.175	10,89	7,83	1.107	5,78	3,56
Corpbanca	117	18,8	6,84	475	17,75	7,65
Deutsche Bank Chile	9.304	24,01	12,93	3.511	13,87	7,92
Dresdner Bank Lateinamerika	-	-	-	-	-	-
HNS Banco	-	-	-	-	-	-
HSBC Bank Chile	32	31,25	-	1.108	56,69	-
JP Morgan Chase Bank	-	-	-	-	-	-
Scotiabank Sud Americano	3.344	46,32	16,57	5.639	82,29	3,81
The Bank of Tokyo-Mitsubishi Ltd.	-	-	-	-	-	-
TOTAL	196.754	17,11	11,67	172.069	23,08	3,27

No se consideran los documentos emitidos por la institución financiera por la concesión de un préstamo.

NUMERO DE EMPLEADOS DE LAS INSTITUCIONES FINANCIERAS

	Dicbre. 1998	Dicbre. 1999	Dicbre. 2000	Dicbre. 2001	Dicbre. 2002	Dicbre. 2003	Dicbre. 2004
<u>INSTITUCIONES VIGENTES</u>							
ABN Amro Bank (Chile)	300	320	325	308	155	148	145
Banco Bice	613	648	659	655	678	687	712
Banco Bilbao Vizcaya Argentaria, Chile	1.542	1.732	1.840	1.843	1.675	1.709	1.734
Banco Conosur	1.910	1.642	1.281	1.276	1.233	1.245	1.395
Banco de Chile	4.569	4.488	4.350	4.011	5.623	6.081	6.298
Banco de Crédito e Inversiones	3.423	3.533	3.349	3.295	3.201	3.541	3.793
Banco de la Nación Argentina	37	33	30	27	24	23	23
Banco del Desarrollo	1.607	1.600	1.641	1.666	1.641	1.539	1.598
Banco del Estado de Chile	7.826	7.671	7.625	7.281	7.482	7.132	7.048
Banco do Brasil S.A.	61	60	52	44	45	37	34
Banco Falabella	23	45	81	110	150	184	221
Banco Internacional	335	329	319	265	246	243	249
Banco Monex	-	-	-	-	-	45	53
Banco Paris	-	-	-	-	-	-	358
Banco Penta	-	-	-	-	-	-	163
Banco Ripley	-	-	-	-	96	258	314
Banco Santander-Chile	3.864	3.774	3.860	3.519	7.113	7.097	6.961
Banco Security	257	283	323	341	314	308	348
BankBoston N.A.	555	725	788	1.067	1.081	1.022	1.106
Citibank N.A.	1.181	2.884	3.046	2.792	2.470	2.338	2.509
Corpbanca	1.540	2.252	1.847	1.696	1.652	1.728	1.823
Deutsche Bank Chile	-	-	23	27	27	27	28
HNS Banco	-	-	-	-	183	272	241
HSBC Bank Chile	126	119	115	100	104	104	103
JP Morgan Chase Bank	57	57	58	53	40	37	41
Scotiabank Sud Americano	1.563	1.576	1.429	1.258	1.214	1.191	1.140
The Bank of Tokyo-Mitsubishi Ltd.	33	33	34	33	36	38	36
<u>INSTITUCIONES NO VIGENTES</u>							
Corporación Financiera Atlas S.A.	2.656	-	-	-	-	-	-
Financiera Condell S.A.	1.127	-	-	-	-	-	-
Banco Real S.A.	77	1	-	-	-	-	-
Banco Exterior (Chile)	37	31	-	-	-	-	-
Banco do Estado de Sao Paulo S.A.	15	15	14	-	-	-	-
Bank of America N.A.	31	35	28	-	-	-	-
Banco de A. Edwards	2.190	2.253	2.583	2.413	-	-	-
American Express Bank Ltd.	70	87	79	43	-	-	-
Banco Santiago	4.628	4.503	4.530	4.251	-	-	-
Banco Sudameris	95	94	94	94	96	-	-
Dresdner Bank Lateinamerika	116	123	122	119	122	116	-
TOTAL	42.464	40.946	40.525	38.587	36.701	37.150	38.474

Nota: A partir del mes de diciembre de 1994 las cifras fueron revisadas y comprenden el total del personal de las instituciones financieras que prestan servicios en forma permanente, a sueldo u honorarios y por un mínimo de media jornada. Se incluye el personal de las casas matrices, sucursales, cajas auxiliares y oficinas de apoyo. Posteriormente, desde septiembre de 1998, se incluye el personal de las sucursales, solamente.

OPERACIONES EFECTIVAS TRANSFRONTERIZAS POR INSTITUCION Y TIPO DE OPERACION. DICIEMBRE 2004 (en millones de pesos)

Instituciones	Créditos de comercio exterior		Créditos comerciales	Inversiones financieras	Total
	Exportaciones o importaciones chilenas	Operaciones entre terceros países		Instrumentos de inversión	
ABN Amro Bank (Chile)	5.173	-	-	-	5.173
Banco Bice	3.272	372	28	494	4.166
Banco Bilbao Vizcaya Argentaria, Chile	47.643	-	28.050	-	75.693
Banco de Crédito e Inversiones	13.945	11.552	62.446	9.899	97.841
Banco de la Nación Argentina	1.639	-	-	-	1.639
Banco del Desarrollo	189	-	3.044	2.799	6.032
Banco del Estado de Chile	37.438	-	46.016	6.756	90.210
Banco do Brasil S.A.	8.334	1.523	-	-	9.857
Banco Santander-Chile	32.844	5.563	30.473	-	68.880
Banco Security	5.431	255	9.199	26.399	41.283
BankBoston N.A.	8	-	-	-	8
Citibank N.A.	1.985	-	-	-	1.985
Corpbanca	1.906	249	21.541	71.230	94.927
HSBC Bank Chile	1.557	-	2.750	-	4.307
Scotiabank Sud Americano	51	2.148	-	-	2.199
TOTAL	161.416	21.661	203.546	117.578	504.201

OPERACIONES EFECTIVAS TRANSFRONTERIZAS POR PAIS DE DESTINO Y TIPO DE OPERACION. DICIEMBRE 2004 (en millones de pesos)

Países	Créditos de comercio exterior		Créditos comerciales	Inversiones financieras	Total
	Exportaciones o importaciones chilenas	Operaciones entre terceros países		Instrumentos de inversión	
Alemania	22	-	-	-	22
Argentina	4.192	2.187	43.371	-	49.750
Bahamas	-	-	2.750	-	2.750
Bolivia	356	-	1.680	-	2.036
Brasil	73.598	9.895	69.394	34.336	187.223
Canadá	5	-	-	2.799	2.805
China Popular	8.345	2.302	-	-	10.647
Colombia	274	-	-	11.118	11.393
Corea del Sur	8.265	-	-	-	8.265
Costa Rica	77	-	5.230	-	5.307
Cuba	10.731	-	-	-	10.731
Ecuador	2.028	-	455	-	2.482
El Salvador	9	-	-	-	9
España	8.036	-	78	-	8.115
Estados Unidos	27.115	255	6.215	18.481	52.066
Estonia	12	-	-	-	12
Francia	349	-	-	-	349
Gran Bretaña	-	-	-	2.944	2.944
Holanda	18	-	-	-	18
Hong Kong	37	-	-	-	37
India	67	3.436	-	-	3.503
Islas Caimán	-	-	1.520	2.892	4.412
Italia	1.195	-	-	-	1.195
Japón	72	-	-	-	72
Marruecos	341	-	-	-	341
México	7.081	433	-	32.588	40.101
Nueva Zelanda	44	-	-	-	44
Panamá	65	-	10.580	-	10.645
Paraguay	116	-	-	-	116
Perú	2.796	3.153	16.119	-	22.069
Portugal	89	-	-	-	89
Puerto Rico	23	-	-	-	23
Sudafrica	1.444	-	-	-	1.444
Suiza	607	-	-	-	607
Tailandia	24	-	-	-	24
Taiwán	351	-	-	-	351
Uruguay	309	-	3.651	-	3.960
Venezuela	3.324	-	42.503	12.420	58.247
TOTAL	161.416	21.661	203.546	117.578	504.201

COLOCACIONES RELACIONADAS

COLOCACIONES E INTERESES POR COBRAR RELACIONADOS (1)

	% DE CONCENTRACION				COLOCACIONES E INTERESES POR COBRAR RELACIONADOS (2)
	Respecto del Patrimonio Efectivo		Respecto de coloc. e int. por cobrar al		(en millones de pesos)
	31.12.2004	31.10.2004	31.12.2004	31.10.2004	31.12.2004
Banco Security	22,9	27,5	3,1	3,2	36.671
Banco BilbaoVizcaya Argentaria, Chile	20,8	20,4	2,2	2,1	67.008
Banco del Desarrollo	20,5	25,7	2,2	2,8	31.478
Banco Ripley	18,2	10,0	2,3	1,4	2.262
Banco de Chile	17,2	10,5	2,1	1,4	140.716
Banco Santander-Chile	16,2	17,4	2,5	2,2	216.566
Corpbanca	14,4	20,4	2,2	3,1	53.751
Banco de Crédito e Inversiones	12,2	14,0	1,4	1,6	61.105
Banco Bice	8,3	6,9	1,4	1,2	13.846
Scotiabank Sud Americano	7,5	7,6	1,0	1,2	11.318
HNS Banco	7,2	8,1	1,2	1,3	1.030
Banco Internacional	6,7	3,5	0,8	0,4	1.055
HSBC Bank Chile	5,4	23,7	4,0	8,1	4.833
BankBoston N.A.	5,3	5,8	0,6	0,7	5.353
Citibank N.A.	1,6	1,6	0,4	0,4	3.564
Banco del Estado de Chile	1,2	1,2	0,1	0,1	5.863
ABN Amro Bank (Chile)	0,7	3,2	0,3	1,7	631
Banco Falabella	0,2	0,2	0,0	0,0	81
TOTAL	13,0	13,1	1,7	1,7	657.132

(1) Se consideran personas y empresas relacionadas a aquellas vinculadas directamente o a través de terceros a la propiedad o gestión de la institución. No se consideran en el cálculo los préstamos otorgados a deudores relacionados que hubieren sido declarados en quiebra con anterioridad al 30.06.87.

(2) Corresponde a los créditos otorgados por la institución financiera y las filiales que consolidan con ella a sus relacionados. Además, se agregan los créditos relacionados castigados en la contabilidad de las instituciones financieras a contar del 30.06.87.

**COLOCACIONES E INTERESES POR COBRAR RELACIONADOS (*)
POR TIPO DE DEUDOR
Saldos al 31.12.2004 (en millones de pesos)**

	EMPRESAS PRODUCTIVAS (1)		SOCIEDADES DE INVERSION (2)		PERSONAS NATURALES		TOTAL	
	TOTAL	% M.E. (3)	TOTAL	% M.E. (3)	TOTAL	% M.E. (3)	TOTAL	% M.E. (3)
Banco Security	27.741	24,05	7.819	-	1.110	43,02	36.671	18,17
Banco Bilbao Vizcaya Argentaria, Chile	32.885	18,43	26.125	3,11	7.998	-	67.008	13,25
Banco del Desarrollo	19.296	16,53	11.370	0,03	229	-	31.478	10,16
Banco Ripley	2.262	-	-	-	-	-	2.262	-
Banco de Chile	116.566	18,29	21.085	0,33	3.065	-	140.716	15,23
Banco Santander-Chile	94.737	30,42	105.820	16,50	16.009	-	216.566	22,11
Corpbanca	40.930	25,18	12.522	1,79	299	-	53.751	17,32
Banco de Crédito e Inversiones	51.829	27,58	2.174	6,97	7.103	-	61.105	26,02
Banco Bice	9.187	59,23	4.566	50,86	92	-	13.846	53,78
Scotiabank Sud Americano	4.534	7,56	51	-	6.732	-	11.318	5,96
HNS Banco	1.030	-	-	-	-	-	1.030	-
Banco Internacional	997	-	-	-	57	-	1.055	-
HSBC Bank Chile	4.833	100,00	-	-	-	-	4.833	100,00
BankBoston N.A.	325	-	2.958	-	2.070	-	5.353	-
Citibank N.A.	1.377	97,55	1.999	0,19	188	-	3.564	39,91
Banco del Estado de Chile	4.129	48,69	764	-	970	-	5.863	40,49
ABN Amro Bank (Chile)	252	100,00	123	100,00	257	-	631	100,00
Banco Falabella	-	-	-	-	81	-	81	-
TOTAL	412.911	24,84	197.377	11,07	46.261	0,94	657.132	19,72

(*) Corresponde a los créditos otorgados por la institución financiera y las filiales que consolidan con ella a sus relacionados.

(1) Se consideran empresas productivas aquellas que cumplan con las siguientes condiciones:

a) Desarrollen actividades productivas y cuenten con un flujo propio de ingresos.

b) Tengan activos totales que no estén representados en más de un 50% por valores negociables e inversiones permanentes, según Circulares números 1501 y 368 de la Superintendencia de Valores y Seguros, salvo aquellas sociedades que, por disposiciones legales o reglamentarias, deban mantener un porcentaje superior en activos de esa especie. Para estos efectos se entienden por valores negociables e inversiones permanentes todos los valores mobiliarios, tales como acciones con o sin cotización bursátil, derechos de sociedades, pagarés, bonos, cuotas de fondos mutuos u otros títulos de oferta pública e inversiones u otros activos en empresas relacionadas.

(2) Aquellas sociedades que no cumplan con las condiciones anteriores se consideran de inversión.

(3) Corresponde al porcentaje de deuda comercial en moneda extranjera.

**COLOCACIONES E INTERESES POR COBRAR RELACIONADOS
Y PORCENTAJES DE RIESGO AL 31.12.2004 (*)**

	TOTAL RELACIONADOS (en millones de pesos)	% DE CONCENTRACION RESPECTO DEL PATRIMONIO EFECTIVO	% DE RIESGO (1)
Banco de Chile	294.831	37,4	0,15
Banco Bilbao Vizcaya Argentaria, Chile	124.863	37,3	0,17
Banco Santander-Chile	447.428	35,2	0,04
Banco del Desarrollo	49.411	32,2	0,38
Banco Security	39.266	23,9	0,31
Banco Ripley	2.262	18,2	0,60
Banco de Crédito e Inversiones	78.945	15,2	1,50
Corpbanca	53.875	14,4	0,45
Banco Bice	16.403	11,4	0,09
Scotiabank Sud Americano	19.142	9,0	2,56
HNS Banco	1.030	7,2	0,58
Banco Internacional	1.055	6,5	0,56
HSBC Bank Chile	4.833	5,4	0,03
Banco del Estado de Chile	24.766	5,1	0,19
BankBoston N.A.	5.353	5,1	0,26
ABN Amro Bank (Chile)	631	2,6	0,03
Citibank N.A.	3.565	1,6	0,62
Banco Falabella	81	0,0	–
Banco Monex	0	0,0	–

(*) Corresponde a los créditos otorgados por la institución financiera a sus relacionados.

(1) Este porcentaje no afecta necesariamente la solvencia de la institución, porque existe cartera contabilizada en cuentas de orden y provisiones para cubrir pérdidas en las colocaciones.

**SOCIEDADES EVALUADORAS
DE LAS INSTITUCIONES FINANCIERAS**

**ANTECEDENTES GENERALES SOBRE SOCIEDADES EVALUADORAS
DE INSTITUCIONES FINANCIERAS
DICIEMBRE 2004**

**FELLER-RATE
CLASIFICADORA DE RIESGO LTDA.**
www.fellerate.cl

Gerente General
Domicilio

Alvaro Feller Schleyer
Isidora Goyenechea 3621, piso 11
Las Condes, Santiago
18.10.88

Fecha de autorización

**FITCH CHILE
CLASIFICADORA DE RIESGO LTDA.**
www.fitchratings.cl

Gerente General
Domicilio

Alejandro Bertoul Golajovski
Av. El Golf 99, of. 802
Las Condes, Santiago
14.12.88

Fecha de autorización

**CLASIFICADORA DE RIESGO
HUMPHREYS LTDA.**
www.humphreys.cl

Representante legal
Domicilio

Alejandro Sierra Mujica
Providencia 199, piso 6
Providencia, Santiago
14.09.00

Fecha de autorización

VARIACION DE LA CLASIFICACION DE RIESGO EN EL TRIMESTRE
Período: octubre-diciembre 2004

SOCIEDAD EMISORA	Clasificación actual	Clasificación anterior	Fecha del cambio	Firma Clasificadora
BankBoston N.A.				
Depósitos a plazo hasta 1 año	Nivel 1+	Nivel 1+	Oct-04	Feller Rate
Depósitos a plazo a más de 1 año	AA+	AA		
Letras de crédito	AA+	AA		

NUEVAS CLASIFICACIONES DE INSTRUMENTOS

SOCIEDAD EMISORA	Instrumento	Serie	Clasificación	Firma Clasificadora
Banco Paris	Depósitos a plazo hasta 1 año		Nivel 2	Feller Rate
			Nivel 2	Fitch Chile
	Depósitos a plazo a más de 1 año		A-	Feller Rate
			A	Fitch Chile

CLASIFICACION DE INSTRUMENTOS DE OFERTA PUBLICA DICIEMBRE 2004

I. INSTITUCIONES FINANCIERAS

SOCIEDAD EMISORA	FITCH-CHILE	FELLER RATE	HUMPHREYS
ABN Amro Bank (Chile)			
Depósitos a plazo hasta 1 año	Nivel 1	Nivel 1+	
Depósitos a plazo a más de 1 año	AA	AA+	
Banco Bice (1)			
Depósitos a plazo hasta 1 año	Nivel 1	Nivel 1+	
Depósitos a plazo a más de 1 año	AA	AA	
Letras de crédito	AA+	AA	
Bonos ordinarios	AA	AA	
Bonos subordinados	AA-	AA-	
Banco Bilbao Vizcaya Argentaria, Chile			
Depósitos a plazo hasta 1 año		Nivel 1+	Nivel 1
Depósitos a plazo a más de 1 año		AA-	AA
Letras de crédito		AA-	AA
Bonos subordinados		A+	AA-
Acciones		1ª clase Nivel 3	1ª clase Nivel 3
Banco Conosur			
Depósitos a plazo hasta 1 año	Nivel 1	Nivel 1+	
Depósitos a plazo a más de 1 año	AA	AA-	
Bonos subordinados	AA-	A+	
Banco de Chile (2)			
Depósitos a plazo hasta 1 año	Nivel 1	Nivel 1+	
Depósitos a plazo a más de 1 año	AA+	AA+	
Letras de crédito	AA+	AA+	
Bonos	AA+	AA+	
Bonos subordinados	AA	AA	
Acciones	1ª clase Nivel 2	1ª clase Nivel 2	
Banco de Crédito e Inversiones			
Depósitos a plazo hasta 1 año	Nivel 1	Nivel 1+	
Depósitos a plazo a más de 1 año	AA	AA	
Letras de crédito	AA+	AA	
Bonos ordinarios	AA	AA	
Línea de Bonos	AA	AA	
Bonos subordinados	AA-	AA-	
Acciones A	1ª clase Nivel 2	1ª clase Nivel 2	
Banco de la Nación Argentina			
Depósitos a plazo hasta 1 año	Nivel 3		Nivel 4
Depósitos a plazo a más de 1 año	BB+		BB
Banco del Desarrollo (3)			
Depósitos a plazo hasta 1 año	Nivel 2	Nivel 2	
Depósitos a plazo a más de 1 año	A	A-	
Letras de crédito	A+	A-	
Bonos ordinarios	A	A-	
Bonos subordinados	A-	BBB+	

(1) Incluye la serie de bonos Y6 de Bice Leasing S.A., filial absorbida por el banco.

(2) Incluye las series de bonos AE y AG de Banedwards Sogeleasing, filial absorbida por el banco.

(3) Incluye las series de bonos B y C de Bandesarrollo Leasing S.A., filial absorbida por el banco.

SOCIEDAD EMISORA	FITCH-CHILE	FELLER RATE	HUMPHREYS
Banco del Estado de Chile			
Depósitos a plazo hasta 1 año	Nivel 1	Nivel 1+	
Depósitos a plazo a más de 1 año	AA+	AA+	
Letras de crédito	AA+	AA+	
Bonos ordinarios	AA+	AA+	
Bonos subordinados	AA	AA	
Banco do Brasil S.A.			
Depósitos a plazo hasta 1 año	Nivel 2	Nivel 2	
Depósitos a plazo a más de 1 año	BBB	BBB	
Banco Falabella			
Depósitos a plazo hasta 1 año	Nivel 1	Nivel 1+	
Depósitos a plazo a más de 1 año	A+	AA-	
Letras de crédito	A+	AA-	
Banco Internacional			
Depósitos a plazo hasta 1 año	Nivel 2	Nivel 2	
Depósitos a plazo a más de 1 año	A-	A-	
Letras de crédito	A	A-	
Banco Monex			
Depósitos a plazo hasta 1 año		Nivel 2	Nivel 2
Depósitos a plazo a más de 1 año		BBB+	BBB
Banco Paris			
Depósitos a plazo hasta 1 año	Nivel 2	Nivel 2	
Depósitos a plazo a más de 1 año	A	A-	
Banco Penta			
Depósitos a plazo hasta 1 año		Nivel 2	Nivel 2
Depósitos a plazo a más de 1 año		A-	A
Banco Ripley			
Depósitos a plazo hasta 1 año	Nivel 2	Nivel 2	
Depósitos a plazo a más de 1 año	A-	A-	
Letras de crédito	A-	A-	
Banco Santander-Chile			
Depósitos a plazo hasta 1 año	Nivel 1	Nivel 1+	
Depósitos a plazo a más de 1 año	AA+	AA+	
Letras de crédito	AA+	AA+	
Bonos ordinarios (4)	AA+	AA+	
Bonos subordinados (5)	AA	AA	
Acciones A	1ª Clase Nivel 2	1ª Clase Nivel 2	
Banco Security (6)			
Depósitos a plazo hasta 1 año	Nivel 1	Nivel 1+	
Depósitos a plazo a más de 1 año	AA-	AA-	
Letras de crédito	AA	AA-	
Bonos ordinarios	AA-	AA-	
Bonos subordinados	A+	A+	

(4) Incluye la serie de bonos F2, G1, G2, del Banco Santiago, y las series SEC, SFB, SGB, SGC de Santiago Leasing S.A.

(5) Incluye la serie de bonos subordinados BSTGD1 a D3, BSTGE1 a GE3, C, E del Banco Santiago que, a contar del 1º de agosto de 2002, se fusionó con el Banco Santander.

(6) Incluye las series de bonos BSECL-SL5 y SL6 de Security Leasing S.A., filial absorbida por el banco.

SOCIEDAD EMISORA	FITCH-CHILE	FELLER RATE	HUMPHREYS
BankBoston N. A.			
Depósitos a plazo hasta 1 año	Nivel 1	Nivel 1+	
Depósitos a plazo a más de 1 año	AA	AA+	
Letras de crédito	AA+	AA+	
Citibank N.A.			
Depósitos a plazo hasta 1 año	Nivel 1	Nivel 1+	
Depósitos a plazo a más de 1 año	AA+	AA+	
Letras de crédito	AA+	AA+	
Bonos ordinarios	AA+	AA+	
Corpbanca			
Depósitos a plazo hasta 1 año	Nivel 1	Nivel 1+	
Depósitos a plazo a más de 1 año	AA-	AA-	
Letras de crédito	AA-	AA-	
Bonos subordinados	A+	A+	
Acciones	1ª clase Nivel 2	1ª clase Nivel 2	
Deutsche Bank (Chile)			
Depósitos a plazo hasta 1 año	Nivel 1	Nivel 1+	
Depósitos a plazo a más de 1 año	AA+	AA+	
HNS Banco			
Depósitos a plazo hasta 1 año	Nivel 2		Nivel 2
Depósitos a plazo a más de 1 año	A-		A-
HSBC Bank (Chile)			
Depósitos a plazo hasta 1 año	Nivel 1	Nivel 1+	
Depósitos a plazo a más de 1 año	AA	AA+	
JP Morgan Chase Bank			
Depósitos a plazo hasta 1 año	Nivel 1	Nivel 1+	
Depósitos a plazo a más de 1 año	AA+	AA+	
Scotiabank Sud Americano			
Depósitos a plazo hasta 1 año	Nivel 1	Nivel 1	
Depósitos a plazo a más de 1 año	AA-	A+	
Letras de crédito	AA	A+	
Bonos subordinados	A+	A	
Acciones A	1ª clase Nivel 3	1ª clase Nivel 4	
The Bank of Tokyo-Mitsubishi, Ltd.			
Depósitos a plazo hasta 1 año	Nivel 1	Nivel 1+	
Depósitos a plazo a más de 1 año	AA-	AA-	

Nota:

La clasificación asignada a los bonos bancarios corresponde a la de todas las series emitidas por la entidad.

II. SOCIEDADES FILIALES: EMPRESAS DE LEASING

SOCIEDAD EMISORA	FITCH-CHILE	FELLER RATE	HUMPHREYS
Sudameris Leasing Bonos/Serie A, B	A	A-	

III. OTRAS INSTITUCIONES

SOCIEDAD EMISORA	FITCH-CHILE	FELLER RATE	HUMPHREYS
S.M. Chile S.A.			
Acciones A	2ª clase	2ª clase	
Acciones B	1ª clase Nivel 2	1ª clase Nivel 2	
Acciones D	1ª clase Nivel 2	1ª clase Nivel 3	
Acciones E	1ª clase Nivel 2	1ª clase Nivel 3	

COOPEUCH			
Depósitos a plazo hasta 1 año	Nivel 1	Nivel 1	
Depósitos a plazo a más de 1 año	A+	A+	
Bonos ordinarios	A+	A+	

DESCRIPCION DE LAS CATEGORIAS DE CLASIFICACION

CATEGORIAS DE CLASIFICACION PARA LOS TITULOS REPRESENTATIVOS DE DEUDA

Categorías de clasificación de títulos de deuda de largo plazo

Categoría AAA	Corresponde a aquellos instrumentos que cuentan con la más alta capacidad de pago del capital e intereses en los términos y plazos pactados, la cual no se vería afectada en forma significativa ante posibles cambios en el emisor, en la industria a que pertenece o en la economía.
Categoría AA	Corresponde a aquellos instrumentos que cuentan con una muy alta capacidad de pago del capital e intereses en los términos y plazos pactados, la cual no se vería afectada en forma significativa ante posibles cambios en el emisor, en la industria a que pertenece o en la economía.
Categoría A	Corresponde a aquellos instrumentos que cuentan con una buena capacidad de pago del capital e intereses en los términos y plazos pactados, pero ésta es susceptible de deteriorarse levemente ante posibles cambios en el emisor, en la industria a que pertenece o en la economía.
Categoría BBB	Corresponde a aquellos instrumentos que cuentan con una suficiente capacidad de pago del capital e intereses en los términos y plazos pactados, pero ésta es susceptible de debilitarse ante posibles cambios en el emisor, en la industria a que pertenece o en la economía.
Categoría BB	Corresponde a aquellos instrumentos que cuentan con capacidad para el pago del capital e intereses en los términos y plazos pactados, pero ésta es variable y susceptible de deteriorarse ante posibles cambios en el emisor, en la industria a que pertenece o en la economía, pudiendo incurrirse en retraso en el pago de intereses y del capital.
Categoría B	Corresponde a aquellos instrumentos que cuentan con el mínimo de capacidad para el pago del capital e intereses en los términos y plazos pactados, pero ésta es muy variable y susceptible de deteriorarse ante posibles cambios en el emisor, en la industria a que pertenece o en la economía, pudiendo incurrirse en pérdida de intereses y capital.
Categoría C	Corresponde a aquellos instrumentos que no cuentan con una capacidad de pago suficiente para el pago del capital e intereses en los términos y plazos pactados, existiendo alto riesgo de pérdida de capital e intereses.
Categoría D	Corresponde a aquellos instrumentos que no cuentan con una capacidad de pago suficiente para el pago del capital e intereses en los términos y plazos pactados, y que presentan incumplimiento efectivo de pago de intereses o capital, o requerimiento de quiebra en curso.
Categoría E	Corresponde a aquellos instrumentos cuyo emisor no posee información suficiente o no tiene información representativa para el período mínimo exigido para la clasificación, y además no existen garantías suficientes.

Categorías de clasificación de títulos de deuda de corto plazo

Nivel 1 (N-1)	Corresponde a aquellos instrumentos que cuentan con una muy alta capacidad de pago del capital e intereses en los términos y plazos pactados, la cual no se vería afectada en forma significativa ante posibles cambios en el emisor, en la industria a que pertenece o en la economía.
Nivel 2 (N-2)	Corresponde a aquellos instrumentos que cuentan con una buena capacidad de pago del capital e intereses en los términos y plazos pactados, pero ésta es susceptible de deteriorarse levemente ante posibles cambios en el emisor, en la industria a que pertenece o en la economía.
Nivel 3 (N-3)	Corresponde a aquellos instrumentos que cuentan con suficiente capacidad de pago del capital e intereses en los términos y plazos pactados, pero ésta es susceptible de debilitarse ante posibles cambios en el emisor, en la industria a que pertenece o en la economía.
Nivel 4 (N-4)	Corresponde a aquellos instrumentos cuya capacidad de pago del capital e intereses en los términos y plazos pactados no reúne los requisitos para clasificar en los niveles N-1, N-2 o N-3.
Nivel 5 (N-5)	Corresponde a aquellos instrumentos cuyo emisor no posee información representativa para el período mínimo exigido para la clasificación, y además no existen garantías suficientes.

Adicionalmente, se han establecido las siguientes subcategorías para los instrumentos de deuda que están clasificados en las categorías comprendidas entre AA y BB, para los títulos de largo plazo, y entre los niveles 1 al 3, para los títulos de corto plazo:

- (+) Para aquellos títulos de deuda con un menor riesgo relativo dentro de la categoría.
- (-) Para aquellos títulos de deuda con un mayor riesgo relativo dentro de la categoría.

CATEGORIAS DE CLASIFICACION PARA LOS TITULOS REPRESENTATIVOS DE CAPITAL

Primera Clase Nivel 1	Corresponde a aquellos títulos accionarios que presentan una excelente combinación de solvencia y estabilidad en la rentabilidad del emisor y volatilidad de sus retornos.
Primera Clase Nivel 2	Corresponde a aquellos títulos accionarios que presentan una muy buena combinación de solvencia y estabilidad en la rentabilidad del emisor y volatilidad de sus retornos.
Primera Clase Nivel 3	Corresponde a aquellos títulos accionarios que presentan una buena combinación de solvencia y estabilidad en la rentabilidad del emisor y volatilidad de sus retornos.

Primera Clase Nivel 4	Corresponde a aquellos títulos accionarios que presentan una razonable combinación de solvencia y estabilidad en la rentabilidad del emisor y volatilidad de sus retornos.
Segunda Clase	Corresponde a aquellos títulos accionarios que presentan una inadecuada combinación de solvencia y estabilidad en la rentabilidad del emisor y volatilidad de sus retornos.
Sin Información Suficiente	Corresponde a aquellos títulos accionarios para los cuales no se dispone de información suficiente como para ser clasificados de acuerdo con los procedimientos de clasificación.

**SOCIEDADES FILIALES
Y DE APOYO AL GIRO**

ANTECEDENTES GENERALES SOBRE SOCIEDADES FILIALES Y DE APOYO AL GIRO. DICIEMBRE 2004

I. SOCIEDADES FILIALES

EMPRESAS DE LEASING	PROPIEDAD %	ACCIONISTAS	DIRECTIVOS	FECHA DE AUTORIZACION
SANTIAGO LEASING S.A.	99,5040 0,4960	BANCO SANTANDER-CHILE SANTANDER INVERSIONES S.A.	Presidente: Fernando Cañas B. Gerente General: Jorge Espinoza M.	23.10.87
SUDAMERIS LEASING S.A.	95,0000 5,0000	BANCO DEL DESARROLLO BANDESARROLLO ASES. FINANC.	Presidente: Sergio Fernández A. Gerente General: Roberto Urzúa L.	23.06.93

SOCIEDADES DE LEASING INMOBILIARIAS	PROPIEDAD %	ACCIONISTAS	DIRECTIVOS	FECHA DE AUTORIZACION
BANDESARROLLO SOC. DE LEASING INMOBILIARIO S.A.	99,6400 0,3600	BANCO DEL DESARROLLO BANDESARROLLO S.A. ASES. FINANCIERAS	Presidente: Juan Etchegaray A. Gerente General: Luis Alvarez J.	21.01.97
BBVA SOCIEDAD DE LEASING INMOBILIARIO BHIF S.A.	97,4900 2,5100	BBVA BANCO BHIF CONAVICOOP	Presidente: Ramón Monell V. Gerente General: Eduardo Boizard P.	02.10.96

EMPRESAS DE ASESORIAS FINANCIERAS	PROPIEDAD %	ACCIONISTAS	DIRECTIVOS	FECHA DE AUTORIZACION
SCOTIA SUD AMERICANO ASESORIA FINANCIERA LTDA.	99,0000 1,0000	BANCO SUD AMERICANO SUD AMERICANO CORRED. DE BOLSA S.A.	Sin información Gerente General: Sin información	02.09.92
BANCHILE ASESORIA FINANCIERA S.A.	99,9400 0,0600	BANCO DE CHILE SOC. INV. EL NORTE Y EL ROSAL	Presidente: Gonzalo Menéndez D. Gerente General: Jaime Barriga S.	28.09.88
BANDESARROLLO MICROEMPRESAS A. F. DE INTERES SOCIAL S.A.	99,0000 1,0000	BANCO DEL DESARROLLO BANDESARROLLO S.A. ASESORIA FINANCIERA	Presidente: Mauricio Rojas M. Gerente General: Alvaro Retamales C.	22.04.94
BANDESARROLLO S.A. ASESORIA FINANCIERA	99,0000 1,0000	BANCO DEL DESARROLLO SOC. E INVERS. NORTE SUR	Presidente: Francois Edant Gerente General: Renato Ormeño C.	15.03.89
BANDESARROLLO SERVIPYME S.A.	52,4000 41,1000 6,5000	BANCO DEL DESARROLLO C Y R ASESORIA E INVERSIONES S.A. MARTINIC MEDEL SERGIO	Presidente: Mauricio Ramos B. Gerente General: Marcos Mahave C.	17.12.01
BANCOESTADO MICROEMPRESAS S.A.	99,9000 0,1000	BANCO DEL ESTADO DE CHILE BANESTADO CORREDORES DE BOLSA S.A.	Presidente: Jaime Pizarro T. Gerente General: María Soledad Ovando G.	01.07.96
BCI ASESORIA FINANCIERA S.A.	99,0000 1,0000	BANCO DE CREDITO E INVERSIONES BCI CORREDORES DE BOLSA S.A.	Presidente: Mario Gómez D. Gerente General: Benjamín Vargas A.	23.09.92
BBVA ASESORIAS FINANCIERAS S.A.	98,6020 1,3980	BBVA CHILE CARLOS AREA USATORRE	Presidente: Ramón Monell V. Representante legal: Alejandro Bertrand D.	18.11.87
CORP ASESORIAS FINANCIERAS S.A.	99,9900 0,0100	CORPBANCA S.A. CORP CORREDORES DE BOLSA S.A.	Presidente: Cristián Schiessler G. Gerente General: Roberto Baraona U.	09.01.92

ADMINISTRADORAS DE (*) FONDOS MUTUOS	PROPIEDAD %	ACCIONISTAS	DIRECTIVOS	FECHA DE AUTORIZACION
SCOTIA SUD AMERICANO S.A. ADMINISTRADORA DE FONDOS MUTUOS	99,0000 1,0000	SCOTIABANK SUD AMERICANO SCOTIA SUD AMERICANO CORRED. DE BOLSA S.A.	Presidente: Fraser Macdonald Gerente General: Ivonne Merino S.	24.01.92
BCI ADMINISTRADORA DE FONDOS MUTUOS S.A.	99,9000 0,1000	BANCO DE CREDITO E INVERSIONES BCI CORREDORES DE BOLSA S.A.	Sin información Gerente General: Sin información	23.12.87

ADMINISTRADORA (*) GENERAL DE FONDOS	PROPIEDAD %	ACCIONISTAS	DIRECTIVOS	FECHA DE AUTORIZACION
BANCHILE ADMINISTRADORA GENERAL DE FONDOS S.A.	99,9800 0,0200	BANCO DE CHILE BANCHILE ASES. FINANCIERA S.A.	Presidente: Sin información Gerente General : Andrés Lagos V.	15.05.02
BANDESARROLLO ADMINISTRADORA GENERAL DE FONDOS S.A.	99,0000 1,0000	BANCO DEL DESARROLLO BANDESARROLLO S.A. ASES. FINANCIERAS	Presidente: Andrés Joannon M. Gerente General: Favio Valdivieso R.	03.04.02
SANTANDER S.A. ADMINISTRADORA GENERAL DE FONDOS	99,9635 0,03459 0,0019	BANCO SANTIAGO SANTIAGO LEASING S.A. SANTIAGO ASES. FINANCIERAS LTDA.	Sin información Gerente General: Jaime Munita V.	24.01.02
BANCOESTADO S.A. ADMINISTRADORA GENERAL DE FONDOS	99,9900 0,01	BANCO DEL ESTADO DE CHILE BANESTADO LEASING S.A.	Presidente: Sebastián del Campo Gerente General: Sergio E. Essman	
ADMINISTRADORA GENERAL DE FONDOS SECURITY S.A.	99,99 0,01	BANCO SECURITY INVERSIONES SEGUROS SECURITY LTDA.	Sin Información	31.10.03
BBVA ADMINISTRADORA GENERAL DE FONDOS S.A.	99,9	BBVA BANCO BHIF	Presidente: Ramón Monell V. Gerente General: Ian Couso W.	30.04.03
BICE ADMINISTRADORA GENERAL DE FONDOS S.A.	99,99	BANCO BICE	Presidente: Juan Carlos Eyzaguirre E. Gerente General: Michele Silvestro L.	20.11.03
PENTA ADMINISTRADORA GENERAL DE FONDOS	99,99 0,01	BANCO PENTA CARLOS ALBERTO DELANO Y CARLOS EUGENIO LAVIN	Sin información	31.08.04
CORP ADMINISTRADORA GENERAL DE FONDOS S.A.		SIN GIRO	Presidente: Cristian Canales P. Gerente General: Ingrid Flores Z.	

Nota:

(*) Sociedades supervisadas por S.V.S.

AGENTES DE VALORES (*)	PROPIEDAD %	ACCIONISTAS	DIRECTIVOS	FECHA DE AUTORIZACION
CITIBANK AGENCIA DE VALORES S.A.	99,9000 0,1000	CITIBANK N.A. AGENCIA EN CHILE CITINVESTMENT CHILE LIMITED	Presidente: Mario Duque A. Gerente General: Alejandro Jankelevic A.	25.09.91
SANTANDER S.A. AGENTE DE VALORES	99,0400 0,9600	BANCO SANTANDER-CHILE SANTANDER CHILE HOLDING S.A.	Sin información	25.09.91
SUDAMERIS AGENCIA DE VALORES S.A.	95,0000 5,0000	BANCO DEL DESARROLLO BANDESARROLLO AS. FINANC.	Presidente: Juan Luis Dietert H. Gerente General: Juan Flores P.	12.12.88
MONEX AGENCIA DE VALORES S.A.	37,5000 0,3800 0,3800 61,7400	JAQUES ERGAS B. KURT HERZKO M. DESIDERIO SILVA B. BANCO MONEX	Presidente: Sin información Gerente General: Kurt Herzko M.	17.07.03

CORREDORES DE BOLSA (*)	PROPIEDAD %	ACCIONISTAS	DIRECTIVOS	FECHA DE AUTORIZACION
BANCHILE CORREDORES DE BOLSA S.A.	99,6800 0,3200	BANCO DE CHILE BANCHILE ASESORIA FINANCIERA S.A.	Presidente: Segismundo Schulin-Zeuthen S. Gerente General: Francisco Armanet R.	06.12.89
BANCOESTADO S.A. CORREDORES DE BOLSA	99,9900 0,0100	BANCO DEL ESTADO DE CHILE SOC. DE INV. PREV. S.A.	Presidente: Antonio Bertrand H. Gerente General: Edgardo Cabañas C.	24.04.89
BCI CORREDORES DE BOLSA S.A.	99,9500 0,0500	BANCO DE CREDITO E INVERSIONES S.A. BCI ASESORIA FINANCIERA S.A.	Presidente: Carlos Spoerer U. Gerente General: Rodrigo Amezaga C.	16.07.87
BBVA CORREDORES DE BOLSA S.A.	99,2000 0,8000	BBVA CHILE BHIF ASES. Y SERVICIOS FINANCIEROS S.A.	Presidente: Carlos Area U. Gerente General: Frank Leighton C.	16.04.93
BICE CORREDORES DE BOLSA S.A.	99,9900 0,0100	BANCO BICE BICECORP S.A.	Presidente: René Lehuédé F. Gerente General: Ramiro Fernández Z.	04.08.87
CORP. CORREDORES DE BOLSA S.A.	99,9900 0,0100	CORPBANCA CORP ASESORIAS FINANCIERAS S.A.	Sin información Gerente General: Carlos Ubéda P.	02.11.94
SANTIAGO CORREDORES DE BOLSA LTDA.	99,1910 0,7590 0,0500	BANCO SANTANDER SANTIAGO LEASING S.A. CORREDORES DE SEG. SANTANDER LTDA.	Sin información	08.10.87
SCOTIA SUD AMERICANO CORREDORES DE BOLSA S.A.	99,8200 0,1800	SCOTIABANK SUD AMERICANO NOVA SCOTIA INVERSIONES LTDA.	Presidente: Craig Guthrie S. Gerente General: Luis Silva B.	25.10.89
VALORES SECURITY S.A. CORREDORES DE BOLSA	99,9000 0,1000	BANCO SECURITY S.A. FACTORING SECURITY S.A.	Presidente: Ramón Eluchans O. Gerente General: Nicolás Ugarte B.	26.08.91
PENTA CORREDORES DE BOLSA S.A.	99,9900 0,0100	BANCO PENTA CARLOS ALBERTO DELANO Y CARLOS EUGENIO LAVIN	Sin información	31.08.04

Nota:

(*) Sociedades supervisadas por S.V.S.

CORREDORES DE SEGUROS (*)	PROPIEDAD %	ACCIONISTAS	DIRECTIVOS	FECHA DE AUTORIZACION
BANCHILE CORREDORES DE SEGUROS (1) LTDA.	99,7495 0,2505	BANCO DE CHILE BANCHILE ASESORIA FINANCIERA S.A.	Sin información Gerente General: José Miguel Undurraga	08.07.98
BANCOESTADO CORREDORES DE SEGUROS LTDA.	99,9000 0,1000	BANCO DEL ESTADO DE CHILE BANESTADO MICROEMP. A.F.	Sin información Gerente General: Fernando Silva S.	22.09.99
BANKBOSTON CORREDORES DE SEGUROS LTDA.	99,9000 0,1000	BANKBOSTON NATIONAL ASSOCIATION THE EAGLE CORPORATION	Sin información Gerente General: Jorge Stoltze B.	07.04.99
BCI CORREDORES DE SEGUROS S.A.	99,0000 1,0000	BANCO DE CREDITO E INVERSIONES BCI ASESORIAS FINANCIERAS S.A.	Presidente: No informa Gerente General: Sin información	14.08.98
BICE CORREDORES DE SEGUROS LTDA.	99,9000 0,1000	BANCO BICE CIA. DE INV. BICE CHILECONSULT S.A.	Sin información Representante Legal: Rafael Trejo V.	20.07.99
BBVA CORR. TEC. DE SEGUROS LTDA.	99,9000 0,1000	BBVA CHILE BHIF ASES. Y SERVICIOS FINANCIEROS S.A.	Sin información Gerente General: Ricardo P. Rosenbaum	24.08.98
CITIBANK CORREDORES DE SEG. LTDA.	99,9000 0,1000	CITIBANK N.A. AGENCIA EN CHILE CITINVESTMENT CHILE LIMITED	Sin información	29.01.99
GENERA CORR. DE SEGUROS LTDA.	99,9000 0,1000	BANCO DE CREDITO E INVERSIONES ASESORIA FINANCIERA S.A.	Sin información Gerente General: Jorge Larroucau D.	16.11.98
CORP CORREDORES DE SEG. S.A.	99,9900 0,0100	CORPBANCA CORP ASESORIAS FINANCIERAS S.A.	Sin información Gerente General: Roberto Vergara K.	30.09.98
SANTANDER SANTIAGO CORR. DE SEGUROS LTDA.	99,9900 0,0100	BANCO SANTANDER-CHILE SOINCE S.A.	Sin información Gerente General: Alejandro Smith L.	26.06.98
SCOTIA SUD AMERICANO CORR. DE SEG. LTDA.	99,9000 0,1000	SCOTIABANK SUD AMERICANO SCOTIA SUD AMERICANO CORR. DE BOLSA S.A.	Sin información Gerente General: María Aranda R.	02.11.98
BANRIPLEY CORR. DE SEGUROS LTDA.	99,0000 1,0000	BANCO RIPLEY RIPLEY FINANCIERO S.A.	Sin información Gerente General: Julio González E.	16.07.04

SOCIEDADES DE COBRANZA	PROPIEDAD %	ACCIONISTAS	DIRECTIVOS	FECHA DE AUTORIZACION
CIA. DE NORMALIZACION DE CREDITOS NORMALIZA S.A.	99,0000 1,0000	BANCO DE CREDITO E INVERSIONES BCI CORREDOR DE BOLSA S.A.	Presidente: Nicolás Diban S. Gerente General: Galo Bertrán R.	26.06.98
BANCOESTADO SERVICIOS DE COBRANZA S.A.	99,9000 0,1000	BANCOESTADO BANCOESTADO CORREDORES DE BOLSA	Presidente: Emiliano Figueroa S. Gerente General: Guillermo González C.	01.08.99
SOCOFIN S.A.	99,0000 1,0000	BANCO DE CHILE BANCHILE ASESORIAS FINANCIERAS S.A.	Presidente: Gonzalo Menéndez D. Gerente General: Mario Sandoval H.	03.05.02
SERVICIOS DE COBRANZA EXTERNA SERCOEX LTDA.	99,9000 0,1000	BANCO DE CREDITO E INVERSIONES BCI ASESORIA FINANCIERA S.A.	Presidente: Sin información Gerente General: Gerardo Zegers D.	05.01.04

SOCIEDADES DE FACTORING	PROPIEDAD %	ACCIONISTAS	DIRECTIVOS	FECHA DE AUTORIZACION
BANCHILE FACTORING S.A.	99,5200 0,4800	BANCO DE CHILE BANCHILE ASESORIA FINANCIERA S.A..	Presidente: Rodrigo Manubens M. Gerente General: Eduardo Ebensperger O.	23.10.98
BCI FACTORING S.A.	99,9700 0,0300	BANCO DE CREDITO E INVERSIONES BCI CORREDOR DE BOLSA S.A.	Presidente: Lionel Olavarría L. Gerente General: Germán Acevedo C.	24.03.99
BANDESARROLLO FACTORING S.A.	70,0000 15,0000 15,0000	BANCO DEL DESARROLLO SOC. INVERSIONES NORTE SUR S.A. INV. INVESTFIN S.A.	Presidente: Maximiliano Poblete Gerente General: Sergio García R.	23.01.04

SOCIEDADES SECURITIZADORAS (*)	PROPIEDAD %	ACCIONISTAS	DIRECTIVOS	FECHA DE AUTORIZACION
BCI SECURITIZADORA S.A.	99,9000 0,1000	BANCO DE CREDITO E INVERSIONES EMPRESAS JUAN YARUR S.A.C.	Presidente: Lionel Olavarría L. Gerente General: Juan Donoso C.	04.10.00
SANTANDER S.A. SOCIEDAD SECURITIZADORA	99,6400 0,3600	BANCO SANTANDER-CHILE S.A. SANTANDER INVERSIONES S.A.	Sin información Gerente General: Sin información	11.08.98
BANCHILE SECURITIZADORA S.A.	99,0000 1,0000	BANCO DE CHILE BANCHILE ASESORIA FINANCIERA S.A.	Presidente: Francisco Pérez M. Gerente General: José A. Vial C.	01.10.00

Nota:

(*) Sociedades supervisadas por S.V.S.

II. SOCIEDADES DE APOYO AL GIRO

REDES DE TRANSFERENCIAS ELECTRONICAS DE FONDOS	PROPIEDAD %	ACCIONISTAS	DIRECTIVOS	FECHA DE AUTORIZACION
GLOBALNET COMUNICACIONES FINANCIERAS S.A.	63,1579	BANCO DEL ESTADO DE CHILE	Presidente: Sebastián del Campo E. Gerente General: Iván León A.	10.12.93
	2,6316	BANA AGENCIA EN CHILE		
	2,6316	AMERICAN EXPRESS BANK LTD.		
	2,6316	BANCO DE LA NAC. ARGENTINA		
	2,6316	BANCO DO BRASIL S.A.		
	2,6316	COOPEUCH LTDA.		
	2,6316	BBVA CHILE		
	2,6316	HNS BANCO		
	2,6316	BANCO DEL DESARROLLO		
	2,6316	BANCO SECURITY		
	2,6316	BANCO CONOSUR		
	2,6316	HSBC BANK USA		
	2,6316	THE BANK OF TOKYO-MITSUBISHI		
	2,6316	BANCO SANTANDER-CHILE		
2,6316	INVERLINK INVERSIONES FINANCIERAS			
REDBANC S.A.	33,4300	BANCO SANTANDER-CHILE	Presidente: Jorge Díaz V. Gerente General: Miguel Leonvendagar V.	30.05.88
	25,4216	BANCO DE CHILE		
	12,7108	BANCO DE CREDITO E INVERSIONES		
	12,7108	SCOTIABANK SUD AMERICANO		
	12,7124	CITIBANK N.A.		
	2,5028	CORPBANCA		
	0,4996	BANCO INTERNACIONAL		
	0,0032	BBVA CHILE		
	0,0016	ABN AMRO BANK (Chile)		
	0,0016	BANCO BICE		
	0,0016	BANKBOSTON N.A.		
	0,0016	BANCO DEL DESARROLLO		
	0,0016	BANCO SECURITY		
	0,0016	THE CHASE MANHATTAN BANK N.A.		
SOCIEDAD INTERBANCARIA DE DEPOSITOS DE VALORES S.A.	17,5950	BANCO DE CHILE-EDWARDS	Presidente: Arturo Concha U. Gerente General: Alejandro Alarcón P.	21.01.93
	15,1079	BANCO SANTANDER-CHILE		
	14,1819	BANCO SANTIAGO		
	9,2123	CITIBANK N.A.		
	6,7513	BBVA BANCO BHIF		
	6,3827	BANCO DE CREDITO E INVERSIONES		
	6,2553	SCOTIABANK SUD AMERICANO		
	5,4925	BANKBOSTON N.A.		
	3,9096	CORPBANCA		
	3,5971	BANCO SECURITY		
	2,8777	BANCO BICE		
	2,2093	BANCO DEL DESARROLLO		
	1,4389	BANCO INTERNACIONAL		
	1,4389	BANCO FALABELLA		
1,2908	JP MORGAN CHASE			
0,9681	HSBC BANK USA			
0,6454	ABN AMRO BANK (Chile)			
0,6454	BANCO CONOSUR			

EMISORES U OPERADORES DE TARJETAS DE CREDITO	PROPIEDAD %	ACCIONISTAS	DIRECTIVOS	FECHA DE AUTORIZACION
OPERADORA DE TARJETAS DE CREDITO NEXUS S.A.	25,8060 12,9030 12,9030 12,9030 12,9030 12,9030 9,6770	BANCO DE CHILE BANCO DE CREDITO E INVERSIONES SCOTIABANK SUD AMERICANO CORPBANCA BANCOESTADO BANCO SANTANDER-CHILE BBVA	Presidente: Mario Gaete H. Gerente General: Carlos Jhonson L	23.12.96
TRANSBANK S.A.	32,7145 17,4376 8,7188 8,7188 8,7188 8,7188 8,7188 6,2538 0,0001 0,0001 0,0000 0,0000 0,0000 0,0000 0,0000 0,0000 0,0000 0,0000 0,0000 0,0000	BANCO SANTANDER-CHILE BANCO DE CHILE BANCO DE CREDITO E INVERSIONES CORP BANCA BANCO DEL ESTADO DE CHILE SCOTIABANK SUD AMERICANO CITIBANK N.A. BBVA BANCO CONOSUR TARJETAS DE CHILE JP MORGAN CHASE BANCO SECURITY BANCO FALABELLA ABN AMRO BANK (Chile) BANCO BICE BANKBOSTON N.A. BANCO DEL DESARROLLO BANCO INTERNACIONAL	Presidente: Roberto Bustos K. Gerente General: Felipe Brahm G.	21.04.89
EMPRESA DE TARJETAS INTELIGENTES S.A.	20,0000 26,6666 26,6666 13,3333 13,3333	CIA. DE TELECOMUNICACIONES S.A. BANCO SANTANDER-CHILE BANCO DE CHILE BANCO CREDITO E INVERSIONES SCOTIABANK SUD AMERICANO	Presidente: Juan Carlos Möller M. Gerente General: Alvaro Flores V.	05.07.00

SOCIEDADES RECAUDADORAS DE PAGO DE SERVICIOS	PROPIEDAD %	ACCIONISTAS	DIRECTIVOS	FECHA DE AUTORIZACION
SOCIEDAD DE RECAUDACION Y PAGOS DE SERVICIOS LIMITADA	50,0000 50,0000	BANCO DE CHILE BANCO DE CREDITO E INVERSIONES	Presidente: Jorge Díaz V. Gerente General: Oscar Alvarez M.	29.12.89

SOCIEDADES PREEVALUADORAS	PROPIEDAD %	ACCIONISTAS	DIRECTIVOS	FECHA DE AUTORIZACION
BC I NEGOCIOS	99,0000 1,0000	BANCO DE CREDITO E INVERSIONES BCI CORRED. DE BOLSA S.A.	Presidente: Abraham Romero P. Gerente General: Pietro Krumpoeck Rojas	09.12.98
PROMARKET S.A.	99,0000 1,0000	BANCO DE CHILE BANCHILE ASESORIA FINANCIERA S.A.	Presidente: Alvaro Cámbara L. Gerente General: Leopoldo Quintano E.	03.05.02

SOCIEDADES DE SERVICIOS DE PERSONAL	PROPIEDAD %	ACCIONISTAS	DIRECTIVOS	FECHA DE AUTORIZACION
BCI SERVICIOS DE PERSONAL S.A.	99,9000 0,1000	BANCO DE CREDITO E INVERSIONES BCI CORREDOR DE BOLSA S.A.	Presidente: Francisco Corral Q. Gerente General: Antonio Castañón F.	26.08.99

SOCIEDADES DE COMPENSACION AUTOMATICA	PROPIEDAD %	ACCIONISTAS	DIRECTIVOS	FECHA DE AUTORIZACION
CENTRO DE COMPENSACION AUTOMATIZADO S.A.	33,3300 33,3300 33,3300	BANCO DE CHILE BANCO DE CREDITO E INVERSIONES BANCO SANTANDER-CHILE	Presidente: Nicolás Diban S. Gerente General: Julio Rettig Simken	14.05.99

SOC. DE SERVICIOS DE INTERACCION ELECTRONICA	PROPIEDAD %	ACCIONISTAS	DIRECTIVOS	FECHA DE AUTORIZACION
ARTIKOS CHILE S.A.	50,0000 50,0000	BANCO DE CHILE BANCO DE CREDITO E INVERSIONES	Presidente: Lionel Olavarria L. Gerente General: Hernán Herrera G.	04.01.01

SOC. DE SERVICIOS A CLIENTES	PROPIEDAD %	ACCIONISTAS	DIRECTIVOS	FECHA DE AUTORIZACION
BANCOESTADO CONTACTO 24 HORAS S.A.	99,9000 0,1000	BANCO DEL ESTADO DE CHILE BANESTADO SERVICIOS DE COBRANZA	Presidente: Victoria Martínez O. Gerente General: Enrique Schaub W.	17.07.01
BANCHILE TRADE SERVICES LIMITED	100,0000	BANCO DE CHILE	Presidente: Pablo Granifo L. Gerente General: Julio Guzmán	

EMISIONES DE BONOS VIGENTES DE LAS COMPAÑIAS DE LEASING AL 31.12.2004

Sociedad Emisora (1)	Número de serie	Serie	Fecha de emisión	U.F.	Monto por serie	Plazo de emisión	Tasa interés anual %	Clasificación (2)	Firma Clasificadora de riesgo
Sudameris Leasing S.A.	1ª emisión	A	01.06.00	U.F.	250.000	8 años	7,5	A-/A	Feller-Rate/Fitch Chile
	2ª emisión	B	25.04.01	U.F.	380.000	8 años	6,5	A-/A	Feller-Rate/Fitch Chile

(1) Los bonos de Santiago Leasing S.A., correspondientes a las series SEC, SBF, SGB y SGC, fueron traspasados a su matriz Banco Santander Santiago, con fecha 17.12.2004.
(2) Clasificación actual de los bonos.

EVOLUCION INDICADORES DE ACTIVIDAD EMPRESAS FILIALES BANCARIAS Y SOCIEDADES DE APOYO AL GIRO

NUMERO DE INSTITUCIONES

		Adm. de Fondos Inversión	Adm. de Fondos Mutuos	Agentes de Valores	Asesorías Financieras	Compañías de Leasing	Corredores de Bolsa	Adm. de Fondos Vivienda
1998	Diciembre	4	10	3	13	11	13	3
1999	Diciembre	4	10	3	13	5	12	3
2000	Diciembre	4	10	3	11	3	10	3
2001	Diciembre	4	11	4	11	2	10	3
2002	Diciembre	1	7	3	9	2	9	2
2003	Diciembre	0	4	3	9	2	9	0
2004	Diciembre	0	3	4	9	2	9	0

ACTIVOS TOTALES (en millones de pesos de cada año)

		Adm. de Fondos Inversión	Adm. de Fondos Mutuos	Agentes de Valores	Asesorías Financieras	Compañías de Leasing	Corredores de Bolsa	Adm. de Fondos Vivienda
1998	Diciembre	2.321	27.403	284.722	4.616	889.613	515.312	769
1999	Diciembre	2.410	32.469	560.651	5.108	384.606	508.272	871
2000	Diciembre	2.528	38.461	603.153	3.935	299.724	740.275	1.033
2001	Diciembre	2.731	48.138	584.810	5.883	218.828	844.165	1.401
2002	Diciembre	1.495	39.359	706.083	6.695	178.502	936.222	1.386
2003	Diciembre	0	23.227	1.011.960	8.997	154.343	1.594.401	0
2004	Diciembre	0	23.600	873.770	12.324	51.654	1.986.202	0

PATRIMONIO (en millones de pesos de cada año)

		Adm. de Fondos Inversión	Adm. de Fondos Mutuos	Agentes de Valores	Asesorías Financieras	Compañías de Leasing	Corredores de Bolsa	Adm. de Fondos Vivienda
1998	Diciembre	2.229	25.449	30.935	3.802	130.332	47.916	736
1999	Diciembre	2.340	29.091	41.676	4.223	50.058	54.432	833
2000	Diciembre	2.464	34.254	50.502	3.216	39.269	63.582	987
2001	Diciembre	2.667	43.737	61.816	3.979	21.945	76.799	1.329
2002	Diciembre	1.482	35.033	82.660	5.231	28.073	91.857	1.331
2003	Diciembre	0	14.727	98.730	7.389	30.705	116.924	0
2004	Diciembre	0	20.640	123.834	10.385	28.293	147.174	0

UTILIDAD (en millones de pesos de cada año)

		Adm. de Fondos Inversión	Adm. de Fondos Mutuos	Agentes de Valores	Asesorías Financieras	Compañías de Leasing	Corredores de Bolsa	Adm. de Fondos Vivienda
1998	Diciembre	110	2.997	3.175	1.326	14.557	2.077	(10)
1999	Diciembre	197	7.123	10.020	1.959	7.992	13.602	78
2000	Diciembre	164	13.697	6.884	736	5.956	12.441	114
2001	Diciembre	110	16.939	9.159	1.443	4.887	17.112	311
2002	Diciembre	11	12.533	19.343	1.922	5.469	19.465	359
2003	Diciembre	0	6.360	15.243	3.156	2.351	25.805	0
2004	Diciembre	0	8.529	21.700	4.622	(3.154)	29.833	0

Soc. Leasing Inmobiliaria	Soc. de Cobranza	Soc. Corredoras de Seguros	Sociedades Securizadoras	Sociedades de Factoring	Adm. General de Fondos	Total Filiales	Total Soc. de Apoyo al Giro
2	1	9	1	1	0	71	5
2	2	10	1	4	0	69	9
2	3	13	2	5	0	69	10
2	3	13	3	5	0	71	11
2	4	11	3	4	3	60	13
2	3	11	3	3	6	55	13
2	4	12	3	3	7	58	16

Soc. Leasing Inmobiliaria	Soc. de Cobranza	Soc. Corredoras de Seguros	Sociedades Securizadoras	Sociedades de Factoring	Adm. General de Fondos	Total Filiales	Total Soc. de Apoyo al Giro
5.604	501	3.720	579	9.615	0	1.744.780	91.254
11.218	1.390	7.327	3.401	55.545	0	1.573.274	115.636
9.618	3.142	13.314	15.188	91.461	0	1.821.836	125.858
15.650	3.038	19.842	75.868	125.976	0	1.946.334	141.729
22.034	8.537	29.209	20.940	170.325	19.902	2.140.692	160.251
38.596	8.847	40.912	20.750	171.271	61.594	3.134.904	176.879
44.307	11.383	50.528	57.707	261.574	87.693	3.460.747	119.412

Soc. Leasing Inmobiliaria	Soc. de Cobranza	Soc. Corredoras de Seguros	Sociedades Securizadoras	Sociedades de Factoring	Adm. General de Fondos	Total Filiales	Total Soc. de Apoyo al Giro
629	330	2.091	293	1.237	0	245.983	9.179
1.678	617	5.254	579	7.318	0	198.105	11.007
3.358	2.314	11.071	1.404	10.323	0	222.750	11.572
4.956	2.156	16.433	1.982	14.235	0	252.039	16.056
8.456	3.865	25.802	3.049	20.404	13.034	320.283	17.196
8.255	4.440	37.192	4.022	18.267	55.559	396.214	18.949
11.043	6.191	47.071	1.826	23.188	77.379	497.030	19.496

Soc. Leasing Inmobiliaria	Soc. de Cobranza	Soc. Corredoras de Seguros	Sociedades Securizadoras	Sociedades de Factoring	Adm. General de Fondos	Total Filiales	Total Soc. de Apoyo al Giro
(515)	279	1.524	(168)	140	0	25.493	38
186	449	3.480	279	1.202	0	46.571	(165)
1.074	671	7.504	560	1.291	0	51.096	(299)
1.493	1.921	10.879	459	4.040	0	68.758	1.442
3.350	2.934	13.794	1.007	4.933	8.099	93.225	(1.377)
1.921	3.898	17.791	2.444	5.431	16.838	101.242	2.752
3.434	4.547	23.097	179	5.691	24.194	122.677	1.763

EVOLUCION INDICADORES DE ACTIVIDAD. COMPAÑIAS DE LEASING

VOLUMEN DE CONTRATOS (en millones de pesos de cada año)

		Banco Monex	BBVA Banco	Banco Ripley	BankBoston N.A.	Bice	Citibank N.A.	Conosur	Corpbanca	Deutsche Bank	De A. Edwards	De Chile	De Crédito e Inversiones	Del Desarrollo
1998	Diciembre	-	48.303	-	-	33.481	-	-	30.261	-	59.315	225.151	83.731	25.560
1999	Diciembre	-	48.479	-	0	34.182	615	-	49.426	-	51.742	180.787	78.101	26.743
2000	Diciembre	-	51.669	-	2.614	44.869	3.410	-	83.173	-	50.809	168.974	73.886	27.325
2001	Diciembre	-	60.023	-	10.160	50.114	6.028	-	109.896	0	-	167.596	78.517	38.169
2002	Diciembre	-	79.901	0	17.622	52.065	7.686	-	129.955	0	-	250.094	90.783	45.647
2003	Diciembre	0	91.823	0	21.169	51.866	5.072	0	154.202	0	-	269.361	98.859	54.022
2004	Diciembre	0	115.916	0	29.162	67.162	1.645	0	179.094	0	-	344.481	149.188	60.794

PATRIMONIO (en millones de pesos de cada año)

		Banco Monex	BBVA Banco	Banco Ripley	BankBoston N.A.	Bice	Citibank N.A.	Conosur	Corpbanca	Deutsche Bank	De A. Edwards	De Chile	De Crédito e Inversiones	Del Desarrollo
1998	Diciembre	-	5.947	-	-	6.362	-	-	4.964	-	7.817	31.920	10.305	3.764
1999	Diciembre	-	0	-	0	0	0	-	0	-	8.720	0	0	4.367
2000	Diciembre	-	0	-	0	0	0	-	0	-	0	0	0	0
2001	Diciembre	-	0	-	0	0	0	-	0	0	-	0	0	0
2002	Diciembre	-	0	0	0	0	0	-	0	0	-	0	0	0
2003	Diciembre	0	0	0	0	0	0	0	0	0	-	0	0	0
2004	Diciembre	0	0	0	0	0	0	0	0	0	-	0	0	0

UTILIDAD (en millones de pesos de cada año)

		Banco Monex	BBVA Banco	Banco Ripley	BankBoston N.A.	Bice	Citibank N.A.	Conosur	Corpbanca	Deutsche Bank	De A. Edwards	De Chile	De Crédito e Inversiones	Del Desarrollo
1998	Diciembre	-	862	-	-	710	-	-	161	-	1.602	1.210	1.702	512
1999	Diciembre	-	0	-	0	0	0	-	0	-	1.186	0	0	604
2000	Diciembre	-	0	-	0	0	0	-	0	-	0	0	0	0
2001	Diciembre	-	0	-	0	0	0	-	0	0	-	0	0	0
2002	Diciembre	-	0	0	0	0	0	-	0	0	-	0	0	0
2003	Diciembre	0	0	0	0	0	0	0	0	0	-	0	0	0
2004	Diciembre	0	0	0	0	0	0	0	0	0	-	0	0	0

RENTABILIDAD DEL CAPITAL (porcentajes)

		Banco Monex	BBVA Banco	Banco Ripley	BankBoston N.A.	Bice	Citibank N.A.	Conosur	Corpbanca	Deutsche Bank	De A. Edwards	De Chile	De Crédito e Inversiones	Del Desarrollo
1998	Diciembre	-	17,00	-	-	12,60	-	-	3,40	-	25,80	3,90	19,80	15,80
1999	Diciembre	-	0,00	-	0,00	0,00	0,00	-	0,00	-	15,80	0,00	0,00	16,10
2000	Diciembre	-	0,00	-	0,00	0,00	0,00	-	0,00	-	0,00	0,00	0,00	0,00
2001	Diciembre	-	0,00	-	0,00	0,00	0,00	-	0,00	0,00	-	0,00	0,00	0,00
2002	Diciembre	-	0,00	0,00	0,00	0,00	0,00	-	0,00	0,00	-	0,00	0,00	0,00
2003	Diciembre	0,00	0,00	0,00	0,00	0,00	0,00	0,00	0,00	0,00	-	0,00	0,00	0,00
2004	Diciembre	0,00	0,00	0,00	0,00	0,00	0,00	0,00	0,00	0,00	-	0,00	0,00	0,00

(*) El Banco mantiene su filial.

	De Estado de Chile	Dresdner Bank	HNS Banco	HSBC Bank Chile	Paris	Penta	Santander-Chile	Santiago	Santiago Leasing (*)	Scotiabank Sud Americano	Security Leasing	Sudameris Leasing	Total
	67.051	–	–	–	–	–	–	–	235.040	47.931	43.640	6.320	905.789
	53.183	67	–	–	–	–	64.559	–	223.219	34.535	40.983	6.742	893.370
	45.512	379	–	–	–	–	107.087	2.268	236.928	25.061	40.951	9.407	974.330
	41.295	2.053	–	151	–	–	128.526	73.560	191.131	12.874	40.358	13.361	1.023.818
	42.881	5.311	35.425	43	–	–	284.089	–	140.837	9.293	54.672	14.418	1.260.733
	75.429	5.620	39.125	0	–	–	352.865	–	80.222	6.815	62.755	13.859	1.383.073
	76.979	0	40.295	0	0	0	476.323	–	26.689	4.999	82.866	15.675	1.671.724

	De Estado de Chile	Dresdner Bank	HNS Banco	HSBC Bank Chile	Paris	Penta	Santander-Chile	Santiago	Santiago Leasing (*)	Scotiabank Sud Americano	Security Leasing	Sudameris Leasing	Total
	0	–	–	–	–	–	–	–	43.631	7.502	6.767	1.349	130.332
	0	0	–	–	–	–	0	–	28.536	0	6.953	1.480	50.058
	0	0	–	–	–	–	0	0	29.734	0	7.745	1.789	39.269
	0	0	–	0	–	–	0	0	19.684	0	0	2.261	21.945
	0	0	0	0	–	–	0	–	25.432	0	0	2.640	28.073
	0	0	0	0	–	–	0	–	27.795	0	0	2.910	30.706
	0	0	0	0	0	0	0	–	24.935	0	0	3.358	28.293

	De Estado de Chile	Dresdner Bank	HNS Banco	HSBC Bank Chile	Paris	Penta	Santander-Chile	Santiago	Santiago Leasing (*)	Scotiabank Sud Americano	Security Leasing	Sudameris Leasing	Total
	0	–	–	–	–	–	–	–	6.503	528	749	14	14.558
	0	0	–	–	–	–	0	–	5.313	0	777	111	7.993
	0	0	–	–	–	–	0	0	4.446	0	1.270	239	5.956
	0	0	–	0	–	–	0	0	4.470	0	0	416	4.887
	0	0	0	0	–	–	0	–	5.157	0	0	311	5.469
	0	0	0	0	–	–	0	–	2.108	0	0	243	2.351
	0	0	0	0	0	0	0	–	(3.554)	0	0	400	(3.154)

	De Estado de Chile	Dresdner Bank	HNS Banco	HSBC Bank Chile	Paris	Penta	Santander-Chile	Santiago	Santiago Leasing (*)	Scotiabank Sud Americano	Security Leasing	Sudameris Leasing	Total
	0,00	–	–	–	–	–	–	–	17,50	7,60	12,50	1,10	12,60
	0,00	0,00	–	–	–	–	0,00	–	22,90	0,00	12,60	8,10	19,00
	0,00	0,00	–	–	–	–	0,00	0,00	17,60	0,00	19,60	15,40	17,90
	0,00	0,00	–	0,00	–	–	0,00	0,00	29,40	0,00	0,00	22,60	28,60
	0,00	0,00	0,00	0,00	–	–	0,00	–	25,40	0,00	0,00	13,40	24,20
	0,00	0,00	0,00	0,00	–	–	0,00	–	8,20	0,00	0,00	9,10	8,30
	0,00	0,00	0,00	0,00	0,00	0,00	0,00	–	0,00	0,00	0,00	13,50	0,00

EVOLUCION DE INDICADORES DE ACTIVIDAD. EMPRESAS DE ASESORIAS FINANCIERAS

TOTAL ACTIVO (en millones de pesos de cada año)

	ABN (1)	BCI	Banchile S. A.	Bandesarrollo Microemp. S.A.	Bandesarrollo S.A.	Bandesarrollo Servipyme S.A.	Banedwards S.A.	Banestado Microemp.	Bhif S.A.	Bice Chileconsult	Corp S.A.	Internacional	Santiago S.A.	Scotiabank Sud Americano S.A.	Security S.A.	Total
1998 Diciembre	0	167	1.066	242	332	0	726	437	155	140	320	55	548	223	201	4.616
1999 Diciembre	0	193	88	277	400	0	456	640	333	1.202	606	74	339	258	239	5.109
2000 Diciembre	49	424	106	400	306	0	417	871	472	0	374	0	349	162	0	3.936
2001 Diciembre	65	786	94	497	249	0	596	1.923	682	0	323	0	482	181	0	5.884
2002 Diciembre	0	1.062	1.326	528	464	353	0	1.098	1.184	0	174	0	0	504	0	6.696
2003 Diciembre	0	1.318	1.437	610	494	336	0	1.394	2.405	0	233	0	0	767	0	8.998
2004 Diciembre	0	1.650	2.274	522	611	333	0	1.624	4.146	0	351	0	0	808	0	12.324

PATRIMONIO (en millones de pesos de cada año)

	ABN (1)	BCI	Banchile S. A.	Bandesarrollo Microemp. S.A.	Bandesarrollo S.A.	Bandesarrollo Servipyme S.A.	Banedwards S.A.	Banestado Microemp.	Bhif S.A.	Bice Chileconsult	Corp S.A.	Internacional	Santiago S.A.	Scotiabank Sud Americano S.A.	Security S.A.	Total
1998 Diciembre	0	138	877	189	298	0	521	360	147	38	292	53	481	209	193	3.802
1999 Diciembre	0	174	50	182	365	0	404	442	302	947	523	61	323	250	195	4.224
2000 Diciembre	46	342	59	243	293	0	373	595	438	0	338	0	333	150	0	3.217
2001 Diciembre	62	662	63	283	234	0	346	750	658	0	311	0	429	175	0	3.980
2002 Diciembre	0	920	1.075	292	411	88	0	787	1.050	0	164	0	0	441	0	5.232
2003 Diciembre	0	1.182	1.212	369	458	39	0	946	2.235	0	217	0	0	727	0	7.390
2004 Diciembre	0	1.460	1.887	278	561	28	0	1.068	4.019	0	274	0	0	805	0	10.385

UTILIDAD (en millones de pesos de cada año)

	ABN (1)	BCI	Banchile S. A.	Bandesarrollo Microemp. S.A.	Bandesarrollo S.A.	Bandesarrollo Servipyme S.A.	Banedwards S.A.	Banestado Microemp.	Bhif S.A.	Bice Chileconsult	Corp S.A.	Internacional	Santiago S.A.	Scotiabank Sud Americano S.A.	Security S.A.	Total
1998 Diciembre	0	23	806	13	28	0	212	14	(2)	(65)	64	17	158	(20)	75	1.327
1999 Diciembre	0	32	(24)	1	59	0	28	72	150	806	223	23	229	36	320	1.960
2000 Diciembre	(7)	160	6	52	(89)	0	52	132	122	0	192	0	84	30	0	736
2001 Diciembre	15	309	3	86	(68)	0	179	136	205	0	170	0	385	20	0	1.444
2002 Diciembre	0	495	652	89	169	(152)	0	14	371	0	20	0	0	261	0	1.922
2003 Diciembre	0	649	781	164	43	(141)	0	150	1.175	0	52	0	0	281	0	3.156
2004 Diciembre	0	761	1.755	68	91	(65)	0	98	1.728	0	125	0	0	59	0	4.623

RENTABILIDAD DEL CAPITAL (porcentajes)

	ABN (1)	BCI	Banchile S. A.	Bandesarrollo Microemp. S.A.	Bandesarrollo S.A.	Bandesarrollo Servipyme S.A.	Banedwards S.A.	Banestado Microemp.	Bhif S.A.	Bice Chileconsult	Corp S.A.	Internacional	Santiago S.A.	Scotiabank Sud Americano S.A.	Security S.A.	Total
1998 Diciembre	0,00	20,50	1.149,10	7,90	10,70	0,00	68,60	4,30	0,00	0,00	28,20	48,10	49,00	0,00	64,40	53,60
1999 Diciembre	0,00	22,60	0,00	1,00	19,50	0,00	7,50	19,50	99,60	571,60	74,50	62,90	243,30	16,80	0,00	86,60
2000 Diciembre	0,00	87,90	12,00	27,50	0,00	0,00	16,30	28,70	38,70	0,00	130,90	0,00	34,10	25,50	0,00	29,70
2001 Diciembre	31,70	87,40	4,90	44,00	0,00	0,00	107,50	22,20	45,50	0,00	121,10	0,00	869,40	13,20	0,00	56,90
2002 Diciembre	0,00	116,40	154,30	44,20	70,30	0,00	0,00	1,90	54,80	0,00	13,90	0,00	0,00	144,50	0,00	58,10
2003 Diciembre	0,00	121,90	181,40	80,20	10,40	0,00	0,00	18,90	110,80	0,00	31,40	0,00	0,00	63,10	0,00	74,60
2004 Diciembre	0,00	109,00	1.328,10	32,70	19,50	0,00	0,00	10,20	75,40	0,00	84,20	0,00	0,00	7,90	0,00	80,20

(1) Año 2000, 2001 y marzo 2002 operó como Corredora de Seguros.

EVOLUCION DE INDICADORES DE ACTIVIDAD AGENTES DE VALORES

TOTAL ACTIVO (en millones de pesos de cada año)

		Citibank Agencia	Monex	O'Higgins	Santander	Sudameris	Total
1998	Diciembre	0	0	338	278.643	5.739	284.722
1999	Diciembre	0	0	646	554.009	5.995	560.651
2000	Diciembre	0	0	674	596.425	6.053	603.153
2001	Diciembre	3.203	0	689	575.911	5.006	584.811
2002	Diciembre	2.653	0	0	689.725	13.705	706.083
2003	Diciembre	3.406	0	0	1.006.075	2.478	1.011.960
2004	Diciembre	3.961	4.183	0	862.778	2.847	873.771

PATRIMONIO (en millones de pesos de cada año)

		Citibank Agencia	Monex	O'Higgins	Santander	Sudameris	Total
1998	Diciembre	0	0	333	30.291	310	30.935
1999	Diciembre	0	0	333	40.947	395	41.676
2000	Diciembre	0	0	336	49.621	544	50.502
2001	Diciembre	853	0	343	59.954	665	61.816
2002	Diciembre	1.746	0	0	80.134	778	82.660
2003	Diciembre	2.567	0	0	95.326	837	98.730
2004	Diciembre	3.702	1.518	0	118.257	356	123.835

UTILIDAD (en millones de pesos de cada año)

		Citibank Agencia	Monex	O'Higgins	Santander	Sudameris	Total
1998	Diciembre	0	0	20	3.074	80	3.175
1999	Diciembre	0	0	(8)	9.868	160	10.020
2000	Diciembre	0	0	5	6.749	129	6.884
2001	Diciembre	263	0	(3)	8.794	104	9.159
2002	Diciembre	867	0	0	18.382	93	19.343
2003	Diciembre	803	0	0	14.390	50	15.243
2004	Diciembre	1.071	46	0	20.547	34	21.700

RENTABILIDAD DEL CAPITAL (porcentajes)

		Citibank Agencia	Monex	O'Higgins	Santander	Sudameris	Total
1998	Diciembre	0,00	0,00	6,60	11,30	35,20	11,40
1999	Diciembre	0,00	0,00	0,00	31,80	68,20	31,70
2000	Diciembre	0,00	0,00	1,70	15,70	31,30	15,80
2001	Diciembre	44,80	0,00	0,00	17,20	18,50	17,40
2002	Diciembre	98,80	0,00	0,00	29,80	13,70	30,60
2003	Diciembre	45,50	0,00	0,00	17,80	6,40	18,30
2004	Diciembre	40,70	3,20	0,00	21,00	10,70	21,20

EVOLUCION DE INDICADORES DE ACTIVIDAD. CORREDORES DE BOLSA

TOTAL ACTIVO (en millones de pesos de cada año)

	ABN Amro	BCI	Banchile	Bandesarrollo	Bandesarrollo S. A.	Banedwards	BancoEstado	BBVA	Bice	Corp	Santiago	Scotia Sud Americano	Security	Total
1998 Diciembre	1.419	39.633	76.780	484	537	47.204	36.011	29.577	125.747	24.592	70.564	20.162	42.595	515.312
1999 Diciembre	288	28.296	118.550	0	445	71.386	6.913	23.701	110.076	25.949	47.457	38.182	37.025	508.273
2000 Diciembre	0	43.888	140.215	0	0	65.683	10.153	78.425	100.207	31.884	101.936	47.332	120.547	740.275
2001 Diciembre	0	78.599	201.038	0	0	65.485	43.871	89.540	91.420	36.890	131.575	33.007	72.737	844.166
2002 Diciembre	0	117.308	278.958	0	0	0	56.589	136.196	107.594	56.367	48.385	38.551	96.270	936.222
2003 Diciembre	0	181.262	783.371	0	0	0	81.717	117.974	132.531	71.228	31.521	37.575	157.219	1.594.402
2004 Diciembre	0	344.908	551.910	0	0	0	149.808	206.837	147.831	168.351	35.992	25.558	355.003	1.986.202

PATRIMONIO (en millones de pesos de cada año)

	ABN Amro	BCI	Banchile	Bandesarrollo	Bandesarrollo S. A.	Banedwards	BancoEstado	BBVA	Bice	Corp	Santiago	Scotia Sud Americano	Security	Total
1998 Diciembre	378	3.750	10.328	480	1	4.089	4.210	1.774	9.460	2.870	6.020	2.379	2.172	47.917
1999 Diciembre	281	4.190	11.804	0	(61)	5.182	4.925	2.577	10.123	3.673	6.002	2.607	3.125	54.433
2000 Diciembre	0	5.790	11.803	0	0	7.325	5.467	3.167	12.314	4.481	6.305	3.293	3.633	63.583
2001 Diciembre	0	7.721	13.370	0	0	7.379	5.956	6.858	16.658	4.742	6.553	3.961	3.596	76.799
2002 Diciembre	0	10.257	20.741	0	0	0	6.861	8.513	21.183	6.022	7.325	5.210	5.740	91.858
2003 Diciembre	0	13.488	29.959	0	0	0	7.050	10.104	26.923	7.710	7.421	6.067	8.198	116.924
2004 Diciembre	0	18.336	34.956	0	0	0	9.207	12.109	30.923	12.261	8.194	6.770	14.414	147.175

UTILIDAD (en millones de pesos de cada año)

	ABN Amro	BCI	Banchile	Bandesarrollo	Bandesarrollo S. A.	Banedwards	BancoEstado	BBVA	Bice	Corp	Santiago	Scotia Sud Americano	Security	Total
1998 Diciembre	(73)	244	1.262	20	(3)	621	(118)	104	(486)	127	552	(274)	100	2.078
1999 Diciembre	(100)	1.148	3.443	0	(57)	1.301	605	762	2.955	734	1.735	172	901	13.602
2000 Diciembre	0	1.403	3.102	0	0	1.582	574	468	1.715	635	1.420	562	976	12.441
2001 Diciembre	0	1.751	4.442	0	0	1.455	912	560	3.961	800	1.603	854	771	17.113
2002 Diciembre	0	2.305	5.492	0	0	0	1.667	1.449	4.025	1.137	221	1.130	2.035	19.465
2003 Diciembre	0	3.128	9.010	0	0	0	1.778	1.505	5.527	1.627	22	804	2.401	25.805
2004 Diciembre	0	4.510	9.802	0	0	0	1.980	1.752	3.327	2.819	587	551	4.501	29.834

RENTABILIDAD DEL CAPITAL (porcentajes)

	ABN Amro	BCI	Banchile	Bandesarrollo	Bandesarrollo S. A.	Banedwards	BancoEstado	BBVA	Bice	Corp	Santiago	Scotia Sud Americano	Security	Total
1998 Diciembre	0,00	7,00	13,90	4,50	0,00	17,90	0,00	6,30	0,00	4,60	10,10	0,00	4,90	4,50
1999 Diciembre	0,00	37,70	41,20	0,00	1.326,60	33,50	14,00	42,00	41,20	25,00	40,70	7,10	40,50	33,30
2000 Diciembre	0,00	32,00	35,70	0,00	0,00	27,60	11,70	17,30	16,20	16,50	29,10	20,60	36,70	24,30
2001 Diciembre	0,00	29,30	49,80	0,00	0,00	24,60	18,10	8,90	31,20	20,30	32,40	27,50	27,30	28,70
2002 Diciembre	0,00	29,00	36,00	0,00	0,00	0,00	32,10	20,50	23,50	23,30	3,10	27,70	54,90	26,90
2003 Diciembre	0,00	30,20	43,00	0,00	0,00	0,00	33,70	17,50	25,80	26,80	0,30	15,30	41,40	28,30
2004 Diciembre	0,00	32,60	39,00	0,00	0,00	0,00	27,40	16,90	12,10	29,90	7,70	8,90	45,40	25,40

EVOLUCION DE INDICADORES DE ACTIVIDAD ADMINISTRADORAS DE FONDOS MUTUOS

TOTAL ACTIVO (en millones de pesos de cada año)

	Bandesarrollo	BCI	Banchile	Banedwards	BBVA Adm. Gral. F.	Bice	Corp	Santander	Santiago	Scotiabank Sud Americano	Security	Total
1998 Diciembre	0	2.209	4.221	2.164	1.285	2.292	1.269	5.943	4.426	2.044	1.544	27.403
1999 Diciembre	0	2.885	5.285	2.523	1.884	2.468	2.008	6.784	4.577	2.129	1.923	32.470
2000 Diciembre	0	4.042	6.896	3.405	2.927	2.049	2.632	7.424	4.928	1.951	2.202	38.461
2001 Diciembre	352	6.559	8.436	2.998	4.223	2.639	3.345	10.268	4.842	2.278	2.193	48.138
2002 Diciembre	0	6.742	0	0	5.879	2.143	2.809	14.896	0	3.308	3.586	39.359
2003 Diciembre	0	16.267	0	0	0	1.634	2.072	0	0	3.252	0	23.227
2004 Diciembre	0	15.932	0	0	0	4.088	0	0	0	3.579	0	23.600

PATRIMONIO (en millones de pesos de cada año)

	Bandesarrollo	BCI	Banchile	Banedwards	BBVA Adm. Gral. F.	Bice	Corp	Santander	Santiago	Scotiabank Sud Americano	Security	Total
1998 Diciembre	0	2.077	4.071	1.926	1.230	2.113	1.013	5.523	4.078	1.941	1.472	25.449
1999 Diciembre	0	2.572	4.522	2.190	1.718	2.334	1.490	6.195	4.231	2.044	1.792	29.091
2000 Diciembre	0	3.618	6.317	2.976	2.743	1.824	2.091	6.486	4.326	1.826	2.043	34.255
2001 Diciembre	341	5.188	8.002	2.792	4.030	2.350	2.854	9.622	4.337	2.128	2.089	43.737
2002 Diciembre	0	4.747	0	0	5.576	1.863	2.614	14.063	0	2.989	3.179	35.034
2003 Diciembre	0	8.506	0	0	0	1.282	1.859	0	0	3.079	0	14.727
2004 Diciembre	0	13.726	0	0	0	3.515	0	0	0	3.398	0	20.640

UTILIDAD (en millones de pesos de cada año)

	Bandesarrollo	BCI	Banchile	Banedwards	BBVA Adm. Gral. F.	Bice	Corp	Santander	Santiago	Scotiabank Sud Americano	Security	Total
1998 Diciembre	0	357	606	341	68	(315)	(46)	597	882	147	358	2.997
1999 Diciembre	0	740	1.562	584	455	166	450	1.135	1.255	123	649	7.123
2000 Diciembre	0	1.325	2.582	1.031	944	353	951	2.568	2.796	312	830	13.698
2001 Diciembre	(47)	2.357	3.074	958	1.201	468	1.416	2.934	3.176	565	832	16.940
2002 Diciembre	0	2.903	0	0	1.425	662	1.151	4.152	0	1.211	1.027	12.533
2003 Diciembre	0	3.710	0	0	0	1.207	380	0	0	1.062	0	6.360
2004 Diciembre	0	5.007	0	0	0	2.190	0	0	0	1.332	0	8.529

RENTABILIDAD DEL CAPITAL (porcentajes)

	Bandesarrollo	BCI	Banchile	Banedwards	BBVA Adm. Gral. F.	Bice	Corp	Santander	Santiago	Scotiabank Sud Americano	Security	Total
1998 Diciembre	0,00	20,80	17,50	21,60	5,90	0,00	0,00	12,10	27,60	8,20	32,20	13,40
1999 Diciembre	0,00	40,50	52,80	36,40	36,00	7,70	43,30	22,40	42,20	6,40	56,80	32,40
2000 Diciembre	0,00	57,80	69,20	53,10	52,50	24,00	83,50	65,60	182,70	20,60	68,50	66,60
2001 Diciembre	0,00	83,30	62,40	52,30	42,50	24,90	98,50	43,90	273,70	36,20	66,30	63,20
2002 Diciembre	0,00	157,40	0,00	0,00	34,30	55,10	78,80	41,90	0,00	68,10	47,70	55,70
2003 Diciembre	0,00	77,40	0,00	0,00	0,00	1.598,80	25,70	0,00	0,00	52,70	0,00	76,00
2004 Diciembre	0,00	57,40	0,00	0,00	0,00	165,20	0,00	0,00	0,00	64,50	0,00	70,40

PATRIMONIO DE LOS FONDOS ADMINISTRADOS (en millones de pesos de cada año)

	Bandesarrollo	BCI	Banchile	Banedwards	BBVA Adm. Gral. F.	Bice	Corp	Santander	Santiago	Scotiabank Sud Americano	Security	Total
1998 Diciembre	0	160.830	282.885	67.400	48.236	45.169	77.930	177.970	179.497	45.637	60.491	1.146.050
1999 Diciembre	0	214.502	384.088	129.044	140.103	79.252	135.883	230.486	262.830	61.006	84.380	1.721.578
2000 Diciembre	0	294.172	530.029	144.906	126.914	105.994	174.147	392.157	333.915	78.709	96.494	2.277.441
2001 Diciembre	341	436.290	726.307	153.829	149.676	162.154	158.381	510.249	393.386	121.937	117.278	2.929.833
2002 Diciembre	0	536.072	0	0	270.377	247.285	243.075	0	0	202.872	208.719	1.708.402
2003 Diciembre	0	677.602	0	0	0	360.427	148.687	0	0	195.253	0	1.381.970
2004 Diciembre	0	724.123	0	0	0	496.268	0	0	0	262.014	0	1.482.406

NUMERO DE FONDOS ADMINISTRADOS

	Bandesarrollo	BCI	Banchile	Banedwards	BBVA Adm. Gral. F.	Bice	Corp	Santander	Santiago	Scotiabank Sud Americano	Security	Total
1998 Diciembre	0	8	13	5	7	7	6	12	10	7	6	81
1999 Diciembre	0	9	16	8	8	9	8	12	10	7	6	93
2000 Diciembre	0	15	19	11	12	10	13	12	14	7	7	120
2001 Diciembre	2	15	19	13	12	11	15	15	14	7	8	131
2002 Diciembre	0	15	0	0	13	11	16	0	0	8	9	72
2003 Diciembre	0	17	0	0	0	11	18	0	0	8	0	54
2004 Diciembre	0	20	0	0	0	13	0	0	0	8	0	41

EVOLUCION DE INDICADORES DE ACTIVIDAD ADMINISTRADORAS DE FONDOS DE INVERSION

TOTAL ACTIVO (en millones de pesos de cada año)

		Bandesarrollo Austral	Banchile Adm. de F.I.	BHIF Adm. F.I.	Santiago S.A.	Total
1998	Diciembre	160	265	1.064	831	2.321
1999	Diciembre	166	215	1.178	850	2.411
2000	Diciembre	170	155	1.321	881	2.528
2001	Diciembre	171	182	1.436	941	2.731
2002	Diciembre	0	0	1.495	0	1.495
2003	Diciembre	0	0	0	0	0
2004	Diciembre	0	0	0	0	0

PATRIMONIO (en millones de pesos de cada año)

		Bandesarrollo Austral	Banchile Adm. de F.I.	BHIF Adm. F.I.	Santiago S.A.	Total
1998	Diciembre	157	242	1.034	794	2.229
1999	Diciembre	164	193	1.166	815	2.340
2000	Diciembre	170	153	1.303	837	2.464
2001	Diciembre	170	164	1.428	904	2.667
2002	Diciembre	0	0	1.482	0	1.482
2003	Diciembre	0	0	0	0	0
2004	Diciembre	0	0	0	0	0

UTILIDAD (en millones de pesos de cada año)

		Bandesarrollo Austral	Banchile Adm. de F.I.	BHIF Adm. F.I.	Santiago S.A.	Total
1998	Diciembre	0	(80)	15	175	110
1999	Diciembre	2	(54)	105	145	197
2000	Diciembre	(1)	(49)	82	133	164
2001	Diciembre	(5)	(89)	84	121	110
2002	Diciembre	0	0	11	0	11
2003	Diciembre	0	0	0	0	0
2004	Diciembre	0	0	0	0	0

RENTABILIDAD DEL CAPITAL (porcentajes)

		Bandesarrollo Austral	Banchile Adm. de F.I.	BHIF Adm. F.I.	Santiago S.A.	Total
1998	Diciembre	0,00	0,00	1,50	28,40	5,20
1999	Diciembre	1,30	0,00	9,90	21,60	9,20
2000	Diciembre	0,00	0,00	6,80	18,90	7,10
2001	Diciembre	0,00	0,00	6,30	15,50	4,30
2002	Diciembre	0,00	0,00	0,80	0,00	0,80
2003	Diciembre	0,00	0,00	0,00	0,00	0,00
2004	Diciembre	0,00	0,00	0,00	0,00	0,00

PATRIMONIO DE LOS FONDOS ADMINISTRADOS (en millones de pesos de cada año)

		Bandesarrollo Austral	Banchile Adm. de F.I.	BHIF Adm. F.I.	Santiago S.A.	Total
1998	Diciembre	0	8.605	7.765	19.005	35.377
1999	Diciembre	164	9.265	8.975	19.593	37.998
2000	Diciembre	170	0	9.010	20.926	30.106
2001	Diciembre	170	5.972	9.624	21.597	37.364
2002	Diciembre	0	0	3.691	0	3.691
2003	Diciembre	0	0	0	0	0
2004	Diciembre	0	0	0	0	0

NUMERO DE FONDOS ADMINISTRADOS

		Bandesarrollo Austral	Banchile Adm. de F.I.	BHIF Adm. F.I.	Santiago S.A.	Total
1998	Diciembre	0	1	2	1	4
1999	Diciembre	0	1	2	1	4
2000	Diciembre	0	0	2	1	3
2001	Diciembre	0	1	2	1	4
2002	Diciembre	0	0	1	0	1
2003	Diciembre	0	0	0	0	0
2004	Diciembre	0	0	0	0	0

EVOLUCION DE INDICADORES DE ACTIVIDAD SOCIEDADES DE LEASING INMOBILIARIAS

TOTAL ACTIVO (en millones de pesos de cada año)

		Bandesarrollo Soc. de Leasing Inmobiliario S.A.	BBVA Soc. de Leasing Inmobiliario S.A.	Total
1998	Diciembre	2.938	2.665	5.604
1999	Diciembre	5.732	5.486	11.218
2000	Diciembre	5.633	3.985	9.618
2001	Diciembre	9.122	6.528	15.650
2002	Diciembre	15.414	6.620	22.034
2003	Diciembre	28.149	10.447	38.596
2004	Diciembre	24.184	20.123	44.307

PATRIMONIO (en millones de pesos de cada año)

		Bandesarrollo Soc. de Leasing Inmobiliario S.A.	BBVA Soc. de Leasing Inmobiliario S.A.	Total
1998	Diciembre	225	403	629
1999	Diciembre	985	693	1.678
2000	Diciembre	1.417	1.941	3.358
2001	Diciembre	2.262	2.694	4.956
2002	Diciembre	4.538	3.917	8.456
2003	Diciembre	4.039	4.215	8.255
2004	Diciembre	5.357	5.686	11.043

UTILIDAD (en millones de pesos de cada año)

		Bandesarrollo Soc. de Leasing Inmobiliario S.A.	BBVA Soc. de Leasing Inmobiliario S.A.	Total
1998	Diciembre	(233)	(282)	(515)
1999	Diciembre	506	(320)	186
2000	Diciembre	484	589	1.074
2001	Diciembre	800	692	1.493
2002	Diciembre	2.208	1.141	3.350
2003	Diciembre	1.661	259	1.921
2004	Diciembre	2.069	1.365	3.434

RENTABILIDAD DEL CAPITAL (porcentajes)

		Bandesarrollo Soc. de Leasing Inmobiliario S.A.	BBVA Soc. de Leasing Inmobiliario S.A.	Total
1998	Diciembre	0,00	0,00	0,00
1999	Diciembre	105,90	0,00	12,50
2000	Diciembre	51,90	43,60	47,00
2001	Diciembre	54,80	34,60	43,10
2002	Diciembre	94,80	41,10	65,60
2003	Diciembre	69,90	6,60	30,30
2004	Diciembre	62,90	31,60	45,10

EVOLUCION DE INDICADORES DE ACTIVIDAD ADMINISTRADORAS DE FONDOS PARA LA VIVIENDA

TOTAL ACTIVO (en millones de pesos de cada año)

		Bandesarrollo	Banestado	Bhif-AFV	Total
1998	Diciembre	233	348	187	769
1999	Diciembre	289	380	200	871
2000	Diciembre	357	419	257	1.033
2001	Diciembre	403	715	282	1.401
2002	Diciembre	0	1.071	315	1.386
2003	Diciembre	0	0	0	0
2004	Diciembre	0	0	0	0

PATRIMONIO (en millones de pesos de cada año)

		Bandesarrollo	Banestado	Bhif-AFV	Total
1998	Diciembre	218	339	177	736
1999	Diciembre	266	372	195	833
2000	Diciembre	328	406	253	987
2001	Diciembre	386	672	270	1.329
2002	Diciembre	0	1.028	302	1.331
2003	Diciembre	0	0	0	0
2004	Diciembre	0	0	0	0

UTILIDAD (en millones de pesos de cada año)

		Bandesarrollo	Banestado	Bhif-AFV	Total
1998	Diciembre	22	0	(33)	(10)
1999	Diciembre	41	24	12	78
2000	Diciembre	49	16	48	114
2001	Diciembre	48	253	9	311
2002	Diciembre	0	336	23	359
2003	Diciembre	0	0	0	0
2004	Diciembre	0	0	0	0

RENTABILIDAD DEL CAPITAL (porcentajes)

		Bandesarrollo	Banestado	Bhif-AFV	Total
1998	Diciembre	11,50	0,00	0,00	0,00
1999	Diciembre	18,40	7,00	6,90	10,40
2000	Diciembre	17,80	4,10	23,90	13,10
2001	Diciembre	14,40	60,50	3,70	30,60
2002	Diciembre	0,00	48,50	8,60	37,10
2003	Diciembre	0,00	0,00	0,00	0,00
2004	Diciembre	0,00	0,00	0,00	0,00

EVOLUCION DE INDICADORES DE ACTIVIDAD ADMINISTRADORAS GENERAL DE FONDOS

TOTAL ACTIVO (en millones de pesos de cada año)

		BBVA	Banchile	Bandesarrollo	BancoEstado	Corp	Santander	Security	Total
1998	Diciembre	0	0	0	0	0	0	0	0
1999	Diciembre	0	0	0	0	0	0	0	0
2000	Diciembre	0	0	0	0	0	0	0	0
2001	Diciembre	0	0	0	0	0	0	0	0
2002	Diciembre	0	9.006	926	0	0	9.969	0	19.902
2003	Diciembre	10.659	10.833	1.032	978	0	33.460	4.631	61.594
2004	Diciembre	11.099	15.407	695	2.434	2.506	49.127	6.422	87.693

PATRIMONIO (en millones de pesos de cada año)

		BBVA	Banchile	Bandesarrollo	BancoEstado	Corp	Santander	Security	Total
1998	Diciembre	0	0	0	0	0	0	0	0
1999	Diciembre	0	0	0	0	0	0	0	0
2000	Diciembre	0	0	0	0	0	0	0	0
2001	Diciembre	0	0	0	0	0	0	0	0
2002	Diciembre	0	3.650	884	0	0	8.499	0	13.034
2003	Diciembre	8.736	9.454	1.003	945	0	31.083	4.336	55.559
2004	Diciembre	8.841	13.991	668	1.013	2.220	44.557	6.085	77.379

UTILIDAD (en millones de pesos de cada año)

		BBVA	Banchile	Bandesarrollo	BancoEstado	Corp	Santander	Security	Total
1998	Diciembre	0	0	0	0	0	0	0	0
1999	Diciembre	0	0	0	0	0	0	0	0
2000	Diciembre	0	0	0	0	0	0	0	0
2001	Diciembre	0	0	0	0	0	0	0	0
2002	Diciembre	0	4.866	134	0	0	3.099	0	8.100
2003	Diciembre	1.301	5.766	109	241	0	8.294	1.125	16.838
2004	Diciembre	(113)	9.080	144	44	701	12.697	1.640	24.194

RENTABILIDAD DEL CAPITAL (porcentajes)

		BBVA	Banchile	Bandesarrollo	BancoEstado	Corp	Santander	Security	Total
1998	Diciembre	0,00	0,00	0,00	0,00	0,00	0,00	0,00	0,00
1999	Diciembre	0,00	0,00	0,00	0,00	0,00	0,00	0,00	0,00
2000	Diciembre	0,00	0,00	0,00	0,00	0,00	0,00	0,00	0,00
2001	Diciembre	0,00	0,00	0,00	0,00	0,00	0,00	0,00	0,00
2002	Diciembre	0,00	0,00	17,90	0,00	0,00	57,40	0,00	164,10
2003	Diciembre	17,50	156,40	12,20	34,20	0,00	36,40	35,10	43,50
2004	Diciembre	0,00	184,90	27,50	4,60	46,20	39,90	36,90	45,50

PATRIMONIO DE LOS FONDOS ADMINISTRADOS (en millones de pesos de cada año)

		BBVA	Banchile	Bandesarrollo	BancoEstado	Corp	Santander	Security	Total
1998	Diciembre	0	0	0	0	0	0	0	0
1999	Diciembre	0	0	0	0	0	0	0	0
2000	Diciembre	0	0	0	0	0	0	0	0
2001	Diciembre	0	0	0	0	0	0	0	0
2002	Diciembre	0	1.231.653	884	0	0	974.626	0	2.207.164
2003	Diciembre	261.574	1.421.455	42.842	46.926	0	1.113.819	178.690	3.065.307
2004	Diciembre	333.792	1.766.115	68.955	118.495	233.926	1.468.196	266.255	4.245.737

NUMERO DE FONDOS ADMINISTRADOS

		BBVA	Banchile	Bandesarrollo	BancoEstado	Corp	Santander	Security	Total
1998	Diciembre	0	0	0	0	0	0	0	0
1999	Diciembre	0	0	0	0	0	0	0	0
2000	Diciembre	0	0	0	0	0	0	0	0
2001	Diciembre	0	0	0	0	0	0	0	0
2002	Diciembre	0	34	5	0	0	33	0	72
2003	Diciembre	14	36	5	1	0	36	9	101
2004	Diciembre	17	40	6	6	18	43	10	140

EVOLUCION DE INDICADORES DE ACTIVIDAD SOCIEDADES DE APOYO AL GIRO

TOTAL ACTIVO (en millones de pesos de cada año)

	Artícos Chile	Banchile Trave	BCI Servicios	Banestado Contacto	CCA. S.A.	Combanc S.A.	Estado	Globalnet	Nexus	Promarket S.A.	Proservice S.A.	Redbanc Dep. de Valores	Soc. Interb. de Sociedad de Tar.	Servipag	Transbank ex Edibank*	Total
1998 Diciembre	0	0	0	0	0	0	0	505	4.420	0	0	5.178	486	3.836	81.246	95.674
1999 Diciembre	0	0	106	0	520	0	0	574	6.873	0	1.272	5.295	536	4.915	95.542	115.637
2000 Diciembre	0	0	238	0	667	0	0	773	6.807	0	1.203	5.492	768	2.647	106.622	125.858
2001 Diciembre	5.427	0	145	0	543	0	0	915	6.557	0	1.359	5.221	1.097	2.877	116.149	141.729
2002 Diciembre	5.167	0	212	1.507	727	0	0	568	6.048	771	465	5.451	1.379	2.941	134.055	160.252
2003 Diciembre	1.079	0	207	1.031	956	0	0	538	6.693	718	390	6.363	1.349	3.876	152.951	176.879
2004 Diciembre	871	6	201	1.129	788	1.680	(1)	469	7.636	646	377	5.785	1.233	5.779	92.714	119.413

PATRIMONIO (en millones de pesos de cada año)

	Artícos Chile	Banchile Trave	BCI Servicios	Banestado Contacto	CCA. S.A.	Combanc S.A.	Estado	Globalnet	Nexus	Promarket S.A.	Proservice S.A.	Redbanc Dep. de Valores	Soc. Interb. de Sociedad de Tar.	Servipag	Transbank ex Edibank*	Total
1998 Diciembre	0	0	0	0	0	0	0	436	648	0	0	3.155	486	1.445	3.656	9.828
1999 Diciembre	0	0	46	0	415	0	0	537	1.261	0	130	3.252	536	1.220	3.607	11.007
2000 Diciembre	0	0	139	0	484	0	0	692	1.033	0	140	3.414	768	1.202	3.238	11.573
2001 Diciembre	1.293	0	49	0	408	0	0	826	3.105	0	146	3.388	1.097	1.293	3.940	16.056
2002 Diciembre	(136)	0	50	925	458	0	0	517	3.384	346	38	3.431	1.378	1.432	4.786	17.197
2003 Diciembre	406	0	73	932	596	0	0	494	3.821	278	22	4.013	1.349	1.622	4.851	18.949
2004 Diciembre	86	(2)	47	679	565	1.609	(1)	430	4.131	331	43	3.476	1.233	1.967	4.958	19.497

UTILIDAD (en millones de pesos de cada año)

	Artícos Chile	Banchile Trave	BCI Servicios	Banestado Contacto	CCA. S.A.	Combanc S.A.	Estado	Globalnet	Nexus	Promarket S.A.	Proservice S.A.	Redbanc Dep. de Valores	Soc. Interb. de Sociedad de Tar.	Servipag	Transbank ex Edibank*	Total
1998 Diciembre	0	0	0	0	0	0	0	52	(248)	0	0	661	10	70	(755)	(210)
1999 Diciembre	0	0	6	0	38	0	0	88	(667)	0	40	696	37	(262)	(143)	(165)
2000 Diciembre	0	0	90	0	49	0	0	130	(914)	0	3	732	206	(74)	(538)	(299)
2001 Diciembre	(190)	0	5	0	91	0	0	112	0	0	1	626	305	53	601	1.443
2002 Diciembre	(2.487)	0	5	(69)	37	0	0	(128)	185	55	(111)	594	248	100	732	(1.377)
2003 Diciembre	0	0	27	549	133	0	0	(28)	549	(71)	(17)	1.142	203	175	740	2.753
2004 Diciembre	(330)	(8)	0	62	91	(1)	(1)	(75)	665	45	20	542	190	304	756	1.764

RENTABILIDAD DEL CAPITAL (porcentajes)

	Artícos Chile	Banchile Trave	BCI Servicios	Banestado Contacto	CCA. S.A.	Combanc S.A.	Estado	Globalnet	Nexus	Promarket S.A.	Proservice S.A.	Redbanc Dep. de Valores	Soc. Interb. de Sociedad de Tar.	Servipag	Transbank ex Edibank*	Total
1998 Diciembre	0,00	0,00	0,00	0,00	0,00	0,00	0,00	13,70	0,00	0,00	0,00	26,50	2,10	5,10	0,00	0,00
1999 Diciembre	0,00	0,00	16,00	0,00	10,20	0,00	0,00	19,90	0,00	0,00	45,10	27,30	7,60	0,00	0,00	0,00
2000 Diciembre	0,00	0,00	185,60	0,00	11,40	0,00	0,00	23,10	0,00	0,00	2,70	36,70	3,60	0,00	0,00	0,00
2001 Diciembre	0,00	0,00	11,80	0,00	28,60	0,00	0,00	15,80	0,00	0,00	1,10	22,70	38,60	4,30	18,00	9,90
2002 Diciembre	0,00	0,00	12,40	0,00	8,80	0,00	0,00	0,00	5,80	19,20	0,00	21,00	21,90	7,60	18,10	0,00
2003 Diciembre	0,00	0,00	59,80	6,10	28,90	0,00	0,00	0,00	16,80	0,00	91,80	39,80	17,80	12,10	18,00	17,00
2004 Diciembre	0,00	0,00	2,10	10,10	19,30	0,00	0,00	0,00	19,20	16,10	91,80	18,50	18,20	18,30	18,00	10,00

* A partir de septiembre de 1998, las cifras incorporan las actividades que desarrollaba la empresa Transbank S.A., la cual se fusionó con Edibank S.A.

EVOLUCION DE INDICADORES DE ACTIVIDAD SOCIEDADES DE COBRANZA

TOTAL ACTIVO (en millones de pesos de cada año)

		Banestado	Cobranza y Rec.	Normaliza	Socofin S.A.	Sercoex	Total
1998	Diciembre	0	0	501	0	0	501
1999	Diciembre	0	758	631	0	0	1.390
2000	Diciembre	1.765	645	732	0	0	3.142
2001	Diciembre	1.937	492	608	0	0	3.038
2002	Diciembre	2.694	1.322	538	3.982	0	8.537
2003	Diciembre	4.236	0	610	4.000	0	8.847
2004	Diciembre	4.749	0	686	4.235	1.712	11.383

PATRIMONIO (en millones de pesos de cada año)

		Banestado	Cobranza y Rec.	Normaliza	Socofin S.A.	Sercoex	Total
1998	Diciembre	0	0	330	0	0	330
1999	Diciembre	0	55	561	0	0	617
2000	Diciembre	1.508	125	680	0	0	2.314
2001	Diciembre	1.579	38	539	0	0	2.156
2002	Diciembre	2.028	787	419	630	0	3.865
2003	Diciembre	3.213	0	451	774	0	4.440
2004	Diciembre	3.530	0	526	931	1.203	6.191

UTILIDAD (en millones de pesos de cada año)

		Banestado	Cobranza y Rec.	Normaliza	Socofin S.A.	Sercoex	Total
1998	Diciembre	0	0	279	0	0	279
1999	Diciembre	0	(59)	509	0	0	449
2000	Diciembre	21	66	583	0	0	671
2001	Diciembre	835	309	776	0	0	1.921
2002	Diciembre	1.291	747	857	37	0	2.934
2003	Diciembre	2.470	0	1.289	138	0	3.898
2004	Diciembre	2.771	0	1.393	136	246	4.547

RENTABILIDAD DEL CAPITAL (porcentajes)

		Banestado	Cobranza y Rec.	Normaliza	Socofin S.A.	Sercoex	Total
1998	Diciembre	0,00	0,00	544,60	0,00	0,00	544,60
1999	Diciembre	0,00	0,00	966,60	0,00	0,00	268,70
2000	Diciembre	1,50	115,10	597,00	0,00	0,00	40,90
2001	Diciembre	112,40	0,00	0,00	0,00	0,00	818,20
2002	Diciembre	175,40	1.896,90	0,00	6,30	0,00	315,10
2003	Diciembre	332,40	0,00	0,00	21,70	0,00	719,70
2004	Diciembre	365,00	0,00	0,00	17,20	25,80	276,70

EVOLUCION DE INDICADORES DE ACTIVIDAD. SOCIEDADES DE SEGUROS

TOTAL ACTIVO (en millones de pesos de cada año)

	Atlas	BanRipley	BCI	BBVA	Banchile	BancoEstado	BankBoston	Bice	Citibank	Corp	Genera	Santander	Santiago	Scotiabank Sud Americano	Banewards	Total
1998 Diciembre	727	0	665	769	210	0	0	0	0	100	0	323	308	154	460	3.720
1999 Diciembre	0	0	661	828	414	0	0	0	2.313	249	355	485	351	658	1.009	7.327
2000 Diciembre	0	0	522	1.039	631	1.674	380	209	4.330	233	1.383	444	509	878	1.078	13.315
2001 Diciembre	0	0	1.251	1.918	1.141	2.900	758	224	6.463	615	447	1.038	567	1.059	1.456	19.843
2002 Diciembre	0	0	833	3.109	3.175	3.674	1.586	226	9.155	1.363	776	3.865	0	1.443	0	29.209
2003 Diciembre	0	0	986	4.492	3.839	5.255	2.475	278	11.590	1.677	1.109	7.694	0	1.515	0	40.913
2004 Diciembre	0	371	1.364	6.143	2.403	4.229	3.690	303	15.277	2.055	610	12.249	0	1.831	0	50.528

PATRIMONIO (en millones de pesos de cada año)

	Atlas	BanRipley	BCI	BBVA	Banchile	BancoEstado	BankBoston	Bice	Citibank	Corp	Genera	Santander	Santiago	Scotiabank Sud Americano	Banewards	Total
1998 Diciembre	567	0	119	184	180	0	0	0	0	73	0	219	308	89	349	2.091
1999 Diciembre	0	0	105	453	325	0	0	0	2.102	163	290	396	117	505	795	5.255
2000 Diciembre	0	0	270	726	492	1.403	349	187	4.150	181	1.289	301	134	749	836	11.072
2001 Diciembre	0	0	745	1.531	422	2.512	686	201	6.312	493	317	853	164	956	1.237	16.433
2002 Diciembre	0	0	623	2.632	2.528	3.255	1.392	188	8.965	1.111	663	3.248	0	1.193	0	25.803
2003 Diciembre	0	0	778	4.059	3.271	4.658	2.236	215	11.418	1.488	1.003	6.653	0	1.409	0	37.193
2004 Diciembre	0	285	1.078	5.804	1.959	3.510	3.610	262	15.033	1.839	457	11.842	0	1.747	0	47.072

UTILIDAD (en millones de pesos de cada año)

	Atlas	BanRipley	BCI	BBVA	Banchile	BancoEstado	BankBoston	Bice	Citibank	Corp	Genera	Santander	Santiago	Scotiabank Sud Americano	Banewards	Total
1998 Diciembre	645	0	373	204	35	0	0	0	0	127	0	(593)	525	3	202	1.524
1999 Diciembre	0	0	(17)	264	139	0	0	0	1.490	88	259	(135)	539	413	437	3.480
2000 Diciembre	0	0	159	395	151	1.233	153	41	1.949	165	1.135	386	594	622	515	7.505
2001 Diciembre	0	0	466	782	259	2.272	326	8	2.032	474	1.336	542	876	710	790	10.880
2002 Diciembre	0	0	463	1.055	815	3.007	685	92	2.464	1.091	976	2.200	0	940	0	13.795
2003 Diciembre	0	0	619	1.400	717	4.410	830	239	2.363	1.453	1.230	3.372	0	1.153	0	17.791
2004 Diciembre	0	270	921	1.644	671	5.010	1.317	244	3.329	1.784	1.754	4.662	0	1.486	0	23.097

RENTABILIDAD DEL CAPITAL (porcentajes)

	Atlas	BanRipley	BCI	BBVA	Banchile	BancoEstado	BankBoston	Bice	Citibank	Corp	Genera	Santander	Santiago	Scotiabank Sud Americano	Banewards	Total
1998 Diciembre	0,00	0,00	0,00	0,00	24,20	0,00	0,00	0,00	0,00	0,00	0,00	0,00	0,00	4,30	137,80	268,60
1999 Diciembre	0,00	0,00	0,00	139,80	75,10	0,00	0,00	0,00	243,40	118,30	844,30	0,00	0,00	452,20	122,10	196,20
2000 Diciembre	0,00	0,00	144,20	119,50	44,60	726,60	78,40	28,20	88,60	982,70	756,30	0,00	0,00	492,70	161,00	210,40
2001 Diciembre	0,00	0,00	167,20	104,50	159,10	947,60	90,70	4,50	47,50	2.510,10	0,00	174,30	0,00	289,60	177,30	195,90
2002 Diciembre	0,00	0,00	289,50	67,00	47,60	1.217,50	97,00	97,50	37,90	5.435,40	0,00	210,00	0,00	372,10	0,00	114,90
2003 Diciembre	0,00	0,00	389,30	52,60	28,10	1.776,90	59,00	0,00	26,10	4.090,10	0,00	102,80	0,00	451,90	0,00	91,70
2004 Diciembre	0,00	1.784,10	588,70	39,50	52,10	0,00	57,50	1.348,30	28,40	3.226,60	0,00	68,40	0,00	567,90	0,00	96,30

EVOLUCION DE INDICADORES DE ACTIVIDAD SOCIEDADES SECURITIZADORAS

TOTAL ACTIVO (en millones de pesos de cada año)

		Banedwards	De Crédito e Inversiones	Santander	Total
1998	Diciembre	0	0	579	579
1999	Diciembre	0	0	3.401	3.401
2000	Diciembre	248	0	14.939	15.188
2001	Diciembre	1.928	1.362	72.577	75.868
2002	Diciembre	7.726	8.358	4.854	20.940
2003	Diciembre	7.271	9.900	3.577	20.750
2004	Diciembre	8.745	45.592	3.368	57.707

PATRIMONIO (en millones de pesos de cada año)

		Banedwards	De Crédito e Inversiones	Santander	Total
1998	Diciembre	0	0	293	293
1999	Diciembre	0	0	579	579
2000	Diciembre	238	0	1.165	1.404
2001	Diciembre	437	343	1.201	1.982
2002	Diciembre	516	629	1.904	3.049
2003	Diciembre	547	765	2.710	4.022
2004	Diciembre	619	614	592	1.826

UTILIDAD (en millones de pesos de cada año)

		Banedwards	De Crédito e Inversiones	Santander	Total
1998	Diciembre	0	0	(168)	(168)
1999	Diciembre	0	0	279	279
2000	Diciembre	2	0	558	560
2001	Diciembre	239	219	0	459
2002	Diciembre	65	275	666	1.007
2003	Diciembre	25	405	2.013	2.444
2004	Diciembre	58	240	(119)	179

RENTABILIDAD DEL CAPITAL (porcentajes)

		Banedwards	De Crédito e Inversiones	Santander	Total
1998	Diciembre	0,00	0,00	0,00	0,00
1999	Diciembre	0,00	0,00	92,90	92,90
2000	Diciembre	0,90	0,00	92,00	66,40
2001	Diciembre	121,30	176,50	0,00	30,10
2002	Diciembre	14,50	78,00	53,80	49,30
2003	Diciembre	5,00	112,90	288,90	155,00
2004	Diciembre	10,50	64,20	0,00	10,90

EVOLUCION DE INDICADORES DE ACTIVIDAD SOCIEDADES FACTORING

TOTAL ACTIVO (en millones de pesos de cada año)

		BCI	Banchile	Bandesarrollo	Banedwards	Scotiabank Sud Americano	Santiago	Total
1998	Diciembre	0	0	0	0	9.615	0	9.615
1999	Diciembre	33.354	2.450	0	0	7.722	12.018	55.545
2000	Diciembre	37.727	14.083	0	9.794	9.589	20.267	91.461
2001	Diciembre	55.591	17.231	0	12.338	8.532	32.283	125.976
2002	Diciembre	79.726	53.987	0	0	9.754	26.856	170.325
2003	Diciembre	90.842	70.865	0	0	9.564	0	171.271
2004	Diciembre	130.532	124.091	6.951	0	0	0	261.575

PATRIMONIO (en millones de pesos de cada año)

		BCI	Banchile	Bandesarrollo	Banedwards	Scotiabank Sud Americano	Santiago	Total
1998	Diciembre	0	0	0	0	1.237	0	1.237
1999	Diciembre	3.214	1.226	0	0	1.304	1.573	7.318
2000	Diciembre	3.763	1.332	0	1.293	1.327	2.606	10.324
2001	Diciembre	6.250	1.839	0	1.806	1.598	2.740	14.235
2002	Diciembre	8.092	5.059	0	0	1.939	5.313	20.405
2003	Diciembre	8.924	7.020	0	0	2.321	0	18.267
2004	Diciembre	12.548	9.305	1.334	0	0	0	23.188

UTILIDAD (en millones de pesos de cada año)

		BCI	Banchile	Bandesarrollo	Banedwards	Scotiabank Sud Americano	Santiago	Total
1998	Diciembre	0	0	0	0	140	0	140
1999	Diciembre	723	(70)	0	0	35	513	1.202
2000	Diciembre	910	48	0	(272)	66	539	1.291
2001	Diciembre	1.870	465	0	472	229	1.002	4.041
2002	Diciembre	2.423	1.276	0	0	292	941	4.933
2003	Diciembre	3.157	1.910	0	0	363	0	5.431
2004	Diciembre	3.401	2.109	181	0	0	0	5.691

RENTABILIDAD DEL CAPITAL (porcentajes)

		BCI	Banchile	Bandesarrollo	Banedwards	Scotiabank Sud Americano	Santiago	Total
1998	Diciembre	0,00	0,00	0,00	0,00	12,80	0,00	12,80
1999	Diciembre	29,10	0,00	0,00	0,00	2,80	48,50	19,70
2000	Diciembre	31,90	3,80	0,00	0,00	5,20	26,10	14,30
2001	Diciembre	42,70	33,90	0,00	35,50	16,80	57,70	39,60
2002	Diciembre	42,70	33,70	0,00	0,00	17,80	21,50	31,90
2003	Diciembre	54,80	37,40	0,00	0,00	18,50	0,00	42,30
2004	Diciembre	37,20	29,30	15,80	0,00	0,00	0,00	32,50

CONCENTRACION DE LA CARTERA DE CONTRATOS DE LEASING POR CATEGORIA DE RIESGO Y TIPO DE OPERACION DE INSTITUCIONES FINANCIERAS

CLASIFICACION DE LOS CONTRATOS. DICIEMBRE 2004 (en porcentajes)

POR CATEGORIA DE RIESGO	BBVA Banco	BankBoston N.A.	Bice	Citibank N.A.	Corpancha	De Chile	De Crédito e Inversiones	Del Desarrollo	Del Estado de Chile	HNS Banco	HSBC Bank Chile	Penta	Santander-Chile	Scotiabank Sud Americano	Security	Total
A1	0,00	0,00	1,55	0,00	0,00	0,24	0,37	0,00	0,00	0,00	0,00	0,00	0,13	0,00	0,13	0,19
A2	35,00	2,42	12,85	21,19	0,00	18,71	22,22	2,58	39,16	6,24	0,00	0,00	41,42	0,73	19,67	24,29
A3	13,35	68,43	47,36	2,78	40,28	26,10	39,88	0,07	27,92	8,33	0,00	0,00	17,42	6,43	47,68	26,81
B	8,61	17,61	34,60	1,13	48,10	46,82	13,36	32,87	6,81	23,74	0,00	0,00	10,26	34,47	20,95	25,08
C1	15,81	6,25	2,29	0,00	9,90	4,58	0,94	33,12	8,01	27,86	0,00	0,00	3,83	5,00	9,95	7,42
C2	2,98	1,43	1,02	2,70	1,39	0,62	1,44	19,74	7,70	1,87	0,00	0,00	0,56	0,00	1,16	2,07
C3	0,00	0,00	0,23	0,00	0,29	0,42	1,02	1,17	1,81	1,27	0,00	0,00	0,62	8,73	0,03	0,59
C4	0,65	0,00	0,09	0,00	0,04	1,32	0,93	4,83	5,58	0,66	0,00	0,00	0,31	0,00	0,01	0,97
D1	0,00	0,00	0,00	0,00	0,00	0,10	0,94	0,18	1,57	0,52	0,00	0,00	0,19	7,67	0,43	0,30
D2	0,00	0,00	0,00	0,00	0,00	0,24	0,00	0,00	0,00	0,38	0,00	0,00	0,05	0,00	0,00	0,07
GR	0,00	0,00	0,00	0,00	0,00	0,24	0,00	0,00	0,00	0,38	0,00	0,00	0,05	0,00	0,00	0,07
TOTAL	100,00	100,00	100,00	100,00	100,00	100,00	100,00	100,00	100,00	100,00	0,00	0,00	100,00	100,00	100,00	100,00

CLASIFICACION DE LOS CONTRATOS. DICIEMBRE 2004 (en porcentajes)

POR TIPO DE BIEN	BBVA Banco	BankBoston N.A.	Bice	Citibank N.A.	Corpancha	De Chile	De Crédito e Inversiones	Del Desarrollo	Del Estado de Chile	HNS Banco	HSBC Bank Chile	Penta	Santander-Chile	Scotiabank Sud Americano	Security	Total
Leasing mobiliario	50,64	100,00	55,00	99,23	45,29	52,95	58,85	20,33	10,49	91,36	0,00	0,00	37,53	36,66	53,47	46,65
Leasing inmobiliario	22,55	0,00	40,41	0,00	30,28	27,46	18,35	36,52	29,06	6,82	0,00	0,00	37,68	33,67	17,16	28,99
Lease-back mobiliario	3,53	0,00	0,87	0,77	0,88	2,37	1,85	0,62	22,61	1,20	0,00	0,00	1,92	0,00	1,83	2,83
Lease-back inmobiliario	23,28	0,00	3,73	0,00	23,55	17,22	20,95	42,52	37,84	0,62	0,00	0,00	22,87	29,67	27,54	21,52
Otros	0,00	0,00	0,00	0,00	0,00	0,00	0,00	0,00	0,00	0,00	0,00	0,00	0,00	0,00	0,00	0,00
TOTAL	100,00	100,00	100,00	100,00	100,00	100,00	100,00	100,00	100,00	100,00	0,00	0,00	100,00	100,00	100,00	100,00

CLASIFICACION DE LOS CONTRATOS. DICIEMBRE 2004 (en porcentajes)

POR MOROSIDAD	BBVA Banco	BankBoston N.A.	Bice	Citibank N.A.	Corpancha	De Chile	De Crédito e Inversiones	Del Desarrollo	Del Estado de Chile	HNS Banco	HSBC Bank Chile	Penta	Santander-Chile	Scotiabank Sud Americano	Security	Total
Al día	93,18	98,95	97,14	97,66	96,80	96,50	97,08	82,16	90,58	84,15	0,00	0,00	98,88	85,23	94,14	95,84
31 a 60 días	1,03	1,05	1,71	2,11	2,09	1,57	0,22	4,81	4,17	9,96	0,00	0,00	0,37	1,66	2,77	1,62
61 a 90 días	0,91	0,00	0,07	0,24	0,12	0,46	0,63	1,81	0,53	1,55	0,00	0,00	0,04	0,31	1,02	0,43
91 a 180 días	1,18	0,00	1,04	0,00	0,48	0,43	0,36	3,87	1,35	1,70	0,00	0,00	0,26	9,59	1,75	0,75
181 o más días	3,70	0,00	0,04	0,00	0,50	1,03	1,71	7,35	3,38	2,64	0,00	0,00	0,45	3,21	0,31	1,35
TOTAL	100,00	100,00	100,00	100,00	100,00	100,00	100,00	100,00	100,00	100,00	0,00	0,00	100,00	100,00	100,00	100,00

CONCENTRACION DE LA CARTERA DE CONTRATOS DE LEASING POR CATEGORIA DE RIESGO Y TIPO DE OPERACION DE SOCIEDADES FILIALES DE LEASING

CLASIFICACION DE LOS CONTRATOS. DICIEMBRE 2004 (en porcentajes)

POR CATEGORIA DE RIESGO	Santiago Leasing	Sudameris	Total
A1	0,00	0,00	0,00
A2	0,00	0,00	0,00
A3	0,00	52,66	52,66
B	0,00	42,03	42,03
C1	0,00	4,73	4,73
C2	0,00	0,58	0,58
C3	0,00	0,00	0,00
C4	0,00	0,00	0,00
D1	0,00	0,00	0,00
D2	0,00	0,00	0,00
GR	0,00	0,00	0,00
TOTAL	0,00	100,00	100,00

CLASIFICACION DE LOS CONTRATOS. DICIEMBRE 2004 (en porcentajes)

POR TIPO DE OPERACION	Santiago Leasing	Sudameris	Total
Leasing mobiliario	0,00	78,37	78,37
Leasing inmobiliario	0,00	13,88	13,88
Lease-back mobiliario	0,00	1,45	1,45
Lease-back inmobiliario	0,00	6,30	6,30
Otros	0,00	0,00	0,00
TOTAL	0,00	100,00	100,00

CLASIFICACION DE LOS CONTRATOS. DICIEMBRE 2004 (en porcentajes)

POR MOROSIDAD	Santiago Leasing	Sudameris	Total
Al día	0,00	99,90	99,90
31 a 60 días	0,00	0,00	0,00
61 a 90 días	0,00	0,00	0,00
91 a 180 días	0,00	0,10	0,10
181 o más días	0,00	0,00	0,00
TOTAL	0,00	100,00	100,00

CONCENTRACION DE LA CARTERA DE CONTRATOS DE LEASING POR ACTIVIDAD ECONOMICA Y TIPO DE BIEN DE INSTITUCIONES FINANCIERAS

CLASIFICACION DE LOS CONTRATOS. DICIEMBRE 2004 (en millones de pesos)

POR ACTIVIDAD ECONOMICA	BBVA Banco	BankBoston N.A.	Bice	Citibank N.A.	Corpbanca	De Chile	De Crédito e Inv.	Del Desarrollo	Del Estado de Chile	HNS Banco	Santander-Chile	Sud Americano	Security	Total
Agricultura y ganadería excepto fruticultura	1.244	367	7.273	5	3.967	16.093	3.669	2.267	3.213	417	9.661	5	381	48.561
Fruticultura	70	631	3.909	0	870	10.300	396	3.701	0	14	2.901	0	208	23.001
Silvicultura y extracción de madera	2.259	0	2.235	0	1.266	3.452	676	31	317	152	7.638	0	639	18.665
Pesca	438	515	366	0	72	5.556	1.033	2.689	96	10	1.324	0	343	12.442
Explotación de minas y canteras	8.642	171	211	0	6.993	7.073	7.708	629	812	76	5.498	0	2.126	39.938
Producción de petróleo crudo y gas natural	0	0	1	0	553	0	47	0	0	20	62	0	0	903
Ind. de prod. alimenticios, bebidas y tabacos	460	265	4.846	13	3.074	11.903	6.349	514	1.511	236	4.176	0	2.119	35.466
Industria textil y del cuero	1.010	46	3	0	3.840	4.527	1.318	512	3.506	0	1.578	0	281	16.622
Industria de la madera y muebles	482	547	471	0	349	4.094	1.910	678	285	19	2.258	0	2.087	13.181
Industria del papel, imprentas y editoriales	388	378	247	169	1.833	7.722	2.560	245	260	155	3.409	0	2.807	20.174
Ind. prod. quim. deriv. del petróleo, carbón, caucho y plástico	3.879	987	911	38	2.902	11.981	3.892	1.821	1.184	96	3.866	189	1.582	33.348
Fab. prod. minerales metálicos y no metálicos, maq. y equipos	2.911	233	617	0	3.104	6.226	4.661	1.392	349	138	6.990	125	1.580	28.326
Otras industrias manufactureras	584	1.666	280	495	8.336	16.682	1.727	243	1.366	17.737	27.171	46	4.388	80.721
Electricidad, gas y agua	2.170	0	48	9	1.020	1.815	845	153	0	10	1.587	161	1.706	9.525
Construcción de viviendas	676	231	368	0	11.530	17.469	3.993	343	609	16	13.862	0	3.135	52.234
Otras obras y construcciones	6.075	1.316	4.766	45	3.863	29.113	18.031	3.061	1.833	956	40.584	250	2.242	112.135
Comercio al por mayor	6.263	912	5.643	43	10.021	37.323	17.370	6.875	29.700	657	47.581	235	2.431	165.053
Comercio al por menor, restaurantes y hoteles	8.160	3.334	585	0	22.720	21.652	7.591	7.979	0	609	60.323	1.039	1.059	135.050
Transporte y almacenamiento	18.078	4.660	7.970	301	44.739	29.187	13.908	7.031	569	15.718	44.094	1.512	10.870	198.637
Comunicaciones	333	871	4.155	335	1.191	3.224	3.737	20	114	4	14.885	0	4.010	32.878
Establecimientos financ. y de seguros	106	1.397	2.718	0	11.326	4.243	3.773	449	289	85	2.797	0	571	27.754
Bienes inmuebles y servicios prestados a las empresas	31.140	6.972	8.042	191	23.514	50.800	16.643	9.816	0	2.276	49.321	601	7.588	206.905
Servicios comunales, sociales y personales	20.547	2.434	11.944	1	12.010	42.846	27.042	10.346	30.966	894	123.325	837	30.359	313.551
Otros	0	1.229	0	0	0	980	310	0	0	0	1.414	0	354	4.288
TOTAL	115.917	29.162	67.612	1.645	179.095	344.482	149.188	60.795	76.980	40.295	476.324	4.999	82.866	1.629.360

CLASIFICACION DE LOS CONTRATOS. DICIEMBRE 2004 (en millones de pesos)

POR TIPO DE BIEN	BBVA Banco	BankBoston N.A.	Bice	Citibank N.A.	Corpbanca	De Chile	De Crédito e Inv.	Del Desarrollo	Del Estado de Chile	HNS Banco	Santander-Chile	Sud Americano	Security	Total
Automóviles	4.562	3.660	6.266	93	7.489	12.473	11.906	888	278	2.204	14.074	37	3.683	67.614
Equipos de transporte	19.890	5.550	7.422	276	51.968	36.558	21.160	7.381	611	25.623	55.385	1.011	12.558	245.395
Equipos de movimiento de tierra	6.709	2.948	3.326	238	9.790	22.453	16.008	586	2.783	2.376	33.264	0	5.590	106.071
Equipos de manipulación de carga	2.116	1.059	4.821	0	4.669	5.946	4.450	581	626	345	7.808	9	3.311	35.741
Equipos y máquinas industriales	8.438	7.807	5.467	278	6.155	40.788	16.759	1.483	1.501	3.283	40.560	239	7.140	139.900
Equipos computacionales medianos y grandes	1.721	3.442	367	345	1.471	7.858	6.255	200	459	1.768	9.358	28	504	33.776
Equipos de oficina	1.037	775	239	0	1.785	8.766	2.772	245	725	635	8.757	48	7.927	33.732
Equipos médicos y clínicos	3.837	2.469	719	0	662	4.371	4.379	552	1.214	0	5.407	27	1.154	24.791
Equipos de medición, control y expendio	13	106	232	0	629	123	650	13	0	0	799	10	435	3.240
Equipos de filmación y video	141	109	17	7	88	371	783	13	0	59	708	0	1	2.298
Equipos para impresión y reproducción en serie	244	516	1.443	385	206	2.772	862	463	14	370	5.397	4	804	13.479
Equipos para tratamiento maderero	1.434	65	3.579	0	214	1.013	1.748	73	30	105	2.585	0	2.191	13.037
Equipos agrícolas	719	304	377	0	969	3.064	1.926	304	44	491	4.966	401	705	14.269
Bienes raíces	58.179	234	33.153	0	92.737	197.029	58.647	47.776	68.695	3.037	286.465	3.167	36.601	885.719
Equipos de energía	6.874	118	183	22	262	876	884	7	0	0	790	19	263	10.299
Otros	0	0	0	0	0	0	0	0	0	0	0	0	0	0
TOTAL	115.917	29.162	67.612	1.645	179.095	344.482	149.188	60.795	76.980	40.295	476.324	4.999	82.866	1.629.360

CONCENTRACION DE LA CARTERA DE CONTRATOS DE LEASING POR ACTIVIDAD ECONOMICA Y TIPO DE BIEN DE SOCIEDADES FILIALES DE LEASING

CLASIFICACION DE LOS CONTRATOS. DICIEMBRE 2004 (en millones de pesos)

POR ACTIVIDAD ECONOMICA	Sudameris	Total
Agricultura y ganadería excepto fruticultura	34	34
Fruticultura	0	0
Silvicultura y extracción de madera	0	0
Pesca	656	656
Explotación de minas y canteras	0	0
Producción de petróleo crudo y gas natural	0	0
Ind. de prod. alimenticios, bebidas y tabacos	627	627
Industria textil y del cuero	0	0
Industria de la madera y muebles	0	0
Industria del papel, imprentas y editoriales	307	307
Ind. prod. químicos derivados del petróleo, carbón, caucho y plástico	148	148
Fabric. prod. minerales metálicos y no metálicos, maquinarias y equipos	430	430
Otras industrias manufactureras	253	253
Electricidad, gas y agua	0	0
Construcción de viviendas	0	0
Otras obras y construcciones	593	593
Comercio al por mayor	2.629	2.629
Comercio al por menor, restaurantes y hoteles	1.015	1.015
Transporte y almacenamiento	428	428
Comunicaciones	1.171	1.171
Establecimientos financ. y de seguros	9	9
Bienes inmuebles y servicios prestados a las empresas	4.963	4.963
Servicios comunales, sociales y personales	2.411	2.411
Otros	0	0
TOTAL	15.675	15.675

CLASIFICACION DE LOS CONTRATOS. DICIEMBRE 2004 (en millones de pesos)

POR TIPO DE BIEN	Sudameris	Total
Automóviles	1.763	1.763
Equipos de transporte	1.889	1.889
Equipos de movimiento de tierra	702	702
Equipos de manipulación de carga	625	625
Equipos y máquinas industriales	2.789	2.789
Equipos computacionales medianos y grandes	333	333
Equipos de oficina	944	944
Equipos médicos y clínicos	1.851	1.851
Equipos de medición, control y expendio	0	0
Equipos de filmación y video	364	364
Equipos de impresión y reproducción en serie	11	11
Equipos para tratamiento maderero	0	0
Equipos agrícolas	36	36
Bienes raíces	4.256	4.256
Equipos de energía	113	113
Otros	0	0
TOTAL	15.675	15.675

CLASIFICACION DE LOS CONTRATOS DE LEASING POR ACTIVIDAD ECONOMICA DE INSTITUCIONES FINANCIERAS. DICIEMBRE 2004 (en millones de pesos)

ACTIVIDAD ECONOMICA	NUMERO DE ARRENDATARIOS	NUMERO DE CONTRATOS	VALOR NETO	PORCENTAJE SOBRE EL TOTAL
Agricultura y ganadería excepto fruticultura	703	1.015	48.561	2,98
Fruticultura	145	214	23.001	1,41
Silvicultura y extracción de madera	214	391	18.665	1,15
Pesca	—	—	—	—
Explotación de minas y canteras	159	288	39.938	2,45
Ind. de prod. alimenticios, bebidas y tabacos	288	449	35.466	2,18
Industria textil y del cuero	120	160	16.622	1,02
Industria de la madera y muebles	—	—	—	—
Industria del papel, imprentas y editoriales	194	258	20.174	1,24
Ind. prod. químicos derivados del petróleo, carbón, caucho y plástico	273	482	33.348	2,05
Fabric. prod. minerales metálicos y no metálicos, maquinarias y equipos	307	457	28.326	1,74
Otras industrias manufactureras	749	1.051	80.721	4,95
Electricidad, gas y agua	—	—	—	—
Construcción de viviendas	241	378	52.234	3,21
Otras obras y construcciones	1.032	1.696	112.135	6,88
Comercio al por mayor	1.314	2.088	165.053	10,13
Comercio al por menor, restaurantes y hoteles	1.223	2.259	135.050	8,29
Transporte y almacenamiento	2.573	3.994	198.637	12,19
Comunicaciones	153	334	32.878	2,02
Establecimientos financ. y de seguros	159	426	27.754	1,70
Bienes inmuebles y servicios prestados a las empresas	1.168	1.961	206.905	12,70
Servicios comunales, sociales y personales	2.679	3.734	313.551	19,24
Otros	584	992	40.339	2,48
TOTAL	14.278	22.627	1.629.360	100,00

CLASIFICACION DE LOS CONTRATOS DE LEASING POR TIPO DE BIEN DE INSTITUCIONES FINANCIERAS. DICIEMBRE 2004 (en millones de pesos)

TIPO DE BIEN	NUMERO DE BIENES	VALOR NETO	PORCENTAJE SOBRE EL TOTAL
Automóviles	12.179	67.614	4,10
Equipos de transporte	11.470	245.395	15,10
Equipos de movimiento de tierras	2.791	106.071	6,50
Equipos de manipulación de carga	2.429	35.741	2,20
Equipos y máquinas industriales	7.079	139.900	8,60
Equipos computacionales medianos y grandes	5.052	33.776	2,10
Equipos de oficina	4.367	33.732	2,10
Equipos médicos y clínicos	2.113	24.791	1,50
Equipos de medición, control y expendio	786	3.240	0,20
Equipos de filmación y video	373	2.298	0,10
Equipos de impresión y reproducción en serie	683	13.479	0,80
Equipos para tratamiento maderero	596	13.037	0,80
Equipos agrícolas	1.093	14.269	0,90
Bienes raíces	8.822	885.719	54,40
Equipos de energía	326	10.299	0,60
TOTAL CARTERA	60.159	1.629.360	100,00

CLASIFICACION DE LOS CONTRATOS DE LEASING POR ACTIVIDAD ECONOMICA DE SOCIEDADES FILIALES DE LEASING. DICIEMBRE 2004 (en millones de pesos)

ACTIVIDAD ECONOMICA	NUMERO DE ARRENDATARIOS	NUMERO DE CONTRATOS	VALOR NETO	PORCENTAJE SOBRE EL TOTAL
Agricultura y ganadería excepto fruticultura	—	—	—	—
Fruticultura	—	—	—	—
Silvicultura y extracción de madera	—	—	—	—
Pesca	1	5	656	4,18
Explotación de minas y canteras	—	—	—	—
Ind. de prod. alimenticios, bebidas y tabacos	6	19	627	4,00
Industria textil y del cuero	—	—	—	—
Industria de la madera y muebles	—	—	—	—
Industria del papel, imprentas y editoriales	2	5	307	1,96
Ind. prod. químicos derivados del petróleo, carbón, caucho y plástico	—	—	—	—
Fabric. prod. minerales metálicos y no metálicos, maquinarias y equipos	9	21	430	2,75
Otras industrias manufactureras	3	9	253	1,62
Electricidad, gas y agua	—	—	—	—
Construcción de viviendas	—	—	—	—
Otras obras y construcciones	6	13	593	3,78
Comercio al por mayor	19	40	2.629	16,77
Comercio al por menor, restaurantes y hoteles	4	45	1.015	6,47
Transporte y almacenamiento	7	9	428	2,73
Comunicaciones	5	15	1.171	7,47
Establecimientos financ. y de seguros	—	—	—	—
Bienes inmuebles y servicios prestados a las empresas	23	172	4.963	31,66
Servicios comunales, sociales y personales	13	39	2.411	15,38
Otros	5	8	191	1,22
TOTAL	103	400	15.675	100,00

CLASIFICACION DE LOS CONTRATOS DE LEASING POR TIPO DE BIEN DE SOCIEDADES FILIALES DE LEASING. DICIEMBRE 2004 (en millones de pesos)

TIPO DE BIEN	NUMERO DE BIENES	VALOR NETO	PORCENTAJE SOBRE EL TOTAL
Automóviles	375	1.763	11,20
Equipos de transporte	131	1.889	12,00
Equipos de movimiento de tierras	34	702	4,50
Equipos de manipulación de carga	73	625	4,00
Equipos y máquinas industriales	225	2.789	17,80
Equipos computacionales medianos y grandes	137	333	2,10
Equipos de oficina	525	944	6,00
Equipos médicos y clínicos	140	1.851	11,80
Equipos de medición, control y expendio	0	0	0,00
Equipos de filmación y video	18	364	2,30
Equipos de impresión y reproducción en serie	9	11	0,10
Equipos para tratamiento maderero	0	0	0,00
Equipos agrícolas	1	36	0,20
Bienes raíces	45	4.256	27,10
Equipos de energía	5	113	0,70
TOTAL CARTERA	1.718	15.675	100,00

**DISTRIBUCION DE DEUDORES EN LEASING CON DEUDA EN SU BANCO
MATRIZ Y EN EL SISTEMA FINANCIERO. DICIEMBRE 2004**

POR NUMERO DE DEUDORES Y MONTOS AGREGADOS

COMPAÑIA DE LEASING	NUMERO DE DEUDORES CON DEUDA EN		Nº DE DEUDORES SIN DEUDA EN INSTITUCIONES FINANCIERAS	TOTAL DE ARRENDATARIOS
	BANCO MATRIZ	OTRA INSTITUCION FINANCIERA		
Sudameris Leasing S.A.	32	57	14	103
TOTAL DEUDORES	32	57	14	103
TOTAL DE DEUDA (*)	5.377	7.606	2.692	15.675

(*) Valor Neto de Contratos (MM\$).

ESTADOS FINANCIEROS DE LAS EMPRESAS DE LEASING FILIALES DE BANCOS

ESTADOS DE SITUACION. DICIEMBRE 2004 (saldos a fin de mes en millones de pesos)

	Santiago Leasing	Sudameris	Total
ACTIVOS			
ACTIVOS CIRCULANTES	16.310	5.654	21.965
Disponible	110	57	167
Valores negociables	305	3	307
Contratos de leasing hasta un año	9.475	5.046	14.521
Activos para leasing	0	136	136
Deudores varios	341	0	341
Impuestos por recuperar	1.931	222	2.154
Otros activos circulantes	4.149	191	4.340
ACTIVOS A LARGO PLAZO	18.639	10.987	29.626
Contratos de leasing a más de un año	15.305	10.526	25.831
Otros activos	3.334	460	3.795
ACTIVOS FIJOS	59	5	64
TOTAL ACTIVOS	35.009	16.646	51.654
PASIVOS			
PASIVOS CIRCULANTES	9.917	4.101	14.018
Obligaciones con bancos hasta un año	8.208	1.016	9.224
Obligaciones con otras instituciones hasta un año	0	0	0
Obligaciones por emisión de bonos	0	1.468	1.468
Documentos y cuentas por pagar	1.373	859	2.232
Acreedores varios	0	0	0
Provisiones y retenciones	335	133	468
Impuesto a la renta	0	0	0
Otros pasivos circulantes	0	626	626
PASIVOS A LARGO PLAZO	156	9.186	9.343
Obligaciones con bancos a más de un año	0	4.168	4.168
Obligaciones con otras instituciones	0	0	0
Obligaciones por emisión de bonos	0	4.919	4.919
Documentos y cuentas por pagar	156	100	256
Acreedores varios	0	0	0
Otros pasivos a largo plazo	0	0	0
CAPITAL PAGADO Y RESERVAS	28.491	2.958	31.449
UTILIDAD (PERDIDA) DEL EJERCICIO	(3.555)	400	(3.155)
TOTAL PASIVOS	35.009	16.646	51.654

ESTADOS DE RESULTADO. DICIEMBRE 2004 (en millones de pesos)

	Santiago Leasing	Sudameris	Total
INGRESOS OPERACIONALES	8.017	1.574	9.591
Intereses percibidos y devengados	5.777	1.112	6.889
Reajustes percibidos y devengados	1.057	325	1.383
Otros ingresos operacionales	1.183	136	1.319
GASTOS OPERACIONALES	5.538	865	6.403
Intereses pagados y devengados	4.305	609	4.914
Reajustes pagados y devengados	940	222	1.162
Otros gastos operacionales	293	33	327
MARGEN OPERACIONAL BRUTO	2.479	709	3.188
GASTOS DE APOYO OPERACIONAL	643	211	854
MARGEN OPERACIONAL	1.836	498	2.334
PROVISIONES SOBRE ACTIVOS	1.195	(8)	1.187
MARGEN OPERACIONAL NETO	641	506	1.147
Ingresos por inversiones financieras	690	12	702
Otros ingresos	246	16	262
Otros egresos	5.288	8	5.296
Corrección monetaria	(607)	(63)	(670)
RESULTADO ANTES DE IMPUESTOS	(4.319)	463	(3.855)
Impuesto a la renta	764	63	827
UTILIDAD (PERDIDA) DEL EJERCICIO	(5.082)	400	(4.682)

DETALLE DE LOS CONTRATOS

	Santiago Leasing	Sudameris	Total
CONTRATOS DE LEASING	24.779	15.572	40.352
Contratos de leasing	35.772	20.600	56.372
Intereses diferidos	(6.553)	(2.360)	(8.912)
IVA diferido	(2.530)	(2.565)	(5.095)
Provisiones sobre contratos	(1.910)	(103)	(2.013)

ESTADOS FINANCIEROS DE LAS EMPRESAS DE ASESORIA FINANCIERA FILIALES DE BANCOS

ESTADOS DE SITUACION. DICIEMBRE 2004 (saldos a fin de mes en millones de pesos)

	Bandesarrollo Servi.	Banchile S.A.	BCI	Bandesarrollo S.A.	Bandesarrollo Microemp. S.A.
ACTIVOS					
Disponible	9	2	260	15	34
Depósitos a plazo y valores negociables	0	2.017	1.084	149	0
Documentos y cuentas por cobrar	18	0	121	332	213
Deudores varios	0	1	0	0	4
Impuestos por recuperar	0	3	1	0	27
Otros activos circulantes	89	42	16	14	116
TOTAL ACTIVOS CIRCULANTES	115	2.066	1.482	510	394
TOTAL ACTIVO FIJO	199	24	29	14	128
Gastos de organización y puesta en marcha	1	0	31	0	0
Otros activos	18	185	123	87	0
Amortizaciones	0	0	(15)	0	0
TOTAL OTROS ACTIVOS	19	185	140	87	0
TOTAL ACTIVOS	334	2.275	1.651	611	522
PASIVOS					
Documentos y cuentas por pagar	255	2	2	1	53
Doctos. y ctas. por pagar a emp. relacionadas	9	0	0	0	1
Impuesto a la renta	0	192	0	3	25
Provisiones y retenciones	10	193	183	45	152
Otros pasivos circulantes	32	0	0	0	13
TOTAL PASIVOS CIRCULANTES	306	387	185	49	244
TOTAL PASIVOS LARGO PLAZO	0	0	5	0	0
CAPITAL PAGADO Y RESERVAS	94	132	699	470	210
UTILIDAD (PERDIDA) DEL EJERCICIO	(66)	1.756	762	92	69
TOTAL PASIVOS	334	2.275	1.651	611	522

ESTADOS DE RESULTADO. DICIEMBRE 2004 (en millones de pesos)

	Bandesarrollo Servi.	Banchile S.A.	BCI	Bandesarrollo S.A.	Bandesarrollo Microemp. S.A.
Ingresos operacionales	210	2.531	1.643	719	2.329
Gastos operacionales	(320)	(632)	(738)	(658)	(2.268)
RESULTADO OPERACIONAL	(110)	1.899	905	61	61
Otros ingresos	37	187	44	71	35
Otros gastos	(28)	0	(23)	(26)	(17)
Corrección monetaria	6	8	(11)	(10)	4
RESULTADO NO OPERACIONAL	15	196	9	0	22
Impuesto a la renta	29	(339)	(153)	(5)	(14)
UTILIDAD (PERDIDA) DEL EJERCICIO	(66)	1.756	762	92	69

ESTADOS FINANCIEROS DE LAS EMPRESAS DE ASESORIA FINANCIERA FILIALES DE BANCOS

ESTADOS DE SITUACION. DICIEMBRE 2004 (saldos a fin de mes en millones de pesos)

	Bhif S.A.	Corp S.A.	Scotiabank Sud Americano	Banestado Microempresa	Total
ACTIVOS					
Disponible	372	1	1	376	1.070
Depósitos a plazo y valores negociables	3.651	49	0	0	6.949
Documentos y cuentas por cobrar	45	40	0	214	983
Deudores varios	2	0	0	35	43
Impuestos por recuperar	0	0	0	63	95
Otros activos circulantes	9	260	807	13	1.367
TOTAL ACTIVOS CIRCULANTES	4.079	350	808	701	10.506
TOTAL ACTIVO FIJO	5	0	0	923	1.324
Gastos de organización y puesta en marcha	0	0	0	0	33
Otros activos	63	1	0	0	477
Amortizaciones	0	0	0	0	(15)
TOTAL OTROS ACTIVOS	63	1	0	0	495
TOTAL ACTIVOS	4.147	351	808	1.625	12.325
PASIVOS					
Documentos y cuentas por pagar	1	2	0	113	428
Doctos. y ctas. por pagar a emp. relacionadas	20	0	0	48	78
Impuesto a la renta	51	2	0	0	272
Provisiones y retenciones	56	73	3	396	1.111
Otros pasivos circulantes	0	0	0	0	45
TOTAL PASIVOS CIRCULANTES	127	77	3	556	1.934
TOTAL PASIVOS LARGO PLAZO	0	0	0	0	5
CAPITAL PAGADO Y RESERVAS	2.292	149	746	970	5.762
UTILIDAD (PERDIDA) DEL EJERCICIO	1.728	125	59	99	4.623
TOTAL PASIVOS	4.147	351	808	1.625	12.325

ESTADOS DE RESULTADO. DICIEMBRE 2004 (en millones de pesos)

	Bhif S.A.	Corp S.A.	Scotiabank Sud Americano	Banestado Microempresa	Total
Ingresos operacionales	2.312	369	81	7.855	18.049
Gastos operacionales	(283)	(210)	(6)	(7.747)	(12.861)
RESULTADO OPERACIONAL	2.029	159	75	108	5.188
Otros ingresos	102	3	15	39	533
Otros gastos	(1)	0	0	(20)	(115)
Corrección monetaria	(50)	(6)	(19)	(5)	(81)
RESULTADO NO OPERACIONAL	52	(2)	(4)	14	302
Impuesto a la renta	(353)	(32)	(12)	(23)	(902)
UTILIDAD (PERDIDA) DEL EJERCICIO	1.728	125	59	99	4.623

ESTADOS FINANCIEROS DE LOS AGENTES DE VALORES FILIALES DE BANCOS

ESTADOS DE SITUACION. DICIEMBRE 2004 (saldos a fin de mes en millones de pesos)

	Monex	Santander	Sudameris	Citibank Agencia	Total
ACTIVOS					
Disponible	3.816	393	247	413	4.870
Títulos renta variable	0	5.350	0	0	5.350
Títulos renta fija	0	252.442	1.278	2.654	256.374
Derechos operaciones a futuro	0	594.179	1.316	0	595.494
Otros activos circulantes	226	10.376	6	892	11.500
TOTAL ACTIVOS CIRCULANTES	4.043	862.740	2.847	3.960	873.589
TOTAL ACTIVOS FIJOS	137	15	0	2	154
Títulos bolsa de valores	0	0	0	0	0
Inversiones en sociedades	0	24	0	0	24
Otros activos	5	0	0	0	5
TOTAL OTROS ACTIVOS	5	24	0	0	29
TOTAL ACTIVOS	4.184	862.778	2.847	3.962	873.771
PASIVOS					
Obligaciones con inst. financieras	0	0	0	0	0
Obligaciones operaciones a futuro	0	593.618	1.338	0	594.956
Otros pasivos circulantes	2.665	150.903	1.153	259	154.980
TOTAL PASIVOS CIRCULANTES	2.665	744.521	2.491	259	749.936
TOTAL PASIVOS LARGO PLAZO	0	0	0	0	0
Capital y reservas	1.472	97.710	322	2.631	102.135
Utilidad (pérdida) del ejercicio	47	20.548	34	1.072	21.700
TOTAL PATRIMONIO	1.519	118.257	356	3.703	123.835
TOTAL PASIVOS	4.184	862.778	2.847	3.962	873.771

ESTADOS DE RESULTADO. DICIEMBRE 2004 (en millones de pesos)

	Monex	Santander	Sudameris	Citibank Agencia	Total
Ingresos operacionales	823	150.791	387	1.823	153.824
Gastos operacionales	569	123.651	338	484	125.042
RESULTADO OPERACIONAL	254	27.140	49	1.339	28.782
Ingresos no operacionales	0	137	0	12	149
Gastos no operacionales	164	0	0	0	164
RESULTADO NO OPERACIONAL	(164)	137	0	11	(16)
Corrección monetaria	(29)	(2.448)	(8)	(60)	(2.545)
Impuesto a la renta	(14)	(4.281)	(7)	(219)	(4.521)
UTILIDAD (PERDIDA) DEL EJERCICIO	47	20.548	34	1.072	21.700

ESTADOS FINANCIEROS DE LOS CORREDORES DE BOLSA FILIALES DE BANCOS

ESTADOS DE SITUACION. DICIEMBRE 2004 (saldos a fin de mes en millones de pesos)

	Banchile	BCI	BancoEstado	BBVA Banco Bhif	Bice
ACTIVOS					
Disponible	16.887	353	434	70	815
Títulos renta variable	4.880	1.909	25	1.123	0
Títulos renta fija	7.028	17.884	4.588	329	23.517
Derechos operaciones a futuro	353.073	189.815	122.628	118.868	82.867
Deudores por intermediación	150.411	114.570	16.628	68.169	33.496
Documentos por cobrar	8.083	3.684	105	2.191	524
Otros activos circulantes	10.114	16.257	5.025	15.655	6.209
TOTAL ACTIVOS CIRCULANTES	550.477	344.472	149.433	206.403	147.428
TOTAL ACTIVOS FIJOS	735	57	37	2	0
Títulos bolsa de valores	687	351	279	354	344
Otros activos	11	29	59	79	60
TOTAL OTROS ACTIVOS	699	380	338	433	404
TOTAL ACTIVOS	551.911	344.909	149.808	206.838	147.832
PASIVOS					
Obligacs. con bancos e inst. financieras	0	40	0	4.911	31
Obligaciones por operaciones a futuro	352.923	189.797	122.520	119.277	83.077
Acreedores por intermediación	147.905	114.323	16.657	68.212	33.481
Documentos por pagar	14.118	3.847	547	1.865	22
Otros pasivos circulantes	2.008	18.565	873	463	297
TOTAL PASIVOS CIRCULANTES	516.954	326.572	140.597	194.728	116.908
TOTAL PASIVOS LARGO PLAZO	0	0	4	0	0
Capital y reservas	25.153	13.826	7.227	10.357	27.596
Utilidad (pérdida) del ejercicio	9.803	4.511	1.981	1.753	3.327
TOTAL PATRIMONIO	34.956	18.337	9.208	12.110	30.924
TOTAL PASIVOS	551.911	344.909	149.808	206.838	147.832

ESTADOS DE RESULTADO. DICIEMBRE 2004 (en millones de pesos)

	Banchile	BCI	BancoEstado	BBVA Banco Bhif	Bice
Ingresos operacionales	41.104	19.100	9.162	6.817	27.038
Gastos operacionales	29.063	13.692	5.663	4.586	22.374
RESULTADO OPERACIONAL	12.041	5.408	3.499	2.231	4.664
Ingresos no operacionales	162	448	46	92	46
Gastos no operacionales	172	63	1.031	0	30
RESULTADO NO OPERACIONAL	(10)	386	(985)	92	17
Corrección monetaria	(529)	(333)	(143)	(242)	(657)
Impuesto a la renta	(1.699)	(949)	(390)	(328)	(696)
UTILIDAD (PERDIDA) DEL EJERCICIO	9.803	4.511	1.981	1.753	3.327

ESTADOS FINANCIEROS DE LOS CORREDORES DE BOLSA FILIALES DE BANCOS

ESTADOS DE SITUACION. DICIEMBRE 2004 (saldos a fin de mes en millones de pesos)

	Corp	Santiago	Security	Scotiabank Sud Americano	Total
ACTIVOS					
Disponible	206	71	279	270	19.386
Títulos renta variable	13	1	348	0	8.299
Títulos renta fija	12.489	6.352	26.686	1.993	100.866
Derechos operaciones a futuro	148.151	16.005	320.716	14.677	1.366.799
Deudores por intermediación	6.681	11.232	5.967	3.697	410.850
Documentos por cobrar	166	72	28	27	14.879
Otros activos circulantes	35	720	499	4.492	59.005
TOTAL ACTIVOS CIRCULANTES	167.740	34.451	354.523	25.156	1.980.083
TOTAL ACTIVOS FIJOS	1	871	125	16	1.844
Títulos bolsa de valores	344	629	344	344	3.675
Otros activos	267	41	11	43	600
TOTAL OTROS ACTIVOS	611	670	355	387	4.276
TOTAL ACTIVOS	168.352	35.992	355.003	25.558	1.986.203
PASIVOS					
Obligacs. con bancos e inst. financieras	0	0	12.100	4	17.087
Obligaciones por operaciones a futuro	148.212	15.993	321.557	14.685	1.368.040
Acreedores por intermediación	6.680	11.228	5.933	3.682	408.102
Documentos por pagar	586	79	255	79	21.398
Otros pasivos circulantes	613	499	743	305	24.365
TOTAL PASIVOS CIRCULANTES	156.091	27.798	340.588	18.756	1.838.991
TOTAL PASIVOS LARGO PLAZO	0	0	0	32	36
Capital y reservas	9.442	7.607	9.913	6.219	117.341
Utilidad (pérdida) del ejercicio	2.819	587	4.501	552	29.834
TOTAL PATRIMONIO	12.261	8.194	14.415	6.771	147.175
TOTAL PASIVOS	168.352	35.992	355.003	25.558	1.986.203

ESTADOS DE RESULTADO. DICIEMBRE 2004 (en millones de pesos)

	Corp	Santiago	Security	Scotiabank Sud Americano	Total
Ingresos operacionales	15.859	2.247	31.268	2.203	154.799
Gastos operacionales	12.379	1.568	25.747	1.460	116.532
RESULTADO OPERACIONAL	3.480	679	5.521	743	38.266
Ingresos no operacionales	140	184	102	63	1.283
Gastos no operacionales	23	10	0	0	1.329
RESULTADO NO OPERACIONAL	118	173	102	63	(45)
Corrección monetaria	(202)	(168)	(220)	(141)	(2.635)
Impuesto a la renta	(576)	(98)	(901)	(113)	(5.752)
UTILIDAD (PERDIDA) DEL EJERCICIO	2.819	587	4.501	552	29.834

ESTADOS FINANCIEROS DE LAS ADMINISTRADORAS DE FONDOS MUTUOS FILIALES DE BANCOS

ESTADOS DE SITUACION. DICIEMBRE 2004 (saldos a fin de mes en millones de pesos)

	BCI Fondos Mutuos	Bice Fondos Mutuos	Scotia Fondos Mutuos	Total
ACTIVOS				
Disponible	479	14	23	517
Depósitos a plazo	7.435	0	0	7.435
Valores negociables	4.682	3.789	3.503	11.974
Gastos pagados por anticipado	41	30	0	71
Otros activos circulantes	3.018	98	39	3.155
TOTAL ACTIVOS CIRCULANTES	15.655	3.931	3.565	23.151
TOTAL ACTIVOS FIJOS	155	89	14	258
Inversiones en sociedades	0	0	0	0
Otros activos	122	69	0	191
TOTAL OTROS ACTIVOS	122	69	0	191
TOTAL ACTIVOS	15.932	4.089	3.580	23.601
PASIVOS				
Obligaciones con bancos e inst. financieras	0	0	0	0
Provisiones y retenciones	379	485	164	1.028
Otros pasivos circulantes	1.827	87	17	1.932
TOTAL PASIVOS CIRCULANTES	2.206	573	181	2.960
TOTAL PASIVOS LARGO PLAZO	0	0	0	0
Capital y reservas	8.719	1.326	2.066	12.111
Utilidad (pérdida) del ejercicio	5.007	2.190	1.332	8.530
TOTAL PATRIMONIO	13.726	3.516	3.399	20.641
TOTAL PASIVOS	15.932	4.089	3.580	23.601

ESTADOS DE RESULTADO. DICIEMBRE 2004 (en millones de pesos)

	BCI Fondos Mutuos	Bice Fondos Mutuos	Scotia Fondos Mutuos	Total
Ingresos de explotación	8.984	5.442	2.511	16.936
Costos de explotación	0	0	0	0
Margen de explotación	8.984	5.442	2.511	16.936
Gastos de administración	(2.940)	(2.818)	(847)	(6.605)
Resultado Operacional	6.044	2.624	1.664	10.332
Ingresos financieros	639	82	111	832
Gastos financieros	(301)	0	(97)	(399)
Otros ingresos netos	(5)	0	0	(6)
Corrección monetaria	(296)	(66)	(72)	(434)
Resultado No Operacional	11	16	(59)	(32)
Impuesto a la renta	(1.048)	(449)	(273)	(1.770)
UTILIDAD (PERDIDA) DEL EJERCICIO	5.007	2.190	1.332	8.530

FONDOS MUTUOS ADMINISTRADOS. DICIEMBRE 2004

	BCI Fondos Mutuos	Bice Fondos Mutuos	Scotia Fondos Mutuos	Total
Patrimonio neto (en millones de pesos)	724.123	496.269	262.015	1.482.407
Número de partícipes	81.141	16.847	30.140	128.128
Número de fondos administrados	20	13	8	41

ESTADOS FINANCIEROS DE LAS SOCIEDADES DE LEASING INMOBILIARIO

ESTADOS DE SITUACION. DICIEMBRE 2004 (saldos a fin de mes en millones de pesos)

	Bhif Vivienda	Bandesarrollo	Total
ACTIVOS			
ACTIVOS CIRCULANTES	13.213	15.302	28.516
Disponibles	0	64	64
Valores negociables	11.782	11.797	23.578
Contratos de leasing hasta un año	0	161	161
Activos para leasing	0	6	6
Deudores varios	1.129	1.905	3.034
Impuestos por recuperar	0	50	50
Otros activos circulantes	303	1.320	1.623
ACTIVOS A LARGO PLAZO	6.906	8.854	15.760
Contratos de leasing a más de un año	6.906	5.402	12.308
Otros activos	0	3.453	3.453
ACTIVOS FIJOS	4	27	32
TOTAL ACTIVOS	20.124	24.184	44.308
PASIVOS			
PASIVOS CIRCULANTES	10.956	18.827	29.783
Obligaciones con bancos hasta un año	7.574	16.044	23.619
Obligaciones con otras instituciones hasta un año	0	0	0
Obligaciones por emisión de bonos	0	0	0
Documentos y cuentas por pagar	2.739	1.448	4.187
Acreedores varios	30	818	848
Provisiones y retenciones	192	39	232
Impuesto a la renta	319	478	796
Otros pasivos circulantes	102	0	102
PASIVOS A LARGO PLAZO	3.481	0	3.481
Obligaciones con bancos a más de un año	3.481	0	3.481
Obligaciones con otras instituciones	0	0	0
Obligaciones por emisión de bonos	0	0	0
Documentos y cuentas por pagar	0	0	0
Acreedores varios	0	0	0
Otros pasivos a largo plazo	0	0	0
CAPITAL PAGADO Y RESERVAS	4.321	3.288	7.609
UTILIDAD (PERDIDA) DEL EJERCICIO	1.365	2.069	3.435
TOTAL PASIVOS	20.124	24.184	44.308

ESTADOS DE RESULTADO. DICIEMBRE 2004 (en millones de pesos)

	Bhif Vivienda	Bandesarrollo	Total
INGRESOS OPERACIONALES	3.077	4.223	7.300
Intereses percibidos y devengados	884	1.103	1.987
Reajustes percibidos y devengados	241	317	559
Otros ingresos operacionales	1.952	2.802	4.754
GASTOS OPERACIONALES	507	1.090	1.597
Intereses pagados y devengados	216	588	804
Reajustes pagados y devengados	119	422	541
Otros gastos operacionales	173	80	253
MARGEN OPERACIONAL BRUTO	2.570	3.133	5.703
GASTOS DE APOYO OPERACIONAL	723	783	1.506
MARGEN OPERACIONAL	1.847	2.350	4.197
PROVISIONES SOBRE ACTIVOS	119	458	577
MARGEN OPERACIONAL NETO	1.728	1.892	3.620
Ingresos por inversiones financieras	250	358	608
Otros ingresos	42	364	406
Otros egresos	280	56	336
Corrección monetaria	(101)	(79)	(180)
RESULTADO ANTES DE IMPUESTOS	1.639	2.478	4.117
Impuesto a la renta	274	409	683
UTILIDAD (PERDIDA) DEL EJERCICIO	1.365	2.069	3.435

DETALLE DE LOS CONTRATOS

	Bhif Vivienda	Bandesarrollo	Total
CONTRATOS DE LEASING	6.906	5.563	12.469
Contratos de leasing	15.738	13.036	28.774
Intereses diferidos	(8.646)	(7.349)	(15.995)
IVA diferido	0	0	0
Provisiones sobre contratos	(187)	(124)	(311)

ESTADOS FINANCIEROS DE LAS SOCIEDADES DE APOYO AL GIRO (*)

ESTADOS DE SITUACION. DICIEMBRE 2004 (saldos a fin de mes en millones de pesos)

	BCI Serv. de Personal	Sociedad de Tarj.	Artikos Chile	Banestado Contact	Promarket S.A.	Combanc S.A.	Estado	Banchile Trave	Transbank
ACTIVOS									
ACTIVOS CIRCULANTES	200	10	140	848	611	414	414	6	82.796
Disponibles	148	1	1	46	450	327	327	6	7.778
Valores negociables	0	0	0	0	0	73	73	0	1.797
Documentos y cuentas por cobrar	0	0	120	30	0	0	0	0	4.953
Doctos. y cuentas por cobrar a emp. relac.	18	0	18	3	87	0	0	0	63.184
Impuestos por recuperar	20	3	1	3	36	14	14	0	40
Otros activos circulantes	13	6	0	766	39	0	0	0	5.043
ACTIVO FIJO	1	80	444	1	29	69	69	0	8.574
Edificios e instalaciones	0	0	0	0	0	0	0	0	5.087
Maquinarias y equipos	7	407	277	2	9	33	33	0	27.090
Otros activos fijos	0	25	346	0	153	36	36	0	933
Depreciación acumulada (menos)	(6)	(353)	(180)	0	(133)	(1)	(1)	0	(24.536)
OTROS ACTIVOS	1	6	288	280	6	1.198	1.198	0	1.344
Inversiones en empresas relacionadas	0	0	0	0	0	0	0	0	0
Inversiones en otras sociedades	0	0	0	0	0	0	0	0	0
Deudores a largo plazo	0	0	0	0	0	0	0	0	0
Intangibles	2	806	0	0	0	1.197	1.197	0	1.665
Otros activos	0	0	288	280	6	0	0	0	69
Amortización acumulada (menos)	(2)	(800)	0	0	0	0	0	0	(390)
TOTAL ACTIVOS	201	96	871	1.130	646	1.680	1.680	6	92.714
PASIVOS									
PASIVOS CIRCULANTES	153	157	86	451	315	70	70	9	87.698
Obligaciones con bancos e inst. financ.	0	132	0	0	0	0	0	0	209
Documentos y cuentas por pagar	4	5	10	0	6	11	11	9	79.008
Doctos. y cuentas por pagar a emp. relac.	0	0	0	400	0	0	0	0	4.352
Provisiones y retenciones	122	15	76	51	309	60	60	0	1.841
Otros pasivos circulantes	27	5	0	0	0	0	0	0	2.287
PASIVOS LARGO PLAZO	0	0	699	0	0	0	0	0	58
Obligaciones con otras instituciones	0	0	688	0	0	0	0	0	58
Otros pasivos de largo plazo	0	0	11	0	0	0	0	0	0
CAPITAL Y RESERVAS	47	439	417	617	285	1.611	1.611	6	4.202
UTILIDAD (PERDIDA) DEL EJERCICIO	1	(501)	(330)	62	46	(1)	(1)	(8)	757
TOTAL PASIVOS	201	96	871	1.130	646	1.680	1.680	6	92.714

ESTADOS DE RESULTADO. DICIEMBRE 2004 (saldos a fin de mes en millones de pesos)

	BCI Serv. de Personal	Sociedad de Tarj.	Artikos Chile	Banestado Contact	Promarket S.A.	Combanc S.A.	Estado	Banchile Trave	Transbank
Ingresos operacionales	1.899	0	586	1.288	1.059	0	0	0	30.562
Gastos operacionales	(1.817)	(575)	(415)	(929)	0	0	0	0	(19.662)
Margen operacional	82	(575)	171	359	1.059	0	0	0	10.900
Gastos de administración	(83)	0	(481)	(148)	(987)	0	0	(9)	(9.454)
Resultado operacional	(1)	(575)	(310)	211	71	0	0	(9)	1.447
Ingresos financieros	0	0	0	7	0	3	3	0	135
Gastos financieros	0	(27)	(38)	0	0	0	0	0	(28)
Ingresos no operacionales	5	235	0	7	9	0	0	0	176
Gastos no operacionales	0	(131)	0	(123)	(13)	0	0	0	(951)
Corrección monetaria	0	(3)	14	(28)	(4)	(4)	(4)	0	103
Resultado no operacional	4	74	(24)	(137)	(9)	(1)	(1)	0	(566)
Impuesto a la renta	(2)	0	4	(11)	(17)	0	0	0	(124)
UTILIDAD (PERDIDA) DEL EJERCICIO	1	(501)	(330)	62	46	(1)	(1)	(8)	757

(*) Corresponde a redes de transferencias electrónicas de fondos, emisores u operadores de tarjetas de crédito y recaudaciones de pago de servicios.

ESTADOS FINANCIEROS DE LAS SOCIEDADES DE APOYO AL GIRO (*)

ESTADOS DE SITUACION. DICIEMBRE 2004 (saldos a fin de mes en millones de pesos)

	Globalnet	Redbanc	Servipag Dep. de Valores	Soc. Interb. de	Nexus S.A.	Proservice	CCA. S.A.	Total
ACTIVOS								
ACTIVOS CIRCULANTES	340	1.952	3.183	332	2.237	312	555	94.352
Disponible	1	31	1.518	7	72	78	359	11.151
Valores negociables	0	528	0	325	88	0	26	2.911
Documentos y cuentas por cobrar	3	215	676	0	668	0	106	6.771
Doctos. y cuentas por cobrar a emp. relac.	44	730	648	0	991	143	45	65.911
Impuestos por recuperar	0	131	68	0	0	16	9	357
Otros activos circulantes	291	317	273	0	419	75	9	7.251
ACTIVO FIJO	109	3.334	2.108	0	3.640	64	165	18.686
Edificios e instalaciones	0	2.754	0	0	413	66	0	8.319
Maquinarias y equipos	747	8.791	4.359	0	7.520	123	21	49.419
Otros activos fijos	19	0	1.514	0	231	103	378	3.774
Depreciación acumulada (menos)	(657)	(8.211)	(3.765)	0	(4.524)	(227)	(234)	(42.826)
OTROS ACTIVOS	19	499	488	901	1.760	0	69	8.057
Inversiones en empresas relacionadas	0	0	0	901	0	0	0	901
Inversiones en otras sociedades	0	0	0	0	0	0	0	0
Deudores a largo plazo	0	0	0	0	0	0	0	0
Intangibles	0	4	0	0	5.909	0	0	10.781
Otros activos	19	495	488	0	0	0	69	1.715
Amortización acumulada (menos)	0	0	0	0	(4.149)	0	0	(5.340)
TOTAL ACTIVOS	469	5.785	5.779	1.234	7.637	377	788	121.095
PASIVOS								
PASIVOS CIRCULANTES	38	2.249	3.505	0	2.782	333	195	98.112
Obligaciones con bancos e inst. financ.	0	178	81	0	1.631	0	0	2.232
Documentos y cuentas por pagar	4	1.046	392	0	269	46	5	80.825
Doctos. y cuentas por pagar a emp. relac.	0	51	124	0	129	0	80	5.136
Provisiones y retenciones	34	974	701	0	747	274	110	5.373
Otros pasivos circulantes	0	0	2.208	0	6	13	0	4.545
PASIVOS LARGO PLAZO	0	59	306	0	724	1	28	1.875
Obligaciones con otras instituciones	0	58	0	0	724	0	0	1.529
Otros pasivos de largo plazo	0	1	306	0	0	1	28	346
CAPITAL Y RESERVAS	506	2.934	1.663	1.043	3.465	23	474	19.343
UTILIDAD (PERDIDA) DEL EJERCICIO	(76)	543	305	190	666	21	92	1.765
TOTAL PASIVOS	469	5.785	5.779	1.234	7.637	377	788	121.095

ESTADOS DE RESULTADO. DICIEMBRE 2004 (saldos a fin de mes en millones de pesos)

	Globalnet	Redbanc	Servipag Dep. de Valores	Soc. Interb. de	Nexus S.A.	Proservice	CCA. S.A.	Total
Ingresos operacionales	457	10.975	9.343	0	9.259	3.133	945	69.506
Gastos operacionales	(371)	(8.222)	(6.391)	0	(8.404)	(2.369)	(321)	(49.476)
Margen operacional	86	2.753	2.952	0	854	764	624	20.030
Gastos de administración	(145)	(2.128)	(2.717)	(11)	0	(754)	(471)	(17.389)
Resultado operacional	(59)	625	234	(11)	854	10	153	2.641
Ingresos financieros	5	19	82	6	0	0	1	261
Gastos financieros	0	(29)	0	0	(103)	(1)	(10)	(234)
Ingresos no operacionales	0	242	100	205	26	10	0	1.015
Gastos no operacionales	(15)	(190)	(43)	0	0	0	(8)	(1.476)
Corrección monetaria	(7)	(11)	1	(9)	(19)	3	(11)	20
Resultado no operacional	(16)	31	140	201	(95)	13	(28)	(414)
Impuesto a la renta	0	(113)	(70)	0	(93)	(2)	(34)	(462)
UTILIDAD (PERDIDA) DEL EJERCICIO	(76)	543	305	190	666	21	92	1.765

(*) Corresponde a redes de transferencias electrónicas de fondos, emisores u operadores de tarjetas de crédito y recaudaciones de pago de servicios.

ESTADOS FINANCIEROS DE LAS SOCIEDADES DE COBRANZA

ESTADOS DE SITUACION. DICIEMBRE 2004 (saldos a fin de mes en millones de pesos)

	Socofin S.A.	Sercoex	Normaliza	BancoEstado	Total
ACTIVOS					
Disponible	369	36	8	121	534
Depósitos a plazo y valores negociables	1.425	0	329	0	1.754
Documentos y cuentas por cobrar	821	38	168	830	1.856
Deudores varios	215	12	1	13	242
Impuestos por recuperar	228	8	25	677	939
Otros activos circulantes	224	30	13	2.503	2.770
TOTAL ACTIVOS CIRCULANTES	3.283	124	544	4.144	8.095
TOTAL ACTIVOS FIJOS	693	95	138	535	1.462
Gastos de organización y puesta en marcha	259	0	12	510	782
Otros activos	0	1.494	0	10	1.503
Amortizaciones	0	0	(8)	(451)	(458)
TOTAL OTROS ACTIVOS	259	1.494	5	70	1.827
TOTAL ACTIVOS	4.236	1.712	687	4.749	11.384
PASIVOS					
Doctos. y cuentas por pagar	2.180	190	7	46	2.422
Doctos. y cuentas por pagar empresas relac.	88	21	29	92	230
Impuesto a la renta	0	0	0	582	582
Provisiones y retenciones	1.037	296	121	467	1.920
Otros pasivos circulantes	0	0	0	21	21
TOTAL PASIVOS CIRCULANTES	3.304	507	156	1.208	5.176
TOTAL PASIVOS LARGO PLAZO	0	2	4	10	16
Capital pagado y reservas	794	957	(867)	759	1.643
Utilidad (pérdida) del ejercicio	137	247	1.393	2.771	4.548
TOTAL PASIVOS	4.236	1.712	687	4.749	11.384

ESTADOS DE RESULTADO. DICIEMBRE 2004 (en millones de pesos)

	Socofin S.A.	Sercoex	Normaliza	BancoEstado	Total
Ingresos operacionales	11.990	3.969	2.589	9.669	28.217
Gastos operacionales	(11.818)	(3.685)	(947)	(6.315)	(22.765)
Resultado Operacional	172	284	1.642	3.355	5.452
Otros ingresos	15	4	33	42	93
Otros gastos	(64)	(3)	(24)	(1)	(91)
Corrección monetaria	25	(27)	33	(49)	(18)
Resultado No Operacional	(24)	(26)	42	(8)	(16)
Impuesto a la renta	(11)	(11)	(290)	(576)	(888)
UTILIDAD (PERDIDA) DEL EJERCICIO	137	247	1.393	2.771	4.548

ESTADOS FINANCIEROS DE LAS SOCIEDADES CORREDORAS DE SEGUROS

ESTADOS DE SITUACION. DICIEMBRE 2004 (saldos a fin de mes en millones de pesos)

	BanRipley	Santander	Banchile	BCI	BHIF
ACTIVOS					
Disponible	39	4	6	2	12
Depósitos a plazo y valores negociables	327	4	1.679	789	5.487
Inversiones inmobiliarias y similares	0	141	258	53	69
Deudores por seguros	0	1.597	403	496	530
Otros activos	5	10.503	57	24	45
TOTAL ACTIVOS	372	12.249	2.403	1.365	6.143
PASIVOS					
Obligaciones por seguros	0	0	0	0	0
Otros pasivos	86	767	444	287	338
Total patrimonio	285	11.482	1.959	1.078	5.805
TOTAL PASIVOS	372	12.249	2.403	1.365	6.143

ESTADOS DE RESULTADO. DICIEMBRE 2004 (en millones de pesos)

	BanRipley	Santander	Banchile	BCI	BHIF
Ingresos de explotación	376	8.806	3.351	2.407	2.748
Costos operacionales	0	(2.070)	(1.315)	(518)	(222)
Margen de explotación	376	6.736	2.036	1.889	2.526
Gastos de administración	(52)	(993)	(1.222)	(751)	(600)
Resultado Operacional	324	5.743	814	1.139	1.926
Ingresos financieros	2	209	62	9	94
Gastos financieros	0	(1)	0	0	0
Otros ingresos netos	0	99	13	20	88
Corrección monetaria	0	(243)	(39)	(14)	(110)
Diferencia de cambio	0	0	0	0	2
Resultado fuera de explotación	2	116	67	(9)	176
Impuesto a la renta	(55)	(954)	(171)	(194)	(348)
UTILIDAD (PERDIDA) DEL EJERCICIO	270	4.663	671	922	1.644

ESTADOS FINANCIEROS DE LAS SOCIEDADES CORREDORAS DE SEGUROS

ESTADOS DE SITUACION. DICIEMBRE 2004 (saldos a fin de mes en millones de pesos)

	Corp	Scotiabank Sud Americano	Genera	Citibank	BancoEstado
ACTIVOS					
Disponible	19	3	114	134	172
Depósitos a plazo y valores negociables	1.333	1.509	38	0	0
Inversiones inmobiliarias y similares	22	3	132	84	303
Deudores por seguros	633	312	319	863	1.846
Otros activos	48	4	7	14.196	1.908
TOTAL ACTIVOS	2.055	1.831	610	15.277	4.230
PASIVOS					
Obligaciones por seguros	0	0	0	0	0
Otros pasivos	215	83	152	244	719
Total patrimonio	1.840	1.748	458	15.033	3.510
TOTAL PASIVOS	2.055	1.831	610	15.277	4.230

ESTADOS DE RESULTADO. DICIEMBRE 2004 (en millones de pesos)

	Corp	Scotiabank Sud Americano	Genera	Citibank	BancoEstado
Ingresos de explotación	2.872	2.010	2.668	4.816	8.540
Costos operacionales	(85)	(115)	(140)	(12)	(472)
Margen de explotación	2.788	1.895	2.528	4.805	8.068
Gastos de administración	(564)	(122)	(398)	(669)	(2.035)
Resultado Operacional	2.224	1.773	2.129	4.136	6.033
Ingresos financieros	15	14	10	230	52
Gastos financieros	0	0	0	0	0
Otros ingresos netos	32	0	4	34	1
Corrección monetaria	(46)	(2)	(21)	(338)	(69)
Diferencia de cambio	0	0	0	0	0
Resultado fuera de explotación	(15)	14	5	213	51
Impuesto a la renta	(378)	(299)	(359)	(682)	(1.004)
UTILIDAD (PERDIDA) DEL EJERCICIO	1.785	1.486	1.754	3.329	5.011

ESTADOS FINANCIEROS DE LAS SOCIEDADES CORREDORAS DE SEGUROS

ESTADOS DE SITUACION. DICIEMBRE 2004 (saldos a fin de mes en millones de pesos)

	Bice	BankBoston	Total
ACTIVOS			
Disponible	9	809	1.324
Depósitos a plazo y valores negociables	230	2.675	14.072
Inversiones inmobiliarias y similares	5	37	1.107
Deudores por seguros	57	156	7.213
Otros activos	2	13	26.812
TOTAL ACTIVOS	303	3.690	50.529
PASIVOS			
Obligaciones por seguros	0	0	0
Otros pasivos	40	80	3.456
Total patrimonio	263	3.610	47.072
TOTAL PASIVOS	303	3.690	50.529

ESTADOS DE RESULTADO. DICIEMBRE 2004 (en millones de pesos)

	Bice	BankBoston	Total
Ingresos de explotación	555	1.954	41.104
Costos operacionales	(22)	(215)	(5.186)
Margen de explotación	533	1.739	35.918
Gastos de administración	(239)	(137)	(7.781)
Resultado Operacional	294	1.601	28.136
Ingresos financieros	3	65	765
Gastos financieros	0	0	(1)
Otros ingresos netos	4	4	301
Corrección monetaria	(7)	(76)	(966)
Diferencia de cambio	0	0	2
Resultado fuera de explotación	7	63	690
Impuesto a la renta	(50)	(270)	(4.764)
UTILIDAD (PERDIDA) DEL EJERCICIO	245	1.318	23.098

ESTADOS FINANCIEROS DE LAS SOCIEDADES SECURITIZADORAS

ESTADOS DE SITUACION. DICIEMBRE 2004 (saldos a fin de mes en millones de pesos)

	Santander	Banchile	De Crédito e Inversiones	Total
ACTIVOS				
Disponible	1.955	119	1	2.075
Depósitos a plazo y valores negociables	0	519	0	519
Documentos y cuentas por cobrar	18	0	242	260
Deudores varios	0	0	5.243	5.243
Impuestos por recuperar	0	0	39.572	39.572
Otros activos circulantes	1.396	917	530	2.843
TOTAL ACTIVOS CIRCULANTES	3.368	1.556	45.587	50.511
TOTAL ACTIVOS FIJOS	0	23	5	29
Gastos de organización y puesta en marcha	0	0	0	0
Otros activos	0	7.167	0	7.167
Amortizaciones	0	0	0	0
TOTAL OTROS ACTIVOS	0	7.167	0	7.167
TOTAL ACTIVOS	3.369	8.746	45.592	57.707
PASIVOS				
Doctos. y cuentas por pagar	3.844	1	9.973	13.818
Doctos. y cuentas por pagar empresas relac.	0	0	34.891	34.891
Impuesto a la renta	174	13	0	187
Provisiones y retenciones	253	33	114	400
Otros pasivos circulantes	9	913	0	922
TOTAL PASIVOS CIRCULANTES	2.358	959	44.978	48.295
TOTAL PASIVOS LARGO PLAZO	418	7.167	0	7.585
Capital pagado y reservas	712	561	374	1.647
Utilidad (pérdida) del ejercicio	(119)	59	240	180
TOTAL PASIVOS	3.369	8.746	45.592	57.707

ESTADOS DE RESULTADO. DICIEMBRE 2004 (en millones de pesos)

	Santander	Banchile	De Crédito e Inversiones	Total
Ingresos operacionales	123	240	508	871
Gastos operacionales	(264)	(183)	(186)	(633)
Resultado Operacional	(141)	57	321	237
Otros ingresos	79	30	27	135
Otros gastos	0	0	(49)	(49)
Corrección monetaria	(13)	(15)	(10)	(38)
Resultado No Operacional	66	14	(32)	48
Impuesto a la renta	(44)	(13)	(49)	(106)
UTILIDAD (PERDIDA) DEL EJERCICIO	(119)	59	240	180

ESTADOS FINANCIEROS DE LAS SOCIEDADES FACTORING

ESTADOS DE SITUACION. DICIEMBRE 2004 (saldos a fin de mes en millones de pesos)

	Banchile	Bandesarrollo	BCI	Total
ACTIVOS				
Disponible	569	85	1.541	2.196
Depósitos a plazo y valores negociables	0	0	0	0
Documentos y cuentas por cobrar	122.390	7.216	126.791	256.398
Deudores varios	144	0	1	145
Impuestos por recuperar	0	37	0	37
Otros activos circulantes	945	17	372	1.335
TOTAL ACTIVOS CIRCULANTES	124.049	7.356	128.706	260.111
TOTAL ACTIVOS FIJOS	42	12	264	318
Gastos de organización y puesta en marcha	0	0	0	0
Otros activos	0	(416)	1.562	1.146
Amortizaciones	0	0	0	0
TOTAL OTROS ACTIVOS	0	(416)	1.562	1.146
TOTAL ACTIVOS	124.091	6.952	130.532	261.575
PASIVOS				
Doctos. y cuentas por pagar	114.263	5.433	13.366	133.063
Doctos. y cuentas por pagar empresas relac.	0	0	0	0
Impuesto a la renta	223	0	24	247
Provisiones y retenciones	300	184	260	743
Otros pasivos circulantes	0	0	104.334	104.334
TOTAL PASIVOS CIRCULANTES	114.786	5.617	117.983	238.386
TOTAL PASIVOS LARGO PLAZO	0	0	0	0
Capital pagado y reservas	7.196	1.153	9.148	17.497
Utilidad (pérdida) del ejercicio	2.109	182	3.401	5.692
TOTAL PASIVOS	124.091	6.952	130.532	261.575

ESTADOS DE RESULTADO. DICIEMBRE 2004 (en millones de pesos)

	Banchile	Bandesarrollo	BCI	Total
Ingresos operacionales	5.173	970	5.972	12.114
Gastos operacionales	(2.635)	(727)	(1.688)	(5.050)
Resultado Operacional	2.538	243	4.284	7.064
Otros ingresos	158	8	60	226
Otros gastos	0	(4)	(49)	(53)
Corrección monetaria	(166)	(27)	(197)	(391)
Resultado No Operacional	(9)	(23)	(186)	(218)
Impuesto a la renta	(420)	(38)	(697)	(1.155)
UTILIDAD (PERDIDA) DEL EJERCICIO	2.109	182	3.401	5.692

ESTADOS FINANCIEROS DE ADMINISTRADORAS GENERAL DE FONDOS

ESTADOS DE SITUACION. DICIEMBRE 2004 (saldos a fin de mes en millones de pesos)

	Bandesarrollo Adm. Gral. de Fondos	Santander Adm. Gral. de Fondos	Banchile Adm. Gral. de Fondos	BBVA Adm. Gral. de Fondos	Banestado Adm. Gral. de Fondos	Security Adm. Gral. de Fondos	Corp Adm. Gral. de Fondos	Total
ACTIVOS								
Disponible	187	248	339	243	1	39	8	1.066
Depósitos a plazo	205	11.154	5.480	8.904	0	2.756	0	28.499
Valores negociables	261	36.498	8.994	1.060	1.604	3.457	2.364	54.238
Gastos pagados por anticipado	1	21	101	105	0	6	35	270
Otros activos circulantes	30	1.005	427	769	119	83	41	2.474
TOTAL ACTIVOS CIRCULANTES	684	48.926	15.342	11.081	1.725	6.341	2.448	86.547
TOTAL ACTIVOS FIJOS	12	202	62	19	105	82	48	529
Inversiones en sociedades	0	0	0	0	0	0	0	0
Otros activos	0	0	4	0	604	0	10	618
TOTAL OTROS ACTIVOS	0	0	4	0	604	0	10	618
TOTAL ACTIVOS	696	49.128	15.408	11.100	2.434	6.423	2.506	87.694
PASIVOS								
Obligaciones con bancos e inst. financieras	0	2.571	0	1.730	1.380	0	0	5.681
Provisiones y retenciones	15	1.461	1.110	190	29	237	173	3.214
Otros pasivos circulantes	12	538	305	338	12	101	112	1.418
TOTAL PASIVOS CIRCULANTES	27	4.570	1.415	2.258	1.420	338	285	10.314
TOTAL PASIVOS LARGO PLAZO	0	0	1	0	0	0	0	1
Capital y reservas	525	31.860	4.911	8.955	969	4.445	1.519	53.185
Utilidad (pérdida) del ejercicio	144	12.697	9.081	(113)	44	1.640	701	24.195
TOTAL PATRIMONIO	669	44.557	13.992	8.842	1.014	6.085	2.221	77.379
TOTAL PASIVOS	696	49.128	15.408	11.100	2.434	6.423	2.506	87.694

ESTADOS DE RESULTADO. DICIEMBRE 2004 (en millones de pesos)

	Bandesarrollo Adm. Gral. de Fondos	Santander Adm. Gral. de Fondos	Banchile Adm. Gral. de Fondos	BBVA Adm. Gral. de Fondos	Banestado Adm. Gral. de Fondos	Security Adm. Gral. de Fondos	Corp Adm. Gral. de Fondos	Total
Ingresos de explotación	591	18.307	21.367	3.191	585	3.515	2.401	49.955
Costos de explotación (menos)	0	0	(277)	0	0	0	0	(277)
Margen de explotación	591	18.307	21.090	3.191	585	3.515	2.401	49.678
Gastos de administración	(422)	(4.655)	(10.440)	(1.392)	(533)	(2.053)	(1.542)	(21.036)
Resultado Operacional	169	13.652	10.650	1.799	52	1.462	858	28.642
Ingresos financieros	32	2.328	638	672	24	684	47	4.425
Gastos financieros	(13)	(94)	0	(241)	0	(40)	(13)	(401)
Otros ingresos netos	0	437	(77)	(2.105)	0	0	0	(1.745)
Corrección monetaria	(19)	(981)	(241)	(249)	(22)	(131)	(35)	(1.678)
Resultado Fuera de Explotación	0	1.689	292	(1.929)	1	514	(1)	566
Impuesto a la renta	(25)	(2.644)	(1.861)	17	(9)	(336)	(156)	(5.013)
UTILIDAD (PERDIDA) DEL EJERCICIO	144	12.697	9.081	(113)	44	1.640	701	24.195

FONDOS ADMINISTRADOS. DICIEMBRE 2004

	Bandesarrollo Adm. Gral. de Fondos	Santander Adm. Gral. de Fondos	Banchile Adm. Gral. de Fondos	BBVA Adm. Gral. de Fondos	Banestado Adm. Gral. de Fondos	Security Adm. Gral. de Fondos	Corp Adm. Gral. de Fondos	Total
Patrimonio neto (en millones de pesos)	68.955	1.468.196	1.766.116	333.793	118.496	266.255	223.927	4.245.738
Número de partícipes	25.129	137.206	152.646	21.109	21.600	11.871	25.730	395.291
Número de fondos administrados	6	43	40	17	6	10	18	140

**NUMERO Y MONTO DE TRANSACCIONES DE LOS CAJEROS AUTOMATICOS
ENERO-DICIEMBRE 2004**

Tipo de transacción	Número de transacciones	Monto de transacciones (MM\$)
Giro	145.310.199	7.136.279
Depósito en efectivo	2.102.490	265.017
Depósito con documento	1.071.950	233.722
Otras transacciones	85.132.408	38.001
TOTALES	233.617.047	7.673.017

**EVOLUCION HISTORICA DE NUMERO DE TRANSACCIONES,
MONTO DE LAS TRANSACCIONES Y NUMERO DE CAJEROS**

Período	Número de cajeros	Número de transacciones	Monto de transacciones (MM\$)
Diciembre 2000	3.177	161.575.861	4.969.183
Diciembre 2001	3.413	184.979.910	5.794.828
Diciembre 2002	3.673	210.929.793	6.709.996
Diciembre 2003	3.790	221.463.743	7.057.529
Diciembre 2004	4.001	233.617.047	7.673.017

Nota: Todos los períodos acumulan el número y monto de las transacciones a partir de enero del año en curso.

**MONTO DE TRANSACCIONES DE LOS CAJEROS AUTOMATICOS DESAGREGADOS POR INSTITUCION FINANCIERA POR REGION
ENERO-DICIEMBRE 2004
(en millones de pesos)**

	R E G I O N					
	I	II	III	IV	V	VI
ABN Amro Bank (Chile)	-	-	-	-	-	-
Banco Bice	-	1.515	-	-	-	-
Banco Bilbao Vizcaya Argentaria, Chile	6.571	8.288	1.415	4.199	29.901	16.655
Banco Conosur	115	60	-	-	26	-
Banco de Chile	57.013	67.674	19.067	46.327	211.933	100.628
Banco de Crédito e Inversiones	33.082	85.000	26.155	44.564	100.601	21.723
Banco de la Nación Argentina	-	-	-	-	-	-
Banco del Desarrollo	2.847	2.553	857	1.319	3.218	8.476
Banco del Estado de Chile	51.295	45.945	29.398	88.376	210.334	75.986
Banco do Brasil S.A.	-	-	-	-	-	-
Banco Falabella	-	-	-	-	-	-
Banco Internacional	-	-	-	-	-	-
Banco Monex	-	-	-	-	-	-
Banco Ripley	-	-	-	-	-	-
Banco Santander-Chile	49.891	121.544	37.034	56.654	179.584	47.691
Banco Security	-	3.299	-	-	-	-
BankBoston N.A.	980	2.979	-	-	1.578	-
Citibank N.A.	1.736	6.177	-	-	8.162	2.174
Corpbanca	-	-	-	-	-	-
Deutsche Bank Chile	-	-	-	-	-	-
Dresdner Bank Lateinamerika	-	-	-	-	-	-
HNS Banco	-	-	-	-	-	-
HSBC Bank Chile	-	-	-	-	-	-
JP Morgan Chase Bank	-	-	-	-	-	-
Scotiabank Sud Americano	3.921	13.245	3.594	2.429	19.998	3.053
The Bank of Tokyo-Mitsubishi Ltd.	-	-	-	-	-	-
TOTAL SISTEMA FINANCIERO	207.451	358.279	117.521	243.867	765.336	276.387

VII	VIII	IX	X	XI	XII	R.M.	TOTAL
-	-	-	-	-	-	1.911	1.911
-	5.166	1.420	-	-	-	12.995	21.096
7.400	15.221	5.218	9.078	1.119	619	205.604	311.289
-	24	23	185	-	158	56	648
44.963	109.402	50.697	58.970	6.083	12.462	1.107.003	1.892.222
20.560	67.026	22.958	54.901	9.719	14.356	475.458	976.103
-	-	-	-	-	-	-	-
4.554	7.567	2.740	3.264	-	1.948	44.496	83.837
73.070	227.056	111.734	141.407	22.224	28.911	506.938	1.612.674
-	-	-	-	-	-	-	-
-	-	-	-	-	-	4.573	4.573
-	1.244	-	-	-	-	-	1.244
-	-	-	-	-	-	-	-
-	-	-	-	-	-	-	-
64.790	188.868	69.591	85.010	3.325	32.929	1.303.216	2.240.128
-	991	1.350	1.312	-	-	8.876	15.828
-	1.326	1.581	-	-	-	24.980	33.425
987	8.970	-	1.353	-	-	74.798	104.356
-	-	-	-	-	416	169.160	169.576
-	-	-	-	-	-	-	-
-	-	-	-	-	-	4	4
-	-	-	-	-	-	-	-
-	-	-	-	-	-	-	-
-	-	-	-	-	-	-	-
1.970	19.397	2.949	7.708	-	-	125.840	204.103
-	-	-	-	-	-	-	-
218.296	652.258	270.260	363.188	42.470	91.797	4.065.907	7.673.017

NUMERO DE TRANSACCIONES DE LOS CAJEROS AUTOMATICOS DESAGREGADOS POR INSTITUCION FINANCIERA POR REGION ENERO-DICIEMBRE 2004

	R E G I O N					
	I	II	III	IV	V	VI
ABN Amro Bank (Chile)	-	-	-	-	-	-
Banco Bice	-	40.569	-	-	-	-
Banco Bilbao Vizcaya Argentaria, Chile	205.081	258.868	33.973	117.873	868.393	503.386
Banco Conosur	4.290	2.580	-	-	842	-
Banco de Chile	1.759.774	1.934.657	554.149	1.412.574	7.040.992	2.929.723
Banco de Crédito e Inversiones	1.020.373	2.247.564	688.957	1.353.974	3.153.515	570.430
Banco de la Nación Argentina	-	-	-	-	-	-
Banco del Desarrollo	77.057	64.382	20.338	38.017	100.021	282.022
Banco del Estado de Chile	1.830.164	1.427.813	1.057.846	2.596.623	6.632.898	2.155.604
Banco do Brasil S.A.	-	-	-	-	-	-
Banco Falabella	-	-	-	-	-	-
Banco Internacional	-	-	-	-	-	-
Banco Monex	-	-	-	-	-	-
Banco Ripley	-	-	-	-	-	-
Banco Santander-Chile	1.697.952	3.818.654	1.201.355	1.918.623	6.031.845	1.471.505
Banco Security	-	98.805	-	-	-	-
BankBoston N.A.	22.934	72.497	-	-	41.147	-
Citibank N.A.	51.996	195.878	-	-	231.917	73.010
Corpbanca	-	-	-	-	-	-
Deutsche Bank Chile	-	-	-	-	-	-
Dresdner Bank Lateinamerika	-	-	-	-	-	-
HNS Banco	-	-	-	-	-	-
HSBC Bank Chile	-	-	-	-	-	-
JP Morgan Chase Bank	-	-	-	-	-	-
Scotiabank Sud Americano	98.338	416.044	116.019	72.030	702.454	83.188
The Bank of Tokyo-Mitsubishi Ltd.	-	-	-	-	-	-
TOTAL SISTEMA FINANCIERO	6.767.959	10.578.311	3.672.637	7.509.714	24.804.024	8.068.868

VII	VIII	IX	X	XI	XII	R.M.	TOTAL
-	-	-	-	-	-	45.748	45.748
-	122.785	37.375	-	-	-	311.647	512.376
215.892	448.817	122.158	230.917	29.000	17.698	6.161.714	9.213.770
-	933	1.093	6.174	-	10.051	2.294	28.257
1.325.794	3.412.053	1.664.433	1.857.268	163.703	320.447	33.955.168	58.330.735
575.379	2.057.764	600.557	1.469.442	256.130	414.902	13.841.913	28.250.900
-	-	-	-	-	-	-	-
134.215	236.563	96.214	92.448	-	45.730	1.514.755	2.701.762
2.249.571	6.034.377	3.261.490	4.274.313	609.456	946.688	14.146.138	47.222.981
-	-	-	-	-	-	-	-
-	-	-	-	-	-	106.781	106.781
-	29.214	-	-	-	-	-	29.214
-	-	-	-	-	-	-	-
-	-	-	-	-	-	-	-
2.019.577	5.952.433	2.213.930	3.021.873	82.398	1.028.831	40.439.884	70.898.860
-	28.142	40.090	36.983	-	-	290.596	494.616
-	34.595	39.324	-	-	-	676.602	887.099
28.322	280.278	-	39.230	-	-	1.853.559	2.754.190
-	-	-	-	-	10.089	5.782.132	5.792.221
-	-	-	-	-	-	-	-
-	-	-	-	-	-	108	108
-	-	-	-	-	-	-	-
-	-	-	-	-	-	-	-
-	-	-	-	-	-	-	-
49.426	547.832	86.105	242.506	-	-	3.933.487	6.347.429
-	-	-	-	-	-	-	-
6.598.176	19.185.786	8.162.769	11.271.154	1.140.687	2.794.436	123.062.526	233.617.047

RESUMEN DE ANTECEDENTES FINANCIEROS DE SOCIEDADES FILIALES Y DE APOYO AL GIRO (en millones de pesos al 31 de diciembre de 2004)

	Participación del bco. en la propiedad de la soc. filial (%)	Capital y reservas de la filial	Excedente de la filial	Contribución al excedente del Bco. Matriz (%) (1)
ABN AMRO BANK (Chile)				
Sociedad Interbancaria de Depósito de Valores S.A.	0,6454	1.043	190	0,0
Redbanc S.A.	0,0016	2.934	543	0,0
Transbank S.A.	0,0000	4.201	757	0,0
BBVA BANCO BHIF				
BBVA Administradora General de Fondos S.A.	99,9000	8.955	(113)	-
BBVA Asesorías Financieras S.A.	98,6020	2.292	1.728	11,8
BBVA Sociedad de Leasing Inmobiliario Bhif S.A.	97,4900	4.321	1.365	9,2
BBVA Corredores de Bolsa Bhif S.A.	99,2000	10.357	1.753	12,0
BBVA Corredora Técnica de Seguros Bhif Ltda.	99,9000	4.161	1.644	11,3
Transbank S.A.	6,2538	4.201	757	0,3
Sociedad Interbancaria de Depósito de Valores S.A.	6,7513	1.043	190	0,1
Redbanc S.A.	0,0032	2.934	543	0,0
Nexus S.A.	9,6770	3.465	666	0,4
Globalnet Comunicaciones Financieras S.A.	2,6316	507	(76)	-
BANCO BICE				
Bice Administradora General de Fondos S.A.	51,0000	1.326	2.190	7,8
Bice Corredores de Seguros Ltda.	99,9000	18	245	1,7
Bice Corredores de Bolsa S.A.	99,9900	27.596	3.327	23,3
Sociedad Interbancaria de Depósito de Valores S.A.	2,8777	1.043	190	0,0
Redbanc S.A.	0,0016	2.934	543	0,0
Transbank S.A.	0,0000	4.201	757	0,0
BANCO DE CHILE				
BanChile Corredores de Bolsa S.A.	99,6800	25.154	9.803	6,4
BanChile Corredores de Seguros Ltda.	99,7495	1.288	671	0,4
BanChile Asesoría Financiera S.A.	99,9400	132	1.756	1,1
BanChile Factoring S.A.	99,5200	7.196	2.109	1,4
BanChile Securitizadora S.A.	99,0000	561	59	0,0
BanChile Adm. General de Fondos S.A.	99,9800	4.911	9.081	5,9
Soc. de Recaudación y Pagos de Servicios Ltda.	50,0000	1.663	305	0,1
Redbanc S.A.	25,4216	2.934	543	0,1
Sociedad Interbancaria de Depósito de Valores S.A.	17,5950	1.043	190	0,0
CCA S.A.	33,3300	474	92	0,0
Transbank S.A.	17,4376	4.201	757	0,1
Nexus S.A.	25,8060	3.465	666	0,1
Empresa de Tarjetas Inteligentes S.A.	26,6670	439	(501)	-
Artikos Chile	50,0000	417	(330)	-
Promarket S.A.	99,0000	285	46	0,0
Socofin S.A.	99,0000	794	137	0,1
BANCO DE CREDITO E INVERSIONES				
BCI Administradora de Fondos Mutuos S.A.	99,9000	8.719	5.008	5,6
BCI Asesoría Financiera S.A.	99,0000	699	762	0,9
BCI Corredor de Bolsa S.A.	99,9500	13.826	4.511	5,1
BCI Corredores de Seguros S.A.	99,0000	157	922	1,0
BCI Factoring S.A.	99,9700	9.148	3.401	3,8
Soc. de Recaudación y Pagos de Servicios Ltda.	50,0000	1.663	305	0,2
Redbanc S.A.	12,7108	2.934	543	0,1
Transbank S.A.	8,7188	4.201	757	0,1
Sociedad Interbancaria de Depósito de Valores S.A.	6,3827	1.043	190	0,0
Nexus S.A.	12,9030	3.465	666	0,1
CCA S.A.	33,3300	474	92	0,0
BCI Servicios de Personal S.A.	99,9000	47	1	0,0
BCI Securitizadora S.A.	99,9000	374	240	0,3
BCI Negocios (ex Proservice)	99,0000	23	21	0,0
Normaliza S.A.	99,0000	(867)	1.393	1,6
Empresa de Tarjetas Inteligentes S.A.	13,3330	439	(501)	-
Artikos Chile	50,0000	417	(330)	-
Banco Conosur (2)	99,9000	22.672	10.076	11,3
Servicios de Cobranza Externa Ltda. (2)	99,9000	956	247	0,3
BANCO CONOSUR (2)				
Globalnet Comunicaciones Financieras S.A.	2,6316	507	(76)	-
Sociedad Interbancaria de Depósito de Valores S.A.	0,6454	1.043	190	0,0
Genera Corredores de Seguros Ltda.	99,9830	(1.296)	1.754	17,4
Transbank S.A.	0,0001	4.201	757	0,0

- (1) Corresponde a la contribución de las sociedades filiales, en porcentaje.
(2) Con fecha 14.01.2004 fue adquirido por el Banco de Crédito e Inversiones.

RESUMEN DE ANTECEDENTES FINANCIEROS DE SOCIEDADES FILIALES Y DE APOYO AL GIRO (en millones de pesos al 31 de diciembre de 2004)

	Participación del bco. en la propiedad de la soc. filial (%)	Capital y reservas de la filial	Excedente de la filial	Contribución al excedente del Bco. Matriz (%) (1)
BANCO DE LA NACION ARGENTINA				
Globalnet Comunicaciones Financieras S.A.	2,6316	507	(76)	-
BANCO DEL DESARROLLO				
Bandesarrollo Factoring S.A.	70,0000	1.153	182	0,6
Bandesarrollo Microempresas As. Financiera de Interés Social S.A.	99,0000	210	69	0,3
Bandesarrollo S.A. Asesoría Financiera	99,0000	470	92	0,5
Bandesarrollo Servipyme S.A.	61,3600	94	(66)	-
Bandesarrollo Soc. de Leasing Inmobiliario S.A.	99,6400	3.288	2.069	10,3
Bandesarrollo Adm General de Fondos S.A.	99,0000	525	144	0,7
Sociedad Interbancaria de Depósito de Valores S.A.	2,2093	1.043	190	0,0
Redbanc S.A.	0,0016	2.934	543	0,0
Transbank S.A.	0,0000	4.201	757	0,0
Sudameris Agencia de Valores S.A. (2)	95,0000	322	34	0,2
Sudameris Leasing S.A. (2)	95,0000	2.958	400	1,9
Globalnet Comunicaciones Financieras S.A. (2)	2,6316	507	(76)	-
BANCO DEL ESTADO DE CHILE				
BancoEstado S.A. Corredores de Bolsa	99,9900	7.227	1.981	4,4
BancoEstado Corredores de Seguros Ltda.	99,9000	(1.501)	5.011	11,2
BancoEstado S.A. Administradora General de Fondos	99,9900	969	44	0,1
BancoEstado Microempresas S.A.	99,9000	969,7	138	0,3
BancoEstado Servicios de Cobranza S.A.	99,9000	759	2.772	6,2
Globalnet Comunicaciones Financieras S.A.	63,1579	507	(76)	-
Transbank S.A.	8,7188	4.201	757	0,1
Nexus S.A.	12,9030	3.465	666	0,2
BancoEstado Contacto 24 horas S.A.	99,9000	616,9	62	0,1
BANCO DO BRASIL S.A.				
Globalnet Comunicaciones Financieras S.A.	2,6316	507	(76)	-
BANCO INTERNACIONAL				
Sociedad Interbancaria de Depósito de Valores S.A.	1,4389	1.043	190	0,2
Redbanc S.A.	0,4996	2.934	543	0,1
Transbank S.A.	0,0000	4.201	757	0,0
BANCO SANTANDER-CHILE				
Santiago Leasing S.A.	99,5040	28.491	(3.555)	-
Santander S.A. Agente de Valores	99,0400	97.710	20.548	10,2
Santander Santiago S.A. Adm. General de Fondos	99,9635	31.860	12.697	6,4
Santander S.A. Sociedad Securitizadora	99,6400	712	(120)	-
Redbanc S.A.	33,4295	2.934	543	0,1
Transbank S.A.	32,7145	4.201	757	0,1
Sociedad Interbancaria de Depósito de Valores S.A.	15,1079	1.043	190	0,0
Santander Santiago Corr. de Seg. Ltda.	99,9900	6.820	4.663	2,3
Empresa de Tarjetas Inteligentes S.A.	26,6670	439	(501)	-
CCA S.A.	33,3300	474	92	0,0
Nexus S.A.	12,9030	3.465	666	0,0
Santiago Corredores de Bolsa Ltda.	99,1990	7.608	587	0,3
Sociedad Interbancaria de Depósito de Valores S.A.	14,1819	1.043	190	0,0
Globalnet Comunicaciones Financieras S.A.	2,6316	507	(76)	-
BANCO SECURITY				
Administradora General de Fondos S.A.	99,9900	4.445	1.640	11,7
Valores Security S.A. Corredores de Bolsa	99,9000	9.914	4.501	32,1
Sociedad Interbancaria de Depósito de Valores S.A.	3,5971	1.043	190	0,0
Redbanc S.A.	0,0016	2.934	543	0,0
Transbank S.A.	0,0000	4.201	757	0,0
Globalnet Comunicaciones Financieras S.A. (3)	2,6316	507	(76)	-

(1) Corresponde a la contribución de las sociedades filiales, en porcentaje.

(2) Sociedades en la cual participaba Banco Sudameris.

(3) Sociedad en la cual participaba Banco Dresdner.

RESUMEN DE ANTECEDENTES FINANCIEROS DE SOCIEDADES FILIALES Y DE APOYO AL GIRO (en millones de pesos al 31 de diciembre de 2004)

	Participación del bco. en la propiedad de la soc. filial (%)	Capital y reservas de la filial	Excedente de la filial	Contribución al excedente del Bco. Matriz (%) (1)
SCOTIABANK SUD AMERICANO				
Scotia Sud Americano Corredores de Bolsa S.A.	99,8200	6.219	552	4,5
Scotia Sud Americano Corredores de Seguros Ltda.	99,9000	262	1.486	12,1
Scotia Sud Americano Administradora de Fondos Mutuos S.A.	99,0000	2.066	1.332	10,7
Scotia Sud Americano Asesorías Financieras Ltda	99,0000	746	59	0,5
Redbanc S.A.	12,7108	2.934	543	0,6
Transbank S.A.	8,7188	4.201	757	0,5
Sociedad Interbancaria de Depósito de Valores S.A.	6,2553	1.043	190	0,1
Nexus S.A.	12,9030	3.465	666	0,7
Empresa de Tarjetas Inteligentes S.A.	13,3330	439	(501)	-
BANKBOSTON N.A.				
Sociedad Interbancaria de Depósito de Valores S.A.	5,4925	1.043	190	0,3
BankBoston Corredores de Seguros Ltda.	99,9000	2.292	1.318	35,0
Redbanc S.A.	0,0016	2.934	543	0,0
Transbank S.A.	0,0000	4.201	757	0,0
CITIBANK N.A.				
Redbanc S.A.	12,7124	2.934	543	0,7
Transbank S.A.	8,7188	4.201	757	0,6
Citibank Agencia de Valores S.A.	99,9000	2.631	1.072	10,5
Citibank Corredores de Seguros Ltda.	99,9000	11.704	3.329	32,6
Sociedad Interbancaria de Depósito de Valores S.A.	9,2124	1.043	190	0,2
CORPBANCA				
Corp Asesoría Financiera S.A.	99,9900	149	125	0,2
Corp Corredores de Bolsa S.A.	99,9900	9.442	2.819	5,6
Corp Corredores de Seguros S.A.	99,9900	55	1.785	3,5
Corp Administradora General de Fondos S.A.	99,0000	1.520	702	1,4
Transbank S.A.	8,7188	4.201	757	0,1
Sociedad Interbancaria de Depósito de Valores S.A.	3,9096	1.043	190	0,0
Redbanc S.A.	2,5028	2.934	543	0,0
Nexus S.A.	12,9030	3.465	666	0,2
BANCO FALABELLA				
Sociedad Interbancaria de Depósito de Valores S.A.	1,4389	1.043	190	0,0
Transbank S.A.	0,0000	4.201	757	0,0
HNS BANCO				
Globalnet Comunicaciones Financieras S.A.	2,6316	507	(76)	-
HSBC BANK USA				
Globalnet Comunicaciones Financieras S.A.	2,6316	507	(76)	-
Sociedad Interbancaria de Depósito de Valores S.A.	0,9681	1.043	190	-
THE BANK OF TOKYO-MITSUBISHI LTD.				
Globalnet Comunicaciones Financieras S.A.	2,6316	507	(76)	-
JP MORGAN CHASE BANK				
Sociedad Interbancaria de Depósito de Valores S.A.	1,2908	1.043	190	0,0
Redbanc S.A.	0,0016	2.934	543	0,0
Transbank S.A.	0,0000	4.201	757	0,0
BANCO PENTA				
Penta Adm. General de Fondos S.A.	99,9900	980	(143)	-
Penta Corredores de Bolsa S.A.	99,9900	5.486	(177)	-
BANCO RIPLEY				
BanRipley Corredora de Seguros Ltda.	99,0000	15	270	43,1
BANCO MONEX				
Monex Agencia de Valores S.A.	99,2400	1.472	47	-

(1) Corresponde a la contribución de las sociedades filiales, en porcentaje.

COOPERATIVAS DE AHORRO Y CREDITO

INSTITUCIONES

Cooperativa del Personal de la Universidad de Chile Limitada (Coopeuch)

Cooperativa de Ahorro y Crédito Talagante Limitada (Coocretal)

ANTECEDENTES GENERALES SOBRE LAS COOPERATIVAS A DICIEMBRE DE 2004

Cooperativa del Personal de la Universidad de Chile Limitada (Coopeuch)		
Consejo de Administración		
Presidente	:	Héctor Godoy Guardia
Vicepresidente	:	Edith Sánchez Meza
Secretario	:	Fernando Lizama Carrasco
Gerente General	:	Siria Jeldes Chang

Cooperativa de Ahorro y Crédito Talagante Limitada (Coocretal)		
Consejo de Administración		
Presidente	:	Daniel Osorio Bascur
Vicepresidente	:	César Santis Pinto
Secretario	:	Jorge Escobar Cadenas
Gerente General	:	José López Troncoso

ESTADOS FINANCIEROS DE LAS COOPERATIVAS

ESTADOS DE SITUACION A DICIEMBRE DE 2004 (saldos a fin de mes en millones de pesos)

	Coopeuch	Coocretal	Total
Activos			
Activo Circulante	263.949	7.860	271.809
Disponibles	3.418	292	3.710
Caja	128	30	158
Depósitos en bancos	3.246	119	3.365
Otros disponibles	43	143	186
Colocaciones Totales	253.440	6.616	260.055
Colocaciones vigentes	253.247	6.290	259.537
Colocaciones vencidas	192	326	519
Operaciones con pacto	0	0	0
Inversiones	7.091	952	8.043
Inversiones financieras	7.085	914	7.999
Otras inversiones	6	38	44
Otros Activos	2.604	155	2.760
Activo Fijo	1.660	685	2.344
Total Activo	268.213	8.700	276.912
Pasivos			
Pasivo Circulante	136.058	1.844	137.903
Depósitos, captaciones y otras obligaciones	95.269	1.510	96.780
Préstamos y otras obligaciones contraídas en el país	40.789	334	41.123
Préstamos y otras obligaciones contraídas en el exterior	0	0	0
Otras cuentas del pasivo	1.457	236	1.693
Provisiones	7.908	566	8.474
Capital y reservas	101.239	5.808	107.047
Utilidad (pérdida) del ejercicio	21.550	246	21.796
Total Pasivo	268.213	8.700	276.912

ESTADOS DE RESULTADOS A DICIEMBRE DE 2004 (saldos en millones de pesos)

	Coopeuch	Coocretal	Total
Ingresos Operacionales	57.122	1.949	59.071
Intereses percibidos y devengados	55.673	1.717	57.390
Reajustes percibidos y devengados	84	0	84
Comisiones percibidas y devengadas	1.365	0	1.365
Otros ingresos de operación	0	232	232
Gastos Operacionales	4.746	55	4.801
Intereses pagados y devengados	3.852	31	3.882
Reajustes pagados y devengados	310	24	334
Comisiones pagadas y devengadas	584	0	584
Margen Operacional Bruto	52.376	1.894	54.270
Gastos de apoyo Operacional	23.109	1.154	24.263
Provisiones sobre activos riesgosos	5.159	484	5.643
Margen Operacional Neto	24.109	256	24.365
Ingresos no operacionales	133	132	266
Gastos no operacionales	355	16	371
Corrección monetaria	-2.307	-126	-2.434
Utilidad antes de impuestos	21.580	246	21.826
Impuestos a la renta	30	0	30
Utilidad del ejercicio	21.550	246	21.796

INDICADORES DE LAS COOPERATIVAS A DICIEMBRE DE 2004

	Coopeuch	Coccretal	Total
SOLVENCIA Y CALIDAD DE ACTIVOS			
Patrimonio Efectivo/Activos Ponderados (*) (**)	39,52	74,06	40,55
Patrimonio Efectivo/Total Activo (*) (**)	38,89	71,40	39,88
Provisiones/Colocaciones	3,12	8,55	3,26
Colocaciones Vencidas/Colocaciones Totales	0,08	4,93	0,20
RENTABILIDAD Y EFICIENCIA			
Utilidad del Ejercicio/Capital y Reservas	21,29	4,23	20,36
Utilidad del Ejercicio/Total Activo	8,03	2,82	7,87
Gasto de Apoyo Operacional/Total Activo	8,62	13,27	8,76
Gasto de Apoyo Operacional/Margen Operacional Bruto	44,12	60,94	44,71
Gasto en Provisiones/Margen Operacional Bruto	9,85	25,57	10,40

Notas:

(*) Los límites de Adecuación de Capital mínimos de las cooperativas son: a) 10% de Patrimonio Efectivo a Activos Ponderados y b) 5% de Patrimonio Efectivo a Total Activo.

(**) Para las cooperativas el concepto de Patrimonio Efectivo corresponde a Capital y Reservas.

**ESTADISTICAS DE LAS TARJETAS
DE CREDITO Y DE DEBITO**

ESTADISTICAS DEL MERCADO DE TARJETAS DE CREDITO AL 31 DE DICIEMBRE DE 2004

NUMERO DE TARJETAS VIGENTES ACTIVAS POR MARCA

	Tarjetas Nacionales		Tarjetas Internacionales		Total	
	Titulares	Adicionales	Titulares	Adicionales	Titulares	Adicionales
Visa	477.025	87.684	656.316	288.822	1.133.341	376.506
Mastercard	176.798	63.297	563.613	207.317	740.411	270.614
Magna	8.506	6.626	–	–	8.506	6.626
Diners	3.089	2.067	44.373	31.059	47.462	33.126
Otras (*)	1.921	506	14.503	8.308	16.424	8.814
TOTAL	667.339	160.180	1.278.805	535.506	1.946.144	695.686

SITUACION DE LAS TARJETAS DE CREDITO DE ACUERDO A SU VENCIMIENTO

	Tarjetas Nacionales		Tarjetas Internacionales		Total	
	Titulares	Adicionales	Titulares	Adicionales	Titulares	Adicionales
VIGENTES						
A 6 meses o menos	49.701	12.237	117.783	54.178	166.943	66.415
De más de 6 meses a 12 meses	76.054	18.747	118.407	58.588	192.865	77.335
De más de 12 meses a 18 meses	64.150	14.419	84.954	37.310	146.232	51.729
De más de 18 meses	526.862	116.350	965.574	385.980	1.489.532	502.330
TOTAL VIGENTES	716.767	161.753	1.286.718	536.056	2.003.485	697.809
TARJETAS BLOQUEADAS	175.495	35.250	256.789	88.720	432.284	123.970
VENCIDAS						
Con deuda	31.871	6.398	10.704	5.438	42.575	11.836
Sin deuda	278.989	36.496	88.694	53.699	367.683	90.195
TOTAL VENCIDAS	310.860	42.894	99.398	59.137	410.258	102.031
POR ACTIVAR	360.470	8.337	202.988	48.395	563.458	56.732
INACTIVAS	172.349	35.219	204.439	108.435	376.788	143.654
TOTAL EMITIDAS	1.735.941	283.453	2.050.332	840.743	3.786.273	1.124.196

Notas: Los antecedentes considerados corresponden a información presentada por los emisores de tarjetas de crédito.

Tarjetas vigentes activas son aquellas que, a la fecha de la información, no se encuentran con sus plásticos vencidos y no les afecta ningún tipo de bloqueo, pudiendo ser utilizadas por sus usuarios.

Tarjetas bloqueadas son aquellas que, a la fecha de la información, están afectadas por bloqueos transitorios o permanentes.

Tarjetas vencidas son aquellas que se encuentran con sus plásticos vencidos, pero que mantienen deudas o aún pueden recibir comprobantes para su cobro.

Tarjetas por activar son las que aún no han sido puestas en circulación en el sistema.

(*) Corresponde a marcas de tarjetas distintas a las individualizadas en el cuadro y asociadas generalmente a tarjetas de crédito cerradas.

**COMPOSICION DE LAS TARJETAS DE CREDITO POR EMISOR
DE ACUERDO A SU ESTADO
AL 31 DE DICIEMBRE 2004**

	Tarjetas vigentes		Tarjetas vencidas		Otras tarjetas		Total tarjetas emitidas
	Vigentes	Bloqueadas	Con deuda	Sin deuda	Por activar	Inactivas	
EMISORES FINANCIEROS							
Banco Bice	17.548	990	21	136	2.195	2.265	23.155
Banco Bilbao Vizcaya Argentaria, Chile	93.887	6.246	431	1.098	19.754	24.767	146.183
Banco Conosur	1.080	4.451	19.960	—	1.423	1.818	28.732
Banco de Chile	563.667	36.084	2.987	5.744	301.048	166.851	1.076.381
Banco de Crédito e Inversiones	250.647	58.838	2.786	2.479	39.314	74.783	428.847
Banco del Desarrollo	55.906	2.429	326	399	13.229	8.368	80.657
Banco del Estado de Chile	199.901	2.456	496	1.968	45.179	12.718	262.718
Banco Falabella	65.409	119.413	—	—	10.068	—	194.890
Banco Paris	12.721	17.654	—	—	2.233	1.057	33.665
Banco Ripley	18.622	329	—	—	5.318	24	24.293
Banco Santander-Chile	775.260	156.135	7.025	106.439	78.755	85.894	1.209.508
Banco Security	10.995	598	—	—	3.009	584	15.186
BankBoston N.A.	64.922	3.903	557	691	8.610	24.084	102.767
Citibank N.A.	209.396	44.201	8.761	265.031	28.967	8.598	564.954
Corbanca	109.125	57.238	6.181	2.737	32.482	69.822	277.585
Scotiabank Sud Americano	112.156	12.125	844	883	23.089	36.427	185.524
TOTAL EMISORES FINANCIEROS	2.561.242	523.090	50.375	387.605	614.673	518.060	4.655.045
Tarjetas de Chile S.A.	80.588	33.132	3.912	70.140	3.360	—	191.132
Coopeuch	59.464	32	124	133	2.157	2.382	64.292
TOTAL GENERAL	2.701.294	556.254	54.411	457.878	620.190	520.442	4.910.469

Nota:
La información presentada incluye el número de tarjetas nacionales e internacionales, de titulares y adicionales.

**MOVIMIENTOS EN EL NUMERO DE TARJETAS TITULARES
EN EL TRIMESTRE OCTUBRE-DICIEMBRE 2004**

	Cuentas abiertas activadas		Cuentas renovadas		Bloqueadas	
	Nacional	Internacional	Nacional	Internacional	Nacional	Internacional
EMISORES FINANCIEROS						
ABN Amro Bank (Chile)	—	—	—	—	—	—
Banco Bilbao Vizcaya Argentaria, Chile	1.918	1.828	361	284	11.266	6.108
Banco Bice	—	1.446	—	85	—	1.743
Banco Falabella	9.775	8.890	—	—	4.476	8.442
Banco Internacional	—	—	—	—	—	—
Banco Paris	303	4	1	—	271	—
Banco Ripley	—	2.265	—	—	—	753
Banco Security	—	2.105	—	—	—	980
Scotiabank Sud Americano	2.213	5.169	746	497	6.577	9.250
BankBoston N.A.	—	4.661	—	184	—	11.347
Banco de Chile	10.573	27.350	2.425	2.906	27.440	44.646
Corpbanca	1.582	6.835	793	639	27.446	17.907
Banco de Crédito e Inversiones	8.491	10.591	930	1.018	18.971	20.948
Banco Santander-Chile	12.087	81.721	3.651	22.104	22.846	19.981
Banco del Desarrollo	4.127	340	331	61	13.215	919
Banco del Estado de Chile	12.276	4.192	378	92	32.861	27.884
Citibank N.A.	4.571	3.176	1.635	10.374	9.729	9.347
Banco Conosur	826	—	—	—	21.337	—
TOTAL EMISORES FINANCIEROS	68.742	160.573	11.251	38.244	196.435	180.255
Tarjetas de Chile S.A.	—	3.744	1.129	17.897	662	9.175
Coopeuch	4.920	808	—	—	8.380	1.212
TOTAL GENERAL	73.662	165.125	12.380	56.141	205.477	190.642

MONTOS ASOCIADOS A LAS TARJETAS DE CREDITO. DICIEMBRE 2004

LINEA DE CREDITO DE LAS TARJETAS NACIONALES

	Número de titulares	Líneas autorizadas (en UF)	Líneas utilizadas			Promedio de utilización (en UF) (3)	% de utilización de líneas autorizadas (4)
			Colocaciones (en UF)	Compras (en UF)	Otros (en UF)		
EMISORES FINANCIEROS							
ABN Amro Bank (Chile)	-	-	-	-	-	0,00	0,00
Banco Bilbao Vizcaya Argentaria, Chile	74.280	469.761	173.106	21.394	8.184	2,73	43,15
Banco Bice	-	-	-	-	-	0,00	0,00
Banco Falabella	18.976	221.409	209.032	11.037	1.701	11,69	100,16
Banco Internacional	-	-	-	-	-	0,00	0,00
Banco Paris	28.283	588.798	178.695	32.559	375	7,48	35,94
Banco Ripley	-	-	-	-	-	0,00	0,00
Banco Security	-	-	-	-	-	0,00	0,00
Scotiabank Sud Americano	53.254	919.698	210.520	40.946	8.977	4,89	28,32
BankBoston N.A.	1	115	-	-	-	0,00	0,00
Banco de Chile	186.347	2.318.303	466.470	57.239	21.509	2,93	23,52
Corpbanca	93.477	1.039.788	224.668	25.684	9.040	2,77	24,95
Banco de Crédito e Inversiones	152.624	2.010.169	544.063	116.249	25.882	4,50	34,14
Banco Santander-Chile	262.019	5.755.038	1.721.766	16.165	70.308	6,90	31,42
Banco del Desarrollo	66.799	788.545	204.344	30.037	9.566	3,65	30,94
Banco del Estado de Chile	122.340	2.175.485	544.354	66.321	21.117	5,16	29,04
Citibank N.A.	51.554	975.962	450.626	30.178	-	9,33	49,26
Banco Conosur	22.097	362.987	111.858	9.630	3.816	5,67	34,52
TOTAL	1.132.051	17.626.057	5.039.502	457.439	180.474	5,02	32,21
Tarjetas de Chile S.A.	3.172	166.864	62.708	6.817	498	22,08	41,96
Coopeuch	35.485	515.885	95.302	26.745	3.969	3,55	24,43
TOTAL GENERAL	1.170.708	18.308.807	5.197.512	491.000	184.942	5,02	32,08

LINEA DE CREDITO DE LAS TARJETAS INTERNACIONALES

	Número de titulares	Líneas autorizadas (en UF)	Líneas utilizadas			Promedio de utilización (en UF) (3)	% de utilización de líneas autorizadas (4)
			Colocaciones (en UF)	Compras (en UF)	Otros (en UF)		
EMISORES FINANCIEROS							
ABN Amro Bank (Chile)	-	-	-	-	-	0,00	0,00
Banco Bilbao Vizcaya Argentaria, Chile	43.323	1.207.000	254.238	97.193	10.565	8,36	29,99
Banco Bice	22.998	1.125.209	122.836	131.919	4.644	11,28	23,05
Banco Falabella	12.279	331.988	220.907	11.094	1.590	19,02	70,36
Banco Internacional	-	-	-	-	-	0,00	0,00
Banco Paris	30	1.810	-	-	-	0,02	0,03
Banco Ripley	16.240	1.599.115	51.340	7.626	3.667	3,86	3,92
Banco Security	8.710	757.404	90.025	49.053	3.624	16,38	18,84
Scotiabank Sud Americano	98.972	4.615.630	636.329	241.526	25.190	9,12	19,56
BankBoston N.A.	90.786	7.216.440	1.019.477	353.167	38.649	15,55	19,56
Banco de Chile	569.185	27.300.383	3.733.872	2.658.490	139.800	11,48	23,93
Corpbanca	112.241	4.544.069	591.058	186.577	21.644	7,12	17,59
Banco de Crédito e Inversiones	201.088	8.390.989	1.310.927	700.642	51.607	10,26	24,59
Banco Santander-Chile	471.316	74.011.166	8.421.939	2.311.834	22.215	22,82	14,53
Banco del Desarrollo	6.517	186.132	42.489	11.559	1.932	8,59	30,08
Banco del Estado de Chile	100.370	2.758.593	612.123	76.325	22.568	7,08	25,77
Citibank N.A.	44.707	5.225.303	1.445.357	134.808	6.857	35,50	30,37
Banco Conosur	-	-	-	-	-	0,00	0,00
TOTAL	1.798.762	139.271.229	18.552.918	6.971.811	354.552	14,39	18,58
Tarjetas de Chile S.A.	32.555	4.030.940	1.181.978	138.432	6.718	40,77	32,92
Coopeuch	5.720	227.286	37.850	8.614	1.456	8,38	21,08
TOTAL GENERAL	1.837.037	143.529.455	19.772.745	7.118.857	362.726	14,84	18,99

Notas:

1. Estos cuadros contienen información sólo de los titulares de tarjetas nacionales e internacionales.
2. Convertido según cambio U.F. = \$ 17.317,05.
3. Utilización de las líneas sobre el número de titulares.
4. Utilización de las líneas sobre las líneas autorizadas.

IMPORTANCIA DE LAS COLOCACIONES A TRAVES DE TARJETAS DE CREDITO DICIEMBRE 2004

	Coloc. tarjeta de crédito MM\$ (1)	% de importancia respecto a			
		Colocaciones (2)	Préstamos de corto plazo (3)	Consumo totales (4)	Capital (5)
EMISORES FINANCIEROS					
ABN Amro Bank (Chile)	0	0,00	0,00	0,00	0,00
Banco Bilbao Vizcaya Argentaria, Chile	7.400	0,25	28,64	11,97	2,93
Banco Bice	2.127	0,21	15,32	2,03	2,04
Banco Falabella	7.445	2,72	36,46	5,58	19,56
Banco Internacional	0	0,00	0,00	0,00	0,00
Banco Paris	3.094	3,13	59,61	2,13	22,36
Banco Ripley	889	0,91	11,95	0,57	7,14
Banco Security	1.559	0,13	16,41	0,91	1,26
Scotiabank Sud Americano	14.665	1,25	39,83	6,73	12,20
BankBoston N.A.	17.654	2,05	24,78	5,63	17,32
Banco de Chile	72.738	1,09	26,92	12,20	13,94
Corpbanca	14.126	0,57	40,60	2,17	4,34
Banco de Crédito e Inversiones	32.123	0,73	25,58	4,14	9,53
Banco Santander-Chile	175.659	2,01	36,20	12,61	21,09
Banco del Desarrollo	4.274	0,30	31,67	0,29	3,30
Banco del Estado de Chile	20.027	0,39	36,22	1,23	5,44
Citibank N.A.	32.833	3,87	38,08	1,91	14,18
Banco Conosur	1.937	1,20	16,81	0,11	8,54
TOTAL	408.551	1,08	32,10	23,62	11,22
Tarjetas de Chile S.A.	21.554	110,63	111,08	1,23	196,46
TOTAL GENERAL	430.105	1,13	33,29	24,59	11,78

(1) Estos cuadros contienen información relativa a colocaciones sólo de aquellos titulares de tarjetas nacionales e internacionales.

(2) Respecto al total de colocaciones más las operaciones con pacto de retrocompra del estado de situación.

(3) En el caso de los emisores financieros, considera sólo los préstamos de consumo de corto plazo.

(4) Respecto a los préstamos de consumo totales del emisor.

(5) Respecto al capital y reservas del emisor.

**DISTRIBUCION DE LOS MONTOS DE LINEAS AUTORIZADAS
AL 31 DE DICIEMBRE DE 2004**

MONTOS AUTORIZADOS	Líneas autorizadas por marca (cifras en UF)					Total de líneas autorizadas
	Visa	Mastercard	Magna	Diners	Otras	
Hasta 20 UF	4.633.300	2.617.517	59.095	14.222	483.326	7.807.459
Más de 20 hasta 30 UF	3.014.457	2.927.826	56.107	72.156	215.916	6.286.463
Más de 30 hasta 45 UF	3.297.795	3.490.630	84.618	134.028	87.677	7.094.749
Más de 45 hasta 60 UF	3.930.157	3.879.675	80.783	239.457	176.402	8.306.475
Más de 60 hasta 100 UF	9.215.874	8.563.844	124.576	644.668	262.443	18.811.405
Más de 100 hasta 150 UF	9.508.941	8.557.463	20.896	883.416	334.707	19.305.424
Más de 150 hasta 200 UF	7.867.810	7.020.295	1.651	563.056	269.064	15.721.876
Más de 200 hasta 250 UF	6.080.051	6.199.406	878	522.836	251.434	13.054.606
Más de 250 hasta 300 UF	4.655.460	5.071.908	514	377.213	163.758	10.268.853
Más de 300 UF	19.947.548	32.818.998	–	746.752	1.667.654	55.180.952
TOTAL	72.151.395	81.147.563	429.118	4.197.804	3.912.382	161.838.262

**PORCENTAJES DE UTILIZACION DE LAS LINEAS AUTORIZADAS
AL 31 DE DICIEMBRE DE 2004**

MONTOS AUTORIZADOS	% Líneas autorizadas por marca					Total % de líneas autorizadas
	Visa	Mastercard	Magna	Diners	Otras	
Hasta 20 UF	40,42	38,25	84,77	56,52	0,83	37,60
Más de 20 hasta 30 UF	35,66	25,46	33,73	48,27	0,50	29,83
Más de 30 hasta 45 UF	31,01	22,81	26,70	48,57	1,74	26,90
Más de 45 hasta 60 UF	28,08	22,04	23,86	44,41	2,89	25,15
Más de 60 hasta 100 UF	25,30	20,83	24,58	38,01	16,71	23,58
Más de 100 hasta 150 UF	23,77	20,29	32,44	32,85	15,93	22,52
Más de 150 hasta 200 UF	22,55	18,97	27,88	33,41	13,32	21,18
Más de 200 hasta 250 UF	21,21	18,02	21,91	32,15	13,59	19,99
Más de 250 hasta 300 UF	20,05	16,57	19,80	29,62	12,68	18,57
Más de 300 UF	15,23	13,21	0,00	24,06	8,25	13,94
TOTAL	23,15	17,92	34,73	33,28	8,62	20,47

Notas:

1. Estos cuadros contienen información sólo de los titulares de tarjetas nacionales e internacionales.
2. Convertido según cambio U.F. = \$ 17.317,05.
3. Utilización de las líneas de las tarjetas nacionales o internacionales en colocaciones, compras y otros, respecto a la línea autorizada por monto.
4. Utilización de las líneas de las tarjetas nacionales o internacionales por marcas de tarjetas de crédito en colocaciones, compras y otros, respecto a la línea autorizada por monto.

MOROSIDAD DE LOS CREDITOS POR MARCA DE TARJETAS. DICIEMBRE 2004

	Sin mora		de 1 a 30 días		de 31 a 60 días		de 61 a 90 días		Total	
	Número de titulares	Deuda total M\$	Número de titulares	Deuda total M\$	Número de titulares	Deuda total M\$	Número de titulares	Deuda total M\$	Número de titulares	Deuda total M\$
Visa	1.680.280	255.121.160	37.121	14.464.856	10.396	4.003.097	2.809	2.351.175	1.730.606	275.940.287
Mastercard	1.003.563	206.904.373	33.230	14.845.073	8.857	3.749.324	3.109	2.063.966	1.048.759	227.562.736
Magna	6.633	2.026.874	800	345.821	110	50.015	37	19.879	7.580	2.442.589
Diners	32.599	22.036.427	2.784	1.626.921	266	122.040	78	53.437	35.727	23.838.825
Otras	35.308	5.022.395	426	300.813	67	52.327	27	31.525	35.828	5.407.061
TOTAL	2.758.383	491.111.229	74.361	31.583.485	19.696	7.976.803	6.060	4.519.982	2.858.500	535.191.498

MOROSIDAD DE LOS CREDITOS POR EMISOR DE TARJETAS. DICIEMBRE 2004

	Sin mora		de 1 a 30 días		de 31 a 60 días		de 61 a 90 días		Total	
	Número de titulares	Deuda total M\$	Número de titulares	Deuda total M\$	Número de titulares	Deuda total M\$	Número de titulares	Deuda total M\$	Número de titulares	Deuda total M\$
EMISORES FINANCIEROS										
ABN Amro Bank (Chile)	-	-	-	-	-	-	-	-	-	-
Banco Bibao Vizcaya Argentina, Chile	116.264	9.125.386	899	423.317	380	168.974	60	98.901	117.603	9.816.578
Banco Bice	22.899	4.071.024	78	56.571	20	18.199	1	10.381	22.998	4.156.175
Banco Falabella	27.971	6.865.319	2.241	693.130	699	209.921	344	117.129	31.255	7.885.499
Banco Internacional	-	-	-	-	-	-	-	-	-	-
Banco Paris	25.492	2.524.377	1.882	415.807	604	131.509	335	63.013	28.313	3.134.706
Banco Ripley	12.091	1.068.283	214	6.522	73	5.180	25	4.640	12.403	1.084.624
Banco Security	8.475	2.149.250	194	156.920	37	31.986	4	16.377	8.710	2.354.532
Scotiabank Sud Americano	150.981	19.187.309	780	465.177	426	241.427	39	101.229	152.226	19.995.142
BankBoston N.A.	89.193	21.761.718	1.281	1.686.636	300	401.509	13	136.344	90.787	23.986.208
Banco de Chile	746.612	114.413.027	6.894	3.823.109	1.856	1.090.557	170	575.469	755.532	119.902.163
Corpbanca	200.295	16.158.014	4.403	1.769.784	930	345.385	90	134.277	205.718	18.407.460
Banco de Crédito e Inversiones	347.434	43.419.502	4.659	2.204.590	1.545	761.301	74	502.205	353.712	46.887.598
Banco Santander-Chile	543.071	165.521.158	28.450	12.720.200	6.859	3.119.756	3.226	1.865.909	581.606	183.227.024
Banco del Desarrollo	71.989	4.869.609	792	187.950	488	101.557	47	73.044	73.316	5.232.160
Banco del Estado de Chile	213.378	20.611.417	6.642	2.092.282	2.390	662.911	297	422.046	222.707	23.788.656
Citibank N.A.	92.186	33.145.936	8.163	2.548.034	1.407	300.135	826	211.027	102.582	36.205.133
Banco Conosur	18.347	1.546.003	2.389	410.146	992	180.472	369	74.935	22.097	2.211.556
TOTAL	2.686.678	466.437.331	69.961	29.660.175	19.006	7.770.780	5.920	4.406.926	2.781.565	508.275.213
Tarjetas de Chile S.A.	32.599	22.036.427	2.784	1.626.921	266	122.040	78	53.437	35.727	23.838.825
Coopeuch	39.106	2.637.470	1.616	296.389	424	83.982	62	59.619	41.208	3.077.461
TOTAL	2.758.383	491.111.229	74.361	31.583.485	19.696	7.976.803	6.060	4.519.982	2.858.500	535.191.498

Notas:

1. Para establecer los días de morosidad, se considera la fecha a que se refiere la información, con respecto al primer pago mínimo no cubierto, de manera que la deuda total quedará asociada a esa antigüedad.
2. Se indica el número de titulares y el monto de la deuda total, ya sea de tarjetas vigentes, vencidas o bloqueadas.
3. El monto de la deuda total de los titulares está asociado a colocaciones, compras y otros.

TRANSACCIONES REALIZADAS EN EL TRIMESTRE OCTUBRE-DICIEMBRE 2004, POR MARCA

	TRANSACCIONES EN EL PAIS				TRANSACCIONES EN EL EXTERIOR				Total	
	Tarjetas Nacionales		Tarjetas Internacionales		Tarjetas Nacionales		Tarjetas Internacionales		Número de transacciones	Monto (MM\$)
	Número de transacciones	Monto (MM\$)	Número de transacciones	Monto (MM\$)	Número de transacciones	Monto (MM\$)	Número de transacciones	Monto (MM\$)		
Visa	1.193.077	18.840	5.585.810	168.249	383.752	26.532	7.162.639	213.621		
Mastercard	943.633	9.954	4.311.709	140.571	272.586	19.751	5.527.928	170.277		
Magna	37.832	307	—	—	—	—	37.832	307		
Diners	40.968	840	618.018	17.610	11.584	819	670.570	19.269		
Otras	733	71	60.120	2.255	6.567	525	67.420	2.850		
TOTAL	2.216.243	30.011	10.575.657	328.686	674.489	47.627	13.466.389	406.324		

TRANSACCIONES REALIZADAS EN EL TRIMESTRE OCTUBRE-DICIEMBRE 2004, POR EMISOR

	TRANSACCIONES EN EL PAIS				TRANSACCIONES EN EL EXTERIOR				Total	
	Tarjetas Nacionales		Tarjetas Internacionales		Tarjetas Nacionales		Tarjetas Internacionales		Número de transacciones	Monto (MM\$)
	Número de transacciones	Monto (MM\$)	Número de transacciones	Monto (MM\$)	Número de transacciones	Monto (MM\$)	Número de transacciones	Monto (MM\$)		
EMISORES FINANCIEROS										
ABN Amro Bank (Chile)	—	—	—	—	—	—	—	—	—	—
Banco Bilbao Vizcaya Argentaria, Chile	61.203	1.070	127.322	3.937	14.065	930	202.590	5.937		
Banco Bice	—	—	167.518	5.112	19.569	1.484	187.087	6.597		
Banco Falabella	66.919	1.116	60.135	1.252	1.847	109	128.901	2.477		
Banco Internacional	—	—	—	—	—	—	—	—		
Banco Paris	8.099	167	—	—	—	—	8.099	167		
Banco Ripley	—	—	12.203	2.755	168	6	12.371	2.762		
Banco Security	—	—	53.004	1.778	8.057	567	61.061	2.345		
Scotiabank Sud Americano	111.622	1.903	410.603	10.266	22.023	1.406	544.248	13.575		
BankBoston N.A.	—	—	387.868	13.111	37.617	2.641	425.485	15.752		
Banco de Chile	113.512	2.601	3.303.212	112.446	216.708	15.082	3.633.432	130.129		
Corpbanca	81.388	1.200	284.665	7.408	16.519	1.249	382.572	9.857		
Banco de Crédito e Inversiones	285.677	5.035	990.995	27.564	78.648	5.739	1.355.320	38.338		
Banco Santander-Chile	971.243	8.367	3.435.271	103.782	174.156	12.822	4.580.670	124.971		
Banco del Desarrollo	94.254	1.462	16.507	428	2.284	143	113.045	2.034		
Banco del Estado de Chile	167.826	2.843	166.240	3.142	6.418	323	340.484	6.308		
Citibank N.A.	110.228	1.841	525.238	17.739	64.407	4.289	699.873	23.869		
Banco Conosur	26.473	397	—	—	—	—	26.473	397		
TOTAL	2.098.444	28.000	9.940.781	310.721	662.486	46.791	12.701.711	385.512		
Tarjetas de Chile S.A.	40.968	840	618.018	17.610	11.584	819	670.570	19.269		
Coopetuch	76.831	1.172	16.858	355	419	17	94.108	1.543		
TOTAL	2.216.243	30.011	10.575.657	328.686	674.489	47.627	13.466.389	406.324		

**NUMERO Y MONTO DE TRANSACCIONES DE LAS TARJETAS
DE DEBITO SEGREGADAS POR INSTITUCION FINANCIERA
ENERO-DICIEMBRE 2004**

	Número de tarjetas (1)	Número de transacciones	Monto de transacciones (MM\$)
ABN Amro Bank (Chile)	–	–	–
Banco Bice	513.554	385.276	9.762
Banco Bilbao Vizcaya Argentaria, Chile	161.437	447.359	31.529
Banco Conosur	–	–	–
Banco de Chile	1.136.422	12.827.996	230.399
Banco de Crédito e Inversiones	324.464	6.825.582	103.425
Banco de la Nación Argentina	–	–	–
Banco del Desarrollo	95.460	749.090	9.933
Banco del Estado de Chile	608.936	4.955.297	68.002
Banco do Brasil S.A.	–	–	–
Banco Falabella	–	–	–
Banco Internacional	–	–	–
Banco Monex	–	–	–
Banco Paris	–	–	–
Banco Penta	–	–	–
Banco Ripley	–	–	–
Banco Santander-Chile	1.434.590	8.612.809	122.941
Banco Security	–	–	–
BankBoston N.A.	–	–	–
Citibank N.A.	63.831	1.290.931	23.375
Corpbanca	130.943	4.068.117	138.345
Deutsche Bank Chile	–	–	–
Dresdner Bank Lateinamerika	–	–	–
HNS Banco	–	–	–
HSBC Bank Chile	–	–	–
JP Morgan Chase Bank	–	–	–
Scotiabank Sud Americano	152.073	1.353.459	20.991
The Bank of Tokyo-Mitsubishi Ltd.	–	–	–
Coocretal	–	–	–
Coopeuch	–	–	–
TOTAL	4.621.710	41.515.916	758.702

(1) Incluye la suma de las tarjetas titulares y adicionales.

**NUMERO Y MONTO DE TRANSACCIONES DE LAS TARJETAS
DE DEBITO SEGREGADAS POR REGION
ENERO-DICIEMBRE 2004**

Región	Número de tarjetas (1)	Número de transacciones	Monto de transacciones en (MM\$)
I	100.532	899.141	18.540
II	174.080	1.473.933	30.850
III	49.247	497.080	10.128
IV	93.463	943.823	15.861
V	336.829	3.359.164	52.871
VI	110.680	896.776	21.438
VII	111.850	619.227	12.496
VIII	360.521	2.735.208	62.455
IX	129.848	774.891	13.575
X	178.334	1.227.648	22.571
XI	20.132	127.721	2.028
XII	57.906	558.498	7.942
R.M.	2.898.288	27.402.806	487.948
TOTAL	4.621.710	41.515.916	758.702

(1) Incluye la suma de las tarjetas titulares y adicionales.

**EVOLUCION HISTORICA DE NUMERO DE TRANSACCIONES,
MONTO DE LAS TRANSACCIONES Y NUMERO DE TARJETAS DE DEBITO**

	Número de tarjetas (1)	Número de transacciones	Monto de transacciones en (MM\$)
Diciembre 2000	1.810.198	1.971.873	30.793
Diciembre 2001	2.222.713	11.490.303	174.769
Diciembre 2002	3.030.427	20.458.868	319.216
Diciembre 2003	3.824.754	33.303.119	566.943
Diciembre 2004	4.621.710	41.515.916	758.702

(1) Incluye la suma de las tarjetas titulares y adicionales.

Nota: El último período acumula el número y monto de las transacciones a partir de enero del año en curso.

ESTADÍSTICAS REGIONALES

**EVOLUCION DE LAS COLOCACIONES DEL SISTEMA FINANCIERO
A NIVEL REGIONAL (saldos a fin de mes en millones de pesos de cada mes)**

MONEDA CHILENA

Región	2004											
	ENERO	FEBRERO	MARZO	ABRIL	MAYO	JUNIO	JULIO	AGOSTO	SEPTBRE.	OCTUBRE	NOVBRE.	DICBRE.
I	370.629	370.924	374.759	378.005	382.108	386.561	392.497	391.681	399.709	404.605	413.330	417.950
II	576.707	581.608	586.021	593.806	599.854	608.314	622.293	629.894	647.788	653.862	669.020	682.952
III	166.695	169.760	171.359	173.600	176.907	180.053	184.607	187.007	189.726	192.268	194.224	197.798
IV	394.011	395.205	399.688	406.650	409.474	417.367	427.414	438.891	432.647	439.625	451.245	452.825
V	1.295.651	1.305.595	1.332.224	1.349.337	1.351.483	1.367.225	1.394.601	1.416.945	1.437.344	1.458.899	1.482.014	1.502.916
VI	446.300	447.533	453.897	456.494	455.296	458.552	464.254	473.678	484.214	492.687	512.549	517.005
VII	544.352	543.409	553.147	558.504	560.753	577.687	570.289	583.497	594.842	605.168	616.736	626.927
VIII	1.173.827	1.180.473	1.198.593	1.193.526	1.211.294	1.223.122	1.244.613	1.265.763	1.285.226	1.306.231	1.338.684	1.354.515
IX	502.050	505.828	514.829	519.286	522.774	528.134	535.927	544.663	553.650	560.485	566.677	574.184
X	730.205	732.876	740.889	751.964	769.330	771.502	788.359	798.516	807.189	815.190	834.509	850.009
XI	76.441	76.587	77.094	77.593	77.877	79.110	81.418	81.754	84.265	84.957	85.695	86.192
XII	196.035	195.903	199.974	201.821	201.755	214.653	217.702	216.940	224.960	214.296	216.474	215.700
R.M.	21.740.860	21.647.377	21.758.071	22.133.515	22.306.785	22.416.325	22.550.211	22.923.508	23.151.391	23.666.258	23.961.319	24.131.731
Total	28.213.764	28.153.079	28.360.543	28.794.100	29.025.691	29.228.605	29.474.185	29.952.736	30.292.951	30.894.532	31.342.476	31.610.706

MONEDA EXTRANJERA

Región	2004											
	ENERO	FEBRERO	MARZO	ABRIL	MAYO	JUNIO	JULIO	AGOSTO	SEPTBRE.	OCTUBRE	NOVBRE.	DICBRE.
I	13.068	12.652	13.317	14.692	15.154	16.248	15.805	16.680	17.874	17.815	17.418	17.205
II	8.172	7.673	9.423	8.947	8.385	8.652	8.178	9.208	12.530	10.666	8.286	9.488
III	27.803	28.345	28.540	28.465	29.272	28.392	28.213	27.944	25.227	27.172	26.947	26.478
IV	24.169	23.789	25.287	24.125	24.451	26.725	24.417	25.519	27.731	29.940	29.897	29.754
V	57.120	60.657	62.854	60.010	61.400	62.182	63.763	61.855	63.037	65.606	62.041	59.386
VI	35.529	38.030	37.624	40.132	37.089	38.453	38.402	37.152	35.990	35.522	34.253	31.637
VII	13.580	14.490	15.827	18.750	18.839	18.880	16.766	16.679	15.026	13.753	13.688	14.485
VIII	80.503	83.915	87.716	82.921	84.057	88.410	88.330	78.697	67.528	64.344	61.057	57.890
IX	7.828	8.574	9.182	11.002	11.926	11.376	11.335	11.230	10.867	11.659	12.095	10.634
X	51.002	53.729	60.048	67.456	72.935	75.780	86.449	77.951	74.731	79.321	75.276	67.929
XI	300	297	123	140	144	97	93	126	115	73	129	147
XII	4.858	6.211	9.078	9.653	9.071	16.619	17.477	7.460	15.633	17.494	17.035	13.418
R.M.	2.660.133	2.673.929	2.904.826	3.039.669	3.167.929	3.203.771	3.218.699	3.286.082	3.190.743	3.301.296	3.238.738	3.101.572
Total	2.984.064	3.012.291	3.263.844	3.405.961	3.540.652	3.595.585	3.617.927	3.656.583	3.557.031	3.674.659	3.596.860	3.440.024

Colocaciones: incluye los rubros "Colocaciones efectivas", "Colocaciones en letras de crédito" y "Colocaciones vencidas". A contar de diciembre de 1998, no se incluye "Contratos de Leasing".

La moneda extranjera se ha convertido al tipo de cambio de representación contable de la fecha respectiva.

**COLOCACIONES POR REGION. BANCOS ESTABLECIDOS EN CHILE,
BANCO DEL ESTADO Y SUCURSALES DE BANCOS EXTRANJEROS.
DICIEMBRE 2004
(saldos a fin de mes en millones de pesos)**

REGION	BANCOS ESTABLECIDOS EN CHILE				BANCO DEL ESTADO			
	Colocaciones			TOTAL COLOCACIONES	Colocaciones			TOTAL COLOCACIONES
	Moneda Chilena		M E		Moneda Chilena		M E	
	No Reajutable	Reajutable		No Reajutable	Reajutable			
I	140.346	237.006	17.183	394.536	22.102	8.022	3	30.126
II	237.035	388.221	9.472	634.729	23.497	15.155	3	38.655
III	91.008	82.862	26.476	200.346	14.502	3.864	3	18.368
IV	170.727	232.151	29.738	432.617	26.818	12.466	2	39.286
V	501.393	847.975	57.647	1.407.015	64.857	34.950	15	99.823
VI	185.203	266.605	31.629	483.436	29.640	23.026	2	52.669
VII	268.757	290.696	14.474	573.926	29.434	28.190	7	57.631
VIII	528.533	675.854	56.470	1.260.857	64.404	38.050	7	102.461
IX	209.627	297.004	10.623	517.255	31.226	23.278	4	54.508
X	344.204	390.520	67.921	802.645	56.734	44.978	7	101.718
XI	30.549	42.410	144	73.103	7.996	3.155	3	11.154
XII	93.779	103.922	13.412	211.113	9.383	3.343	4	12.730
R.M.	7.804.428	11.012.537	2.644.741	21.461.706	741.379	3.205.913	324.179	4.271.472
TOTAL	10.605.590	14.867.761	2.979.931	28.453.282	1.121.972	3.444.389	324.239	4.890.601

REGION	SUCURSALES DE BANCOS EXTRANJEROS			
	Colocaciones			TOTAL COLOCACIONES
	Moneda Chilena		Moneda Extranjera	
	No Reajutable	Reajutable		
I	9.382	1.092	18	10.493
II	16.624	2.420	14	19.058
III	5.492	71	0	5.563
IV	9.277	1.386	13	10.676
V	44.538	9.202	1.725	55.465
VI	10.071	2.460	6	12.537
VII	9.000	851	4	9.855
VIII	40.917	6.757	1.412	49.087
IX	10.229	2.821	7	13.056
X	12.653	921	1	13.575
XI	2.082	0	0	2.082
XII	4.762	511	2	5.275
R.M.	735.366	632.108	132.652	1.500.125
TOTAL	910.393	660.600	135.854	1.706.847

Notas:

En la pág. 35 se indican las entidades consideradas Sucursales de Bancos Extranjeros para fines estadísticos.
Colocaciones: corresponde a los rubros "Colocaciones efectivas", "Colocaciones en letras de crédito" y "Colocaciones vencidas", menos "Contratos de Leasing".
La moneda extranjera se ha convertido según tipo de cambio de representación contable: \$ 559,83 por US\$ 1.

**COLOCACIONES POR REGION. SISTEMA FINANCIERO.
 DICIEMBRE 2004
 (saldos a fin de mes en millones de pesos)**

REGION	SISTEMA FINANCIERO			TOTAL COLOCACIONES
	Colocaciones			
	Moneda Chilena		Moneda Extranjera	
	No Reajutable	Reajutable		
I	171.830	246.120	17.205	435.155
II	277.156	405.796	9.488	692.441
III	111.002	86.796	26.478	224.277
IV	206.822	246.003	29.754	482.579
V	610.788	892.128	59.386	1.562.303
VI	224.913	292.091	31.637	548.642
VII	307.191	319.737	14.485	641.412
VIII	633.854	720.661	57.890	1.412.405
IX	251.082	323.102	10.634	584.819
X	413.591	436.418	67.929	917.938
XI	40.627	45.565	147	86.339
XII	107.924	107.776	13.418	229.118
R.M.	9.281.173	14.850.558	3.101.572	27.233.303
TOTAL	12.637.955	18.972.751	3.440.024	35.050.730

Notas:

Colocaciones: corresponde a los rubros "Colocaciones efectivas", "Colocaciones en letras de crédito" y "Colocaciones vencidas", menos "Contratos de Leasing".
 La moneda extranjera se ha convertido según tipo de cambio de representación contable: \$ 559,83 por US\$ 1.

**COLOCACIONES POR INSTITUCION Y POR REGION
DICIEMBRE 2004
(saldos a fin de mes en millones de pesos)**

	REGION					
	I	II	III	IV	V	VI
ABN Amro Bank (Chile)	-	-	-	-	-	-
Banco Bice	-	21.615	-	-	-	-
Banco Bilbao Vizcaya Argentaria, Chile	40.972	46.977	12.956	31.025	136.715	56.042
Banco Conosur	5.576	7.520	3.841	10.234	20.566	8.205
Banco de Chile	59.850	109.193	35.396	67.111	352.787	134.015
Banco de Crédito e Inversiones	97.815	145.985	45.513	76.654	187.864	65.907
Banco de la Nación Argentina	-	-	-	-	-	-
Banco del Desarrollo	18.389	17.682	10.736	34.952	113.901	52.833
Banco del Estado de Chile	30.126	38.655	18.368	39.286	99.823	52.669
Banco do Brasil S.A.	-	-	-	-	-	-
Banco Falabella	-	-	-	-	-	-
Banco Internacional	2.186	2.865	-	-	-	-
Banco Monex	-	-	-	-	-	-
Banco Paris	4.777	8.083	2.564	3.566	12.542	4.543
Banco Penta	-	-	-	-	-	-
Banco Ripley	2.161	5.571	24	1.166	5.915	3.074
Banco Santander-Chile	123.310	205.077	70.186	167.015	410.189	115.422
Banco Security	-	21.630	-	-	-	-
BankBoston N.A.	3.548	4.396	-	2.420	12.883	3.776
Citibank N.A.	6.944	14.662	5.563	8.256	42.582	8.761
Corpbanca	19.180	9.377	13.787	26.705	52.671	30.156
Deutsche Bank Chile	-	-	-	-	-	-
HNS Banco	-	2.563	-	1.683	925	2.971
HSBC Bank Chile	-	-	-	-	-	-
JP Morgan Chase Bank	-	-	-	-	-	-
Scotiabank Sud Americano	20.321	30.590	5.344	12.505	112.941	10.269
The Bank of Tokyo-Mitsubishi Ltd.	-	-	-	-	-	-
TOTAL SISTEMA FINANCIERO	435.155	692.441	224.277	482.579	1.562.303	548.642

Notas:

Colocaciones: corresponde a los rubros "Colocaciones efectivas", "Colocaciones en letras de crédito" y "Colocaciones vencidas", menos "Contratos de Leasing".
La moneda extranjera se ha convertido según tipo de cambio de representación contable: \$ 559,83 por US\$ 1.

VII	VIII	IX	X	XI	XII	R.M.	TOTAL
-	-	-	-	-	-	197.605	197.605
-	44.516	8.720	-	-	-	808.750	883.601
41.326	140.612	67.230	69.898	8.855	12.252	2.064.240	2.729.100
7.097	18.641	4.590	8.190	1.069	3.125	63.195	161.848
130.090	213.688	88.363	153.029	15.325	56.000	4.732.930	6.147.777
71.507	151.539	49.545	136.732	25.857	37.566	2.904.491	3.996.975
-	-	-	-	-	-	12.498	12.499
49.384	97.593	30.062	60.424	-	7.775	876.411	1.370.143
57.631	102.461	54.508	101.718	11.154	12.730	4.271.473	4.890.602
-	-	-	-	-	-	22.561	22.562
-	-	-	-	-	-	273.250	273.250
2.351	2.369	-	-	-	-	110.848	120.618
-	-	-	-	-	-	13.397	13.397
3.896	10.788	3.723	7.651	-	3.180	33.613	98.927
-	-	-	-	-	-	499	499
330	5.970	2.760	1.777	-	-	68.609	97.354
227.036	403.839	215.974	270.605	20.075	83.154	5.417.434	7.729.317
-	33.929	12.832	24.403	-	-	1.025.011	1.117.806
1.847	11.568	3.258	280	-	-	789.401	833.377
8.008	37.518	9.798	13.296	2.082	5.275	645.975	808.721
27.695	64.036	12.980	25.000	1.922	6.631	1.956.744	2.246.883
-	-	-	-	-	-	3.860	3.860
1.076	-	1.296	2.804	-	1.430	67.731	82.479
-	-	-	-	-	-	95.247	95.247
-	-	-	-	-	-	6.912	6.912
12.137	73.339	19.180	42.133	-	-	747.858	1.086.618
-	-	-	-	-	-	22.788	22.788
641.412	1.412.405	584.819	917.938	86.339	229.118	27.233.303	35.050.730

**NUMERO Y MONTO DE CUENTAS DE AHORRO PARA LA VIVIENDA
DICIEMBRE 2004**

	PLAZO PACTADO PARA					
	Hasta 18 meses			Más de 18 meses Hasta 30 meses		
	Ahorro acumulado a la fecha (miles UF)	Monto de ahorro pactado (miles UF)	Número de cuentas	Ahorro acumulado a la fecha (miles UF)	Monto de ahorro pactado (miles UF)	Número de cuentas
I	303	6.034	84.021	10	90	1.250
II	375	3.163	78.741	12	121	1.345
III	160	1.381	38.848	5	74	819
IV	375	2.563	96.927	23	174	3.065
V	854	8.604	158.082	194	1.432	23.666
VI	601	2.670	109.018	36	206	3.534
VII	677	3.523	150.048	36	307	4.400
VIII	1.340	13.809	229.942	150	1.092	17.505
IX	445	2.515	127.749	13	95	1.594
X	610	3.457	143.751	39	246	5.119
XI	59	484	16.840	2	19	435
XII	137	637	23.066	12	45	852
R.M.	4.919	34.928	612.465	1.052	4.774	67.705
TOTAL	10.855	83.768	1.869.498	1.584	8.675	131.289

ARA

ENTERAR EL AHORRO

Más de 30 meses Hasta 48 meses			Más de 48 meses			TOTAL		
Ahorro acumulado a la fecha (miles UF)	Monto de ahorro pactado (miles UF)	Número de cuentas	Ahorro acumulado a la fecha (miles UF)	Monto de ahorro pactado (miles UF)	Número de cuentas	Ahorro acumulado a la fecha (miles UF)	Monto de ahorro pactado (miles UF)	Número de cuentas
12	76	1.131	12	87	1.078	337	6.287	87.480
19	129	1.304	25	156	1.597	432	3.568	82.987
7	60	643	5	43	392	176	1.558	40.702
19	199	2.807	13	108	1.375	430	3.044	104.174
209	1.259	30.454	84	603	6.466	1.341	11.897	218.668
32	178	2.546	27	150	1.995	696	3.204	117.093
35	212	3.807	34	268	3.857	782	4.311	162.112
123	642	9.563	79	580	4.513	1.692	16.123	261.523
13	102	1.552	19	108	1.601	490	2.820	132.496
35	206	3.826	27	974	2.366	710	4.883	155.062
2	30	497	0	11	153	64	544	17.925
10	48	613	11	52	582	171	783	25.113
1.822	8.670	107.681	2.145	8.872	94.709	9.938	57.244	882.560
2.338	11.811	166.424	2.481	12.012	120.684	17.259	116.266	2.287.895

**EVOLUCION DE LOS DEPOSITOS Y CAPTACIONES DEL SISTEMA FINANCIERO
A NIVEL REGIONAL (saldos a fin de mes en millones de pesos de cada mes)**

MONEDA CHILENA

Región	2004											
	ENERO	FEBRERO	MARZO	ABRIL	MAYO	JUNIO	JULIO	AGOSTO	SEPTBRE.	OCTUBRE	NOVBRE.	DICBRE.
I	185.367	186.401	181.648	180.426	182.796	191.300	193.057	185.434	196.528	198.585	202.494	214.120
II	296.725	283.934	274.125	277.491	278.657	279.233	283.729	276.628	292.986	299.364	283.751	302.973
III	105.435	101.128	101.034	102.052	128.830	129.753	100.954	105.984	140.396	108.493	105.895	114.780
IV	241.100	236.635	227.940	255.750	232.425	234.968	277.051	245.629	230.386	223.511	224.400	234.704
V	981.107	980.156	962.582	953.932	952.379	955.133	954.534	932.960	967.611	969.783	968.672	1.003.364
VI	371.232	361.885	364.833	377.435	381.486	375.268	362.987	361.239	368.937	362.419	367.274	394.046
VII	362.051	348.678	349.781	357.752	364.700	363.327	346.627	341.351	356.510	349.590	351.728	366.350
VIII	870.724	853.715	850.795	848.128	872.431	865.618	874.969	849.629	891.791	892.580	887.496	927.969
IX	297.364	300.585	288.899	285.561	289.991	287.694	287.744	280.001	290.466	290.253	289.978	305.672
X	433.516	437.343	431.248	419.817	440.945	431.138	423.165	424.182	442.763	445.650	433.791	457.549
XI	37.044	37.088	37.025	36.377	37.611	38.390	39.167	37.558	39.493	44.826	39.416	45.275
XII	139.586	137.608	137.552	136.736	136.920	135.679	134.460	133.797	139.678	140.157	139.316	147.278
R.M.	20.804.257	20.831.053	22.522.237	21.879.259	22.159.652	21.869.661	22.101.917	22.892.787	23.026.796	23.579.188	23.955.913	24.431.135
Total	25.125.509	25.096.206	26.729.700	26.110.715	26.458.823	26.157.161	26.380.362	27.067.177	27.384.342	27.904.399	28.250.127	28.945.216

MONEDA EXTRANJERA

Región	2004											
	ENERO	FEBRERO	MARZO	ABRIL	MAYO	JUNIO	JULIO	AGOSTO	SEPTBRE.	OCTUBRE	NOVBRE.	DICBRE.
I	69.558	69.045	69.820	71.309	74.118	78.752	73.361	70.358	69.317	67.477	63.081	65.028
II	25.623	26.226	28.093	27.797	26.777	26.421	27.979	27.212	26.730	27.641	24.962	24.254
III	15.255	20.248	20.122	16.096	15.163	15.421	16.875	14.946	11.631	11.330	13.913	14.313
IV	20.793	23.150	25.896	25.366	24.333	27.500	23.883	23.739	23.839	23.960	23.709	23.838
V	139.448	139.017	145.527	140.256	144.417	141.775	143.349	141.717	143.285	140.279	134.665	126.978
VI	29.697	28.582	29.762	29.907	32.980	31.300	31.084	31.071	28.051	28.966	28.033	27.030
VII	38.064	38.919	38.137	38.289	40.262	37.769	37.861	36.003	36.656	36.069	35.806	34.271
VIII	91.324	99.384	87.252	78.533	76.477	81.191	83.026	82.627	75.376	76.012	75.206	75.944
IX	30.098	30.830	32.408	34.421	35.514	32.137	32.918	32.102	29.365	30.980	31.978	30.786
X	49.482	54.232	50.530	51.853	50.943	51.180	51.485	51.847	47.967	49.691	49.095	50.804
XI	2.228	2.600	2.439	2.345	2.168	2.141	2.092	2.178	1.994	1.991	2.024	1.953
XII	28.817	24.246	25.516	31.580	25.046	24.749	24.085	23.976	24.862	22.937	23.074	27.336
R.M.	2.439.834	2.560.515	2.594.771	2.553.466	2.728.876	2.813.078	2.908.630	2.800.354	2.661.528	2.736.687	2.661.019	2.435.169
Total	2.980.223	3.116.995	3.150.273	3.101.218	3.277.072	3.363.415	3.456.629	3.338.130	3.180.601	3.254.021	3.166.563	2.937.705

Depósitos y Captaciones: corresponde al total del rubro "Depósitos y captaciones y otras obligaciones" del estado de situación, excepto la partida "Cuentas y documentos por pagar" y "Bonos y debentures de propia emisión".

La moneda extranjera se ha convertido al tipo de cambio de representación contable de la fecha respectiva.

**DEPOSITOS Y CAPTACIONES POR REGION.
BANCOS ESTABLECIDOS EN CHILE. DICIEMBRE 2004
(saldos a fin de mes en millones de pesos)**

REGION	DEPOSITOS Y CAPTACIONES					Cuentas de Ahorro	TOTAL DEPOSITOS Y CAPTACIONES
	A LA VISTA		A PLAZO				
	M CH	M E	M CH	M E			
			No Reajutable	Reajutable			
I	78.069	30.133	39.621	1.644	31.162	7.116	187.744
II	119.053	3.921	68.187	3.203	19.031	13.262	226.676
III	43.803	1.223	16.753	1.782	12.883	4.765	81.211
IV	70.931	4.270	44.531	2.851	16.941	8.578	148.109
V	309.742	13.890	238.773	20.054	94.601	44.557	721.639
VI	106.780	4.362	102.349	3.828	21.420	13.393	252.143
VII	115.100	5.370	89.781	2.506	27.410	13.435	253.613
VIII	291.315	7.034	225.116	11.057	63.198	32.361	630.163
IX	99.681	3.163	57.646	3.123	25.640	8.172	197.430
X	154.839	11.116	101.485	3.622	35.367	14.830	321.270
XI	14.207	197	5.977	391	1.493	1.543	23.809
XII	46.671	4.363	43.364	1.275	16.596	4.575	116.853
R.M.	5.016.630	339.011	9.101.322	5.715.974	1.665.824	286.088	22.124.962
TOTAL	6.466.823	428.053	10.134.905	5.771.309	2.031.567	452.677	25.285.622

**DEPOSITOS Y CAPTACIONES POR REGION.
BANCO DEL ESTADO DE CHILE. DICIEMBRE 2004
(saldos a fin de mes en millones de pesos)**

REGION	DEPOSITOS Y CAPTACIONES					Cuentas de Ahorro	TOTAL DEPOSITOS Y CAPTACIONES
	A LA VISTA		A PLAZO				
	M CH	M E	M CH	M E			
			No Reajutable	Reajutable			
I	35.195	237	4.878	98	2.733	34.924	85.829
II	32.988	113	9.071	546	964	41.913	95.009
III	16.714	29	3.674	211	178	21.089	47.116
IV	33.611	8	11.096	253	1.542	45.016	105.770
V	106.122	4.052	39.249	1.319	7.433	155.992	360.598
VI	42.344	59	21.989	307	663	75.725	162.250
VII	42.450	3	11.340	250	669	68.559	141.740
VIII	114.852	2	31.830	421	2.742	160.966	346.206
IX	51.275	13	12.656	422	1.214	54.926	135.811
X	70.630	443	14.741	361	3.261	70.971	182.207
XI	12.915	-	983	39	263	7.038	23.394
XII	18.489	5.626	3.664	131	749	21.079	57.224
R.M.	937.238	26.193	941.955	265.864	97.305	654.831	3.038.114
TOTAL	1.514.824	36.778	1.107.125	270.223	119.717	1.413.028	4.781.267

Notas:

Depósitos y captaciones a la vista: corresponde a las partidas: "Cuentas corrientes", "Otros saldos acreedores a la vista" y "Cuentas de depósito a la vista".
Depósitos y captaciones a plazo: corresponde a las partidas: "Depósitos y captaciones a plazo de 30 a 89 días, de 90 días a 1 año y a más de 1 año plazo" y "Otros saldos acreedores a plazo".

Cuentas de ahorro: corresponde a la partida "Depósitos de ahorro a plazo".

La moneda extranjera se ha convertido según tipo de cambio de representación contable: \$ 559,83 por US\$ 1.

**DEPOSITOS Y CAPTACIONES POR REGION.
SUCURSALES DE BANCOS EXTRANJEROS. DICIEMBRE 2004
(saldos a fin de mes en millones de pesos)**

REGION	DEPOSITOS Y CAPTACIONES					Cuentas de Ahorro	TOTAL DEPOSITOS Y CAPTACIONES
	A LA VISTA		A PLAZO				
	M CH	M E	M CH		M E		
			No Reajutable	Reajutable			
I	2.450	212	2.338	24	551	—	5.575
II	2.261	33	3.056	—	191	—	5.542
III	77	—	689	—	—	—	767
IV	2.474	227	1.100	12	849	—	4.663
V	19.071	2.675	21.512	520	4.328	—	48.105
VI	1.470	269	4.687	—	257	—	6.683
VII	1.317	12	3.132	—	808	—	5.268
VIII	10.161	925	14.193	222	2.043	—	27.544
IX	1.126	131	1.336	—	625	—	3.218
X	937	52	3.320	—	565	—	4.875
XI	25	—	1	—	—	—	26
XII	55	—	481	—	1	—	538
R.M.	478.785	137.335	689.715	227.891	169.501	—	1.703.228
TOTAL	520.210	141.871	745.562	228.669	179.719	—	1.816.032

Notas:

Depósitos y captaciones a la vista: corresponde a las partidas: "Cuentas corrientes", "Otros saldos acreedores a la vista" y "Cuentas de depósito a la vista".

Depósitos y captaciones a plazo: corresponde a las partidas: "Depósitos y captaciones a plazo de 30 a 89 días, de 90 días a 1 año y a más de 1 año plazo" y "Otros saldos acreedores a plazo".

Cuentas de ahorro: corresponde a la partida "Depósitos de ahorro a plazo".

La moneda extranjera se ha convertido según tipo de cambio de representación contable: \$ 559,83 por US\$ 1.

En la pág. 35 se indican las entidades consideradas bancos extranjeros para fines estadísticos.

**DEPOSITOS Y CAPTACIONES POR REGION. SISTEMA FINANCIERO.
DICIEMBRE 2004 (saldos a fin de mes en millones de pesos)**

REGION	DEPOSITOS Y CAPTACIONES					Cuentas de Ahorro	TOTAL DEPOSITOS Y CAPTACIONES
	A LA VISTA		A PLAZO				
	M CH	M E	M CH		M E		
			No Reajutable	Reajutable			
I	115.714	30.582	46.836	1.766	34.446	42.040	279.148
II	154.302	4.068	80.314	3.749	20.186	55.175	327.227
III	60.594	1.252	21.116	1.993	13.061	25.854	129.094
IV	107.017	4.506	56.728	3.116	19.332	53.594	258.541
V	434.935	20.616	299.534	21.893	106.361	200.549	1.130.342
VI	150.595	4.690	129.025	4.135	22.340	89.119	421.076
VII	158.868	5.385	104.254	2.756	28.887	81.995	400.621
VIII	416.328	7.961	271.140	11.700	67.983	193.327	1.003.913
IX	152.082	3.306	71.637	3.545	27.480	63.098	336.459
X	226.407	11.611	119.546	3.983	39.193	85.801	508.353
XI	27.147	197	6.962	429	1.756	8.581	47.229
XII	65.215	9.989	47.509	1.406	17.347	25.654	174.615
R.M.	6.432.654	502.539	10.732.992	6.209.730	1.932.629	940.919	26.866.304
TOTAL	8.501.857	606.702	11.987.593	6.270.202	2.331.003	1.865.704	31.882.921

Notas:

Depósitos y captaciones a la vista: corresponde a las partidas: "Cuentas corrientes", "Otros saldos acreedores a la vista" y "Cuentas de depósito a la vista".

Depósitos y captaciones a plazo: corresponde a las partidas: "Depósitos y captaciones a plazo de 30 a 89 días, de 90 días a 1 año y a más de 1 año plazo" y "Otros saldos acreedores a plazo".

Cuentas de ahorro: corresponde a la partida "Depósitos de ahorro a plazo".

La moneda extranjera se ha convertido según tipo de cambio de representación contable: \$ 559,83 por US\$ 1.

**DEPOSITOS Y CAPTACIONES POR INSTITUCION Y POR REGION
DICIEMBRE 2004
(saldos a fin de mes en millones de pesos)**

	R E G I O N					
	I	II	III	IV	V	VI
ABN Amro Bank (Chile)	-	-	-	-	-	-
Banco Bice	-	7.342	-	-	-	-
Banco Bilbao Vizcaya Argentaria, Chile	21.012	6.522	2.241	7.567	50.904	23.790
Banco Conosur	597	2.568	260	981	3.105	718
Banco de Chile	35.005	48.857	15.059	34.506	265.747	94.332
Banco de Crédito e Inversiones	50.517	75.809	29.566	31.350	105.034	36.855
Banco de la Nación Argentina	-	-	-	-	-	-
Banco del Desarrollo	9.938	4.202	3.749	10.982	30.736	18.005
Banco del Estado de Chile	85.829	95.009	47.116	105.770	360.598	162.250
Banco do Brasil S.A.	-	-	-	-	-	-
Banco Falabella	-	-	-	-	-	-
Banco Internacional	2.452	1.674	-	-	-	-
Banco Monex	-	-	-	-	-	-
Banco Paris	84	85	44	37	237	87
Banco Penta	-	-	-	-	-	-
Banco Ripley	232	374	15	275	2.412	1.532
Banco Santander-Chile	45.156	65.294	23.267	46.922	211.884	57.290
Banco Security	-	1.360	-	-	-	-
BankBoston N.A.	4.559	3.932	-	3.901	21.991	2.295
Citibank N.A.	1.016	1.610	767	762	26.114	4.388
Corpbanca	17.115	7.045	5.844	13.540	24.958	15.664
Deutsche Bank Chile	-	-	-	-	-	-
HNS Banco	-	344	-	287	332	224
HSBC Bank Chile	-	-	-	-	-	-
JP Morgan Chase Bank	-	-	-	-	-	-
Scotiabank Sud Americano	5.636	5.200	1.166	1.662	26.289	3.645
The Bank of Tokyo-Mitsubishi Ltd.	-	-	-	-	-	-
TOTAL SISTEMA FINANCIERO	279.148	327.227	129.094	258.541	1.130.342	421.076

Notas: Depósitos y Captaciones: corresponde al total del rubro "Depósitos, captaciones y otras obligaciones" del estado de situación, excepto la partida "Cuentas y documentos por pagar" y "Obligaciones por bonos".
Comprende moneda chilena y extranjera.
La moneda extranjera se ha convertido según tipo de cambio de representación contable: \$ 559,83 por US\$ 1.

VII	VIII	IX	X	XI	XII	R.M.	TOTAL
-	-	-	-	-	-	89.786	89.786
-	25.285	3.886	-	-	-	1.075.232	1.111.744
19.672	47.848	12.207	13.279	930	868	2.451.007	2.657.849
875	2.119	416	1.292	22	756	126.857	140.566
78.732	124.639	51.674	75.202	6.657	40.389	4.396.267	5.267.066
25.468	56.080	23.667	71.017	11.272	17.801	3.069.295	3.603.733
-	-	-	-	-	-	2.358	2.358
17.954	30.060	6.295	17.370	-	3.397	701.195	853.885
141.740	346.206	135.811	182.207	23.394	57.224	3.038.114	4.781.267
-	-	-	-	-	-	5.604	5.604
-	-	-	-	-	-	205.750	205.750
1.996	3.315	-	-	-	-	124.100	133.537
-	-	-	-	-	-	17.292	17.292
60	195	72	105	-	84	88.105	89.195
-	-	-	-	-	-	15.933	15.933
92	2.197	590	383	-	-	79.130	87.231
93.201	220.471	85.397	117.508	4.919	44.263	5.631.881	6.647.452
-	3.158	2.207	1.981	-	-	1.049.958	1.058.665
2.580	14.406	2.399	1.742	-	-	707.146	764.951
2.689	13.138	819	3.133	26	538	907.735	962.733
12.823	96.478	6.306	17.389	8	8.988	1.641.423	1.867.581
-	-	-	-	-	-	218.515	218.515
106	-	99	313	-	306	73.536	75.546
-	-	-	-	-	-	99.981	99.981
-	-	-	-	-	-	53.175	53.175
2.634	18.320	4.614	5.431	-	-	969.717	1.044.314
-	-	-	-	-	-	27.210	27.210
400.621	1.003.913	336.459	508.353	47.229	174.615	26.866.304	31.882.921

**CHEQUES, LETRAS Y PAGARES PRESENTADOS Y
SU PORCENTAJE DE PROTESTO POR REGION
DICIEMBRE 2004**

REGION	NUMERO DE DOCUMENTOS					VALOR DE LOS DOCUMENTOS				
	CHEQUES		LETRAS Y PAGARES			CHEQUES		LETRAS Y PAGARES		
	Present.	Protest. %	Present.	Impagos %	Protest. %	Present. MM\$	Protest. %	Present. MM\$	Impagos %	Protest. %
I	531.165	0,67	2.366	28,95	5,45	230.407	1,16	5.413	80,30	0,36
II	648.318	0,79	4.285	41,26	7,44	364.761	0,78	1.166	31,48	7,88
III	302.127	0,79	1.144	3,58	7,17	142.405	0,80	387	4,51	3,51
IV	589.871	0,75	4.256	7,92	14,83	250.129	0,96	1.671	5,30	6,95
V	2.418.745	0,63	17.293	9,22	14,71	1.029.502	0,84	6.701	6,84	6,48
VI	779.494	0,63	3.345	8,58	4,48	327.385	0,83	2.773	6,31	1,74
VII	879.154	0,71	4.943	3,68	5,00	374.946	1,14	3.513	5,42	3,85
VIII	2.007.998	0,61	7.037	5,46	8,10	928.494	0,64	5.089	33,35	3,97
IX	840.959	0,70	5.023	5,20	9,91	296.640	1,04	1.202	8,99	5,42
X	1.400.088	0,65	5.452	6,77	4,97	601.781	0,74	1.624	13,89	2,25
XI	174.215	0,58	625	2,56	3,52	48.814	0,56	154	0,84	1,85
XII	444.910	0,60	1.103	5,89	3,54	141.363	0,80	309	7,32	2,77
R.M.	14.352.494	0,52	110.159	12,16	14,44	40.165.147	0,15	132.344	22,37	3,09
TOTAL	25.369.538	0,58	167.031	11,60	12,82	44.901.776	0,22	162.346	22,98	3,24

NUMERO DE SUCURSALES Y PERSONAS DE LAS INSTITUCIONES FINANCIERAS POR LOCALIDAD Y REGION DICIEMBRE 2004

REGION	LOCALIDAD	Número de Sucursales	Número de Personas
I	Arica	16	254
	Putre	1	2
	Iquique	24	434
	TOTAL REGION	41	690
II	Tocopilla	3	31
	Pedro de Valdivia	1	4
	Chuquicamata	2	22
	Calama	16	232
	Antofagasta	33	611
	Taltal	1	8
TOTAL REGION	56	908	
III	Chañaral	2	13
	El Salvador	3	23
	Diego de Almagro	1	6
	Caldera	2	13
	Copiapó	18	263
	Huasco	1	4
	Vallenar	9	93
TOTAL REGION	36	415	
IV	La Serena	22	428
	Coquimbo	13	170
	Vicuña	1	13
	Andacollo	1	5
	Ovalle	11	141
	Monte Patria	1	4
	Combarbalá	1	7
	Illapel	1	13
	Los Vilos	1	9
	Salamanca	1	9
	TOTAL REGION	53	799
	V	Petorca	1
Cabildo		1	14
La Ligua		4	53
Puchuncaví		1	4
Los Nogales		1	3
San Felipe		12	157
Putendo		1	10
Los Andes		10	128
La Calera		5	83
Llay-Llay		1	12
Quillota		13	170
Limache		3	42
Villa Alemana		3	51
El Belloto		1	9
Quilpué		10	135
Viña del Mar		40	739
Con-Con		1	11
Quintero		1	12
Ventanas		1	4
Valparaíso		33	836
Isla de Pascua		1	8
Casablanca		1	11
Algarrobo		1	4
El Quisco		1	4
Cartagena		1	6
San Antonio		12	163
Llo-Lleo		3	18
TOTAL REGION	163	2.690	

REGION	LOCALIDAD	Número de Sucursales	Número de Personas
VI	Graneros	1	14
	Litueche	1	3
	Rancagua	28	548
	Machali	1	5
	Doñihue	1	9
	Requinoa	2	16
	Quinta de Tilcoco	1	4
	Rengo	3	37
	Malloa	1	3
	San Vte.de Tagua-Tagua	4	45
	Las Cabras	1	9
	Peumo	1	10
	Pichilemu	2	15
	San Fernando	12	182
	Nancagua	1	9
	Santa Cruz	8	72
Peralillo	1	9	
Chimbarongo	1	11	
TOTAL REGION	70	1.001	
VII	Teno	1	4
	Curicó	14	276
	Licantén	1	8
	Curepto	1	7
	Molina	1	13
	Constitución	5	50
	Talca	20	432
	San Clemente	1	5
	San Javier	2	22
	Villa Alegre	1	7
	Linares	12	181
	Longaví	1	6
	Chanco	1	8
	Cauquenes	3	39
Parral	3	37	
TOTAL REGION	67	1.095	
VIII	Quirihue	1	11
	San Carlos	2	25
	Coelemu	1	11
	Chillán	16	351
	Coihueco	1	4
	Tomé	1	13
	Bulnes	1	9
	Concepción	43	976
	Talcahuano	24	294
	Penco	1	10
	Cabrero	1	11
	Coronel	5	49
	Lota	1	13
	Curanilahue	1	8
	Yumbel	1	9
	Yungay	1	10
	Huépil	1	3
	Arauco	2	14
	Laja	2	17
	Los Angeles	17	296
Santa Bárbara	1	7	
Nacimiento	1	10	
Los Alamos	1	4	
Lebu	1	10	
Mulchén	1	10	
Cañete	1	8	
TOTAL REGION	129	2.183	
IX	Angol	4	54
	Purén	1	8

REGION	LOCALIDAD	Número de Sucursales	Número de Personas
	Collipulli	1	10
	Victoria	4	93
	Traiguén	2	19
	Curacautín	1	13
	Lonquimay	1	4
	Galvarino	1	4
	Lautaro	2	19
	Carahue	1	10
	Temuco	27	565
	Nueva Imperial	1	11
	Puerto Saavedra	1	3
	Cunco	1	5
	Pitrufquén	1	12
	Gorbea	1	10
	Toltén	1	6
	Villarrica	6	55
	Pucón	3	19
	Loncoche	1	11
	TOTAL REGION	61	931
X	Panguipulli	2	16
	Lanco	1	10
	San José de la Mariquina	1	8
	Valdivia	17	319
	Los Lagos	1	9
	Paillaco	1	9
	La Unión	7	56
	Río Bueno	2	17
	Osorno	15	301
	Entre Lagos	1	4
	Río Negro	1	7
	Purranque	2	14
	Puerto Octay	1	3
	Frutillar	2	14
	Llanquihue	2	12
	Puerto Varas	6	65
	Fresia	1	8
	Los Muermos	1	4
	Puerto Montt	20	416
	Calbuco	1	9
	Mauñín	1	6
	Ancud	3	41
	Dalcahue	1	6
	Castro	8	97
	Achao	1	7
	Chonchi	1	8
	Quellón	1	10
	Alto Palena	1	3
	Chaitén	1	9
	Futaleufú	1	4
	TOTAL REGION	104	1.492
XI	Puerto Aysén	3	29
	Coyhaique	11	148
	Chile Chico	1	9
	Cochrane	1	5
	TOTAL REGION	16	191
XII	Puerto Natales	3	28
	Punta Arenas	18	338
	Puerto Porvenir	1	7
	Puerto Williams	1	2
	TOTAL REGION	23	375
R.M.	Tiltil	1	4
	Lampa	1	4
	Curacaví	1	11
	Colina	3	30
	Maipú	18	263
	San Bernardo	16	211
	Puente Alto	16	202
	San José de Maipo	2	10
	Pirque	1	3

REGION	LOCALIDAD	Número de Sucursales	Número de Personas
	Peñaflor	2	19
	Talagante	6	95
	El Monte	1	5
	Melipilla	10	114
	Isla de Maipo	1	4
	Buín	4	62
	Paine	1	6
	Santiago	189	17.500
	Las Condes	102	2.870
	Providencia	62	1.065
	La Reina	10	115
	Nuñoa	34	537
	La Florida	21	292
	San Miguel	17	262
	La Granja	3	23
	La Cisterna	6	77
	Quinta Normal	4	56
	Pudahuel	3	28
	Renca	9	115
	Conchalí	6	87
	Quilicura	7	72
	Estación Central	9	106
	Cerro Navia	2	14
	Lo Prado	2	26
	La Pintana	1	13
	Macul	9	106
	Peñalolén	5	38
	Independencia	5	53
	Huechuraba	9	226
	Recoleta	9	98
	Vitacura	34	394
	Lo Barnechea	13	108
	San Joaquín	15	188
	El Bosque	3	23
	Pedro Aguirre Cerda	1	14
	Lo Espejo	1	3
	Cerrillos	11	152
	TOTAL REGION	686	25.704

Nota: Hasta la publicación correspondiente a junio 1998, se incluían las cajas auxiliares.

RESUMEN DEL NUMERO DE SUCURSALES Y PERSONAS POR REGION

REGION	Número de Sucursales	Número de Personas
I	41	690
II	56	908
III	36	415
IV	53	799
V	163	2.690
VI	70	1.001
VII	67	1.095
VIII	129	2.183
IX	61	931
X	104	1.492
XI	16	191
XII	23	375
R.M.	686	25.704
TOTAL	1.505	38.474

Nota: Hasta la publicación correspondiente a junio 1998, se incluían las cajas auxiliares.

**NUMERO DE SUCURSALES DE LAS
INSTITUCIONES FINANCIERAS POR REGION
DICIEMBRE 2004**

	REGION													R.M.	Total
	I	II	III	IV	V	VI	VII	VIII	IX	X	XI	XII			
ABN Amro Bank (Chile)	-	-	-	-	-	-	-	-	-	-	-	-	-	1	1
Banco Bice	-	1	-	-	-	-	-	2	1	-	-	-	-	9	13
Banco Bilbao Vizcaya Argentaria, Chile	2	2	1	3	10	4	3	5	3	4	1	1	1	48	87
Banco Conosur	2	3	3	3	8	2	3	7	3	5	1	1	1	16	57
Banco de Chile	6	9	5	5	27	12	11	15	6	11	2	6	109	224	
Banco de Crédito e Inversiones	4	6	5	4	13	5	3	6	4	9	2	2	72	135	
Banco de la Nación Argentina	-	-	-	-	-	-	-	-	-	-	-	-	1	1	
Banco del Desarrollo	2	1	1	3	9	7	4	4	1	3	-	1	35	71	
Banco del Estado de Chile	7	11	9	15	37	20	17	35	22	33	5	4	96	311	
Banco do Brasil S.A.	-	-	-	-	-	-	-	-	-	-	-	-	1	1	
Banco Falabella	-	-	-	-	-	-	-	-	-	-	-	-	1	1	
Banco Internacional	1	1	-	-	-	-	1	1	-	-	-	-	1	5	
Banco Monex	-	-	-	-	-	-	-	-	-	-	-	-	1	1	
Banco Paris	2	2	1	2	5	1	2	4	1	3	-	1	13	37	
Banco Penta	-	-	-	-	-	-	-	-	-	-	-	-	1	1	
Banco Ripley	1	2	1	1	3	1	1	3	1	2	-	-	12	28	
Banco Santander-Chile	7	9	5	8	30	10	13	25	13	20	3	4	143	290	
Banco Security	-	1	-	-	-	-	-	1	1	1	-	-	9	13	
BankBoston N.A.	1	1	-	1	3	1	1	2	1	1	-	-	30	42	
Citibank N.A.	2	2	2	3	8	2	3	5	1	4	1	1	28	62	
Corpbanca	2	2	2	3	5	3	3	8	1	4	1	1	28	63	
Deutsche Bank Chile	-	-	-	-	-	-	-	-	-	-	-	-	1	1	
HNS Banco	-	1	-	1	1	1	1	-	1	1	-	1	3	11	
HSBC Bank Chile	-	-	-	-	-	-	-	-	-	-	-	-	1	1	
JP Morgan Chase Bank	-	-	-	-	-	-	-	-	-	-	-	-	1	1	
Scotiabank Sud Americano	2	2	1	1	4	1	1	6	1	3	-	-	24	46	
The Bank of Tokyo-Mitsubishi Ltd.	-	-	-	-	-	-	-	-	-	-	-	-	1	1	
TOTAL	41	56	36	53	163	70	67	129	61	104	16	23	686	1.505	

Nota: Hasta la publicación correspondiente a junio 1998, se incluían las cajas auxiliares.

**NUMERO DE PERSONAS DE LAS
INSTITUCIONES FINANCIERAS POR REGION
DICIEMBRE 2004**

	REGION												R.M.	Total
	I	II	III	IV	V	VI	VII	VIII	IX	X	XI	XII		
ABN Amro Bank (Chile)	-	-	-	-	-	-	-	-	-	-	-	-	145	145
Banco Bice	-	21	-	-	-	-	-	47	15	-	-	-	629	712
Banco Bilbao Vizcaya Argentaria, Chile	27	21	7	21	91	34	29	51	35	34	6	5	1.373	1.734
Banco Conosur	40	62	39	75	203	73	76	184	49	92	11	30	461	1.395
Banco de Chile	93	128	48	81	493	166	181	288	115	174	23	72	4.436	6.298
Banco de Crédito e Inversiones	83	123	56	70	223	64	66	125	59	139	30	33	2.722	3.793
Banco de la Nación Argentina	-	-	-	-	-	-	-	-	-	-	-	-	23	23
Banco del Desarrollo	24	14	10	37	96	62	43	59	14	38	-	11	1.190	1.598
Banco del Estado de Chile	123	134	91	198	570	268	267	454	295	417	60	79	4.092	7.048
Banco do Brasil S.A.	-	-	-	-	-	-	-	-	-	-	-	-	34	34
Banco Falabella	-	-	-	-	-	-	-	-	-	-	-	-	221	221
Banco Internacional	7	7	-	-	-	-	8	8	-	-	-	-	219	249
Banco Monex	-	-	-	-	-	-	-	-	-	-	-	-	53	53
Banco Paris	13	15	6	12	31	8	13	26	7	18	-	6	203	358
Banco Penta	-	-	-	-	-	-	-	-	-	-	-	-	163	163
Banco Ripley	9	18	7	8	26	11	6	27	9	14	-	-	179	314
Banco Santander-Chile	117	160	59	138	463	148	235	419	204	297	30	75	4.616	6.961
Banco Security	-	7	-	-	-	-	-	11	8	9	-	-	313	348
BankBoston N.A.	16	14	-	12	59	11	11	36	13	10	-	-	924	1.106
Citibank N.A.	75	127	57	79	292	96	92	250	63	148	25	36	1.169	2.509
Corpbanca	48	34	28	52	86	43	49	152	27	70	6	21	1.207	1.823
Deutsche Bank Chile	-	-	-	-	-	-	-	-	-	-	-	-	28	28
Dresdner Bank Lateinamerika	-	-	-	-	-	-	-	-	-	-	-	-	-	-
HNS Banco	-	8	-	8	8	7	9	-	7	8	-	7	179	241
HSBC Bank Chile	-	-	-	-	-	-	-	-	-	-	-	-	103	103
JP Morgan Chase Bank	-	-	-	-	-	-	-	-	-	-	-	-	41	41
Scotiabank Sud Americano	15	15	7	8	49	10	10	46	11	24	-	-	945	1.140
The Bank of Tokyo-Mitsubishi Ltd.	-	-	-	-	-	-	-	-	-	-	-	-	36	36
TOTAL	690	908	415	799	2.690	1.001	1.095	2.183	931	1.492	191	375	25.704	38.474

Nota: Hasta la publicación correspondiente a junio 1998, se incluían las cajas auxiliares.

**NUMERO DE CAJEROS AUTOMATICOS DE LAS
INSTITUCIONES FINANCIERAS POR REGION
DICIEMBRE 2004**

	REGION													R.M.	Total
	I	II	III	IV	V	VI	VII	VIII	IX	X	XI	XII			
ABN Amro Bank (Chile)	-	-	-	-	-	-	-	-	-	-	-	-	4	4	
Banco Bice	-	1	-	-	-	-	-	4	1	-	-	-	9	15	
Banco Bilbao Vizcaya Argentaria, Chile	3	5	1	6	21	11	4	11	3	8	1	1	125	200	
Banco Conosur	-	-	-	-	-	-	-	-	-	-	-	-	-	-	
Banco de Chile	28	30	12	33	129	45	25	70	36	41	5	8	539	1.001	
Banco de Crédito e Inversiones	18	37	13	26	64	13	12	42	16	34	5	10	77	367	
Banco de la Nación Argentina	-	-	-	-	-	-	-	-	-	-	-	-	-	-	
Banco del Desarrollo	2	1	1	1	3	6	2	4	2	3	-	1	29	55	
Banco del Estado de Chile	30	27	16	39	117	42	35	89	46	66	10	13	285	815	
Banco do Brasil S.A.	-	-	-	-	-	-	-	-	-	-	-	-	-	-	
Banco Falabella	-	-	-	-	-	-	-	-	-	-	-	-	5	5	
Banco Internacional	-	-	-	-	-	-	-	1	-	-	-	-	-	1	
Banco Monex	-	-	-	-	-	-	-	-	-	-	-	-	-	-	
Banco Paris	-	-	-	-	-	-	-	-	-	-	-	-	-	-	
Banco Penta	-	-	-	-	-	-	-	-	-	-	-	-	-	-	
Banco Ripley	-	-	-	-	-	-	-	-	-	-	-	-	-	-	
Banco Santander-Chile	30	54	18	36	110	28	48	107	46	60	2	16	635	1.190	
Banco Security	-	2	-	-	-	-	-	1	1	1	-	-	9	14	
BankBoston N.A.	1	1	-	-	-	-	-	-	1	-	-	-	15	18	
Citibank N.A.	1	3	-	-	4	1	1	6	-	1	-	-	37	54	
Corpbanca	-	-	-	-	-	-	-	-	-	-	-	-	158	158	
Deutsche Bank Chile	-	-	-	-	-	-	-	-	-	-	-	-	-	-	
Dresdner Bank Lateinamerika	-	-	-	-	-	-	-	-	-	-	-	-	-	-	
HNS Banco	-	-	-	-	-	-	-	-	-	-	-	-	-	-	
HSBC Bank Chile	-	-	-	-	-	-	-	-	-	-	-	-	-	-	
JP Morgan Chase Bank	-	-	-	-	-	-	-	-	-	-	-	-	-	-	
Scotiabank Sud Americano	2	4	1	1	9	1	1	8	2	3	-	-	72	104	
The Bank of Tokyo-Mitsubishi Ltd.	-	-	-	-	-	-	-	-	-	-	-	-	-	-	
TOTAL	115	165	62	142	457	147	128	343	154	217	23	49	1.999	4.001	

Nota: La información publicada en la revista de diciembre de 1997 incluye, solamente, los cajeros externos.

**NOMINA DE LOS
PRINCIPALES ACCIONISTAS
DE LAS
INSTITUCIONES FINANCIERAS
AL 31 DE DICIEMBRE DE 2004**

	Número de acciones suscritas	Porcentaje de participación
ABN AMRO BANK (CHILE)		
Accionistas		
ABN Amro Inv. Chile S.A.	20.615.233	99,90
Algemene Bank Nederland N. V.	20.636	0,10
Subtotal	20.635.869	100,00
Otros Accionistas Menores	0	0,00
Total	20.635.869	100,00
BANCO PARIS		
Accionistas		
Emp. Almacenes Paris S.A.	990	99,00
Soc. Coml. de Tiendas Ltda.	10	1,00
Subtotal	1.000	100,00
Otros Accionistas Menores	0	0,00
Total	1.000	100,00
BANCO BICE		
Accionistas		
Bicecorp S.A.	59.139.010	99,88
I M Trust and Co. S.A.C. Corredores de Bolsa	36.763	0,06
Caro Costa, María	13.015	0,02
Reyes Matte, María Elvira	7.453	0,01
Fuentes Vásquez, Juana Alicia	2.356	0,00
Fasani Coddou, Adriana	2.338	0,00
Rodríguez Fasani, Rafael	1.894	0,00
Inv. Tesseract Ltda.	1.280	0,00
Matte Larraín, Eliodoro	1.084	0,00
Aldunate Philips, Luz María	877	0,00
Cía. de Inv. Bice Chileconsult S.A.	442	0,00
Mora López, Nelson Fernando	398	0,00
Calderón Quintana, Hilda Olivia	100	0,00
Valdebenito Fuentes, Rubén Alexis	100	0,00
Gumucio Castellón, Luis Enrique	87	0,00
Subtotal	59.207.197	100,00
Otros Accionistas Menores	494	0,00
Total	59.207.691	100,00

BBVA BANCO**Accionistas**

Bco. Bilbao Vizcaya S.A.	213.504.594	59,11
Inv. Caburga S.A.	42.363.569	11,73
Aragón Holdings Ltda.	24.994.013	6,92
Inv. Sta. Virginia Ltda.	23.834.351	6,60
Inv. PHL S.A.	18.000.000	4,98
Inv. del Pacífico S.A.	14.448.881	4,00
Inv. Valparaíso S.A.	8.550.755	2,37
AFP Habitat S.A.	2.493.487	0,69
Inv. Corinto Ltda.	2.290.163	0,63
The Bank of New York	2.267.010	0,63
BanChile Corredora de Bolsa S.A.	1.998.744	0,55
AFP Cuprum S.A.	889.267	0,25
Consortio S.A. Administ. Gral. de Fondos	524.982	0,15
California Public Employees Retirement S.	289.773	0,08
Consortio Corredores de Bolsa S.A.	284.845	0,08
Subtotal	356.734.434	98,76
Otros Accionistas Menores	4.487.593	1,24
Total	361.222.027	100,00

BANCO CONOSUR**Accionistas**

Bco. de Cred. e Inv. Chile	10.204.902	99,90
Bancrédito S.A. Asesoría Financiera	10.215	0,10
Subtotal	10.215.117	100,00
Otros Accionistas Menores	0	0,00
Total	10.215.117	100,00

BANCO DE CHILE**Accionistas**

Soc. Administ. de la Obligación Subord. SAOS S.A.	28.593.701.789	42,00
LQ Inv. Financieras S.A.	13.762.345.978	20,22
Soc. Matriz del Bco. de Chile S.A.	12.582.052.427	18,48
Ever I Bae S.A.	3.352.452.374	4,92
Bco. de Chile	1.701.994.590	2,50
Inv. Aspen S.A.	1.093.065.478	1,61
BanChile Corredora de Bolsa S.A.	718.718.027	1,06
AFP Provida S.A.	688.620.310	1,01
AFP Habitat S.A.	407.777.236	0,60
AFP Cuprum S.A.	393.121.832	0,58
Morgan Guaranty Trust Co.	330.666.600	0,49
AFP Sta. María S.A.	290.845.045	0,43
Inv. Avenida Borgoño Ltda.	250.410.779	0,37

AFP Summa S.A.	246.158.718	0,36
Inmob. El Rosal S.A.	244.572.358	0,36
Subtotal	64.656.503.541	94,97
Otros Accionistas Menores	3.423.280.064	5,03
Total	68.079.783.605	100,00

BANCO DE CREDITO E INVERSIONES

Accionistas

Emp. Juan Yarur S.A.C.	52.772.147	53,41
Yarur Bascuñán, Jorge Juan	4.177.884	4,23
Soc. Financiera del Rimac S.A.	3.434.892	3,48
AFP Provida S.A.	2.835.474	2,87
Inv. BCP Ltda.	2.504.317	2,53
AFP Habitat S.A.	2.464.808	2,49
AFP Cuprum S.A.	1.992.098	2,02
Inv. Jordán Dos S.A.	1.974.790	2,00
Genesis Chile Fund Limited	1.737.768	1,76
AFP Sta. María S.A.	1.529.514	1,55
Tarascona Corporation	1.456.528	1,47
AFP Summa S.A.	1.448.316	1,47
Inv. Millaray Ltda.	1.182.245	1,20
Inmob. e Inv. Cerro Sombrero S.A.	1.084.691	1,10
Yarur Rey, Luis Enrique	960.652	0,97
Subtotal	81.556.124	82,53
Otros Accionistas Menores	17.258.398	17,47
Total	98.814.522	100,00

BANCO DEL DESARROLLO

Accionistas

Soc. de Inv. Norte Sur S.A.	6.329.697	39,27
Caisse Nationale de Crédit Agricole	3.812.855	23,66
San Paolo Imi S P A Italia	2.531.982	15,71
Corp. Interamericana de Inv.	838.975	5,21
Ecumenical Development Coop. Soc.	612.626	3,80
Inv. Santa Verónica Ltda.	143.815	0,89
Inv. para el Desarrollo S.A.	141.274	0,88
Trabucco Ponce, María C.	69.480	0,43
Silva Bascuñán, Alejandro	59.725	0,37
Fed. Gremial del Comer. Detallis	59.181	0,37
Imp. y Exp. Imesac S.A.C.	58.049	0,36
Muñoz Toro, Alberto Daniel	50.234	0,31
Inv. Borchers S.A.	49.449	0,31
Jerico S.A.	38.281	0,24
Bozzalla, Enrico Gianfranco	33.519	0,21
Subtotal	14.829.142	92,01
Otros Accionistas Menores	1.288.778	7,99
Total	16.117.920	100,00

BANCO FALABELLA**Accionistas**

S.A.C.I. Falabella	2.141.516	100,00
Solari Magnasco, Reinaldo	1	0,00
Subtotal	2.141.517	100,00
Otros Accionistas Menores	0	0,00
Total	2.141.517	100,00

BANCO INTERNACIONAL**Accionistas**

Baninter S.A.	742.353.461	73,45
Rentas Puerto Octay S.A.	153.452.105	15,18
E R Holding S.A.	15.224.203	1,51
M B Holding S.A.	15.224.203	1,51
Furman Sihman, Alejandro León	7.448.235	0,74
Imp. y Dist. Topy Top Ltda.	5.533.802	0,55
Harari Gotfrit, Salvador Felipe	4.805.670	0,48
Bakal Goldzweig, Henry	4.805.670	0,48
Soc Inv. e Inmob. La Fuente Ltda.	4.341.548	0,43
Senerman Lamas, Abraham	3.404.475	0,34
Seidemann Altmann, Joaquín	3.404.475	0,34
Rentas Berlín S.A.	3.404.475	0,34
Malchuk Ustilovsky, Ricardo	3.307.214	0,33
Soc. de Inv. e Inmob. Jardín del Este Ltda.	2.758.223	0,27
Quilanto Inv. S.A.	1.654.934	0,16
Subtotal	971.122.693	96,08
Otros Accionistas Menores	39.618.830	3,92
Total	1.010.741.523	100,00

BANCO MONEX**Accionistas**

Monex Inv. S.A.	9.550	95,50
Inmob. Kiver Ltda.	400	4,00
Ergas Benmayor, Jacques Andrés	50	0,50
Subtotal	10.000	100,00
Otros Accionistas Menores	0	0,00
Subtotal (*)	10.000	100,00

(*) Del total de acciones suscritas en la institución 3.830 acciones no son pagadas.

BANCO PENTA**Accionistas**

Inv. Banpenta Ltda.	19.999.998	100,00
Lavín García-Huidobro, Carlos Eugenio	1	0,00
Délano Abbott, Carlos Alberto	1	0,00
Subtotal	20.000.000	100,00
Otros Accionistas Menores	0	0,00
Total	20.000.000	100,00

BANCO RIPLEY**Accionistas**

Ripley Financiero S.A.	4.179	99,52
Soc. Grandes Inv. Ltda.	20	0,48
Subtotal	4.199	100,00
Otros Accionistas Menores	0	0,00
Total	4.199	100,00

BANCO SANTANDER-CHILE**Accionistas**

Teatinos Siglo XXI S.A.	78.108.391.607	41,45
Santander Chile Holding S.A.	66.822.519.695	35,46
The Bank of New York	29.896.628.758	15,87
AFP Habitat S.A.	1.081.001.879	0,57
AFP Provida S.A.	924.626.802	0,49
AFP Cuprum S.A.	788.574.604	0,42
Inv. Antares S.A.	485.363.545	0,26
AFP Sta. María S.A.	460.472.346	0,24
BanChile Corredora de Bolsa S.A.	307.881.759	0,16
The Chile Fund Inc.	289.608.085	0,15
Citibank N.A. Estados Unidos	247.284.204	0,13
Santander Investment S.A. Corredores de Bolsa	213.212.879	0,11
Inv. Tercera Liguria Ltda.	172.750.000	0,09
Administ. de Fondos de Pensiones Planvital S.A.	160.225.380	0,09
Larraín Vial S.A.C. Corredora de Bolsa	151.609.002	0,08
Subtotal	180.110.150.545	95,58
Otros Accionistas Menores	8.335.976.249	4,42
Total	188.446.126.794	98,94

BANCO SECURITY**Accionistas**

Grupo Security S.A.	135.661.346	99,94
Vainstein Schneider, Mauricio	10.347	0,01
Klimpel Ternicier, Frida	7.760	0,01
Inv. Las Debdas S.A.C.	4.138	0,00
Paredes Acuña, Gilberto del Carmen	3.880	0,00
Imp. Transorbe Ltda.	3.880	0,00
Bari Guerra y Cía. Ltda.	3.232	0,00
Guelfand Loy, Isaac	2.771	0,00
Lobato Barrera, Manuel Alfonso	2.095	0,00
Schlam Laub, Samuel	1.940	0,00
Soc. Prod. Mat. de Const.	1.940	0,00
Soc. Ovis Ltda.	1.615	0,00
Hirmas Aguad, Elías	1.615	0,00
Kowalsky Lipnowsky, Jorge	1.615	0,00
Morales Sánchez, Francisco	1.552	0,00
Subtotal	135.709.726	99,98
Otros Accionistas Menores	32.397	0,02
Total	135.742.123	100,00

CORPBANCA**Accionistas**

Corp. Group Banking S.A.	111.029.019.740	48,93
Cía. Inmob. y de Inv. Saga Ltda.	17.826.423.251	7,86
The Bank of New York	13.626.260.000	6,01
AFP Habitat S.A.	5.672.280.264	2,50
Manuf. Interamericana S.A.	5.413.342.266	2,39
AFP Provida S.A.	5.332.407.194	2,35
Inex S.A.	4.285.534.265	1,89
Citibank N.A.	3.897.905.927	1,72
AFP Cuprum S.A.	3.581.780.052	1,58
Inv. y Valores S.A.	2.919.740.749	1,29
AFP Sta. María S.A.	2.840.944.255	1,25
Moneda S.A. Administ. de Fondos de Inv.	2.520.000.000	1,11
AFP Summa S.A.	2.349.508.817	1,04
Inmob. e Inv. Boquineni Ltda.	2.294.225.537	1,01
Larraín Vial S.A. Corredora de Bolsa	2.263.528.244	1,00
Subtotal	185.852.900.561	81,91
Otros Accionistas Menores	41.056.390.016	18,09
Total	226.909.290.577	100,00

DEUTSCHE BANK CHILE**Accionistas**

Bankers Trust Inv. Dos S.A.	1.000	50,00
Deutsche Inv. Ltda.	1.000	50,00
Subtotal	2.000	100,00
Otros Accionistas Menores	0	0,00
Total	2.000	100,00

HNS BANCO**Accionistas**

HNS S.A.	1.219	99,84
Heller de Chile S.A.	1	0,08
Ever II HNS S.A.	1	0,08
Subtotal	1.221	100,00
Otros Accionistas Menores	0	0,00
Total	1.221	100,00

HSBC BANK CHILE**Accionistas**

HSBC Inv. Chile Ltda.	99.999	53,31
HSBC Inv. S.A.	87.579	46,69
HSBC Inv. y Serv. Financieros Ltda.	2	0,00
Subtotal	187.580	100,00
Otros Accionistas Menores	0	0,00
Total	187.580	100,00

SCOTIABANK SUD AMERICANO**Accionistas**

Nova Scotia Inv. Ltda.	1.255.250.385	98,51
Del Corral Dávila, Rosa Elisabeth	3.331.549	0,26
Scotia Sud Americano Corredores de Bolsa S.A.	1.077.891	0,09
Koegel Mertens, Yvonne	818.630	0,06
Plass Gerstmann, Hans Gunther	764.893	0,06
Palma Carrasco, Anselmo	745.486	0,06
Kostner Manríquez, Juan Luis Fernando	730.705	0,06
Depósito Central de Valores S.A.	551.414	0,04
Bco. Santander Chile	273.479	0,02
Sack Robinovitch, Olga	266.409	0,02
Claro Grez, Patricio	230.903	0,02
BanChile Corredora de Bolsa S.A.	213.903	0,02
Prieto Matte, José Joaquín	200.000	0,02
Subercaseaux Cruchaga, María Victoria	200.000	0,02
Arguinarena Elorga, Jesús María	198.056	0,02
Subtotal	1.264.853.703	99,26
Otros Accionistas Menores	9.376.945	0,74
Total	1.274.230.648	100,00

