

**SUPERINTENDENCIA  
DE BANCOS E  
INSTITUCIONES  
FINANCIERAS  
CHILE**



**Información Financiera**  
**Marzo de 2003**  
**[www.sbif.cl](http://www.sbif.cl)**

**AUTORIDADES DE LA SUPERINTENDENCIA  
DE BANCOS E INSTITUCIONES FINANCIERAS**  
(al 31 de marzo de 2003)

**SUPERINTENDENTE** : Enrique Marshall Rivera

**INTENDENTES** : Gustavo Arriagada Morales  
Julio Acevedo Acuña

**DIRECCION DE NORMAS**

Director : Gustavo Plott Wernekinck  
Jefe Departamento :  
de Normas : Marcelo Bittner Niklitschek

**DIRECCION DE ESTUDIOS Y ANALISIS FINANCIERO**

Director : Günther Held Yunge  
Jefe Departamento de :  
Estudios : José Miguel Zavala Matulic  
Jefe Departamento de :  
Análisis Financiero : Pablo Cruz Novoa  
Jefe Departamento de :  
Sistemas : Héctor Carrasco Reyes

**DIRECCION DE SUPERVISION**

Director : Osvaldo Adasme Donoso  
Jefe de Depto. Supervisión : Marco A. Tapia Gago  
Jefe de Depto. Supervisión : Mariela Barrenechea Parra  
Jefe de Depto. Supervisión : Jessica Bravo Perea  
Jefe de Depto. Supervisión : Ana María Bosch Passalacqua

**DIRECCION JURIDICA**

Director : Luis Morand Valdivieso  
Jefe Departamento Jurídico : Deborah Jusid Froimovich

**DIRECCION DE ADMINISTRACION Y FINANZAS**

Director : Alex Villalobos Ribal  
Jefe Departamento Administración Central : Edgardo Retamal Ramírez

**DIRECTOR Y REPRESENTANTE LEGAL**

Günther Held Yunge

**Dirección:**

Moneda 1123

6º piso

Casilla 15-D

Teléfono 4426200

Fax: 4410914

E-Mail: publicaciones@sbif.cl

Santiago-Chile

REPRODUCCION PERMITIDA SIEMPRE QUE SE MENCIONE LA FUENTE

Este número fue impreso en el mes de junio de 2003



## CONTENIDO: MARZO DE 2003

<b>I ARTICULO</b>	Panorama de la industria bancaria para el primer trimestre de 2003	VII
<b>II HECHOS ESENCIALES</b>		XVII
<b>III CIRCULARES</b>		1
<b>IV EVOLUCION DEL SISTEMA FINANCIERO</b>		
	Evolución de los estados de situación y cuentas de orden	6
	Variación mensual de las cuentas de resultado	8
	Evolución de los indicadores del sistema financiero	10
	Evolución de los activos, pasivos y resultados por rubro del sistema financiero	11
	Evolución de las principales variables	12
<b>V INDICADORES ECONOMICOS</b>		
	IPC, UF, IVP, dólar de representación contable y otras monedas extranjeras	21
	Tasas de interés. Interés corriente	24
<b>VI ESTADOS FINANCIEROS</b>		
	Estados de situación y cuentas de orden del sistema financiero	34
	Cuentas de resultado del sistema financiero	38
	Estados de situación y cuentas de orden de las instituciones financieras	42
	Cuentas de resultado de las instituciones financieras	52
	Activos, pasivos y resultados por rubro de las instituciones financieras	62
	Indicadores de las instituciones financieras	68
	Sociedad Matriz del Banco de Chile	74
	Colocaciones efectivas: composición institucional	76
	Depósitos y captaciones: composición institucional	78
	Composición de las inversiones financieras	82
<b>VII ESTADISTICAS POR INSTITUCION FINANCIERA</b>		
	Ranking según colocaciones	88
	Colocaciones en letras de crédito	91
	Número y monto de las cuentas de ahorro para la vivienda	94
	Adecuación de capital	96
	Encaje	98
	Cheques, letras y pagarés presentados y su porcentaje de protesto	99
	Número de empleados de las instituciones financieras	101
	Operaciones transfronterizas	102
<b>VIII SOCIEDADES EVALUADORAS DE LAS INSTITUCIONES FINANCIERAS</b>		
	Antecedentes generales	105
	Variación de la clasificación de riesgo	106
	Clasificación de los instrumentos de oferta pública	107
	Descripción de las categorías de clasificación	111
<b>IX SOCIEDADES FILIALES Y DE APOYO AL GIRO</b>		
	Antecedentes generales	117
	Emisión de bonos	123
	Evolución de los indicadores de actividad	124
	Concentración de la cartera de contratos	141
	Clasificación de los contratos de leasing	145
	Distribución de los deudores de leasing	147
	Estados financieros de las sociedades filiales y las de apoyo al giro	148
	Número y monto de las transacciones de los cajeros automáticos	167
	Resumen de antecedentes financieros de sociedades filiales y de las de apoyo al giro	172
<b>X ESTADISTICAS DE LAS TARJETAS DE CREDITO Y DEBITO</b>		175
<b>XI ESTADISTICAS REGIONALES</b>		
	Evolución de las colocaciones	189
	Colocaciones por región	190
	Colocaciones por institución y por región	192
	Número y monto de las cuentas de ahorro para la vivienda	194
	Evolución de los depósitos y captaciones	196
	Depósitos y captaciones por región	197
	Depósitos y captaciones por institución y por región	200
	Cheques, letras y pagarés presentados y su porcentaje de protesto por región	202
	Número de sucursales y su personal por localidad y región	203
	Número de cajeros automáticos de las instituciones financieras por región	207

**PANORAMA DE LA INDUSTRIA BANCARIA  
PARA EL PRIMER TRIMESTRE DE 2003**



## PANORAMA DE LA INDUSTRIA BANCARIA PARA EL PRIMER TRIMESTRE DE 2003

### I. VISIÓN GENERAL

El comportamiento de la banca durante el primer trimestre del ejercicio 2003 estuvo marcado por los siguientes aspectos:

- Recuperación del ritmo de crecimiento de las colocaciones totales y netas de préstamos interbancarios.
- Crecimiento sostenido de las colocaciones de consumo e hipotecarios para la vivienda.
- Estabilidad de los indicadores de riesgo de cartera de créditos.
- Fortaleza patrimonial de todas y cada una de las entidades.
- Mantención de los niveles de rentabilidad.

### II. ACTIVIDAD

El total de los activos de la banca creció en un 2,2% en doce meses. Al analizar sus componentes, se observa que las colocaciones totales (que equivalen al 69,4% de los activos) crecen en un 2,6% en doce meses, tasa por debajo de la tendencia del IMACEC, cuya cifra al mes de marzo último fue de 3,6%. En tanto las inversiones totales aumentan en un 12,0%, lo que se explica principalmente por la caída sostenida de las tasas de mercado, que permite mejorar la valoración de los instrumentos financieros en cartera. Destacan asimismo la caída de las colocaciones comerciales en un 2,0% y el crecimiento experimentado por los créditos a las personas, especialmente el aumento de 12,5% de los créditos de consumo (Cuadro N° 1).

Cuadro N° 1  
**Principales Componentes de los Activos del Sistema Bancario**  
(Montos en millones de pesos)

Item	Marzo 2003	Participación en el total	Variación anual (a) 2003-2002
<b>Fondos Disponibles (b)</b>	<b>1.441.397</b>	<b>3,1%</b>	<b>-8,5%</b>
<b>Colocaciones Totales</b>	<b>32.342.306</b>	<b>69,4%</b>	<b>2,6%</b>
<b>Colocaciones Netas (c)</b>	<b>31.780.603</b>	<b>68,2%</b>	<b>2,7%</b>
– Comerciales	17.111.097	36,7%	-2,0%
– Consumo	2.830.904	6,1%	12,5%
– Comercio Exterior	3.185.126	6,8%	2,5%
– Hipot. Vivienda	5.653.433	12,1%	7,9%
– Contratos de Leasing	1.165.771	2,5%	23,1%
– Operac. de Factoraje	79.333	0,2%	115,6%
– Coloc. Vencidas	613.054	1,3%	11,8%
– Otras Colocaciones	1.141.885	2,4%	3,9%
<b>Interbancarias</b>	<b>561.303</b>	<b>1,2%</b>	<b>-3,6%</b>
<b>Inversiones Totales</b>	<b>9.529.124</b>	<b>20,4%</b>	<b>12,0%</b>
<b>Otras cuentas de activo (d)</b>	<b>3.302.033</b>	<b>7,1%</b>	<b>-17,6%</b>
<b>ACTIVOS TOTALES</b>	<b>46.614.860</b>	<b>100,0%</b>	<b>2,2%</b>

(a) Variación real en pesos respecto a marzo del año anterior.

(b) Netos de canje. Incorpora caja, depósitos en el Banco Central, depósitos en bancos comerciales, en el Banco del Estado de Chile y depósitos en el exterior.

(c) Colocaciones totales menos las colocaciones interbancarias.

(d) Incluye operaciones con pacto, activo fijo físico, inversiones en sucursales y en sociedades en el exterior y otras cuentas.



Los créditos comerciales, que representan un 53% de las colocaciones totales, muestran una caída de un 2,0% respecto de igual mes del año anterior, lo que contrasta con el fuerte incremento de los créditos a las personas. La disminución se explica, en parte, por los ajustes en las carteras de créditos de los bancos que se fusionaron durante el ejercicio 2002, que no fue totalmente compensada por el crecimiento que tuvieron otras entidades. Esta situación de los créditos comerciales se espera que se revierta en los próximos meses, dada la esperada mejoría en los principales indicadores de actividad del país.

En el primer trimestre, las colocaciones totales y netas de créditos interbancarios muestran una mejoría en los índices de crecimiento (2,6% y 2,7%, respectivamente), comparados con las cifras de cierre del año 2002 (1,6% y 1,7%). No obstante, las cifras aun están por debajo de la expansión del IMACEC, que al cierre de marzo mostraba un incremento del 3,6% anual.

La evolución de las tasas de crecimiento en doce meses de los créditos totales y netos de interbancarios (Gráfico N° 1) presentan una tendencia a la baja a partir de septiembre de 2001, que se acentúa durante el ejercicio 2002, pero que tiende a revertirse durante el primer trimestre de 2003 con tasas similares a las de principios del año 2000.

**Gráfico N° 1**  
**Evolución de las Colocaciones Totales y Netas (\*)**  
 (Variaciones reales en 12 meses)

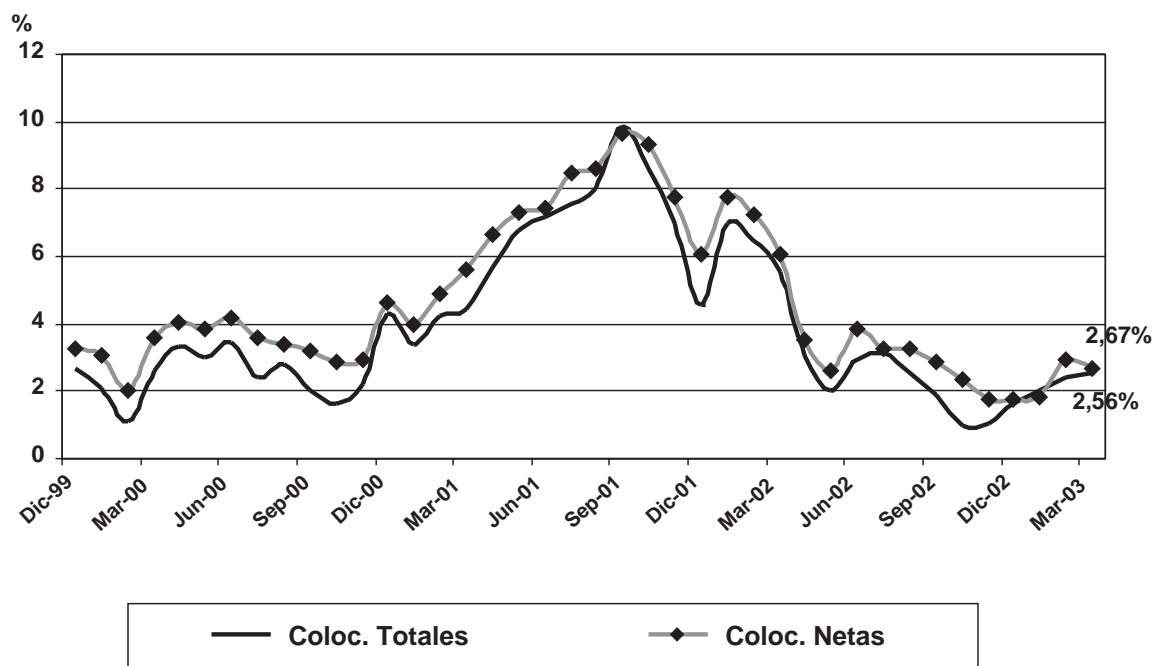

Nota (\*): Netas de créditos interbancarios.

En cuanto a los créditos a las personas, los de consumo muestran un crecimiento de 12,5%, en tanto los hipotecarios para la vivienda lo hacen en un 7,9%, continuando con la tendencia creciente de los últimos meses (Gráfico N° 2).

**Gráfico N° 2**  
**Evolución de los Créditos de Consumo e Hipotecarios para la Vivienda**  
 (Variaciones reales en 12 meses)

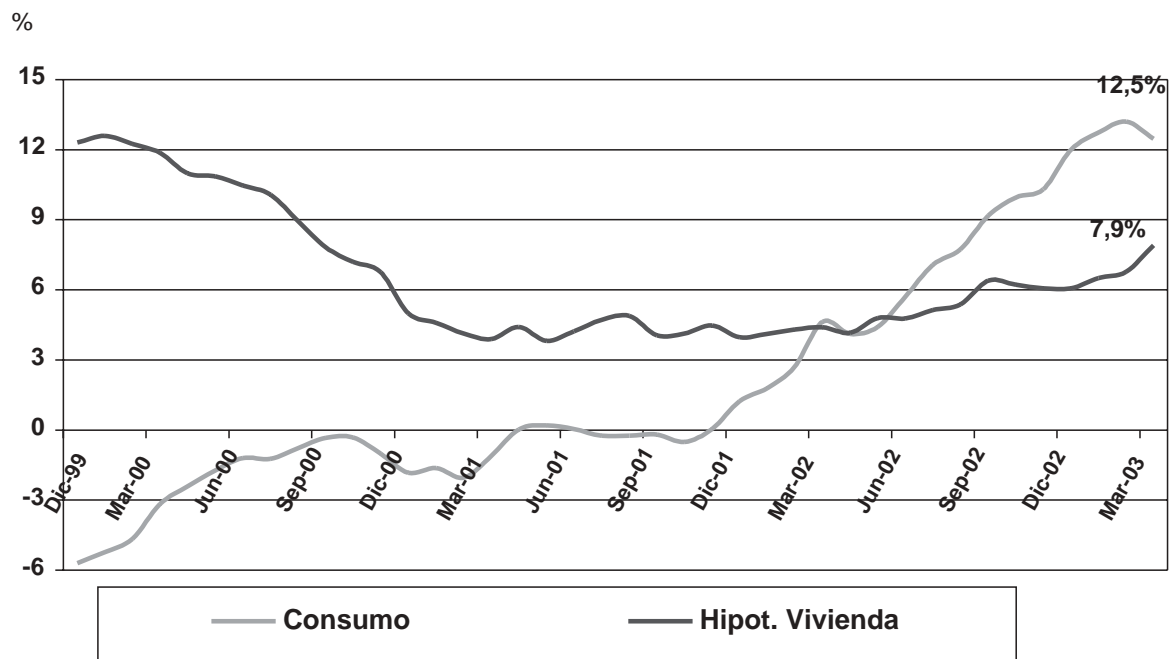

Al comparar la actividad entre las doce instituciones financieras de mayor participación en colocaciones, se sigue observando una gran dispersión. Mientras el crecimiento anual promedio de todo el sistema fue de un 2,6%, algunas instituciones registraron tasas muy superiores a esa cifra; en tanto otras, exhibieron caídas en su actividad. Destaca que las dos entidades con mayor participación de mercado luego de las fusiones del año anterior (Banco Santander-Chile con el Banco Santiago y Banco de Chile con el Banco de A. Edwards), muestran una caída en su actividad, lo que es indicativo de una readecuación de las carteras de créditos y de los clientes, y un aprovechamiento de la coyuntura por parte de algunas entidades de la competencia (Gráfico N° 3).

**Gráfico N° 3**  
**Dispersión en Niveles de Actividad al Interior del Sistema**  
 (Según variaciones anuales de las colocaciones totales a marzo de 2003)

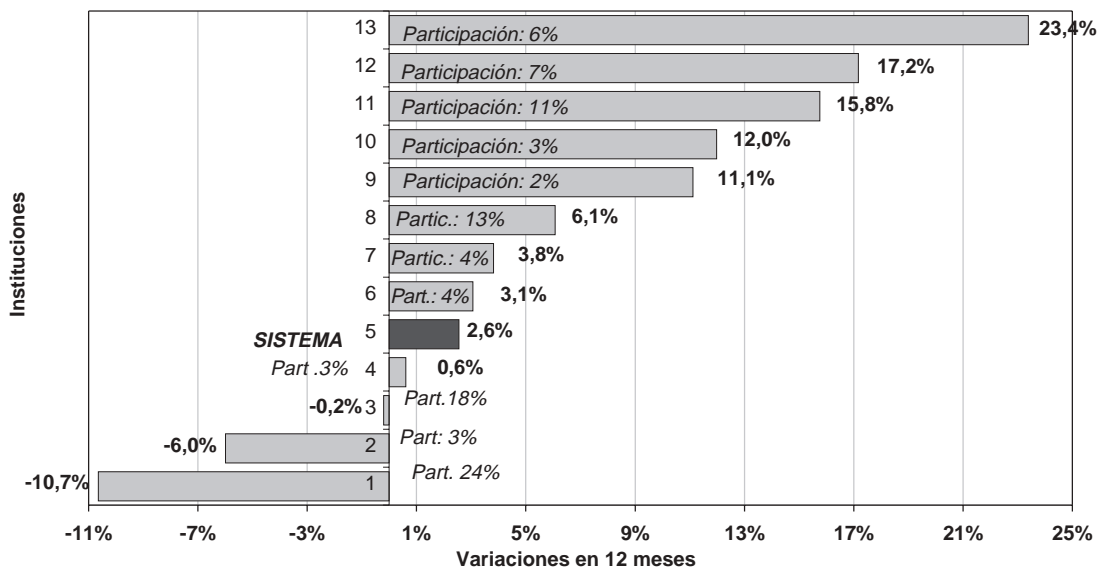

### III. RIESGO DE CARTERA DE CRÉDITOS

Los principales indicadores de riesgo, colocaciones vencidas sobre colocaciones totales y provisiones de colocaciones sobre colocaciones totales, siguen mostrando una tendencia estable durante el último año y en general se han mantenido por debajo de los niveles máximos alcanzados en el año 2000, aun cuando el indicador de colocaciones vencidas muestra una ligera tendencia al alza desde diciembre de 2001 (Gráfico N° 4).

**Gráfico N° 4**  
**Evolución de la Calidad de la Cartera del Sistema Financiero**  
 (Créditos vencidos y provisiones sobre créditos totales)

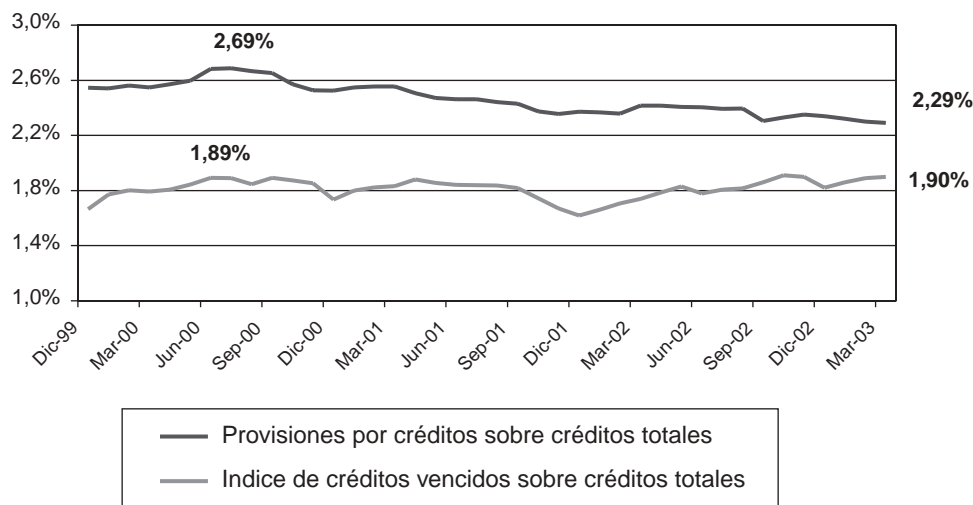

#### IV. SOLVENCIA

El sistema financiero exhibe una situación de solidez sostenida en el tiempo, reflejado en un Índice de Adecuación de Capital de los últimos años en torno a un promedio de 13%\* para el sistema, cifra que mejora notoriamente al mes de marzo de 2003, debido a: un cambio en la forma de determinación del indicador (en términos consolidados), a la presencia de mayores utilidades retenidas y a un aumento en la base de capital (Cuadro N° 2).

Cuadro N° 2  
**Evolución del Índice de Adecuación de Capital en el Sistema Financiero**  
(Indicador del sistema a marzo y clasificación de las entidades de acuerdo al índice)

Evolución del Índice de Adecuación de Capital	Mar. 2000	Mar. 2001	Mar. 2002	Mar. 2003
		13,57%	13,79%	13,71%

Tipo de institución	Marzo 2002		Marzo 2003	
	Número	Part. de coloc.	Número	Part. de coloc.
Menos de 10%	0	0%	0	0%
Entre 10% y 12%	7	26%	4	27%
Entre 12% y 14%	6	62%	6	35%
Entre 14% y 16%	2	6%	4	9%
Mayor a 16%	11	5%	12	29%
<b>Total Sistema Financiero</b>	<b>26</b>	<b>100%</b>	<b>26</b>	<b>100%</b>
<b>Índice Sistema Financiero</b>	<b>13,71%</b>		<b>15,15%</b>	

Al analizar el coeficiente de capital a nivel individual, el cuadro corrobora que todas las instituciones registran índices de solvencia superiores a 10% y que una parte importante de las colocaciones del sistema (73%) se encuentran en entidades con índices superiores a 12%.

#### V. RESULTADOS

El sistema financiero acumuló en el primer trimestre del año una utilidad neta de \$ 157.327 millones, logrando una rentabilidad sobre capital de 15,7% (Cuadro N° 3). Esta rentabilidad es inferior a la registrada al mismo mes del año anterior (16,8%), pero se encuentra prácticamente en el promedio de los niveles históricos posteriores al año 1990. Cabe mencionar el impacto que producen en los resultados, los ajustes a que se han visto enfrentadas las fusiones producidas durante el año 2002 de los bancos De Chile y Santander-Chile; en el primero de los cuales se observa una mejoría de los indicadores de rentabilidad (de 9,4% a 22,0%) respecto del mismo mes del año anterior, contrarrestado por una caída en los resultados del segundo (de 24,0% a 16,6%).

\* A contar del 30 de junio del año 2002, el Índice de Adecuación de Capital (definido como la relación entre el patrimonio efectivo y los activos ponderados por riesgo) se calcula sobre bases consolidadas.

El descenso en la rentabilidad medida sobre el capital respecto a igual mes del año 2002, proviene de una caída en el margen operacional bruto, originado principalmente por pérdidas por diferencias de cambio; estas últimas, como proporción de los activos, pasaron de 0,1% en marzo del 2002 a una cifra negativa de 0,5% al cierre de marzo de 2003. Sin embargo, los resultados finales medidos sobre activos se mantienen en el mismo nivel, por la presencia de menores gastos de apoyo y menores gastos en provisiones medidos también sobre activos, comparativamente con igual trimestre del 2002.

**Cuadro N° 3**  
**Principales Componentes del Estado de Resultados del Sistema**  
(Montos en millones de pesos)

Componente de resultado neto	Marzo 2003 MM\$	Componente sobre activos		
		Marzo 2003	2002	90-2002 (a)
Intereses y reajustes	462.671	4,0%	4,1%	4,3%
Comisiones	104.814	0,9%	0,8%	0,7%
Diferencia de precio	30.919	0,3%	0,3%	0,1%
Diferencias de cambio	-52.211	-0,5%	-0,2%	0,2%
Otros (b)	4.932	0,0%	0,0%	-0,3%
<b>Margen Bruto</b>	<b>551.125</b>	<b>4,7%</b>	<b>5,1%</b>	<b>5,0%</b>
Gastos de apoyo	-297.159	-2,6%	-2,8%	-3,1%
Gastos en provisiones	-100.537	-0,9%	-1,0%	-1,0%
Otros (c)	3.898	0,0%	-0,1%	0,0%
<b>Utilidad neta</b>	<b>157.327</b>	<b>1,4%</b>	<b>1,1%</b>	<b>0,9%</b>
<b>Rentabilidad sobre capital (d)</b>		<b>15,7%</b>	<b>14,4%</b>	<b>15,8%</b>

(a) Promedio de los valores a diciembre de los trece años señalados.

(b) Otros ingresos de operación y corrección monetaria.

(c) Ingresos por inv. en sociedades, provis. voluntarias, impuestos y otros ingresos no operac. netos.

(d) Utilidad neta sobre capital.

Si se compara la rentabilidad de las doce instituciones financieras con mayores participaciones de mercado, al igual que en el caso del crecimiento de las colocaciones, se observa una gran dispersión. La rentabilidad va desde un 25,7% hasta un 4,9%, promediando el sistema un 15,7%. Un número mayor de entidades se encuentra por debajo del promedio; no obstante, las entidades que concentran una mayor porción del mercado mejoran sus indicadores de rentabilidad (Gráfico N° 5).

Gráfico N° 5  
**Dispersión de los Niveles de Rentabilidad al Interior del Sistema**  
 (Utilidad neta a marzo sobre capital y reservas)

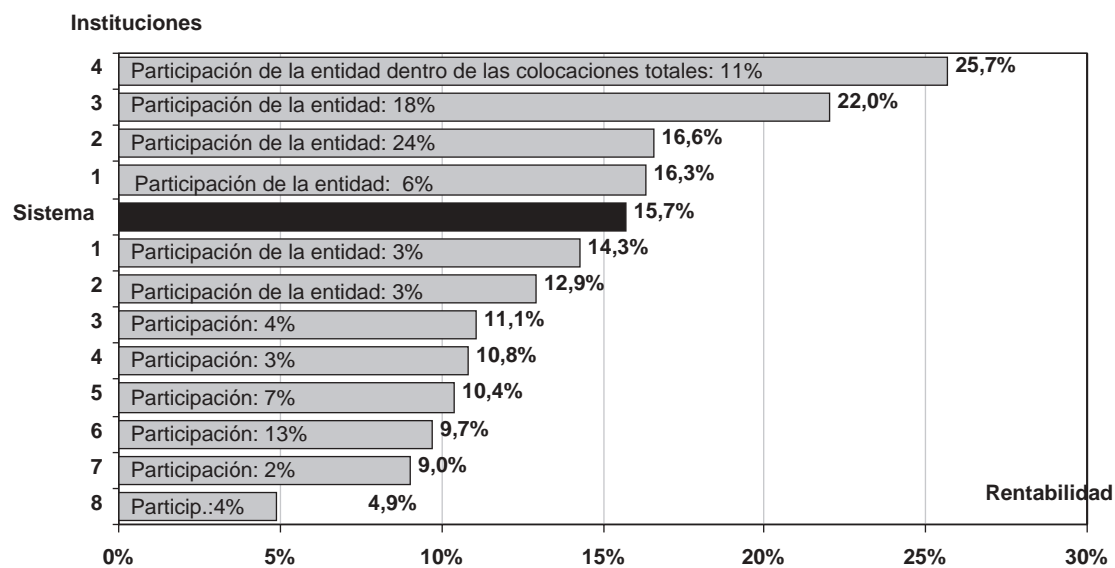



**INFORMACIONES ESENCIALES**  
**(Período enero-marzo de 2003)**





## **INFORMACIONES ESENCIALES (enero-marzo de 2003)**

En esta sección se publican antecedentes complementarios no cubiertos en el resto de la revista y que, por su trascendencia, se considera pertinente que el público conozca.

### **I. SANCIONES**

#### **A. Multas**

<b>Fecha</b>	<b>Institución</b>	<b>Monto (en pesos)</b>	<b>Causa</b>
07.01.2003	Citibank N.A.	291.209	Déficit de encaje en moneda extranjera por US\$ 76.013 en el período 9 de noviembre al 8 de diciembre de 2002.

#### **B. Amonestaciones**

<b>Fecha</b>	<b>Institución</b>	<b>Causa</b>
24.03.2003	Banco Santander-Chile	Por la inobservancia de principios de adecuada gestión de los riesgos operacionales y de la calidad de los sistemas de control interno, con relación al manejo de la cuenta corriente de Le Mans Desarrollo, Compañía de Seguros de Vida.

### **II. HECHOS**

#### **A. Bancos y Sociedades Financieras**

- 1) En sesión Ordinaria de Directorio de fecha 22 de enero de 2003 del Dresdner Bank Lateinamerika fue designado como Director el señor Ewald Doerner Alvarez. En la misma sesión presentó su renuncia al cargo de presidente del Directorio del Banco el señor Walter Siebel Jenssen quien se mantiene como Director, designándose como nuevo Presidente de la institución al señor Ewald Doerner Alvarez.
- 2) En sesión de Directorio de fecha 6 de marzo de 2003 el Banco de Crédito e Inversiones acordó vender a Banco de Crédito del Perú, BCP, las acciones que posee de la sociedad Solución Financiera de Crédito del Perú S.A. representativas del 35% del total accionario. Esta operación genera al Banco una utilidad de US\$ 4.100.000. La operación está sujeta a la aprobación de la Superintendencia de Bancos e Instituciones Financieras de Chile y de la Superintendencia de Banca y Seguros de Perú.

**B. Otras sociedades fiscalizadas por la Superintendencia de Bancos e Instituciones Financieras**

- 1) Según acta de Directorio de Redbanc S.A. celebrada con fecha 7 de enero de 2003, se presenta la renuncia al cargo de Presidente y Director del Directorio, del señor Francisco Navarrete C. Se acuerda que el Vicepresidente, señor Alvaro Cámara L., presida el Directorio hasta la próxima Junta Ordinaria de Accionistas.
- 2) Con fecha 15 de enero de 2003, en séptima sesión de Directorio de la Sociedad Promarket S.A., el Director señor Carlos Eterovic Urzúa presentó su renuncia al cargo.
- 3) Carta con fecha 7 de enero de 2003, se informa la renuncia voluntaria de Gerardo Sapag Alvarez al cargo de Gerente General de la sociedad BBVA Fondos Mutuos BHIF. El Directorio en sesión ordinaria celebrada el día 30 de diciembre de 2002 aceptó dicha renuncia a contar de esta fecha. Además se acordó designar a don Ian Couso Wetzel.
- 4) Según escritura de fecha 27 de enero de 2003 sobre Protocolización de Extracto de disolución de sociedad Santiago Asesorías Financieras Limitada, con fecha 30 de diciembre de 2002 se produce la disolución de Santiago Asesorías Financieras Limitada, incorporándose la totalidad de su activo al Banco Santander-Chile y asumiendo éste la totalidad de sus pasivos, siendo el Banco el continuador legal de la sociedad.
- 5) Con fecha 1° de febrero de 2003, en sesión de Directorio vigésima octava del Centro de Compensación Automatizado S.A. (CCA S.A.), el señor Julio Rettig S. presentó su renuncia al cargo de Director y Presidente del Directorio, siendo designada como nueva Directora la señora Patricia Pinto L., y en el cargo de Presidente el señor Nicolás Dibán Soto, a partir de esa fecha.
- 6) En sesión Extraordinaria de Directorio N° 9 de Santiago Leasing S.A., celebrada el día 10 de marzo de 2003, se nombró como Director de esta empresa al señor Mario Encina Undurraga, en reemplazo del Director renunciado señor Oscar Cerda Urrutia.
- 7) En Primera Junta General Extraordinaria de Accionistas de Bandesarrollo Servipyme S.A., celebrada el día 11 de marzo de 2003 se acordó aumentar el capital de la sociedad en \$ 92.087.843, mediante la emisión de 9.580 acciones de pago, nominativas, de una misma serie, sin valor nominal.
- 8) Con fecha 11 de marzo de 2003, en Junta General Ordinaria de Accionistas de Promarket S.A. se designó el nuevo Directorio de la sociedad formado por los señores Alvaro Cámara L. (presidente del Directorio), Alejandro Herrera A., Juan Cooper A. y Javier Arriagada D.
- 9) Según acta de Directorio de fecha 19 de marzo de 2003 de la Sociedad Análisis y Servicios S.A. presentó su renuncia al cargo de Gerente General la señora Myriam Chiffelle K., renuncia que se hará efectiva a contar del 1° de abril. Asume como Gerente General el señor Pietro Krumpoeck R.  
  
Según la misma acta, renuncia al cargo de Director el señor Nicolás Dibán Soto a contar del 1° de abril de 2003, se nombra como Directora a la señora Myriam Chiffelle K.
- 10) Con fecha 21 de marzo de 2003 el Director de la Sociedad Empresa de Tarjetas Inteligentes S.A., señor Luis Alberto Rojas, presentó su renuncia al cargo de Presidente y Director de esa sociedad.

**CIRCULARES**



**INDICE DE CIRCULARES DE MARZO**  
(Por fecha y número correlativos)

<b>Fecha</b>	<b>Bancos Nº</b>	<b>Sociedades Financieras Nº</b>	<b>Materia</b>	<b>Pág.</b>
13.03.2003	3.215		RECOPIACION ACTUALIZADA DE NORMAS. Capítulo 8-19. Operaciones con documentos de la cartera de colocaciones. Su-prime y modifica instrucciones.	4
26.03.2003	3.216		RECOPIACION ACTUALIZADA DE NORMAS. Capítulo 8-11. Boletas de Garantía. Prórroga de la fecha de vencimiento.	4

\* Texto de las circulares se encuentra en página web: <http://www.sbif.cl/normativa.html>

**CIRCULAR**

**BANCOS                    N° 3.215**

**Santiago, 13 de marzo de 2003**

**RECOPIACION ACTUALIZADA DE NORMAS. Capítulo 8-19. Operaciones con documentos de la cartera de colocaciones. Suprime y modifica instrucciones.**

Se ha resuelto eliminar la exigencia de informes previos de la Fiscalía de los bancos involucrados para realizar compras, ventas, permutas o canjes de documentos de la cartera de colocaciones. Además se exceptúan de autorización las cesiones que correspondan a subrogaciones a terceros que paguen los créditos.

**CIRCULAR**

**BANCOS                    N° 3.216**

**Santiago, 26 de marzo de 2003**

**RECOPIACION ACTUALIZADA DE NORMAS. Capítulo 8-11. Boletas de Garantía. Prórroga de la fecha de vencimiento.**

Se incorpora a las normas que rigen la emisión de boletas de garantía una disposición que reconoce expresamente la validez de las prórrogas de vigencia extendidas en un anexo a la boleta misma.

**EVOLUCION DEL  
SISTEMA FINANCIERO**











## EVOLUCION DE LOS INDICADORES DEL SISTEMA FINANCIERO (en porcentajes)

	Dic-2001	Ago-2002	Sep-2002	Oct-2002	Nov-2002	Dic-2002	Ene-2003	Feb-2003	Mar-2003
<b>I. SOLVENCIA Y CALIDAD DE ACTIVOS</b>									
Patrimonio efectivo/Activos ponderados Consolidados	12,73	13,58	13,51	13,45	13,89	14,01	15,22	15,35	15,15
Capital básico/Activos totales Consolidados	7,24	7,00	6,85	6,95	7,26	7,20	8,04	8,12	7,81
Indicador de Riesgo (1)	-	-	-	1,95	-	-	-	2,00	-
Provisiones de Colocaciones/Colocaciones totales	2,37	2,40	2,31	2,33	2,35	2,34	2,32	2,30	2,29
Activos productivos/Activos totales depurados (2) (3)	87,86	88,43	89,32	87,86	88,12	89,47	88,32	88,85	88,98
Colocaciones vencidas/Colocaciones totales	1,62	1,82	1,86	1,91	1,90	1,82	1,86	1,89	1,90
<b>II. VARIACION DE LA ACTIVIDAD (%) (4)</b>									
<b>A) Activos</b>									
Fondos Disponibles (netos de canje)	(4,2)	4,4	(9,2)	(17,5)	(11,5)	(10,8)	(17,9)	5,8	(8,5)
Colocaciones totales	4,6	2,6	1,9	1,0	1,0	1,6	2,0	2,4	2,6
Colocaciones comerciales	7,2	0,2	(0,9)	(1,0)	(1,7)	(2,6)	(2,9)	(2,0)	(2,0)
Colocaciones de consumo	1,2	7,7	9,2	9,9	10,3	12,0	12,7	13,2	12,5
Colocaciones de comercio exterior	9,5	6,2	6,7	1,5	(0,5)	2,2	2,2	8,6	2,5
Colocaciones hipotecarias para la vivienda	4,0	5,4	6,4	6,2	6,1	6,1	6,5	6,8	7,9
Colocaciones interbancarias	(47,3)	(23,6)	(34,0)	(50,8)	(33,8)	(5,7)	10,9	(25,2)	(3,6)
Colocaciones vencidas	(2,4)	1,4	4,1	10,7	14,9	14,4	14,1	13,3	11,8
Contratos de leasing	27,6	19,5	17,6	16,0	16,5	19,1	23,7	23,1	23,1
Operaciones de Factoraje	-	-	-	262,1	30,1	59,9	71,7	91,8	115,6
Otras (incluidos sobregiros)	(12,4)	5,7	4,1	4,6	5,7	4,0	3,9	(1,1)	3,9
Operaciones con pacto	97,6	21,0	(9,9)	78,2	57,1	100,2	129,3	111,3	25,8
Inversiones totales	8,0	10,6	16,0	2,1	3,4	6,1	9,7	6,5	11,9
Activo fijo físico	(3,5)	(2,2)	(2,3)	(2,6)	(2,6)	(4,7)	(5,3)	(5,9)	(5,0)
Inversiones en sociedades y sucursales en el exterior	8,0	11,5	10,2	10,5	9,6	19,9	22,6	22,6	23,3
Otros activos	40,7	(8,2)	(22,3)	(2,8)	(4,4)	(30,4)	(24,0)	(37,2)	(31,7)
<b>Total</b>	<b>6,0</b>	<b>3,7</b>	<b>2,9</b>	<b>0,6</b>	<b>1,1</b>	<b>1,3</b>	<b>1,5</b>	<b>1,8</b>	<b>2,2</b>
<b>B) Pasivos</b>									
Depósitos a la vista (netos de canje)	1,3	15,6	17,5	6,4	11,3	14,0	9,5	10,4	23,0
Depósitos a plazo	4,4	4,7	3,5	2,2	(0,2)	1,8	(0,6)	(0,6)	(0,9)
Obligaciones por intermediación	(5,8)	(1,5)	21,4	12,6	5,0	(14,2)	26,0	46,7	20,8
Letras de crédito	7,4	3,0	2,7	(7,2)	(7,7)	(8,1)	(8,1)	(7,7)	(7,7)
Obligaciones con el Banco Central de Chile	288,3	(49,5)	(72,0)	(69,0)	(47,7)	(54,5)	1,2	(47,1)	(40,0)
Obligaciones con otras instituciones financieras del país	(46,9)	(22,3)	(34,4)	(50,9)	(34,2)	(7,3)	9,0	(26,2)	(5,1)
Obligaciones con el exterior	55,4	25,6	36,1	58,8	63,5	65,5	75,6	92,8	76,9
Obligaciones contingentes	9,0	0,1	(4,5)	(1,2)	1,9	2,3	5,9	10,7	11,6
Otras obligaciones con costo	(9,8)	(9,8)	(9,3)	(11,3)	(10,3)	(9,1)	(11,0)	(11,7)	(14,7)
Bonos subordinados	14,2	6,8	6,6	2,6	1,3	3,0	2,9	3,6	2,2
Otros pasivos	28,7	(7,1)	(29,2)	(12,9)	(12,3)	(40,0)	(32,6)	(47,6)	(46,1)
Provisiones por activos riesgosos	(1,7)	0,9	(2,9)	(0,5)	1,1	0,6	0,4	0,6	(2,1)
Provisiones voluntarias	18,4	(30,3)	(27,7)	(33,0)	(32,5)	(29,8)	(28,9)	(28,5)	(31,2)
Capital y reservas	0,5	2,5	2,2	2,5	5,8	7,5	3,9	4,0	9,1
Utilidad del ejercicio	39,9	(5,6)	(7,8)	(11,0)	(10,4)	(12,7)	(16,2)	(14,9)	1,8
<b>Total</b>	<b>6,0</b>	<b>3,7</b>	<b>2,9</b>	<b>0,6</b>	<b>1,1</b>	<b>1,3</b>	<b>1,5</b>	<b>1,8</b>	<b>2,2</b>
<b>III. VARIACION DEL ESTADO DE RESULTADOS (%) (5)</b>									
Intereses y reajustes netos	6,7	5,6	7,8	1,3	1,2	8,6	6,5	33,4	11,4
Comisiones netas	14,5	4,3	5,1	6,8	6,3	6,3	19,0	16,5	19,6
Diferencias de precio netas	60,7	130,5	79,6	46,4	78,8	101,0	(48,1)	(39,7)	(27,4)
Diferencias de cambio netas	1,4	(16.490,7)	(248,8)	(82,2)	(644,1)	(179,9)	(52,6)	(369,2)	(1.101,3)
Otros ingresos de operación netos (6)	-	-	-	-	-	-	-	-	-
Recuperación de colocaciones e inversiones castigadas (6)	244,0	(2,7)	(2,1)	(1,4)	(3,3)	(3,2)	1,5	6,6	7,0
Corrección monetaria neta	32,7	41,8	43,9	24,3	1,4	2,8	39,1	(19,5)	(224,7)
<b>Resultado operacional bruto</b>	<b>13,1</b>	<b>0,9</b>	<b>1,0</b>	<b>0,1</b>	<b>1,5</b>	<b>2,8</b>	<b>(8,4)</b>	<b>(6,4)</b>	<b>(4,4)</b>
Total gastos de apoyo operacional	4,5	3,7	2,6	1,6	1,8	1,1	(4,0)	(3,6)	(3,1)
Gastos del personal y directorio	5,2	3,7	1,3	(0,1)	(0,8)	(2,9)	(4,6)	(5,9)	(5,2)
Gastos de administración	1,5	(0,2)	(0,2)	(0,1)	2,2	2,9	(7,6)	(4,5)	(3,4)
Depreciaciones y otros	9,8	14,3	15,9	13,8	12,9	14,5	8,1	9,3	7,3
Provisiones por activos riesgosos	(12,8)	9,6	7,0	7,9	9,2	6,9	5,8	5,5	(16,1)
<b>Resultado operacional neto</b>	<b>92,0</b>	<b>(9,9)</b>	<b>(6,0)</b>	<b>(8,2)</b>	<b>(4,6)</b>	<b>3,5</b>	<b>(20,6)</b>	<b>(17,5)</b>	<b>2,2</b>
Utilidad por inversión en sociedades	31,7	25,7	24,1	21,8	19,7	25,8	3,0	(3,6)	0,3
Otros ingresos y gastos netos	471,0	(319,0)	(580,6)	(878,5)	(1.046,5)	(643,2)	177,5	200,1	503,4
Provisiones voluntarias	4,4	(240,5)	(289,3)	(253,2)	(254,9)	(239,9)	70,7	48,5	8,6
Provisión para impuesto	30,4	23,9	38,1	46,1	51,2	92,3	7,5	16,5	32,5
<b>Utilidad del ejercicio</b>	<b>39,9</b>	<b>(5,6)</b>	<b>(7,8)</b>	<b>(11,0)</b>	<b>(10,4)</b>	<b>(12,7)</b>	<b>(16,2)</b>	<b>(14,9)</b>	<b>1,8</b>
<b>IV. RENTABILIDAD Y EFICIENCIA</b>									
Utilidad del ejercicio/Capital y reservas	17,68	17,11	16,59	16,02	15,08	14,35	17,37	15,28	15,72
Utilidad del ejercicio/Activos totales depurados	1,32	1,30	1,26	1,23	1,19	1,13	1,53	1,35	1,35
Gastos de apoyo operacional/Activos totales depurados	2,80	2,72	2,69	2,73	2,73	2,79	2,62	2,58	2,55
Gastos de apoyo operacional/Resultado operacional bruto	56,15	54,16	54,05	54,30	54,65	55,22	50,19	52,95	53,92
Gastos del personal y directorio/Resultado operacional bruto	31,46	29,81	29,44	29,51	29,68	29,74	27,62	28,67	29,04
Gastos de administración/Resultado operacional bruto	18,01	17,24	17,30	17,46	17,61	18,04	15,45	16,85	17,34
Gastos en provisiones/Resultado operacional bruto	18,94	20,27	20,01	20,22	20,08	19,70	18,64	19,23	18,24
Activos productivos/N° de empleados (UF)	53.989	57.086	58.185	56.759	57.227	58.631	59.316	59.314	60.535
Colocaciones/N° de empleados (UF)	43.094	45.220	45.918	46.029	45.836	46.118	47.004	47.020	47.200
Inversiones totales/N° de empleados (UF)	11.431	12.575	13.032	11.365	11.835	12.776	12.868	12.815	13.907

- Notas:
- (1) Corresponde al indicador de riesgo de cartera de créditos publicado en el Diario Oficial.
  - (2) Los activos productivos corresponden a la suma de colocaciones totales, inversiones totales y operaciones con pacto, menos colocaciones vencidas y bienes recibidos en pago.
  - (3) Los activos totales depurados corresponden a los activos totales contables menos: las cuentas de ajuste y control del pasivo, operaciones a futuro del pasivo y la partida "Documentos a cargo de otros bancos" (canje).
  - (4) Variación respecto a igual mes del año anterior.
  - (5) Corresponde a la variación entre el monto acumulado al mes de referencia y el monto acumulado a igual fecha del año anterior.
  - (6) Por cambios contables realizados en junio de 2001, no existen saldos comparables, razón por lo que no se muestra variación.

**EVOLUCION DE LOS ACTIVOS, PASIVOS Y RESULTADOS POR RUBRO DEL SISTEMA FINANCIERO**  
(cifras en miles de millones de pesos de cada mes)

	Dic-2001	Ago-2002	Sep-2002	Oct-2002	Nov-2002	Dic-2002	Ene-2003	Feb-2003	Mar-2003	Estructura de Activos, Pasivos y Resultados Mar-2003 (1)
<b>I. ACTIVOS</b>										
Fondos Disponibles (netos de canje)	1.730	1.574	1.501	1.458	1.437	1.590	1.516	1.793	1.441	3,09
Colocaciones totales	30.271	31.374	31.836	31.787	31.771	31.675	32.118	32.176	32.342	69,38
Colocaciones comerciales	17.125	16.711	16.892	17.040	17.182	17.180	17.082	17.114	17.111	36,71
Colocaciones de consumo	2.327	2.501	2.546	2.576	2.612	2.683	2.710	2.726	2.831	6,07
Colocaciones de comercio exterior	2.914	3.478	3.663	3.521	3.184	3.066	3.239	3.400	3.185	6,83
Colocaciones hipotecarias para la vivienda	5.023	5.298	5.347	5.406	5.484	5.485	5.516	5.540	5.653	12,13
Colocaciones interbancarias	419	615	561	401	425	407	633	448	561	1,20
Colocaciones vencidas	490	570	592	607	603	577	597	608	613	1,32
Contratos de leasing	898	1.017	1.025	1.038	1.065	1.101	1.149	1.154	1.166	2,50
Operaciones de Factoraje	42	48	49	52	51	70	74	80	80	0,17
Otras (incluidos sobregiros)	1.032	1.137	1.162	1.147	1.165	1.105	1.118	1.106	1.142	2,45
Operaciones con pacto	253	209	186	290	418	521	339	373	344	0,74
Inversiones totales	8.029	8.725	9.035	7.848	8.203	8.775	8.792	8.770	9.529	20,44
Activo fijo físico	841	834	835	834	839	825	818	809	819	1,76
Inversiones en sociedades y sucursales en el exterior	313	353	362	372	380	387	395	403	405	0,87
Otros activos	1.729	1.722	1.408	2.024	1.964	1.240	1.912	1.360	1.735	3,72
<b>Total</b>	<b>43.165</b>	<b>44.790</b>	<b>45.163</b>	<b>44.612</b>	<b>45.013</b>	<b>45.011</b>	<b>45.890</b>	<b>45.683</b>	<b>46.615</b>	<b>100,00</b>
<b>II. PASIVOS</b>										
Depósitos a la vista (netos de canje)	4.423	4.724	5.169	4.523	4.742	5.192	5.127	4.933	5.497	11,79
Depósitos a plazo	19.133	19.897	19.891	19.982	19.878	20.058	19.863	20.195	20.215	43,37
Obligaciones por intermediación	1.075	1.171	1.165	1.042	1.040	949	1.258	1.461	1.447	3,10
Letras de crédito	6.348	6.440	6.497	5.858	5.975	6.006	5.908	5.973	6.041	12,96
Obligaciones con el Banco Central de Chile	561	220	82	95	122	263	180	79	76	0,16
Obligaciones con otras instituciones financieras del país	433	623	568	408	432	413	637	451	565	1,21
Obligaciones con el exterior	1.520	1.892	2.185	2.443	2.554	2.590	2.694	2.857	2.752	5,90
Obligaciones contingentes	1.613	1.553	1.572	1.651	1.673	1.699	1.719	1.762	1.765	3,79
Otras obligaciones con costo	997	941	938	924	932	933	901	876	848	1,82
Bonos subordinados	1.128	1.182	1.204	1.200	1.189	1.197	1.198	1.207	1.189	2,55
Otros pasivos	1.337	1.534	1.238	1.787	1.608	827	1.493	948	1.248	2,68
Provisiones por activos riesgosos	722	758	741	749	754	748	753	749	750	1,61
Provisiones voluntarias	93	67	66	64	65	68	67	65	63	0,13
Capital y reservas	3.213	3.398	3.421	3.427	3.559	3.558	4.032	4.025	4.002	8,59
Utilidad del ejercicio	568	387	426	458	492	511	58	102	157	0,00
<b>Total</b>	<b>43.165</b>	<b>44.790</b>	<b>45.163</b>	<b>44.612</b>	<b>45.013</b>	<b>45.011</b>	<b>45.890</b>	<b>45.683</b>	<b>46.615</b>	<b>100,00</b>
<b>III. ESTADOS DE RESULTADO</b>										
Intereses y reajustes netos	1.631	1.249	1.497	1.602	1.649	1.823	219	421	463	3,97
Comisiones netas	335	234	265	302	333	367	37	69	105	0,90
Diferencias de precio netas	74	119	130	127	130	154	12	22	31	0,27
Diferencias de cambio netas	95	(127)	(228)	(170)	(49)	(78)	(84)	(159)	(52)	(0,45)
Otros ingresos de operación netos (2)	(28)	(21)	(27)	(31)	(34)	(34)	(3)	(5)	(6)	(0,05)
Recuperación de colocaciones e inv. castigadas (2)	98	63	70	79	89	98	8	15	24	0,20
Corrección monetaria neta	(53)	(15)	(23)	(39)	(56)	(53)	10	8	(12)	(0,11)
<b>Resultado operacional bruto</b>	<b>2.152</b>	<b>1.502</b>	<b>1.685</b>	<b>1.871</b>	<b>2.063</b>	<b>2.277</b>	<b>200</b>	<b>370</b>	<b>551</b>	<b>4,73</b>
Total gastos de apoyo operacional	1.208	814	911	1.016	1.127	1.257	100	196	297	2,55
Gastos del personal y directorio	677	448	496	552	612	677	55	106	160	1,37
Gastos de administración	388	259	292	327	363	411	31	62	96	0,82
Depreciaciones y otros	144	107	123	137	152	169	14	28	42	0,36
Provisiones por activos riesgosos	408	304	337	378	414	449	37	71	101	0,86
<b>Resultado operacional neto</b>	<b>536</b>	<b>384</b>	<b>437</b>	<b>477</b>	<b>521</b>	<b>571</b>	<b>62</b>	<b>103</b>	<b>153</b>	<b>1,32</b>
Utilidad por inversión en sociedades	72	61	69	76	82	93	9	15	23	0,20
Otros ingresos y gastos netos	18	(17)	(36)	(45)	(59)	(101)	3	5	6	0,05
Provisiones voluntarias	18	(26)	(27)	(29)	(29)	(26)	0	(3)	(5)	(0,04)
Provisión para impuesto	40	66	71	79	81	79	16	24	29	0,25
<b>Utilidad del ejercicio</b>	<b>568</b>	<b>387</b>	<b>426</b>	<b>458</b>	<b>492</b>	<b>511</b>	<b>58</b>	<b>102</b>	<b>157</b>	<b>1,35</b>

(1) Los rubros de Activos y Pasivos se presentan como porcentaje de los activos totales depurados. Los rubros de Resultados se presentan en la misma forma previa anualización de los montos.  
(2) Por cambios contables realizados en junio de 2001, no existen saldos comparables, razón por lo que no se muestra variación.

**COLOCACIONES DEL SISTEMA FINANCIERO EN MONEDA CHILENA**  
**Saldos a fin de mes (en miles de millones de pesos de cada mes)**

		Efectivas			En letras de crédito	Contingentes	Vencidas	Total Colocaciones	Cart.vend.al BC o recomp. s/ Ley 18.818	Total
		No reajust.	Reajust.	Total						
1997	Diciembre	5.736	7.952	13.688	4.479	792	206	19.165	117	19.282
1998	Diciembre	6.393	8.880	15.273	4.804	697	339	21.113	106	21.219
1999	Diciembre	5.462	9.959	15.421	5.626	669	415	22.131	106	22.237
2000	Diciembre	5.970	10.897	16.867	5.463	722	474	23.526	107	23.633
2001	Diciembre	6.968	10.291	17.259	6.002	860	475	24.596	176	24.772
2002	Abril	7.607	9.846	17.453	5.989	816	674	24.932	115	25.047
	Mayo	7.635	9.799	17.434	6.020	819	534	24.807	115	24.922
	Junio	7.669	9.790	17.459	6.068	843	527	24.897	116	25.013
	Julio	7.815	9.766	17.591	6.086	849	530	25.056	115	25.171
	Agosto	7.823	9.805	17.628	6.088	844	536	25.096	115	25.211
	Septiembre	7.971	9.851	17.822	6.112	862	549	25.345	115	25.460
	Octubre	8.050	9.846	17.896	6.154	892	563	25.505	115	25.620
	Noviembre	8.326	9.838	18.164	6.201	904	557	25.826	115	25.941
	Diciembre	8.677	9.491	18.168	6.229	931	552	25.880	116	25.996
2003	Enero	9.186	9.210	18.396	6.221	902	568	26.087	116	26.203
	Febrero	9.140	9.097	18.237	6.208	884	578	25.907	114	26.021
	Marzo	9.438	9.202	18.640	6.294	885	582	26.401	113	26.514

**COLOCACIONES DEL SISTEMA FINANCIERO EN MONEDA EXTRANJERA**  
**Saldos a fin de mes (en millones de dólares de cada mes)**

		Efectivas	Contingentes	Vencidas	Total Colocaciones	Cart.vend.al BC o recomp. s/ Ley 18.818	Total
1998	Diciembre	4.701	2.198	34	6.933	20	6.953
1999	Diciembre	4.589	2.155	24	6.768	22	6.790
2000	Diciembre	4.981	1.732	22	6.735	19	6.754
2001	Diciembre	5.685	1.572	24	7.281	21	7.302
2002	Abril	5.748	1.423	33	7.204	21	7.225
	Mayo	5.637	1.476	35	7.149	21	7.170
	Junio	5.776	1.565	36	7.377	21	7.398
	Julio	5.856	1.528	48	7.432	21	7.453
	Agosto	5.848	1.463	47	7.358	21	7.379
	Septiembre	5.871	1.384	58	7.313	21	7.334
	Octubre	5.629	1.463	61	7.153	21	7.174
	Noviembre	5.329	1.530	65	6.924	21	6.945
	Diciembre	5.028	1.524	36	6.588	21	6.609
2003	Enero	5.056	1.553	38	6.647	21	6.668
	Febrero	5.169	1.580	39	6.788	21	6.809
	Marzo	4.921	1.602	42	6.565	21	6.586

La moneda extranjera se ha convertido según tipo de cambio de representación contable a la fecha respectiva.

**DEPOSITOS Y CAPTACIONES DEL SISTEMA FINANCIERO**  
**Saldos a fin de mes (en miles de millones de pesos de cada mes)**

		Moneda chilena			Moneda Extranjera	Total
		No reajutable	Reajutable	Total		
1997	Diciembre	8.295	8.124	16.419	588	17.007
1998	Diciembre	9.975	9.057	19.032	1.178	20.210
1999	Diciembre	9.657	10.477	20.134	1.865	21.999
2000	Diciembre	11.096	11.885	22.981	2.272	25.253
2001	Diciembre	13.390	10.376	23.766	2.841	26.607
2002	Abril	16.360	8.791	25.151	3.032	28.183
	Mayo	16.115	8.669	24.784	2.920	27.704
	Junio	16.946	8.644	25.590	2.852	28.442
	Julio	17.302	8.555	25.857	2.755	28.612
	Agosto	16.553	8.348	24.901	2.803	27.704
	Septiembre	18.062	8.337	26.399	2.757	29.156
	Octubre	16.635	8.347	24.982	2.805	27.787
	Noviembre	16.635	8.235	24.870	2.858	27.728
	Diciembre	17.120	8.468	25.588	2.972	28.560
2003	Enero	16.282	8.572	24.854	2.962	27.816
	Febrero	16.290	8.578	24.868	3.042	27.910
	Marzo	17.883	8.306	26.189	2.992	29.181

La moneda extranjera se ha convertido según tipo de cambio de representación contable a la fecha respectiva.

**DEPOSITOS Y CAPTACIONES DEL SISTEMA FINANCIERO EN MONEDA CHILENA**  
**Saldos a fin de mes (en miles de millones de pesos de cada mes)**

		Cuentas Corrientes	Depósitos y Captaciones hasta 1 año			Dep. y Capt. a más de 1 año	Depósitos de Ahorro a Plazo	Bonos (*)	Otros (**)	Total Depósitos y Captaciones en MCH
			de 30 a 89 días	de 90 ds. a 1 año	Total					
1997	Diciembre	3.121	3.455	4.347	7.802	2.301	1.881	236	1.038	16.379
1998	Diciembre	2.919	4.449	5.353	9.802	2.082	1.868	243	2.072	18.986
1999	Diciembre	3.119	4.754	4.793	9.547	3.581	1.975	449	1.397	20.068
2000	Diciembre	3.637	4.578	5.087	9.665	4.219	2.159	592	2.631	22.903
2001	Diciembre	3.809	4.975	4.646	9.621	5.459	2.306	586	2.495	24.276
2002	Abril	3.683	5.807	3.881	9.688	6.022	2.293	569	3.299	25.554
	Mayo	3.873	5.571	4.175	9.746	5.495	2.313	573	2.706	24.706
	Junio	3.638	5.424	4.277	9.701	5.619	2.329	567	3.654	25.508
	Julio	3.908	5.448	4.093	9.541	6.481	2.319	565	3.537	26.351
	Agosto	3.845	5.553	3.703	9.256	6.641	2.319	563	2.865	25.489
	Septiembre	4.339	5.495	3.355	8.850	6.515	2.328	564	3.722	26.318
	Octubre	3.609	5.246	3.178	8.424	7.529	2.348	556	2.990	25.456
	Noviembre	3.741	4.871	3.256	8.127	7.065	2.362	563	2.915	24.773
	Diciembre	4.338	4.680	3.541	8.221	7.688	2.335	556	2.899	26.037
2003	Enero	4.054	4.589	3.407	7.996	7.728	2.316	540	2.641	25.275
	Febrero	3.945	4.783	3.411	8.284	7.668	2.313	535	2.553	25.298
	Marzo	4.532	5.539	2.704	8.243	7.807	2.356	538	3.151	26.627

Notas:

(\*) Incluye obligaciones por bonos.

(\*\*) Incluye otros saldos acreedores a plazo y a la vista y cuentas de depósito a la vista. Se excluyen las cuentas por pagar.



**PRESTAMOS OBTENIDOS EN EL BANCO CENTRAL DE CHILE  
POR EL SISTEMA FINANCIERO  
SalDOS a fin de mes (en miles de millones de pesos de cada mes)**

		<u>Hasta 1 año</u>	<u>A más de 1 año</u>		Total Ptmos. obtenidos en Bco. Central	
		Préstamos	Líneas de reprogramac. de deudas	Otros préstamos		Total
1997	Diciembre	25	77	64	141	166
1998	Diciembre	37	76	64	140	177
1999	Diciembre	12	62	58	120	132
2000	Diciembre	35	52	52	104	139
2001	Diciembre	474	43	45	88	562
2002	Abril	249	39	42	81	330
	Mayo	60	38	41	79	139
	Junio	111	37	41	78	189
	Julio	267	37	39	76	343
	Agosto	145	36	40	76	221
	Septiembre	9	35	38	73	82
	Octubre	23	35	38	73	96
	Noviembre	50	34	38	72	122
	Diciembre	192	33	38	71	263
2003	Enero	112	32	36	68	180
	Febrero	12	32	35	67	79
	Marzo	11	31	34	65	76

La moneda extranjera se ha convertido según tipo de cambio de representación contable a la fecha respectiva.

**PRESTAMOS OBTENIDOS EN EL EXTERIOR POR EL SISTEMA FINANCIERO  
SalDOS a fin de mes (en millones de dólares de cada mes)**

		<u>Hasta 1 año</u>	<u>A más de 1 año</u>	Total Ptmos. obtenidos en el exterior
1997	Diciembre	747	1.387	2.134
1998	Diciembre	870	1.347	2.217
1999	Diciembre	260	1.212	1.472
2000	Diciembre	428	738	1.166
2001	Diciembre	1.043	845	1.888
2002	Abril	995	960	1.955
	Mayo	883	997	1.880
	Junio	902	1.174	2.076
	Julio	835	1.313	2.148
	Agosto	872	1.256	2.128
	Septiembre	998	1.486	2.484
	Octubre	1.219	1.683	2.902
	Noviembre	1.328	1.852	3.180
	Diciembre	1.238	1.948	3.186
2003	Enero	1.214	2.011	3.225
	Febrero	1.268	2.105	3.373
	Marzo	1.324	2.066	3.390

**RESULTADOS DEL SISTEMA FINANCIERO**  
(en millones de pesos de cada mes)

	Acumulado a Diciembre 2001	Diciembre 2001 Promedio mensual	VARIACION MENSUAL (*)						Acumulado a Marzo 2003
			Octubre 2002	Noviembre 2002	Diciembre 2002	Enero 2003	Febrero 2003	Marzo 2003	
Ingresos de Operación	11.990.280	999.190	777.828	1.154.096	798.963	1.372.371	932.682	1.080.426	3.385.480
Gastos de Operación	9.785.214	815.434	575.549	945.842	587.035	1.182.770	759.590	879.642	2.822.002
<b>Resultado Operacional Bruto</b>	<b>2.205.067</b>	<b>183.756</b>	<b>202.279</b>	<b>208.254</b>	<b>211.928</b>	<b>189.601</b>	<b>173.092</b>	<b>200.784</b>	<b>563.477</b>
Gastos de Apoyo Operacional	1.208.145	100.679	104.818	111.403	130.001	100.266	95.840	101.053	297.159
<b>Resultado Operacional Neto</b>	<b>996.921</b>	<b>83.077</b>	<b>97.461</b>	<b>96.851</b>	<b>81.927</b>	<b>89.334</b>	<b>77.252</b>	<b>99.731</b>	<b>266.318</b>
Otros Ingresos Netos	71.925	5.994	471	(8.327)	(33.598)	11.914	11.112	10.191	33.217
Corrección Monetaria	(53.398)	(4.450)	(16.868)	(16.325)	2.329	10.185	(2.512)	(20.025)	(12.352)
<b>Resultado antes de Provisiones</b>	<b>1.015.448</b>	<b>84.621</b>	<b>81.064</b>	<b>72.198</b>	<b>50.658</b>	<b>111.433</b>	<b>85.853</b>	<b>89.897</b>	<b>287.183</b>
Provisiones por Activos Riesgosos	407.536	33.961	41.054	35.950	34.344	37.239	33.968	29.330	100.537
<b>Excedente antes del Impuesto</b>	<b>607.911</b>	<b>50.659</b>	<b>40.010</b>	<b>36.249</b>	<b>16.314</b>	<b>74.194</b>	<b>51.884</b>	<b>60.567</b>	<b>186.646</b>
Impuesto a la Renta	39.897	3.325	8.149	1.854	(2.326)	15.836	7.776	5.707	29.319
<b>Resultado Neto</b>	<b>568.015</b>	<b>47.335</b>	<b>31.861</b>	<b>34.395</b>	<b>18.640</b>	<b>58.359</b>	<b>44.108</b>	<b>54.860</b>	<b>157.327</b>

(\*) Corresponde a los resultados de cada mes.

## COLOCACIONES EN LETRAS DE CREDITO

### Saldos a fin de mes

	Coloc.Hipot.	TOTAL			VIVIENDA			FINES GENERALES		
	Total Coloc. %	Vigente (miles UF)	Dividendos en cartera vencida (miles UF)	Número de Operac.	Vigente (miles UF)	Dividendos en cartera vencida (miles UF)	Número de Operac.	Vigente (miles UF)	Dividendos en cartera vencida (miles UF)	Número de Operac.
<b>2000</b>										
Septiembre	20,03	347.850	4.784	553.099	203.774	1.774	494.276	144.077	3.010	58.823
Octubre	19,84	348.608	4.728	554.864	204.244	1.742	495.744	144.364	2.986	59.120
Noviembre	19,77	350.175	4.692	557.227	204.831	1.732	497.728	145.344	2.960	59.499
Diciembre	19,65	350.167	4.880	550.836	205.377	1.768	491.148	144.790	3.112	59.688
<b>2001</b>										
Enero	19,74	350.914	4.902	552.675	206.143	1.771	492.700	144.771	3.131	59.975
Febrero	19,70	351.366	5.131	553.394	206.554	1.775	493.454	144.813	3.356	59.940
Marzo	19,62	353.281	5.415	563.356	207.926	1.884	501.101	145.355	3.530	62.255
Abril	19,34	353.809	5.581	558.321	208.640	1.922	497.890	145.169	3.660	60.431
Mayo	19,76	322.854	5.419	534.900	187.422	1.782	478.770	135.433	3.637	56.130
Junio	19,51	361.170	5.685	566.244	213.395	1.913	504.819	147.776	3.752	61.425
Julio	19,65	345.804	5.225	558.474	207.948	1.757	500.842	137.856	3.468	57.632
Agosto	19,47	365.966	5.665	572.512	216.875	1.846	510.090	149.090	3.819	62.145
Septiembre	19,31	367.718	5.932	575.734	218.086	1.934	513.211	149.632	3.998	62.523
Octubre	19,30	368.462	5.967	578.409	218.883	1.907	515.654	149.579	4.059	62.755
Noviembre	19,55	371.355	5.886	580.637	220.260	1.897	517.897	151.095	3.989	62.740
Diciembre	19,99	372.331	5.971	575.566	221.232	2.040	512.536	151.099	3.932	63.030
<b>2002</b>										
Enero	19,68	372.512	6.149	577.334	221.819	2.086	514.182	150.693	4.063	63.152
Febrero	19,61	371.911	6.335	579.361	222.079	2.194	516.189	149.832	4.141	63.172
Marzo	19,60	372.661	6.420	582.332	223.438	2.260	519.490	149.223	4.160	62.842
Abril	19,75	371.409	6.841	583.619	223.174	2.354	520.724	148.235	4.487	62.895
Mayo	19,78	371.754	6.867	586.252	224.063	2.322	523.137	147.691	4.544	63.115
Junio	19,57	373.886	6.755	589.702	225.925	2.271	526.364	147.961	4.484	63.338
Julio	19,51	375.127	6.730	591.976	226.890	2.224	528.570	148.236	4.506	63.406
Agosto	19,45	374.111	6.925	593.171	226.817	2.358	529.761	147.294	4.567	63.410
Septiembre	19,82	359.050	6.777	569.624	218.709	2.274	510.724	140.342	4.503	58.900
Octubre	19,44	374.044	7.070	596.929	227.459	2.388	533.530	146.585	4.683	63.399
Noviembre	19,61	373.583	7.076	598.733	227.947	2.361	535.441	145.636	4.715	63.292
Diciembre	19,70	374.636	7.080	592.655	230.205	2.367	529.321	144.431	4.713	63.334
<b>2003</b>										
Enero	19,42	375.126	7.334	594.893	231.475	2.337	531.249	143.651	4.997	63.644
Febrero	19,32	374.461	7.612	594.000	232.066	2.535	530.534	142.395	5.076	63.466
Marzo	19,55	377.332	7.602	598.644	235.232	2.545	535.026	142.100	5.057	63.618

## CHEQUES PRESENTADOS Y SU PORCENTAJE DE PROTESTO

	Número de cheques presentados	% del número de cheques protestados por				Valor de cheques presentados (en MM\$)	% del valor de cheques protestados por			
		Cta. cerrad. o F. Fdos.	Orden no pago	Causas Formales	Total		Cta. cerrad. o F. Fdos.	Orden no pago	Causas Formales	Total
<b>2000</b>										
Septiembre	23.898.223	0,37	0,09	0,12	0,58	39.269.813	0,10	0,03	0,05	0,18
Octubre	26.613.474	0,40	0,10	0,12	0,62	44.607.058	0,11	0,03	0,06	0,20
Noviembre	25.818.247	0,38	0,09	0,13	0,60	43.944.737	0,10	0,03	0,05	0,19
Diciembre	25.838.107	0,38	0,09	0,12	0,59	46.153.445	0,10	0,03	0,07	0,20
<b>2001</b>										
Enero	26.371.109	0,41	0,10	0,16	0,67	49.351.744	0,11	0,04	0,07	0,22
Febrero	21.559.641	0,39	0,10	0,15	0,64	42.856.574	0,09	0,03	0,06	0,18
Marzo	25.598.791	0,36	0,09	0,14	0,59	48.910.216	0,09	0,03	0,06	0,17
Abril	24.534.376	0,38	0,09	0,14	0,61	48.750.076	0,12	0,03	0,05	0,21
Mayo	25.455.535	0,40	0,09	0,14	0,64	45.304.846	0,25	0,04	0,07	0,35
Junio	22.899.232	0,34	0,09	0,14	0,65	42.402.145	0,09	0,03	0,06	0,18
Julio	24.803.145	0,38	0,10	0,14	0,62	45.938.027	0,09	0,03	0,06	0,18
Agosto	25.117.529	0,36	0,10	0,14	0,60	45.240.707	0,09	0,03	0,06	0,18
Septiembre	21.702.991	0,40	0,10	0,14	0,64	37.025.499	0,10	0,03	0,06	0,20
Octubre	26.337.831	0,41	0,11	0,15	0,67	50.902.480	0,09	0,04	0,06	0,19
Noviembre	24.471.619	0,39	0,09	0,14	0,62	45.297.964	0,09	0,03	0,06	0,18
Diciembre	24.321.341	0,37	0,09	0,14	0,60	43.646.664	0,09	0,03	0,08	0,20
<b>2002</b>										
Enero	25.788.588	0,43	0,11	0,18	0,72	46.362.899	0,11	0,04	0,09	0,25
Febrero	20.484.087	0,38	0,10	0,16	0,64	40.537.944	0,09	0,03	0,10	0,22
Marzo	22.592.742	0,36	0,09	0,14	0,59	44.443.932	0,08	0,03	0,08	0,18
Abril	24.759.986	0,37	0,10	0,14	0,61	51.061.617	0,08	0,03	0,15	0,26
Mayo	24.528.465	0,40	0,10	0,14	0,64	48.402.227	0,09	0,03	0,06	0,18
Junio	22.146.331	0,35	0,09	0,12	0,56	44.557.662	0,08	0,03	0,07	0,17
Julio	25.331.661	0,38	0,10	0,13	0,61	51.322.924	0,08	0,03	0,06	0,16
Agosto	23.023.041	0,39	0,09	0,13	0,61	47.773.485	0,08	0,03	0,07	0,17
Septiembre	22.640.482	0,34	0,09	0,12	0,55	45.743.435	0,06	0,04	0,04	0,15
Octubre	25.471.751	0,34	0,09	0,12	0,56	53.985.130	0,06	0,03	0,09	0,18
Noviembre	22.737.015	0,34	0,08	0,12	0,55	45.039.108	0,07	0,02	0,06	0,15
Diciembre	25.603.967	0,33	0,08	0,11	0,53	48.809.596	0,08	0,03	0,05	0,17
<b>2003</b>										
Enero	25.923.661	0,39	0,10	0,18	0,66	47.869.414	0,09	0,03	0,08	0,21
Febrero	20.541.583	0,43	0,11	0,20	0,66	40.231.990	0,09	0,03	0,10	0,23
Marzo	24.346.892	0,39	0,10	0,16	0,65	46.004.195	0,13	0,03	0,09	0,25

## LETRAS Y PAGARES PRESENTADOS Y SU PORCENTAJE DE PROTESTO

	Número de documentos presentados	% del número de letras y pagarés		Valor de documentos presentados (MM\$)	% del valor de letras y pagarés	
		Impagos	Protestados		Impagos	Protestados
<b>2000</b>						
Septiembre	312.797	23,62	7,83	142.810	18,65	4,44
Octubre	330.025	21,80	8,08	152.317	21,29	5,30
Noviembre	311.352	22,71	8,27	141.365	16,10	4,70
Diciembre	308.559	22,97	7,74	133.397	14,55	4,58
<b>2001</b>						
Enero	278.074	23,72	9,18	199.590	8,89	3,54
Febrero	239.066	27,35	8,82	134.044	20,80	4,90
Marzo	287.496	24,06	8,49	138.506	15,45	4,63
Abril	276.525	22,14	7,49	199.040	25,16	15,02
Mayo	297.263	21,16	7,92	158.448	18,41	4,09
Junio	281.660	20,81	8,01	153.171	20,24	3,74
Julio	258.988	21,96	8,14	143.494	24,53	3,44
Agosto	255.398	18,87	9,96	216.026	45,01	2,81
Septiembre	229.438	22,52	9,62	181.450	12,67	2,90
Octubre	246.667	20,44	9,97	128.902	17,56	4,53
Noviembre	222.825	20,13	10,55	108.116	16,82	5,16
Diciembre	223.064	21,80	9,23	160.619	12,19	2,90
<b>2002</b>						
Enero	206.217	22,56	10,95	138.114	16,94	4,64
Febrero	167.037	25,01	10,31	124.544	17,27	3,59
Marzo	199.513	24,01	8,27	137.531	19,88	3,02
Abril	211.980	22,42	7,72	137.971	13,49	2,96
Mayo	224.813	19,29	8,55	146.534	14,85	3,11
Junio	211.195	18,64	9,27	197.880	42,44	2,68
Julio	231.323	17,36	8,78	213.963	42,24	2,38
Agosto	236.707	22,44	10,69	205.978	40,42	2,60
Septiembre	204.092	18,25	9,88	211.394	52,68	2,09
Octubre	237.965	17,74	10,32	266.053	57,21	2,12
Noviembre	214.955	24,69	9,89	143.792	34,85	3,20
Diciembre	227.729	18,10	9,71	222.448	48,12	1,97
<b>2003</b>						
Enero	199.722	18,84	11,74	192.000	41,25	2,59
Febrero	155.663	19,42	11,64	126.342	16,41	3,31
Marzo	202.072	17,70	9,85	243.781	49,43	1,97

Nota:

No se consideran los documentos emitidos por la institución financiera por la cancelación de un préstamo.

## **INDICADORES ECONOMICOS**



## INDICE DE PRECIOS AL CONSUMIDOR, UNIDAD DE FOMENTO Y DOLAR DE REPRESENTACION CONTABLE

		I.P.C. (1)			U.F (2)			Dólar de representación contable (3)		
		Indice general	Variación		Valor (último día del mes) \$	Variación		Valor (último día del mes) \$	Variación	
			mensual	acumulado en el año		mensual	acumulado en el año		mensual	acumulado en el año
			%	%		%	%		%	%
1993	Diciembre	222,57	0,2	12,2	10.623,18	0,8	12,7	431,04	2,5	12,7
1994	Diciembre	242,48	0,3	8,9	11.533,17	0,6	8,6	404,09	-3,0	-6,3
1995	Diciembre	262,36	0,3	8,2	12.482,81	0,3	8,2	407,13	-1,7	0,8
1996	Diciembre	279,76	0,4	6,6	13.280,43	0,5	6,4	424,97	1,0	4,4
1997	Diciembre	296,67	0,1	6,0	14.096,93	0,4	6,1	439,81	1,0	3,5
1998	Diciembre	310,51	0,5	4,7	14.685,39	0,3	4,2	473,77	1,6	7,7
1999	Diciembre	102,31	0,3	2,3	15.066,96	0,3	2,6	527,70	-3,3	11,4
2000	Enero	102,49	0,2	0,2	15.107,78	0,3	0,3	517,89	-1,9	-1,9
	Febrero	103,06	0,6	0,7	15.141,78	0,2	0,5	503,98	-2,7	-4,5
	Marzo	103,81	0,7	1,5	15.215,63	0,5	1,0	501,41	-0,5	-5,0
	Abril	104,31	0,5	2,0	15.316,69	0,7	1,7	515,61	2,8	-2,3
	Mayo	104,53	0,2	2,2	15.403,19	0,6	2,2	524,77	1,8	-0,6
	Junio	104,77	0,2	2,4	15.447,10	0,3	2,5	538,61	2,6	2,1
	Julio	104,91	0,1	2,5	15.478,29	0,2	2,7	556,38	3,3	5,4
	Agosto	105,18	0,3	2,8	15.498,26	0,1	2,8	562,44	1,1	6,6
	Septiembre	105,82	0,6	3,4	15.535,30	0,2	3,1	565,37	0,5	7,1
	Octubre	106,46	0,6	4,1	15.615,42	0,5	3,6	571,94	1,2	8,4
	Noviembre	106,82	0,3	4,4	15.708,21	0,6	4,3	580,37	1,5	10,0
	Diciembre	106,94	0,1	4,5	15.769,92	0,4	4,7	572,68	-1,3	8,5
2001	Enero	107,30	0,3	0,3	15.794,84	0,2	0,2	563,62	-1,6	-1,6
	Febrero	106,97	-0,3	0,0	15.831,57	0,2	0,4	567,21	0,6	-1,0
	Marzo	107,48	0,5	0,5	15.813,07	-0,1	0,3	592,91	4,5	3,5
	Abril	107,97	0,5	1,0	15.854,54	0,3	0,5	599,89	1,2	4,8
	Mayo	108,44	0,4	1,4	15.934,58	0,5	1,0	610,53	1,8	6,6
	Junio	108,50	0,1	1,5	16.002,32	0,4	1,5	626,65	2,6	9,4
	Julio	108,29	-0,2	1,3	16.032,87	0,2	1,7	664,38	6,0	16,0
	Agosto	109,16	0,8	2,1	16.014,75	-0,1	1,6	660,57	-0,6	15,3
	Septiembre	109,96	0,7	2,8	16.094,96	0,5	2,1	696,23	5,4	21,6
	Octubre	110,11	0,1	3,0	16.213,55	0,7	2,8	716,62	2,9	25,1
	Noviembre	110,10	0,0	3,0	16.257,78	0,3	3,1	681,90	-4,8	19,1
	Diciembre	109,76	-0,3	2,6	16.262,66	0,0	3,1	656,20	-3,8	14,6
2002	Enero	109,67	-0,1	-0,1	16.228,02	-0,2	-0,2	678,19	3,4	3,4
	Febrero	109,68	0,0	-0,1	16.202,87	-0,2	-0,4	675,30	2,9	2,9
	Marzo	110,26	0,5	0,5	16.197,66	0,0	-0,4	664,44	-1,6	1,3
	Abril	110,67	0,4	0,8	16.254,31	0,3	-0,1	649,09	-2,3	-1,1
	Mayo	110,77	0,1	0,9	16.324,83	0,4	0,4	654,44	0,8	-0,3
	Junio	110,63	-0,1	0,8	16.355,20	0,2	0,6	697,62	6,6	6,3
	Julio	111,12	0,4	1,2	16.348,49	0,0	0,5	700,98	0,5	6,8
	Agosto	111,54	0,4	1,6	16.390,11	0,3	0,8	715,16	2,0	9,0
	Septiembre	112,48	0,8	2,5	16.455,03	0,4	1,2	747,62	4,5	13,9
	Octubre	113,46	0,9	3,4	16.568,18	0,7	1,9	733,24	-1,9	11,7
	Noviembre	113,36	-0,1	3,3	16.711,03	0,9	2,8	705,10	-3,8	7,5
	Diciembre	112,86	-0,4	2,8	16.744,12	0,2	3,0	712,38	1,0	8,6
2003	Enero	112,97	0,1	0,1	16.691,70	-0,3	-0,3	734,34	3,1	3,1
	Febrero	113,88	0,8	0,9	16.683,60	0,0	-0,4	753,54	2,6	5,8
	Marzo	115,21	1,2	2,1	16.783,60	0,6	0,2	727,36	-3,5	2,1

**Notas:**

% Variación mensual: considera la variación desde el último día del mes anterior hasta el último del mes respectivo.

% Variación acumulada: considera la variación desde el último día del año precedente hasta el último del mes respectivo.

1) Fuente: Instituto Nacional de Estadísticas. La base de cálculo cambió en abril de 1989=100 y posteriormente en enero de 1999 = 100.

2) Mediante Decreto Supremo N° 613 de 19.07.77, se determinó fijar valores diarios para la Unidad de Fomento, sobre la base de indexar dichos valores, mensualmente de acuerdo con la variación experimentada por el Índice de Precios al Consumidor fijado por el INE durante el mes anterior a aquél para el cual se calcula la UF.

3) Hasta diciembre de 1990, el tipo de cambio de representación contable fue fijado teniendo como referencia el valor del dólar acuerdo N° 1658. Durante 1991, el citado tipo de cambio fue ajustándose progresivamente hacia el valor del dólar observado, proceso que culminó en diciembre de 1991.



**ESTADISTICAS DIARIAS DEL VALOR DE LA UNIDAD DE FOMENTO  
Y COTIZACION DEL DOLAR (en pesos)**

Día	UNIDAD DE FOMENTO	COTIZACION DEL DOLAR	
		OBSERVADO (1) Acdo. N° 1.458	REFERENCIA (2) Acdo. N° 227
<b>2003</b>			
10 de febrero	16.672,89	741,48	548,55
11 de febrero	16.673,48	743,21	549,69
12 de febrero	16.674,08	743,09	549,17
13 de febrero	16.674,67	747,10	549,10
14 de febrero	16.675,27	748,90	548,73
15 de febrero	16.675,86	-	-
16 de febrero	16.676,46	-	-
17 de febrero	16.677,05	747,90	548,53
18 de febrero	16.677,65	742,14	549,30
19 de febrero	16.678,24	740,18	549,30
20 de febrero	16.678,84	743,85	548,72
21 de febrero	16.679,43	746,71	548,43
22 de febrero	16.680,03	-	-
23 de febrero	16.680,62	-	-
24 de febrero	16.681,22	749,36	549,04
25 de febrero	16.681,81	752,08	548,52
26 de febrero	16.682,41	755,26	548,84
27 de febrero	16.683,01	753,57	548,34
28 de febrero	16.683,60	753,54	548,85
1 de marzo	16.684,20	-	-
2 de marzo	16.684,79	-	-
3 de marzo	16.685,39	750,28	549,04
4 de marzo	16.685,98	748,11	548,16
5 de marzo	16.686,58	752,79	547,76
6 de marzo	16.687,18	755,52	547,98
7 de marzo	16.687,77	754,43	547,35
8 de marzo	16.688,37	-	-
9 de marzo	16.688,96	-	-
10 de marzo	16.693,25	756,79	547,15
11 de marzo	16.697,54	758,21	547,09
12 de marzo	16.701,83	754,77	547,65
13 de marzo	16.706,13	753,59	548,89
14 de marzo	16.710,42	748,09	549,72
15 de marzo	16.714,72	-	-
16 de marzo	16.719,01	-	-
17 de marzo	16.723,31	740,30	549,54
18 de marzo	16.727,61	741,61	551,15
19 de marzo	16.731,91	736,54	551,48
20 de marzo	16.736,21	737,38	551,63
21 de marzo	16.740,52	742,18	552,01
22 de marzo	16.744,82	-	-
23 de marzo	16.749,12	-	-
24 de marzo	16.753,43	734,25	551,77
25 de marzo	16.757,74	732,82	551,20
26 de marzo	16.762,04	728,27	551,37
27 de marzo	16.766,35	725,79	550,95
28 de marzo	16.770,66	729,87	550,85
29 de marzo	16.774,97	-	-
30 de marzo	16.779,29	-	-
31 de marzo	16.783,60	727,36	549,85
1 de abril	16.787,92	731,56	549,58
2 de abril	16.792,23	729,78	550,44
3 de abril	16.796,55	721,61	551,09
4 de abril	16.800,87	722,03	551,28
5 de abril	16.805,18	-	-
6 de abril	16.809,50	-	-
7 de abril	16.813,83	721,54	552,59
8 de abril	16.818,15	718,81	551,88
9 de abril	16.822,47	719,96	551,60

- (1) El Comité Ejecutivo del Banco Central, en sesión 1.458 de 06-08-82, acordó publicar diariamente el tipo de cambio del dólar USA en función de las transacciones efectuadas por empresas bancarias el día hábil bancario anterior. Este tipo de cambio se utiliza para establecer el monto en pesos que corresponda pagar por concepto de derechos aduaneros y otros gravámenes o impuestos en relación al valor de las monedas extranjeras, además de otras determinaciones de carácter aduanero o tributario que corresponda efectuar.
- (2) El Consejo del Banco Central, en sesión 227 de 03-07-92, acordó que el tipo de cambio para las operaciones que realice dicho Organismo en el mercado de divisas, se determinará sobre la base de una "canasta referencial de monedas" (CRM), compuesta por 0,3497 unidades de dólares estadounidenses; 0,3182 unidades de marcos alemanes y 17,45 unidades de yenes japoneses. El valor así fijado para el 03-07-92, fue de \$ 271,41, el que se reajusta diariamente a partir de esa misma fecha, según la variación que experimente la UF, y al cual se le deduce diariamente un importe equivalente a la tasa de inflación externa que el Consejo del Banco Central estime para el período respectivo.

## EQUIVALENCIAS DE MONEDAS EXTRANJERAS Y ORO SELLADO CHILENO PARA EFECTOS DE REPRESENTACION CONTABLE

País	Moneda	Al 28-02-2003		Al 31-03-2003	
		Monedas Extranjeras por dólar USA		Monedas Extranjeras por dólar USA	
Argentina	Peso	3,0900	243,86	2,9700	244,90
Australia	Dólar	1,6537	455,67	1,6650	436,85
Bolivia	Boliviano	7,5162	100,26	7,5451	96,40
Brasil	Real	3,5600	211,67	3,3600	216,48
Canadá	Dólar	1,4928	504,78	1,4716	494,26
China Popular	Yuan	8,2774	91,04	8,2771	87,88
Colombia	Peso	2.939,5000	0,26	2.957,0000	0,25
Dinamarca	Corona	6,8982	109,24	6,8788	105,74
Emiratos Arabes Unidos	Dirham	3,6720	205,21	3,6730	198,03
Estados Unidos	Dólar	1,0000	753,54	1,0000	727,36
Gran Bretaña	Libra	0,6330	1.190,43	0,6342	1.146,89
Hong Kong	Dólar	7,7990	96,62	7,7988	93,27
India	Rupia	47,5900	15,83	47,4500	15,33
Japón	Yen	117,5200	6,41	119,6800	6,08
México	Nuevo Peso	11,0200	68,38	10,7230	67,83
Noruega	Corona	7,1880	104,83	7,3114	99,48
Nueva Zelandia	Dólar	1,7797	423,41	1,8162	400,48
Paraguay	Guaraní	6.900,0000	0,11	6.850,0000	0,11
Perú	Nuevo Sol	3,4795	216,57	3,4755	209,28
Singapur	Dólar	1,7350	434,32	1,7680	411,40
Sudáfrica	Rand	7,9677	94,57	7,9372	91,64
Suecia	Corona	8,4731	88,93	8,5351	85,22
Suiza	Franco	1,3580	554,89	1,3676	531,85
Taiwan	Dólar	34,7450	21,69	34,7870	20,91
Uruguay	Peso	28,4500	26,49	28,8000	25,26
Venezuela	Bolívar	1.596,0000	0,47	1.596,0000	0,46
U.E.M.	Euro	0,9289	811,22	0,9268	784,81
CHILE	Peso Oro Sellado Chileno		1.557,75		1.415,88

Nota: La Superintendencia de Bancos e Instituciones Financieras fija el valor del dólar de representación contable en base al tipo de cambio de referencia (Acdo. 1.658 ), es decir, aquel que se utiliza para las operaciones que realiza en el mercado de divisas el Banco Central de Chile. La equivalencia de las demás monedas extranjeras se establece según la paridad que éstas tengan con el dólar norteamericano.

## TASA DE INTERES PROMEDIO DE LOS DEPOSITOS Y CAPTACIONES EN MONEDA CHILENA NO REAJUSTABLES

		A menos de 30 ds.		De 30 a 89 ds.		De 90 ds. a 1 año		A más de 1 año		Total	
		Tasa mensual % (1)	Monto MM\$	Tasa mensual %	Monto MM\$	Tasa mensual %	Monto MM\$	Tasa mensual %	Monto MM\$	Tasa mensual %	Monto MM\$
2002	Octubre			0,23	3.347.585	0,26	721.448	0,33	308.918	0,24	4.377.951
	Noviembre			0,23	2.658.306	0,26	633.023	0,34	231.665	0,24	3.522.994
	Diciembre			0,23	2.822.733	0,26	486.742	0,37	62.198	0,24	3.371.673
2003	Enero			0,22	2.978.380	0,26	436.004	0,31	58.583	0,23	3.472.967
	Febrero			0,22	2.663.595	0,26	468.352	0,31	37.301	0,23	3.169.248
	Marzo			0,21	3.370.430	0,26	345.953	0,32	129.850	0,22	3.846.233

La tasa de interés corresponde al interés promedio ponderado.

La columna monto corresponde a la suma de los montos transados cada día del mes correspondiente.

Los antecedentes están referidos a casas matrices y sucursales en la Región Metropolitana.

(1) Operaciones no autorizadas por Ley.

## TASA DE INTERES PROMEDIO DE LOS DEPOSITOS Y CAPTACIONES EN MONEDA CHILENA REAJUSTABLES SEGUN UF

		A menos de 30 ds.		De 30 a 89 ds.		De 90 ds. a 1 año		A más de 1 año		Total	
		Tasa anual % (1)	Monto MM\$	Tasa anual %	Monto MM\$	Tasa anual %	Monto MM\$	Tasa anual %	Monto MM\$	Tasa anual %	Monto MM\$
2002	Octubre			0,24	100	0,03	211.261	0,59	336.921	0,37	548.282
	Noviembre			0,13	128	0,91	236.950	0,86	182.632	0,89	419.710
	Diciembre			3,03	6	3,46	454.718	1,67	152.521	3,01	607.245
2003	Enero			1,67	6	2,29	287.954	1,57	317.286	1,91	605.246
	Febrero			0,12	25	0,47	232.316	1,25	270.828	0,89	503.169
	Marzo			0,01	6	0,06	85.836	0,46	286.571	0,37	372.413

La tasa de interés corresponde al interés promedio ponderado.

La columna monto corresponde a la suma de los montos transados cada día del mes correspondiente.

Los antecedentes están referidos a casas matrices y sucursales en la Región Metropolitana.

(1) Operaciones no autorizadas por Ley.

## TASA DE INTERES PROMEDIO DE LOS DEPOSITOS Y CAPTACIONES EN MONEDA CHILENA REAJUSTABLES SEGUN TIPO DE CAMBIO

		A menos de 30 ds.		De 30 a 89 ds.		De 90 ds. a 1 año		A más de 1 año		Total	
		Tasa anual % (1)	Monto MM\$	Tasa anual %	Monto MM\$	Tasa anual %	Monto MM\$	Tasa anual %	Monto MM\$	Tasa anual %	Monto MM\$
2002	Octubre			1,53	26	0,00	0	0,00	0	1,53	26
	Noviembre			2,00	1.201	1,00	11.825	0,00	0	1,09	13.026
	Diciembre			1,32	24	1,56	1.840	0,00	0	1,56	1.864
2003	Enero			3,62	1.110	1,72	33	0,00	0	3,57	1.143
	Febrero			1,07	13.529	1,49	6	0,00	0	1,07	13.535
	Marzo			1,50	52	2,67	35	0,00	0	1,97	87

La tasa de interés corresponde al interés promedio ponderado.

La columna monto corresponde a la suma de los montos transados cada día del mes correspondiente.

Los antecedentes están referidos a casas matrices y sucursales en la Región Metropolitana.

(1) Operaciones no autorizadas por Ley.

## TASA DE INTERES PROMEDIO DE LOS DEPOSITOS Y CAPTACIONES INTERBANCARIOS NO REAJUSTABLES. MONEDA CHILENA

		A menos de 30 ds.		De 30 a 89 ds.		De 90 ds. a 1 año		A más de 1 año		Total	
		Tasa mensual %	Monto MM\$	Tasa mensual %	Monto MM\$	Tasa mensual %	Monto MM\$	Tasa mensual %	Monto MM\$	Tasa mensual %	Monto MM\$
2002	Octubre	0,24	2.264.510	0,00	0	0,24	37.050	0,00	0	0,24	2.301.560
	Noviembre	0,23	3.253.700	0,28	21.000	0,00	0	0,00	0	0,23	3.274.700
	Diciembre	0,23	2.308.350	0,00	0	0,00	0	0,00	0	0,23	2.308.350
2003	Enero	0,21	6.233.674	0,26	7.000	0,26	8.200	0,00	0	0,21	6.248.874
	Febrero	0,22	7.396.769	0,00	0	0,00	0	0,00	0	0,22	7.396.769
	Marzo	0,21	5.516.386	0,27	3.500	0,00	0	0,00	0	0,21	5.519.886

La tasa de interés corresponde al interés promedio ponderado.

La columna monto corresponde a la suma de los montos transados cada día del mes correspondiente.

Los antecedentes están referidos a casas matrices y sucursales en la Región Metropolitana.

## TASA DE INTERES PROMEDIO DE LOS DEPOSITOS Y CAPTACIONES INTERBANCARIOS REAJUSTABLES SEGUN UF

		A menos de 30 ds.		De 30 a 89 ds.		De 90 ds. a 1 año		A más de 1 año		Total	
		Tasa anual %	Monto MM\$	Tasa anual %	Monto MM\$	Tasa anual %	Monto MM\$	Tasa anual %	Monto MM\$	Tasa anual %	Monto MM\$
2002	Octubre	0,01	15.000	0,00	0	0,52	5.077	0,00	0	0,14	20.077
	Noviembre	0,00	0	0,00	0	1,43	4.667	0,00	0	1,43	4.667
	Diciembre	4,24	195.800	0,00	0	2,66	1.662	0,00	0	4,23	197.462
2003	Enero	7,07	880.492	0,00	0	0,00	0	1,52	9.000	7,01	889.492
	Febrero	7,54	52.000	0,00	0	0,00	0	0,00	0	7,54	52.000
	Marzo	0,00	0	0,00	0	0,00	0	0,00	0	0,00	0

La tasa de interés corresponde al interés promedio ponderado.

La columna monto corresponde a la suma de los montos transados cada día del mes correspondiente.

Los antecedentes están referidos a casas matrices y sucursales en la Región Metropolitana.

## TASA DE INTERES PROMEDIO DE LOS PRESTAMOS EN MONEDA CHILENA NO REAJUSTABLES

		A menos de 30 ds.		De 30 a 89 ds.		De 90 ds. a 1 año		A más de 1 año		Total	
		Tasa mensual %	Monto MM\$	Tasa mensual %	Monto MM\$	Tasa mensual %	Monto MM\$	Tasa mensual %	Monto MM\$	Tasa mensual %	Monto MM\$
2002	Octubre	0,39	1.566.434	0,52	406.744	1,07	609.417	1,45	369.507	0,68	2.952.102
	Noviembre	0,40	1.524.061	0,51	394.448	1,05	632.712	1,63	300.285	0,69	2.851.506
	Diciembre	0,37	2.126.601	0,51	446.606	0,98	776.688	1,64	340.802	0,63	3.690.697
2003	Enero	0,37	1.782.855	0,48	457.557	1,11	725.785	1,72	259.314	0,66	3.225.511
	Febrero	0,36	1.731.937	0,50	301.353	1,16	502.682	1,86	251.340	0,65	2.781.312
	Marzo	0,38	1.743.220	0,46	426.868	1,06	626.007	1,67	345.545	0,67	3.141.640

La tasa de interés corresponde al interés promedio ponderado.

La columna monto corresponde a la suma de los montos transados cada día del mes correspondiente.

Los antecedentes están referidos a casas matrices y sucursales en la Región Metropolitana.

## TASA DE INTERES PROMEDIO DE LOS PRESTAMOS EN MONEDA CHILENA REAJUSTABLES SEGUN UF

		A menos de 30 ds.		De 30 a 89 ds.		De 90 ds. a 1 año		A más de 1 año		Total	
		Tasa anual %	Monto MM\$	Tasa anual %	Monto MM\$	Tasa anual %	Monto MM\$	Tasa anual %	Monto MM\$	Tasa anual %	Monto MM\$
2002	Octubre	2,39	26.765	2,39	63.520	2,37	155.946	4,72	63.209	2,86	309.440
	Noviembre	2,17	54.949	2,68	47.254	2,80	103.032	4,04	87.018	3,03	292.253
	Diciembre	5,58	33.591	5,29	26.261	5,46	112.895	4,87	134.348	5,20	307.095
2003	Enero	6,20	7.001	5,61	45.788	5,26	131.636	5,98	68.540	5,54	252.965
	Febrero	4,92	20.122	4,80	30.005	5,10	135.416	5,82	98.175	5,30	283.718
	Marzo	3,80	17.254	2,61	62.043	3,08	70.191	3,85	87.752	3,29	237.240

La tasa de interés corresponde al interés promedio ponderado.  
La columna monto corresponde a la suma de los montos transados cada día del mes correspondiente.  
Los antecedentes están referidos a casas matrices y sucursales en la Región Metropolitana.

## TASA DE INTERES PROMEDIO DE LOS PRESTAMOS EN MONEDA CHILENA REAJUSTABLES SEGUN TIPO DE CAMBIO

		A menos de 30 ds.		De 30 a 89 ds.		De 90 ds. a 1 año		A más de 1 año		Total	
		Tasa anual %	Monto MM\$	Tasa anual %	Monto MM\$	Tasa anual %	Monto MM\$	Tasa anual %	Monto MM\$	Tasa anual %	Monto MM\$
2002	Octubre	4,68	551	2,67	2.374	4,58	2.008	7,88	2.023	4,90	6.956
	Noviembre	0,00	0	3,53	523	3,64	2.159	6,35	2.013	4,79	4.695
	Diciembre	0,00	0	4,25	514	3,51	1.416	2,43	2.065	3,05	3.995
2003	Enero	0,00	0	4,83	551	0,00	0	5,10	712	4,98	1.263
	Febrero	0,61	1.970	5,21	1.599	0,31	110	4,09	2.072	3,14	5.751
	Marzo	3,46	869	2,30	374	5,88	696	4,02	522	4,09	2.461

La tasa de interés corresponde al interés promedio ponderado.  
La columna monto corresponde a la suma de los montos transados cada día del mes correspondiente.  
Los antecedentes están referidos a casas matrices y sucursales en la Región Metropolitana.

## TASA DE INTERES PROMEDIO DE LOS PRESTAMOS INTERBANCARIOS NO REAJUSTABLES. MONEDA CHILENA

		A menos de 30 ds.		De 30 a 89 ds.		De 90 ds. a 1 año		A más de 1 año		Total	
		Tasa mensual %	Monto MM\$	Tasa mensual %	Monto MM\$	Tasa mensual %	Monto MM\$	Tasa mensual %	Monto MM\$	Tasa mensual %	Monto MM\$
2002	Octubre	0,24	2.985.560	0,00	0	0,00	0	0,00	0	0,24	2.985.560
	Noviembre	0,21	3.652.290	0,27	21.000	0,00	0	0,00	0	0,21	3.673.290
	Diciembre	0,24	2.629.860	0,00	0	0,00	0	0,00	0	0,24	2.629.860
2003	Enero	0,23	6.636.657	0,00	0	0,26	1.200	0,00	0	0,23	6.637.857
	Febrero	0,23	4.785.283	0,00	0	0,00	0	0,00	0	0,23	4.785.283
	Marzo	0,22	5.131.481	0,00	0	0,00	0	0,00	0	0,22	5.131.481

La tasa de interés corresponde al interés promedio ponderado.  
La columna monto corresponde a la suma de los montos transados cada día del mes correspondiente.  
Los antecedentes están referidos a casas matrices y sucursales en la Región Metropolitana.

## TASA DE INTERES PROMEDIO DE LOS PRESTAMOS INTERBANCARIOS REAJUSTABLES SEGUN UF

		A menos de 30 ds.		De 30 a 89 ds.		De 90 ds. a 1 año		A más de 1 año		Total	
		Tasa anual %	Monto MM\$	Tasa anual %	Monto MM\$	Tasa anual %	Monto MM\$	Tasa anual %	Monto MM\$	Tasa anual %	Monto MM\$
2002	Octubre	3,70	46.700	0,00	0	0,52	5.077	0,00	0	3,39	51.777
	Noviembre	0,00	0	0,00	0	0,00	0	0,00	0	0,00	0
	Diciembre	4,28	130.800	0,00	0	3,34	3.662	0,00	0	4,25	134.462
2003	Enero	4,28	75.000	0,00	0	0,00	0	0,00	0	4,28	75.000
	Febrero	0,00	0	0,00	0	0,00	0	0,00	0	0,00	0
	Marzo	0,00	0	0,00	0	0,00	0	0,00	0	0,00	0

La tasa de interés corresponde al interés promedio ponderado.

La columna monto corresponde a la suma de los montos transados cada día del mes correspondiente.

Los antecedentes están referidos a casas matrices y sucursales en la Región Metropolitana.

## TASA DE INTERES PROMEDIO DE LOS PRESTAMOS EN LETRAS DE CREDITO

		VIVIENDA			FINES GENERALES		
		Letras de crédito Tasa anual %	Comisión anual %	Monto MM\$	Letras de crédito Tasa anual %	Comisión anual %	Monto MM\$
2002	Octubre	5,74	1,56	66.407	5,50	1,98	53.420
	Noviembre	5,59	1,24	59.143	5,50	1,52	43.879
	Diciembre	5,51	1,25	67.138	5,36	1,26	46.159
2003	Enero	5,46	1,23	72.315	5,46	1,46	40.769
	Febrero	5,39	1,22	69.300	5,28	1,57	29.192
	Marzo	5,30	1,15	95.022	5,30	1,50	54.937

La tasa de interés corresponde al interés promedio ponderado.

La columna monto corresponde a la suma de los montos transados cada día del mes correspondiente.

**TASAS DE INTERES DIARIAS DEL SISTEMA FINANCIERO**  
**MARZO 2003**  
**Operaciones en moneda chilena**

DIA	DEPOSITOS Y CAPTACIONES (1)				COLOCACIONES (2)			
	NO REAJUSTABLE		REAJUSTABLE		NO REAJUSTABLE		REAJUSTABLE	
	Monto en MM\$	Tasas de Interés (% mensual) Prom.	Monto en MM\$	Tasas de Interés (% anual) Prom.	Monto en MM\$	Tasas de Interés (% mensual) Prom.	Monto en MM\$	Tasas de Interés (% anual) Prom.
3	183.488,91	0,21	29.928,63	0,29	60.996,69	1,02	10.810,25	5,22
4	231.501,52	0,22	12.228,93	0,29	51.691,86	1,01	12.754,78	2,98
5	241.860,30	0,23	4.264,80	0,12	51.121,97	0,98	12.510,74	2,36
6	241.209,99	0,23	23.191,88	0,57	77.204,73	0,94	5.043,69	2,88
7	67.816,00	0,21	31.975,18	0,24	32.489,95	1,05	13.093,48	2,49
10	176.133,43	0,22	30.498,42	0,26	56.719,40	1,11	8.405,01	4,61
11	145.754,81	0,23	11.677,43	0,27	71.251,78	1,51	3.465,13	3,64
12	227.848,59	0,24	27.833,61	0,34	72.489,62	1,71	7.400,92	2,84
13	189.882,83	0,23	31.916,89	0,42	114.033,83	1,04	4.764,81	4,09
14	169.163,82	0,20	12.387,59	0,38	41.063,53	1,20	5.879,64	3,74
17	160.666,70	0,22	15.393,98	0,27	80.119,11	1,06	11.234,35	2,99
18	186.553,07	0,21	4.853,85	0,42	60.122,89	1,10	8.323,91	4,48
19	214.084,99	0,22	9.269,19	0,44	45.834,13	1,04	10.360,92	3,70
20	215.578,02	0,21	20.990,92	0,39	71.474,19	0,95	7.046,80	4,10
21	159.707,35	0,19	19.388,00	0,44	38.581,93	1,13	3.479,68	3,65
24	139.928,39	0,21	28.360,64	0,36	60.680,49	0,88	14.709,05	2,75
25	96.556,42	0,21	9.706,62	0,45	83.030,35	0,76	5.298,27	3,81
26	229.153,59	0,24	13.996,94	0,28	63.812,47	0,86	5.067,06	4,47
27	224.381,78	0,23	2.951,53	0,68	104.717,49	0,76	19.575,80	3,99
28	164.754,77	0,23	6.858,30	0,51	69.343,35	0,85	11.456,35	3,61
31	180.204,29	0,23	24.740,51	0,50	91.636,25	0,89	39.297,47	1,98

Notas: Antecedentes proporcionados por las instituciones financieras referidos a casas matrices y sucursales del Area Metropolitana.

Se consideran las operaciones efectuadas a plazos iguales o superiores a 30 días.

(1) No incluye depósitos en cuentas de ahorro, operaciones broker ni venta de cartera.

(2) Considera sólo las colocaciones efectivas excluidas las interfinancieras.

## INTERES CORRIENTE

	OPERACIONES EN MONEDA CHILENA					REAJUSTABLE	OPERACIONES EN MONEDA EXTRANJERA
	NO REAJUSTABLE						
	MENOS DE 90 DS.		90 DIAS O MAS				
	INTERES CORRIENTE hasta 5.000 UF Anual %	INTERES CORRIENTE más de 5.000 UF Anual %	INTERES CORRIENTE hasta 200 UF Anual %	INTERES CORRIENTE de 200 a 5.000 UF Anual %	INTERES CORRIENTE más de 5.000 UF Anual %		
<b>2000</b>							
Desde el 10 de julio	17,30	10,10	30,58	22,85	16,14	7,43	8,33
Desde el 7 de agosto	18,36	8,87	30,89	21,63	14,67	7,39	8,37
Desde el 8 de septiembre	18,55	7,86	30,74	21,03	14,41	7,33	8,26
Desde el 21 de septiembre	18,55	10,44	30,74	21,03	14,41	7,33	8,26
Desde el 7 de octubre	19,60	10,02	30,87	21,45	14,39	7,86	8,64
Desde el 9 de noviembre	21,26	10,89	32,11	22,52	17,28	7,05	8,04
Desde el 9 de diciembre	21,51	11,82	32,86	23,62	17,94	6,81	7,88
<b>2001</b>							
Desde el 6 de enero	20,77	10,63	32,12	22,84	16,45	6,85	7,98
Desde el 8 de febrero	19,40	8,89	31,72	21,13	14,52	6,48	7,19
Desde el 8 de marzo	18,91	8,32	32,75	21,02	15,21	6,26	6,92
Desde el 10 de abril	16,41	6,88	30,04	18,06	11,70	5,97	6,67
Desde el 11 de abril	16,41	9,96	30,04	18,06	11,70	5,97	6,67
Desde el 7 de mayo	18,02	10,04	30,68	19,58	14,00	5,76	6,36
Desde el 12 de junio	19,16	10,57	31,69	21,69	15,44	5,65	5,37
Desde el 7 de julio	16,87	9,26	31,04	19,74	13,76	5,50	5,72
Desde el 8 de agosto	16,70	7,37	30,39	18,56	13,09	6,59	5,20
Desde el 8 de septiembre	16,03	7,84	30,12	19,92	12,18	7,18	5,12
Desde el 9 de octubre	15,92	8,24	29,54	20,46	12,53	6,70	4,56
Desde el 8 de noviembre	15,96	8,36	29,96	20,93	13,47	6,38	4,21
Desde el 10 de diciembre	15,85	8,16	30,61	21,01	13,41	6,95	3,91

	OPERACIONES EN MONEDA CHILENA					REAJUSTABLE		OPERACIONES EN MONEDA EXTRANJERA
	NO REAJUSTABLE					MENOS DE 1 AÑO	1 AÑO O MAS	
	MENOS DE 90 DS.		90 DIAS O MAS					
	INTERES CORRIENTE hasta 5.000 UF Anual %	INTERES CORRIENTE más de 5.000 UF Anual %	INTERES CORRIENTE hasta 200 UF Anual %	INTERES CORRIENTE de 200 a 5.000 UF Anual %	INTERES CORRIENTE más de 5.000 UF Anual %			
<b>2002</b>								
Desde el 9 de enero	15,60	8,19	30,33	20,62	13,08	7,73	7,20	3,56
Desde el 8 de febrero	15,10	8,08	30,11	20,17	13,83	7,95	7,31	3,44
Desde el 9 de marzo	14,49	7,45	30,94	20,96	13,93	7,35	6,73	3,52
Desde el 12 de abril	13,76	6,59	29,77	18,87	12,76	5,10	6,39	3,65
Desde el 11 de mayo	13,31	6,39	26,94	19,13	11,99	3,98	5,89	3,65
Desde el 10 de junio	12,76	6,15	26,58	19,32	11,40	4,04	5,66	3,42
Desde el 9 de julio	12,23	5,95	26,36	19,02	10,01	4,62	5,98	3,23
Desde el 10 de agosto	11,83	5,10	26,32	18,60	8,45	5,08	5,59	3,36
Desde el 7 de septiembre	11,26	5,02	25,54	18,08	7,51	3,30	5,48	3,45
Desde el 8 de octubre	10,80	5,01	24,68	17,39	7,09	2,43	5,26	3,12
Desde el 9 de noviembre	10,60	4,48	25,16	17,33	7,18	2,35	5,03	3,26
Desde el 10 de diciembre	10,65	4,40	25,60	17,24	6,74	4,58	5,21	3,19
<b>2003</b>								
Desde el 11 de enero	10,62	4,60	25,24	16,92	6,86	5,40	5,38	3,22
Desde el 10 de febrero	10,54	4,28	24,74	17,16	6,98	5,04	6,01	2,83
Desde el 11 de marzo	10,94	4,40	26,00	17,80	7,16	5,10	5,86	2,68

### Notas:

Interés mensual: para calcular el equivalente mensual, se debe dividir por 12 la tasa de interés anual.

Interés corriente: se determina considerando el promedio de los intereses cobrados por las instituciones financieras, conforme a lo estipulado en la Ley N° 18.010, publicada en el Diario Oficial del 27.06.81 y modificada por la Ley N° 19.528, publicada en el Diario Oficial el 4.11.98.

Interés máximo convencional: corresponde al límite de interés que puede estipularse en las operaciones de crédito de dinero. Este valor no puede exceder en más de un 50% del interés corriente que rija al momento de la convención.





## **ESTADOS FINANCIEROS**



## INSTITUCIONES FINANCIERAS

---

ABN AMRO BANK (CHILE)	BANCO SECURITY
BANCO BICE	* BANCO SUDAMERIS
BANCO CONOSUR	* BANKBOSTON N.A.
BANCO DE CHILE	BBVA BANCO BHIF
BANCO DE CREDITO E INVERSIONES	* CITIBANK N.A.
* BANCO DE LA NACION ARGENTINA	CORPBANCA
BANCO DEL DESARROLLO	DEUTSCHE BANK (CHILE)
BANCO DEL ESTADO DE CHILE	DRESDNER BANK LATEINAMERIKA
* BANCO DO BRASIL S.A.	HNS BANCO
BANCO FALABELLA	* HSBC BANK CHILE
BANCO INTERNACIONAL	* JP MORGAN CHASE BANK
BANCO RIPLEY	SCOTIABANK SUD AMERICANO
BANCO SANTANDER-CHILE	* THE BANK OF TOKYO-MITSUBISHI LTD.

---

NOTAS: Los antecedentes estadísticos considerados corresponden a la información presentada por las Instituciones Financieras conforme a sus registros contables.

\* Se consideran Sucursales de Bancos Extranjeros para fines estadísticos.

**ESTADOS DE SITUACION Y CUENTAS DE ORDEN DEL SISTEMA FINANCIERO. MARZO 2003**  
**ACTIVOS (saldos a fin de mes en millones de pesos)**

	BANCOS ESTABLECIDOS EN CHILE			BANCO DEL ESTADO		
	MCH no reaj.	MCH reaj.	M. extranj.	MCH no reaj.	MCH reaj.	M. extranj.
<b>ACTIVO CIRCULANTE</b>	<b>13.104.912</b>	<b>17.530.906</b>	<b>5.478.602</b>	<b>2.486.639</b>	<b>3.789.055</b>	<b>364.810</b>
<b>Fondos disponibles</b>	<b>2.696.240</b>	<b>-</b>	<b>685.182</b>	<b>199.734</b>	<b>-</b>	<b>22.251</b>
Caja	386.269	-	53.022	56.039	-	3.628
Depósitos en el Banco Central	123.264	-	288.003	4.317	-	172
Documentos a cargo de otros bancos (canje)	2.175.058	-	148.273	139.348	-	4.930
Depósitos en bancos comerciales y Bco. del Estado	11.649	-	16	30	-	-
Depósitos en el exterior	-	-	195.868	-	-	13.520
<b>Colocaciones</b>	<b>8.040.181</b>	<b>13.992.302</b>	<b>4.252.466</b>	<b>870.379</b>	<b>2.962.803</b>	<b>323.048</b>
<b>COLOCACIONES EFECTIVAS</b>	<b>7.681.116</b>	<b>7.553.839</b>	<b>3.165.677</b>	<b>856.560</b>	<b>1.344.357</b>	<b>236.970</b>
Colocaciones pactadas hasta 1 año plazo	5.166.240	1.803.444	2.165.549	455.409	206.885	170.648
Deudores en cuentas corrientes	932.988	-	88	33.976	-	-
Préstamos comerciales	3.267.925	1.748.436	261.658	228.729	193.285	7.919
Préstamos de consumo	526.085	1.122	10.540	32.289	-	111
Préstamos a instituciones financieras	288.742	-	-	133.680	12.067	25.495
Créditos para importación	-	120	718.343	-	1	18.871
Créditos para exportación	99.700	20.641	1.173.869	26.180	947	118.249
Operaciones de Factoraje	46.725	32.007	1.001	-	-	-
Varios deudores	4.074	1.117	51	556	585	3
Colocaciones pactadas a más de 1 año plazo	2.514.876	5.750.395	1.000.127	401.151	1.137.473	66.323
Préstamos comerciales	983.005	3.830.737	573.344	125.312	904.366	37.309
Préstamos de consumo	1.519.551	130.662	-	274.431	46.768	-
Préstamos a instituciones financieras	-	315	-	-	14.743	-
Créditos para importación	-	-	25.243	-	-	-
Créditos para exportación	9.548	13.823	401.540	1.408	5.317	29.013
Préstamos productivos reprogramados	-	367	-	-	-	-
Dividendos hipotecarios reprogramados	-	26.066	-	-	13.977	-
Préstamos hipotecarios para vivienda	2.772	812.201	-	-	18.842	-
Préstamos hipotecarios endosables para vivienda	-	776.025	-	-	107.791	-
Préstamos hipotecarios endosables para fines grales.	-	160.199	-	-	25.669	-
<b>COLOCACIONES EN LETRAS DE CREDITO</b>	<b>-</b>	<b>4.400.320</b>	<b>-</b>	<b>-</b>	<b>1.487.764</b>	<b>-</b>
Préstamos para fines generales en LC	-	2.146.055	-	-	36.336	-
Préstamos para vivienda en LC	-	2.244.363	-	-	1.447.323	-
Dividendos por cobrar	-	9.903	-	-	4.105	-
<b>CONTRATOS DE LEASING</b>	<b>19.337</b>	<b>1.060.470</b>	<b>6.789</b>	<b>-</b>	<b>54.069</b>	<b>-</b>
<b>COLOCACIONES VENCIDAS</b>	<b>158.886</b>	<b>341.417</b>	<b>26.304</b>	<b>9.426</b>	<b>43.870</b>	<b>3.941</b>
Créditos comerciales vencidos	137.889	282.648	26.304	7.974	34.367	3.941
Créditos de consumo vencidos	20.280	771	-	1.452	22	-
Créditos hipotecarios vencidos	-	54.380	-	-	8.766	-
Operaciones de Factoraje	706	-	-	-	-	-
Contratos de leasing	10	3.617	-	-	715	-
<b>COLOCACIONES CONTINGENTES</b>	<b>180.841</b>	<b>636.256</b>	<b>1.053.697</b>	<b>4.393</b>	<b>32.742</b>	<b>82.136</b>
Colocaciones pactadas hasta 1 año plazo	116.952	338.338	669.458	1.781	20.289	19.555
Deudores por BG y consignaciones judiciales	116.927	337.429	198.946	1.781	20.289	982
Deudores por avales y fianzas	2	831	125.202	-	-	-
Deudores por CC simples o documentarias	24	78	259.523	-	-	8.773
Deudores por CC del exterior confirmadas	-	-	85.786	-	-	9.799
Colocaciones pactadas a más de 1 año plazo	63.890	297.917	384.239	2.612	12.453	62.582
Deudores por BG y consignaciones judiciales	63.495	297.316	111.271	2.612	12.315	7.672
Deudores por avales y fianzas	395	602	272.968	-	138	54.910
<b>Operaciones con pacto de retrocompra</b>	<b>239.197</b>	<b>15.136</b>	<b>-</b>	<b>37.903</b>	<b>10.148</b>	<b>-</b>
Compra de doctos. con pacto de retroc. a inst. financ.	339	-	-	-	-	-
Compra de doctos. con pacto de retroc. a terceros	238.857	15.136	-	37.903	10.148	-
<b>Inversiones</b>	<b>2.128.515</b>	<b>3.523.468</b>	<b>540.839</b>	<b>1.378.580</b>	<b>816.105</b>	<b>19.508</b>
<b>INVERSIONES FINANCIERAS</b>	<b>1.948.205</b>	<b>3.523.468</b>	<b>534.953</b>	<b>1.354.097</b>	<b>816.105</b>	<b>19.484</b>
Doctos. emitidos por el B. Central con merc. secund.	1.063.135	2.031.727	-	910.219	237.777	-
Doctos. emitidos por el B. Central sin merc. secund.	-	164.093	-	-	-	-
Doctos. emitidos por organismos fiscales	72	182.894	43.503	-	100.015	804
Doctos. emitidos por otras inst. financ. del país	641.640	362.894	-	186.326	314.571	-
Inversiones en el exterior	-	-	200.631	-	-	20.470
Otras inversiones financieras	44.819	209.587	116.467	-	43.903	-
Inversiones financieras intermedias	197.091	528.729	171.681	256.866	110.421	-
Ajuste a valor de mercado de invers. transables	1.448	43.544	2.671	687	9.418	-1.791
<b>OTRAS INVERSIONES</b>	<b>180.310</b>	<b>-</b>	<b>5.886</b>	<b>24.483</b>	<b>-</b>	<b>25</b>
Activos para leasing	68.320	-	4.468	16.197	-	-
Bienes recibidos en pago o adjudicados	111.775	-	-	8.244	-	-
Otras inversiones no financieras	215	-	1.418	42	-	25
<b>Intereses por cobrar otras operaciones</b>	<b>780</b>	<b>-</b>	<b>115</b>	<b>43</b>	<b>-</b>	<b>2</b>
<b>OTRAS CUENTAS DEL ACTIVO</b>	<b>6.759.828</b>	<b>2.176.610</b>	<b>8.083.200</b>	<b>758.131</b>	<b>711.880</b>	<b>854.553</b>
Saldos con sucursales en el país	12.447	-	7.343	-	-	1.641
Operaciones pendientes	63.734	-	8.732	1.048	-	25
Cuentas diversas	425.035	4.754	524.543	144.485	34	20.454
Activo transitorio	223.077	43	1.057	25.415	15.629	-
Operaciones a futuro	5.988.103	2.171.813	7.541.525	587.183	696.218	832.433
Sucursales en el Exterior	47.431	-	-	-	-	-
<b>ACTIVO FIJO</b>	<b>970.613</b>	<b>-</b>	<b>-</b>	<b>127.147</b>	<b>-</b>	<b>37</b>
Activo fijo físico	651.024	-	-	106.800	-	37
Inversiones en sociedades	319.590	-	-	20.346	-	-
<b>CUENTAS DE AJUSTE Y CONTROL</b>	<b>2.814.760</b>	<b>-</b>	<b>5.671.676</b>	<b>112.665</b>	<b>-</b>	<b>384.885</b>
Cuentas de la posición de cambios	-1.361.354	-	367.600	17.916	-	-
Otras cuentas de conversión y cambio	4.075.376	-	4.940.575	94.746	-	383.798
Cuentas varias de control	100.738	-	363.501	4	-	1.088
<b>CUENTAS DE GASTOS</b>	<b>2.830.310</b>	<b>-</b>	<b>30.855</b>	<b>129.388</b>	<b>-</b>	<b>521</b>
<b>TOTAL ACTIVO</b>	<b>26.480.425</b>	<b>19.707.516</b>	<b>19.264.334</b>	<b>3.613.970</b>	<b>4.500.935</b>	<b>1.604.805</b>

<b>CUENTAS DE ORDEN</b>	<b>47.624.022</b>	<b>13.818.867</b>	<b>16.695.526</b>	<b>5.823.398</b>	<b>440.039</b>	<b>1.013.637</b>
Colocaciones recompradas al B.C.	28.505	84.685	15.321	-	-	-
Otras cuentas de orden	47.648.778	14.242.901	16.680.205	5.917.760	440.039	1.013.637

La moneda extranjera se ha convertido al tipo de cambio de representación contable: \$ 727,36 por US\$ 1.  
 En la pág. 33 se indican las entidades consideradas Sucursales de Bancos Extranjeros para fines estadísticos.

**ACTIVOS. MARZO 2003 (saldos a fin de mes en millones de pesos)**

	SUC. BANCOS EXTRANJEROS			SISTEMA FINANCIERO			TOTAL
	MCH no reaj.	MCH reaj.	M. extranj.	MCH no reaj.	MCH reaj.	M. extranj.	
<b>ACTIVO CIRCULANTE</b>	<b>1.638.000</b>	<b>1.603.813</b>	<b>487.751</b>	<b>17.229.551</b>	<b>22.923.774</b>	<b>6.331.162</b>	<b>46.484.888</b>
<b>Fondos disponibles</b>	<b>399.441</b>	<b>-</b>	<b>265.472</b>	<b>3.295.415</b>	<b>-</b>	<b>972.905</b>	<b>4.268.320</b>
Caja	13.545	-	3.258	455.853	-	59.909	515.761
Depósitos en el Banco Central	45.144	-	43.011	172.726	-	331.186	503.912
Documentos a cargo de otros bancos (canje)	340.551	-	18.763	2.654.957	-	171.966	2.826.923
Depósitos en bancos comerciales y Bco. del Estado	200	-	17	11.879	-	33	11.912
Depósitos en el exterior	-	-	200.423	-	-	409.812	409.812
<b>Colocaciones</b>	<b>923.665</b>	<b>771.626</b>	<b>205.836</b>	<b>9.834.224</b>	<b>17.726.731</b>	<b>4.781.350</b>	<b>32.342.306</b>
<b>COLOCACIONES EFECTIVAS</b>	<b>900.483</b>	<b>303.775</b>	<b>176.341</b>	<b>9.438.159</b>	<b>9.201.972</b>	<b>3.578.988</b>	<b>22.219.118</b>
Colocaciones pactadas hasta 1 año plazo	659.534	104.717	162.336	6.281.182	2.115.046	2.498.533	10.894.761
Deudores en cuentas corrientes	112.326	-	210	1.079.290	-	298	1.079.588
Préstamos comerciales	400.306	90.795	28.499	3.896.961	2.032.516	298.075	6.227.552
Préstamos de consumo	72.624	25	1.810	630.997	1.148	12.461	644.606
Préstamos a instituciones financieras	64.844	6.867	14.552	487.265	18.934	40.047	546.246
Créditos para importación	42	8	35.699	42	129	772.913	773.084
Créditos para exportación	9.281	7.022	81.565	135.161	28.610	1.373.682	1.537.454
Operaciones de Factoraje	-	-	-	46.725	32.007	1.001	79.733
Varios deudores	111	-	2	4.741	1.702	56	6.498
Colocaciones pactadas a más de 1 año plazo	240.949	199.058	14.005	3.156.977	7.086.926	1.080.454	11.324.357
Préstamos comerciales	30.149	151.699	7.878	1.138.466	4.866.802	618.532	6.643.801
Préstamos de consumo	210.801	4.086	-	2.004.782	181.516	-	2.186.298
Préstamos a instituciones financieras	-	-	-	-	15.057	-	15.057
Créditos para importación	-	-	359	-	-	25.601	25.601
Créditos para exportación	-	-	5.768	10.957	19.140	436.321	466.417
Préstamos productivos reprogramados	-	-	-	-	367	-	367
Dividendos hipotecarios reprogramados	-	785	-	-	40.828	-	40.828
Préstamos hipotecarios para vivienda	-	4.342	-	2.772	835.385	-	838.157
Préstamos hipotecarios endosables para vivienda	-	23.219	-	-	907.036	-	907.036
Préstamos hipotecarios endosables para fines grales.	-	14.927	-	-	200.795	-	200.795
<b>COLOCACIONES EN LETRAS DE CREDITO</b>	<b>-</b>	<b>406.050</b>	<b>-</b>	<b>-</b>	<b>6.294.134</b>	<b>-</b>	<b>6.294.134</b>
Préstamos para fines generales en LC	-	188.900	-	-	2.371.291	-	2.371.291
Préstamos para vivienda en LC	-	216.554	-	-	3.908.240	-	3.908.240
Dividendos por cobrar	-	596	-	-	14.604	-	14.604
<b>CONTRATOS DE LEASING</b>	<b>802</b>	<b>24.206</b>	<b>97</b>	<b>20.139</b>	<b>1.138.745</b>	<b>6.886</b>	<b>1.165.771</b>
<b>COLOCACIONES VENCIDAS</b>	<b>13.731</b>	<b>15.150</b>	<b>330</b>	<b>182.043</b>	<b>400.437</b>	<b>30.575</b>	<b>613.054</b>
Créditos comerciales vencidos	10.595	12.121	330	156.457	329.137	30.575	516.169
Créditos de consumo vencidos	3.136	31	-	24.869	824	-	25.693
Créditos hipotecarios vencidos	-	2.995	-	-	66.141	-	66.142
Operaciones de Factoraje	-	-	-	706	-	-	706
Contratos de leasing	-	3	-	10	4.335	-	4.345
<b>COLOCACIONES CONTINGENTES</b>	<b>8.649</b>	<b>22.446</b>	<b>29.068</b>	<b>193.883</b>	<b>691.443</b>	<b>1.164.901</b>	<b>2.050.228</b>
Colocaciones pactadas hasta 1 año plazo	7.364	15.576	27.507	126.097	374.203	716.519	1.216.819
Deudores por BG y consignaciones judiciales	7.364	15.573	7.353	126.071	373.291	207.282	706.844
Deudores por avales y fianzas	-	-	1.572	2	831	126.774	127.607
Deudores por CC simples o documentarias	-	3	14.671	24	82	282.967	283.073
Deudores por CC del exterior confirmadas	-	-	3.911	-	-	99.496	99.496
Colocaciones pactadas a más de 1 año plazo	1.285	6.869	1.561	67.787	317.240	448.382	833.408
Deudores por BG y consignaciones judiciales	1.285	6.869	1.354	67.392	316.500	120.297	504.189
Deudores por avales y fianzas	-	-	207	395	740	328.085	329.219
<b>Operaciones con pacto de retrocompra</b>	<b>41.230</b>	<b>-</b>	<b>-</b>	<b>318.330</b>	<b>25.283</b>	<b>-</b>	<b>343.613</b>
Compra de doctos. con pacto de retroc. a inst. financ.	20.642	-	-	20.981	-	-	20.981
Compra de doctos. con pacto de retroc. a terceros	20.588	-	-	297.348	25.283	-	322.632
<b>Inversiones</b>	<b>273.503</b>	<b>832.186</b>	<b>16.419</b>	<b>3.780.598</b>	<b>5.171.759</b>	<b>576.766</b>	<b>9.529.124</b>
<b>INVERSIONES FINANCIERAS</b>	<b>271.273</b>	<b>832.186</b>	<b>16.419</b>	<b>3.573.575</b>	<b>5.171.759</b>	<b>570.855</b>	<b>9.316.189</b>
Doctos. emitidos por el B. Central con merc. secund.	126.496	712.360	-	2.099.850	2.981.864	-	5.081.714
Doctos. emitidos por el B. Central sin merc. secund.	-	-	-	-	164.093	-	164.093
Doctos. emitidos por organismos fiscales	-	2.813	115	72	285.721	44.422	330.215
Doctos. emitidos por otras inst. financ. del país	71.383	5.212	12.197	899.348	682.677	12.197	1.594.222
Inversiones en el exterior	-	-	4.107	-	-	225.208	225.208
Otras inversiones financieras	-	9.931	-	44.819	263.421	116.467	424.707
Inversiones financieras intermediadas	73.003	88.227	-	526.960	727.377	171.681	1.426.018
Ajuste a valor de mercado de invers. transables	391	13.644	-	2.525	66.606	881	70.012
<b>OTRAS INVERSIONES</b>	<b>2.230</b>	<b>-</b>	<b>-</b>	<b>207.024</b>	<b>-</b>	<b>5.911</b>	<b>212.934</b>
Activos para leasing	31	-	-	84.548	-	4.468	89.016
Bienes recibidos en pago o adjudicados	2.199	-	-	122.218	-	-	122.218
Otras inversiones no financieras	1	-	-	258	-	1.443	1.700
<b>Intereses por cobrar otras operaciones</b>	<b>161</b>	<b>-</b>	<b>24</b>	<b>984</b>	<b>-</b>	<b>141</b>	<b>1.125</b>
<b>OTRAS CUENTAS DEL ACTIVO</b>	<b>3.993.922</b>	<b>959.017</b>	<b>4.756.516</b>	<b>11.511.880</b>	<b>3.847.507</b>	<b>13.694.269</b>	<b>29.053.656</b>
Saldos con sucursales en el país	188	-	-	12.635	-	8.985	21.620
Operaciones pendientes	607	-	1.565	65.389	-	10.322	75.711
Cuentas diversas	44.298	25	194.879	613.818	4.812	739.875	1.358.505
Activo transitorio	27.423	212	80	275.915	15.884	1.137	292.936
Operaciones a futuro	3.921.406	958.780	4.559.992	10.496.692	3.826.811	12.933.951	27.257.454
Sucursales en el Exterior	-	-	-	47.431	-	-	47.431
<b>ACTIVO FIJO</b>	<b>78.459</b>	<b>-</b>	<b>-</b>	<b>1.176.219</b>	<b>-</b>	<b>37</b>	<b>1.176.255</b>
Activo fijo físico	60.644	-	-	818.468	-	37	818.504
Inversiones en sociedades	17.815	-	-	357.751	-	-	357.751
<b>CUENTAS DE AJUSTE Y CONTROL</b>	<b>3.081.417</b>	<b>-</b>	<b>3.602.648</b>	<b>6.008.843</b>	<b>-</b>	<b>9.659.209</b>	<b>15.668.052</b>
Cuentas de la posición de cambios	116.224	-	1.505	-1.227.214	-	369.104	-858.110
Otras cuentas de conversión y cambio	2.965.193	-	3.333.483	7.135.315	-	8.657.856	15.793.172
Cuentas varias de control	-	-	267.660	100.742	-	632.249	732.991
<b>CUENTAS DE GASTOS</b>	<b>282.574</b>	<b>-</b>	<b>1.898</b>	<b>3.242.272</b>	<b>-</b>	<b>33.274</b>	<b>3.275.546</b>
<b>TOTAL ACTIVO</b>	<b>9.074.371</b>	<b>2.562.830</b>	<b>8.848.812</b>	<b>39.168.765</b>	<b>26.771.280</b>	<b>29.717.951</b>	<b>95.657.997</b>
<b>CUENTAS DE ORDEN</b>	<b>5.401.270</b>	<b>902.303</b>	<b>3.796.319</b>	<b>58.848.689</b>	<b>15.161.210</b>	<b>21.505.482</b>	<b>95.515.381</b>
Colocaciones recompradas al B.C.	-	-	-	28.505	84.685	15.321	128.512
Otras cuentas de orden	5.409.682	902.303	3.796.319	28.505	84.685	15.321	128.512

**ESTADOS DE SITUACION Y CUENTAS DE ORDEN DEL SISTEMA FINANCIERO. MARZO 2003**  
**PASIVOS (saldos a fin de mes en millones de pesos)**

	BANCOS ESTABLECIDOS EN CHILE			BANCO DEL ESTADO		
	MCH no reaj.	MCH reaj.	M. extranj.	MCH no reaj.	MCH reaj.	M. extranj.
<b>PASIVO CIRCULANTE</b>	<b>14.926.478</b>	<b>10.908.398</b>	<b>6.634.689</b>	<b>2.554.851</b>	<b>3.532.738</b>	<b>229.583</b>
<b>Depósitos, captaciones y otras obligaciones</b>	<b>13.909.684</b>	<b>5.866.183</b>	<b>2.580.024</b>	<b>2.132.657</b>	<b>2.013.989</b>	<b>95.453</b>
Saldos pactados hasta 1 año plazo	11.755.701	1.506.357	2.574.912	1.676.846	1.827.153	95.450
Acreedores en cuentas corrientes	3.513.204	-	384.026	743.086	-	36.301
Otros saldos acreedores a la vista	2.249.190	86.610	81.475	261.672	1.570	5.212
Cuentas de depósito a la vista	58.271	-	-	68.868	-	-
Depósitos y captaciones a plazo de 30 a 89 días	4.404.302	1.197	1.565.568	542.305	-	46.222
Depósitos y captaciones a plazo de 90 días a 1 año	1.446.947	850.621	542.282	42.127	37.446	7.551
Otros saldos acreedores a plazo	1.715	7.605	1.453	1.040	864	165
Depósitos de ahorro a plazo	-	554.542	-	13.526	1.787.273	-
Cuentas y documentos por pagar	82.072	5.780	107	4.223	-	-
Saldos pactados a más de 1 año plazo	2.153.982	4.359.826	5.112	455.811	186.836	3
Depósitos y captaciones	2.152.545	3.903.146	5.112	455.811	103.551	3
Documentos por pagar	1.438	2.027	-	-	376	-
Obligaciones por bonos	-	454.653	-	-	82.908	-
<b>Operaciones con pacto de retrocompra</b>	<b>420.479</b>	<b>23.028</b>	<b>476.336</b>	<b>365.781</b>	<b>54</b>	<b>-</b>
Venta a inst. financ. de doctos. con pacto de retrocompra	22.591	-	7.321	-	-	-
Venta a terceros de doctos. con pacto de retrocompra	397.888	23.028	469.015	365.781	54	-
<b>Obligaciones por letras de crédito</b>	<b>-</b>	<b>4.154.241</b>	<b>-</b>	<b>-</b>	<b>1.467.803</b>	<b>-</b>
LC en circulación con amortización indirecta	-	-	-	-	-	-
LC en circulación con amortización directa	-	4.105.597	-	-	1.443.617	-
Cupones por vencer	-	48.644	-	-	24.186	-
<b>Préstamos y otras obligaciones contraídas en el país</b>	<b>415.400</b>	<b>230.173</b>	<b>109.926</b>	<b>50.992</b>	<b>18.382</b>	<b>7.999</b>
Saldos pactados hasta 1 año plazo	415.400	23.972	100.598	50.992	-	7.999
Adeudado al Banco Central	6.019	-	-	5.000	-	-
Adeudado al Banco del Estado	125.164	17.105	25.495	-	-	-
Adeudado a otras instituciones financieras	215.964	6.867	13.824	44.063	-	-
Otras obligaciones	68.253	-	61.278	1.929	-	7.999
Saldos pactados a más de 1 año plazo	-	206.201	9.328	-	18.382	-
Adeudado al Banco Central	-	21.560	-	-	12.616	-
Adeudado al Banco del Estado	-	12.822	-	-	-	-
Adeudado a otras instituciones financieras	-	1	-	-	1.483	-
Línea de crédito para reprogramación de deudas	-	26.008	-	-	4.283	-
Otras obligaciones	-	145.810	9.328	-	-	-
<b>Préstamos y otras obligac. contraídas en el exterior</b>	<b>-</b>	<b>345</b>	<b>2.412.497</b>	<b>-</b>	<b>8</b>	<b>44.006</b>
Saldos pactados hasta 1 año plazo	-	-	948.517	-	-	8.779
Adeud. a bancos del ext. por financ. de import. y export.	-	-	690.828	-	-	8.171
Adeud. a bancos del ext. por otras obligaciones	-	-	132.746	-	-	-
Adeud. a oficinas del mismo banco	-	-	115.524	-	-	-
Corresponsales ALADI-Banco Central	-	-	9.419	-	-	608
Otros préstamos y obligaciones	-	-	-	-	-	-
Saldos pactados a más de 1 año plazo	-	345	1.463.979	-	8	35.228
Adeudado a bancos del exterior	-	210	1.441.762	-	-	34.437
Adeudado a oficinas del mismo banco	-	-	22.218	-	-	-
Corresponsales ALADI-Banco Central	-	-	-	-	-	-
Otros préstamos y obligaciones	-	135	-	-	8	791
<b>Obligaciones contingentes</b>	<b>180.912</b>	<b>634.428</b>	<b>1.055.906</b>	<b>5.420</b>	<b>32.502</b>	<b>82.124</b>
Saldos pactados hasta 1 año plazo	113.883	323.290	673.167	2.787	19.848	19.616
BG enteradas con pagarés	113.860	322.670	199.182	1.758	19.848	982
Obligaciones por avales y fianzas	-	603	126.554	-	-	-
CC simples o documentarias	23	18	261.730	1.028	-	8.836
CC del exterior confirmadas	-	-	85.702	-	-	9.799
Saldos pactados a más de 1 año plazo	67.028	311.138	382.739	2.634	12.654	62.508
BG enteradas con pagarés	66.728	310.931	111.024	2.634	12.654	7.672
Obligaciones por avales y fianzas	300	207	271.715	-	-	54.836
<b>Intereses por pagar de otras operaciones</b>	<b>4</b>	<b>-</b>	<b>-</b>	<b>-</b>	<b>-</b>	<b>-</b>
<b>OTRAS CUENTAS DEL PASIVO</b>	<b>5.587.705</b>	<b>2.708.802</b>	<b>9.459.634</b>	<b>616.406</b>	<b>428.057</b>	<b>1.260.280</b>
Saldos con sucursales en el país	1.616	-	8	2.393	-	-
Operaciones pendientes	32.027	-	10.069	4.309	-	13
Cuentas diversas	149.996	1.337	582.218	49.622	11	45.529
Pasivo transitorio	65.850	1.755	781	9.955	303	-
Operaciones a futuro	5.338.217	2.013.671	8.433.187	550.126	364.370	1.214.738
Bonos subordinados	-	692.040	433.371	-	63.373	-
<b>PROVISIONES</b>	<b>671.579</b>	<b>-</b>	<b>-</b>	<b>88.304</b>	<b>-</b>	<b>-</b>
Provisiones sobre colocaciones	587.624	-	-	64.743	-	-
Provisiones para créditos hipotecarios para vivienda	26.279	-	-	8.349	-	-
Provisiones sobre inversiones	328	-	-	1.900	-	-
Provisiones por bienes recibidos en pago	5.983	-	-	-	-	-
Provisiones por Riesgo-Pais	2.062	-	-	12	-	-
Provisiones voluntarias	49.302	-	-	13.300	-	-
<b>CAPITAL Y RESERVAS</b>	<b>3.089.573</b>	<b>-</b>	<b>-</b>	<b>374.036</b>	<b>-</b>	<b>-</b>
Capital pagado	2.272.551	-	-	4.000	-	-
Reserva de revalorización del capital pagado	2.263	-	-	5.566	-	-
Otras reservas	771.104	-	-	353.142	-	-
Otras cuentas patrimoniales	28.619	-	-	9.514	-	-
Revalorización provisional del capital propio	15.037	-	-	1.814	-	-
<b>CUENTAS DE AJUSTE Y CONTROL</b>	<b>5.356.725</b>	<b>-</b>	<b>3.120.032</b>	<b>384.391</b>	<b>-</b>	<b>112.069</b>
Cuentas de la posición de cambios	368.676	-	-1.361.560	593	-	17.323
Otras cuentas de conversión y cambio	4.938.124	-	4.076.870	383.798	-	94.746
Cuentas varias de control	49.925	-	404.721	-	-	-
<b>CUENTAS DE INGRESOS</b>	<b>2.938.681</b>	<b>-</b>	<b>49.980</b>	<b>136.121</b>	<b>-</b>	<b>2.874</b>
<b>TOTAL PASIVO</b>	<b>32.570.741</b>	<b>13.617.200</b>	<b>19.264.334</b>	<b>4.154.109</b>	<b>3.960.796</b>	<b>1.604.805</b>

**PASIVOS. MARZO 2003 (saldos a fin de mes en millones de pesos)**

	SUC. BANCOS EXTRANJEROS			SISTEMA FINANCIERO			TOTAL
	MCH no reaj.	MCH reaj.	M. extranj.	MCH no reaj.	MCH reaj.	M. extranj.	
<b>PASIVO CIRCULANTE</b>	<b>2.098.721</b>	<b>873.777</b>	<b>377.904</b>	<b>19.580.051</b>	<b>15.314.913</b>	<b>7.242.175</b>	<b>42.137.139</b>
<b>Depósitos, captaciones y otras obligaciones</b>	<b>1.841.102</b>	<b>425.569</b>	<b>316.320</b>	<b>17.883.443</b>	<b>8.305.740</b>	<b>2.991.796</b>	<b>29.180.979</b>
Saldos pactados hasta 1 año plazo	1.481.825	134.609	316.320	14.914.373	3.468.118	2.986.682	21.369.173
Acreedores en cuentas corrientes	275.726	—	132.916	4.532.017	—	553.244	5.085.261
Otros saldos acreedores a la vista	411.317	692	11.860	2.922.179	88.873	98.547	3.109.598
Cuentas de depósito a la vista	1.529	—	—	128.668	—	—	128.668
Depósitos y captaciones a plazo de 30 a 89 días	579.230	12.160	159.925	5.525.837	13.357	1.771.715	7.310.909
Depósitos y captaciones a plazo de 90 días a 1 año	205.788	121.559	11.618	1.694.862	1.009.626	561.451	3.265.938
Otros saldos acreedores a plazo	8	19	1	2.763	8.488	1.619	12.870
Depósitos de ahorro a plazo	—	113	—	13.526	2.341.928	—	2.355.455
Cuentas y documentos por pagar	8.227	65	—	94.521	5.846	107	100.474
Saldos pactados a más de 1 año plazo	359.277	290.960	—	2.969.070	4.837.622	5.114	7.811.807
Depósitos y captaciones	359.277	290.665	—	2.967.633	4.297.362	5.114	7.270.109
Documentos por pagar	—	20	—	1.438	2.423	—	3.861
Obligaciones por bonos	—	275	—	—	537.836	—	537.836
<b>Operaciones con pacto de retrocompra</b>	<b>138.839</b>	<b>2.200</b>	<b>20.346</b>	<b>925.099</b>	<b>25.281</b>	<b>496.682</b>	<b>1.447.063</b>
Venta a inst. financ. de doctos. con pacto de retrocompra	—	—	—	22.591	—	7.321	29.912
Venta a terceros de doctos. con pacto de retrocompra	138.839	2.200	20.346	902.508	25.281	489.361	1.417.151
<b>Obligaciones por letras de crédito</b>	<b>—</b>	<b>418.749</b>	<b>—</b>	<b>—</b>	<b>6.040.794</b>	<b>—</b>	<b>6.040.794</b>
LC en circulación con amortización indirecta	—	—	—	—	—	—	—
LC en circulación con amortización directa	—	415.225	—	—	5.964.439	—	5.964.439
Cupones por vencer	—	3.524	—	—	76.354	—	76.354
<b>Préstamos y otras obligaciones contraídas en el país</b>	<b>110.065</b>	<b>4.961</b>	<b>3.046</b>	<b>576.457</b>	<b>253.516</b>	<b>120.971</b>	<b>950.943</b>
Saldos pactados hasta 1 año plazo	110.065	—	3.046	576.457	23.972	111.642	712.071
Adeudado al Banco Central	—	—	—	11.020	—	—	11.020
Adeudado al Banco del Estado	—	—	—	125.164	17.105	25.495	167.764
Adeudado a otras instituciones financieras	102.116	—	—	362.143	6.867	13.824	382.834
Otras obligaciones	7.949	—	3.046	78.131	—	72.323	150.454
Saldos pactados a más de 1 año plazo	—	4.961	—	—	229.544	9.328	238.872
Adeudado al Banco Central	—	—	—	—	34.175	—	34.175
Adeudado al Banco del Estado	—	—	—	—	12.822	—	12.822
Adeudado a otras instituciones financieras	—	—	—	—	1.484	—	1.484
Línea de crédito para reprogramación de deudas	—	815	—	—	31.107	—	31.107
Otras obligaciones	—	4.145	—	—	149.955	9.328	159.284
<b>Préstamos y otras obligac. contraídas en el exterior</b>	<b>—</b>	<b>10</b>	<b>8.946</b>	<b>—</b>	<b>363</b>	<b>2.465.449</b>	<b>2.465.812</b>
Saldos pactados hasta 1 año plazo	—	—	5.568	—	—	962.864	962.864
Adeud. a bancos del ext. por financ. de import. y export.	—	—	3.447	—	—	702.446	702.446
Adeud. a bancos del ext. por otras obligaciones	—	—	124	—	—	132.870	132.870
Adeud. a oficinas del mismo banco	—	—	1.997	—	—	117.520	117.520
Corresponsales ALADI-Banco Central	—	—	—	—	—	10.027	10.027
Otros préstamos y obligaciones	—	—	—	—	—	—	—
Saldos pactados a más de 1 año plazo	—	10	3.378	—	363	1.502.585	1.502.948
Adeudado a bancos del exterior	—	10	1.188	—	220	1.477.387	1.477.606
Adeudado a oficinas del mismo banco	—	—	1.989	—	—	24.207	24.207
Corresponsales ALADI-Banco Central	—	—	200	—	—	200	200
Otros préstamos y obligaciones	—	—	—	—	144	791	934
<b>Obligaciones contingentes</b>	<b>8.589</b>	<b>22.289</b>	<b>29.247</b>	<b>194.921</b>	<b>689.220</b>	<b>1.167.278</b>	<b>2.051.419</b>
Saldos pactados hasta 1 año plazo	7.314	15.455	27.655	123.984	358.593	720.439	1.203.016
BG enteradas con pagarés	7.314	15.455	7.326	122.932	357.973	207.490	688.395
Obligaciones por avales y fianzas	—	—	1.536	—	603	128.090	128.693
CC simples o documentarias	—	—	14.881	1.052	18	285.447	286.516
CC del exterior confirmadas	—	—	3.911	—	—	99.412	99.412
Saldos pactados a más de 1 año plazo	1.275	6.834	1.592	70.938	330.626	446.839	848.403
BG enteradas con pagarés	1.275	6.834	1.350	70.637	330.420	120.045	521.102
Obligaciones por avales y fianzas	—	—	242	300	207	326.793	327.301
<b>Intereses por pagar de otras operaciones</b>	<b>126</b>	<b>—</b>	<b>—</b>	<b>130</b>	<b>—</b>	<b>—</b>	<b>130</b>
<b>OTRAS CUENTAS DEL PASIVO</b>	<b>3.567.581</b>	<b>891.151</b>	<b>5.075.294</b>	<b>9.771.692</b>	<b>4.028.010</b>	<b>15.795.208</b>	<b>29.594.911</b>
Saldos con sucursales en el país	—	—	1	4.009	—	8	4.017
Operaciones pendientes	637	—	10	36.973	—	10.093	47.066
Cuentas diversas	22.918	351	154.911	222.536	1.699	782.658	1.006.893
Pasivo transitorio	6.432	—	65	82.238	2.058	846	85.142
Operaciones a futuro	3.537.594	890.800	4.920.307	9.425.936	3.268.840	14.568.232	27.263.008
Bonos subordinados	—	—	—	—	755.413	433.371	1.188.784
<b>PROVISIONES</b>	<b>53.338</b>	<b>—</b>	<b>—</b>	<b>813.221</b>	<b>—</b>	<b>—</b>	<b>813.221</b>
Provisiones sobre colocaciones	51.733	—	—	704.099	—	—	704.099
Provisiones para créditos hipotecarios para vivienda	1.250	—	—	35.879	—	—	35.879
Provisiones sobre inversiones	—	—	—	2.228	—	—	2.228
Provisiones por bienes recibidos en pago	139	—	—	6.122	—	—	6.122
Provisiones por Riesgo-País	46	—	—	2.120	—	—	2.120
Provisiones voluntarias	171	—	—	62.773	—	—	62.773
<b>CAPITAL Y RESERVAS</b>	<b>538.584</b>	<b>—</b>	<b>—</b>	<b>4.002.193</b>	<b>—</b>	<b>—</b>	<b>4.002.193</b>
Capital pagado	326.518	—	—	2.603.068	—	—	2.603.068
Reserva de revalorización del capital pagado	5.458	—	—	13.287	—	—	13.287
Otras reservas	202.307	—	—	1.326.553	—	—	1.326.553
Otras cuentas patrimoniales	1.630	—	—	39.763	—	—	39.763
Revalorización provisional del capital propio	2.671	—	—	19.522	—	—	19.522
<b>CUENTAS DE AJUSTE Y CONTROL</b>	<b>3.312.493</b>	<b>—</b>	<b>3.391.951</b>	<b>9.053.608</b>	<b>—</b>	<b>6.624.052</b>	<b>15.677.660</b>
Cuentas de la posición de cambios	1.505	—	116.224	370.774	—	-1.228.013	-857.239
Otras cuentas de conversión y cambio	3.310.988	—	2.987.686	8.632.909	—	7.159.302	15.792.212
Cuentas varias de control	—	—	288.041	49.925	—	692.762	742.687
<b>CUENTAS DE INGRESOS</b>	<b>301.555</b>	<b>—</b>	<b>3.662</b>	<b>3.376.357</b>	<b>—</b>	<b>56.516</b>	<b>3.432.873</b>
<b>TOTAL PASIVO</b>	<b>9.872.272</b>	<b>1.764.928</b>	<b>8.848.812</b>	<b>46.597.122</b>	<b>19.342.924</b>	<b>29.717.951</b>	<b>95.657.997</b>



**CUENTAS DE RESULTADO DEL SISTEMA FINANCIERO. MARZO 2003**  
**INGRESOS (en millones de pesos)**

	BANCOS ESTABLECIDOS EN CHILE			BANCO DEL ESTADO		
	Moneda Chilena	Moneda Extranjera	Total	Moneda Chilena	Moneda Extranjera	Total
<b>INGRESOS DE OPERACION</b>	<b>2.898.185</b>	<b>49.439</b>	<b>2.947.624</b>	<b>132.532</b>	<b>2.868</b>	<b>135.400</b>
<b>INTERESES PERCIBIDOS Y DEVENGADOS</b>	491.256	35.371	526.627	82.841	2.405	85.246
<b>Colocaciones</b>	<b>437.055</b>	<b>26.714</b>	<b>463.768</b>	<b>66.146</b>	<b>1.997</b>	<b>68.143</b>
Colocaciones efectivas en moneda nacional reajustables	104.396	-	104.396	17.779	-	17.779
Colocaciones efectivas en moneda nacional no reajustables	236.080	-	236.080	22.748	-	22.748
Colocaciones efectivas en moneda extranjera	1.270	26.563	27.833	115	1.891	2.006
Colocaciones en letras de crédito	70.665	-	70.665	24.224	-	24.224
Operaciones de leasing	21.172	54	21.226	953	-	953
Colocaciones contingentes	3.165	96	3.261	87	106	193
Colocaciones reprogramadas en moneda nacional	307	-	307	240	-	240
Colocaciones reprogramadas en moneda extranjera	-	-	-	-	-	-
<b>Operaciones de compra con pacto de retrocompra</b>	<b>2.279</b>	<b>2</b>	<b>2.281</b>	<b>212</b>	<b>-</b>	<b>212</b>
<b>Inversiones</b>	<b>50.868</b>	<b>7.250</b>	<b>58.118</b>	<b>16.318</b>	<b>285</b>	<b>16.603</b>
Inversiones en documentos fiscales y del Banco Central	33.590	1.830	35.420	12.589	-	12.589
Inversiones en doctos. B.C. sin mercado secundario	1.378	-	1.378	-	-	-
Inversiones en doctos. de otras inst. finan. del país	9.200	-	9.200	3.108	-	3.108
Otras inversiones	6.699	5.420	12.119	622	285	906
<b>Intereses por otras operaciones</b>	<b>1.054</b>	<b>1.406</b>	<b>2.460</b>	<b>165</b>	<b>123</b>	<b>289</b>
<b>REAJUSTES PERCIBIDOS Y DEVENGADOS</b>	85.656	-	85.656	15.630	-	15.630
<b>Colocaciones</b>	<b>36.834</b>	<b>-</b>	<b>36.834</b>	<b>10.473</b>	<b>-</b>	<b>10.473</b>
Colocaciones efectivas	20.848	-	20.848	3.063	-	3.063
Colocaciones en letras de crédito	10.759	-	10.759	7.003	-	7.003
Operaciones de leasing	5.155	-	5.155	305	-	305
Colocaciones reprogramadas	72	-	72	102	-	102
<b>Operaciones de compra con pacto de retrocompra</b>	<b>-116</b>	<b>-</b>	<b>-116</b>	<b>24</b>	<b>-</b>	<b>24</b>
<b>Inversiones</b>	<b>48.402</b>	<b>-</b>	<b>48.402</b>	<b>5.092</b>	<b>-</b>	<b>5.092</b>
Inversiones en documentos fiscales y del Banco Central	45.510	-	45.510	3.895	-	3.895
Inversiones en doctos. B.C. sin mercado secundario	375	-	375	-	-	-
Inversiones en doctos. de otras inst. finan. del país	1.465	-	1.465	956	-	956
Otras inversiones	1.052	-	1.052	240	-	240
<b>Reajustes por otras operaciones</b>	<b>535</b>	<b>-</b>	<b>535</b>	<b>41</b>	<b>-</b>	<b>41</b>
<b>COMISIONES PERCIBIDAS Y DEVENGADAS</b>	95.736	2.289	98.025	18.737	463	19.200
Colocaciones en letras de crédito	13.655	-	13.655	6.530	-	6.530
Colocaciones contingentes	1.644	80	1.725	-	-	-
Cartas de crédito	1.264	337	1.601	23	269	293
Cobranzas de documentos	3.700	172	3.872	222	-	222
Comisiones de confianza y custodia	618	30	648	8	-	8
Otras comisiones	74.854	1.671	76.525	11.954	193	12.147
<b>UTILIDADES POR DIFERENCIAS DE PRECIO</b>	38.621	9.929	48.549	6.150	-	6.150
Intermediación de efectos de comercio de la cartera coloc.	1.157	24	1.181	1	-	1
Intermediación de doctos. emitidos por el Banco Central	15.225	-	15.225	4.395	-	4.395
Intermediación de doctos. emitidos por organismos fiscales	23	1.688	1.711	-	-	-
Intermediación de valores y otros documentos	4.180	8.216	12.396	1.751	-	1.751
Utilidades por venta de bienes recibidos en pago	2.094	-	2.094	4	-	4
Ajuste a valor de mercado de inversiones transables	15.943	-	15.943	-	-	-
<b>UTILIDADES DE CAMBIO</b>	2.164.890	1.706	2.166.596	5.142	-	5.142
Ajustes de la posición de cambio	1.472.950	-	1.472.950	2.315	-	2.315
Ajustes de otras cuentas de cambio	11.700	-	11.700	2.418	-	2.418
Utilidades varias de cambio	680.240	1.706	681.946	408	-	408
<b>OTROS INGRESOS DE OPERACION</b>	22.027	143	22.170	4.031	-	4.031
Otros	22.027	143	22.170	4.031	-	4.031
<b>INGRESOS PROVENIENTES DE EJERCICIOS ANTERIORES</b>	<b>5.959</b>	<b>1</b>	<b>5.959</b>	<b>192</b>	<b>-</b>	<b>192</b>
Recuperación de gastos	5.959	1	5.959	192	-	192
<b>INGRESOS NO OPERACIONALES</b>	<b>13.672</b>	<b>540</b>	<b>14.212</b>	<b>1.105</b>	<b>6</b>	<b>1.111</b>
Beneficios por venta de activo fijo	347	-	347	77	-	77
Ingresos varios	7.421	540	7.961	1.028	6	1.033
Utilidades de Sucursales en el Exterior	5.904	-	5.904	-	-	-
<b>INGRESOS POR INVERSIONES EN SOCIEDADES</b>	<b>20.325</b>	<b>-</b>	<b>20.325</b>	<b>2.292</b>	<b>-</b>	<b>2.292</b>
<b>CORRECCION MONETARIA</b>	<b>540</b>	<b>-</b>	<b>540</b>	<b>-</b>	<b>-</b>	<b>-</b>
<b>TOTAL DE INGRESOS</b>	<b>2.938.681</b>	<b>49.980</b>	<b>2.988.660</b>	<b>136.121</b>	<b>2.874</b>	<b>138.995</b>
<b>PERDIDA NETA</b>	<b>-</b>	<b>-</b>	<b>-</b>	<b>-</b>	<b>-</b>	<b>-</b>

La moneda extranjera se ha convertido al tipo de cambio de representación contable: \$ 727,36 por US\$ 1.  
 En la pág. 33 se indican las entidades consideradas Sucursales de Bancos Extranjeros para fines estadísticos.

## INGRESOS. MARZO 2003 (en millones de pesos)

	SUC. BANCOS EXTRANJEROS			SISTEMA FINANCIERO		
	Moneda Chilena	Moneda Extranjera	Total	Moneda Chilena	Moneda Extranjera	Total
<b>INGRESOS DE OPERACION</b>	<b>298.852</b>	<b>3.604</b>	<b>302.456</b>	<b>3.329.569</b>	<b>55.910</b>	<b>3.385.480</b>
INTERESES PERCIBIDOS Y DEVENGADOS	50.848	2.915	53.764	624.945	40.691	665.637
<b>Colocaciones</b>	<b>41.798</b>	<b>1.686</b>	<b>43.484</b>	<b>544.998</b>	<b>30.396</b>	<b>575.395</b>
Colocaciones efectivas en moneda nacional reajustables	4.051	-	4.051	126.226	-	126.226
Colocaciones efectivas en moneda nacional no reajustables	30.309	-	30.309	289.138	-	289.138
Colocaciones efectivas en moneda extranjera	35	1.675	1.710	1.420	30.130	31.549
Colocaciones en letras de crédito	6.727	-	6.727	101.616	-	101.616
Operaciones de leasing	503	2	505	22.627	56	22.684
Colocaciones contingentes	165	8	173	3.417	210	3.627
Colocaciones reprogramadas en moneda nacional	8	-	8	555	-	555
Colocaciones reprogramadas en moneda extranjera	-	-	-	-	-	-
<b>Operaciones de compra con pacto de retrocompra</b>	<b>139</b>	<b>-</b>	<b>139</b>	<b>2.629</b>	<b>2</b>	<b>2.631</b>
<b>Inversiones</b>	<b>8.771</b>	<b>135</b>	<b>8.906</b>	<b>75.957</b>	<b>7.669</b>	<b>83.627</b>
Inversiones en documentos fiscales y del Banco Central	8.306	1	8.306	54.484	1.831	56.315
Inversiones en doctos. B.C. sin mercado secundario	-	-	-	1.378	-	1.378
Inversiones en doctos. de otras inst. finan. del país	412	46	458	12.720	46	12.766
Otras inversiones	54	88	142	7.375	5.792	13.167
<b>Intereses por otras operaciones</b>	<b>140</b>	<b>1.095</b>	<b>1.235</b>	<b>1.360</b>	<b>2.624</b>	<b>3.984</b>
REAJUSTES PERCIBIDOS Y DEVENGADOS	9.253	-	9.253	110.540	-	110.540
<b>Colocaciones</b>	<b>2.082</b>	<b>-</b>	<b>2.082</b>	<b>49.390</b>	<b>-</b>	<b>49.390</b>
Colocaciones efectivas	987	-	987	24.899	-	24.899
Colocaciones en letras de crédito	1.025	-	1.025	18.787	-	18.787
Operaciones de leasing	68	-	68	5.528	-	5.528
Colocaciones reprogramadas	2	-	2	177	-	177
<b>Operaciones de compra con pacto de retrocompra</b>	<b>-</b>	<b>-</b>	<b>-</b>	<b>-92</b>	<b>-</b>	<b>-92</b>
<b>Inversiones</b>	<b>7.144</b>	<b>-</b>	<b>7.144</b>	<b>60.639</b>	<b>-</b>	<b>60.639</b>
Inversiones en documentos fiscales y del Banco Central	7.132	-	7.132	56.538	-	56.538
Inversiones en doctos. B.C. sin mercado secundario	-	-	-	375	-	375
Inversiones en doctos. de otras inst. finan. del país	20	-	20	2.441	-	2.441
Otras inversiones	-8	-	-8	1.284	-	1.284
<b>Reajustes por otras operaciones</b>	<b>27</b>	<b>-</b>	<b>27</b>	<b>603</b>	<b>-</b>	<b>603</b>
COMISIONES PERCIBIDAS Y DEVENGADAS	7.669	639	8.308	122.141	3.391	125.533
Colocaciones en letras de crédito	883	-	883	21.067	-	21.067
Colocaciones contingentes	76	2	78	1.721	82	1.803
Cartas de crédito	178	106	284	1.466	713	2.178
Cobranzas de documentos	307	4	311	4.229	176	4.406
Comisiones de confianza y custodia	169	188	357	796	217	1.013
Otras comisiones	6.055	339	6.394	92.863	2.203	95.066
UTILIDADES POR DIFERENCIAS DE PRECIO	10.701	49	10.750	55.472	9.978	65.450
Intermediación de efectos de comercio de la cartera coloc.	153	-	153	1.311	24	1.335
Intermediación de doctos. emitidos por el Banco Central	6.751	-	6.751	26.371	-	26.371
Intermediación de doctos. emitidos por organismos fiscales	-	-	-	23	1.688	1.711
Intermediación de valores y otros documentos	49	49	99	5.980	8.265	14.245
Utilidades por venta de bienes recibidos en pago	23	-	23	2.121	-	2.121
Ajuste a valor de mercado de inversiones transables	3.724	-	3.724	19.667	-	19.667
UTILIDADES DE CAMBIO	216.519	-	216.519	2.386.550	1.706	2.388.257
Ajustes de la posición de cambio	18.743	-	18.743	1.494.008	-	1.494.008
Ajustes de otras cuentas de cambio	741	-	741	14.859	-	14.859
Utilidades varias de cambio	197.035	-	197.035	877.683	1.706	879.390
OTROS INGRESOS DE OPERACION	3.862	-	3.862	29.921	143	30.064
Otros	3.862	-	3.862	29.921	143	30.064
INGRESOS PROVENIENTES DE EJERCICIOS ANTERIORES	677	56	733	6.828	57	6.885
Recuperación de gastos	677	56	733	6.828	57	6.885
INGRESOS NO OPERACIONALES	721	3	724	15.498	548	16.046
Beneficios por venta de activo fijo	2	-	2	426	-	426
Ingresos varios	719	3	721	9.167	548	9.716
Utilidades de Sucursales en el Exterior	-	-	-	5.904	-	5.904
INGRESOS POR INVERSIONES EN SOCIEDADES	1.255	-	1.255	23.872	-	23.872
CORRECCION MONETARIA	50	-	50	590	-	590
<b>TOTAL DE INGRESOS</b>	<b>301.555</b>	<b>3.662</b>	<b>305.218</b>	<b>3.376.357</b>	<b>56.516</b>	<b>3.432.873</b>
<b>PERDIDA NETA</b>	<b>-</b>	<b>-</b>	<b>-</b>	<b>-</b>	<b>-</b>	<b>-</b>

**CUENTAS DE RESULTADO DEL SISTEMA FINANCIERO. MARZO 2003**  
**GASTOS (en millones de pesos)**

	BANCOS ESTABLECIDOS EN CHILE			BANCO DEL ESTADO		
	Moneda Chilena	Moneda Extranjera	Total	Moneda Chilena	Moneda Extranjera	Total
<b>GASTOS DE OPERACION</b>	<b>2.489.664</b>	<b>30.338</b>	<b>2.520.003</b>	<b>61.804</b>	<b>431</b>	<b>62.234</b>
INTERESES PAGADOS Y DEVENGADOS	189.493	24.634	214.127	36.748	420	37.169
<b>Depósitos, captaciones y otras obligaciones</b>	<b>117.251</b>	<b>12.361</b>	<b>129.613</b>	<b>11.801</b>	<b>109</b>	<b>11.910</b>
Depósitos y cuentas de ahorro a la vista	213	-	213	-	-	-
Dep. y Cap. a plazo pact. de 30 a 89 días	26.321	5.326	31.647	2.184	96	2.280
Dep. y Cap. a plazo pact. de 90 días a 1 año reajustables	4.090	-	4.090	1.160	-	1.160
Dep. y Cap. a plazo pact. de 90 días a 1 año no reajustables	12.780	2.331	15.110	781	13	794
Dep. y Cap. a plazo pact. a más de 1 año reajustables	27.433	-	27.433	142	-	142
Dep. y Cap. a plazo pact. a más de 1 año no reajustables	21.888	29	21.916	3.564	-	3.564
Depósitos de ahorro a plazo	576	-	576	1.377	-	1.377
Otros	23.951	4.676	28.626	2.594	-	2.594
<b>Obligaciones por pactos de retrocompra</b>	<b>2.862</b>	<b>2.563</b>	<b>5.426</b>	<b>1.768</b>	<b>-</b>	<b>1.768</b>
<b>Obligaciones por letras de crédito</b>	<b>63.693</b>	<b>-</b>	<b>63.693</b>	<b>22.633</b>	<b>-</b>	<b>22.633</b>
<b>Préstamos y otras obligaciones contraídas en el país</b>	<b>5.102</b>	<b>154</b>	<b>5.256</b>	<b>526</b>	<b>32</b>	<b>558</b>
Préstamos obtenidos en el Banco Central	515	-	515	253	-	253
Préstamos del Banco Central por reprogramación de deudas	256	-	256	34	-	34
Préstamos de instituciones financieras	1.834	145	1.979	237	32	269
Otros	2.497	9	2.506	3	-	3
<b>Préstamos y otras obligaciones contraídas en el exterior</b>	<b>533</b>	<b>9.532</b>	<b>10.065</b>	<b>19</b>	<b>279</b>	<b>298</b>
Préstamos de bancos del exterior	526	9.420	9.946	15	279	294
Préstamos de oficinas del mismo banco	-	111	111	-	-	-
Otros	7	-	8	4	-	4
<b>Intereses por otras operaciones</b>	<b>51</b>	<b>24</b>	<b>75</b>	<b>-</b>	<b>-</b>	<b>-</b>
REAJUSTES PAGADOS Y DEVENGADOS	27.348	-	27.348	11.790	-	11.790
<b>Depósitos, captaciones y otras obligaciones</b>	<b>15.397</b>	<b>-</b>	<b>15.397</b>	<b>4.491</b>	<b>-</b>	<b>4.491</b>
Depósitos y captaciones a plazo pactados hasta 1 año	1.588	-	1.588	-75	-	-75
Depósitos y captaciones a plazo pactados a más de 1 año	9.428	-	9.428	299	-	299
Otros depósitos, captaciones y obligaciones	4.381	-	4.381	4.267	-	4.267
<b>Obligaciones por pactos de retrocompra</b>	<b>7</b>	<b>-</b>	<b>7</b>	<b>-</b>	<b>-</b>	<b>-</b>
<b>Obligaciones por letras de crédito</b>	<b>10.283</b>	<b>-</b>	<b>10.283</b>	<b>7.037</b>	<b>-</b>	<b>7.037</b>
<b>Préstamos y otras obligaciones contraídas en el país</b>	<b>1.183</b>	<b>-</b>	<b>1.183</b>	<b>86</b>	<b>-</b>	<b>86</b>
Préstamos obtenidos en el Banco Central	53	-	53	29	-	29
Préstamos del Banco Central por reprogramación de deudas	88	-	88	34	-	34
Préstamos de instituciones financieras	82	-	82	24	-	24
Otros préstamos y obligaciones	960	-	960	-	-	-
<b>Reajustes por otras operaciones</b>	<b>478</b>	<b>-</b>	<b>478</b>	<b>176</b>	<b>-</b>	<b>176</b>
COMISIONES PAGADAS Y DEVENGADAS	17.523	304	17.827	2.226	-	2.226
Préstamos y otras obligaciones contraídas en el país	130	-	130	-	-	-
Préstamos y otras obligaciones contraídas en el exterior	-	225	225	-	-	-
Otras comisiones	17.392	79	17.471	2.226	-	2.226
PERDIDAS POR DIFERENCIAS DE PRECIO	28.463	1.081	29.544	1.580	-	1.580
Intermediación de efect. de comercio de la cartera de coloc.	1.063	-	1.063	-	-	-
Intermediación de doctos. emitidos por el Banco Central	6.470	-	6.470	1.059	-	1.059
Intermediación de doctos. emitidos por organismos fiscales	1	-	1	-	-	-
Intermediación de valores y otros documentos	1.157	1.081	2.238	45	-	45
Ajuste a valor de mercado de inversiones transables	19.772	-	19.772	476	-	476
PERDIDAS DE CAMBIO	2.215.826	4.274	2.220.100	8.957	-	8.957
Ajustes de la posición de cambios	1.491.545	-	1.491.545	3.011	-	3.011
Ajustes de otras cuentas de cambio	11.796	-	11.796	519	-	519
Pérdidas varias de cambio	712.486	4.274	716.760	5.427	-	5.427
OTROS GASTOS DE OPERACION	11.011	46	11.057	503	10	513
Otros gastos de operación	11.011	46	11.057	503	10	513
<b>PROVISIONES POR ACTIVOS RIESGOSOS</b>	<b>87.484</b>	<b>-</b>	<b>87.484</b>	<b>6.511</b>	<b>-</b>	<b>6.511</b>
Provisiones sobre colocaciones	83.905	-	83.905	6.511	-	6.511
Provisiones sobre inversiones	1.242	-	1.242	-	-	-
Provisiones sobre bienes recibidos en pago	2.165	-	2.165	-	-	-
Provisiones por Riesgo-Pais	171	-	171	-	-	-
<b>GASTOS DE APOYO OPERACIONAL</b>	<b>215.358</b>	<b>442</b>	<b>215.800</b>	<b>48.695</b>	<b>64</b>	<b>48.759</b>
<b>Gastos del personal y directorio</b>	<b>109.341</b>	<b>-</b>	<b>109.341</b>	<b>33.791</b>	<b>-</b>	<b>33.791</b>
Remuneraciones y aportes patronales	87.106	-	87.106	24.420	-	24.420
Provisiones e indemnizaciones del personal	8.073	-	8.073	4.311	-	4.311
Gastos del directorio	1.623	-	1.623	25	-	25
Otros gastos del personal	12.539	-	12.539	5.034	-	5.034
<b>Gastos de administración</b>	<b>75.845</b>	<b>183</b>	<b>76.028</b>	<b>8.620</b>	<b>64</b>	<b>8.683</b>
Consumo de materiales	3.823	-	3.823	799	-	799
Reparación y mantención de activo fijo	7.858	4	7.862	1.030	-	1.030
Arriendos y seguros	12.018	-	12.018	502	-	502
Publicidad y propaganda	6.656	-	6.656	658	-	658
Multas aplicadas por Superbancos	-	-	-	-	-	-
Otros gastos de administración	45.490	179	45.669	5.631	64	5.695
<b>Depreciaciones, amortizaciones y castigos</b>	<b>25.315</b>	<b>258</b>	<b>25.573</b>	<b>4.756</b>	<b>-</b>	<b>4.756</b>
Depreciaciones	15.996	-	15.996	3.981	-	3.981
Amortizaciones	7.979	4	7.982	767	-	767
Castigos	1.340	255	1.594	8	-	8
<b>Impuestos, contribuciones y aportes</b>	<b>4.858</b>	<b>-</b>	<b>4.858</b>	<b>1.528</b>	<b>-</b>	<b>1.528</b>
Impuesto de timbre y estampillas	62	-	62	107	-	107
Contribuciones bienes raíces	1.164	-	1.164	8	-	8
Aporte Superbancos	2.386	-	2.386	935	-	935
Otros imptos. contrib. y aportes	1.246	-	1.246	479	-	479
<b>GASTOS NO OPERACIONALES</b>	<b>15.035</b>	<b>75</b>	<b>15.110</b>	<b>1.775</b>	<b>26</b>	<b>1.801</b>
Pérdidas por venta de activo fijo	61	-	61	2	-	2
Gastos varios	14.974	75	15.049	1.772	26	1.799
Pérdidas de Sucursales en el Exterior	-	-	-	-	-	-
<b>PERDIDAS POR INVERSIONES EN SOCIEDADES</b>	<b>907</b>	<b>-</b>	<b>907</b>	<b>75</b>	<b>-</b>	<b>75</b>
<b>CORRECCION MONETARIA</b>	<b>9.622</b>	<b>-</b>	<b>9.622</b>	<b>1.113</b>	<b>-</b>	<b>1.113</b>
<b>IMPUESTO A LA RENTA</b>	<b>17.145</b>	<b>-</b>	<b>17.145</b>	<b>9.415</b>	<b>-</b>	<b>9.415</b>
<b>PROVISIONES VOLUNTARIAS</b>	<b>-4.906</b>	<b>-</b>	<b>-4.906</b>	<b>-</b>	<b>-</b>	<b>-</b>
<b>TOTAL DE GASTOS</b>	<b>2.830.310</b>	<b>30.855</b>	<b>2.861.165</b>	<b>129.388</b>	<b>521</b>	<b>129.909</b>
<b>UTILIDAD (PERDIDA) NETA</b>	<b>108.371</b>	<b>19.125</b>	<b>127.495</b>	<b>6.733</b>	<b>2.353</b>	<b>9.086</b>

**GASTOS. MARZO 2003 (en millones de pesos)**

	SUC. BANCOS EXTRANJEROS			SISTEMA FINANCIERO		
	Moneda Chilena	Moneda Extranjera	Total	Moneda Chilena	Moneda Extranjera	Total
<b>GASTOS DE OPERACION</b>	<b>237.920</b>	<b>1.845</b>	<b>239.765</b>	<b>2.789.388</b>	<b>32.615</b>	<b>2.822.002</b>
INTERESES PAGADOS Y DEVENGADOS	20.137	648	20.785	246.379	25.702	272.081
<b>Depósitos, captaciones y otras obligaciones</b>	<b>11.669</b>	<b>551</b>	<b>12.220</b>	<b>140.721</b>	<b>13.021</b>	<b>153.743</b>
Depósitos y cuentas de ahorro a la vista	-	-	-	213	-	213
Dep. y Cap. a plazo pact. de 30 a 89 días	3.662	508	4.169	32.167	5.929	38.096
Dep. y Cap. a plazo pact. de 90 días a 1 año reajustables	754	-	754	6.004	-	6.004
Dep. y Cap. a plazo pact. de 90 días a 1 año no reajustables	1.796	43	1.839	15.356	2.388	17.744
Dep. y Cap. a plazo pact. a más de 1 año reajustables	1.454	-	1.454	29.028	-	29.028
Dep. y Cap. a plazo pact. a más de 1 año no reajustables	3.996	-	3.996	29.447	29	29.476
Depósitos de ahorro a plazo	-	-	-	1.952	-	1.952
Otros	7	-	7	26.552	4.676	31.228
<b>Obligaciones por pactos de retrocompra</b>	<b>525</b>	<b>61</b>	<b>586</b>	<b>5.155</b>	<b>2.624</b>	<b>7.780</b>
<b>Obligaciones por letras de crédito</b>	<b>6.638</b>	<b>-</b>	<b>6.638</b>	<b>92.965</b>	<b>-</b>	<b>92.965</b>
<b>Préstamos y otras obligaciones contraídas en el país</b>	<b>1.255</b>	<b>1</b>	<b>1.256</b>	<b>6.884</b>	<b>187</b>	<b>7.071</b>
Préstamos obtenidos en el Banco Central	36	-	36	803	-	803
Préstamos del Banco Central por reprogramación de deudas	6	-	6	296	-	296
Préstamos de instituciones financieras	1.145	1	1.146	3.216	178	3.394
Otros	68	-	68	2.569	9	2.577
<b>Préstamos y otras obligaciones contraídas en el exterior</b>	<b>7</b>	<b>28</b>	<b>36</b>	<b>560</b>	<b>9.839</b>	<b>10.399</b>
Préstamos de bancos del exterior	7	8	16	548	9.707	10.256
Préstamos de oficinas del mismo banco	-	20	20	-	131	131
Otros	-	-	-	12	-	12
<b>Intereses por otras operaciones</b>	<b>42</b>	<b>7</b>	<b>49</b>	<b>93</b>	<b>31</b>	<b>124</b>
REAJUSTES PAGADOS Y DEVENGADOS	2.287	-	2.287	41.425	-	41.425
<b>Depósitos, captaciones y otras obligaciones</b>	<b>1.313</b>	<b>-</b>	<b>1.313</b>	<b>21.201</b>	<b>-</b>	<b>21.201</b>
Depósitos y captaciones a plazo pactados hasta 1 año	752	-	752	2.265	-	2.265
Depósitos y captaciones a plazo pactados a más de 1 año	566	-	566	10.293	-	10.293
Otros depósitos, captaciones y obligaciones	-5	-	-5	8.643	-	8.643
<b>Obligaciones por pactos de retrocompra</b>	<b>-39</b>	<b>-</b>	<b>-39</b>	<b>-32</b>	<b>-</b>	<b>-32</b>
<b>Obligaciones por letras de crédito</b>	<b>1.134</b>	<b>-</b>	<b>1.134</b>	<b>18.453</b>	<b>-</b>	<b>18.453</b>
<b>Préstamos y otras obligaciones contraídas en el país</b>	<b>-151</b>	<b>-</b>	<b>-151</b>	<b>1.118</b>	<b>-</b>	<b>1.118</b>
Préstamos obtenidos en el Banco Central	-	-	-	82	-	82
Préstamos de Banco Central por reprogramación de deudas	2	-	2	123	-	123
Préstamos de instituciones financieras	-166	-	-166	-60	-	-60
Otros préstamos y obligaciones	13	-	13	973	-	973
<b>Reajustes por otras operaciones</b>	<b>31</b>	<b>-</b>	<b>31</b>	<b>685</b>	<b>-</b>	<b>685</b>
COMISIONES PAGADAS Y DEVENGADAS	654	13	666	20.402	316	20.719
Préstamos y otras obligaciones contraídas en el país	18	1	18	148	1	149
Préstamos y otras obligaciones contraídas en el exterior	-	2	2	-	226	227
Otras comisiones	636	10	646	20.254	89	20.343
PERDIDAS POR DIFERENCIAS DE PRECIO	3.407	-	3.407	33.450	1.081	34.531
Intermediación de efect. de comercio de la cartera de coloc.	15	-	15	1.077	-	1.077
Intermediación de doctos. emitidos por el Banco Central	3.723	-	3.723	11.252	-	11.252
Intermediación de doctos. emitidos por organismos fiscales	-	-	-	1	-	1
Intermediación de valores y otros documentos	-	-	-	1.203	1.081	2.284
Ajuste a valor de mercado de inversiones transables	-331	-	-331	19.918	-	19.918
PERDIDAS DE CAMBIO	210.226	1.185	211.411	2.435.009	5.459	2.440.468
Ajustes de la posición de cambios	10.822	-	10.822	1.505.378	-	1.505.378
Ajustes de otras cuentas de cambio	2.311	-	2.311	14.625	-	14.625
Pérdidas varias de cambio	197.093	1.185	198.278	915.007	5.459	920.465
OTROS GASTOS DE OPERACION	1.208	-	1.208	12.722	57	12.779
Otros gastos de operación	1.208	-	1.208	12.722	57	12.779
<b>PROVISIONES POR ACTIVOS RIESGOSOS</b>	<b>6.542</b>	<b>-</b>	<b>6.542</b>	<b>100.537</b>	<b>-</b>	<b>100.537</b>
Provisiones sobre colocaciones	6.454	-	6.454	96.870	-	96.870
Provisiones sobre inversiones	-	-	-	1.242	-	1.242
Provisiones sobre bienes recibidos en pago	43	-	43	2.208	-	2.208
Provisiones por Riesgo-País	45	-	45	216	-	216
<b>GASTOS DE APOYO OPERACIONAL</b>	<b>32.548</b>	<b>52</b>	<b>32.600</b>	<b>296.602</b>	<b>558</b>	<b>297.159</b>
<b>Gastos del personal y directorio</b>	<b>16.896</b>	<b>-</b>	<b>16.896</b>	<b>160.028</b>	<b>-</b>	<b>160.028</b>
Remuneraciones y aportes patronales	13.160	-	13.160	124.686	-	124.686
Provisiones e indemnizaciones del personal	1.247	-	1.247	13.632	-	13.632
Gastos del directorio	-	-	-	1.648	-	1.648
Otros gastos del personal	2.488	-	2.488	20.062	-	20.062
<b>Gastos de administración</b>	<b>10.798</b>	<b>52</b>	<b>10.850</b>	<b>95.263</b>	<b>299</b>	<b>95.562</b>
Consumo de materiales	594	-	594	5.217	-	5.217
Reparación y mantención de activo fijo	2.254	-	2.254	11.141	4	11.145
Arrendos y seguros	2.323	-	2.323	14.843	-	14.843
Publicidad y propaganda	690	-	690	8.003	-	8.003
Multas aplicadas por Superbancos	-	-	-	-	-	-
Otros gastos de administración	4.938	52	4.990	56.060	295	56.355
<b>Depreciaciones, amortizaciones y castigos</b>	<b>4.195</b>	<b>-</b>	<b>4.195</b>	<b>34.266</b>	<b>258</b>	<b>34.524</b>
Depreciaciones	2.181	-	2.181	22.158	-	22.158
Amortizaciones	1.744	-	1.744	10.490	4	10.494
Castigos	270	-	270	1.618	255	1.873
<b>Impuestos, contribuciones y aportes</b>	<b>659</b>	<b>-</b>	<b>659</b>	<b>7.045</b>	<b>-</b>	<b>7.045</b>
Impuesto de timbre y estampillas	69	-	69	238	-	238
Contribuciones bienes raíces	73	-	73	1.245	-	1.245
Aporte Superbancos	226	-	226	3.547	-	3.547
Otros imptos. contrib. y aportes	290	-	290	2.015	-	2.015
<b>GASTOS NO OPERACIONALES</b>	<b>434</b>	<b>-</b>	<b>435</b>	<b>17.244</b>	<b>102</b>	<b>17.346</b>
Pérdidas por venta de activo fijo	160	-	160	224	-	224
Gastos varios	274	-	275	17.021	102	17.122
Pérdidas de Sucursales en el Exterior	-	-	-	-	-	-
<b>PERDIDAS POR INVERSIONES EN SOCIEDADES</b>	<b>-7</b>	<b>-</b>	<b>-7</b>	<b>975</b>	<b>-</b>	<b>975</b>
<b>CORRECCION MONETARIA</b>	<b>2.207</b>	<b>-</b>	<b>2.207</b>	<b>12.942</b>	<b>-</b>	<b>12.942</b>
<b>IMPUESTO A LA RENTA</b>	<b>2.758</b>	<b>-</b>	<b>2.758</b>	<b>29.319</b>	<b>-</b>	<b>29.319</b>
<b>PROVISIONES VOLUNTARIAS</b>	<b>171</b>	<b>-</b>	<b>171</b>	<b>-4.735</b>	<b>-</b>	<b>-4.735</b>
<b>TOTAL DE GASTOS</b>	<b>282.574</b>	<b>1.898</b>	<b>284.472</b>	<b>3.242.272</b>	<b>33.274</b>	<b>3.275.546</b>
UTILIDAD (PERDIDA) NETA	18.982	1.765	20.746	134.085	23.242	157.327

**ESTADOS DE SITUACION Y CUENTAS DE ORDEN DE LAS INSTITUCIONES FINANCIERAS. MARZO 2003**  
**ACTIVOS (saldos a fin de mes en millones de pesos)**

	ABN Amro Bank	Banco Bice	Banco Conosur	Banco de Chile	Banco de Crédito e Inversiones	Banco de la Nación Argentina
<b>ACTIVO CIRCULANTE</b>	<b>399.437</b>	<b>1.265.388</b>	<b>179.284</b>	<b>7.887.799</b>	<b>4.572.189</b>	<b>15.816</b>
<b>Fondos disponibles</b>	<b>79.915</b>	<b>246.803</b>	<b>12.867</b>	<b>670.040</b>	<b>424.465</b>	<b>6.995</b>
Caja	461	6.012	1.466	107.800	75.392	89
Depósitos en el Banco Central	5.880	38.288	356	118.993	24.237	254
Documentos a cargo de otros bancos (canje)	66.166	197.468	10.749	417.180	311.200	16
Depósitos en bancos comerciales y Bco. del Estado	118	41	295	7.798	149	3
Depósitos en el exterior	7.291	4.994	-	18.271	13.487	6.633
<b>Colocaciones</b>	<b>195.627</b>	<b>827.673</b>	<b>151.222</b>	<b>5.899.615</b>	<b>3.411.923</b>	<b>8.821</b>
<b>COLOCACIONES EFECTIVAS</b>	<b>187.370</b>	<b>630.307</b>	<b>148.644</b>	<b>3.969.460</b>	<b>2.512.312</b>	<b>8.509</b>
Colocaciones pactadas hasta 1 año plazo	128.132	315.540	27.081	2.029.583	1.258.461	8.245
Deudores en cuentas corrientes	6.554	29.076	-	231.378	147.043	120
Préstamos comerciales	82.047	202.122	169	1.157.275	665.300	1.622
Préstamos de consumo	4	2.708	26.912	105.503	52.482	3
Préstamos a instituciones financieras	-	-	-	11.012	48.500	3.480
Créditos para importación	11.013	45.138	-	179.246	127.182	155
Créditos para exportación	28.512	36.476	-	302.519	217.704	2.862
Operaciones de Factoraje	-	-	-	41.177	-	-
Varios deudores	3	20	-	1.474	251	2
Colocaciones pactadas a más de 1 año plazo	59.237	314.767	121.563	1.939.876	1.253.851	264
Préstamos comerciales	47.329	209.973	4.102	1.255.130	727.236	29
Préstamos de consumo	68	9.386	117.461	325.462	162.918	57
Préstamos a instituciones financieras	-	-	-	-	-	-
Créditos para importación	-	-	-	2.391	834	158
Créditos para exportación	9.138	4.743	-	49.544	71.181	21
Préstamos productivos reprogramados	-	-	-	249	15	-
Dividendos hipotecarios reprogramados	-	230	-	3.876	3.341	-
Préstamos hipotecarios para vivienda	-	39.623	-	34.580	202.172	-
Préstamos hipotecarios endosables para vivienda	74	23.276	-	234.637	81.650	-
Préstamos hipotecarios endosables para fines grales.	2.628	27.536	-	34.007	4.504	-
<b>COLOCACIONES EN LETRAS DE CREDITO</b>	<b>-</b>	<b>42.453</b>	<b>-</b>	<b>1.153.286</b>	<b>479.682</b>	<b>-</b>
Préstamos para fines generales en LC	-	32.875	-	569.267	237.121	-
Préstamos para vivienda en LC	-	9.529	-	580.814	241.390	-
Dividendos por cobrar	-	48	-	3.205	1.172	-
<b>CONTRATOS DE LEASING</b>	<b>-</b>	<b>49.322</b>	<b>-</b>	<b>266.720</b>	<b>93.783</b>	<b>-</b>
<b>COLOCACIONES VENCIDAS</b>	<b>367</b>	<b>4.953</b>	<b>2.578</b>	<b>145.151</b>	<b>39.649</b>	<b>138</b>
Créditos comerciales vencidos	364	4.764	18	129.598	28.861	138
Créditos de consumo vencidos	3	39	2.561	4.556	2.713	-
Créditos hipotecarios vencidos	-	92	-	10.273	7.932	-
Operaciones de Factoraje	-	-	-	-	-	-
Contratos de leasing	-	57	-	724	142	-
<b>COLOCACIONES CONTINGENTES</b>	<b>7.890</b>	<b>100.639</b>	<b>-</b>	<b>364.998</b>	<b>286.498</b>	<b>174</b>
Colocaciones pactadas hasta 1 año plazo	6.831	93.116	-	224.471	230.514	146
Deudores por BG y consignaciones judiciales	1.126	63.993	-	111.786	175.490	15
Deudores por avales y fianzas	546	1.691	-	4.817	16.759	-
Deudores por CC simples o documentarias	2.093	20.621	-	73.050	30.729	-
Deudores por CC del exterior confirmadas	3.067	6.811	-	34.819	7.536	131
Colocaciones pactadas a más de 1 año plazo	1.059	7.523	-	140.527	55.984	28
Deudores por BG y consignaciones judiciales	1.059	-	-	102.951	36.830	3
Deudores por avales y fianzas	-	7.523	-	37.576	19.154	25
<b>Operaciones con pacto de retrocompra</b>	<b>60</b>	<b>506</b>	<b>-</b>	<b>-</b>	<b>24.560</b>	<b>-</b>
Compra de doctos. con pacto de retroc. a inst. financ.	-	-	-	-	-	-
Compra de doctos. con pacto de retroc. a terceros	60	506	-	-	24.560	-
<b>Inversiones</b>	<b>123.832</b>	<b>190.370</b>	<b>15.195</b>	<b>1.318.037</b>	<b>710.989</b>	<b>-</b>
<b>INVERSIONES FINANCIERAS</b>	<b>122.968</b>	<b>186.748</b>	<b>15.002</b>	<b>1.289.957</b>	<b>696.387</b>	<b>-</b>
Doctos. emitidos por el B. Central con merc. secund.	78.561	45.508	-	789.684	286.735	-
Doctos. emitidos por el B. Central sin merc. secund.	-	-	-	136.640	-	-
Doctos. emitidos por organismos fiscales	4.023	15.534	-	5.033	11.295	-
Doctos. emitidos por otras inst. financ. del país	6	51.011	-	100.680	183.542	-
Inversiones en el exterior	-	1.124	-	24.930	33.614	-
Otras inversiones financieras	-	31.964	15.002	32.768	50.253	-
Inversiones financieras intermediadas	38.178	35.478	-	189.091	129.803	-
Ajuste a valor de mercado de invers. transables	2.200	6.128	-	11.131	1.145	-
<b>OTRAS INVERSIONES</b>	<b>864</b>	<b>3.622</b>	<b>193</b>	<b>28.080</b>	<b>14.602</b>	<b>-</b>
Activos para leasing	-	1.737	-	7.535	8.151	-
Bienes recibidos en pago o adjudicados	863	1.875	193	20.542	5.356	-
Otras inversiones no financieras	1	10	-	3	1.095	-
<b>Intereses por cobrar otras operaciones</b>	<b>2</b>	<b>37</b>	<b>-</b>	<b>107</b>	<b>252</b>	<b>-</b>
<b>OTRAS CUENTAS DEL ACTIVO</b>	<b>1.990.809</b>	<b>478.931</b>	<b>13.992</b>	<b>2.104.129</b>	<b>2.193.298</b>	<b>66</b>
Saldo con sucursales en el país	-	27	-	4.622	11.729	-
Operaciones pendientes	58	57	149	10.599	11.340	-
Cuentas diversas	69.545	21.804	8.910	153.873	128.068	37
Activo transitorio	797	1.858	4.934	18.674	23.602	30
Operaciones a futuro	1.920.409	455.186	-	1.877.923	2.009.565	-
Sucursales en el Exterior	-	-	-	38.437	8.994	-
<b>ACTIVO FIJO</b>	<b>4.829</b>	<b>35.603</b>	<b>8.762</b>	<b>174.078</b>	<b>119.069</b>	<b>1.057</b>
Activo fijo físico	4.825	12.197	7.728	133.157	89.096	1.040
Inversiones en sociedades	4	23.405	1.034	40.921	29.973	17
<b>CUENTAS DE AJUSTE Y CONTROL</b>	<b>1.945.538</b>	<b>501.519</b>	<b>-</b>	<b>1.225.731</b>	<b>374.914</b>	<b>8.273</b>
Cuentas de la posición de cambios	36.132	41.173	-	-627.405	163.056	8.273
Otras cuentas de conversión y cambio	1.863.024	431.240	-	1.650.191	191.793	-
Cuentas varias de control	46.382	29.105	-	202.944	20.064	-
<b>CUENTAS DE GASTOS</b>	<b>237.293</b>	<b>23.374</b>	<b>13.215</b>	<b>175.762</b>	<b>80.824</b>	<b>388</b>
<b>TOTAL ACTIVO</b>	<b>4.577.907</b>	<b>2.304.814</b>	<b>215.253</b>	<b>11.567.500</b>	<b>7.340.294</b>	<b>25.600</b>
<b>CUENTAS DE ORDEN</b>	<b>497.717</b>	<b>3.147.541</b>	<b>607.156</b>	<b>14.617.345</b>	<b>6.778.048</b>	<b>55.367</b>
Colocaciones recompradas al B.C.	-	-	-	29.037	-	-
Otras cuentas de orden	497.717	3.147.541	607.156	14.812.265	6.857.087	55.367

Comprende moneda chilena y extranjera. La moneda extranjera se ha convertido al tipo de cambio de representación contable: \$ 727,36 por US\$ 1.

## PASIVOS. MARZO 2003 (saldos a fin de mes en millones de pesos)

	ABN Amro Bank	Banco Bice	Banco Conosur	Banco de Chile	Banco de Crédito e Inversiones	Banco de la Nación Argentina
<b>PASIVO CIRCULANTE</b>	<b>334.131</b>	<b>1.119.231</b>	<b>147.609</b>	<b>7.082.965</b>	<b>4.284.513</b>	<b>2.505</b>
<b>Depósitos, captaciones y otras obligaciones</b>	<b>220.453</b>	<b>818.180</b>	<b>144.609</b>	<b>4.795.059</b>	<b>2.901.424</b>	<b>2.091</b>
Saldos pactados hasta 1 año plazo	213.532	575.045	53.935	3.896.833	2.023.007	2.091
Acreedores en cuentas corrientes	20.788	94.502	–	1.102.388	747.937	855
Otros saldos acreedores a la vista	114.170	178.871	16.422	343.907	349.213	156
Cuentas de depósito a la vista	86	551	48	24.228	–	–
Depósitos y captaciones a plazo de 30 a 89 días	51.033	223.591	30.965	1.469.854	630.005	1.065
Depósitos y captaciones a plazo de 90 días a 1 año	25.570	73.138	3.563	756.345	211.566	–
Otros saldos acreedores a plazo	241	11	–	2.312	6.110	–
Depósitos de ahorro a plazo	–	2.670	546	184.034	68.629	–
Cuentas y documentos por pagar	1.643	1.712	2.391	13.765	9.548	14
Saldos pactados a más de 1 año plazo	6.921	243.134	90.674	898.226	878.417	–
Depósitos y captaciones	6.921	207.187	90.674	892.901	835.725	–
Documentos por pagar	–	1	–	845	–	–
Obligaciones por bonos	–	35.946	–	4.480	42.692	–
<b>Operaciones con pacto de retrocompra</b>	<b>39.323</b>	<b>38.995</b>	<b>–</b>	<b>197.271</b>	<b>130.054</b>	<b>–</b>
Venta a inst. financ. de doctos. con pacto de retrocompra	8.192	–	–	14.059	–	–
Venta a terceros de doctos. con pacto de retrocompra	31.131	38.995	–	183.211	130.054	–
<b>Obligaciones por letras de crédito</b>	<b>–</b>	<b>44.575</b>	<b>–</b>	<b>1.039.217</b>	<b>419.431</b>	<b>–</b>
LC en circulación con amortización indirecta	–	–	–	–	–	–
LC en circulación con amortización directa	–	44.146	–	1.024.448	418.284	–
Cupones por vencer	–	429	–	14.768	1.147	–
<b>Préstamos y otras obligaciones contraídas en el país</b>	<b>53.059</b>	<b>20.804</b>	<b>3.001</b>	<b>117.110</b>	<b>117.417</b>	<b>241</b>
Saldos pactados hasta 1 año plazo	53.059	8.589	3.001	106.814	95.116	223
Adeudado al Banco Central	–	–	–	19	3.000	–
Adeudado al Banco del Estado	–	–	–	30.496	41.056	–
Adeudado a otras instituciones financieras	43.700	7.393	3.001	39.709	40.474	–
Otras obligaciones	9.359	1.196	–	36.590	10.586	223
Saldos pactados a más de 1 año plazo	–	12.215	–	10.296	22.302	17
Adeudado al Banco Central	–	–	–	–	–	–
Adeudado al Banco del Estado	–	–	–	–	–	–
Adeudado a otras instituciones financieras	–	–	–	–	1	–
Línea de crédito para reprogramación de deudas	–	200	–	3.566	3.684	–
Otras obligaciones	–	12.014	–	6.731	18.618	17
<b>Préstamos y otras obligac. contraídas en el exterior</b>	<b>13.407</b>	<b>96.009</b>	<b>–</b>	<b>569.267</b>	<b>429.432</b>	<b>–</b>
Saldos pactados hasta 1 año plazo	12.097	64.309	–	282.965	111.266	–
Adeud. a bancos del ext. por financ. de import. y export.	12.081	46.654	–	236.395	107.851	–
Adeud. a bancos del ext. por otras obligaciones	16	17.585	–	35.744	345	–
Adeud. a oficinas del mismo banco	–	–	–	10.694	–	–
Corresponsales ALADI-Banco Central	–	71	–	131	3.069	–
Otros préstamos y obligaciones	–	–	–	–	–	–
Saldos pactados a más de 1 año plazo	1.311	31.700	–	286.302	318.166	–
Adeudado a bancos del exterior	1.311	31.700	–	264.085	318.166	–
Adeudado a oficinas del mismo banco	–	–	–	22.218	–	–
Corresponsales ALADI-Banco Central	–	–	–	–	–	–
Otros préstamos y obligaciones	–	–	–	–	–	–
<b>Obligaciones contingentes</b>	<b>7.885</b>	<b>100.667</b>	<b>–</b>	<b>365.041</b>	<b>286.755</b>	<b>174</b>
Saldos pactados hasta 1 año plazo	6.827	93.148	–	208.389	230.878	146
BG enteradas con pagarés	1.124	63.990	–	94.124	175.427	15
Obligaciones por avales y fianzas	544	1.678	–	6.059	16.677	–
CC simples o documentarias	2.092	20.669	–	73.387	31.237	–
CC del exterior confirmadas	3.067	6.811	–	34.819	7.536	131
Saldos pactados a más de 1 año plazo	1.058	7.520	–	156.652	55.877	28
BG enteradas con pagarés	1.058	–	–	120.431	36.783	3
Obligaciones por avales y fianzas	–	7.520	–	36.221	19.093	25
<b>Intereses por pagar de otras operaciones</b>	<b>4</b>	<b>–</b>	<b>–</b>	<b>–</b>	<b>–</b>	<b>–</b>
<b>OTRAS CUENTAS DEL PASIVO</b>	<b>1.971.937</b>	<b>537.151</b>	<b>8.548</b>	<b>2.276.259</b>	<b>2.198.812</b>	<b>26</b>
Saldos con sucursales en el país	–	–	–	633	–	–
Operaciones pendientes	18	17	27	2.820	7.021	–
Cuentas diversas	47.726	51.587	1.695	98.821	71.655	25
Pasivo transitorio	5	375	–	15.972	5.856	1
Operaciones a futuro	1.924.188	450.838	–	1.881.813	2.009.674	–
Bonos subordinados	–	34.333	6.826	276.200	104.606	–
<b>PROVISIONES</b>	<b>1.800</b>	<b>18.040</b>	<b>16.969</b>	<b>208.050</b>	<b>67.907</b>	<b>248</b>
Provisiones sobre colocaciones	1.800	14.996	16.915	179.773	56.488	76
Provisiones para créditos hipotecarios para vivienda	–	172	–	6.133	1.992	–
Provisiones sobre inversiones	–	–	–	328	–	–
Provisiones por bienes recibidos en pago	–	70	54	1.190	–	–
Provisiones por Riesgo-País	–	–	–	68	227	1
Provisiones voluntarias	–	2.802	–	20.557	9.200	171
<b>CAPITAL Y RESERVAS</b>	<b>84.463</b>	<b>102.727</b>	<b>27.987</b>	<b>567.450</b>	<b>313.228</b>	<b>14.208</b>
Capital pagado	54.140	25.096	23.050	477.727	225.137	10.407
Reserva de revalorización del capital pagado	–	–	–	–	–	–
Otras reservas	28.344	76.646	4.798	77.700	85.220	3.731
Otras cuentas patrimoniales	1.567	476	–	8.983	1.310	–
Revalorización provisional del capital propio	412	509	139	3.040	1.561	71
<b>CUENTAS DE AJUSTE Y CONTROL</b>	<b>1.946.157</b>	<b>501.520</b>	<b>–</b>	<b>1.225.797</b>	<b>374.925</b>	<b>8.273</b>
Cuentas de la posición de cambios	36.132	41.173	–	–627.405	163.927	8.273
Otras cuentas de conversión y cambio	1.863.023	431.240	–	1.650.191	190.922	–
Cuentas varias de control	47.002	29.107	–	203.011	20.076	–
<b>CUENTAS DE INGRESOS</b>	<b>239.419</b>	<b>26.145</b>	<b>14.140</b>	<b>206.979</b>	<b>100.909</b>	<b>340</b>
<b>TOTAL PASIVO</b>	<b>4.577.907</b>	<b>2.304.814</b>	<b>215.253</b>	<b>11.567.500</b>	<b>7.340.294</b>	<b>25.600</b>

**ESTADOS DE SITUACION Y CUENTAS DE ORDEN DE LAS INSTITUCIONES FINANCIERAS. MARZO 2003**  
**ACTIVOS (saldos a fin de mes en millones de pesos)**

	Banco del Desarrollo	Banco del Estado	Banco do Brasil	Banco Falabella	Banco Internacional
<b>ACTIVO CIRCULANTE</b>	<b>1.333.603</b>	<b>6.640.503</b>	<b>54.423</b>	<b>154.136</b>	<b>159.346</b>
<b>Fondos disponibles</b>	<b>49.806</b>	<b>221.985</b>	<b>8.114</b>	<b>8.036</b>	<b>16.237</b>
Caja	11.524	59.667	119	1.553	1.338
Depósitos en el Banco Central	8.083	4.489	236	200	3.582
Documentos a cargo de otros bancos (canje)	28.720	144.278	35	2.937	7.320
Depósitos en bancos comerciales y Bco. del Estado	20	30	8	551	3
Depósitos en el exterior	1.459	13.520	7.716	2.796	3.994
<b>Colocaciones</b>	<b>1.190.288</b>	<b>4.156.230</b>	<b>42.526</b>	<b>142.124</b>	<b>131.874</b>
<b>COLOCACIONES EFECTIVAS</b>	<b>769.998</b>	<b>2.437.888</b>	<b>40.614</b>	<b>127.506</b>	<b>114.207</b>
Colocaciones pactadas hasta 1 año plazo	412.857	832.941	33.438	28.974	96.287
Deudores en cuentas corrientes	24.671	33.976	32	-	2.732
Préstamos comerciales	304.223	429.932	15.272	17	74.964
Préstamos de consumo	4.631	32.400	3	27.256	71
Préstamos a instituciones financieras	34.703	171.242	-	1.700	6.000
Créditos para importación	12.330	18.872	3.151	-	10.912
Créditos para exportación	31.918	145.375	14.980	-	1.573
Operaciones de Factoraje	-	-	-	-	-
Varios deudores	381	1.143	-	1	35
Colocaciones pactadas a más de 1 año plazo	357.140	1.604.947	7.175	98.532	17.920
Préstamos comerciales	212.806	1.066.988	6.958	19	16.911
Préstamos de consumo	55.065	321.199	16	93.093	422
Préstamos a instituciones financieras	-	14.743	-	-	315
Créditos para importación	2.314	-	200	-	-
Créditos para exportación	13.506	35.738	-	-	267
Préstamos productivos reprogramados	24	-	-	-	5
Dividendos hipotecarios reprogramados	-	13.977	-	-	-
Préstamos hipotecarios para vivienda	39.245	18.842	-	4.520	-
Préstamos hipotecarios endosables para vivienda	25.957	107.791	-	900	-
Préstamos hipotecarios endosables para fines grales.	8.223	25.669	-	-	-
<b>COLOCACIONES EN LETRAS DE CREDITO</b>	<b>309.621</b>	<b>1.487.764</b>	<b>-</b>	<b>14.517</b>	<b>7.638</b>
Préstamos para fines generales en LC	172.824	36.336	-	174	6.323
Préstamos para vivienda en LC	135.935	1.447.323	-	14.338	1.288
Dividendos por cobrar	862	4.105	-	6	27
<b>CONTRATOS DE LEASING</b>	<b>45.699</b>	<b>54.069</b>	<b>-</b>	<b>-</b>	<b>-</b>
<b>COLOCACIONES VENCIDAS</b>	<b>33.410</b>	<b>57.238</b>	<b>215</b>	<b>100</b>	<b>3.664</b>
Créditos comerciales vencidos	29.602	46.282	215	-	3.580
Créditos de consumo vencidos	239	1.475	-	99	1
Créditos hipotecarios vencidos	3.441	8.766	-	1	83
Operaciones de Factoraje	-	-	-	-	-
Contratos de leasing	129	715	-	-	-
<b>COLOCACIONES CONTINGENTES</b>	<b>31.559</b>	<b>119.272</b>	<b>1.697</b>	<b>-</b>	<b>6.365</b>
Colocaciones pactadas hasta 1 año plazo	16.452	41.624	1.697	-	5.127
Deudores por BG y consignaciones judiciales	10.696	23.052	-	-	2.074
Deudores por avales y fianzas	3.896	-	-	-	147
Deudores por CC simples o documentarias	1.235	8.773	-	-	2.906
Deudores por CC del exterior confirmadas	626	9.799	1.697	-	-
Colocaciones pactadas a más de 1 año plazo	15.107	77.647	-	-	1.238
Deudores por BG y consignaciones judiciales	12.042	22.599	-	-	1.238
Deudores por avales y fianzas	3.065	55.048	-	-	-
<b>Operaciones con pacto de retrocompra</b>	<b>-</b>	<b>48.051</b>	<b>-</b>	<b>-</b>	<b>339</b>
Compra de doctos. con pacto de retroc. a inst. financ.	-	-	-	-	339
Compra de doctos. con pacto de retroc. a terceros	-	48.051	-	-	-
<b>Inversiones</b>	<b>93.509</b>	<b>2.214.193</b>	<b>3.783</b>	<b>3.977</b>	<b>10.887</b>
<b>INVERSIONES FINANCIERAS</b>	<b>69.886</b>	<b>2.189.685</b>	<b>3.534</b>	<b>3.807</b>	<b>9.602</b>
Doctos. emitidos por el B. Central con merc. secund.	38.335	1.147.995	3.336	728	9.309
Doctos. emitidos por el B. Central sin merc. secund.	-	-	-	-	300
Doctos. emitidos por organismos fiscales	941	100.819	-	-	-
Doctos. emitidos por otras inst. financ. del país	6.055	500.897	-	1.216	-
Inversiones en el exterior	-	20.470	-	-	-
Otras inversiones financieras	13.841	43.903	-	1.666	-
Inversiones financieras intermedias	11.737	367.287	-	-	-
Ajuste a valor de mercado de invers. transables	-1.024	8.314	198	196	-8
<b>OTRAS INVERSIONES</b>	<b>23.623</b>	<b>24.508</b>	<b>249</b>	<b>170</b>	<b>1.285</b>
Activos para leasing	2.430	16.197	-	-	-
Bienes recibidos en pago o adjudicados	21.192	8.244	248	170	1.283
Otras inversiones no financieras	1	67	1	-	2
<b>Intereses por cobrar otras operaciones</b>	<b>-</b>	<b>45</b>	<b>-</b>	<b>-</b>	<b>8</b>
<b>OTRAS CUENTAS DEL ACTIVO</b>	<b>306.276</b>	<b>2.324.564</b>	<b>16.420</b>	<b>25.752</b>	<b>32.236</b>
Saldos con sucursales en el país	-	1.641	-	-	-
Operaciones pendientes	147	1.072	4	547	205
Cuentas diversas	21.681	164.972	553	4.703	3.646
Activo transitorio	7.849	41.043	72	6.240	987
Operaciones a futuro	276.599	2.115.834	15.791	14.262	27.398
Sucursales en el Exterior	-	-	-	-	-
<b>ACTIVO FIJO</b>	<b>38.110</b>	<b>127.183</b>	<b>124</b>	<b>3.165</b>	<b>7.241</b>
Activo fijo físico	31.907	106.837	107	3.145	7.112
Inversiones en sociedades	6.203	20.346	17	20	130
<b>CUENTAS DE AJUSTE Y CONTROL</b>	<b>305.959</b>	<b>497.551</b>	<b>51.564</b>	<b>18.698</b>	<b>29.557</b>
Cuentas de la posición de cambios	29.411	17.916	11.719	4.392	2.087
Otras cuentas de conversión y cambio	276.522	478.544	39.845	14.306	27.469
Cuentas varias de control	26	1.091	-	-	-
<b>CUENTAS DE GASTOS</b>	<b>71.054</b>	<b>129.909</b>	<b>1.294</b>	<b>9.034</b>	<b>7.369</b>
<b>TOTAL ACTIVO</b>	<b>2.055.002</b>	<b>9.719.710</b>	<b>123.825</b>	<b>210.785</b>	<b>235.748</b>
<b>CUENTAS DE ORDEN</b>	<b>4.045.537</b>	<b>7.277.074</b>	<b>140.490</b>	<b>113.989</b>	<b>251.455</b>
Colocaciones recompradas al B.C.	-	-	-	-	69
Otras cuentas de orden	4.051.912	7.371.436	140.490	118.052	251.386

**PASIVOS. MARZO 2003 (saldos a fin de mes en millones de pesos)**

	Banco del Desarrollo	Banco del Estado	Banco do Brasil	Banco Falabella	Banco Internacional
<b>PASIVO CIRCULANTE</b>	<b>1.201.199</b>	<b>6.317.172</b>	<b>30.648</b>	<b>138.975</b>	<b>150.521</b>
<b>Depósitos, captaciones y otras obligaciones</b>	<b>757.962</b>	<b>4.242.099</b>	<b>24.927</b>	<b>128.121</b>	<b>123.065</b>
Saldos pactados hasta 1 año plazo	479.213	3.599.450	13.059	50.631	109.362
Acreedores en cuentas corrientes	76.354	779.388	1.442	-	14.475
Otros saldos acreedores a la vista	63.690	268.453	116	8.939	9.612
Cuentas de depósito a la vista	2.335	68.868	-	-	15
Depósitos y captaciones a plazo de 30 a 89 días	233.383	588.527	2.504	28.639	42.325
Depósitos y captaciones a plazo de 90 días a 1 año	61.493	87.123	8.924	11.357	41.086
Otros saldos acreedores a plazo	559	2.068	-	-	1
Depósitos de ahorro a plazo	39.098	1.800.799	-	994	1.770
Cuentas y documentos por pagar	2.301	4.223	73	702	79
Saldos pactados a más de 1 año plazo	278.749	642.650	11.868	77.490	13.703
Depósitos y captaciones	275.644	559.365	11.868	77.490	13.703
Documentos por pagar	1.075	376	-	-	-
Obligaciones por bonos	2.030	82.908	-	-	-
<b>Operaciones con pacto de retrocompra</b>	<b>11.784</b>	<b>365.835</b>	<b>-</b>	<b>-</b>	<b>339</b>
Venta a inst. financ. de doctos. con pacto de retrocompra	-	-	-	-	-
Venta a terceros de doctos. con pacto de retrocompra	11.784	365.835	-	-	339
<b>Obligaciones por letras de crédito</b>	<b>313.882</b>	<b>1.467.803</b>	<b>-</b>	<b>10.760</b>	<b>7.937</b>
LC en circulación con amortización indirecta	-	-	-	-	-
LC en circulación con amortización directa	312.916	1.443.617	-	10.543	7.869
Cupones por vencer	966	24.186	-	217	67
<b>Préstamos y otras obligaciones contraídas en el país</b>	<b>53.666</b>	<b>77.373</b>	<b>3.823</b>	<b>94</b>	<b>6.678</b>
Saldos pactados hasta 1 año plazo	501	58.991	3.823	94	4.182
Adeudado al Banco Central	-	5.000	-	-	-
Adeudado al Banco del Estado	-	-	-	-	3.147
Adeudado a otras instituciones financieras	-	44.063	3.506	-	1.000
Otras obligaciones	501	9.928	317	94	36
Saldos pactados a más de 1 año plazo	53.165	18.382	-	-	2.496
Adeudado al Banco Central	3.259	12.616	-	-	-
Adeudado al Banco del Estado	2.748	-	-	-	-
Adeudado a otras instituciones financieras	-	1.483	-	-	-
Línea de crédito para reprogramación de deudas	-	4.283	-	-	-
Otras obligaciones	47.159	-	-	-	2.496
<b>Préstamos y otras obligac. contraídas en el exterior</b>	<b>32.452</b>	<b>44.015</b>	<b>200</b>	<b>-</b>	<b>6.152</b>
Saldos pactados hasta 1 año plazo	24.328	8.779	-	-	6.152
Adeud. a bancos del ext. por financ. de import. y export.	24.182	8.171	-	-	6.152
Adeud. a bancos del ext. por otras obligaciones	-	-	-	-	-
Adeud. a oficinas del mismo banco	-	-	-	-	-
Corresponsales ALADI-Banco Central	147	608	-	-	-
Otros préstamos y obligaciones	-	-	-	-	-
Saldos pactados a más de 1 año plazo	8.124	35.236	200	-	-
Adeudado a bancos del exterior	8.124	34.437	-	-	-
Adeudado a oficinas del mismo banco	-	-	-	-	-
Corresponsales ALADI-Banco Central	-	-	200	-	-
Otros préstamos y obligaciones	-	799	-	-	-
<b>Obligaciones contingentes</b>	<b>31.453</b>	<b>120.047</b>	<b>1.697</b>	<b>-</b>	<b>6.349</b>
Saldos pactados hasta 1 año plazo	16.535	42.251	1.697	-	5.118
BG enteradas con pagarés	10.738	22.588	-	-	2.070
Obligaciones por avales y fianzas	3.893	-	-	-	145
CC simples o documentarias	1.279	9.864	-	-	2.903
CC del exterior confirmadas	626	9.799	1.697	-	-
Saldos pactados a más de 1 año plazo	14.918	77.796	-	-	1.231
BG enteradas con pagarés	11.856	22.960	-	-	1.231
Obligaciones por avales y fianzas	3.062	54.836	-	-	-
<b>Intereses por pagar de otras operaciones</b>	<b>-</b>	<b>-</b>	<b>-</b>	<b>-</b>	<b>-</b>
<b>OTRAS CUENTAS DEL PASIVO</b>	<b>329.396</b>	<b>2.304.744</b>	<b>16.124</b>	<b>18.783</b>	<b>30.568</b>
Saldos con sucursales en el país	-	2.393	-	-	-
Operaciones pendientes	70	4.323	2	68	44
Cuentas diversas	10.546	95.163	67	4.491	3.020
Pasivo transitorio	2.277	10.259	3	-	111
Operaciones a futuro	277.278	2.129.233	16.052	14.223	27.394
Bonos subordinados	39.225	63.373	-	-	-
<b>PROVISIONES</b>	<b>38.575</b>	<b>88.304</b>	<b>862</b>	<b>3.009</b>	<b>2.616</b>
Provisiones sobre colocaciones	33.634	64.743	817	2.871	2.322
Provisiones para créditos hipotecarios para vivienda	2.520	8.349	-	11	52
Provisiones sobre inversiones	-	1.900	-	-	-
Provisiones por bienes recibidos en pago	1.139	-	-	-	3
Provisiones por Riesgo-País	-	12	45	-	-
Provisiones voluntarias	1.283	13.300	-	126	239
<b>CAPITAL Y RESERVAS</b>	<b>107.514</b>	<b>374.036</b>	<b>23.066</b>	<b>19.748</b>	<b>14.568</b>
Capital pagado	94.513	4.000	6.863	10.524	7.808
Reserva de revalorización del capital pagado	-	5.566	-	-	231
Otras reservas	12.409	353.142	16.089	9.126	6.448
Otras cuentas patrimoniales	58	9.514	-	-	-
Revalorización provisional del capital propio	535	1.814	115	98	81
<b>CUENTAS DE AJUSTE Y CONTROL</b>	<b>305.959</b>	<b>496.459</b>	<b>51.564</b>	<b>18.698</b>	<b>29.557</b>
Cuentas de la posición de cambios	29.411	17.916	11.719	4.392	2.087
Otras cuentas de conversión y cambio	276.522	478.544	39.845	14.306	27.469
Cuentas varias de control	26	-	-	-	-
<b>CUENTAS DE INGRESOS</b>	<b>72.358</b>	<b>138.995</b>	<b>1.560</b>	<b>11.573</b>	<b>7.919</b>
<b>TOTAL PASIVO</b>	<b>2.055.002</b>	<b>9.719.710</b>	<b>123.825</b>	<b>210.785</b>	<b>235.748</b>



**ESTADOS DE SITUACION Y CUENTAS DE ORDEN DE LAS INSTITUCIONES FINANCIERAS. MARZO 2003**  
**ACTIVOS (saldos a fin de mes en millones de pesos)**

	Banco Ripley	Banco Santander	Banco Security	Banco Sudameris	BankBoston
<b>ACTIVO CIRCULANTE</b>	<b>17.386</b>	<b>10.928.532</b>	<b>1.229.578</b>	<b>190.541</b>	<b>1.056.649</b>
<b>Fondos disponibles</b>	<b>913</b>	<b>931.605</b>	<b>174.542</b>	<b>35.223</b>	<b>114.252</b>
Caja	818	159.025	5.780	444	7.114
Depósitos en el Banco Central	43	92.101	23.307	463	6.256
Documentos a cargo de otros bancos (canje)	49	609.521	129.859	33.761	91.159
Depósitos en bancos comerciales y Bco. del Estado	3	1.695	89	20	79
Depósitos en el exterior	-	69.264	15.507	535	9.644
<b>Colocaciones</b>	<b>16.473</b>	<b>7.802.534</b>	<b>876.832</b>	<b>88.688</b>	<b>728.791</b>
<b>COLOCACIONES EFECTIVAS</b>	<b>16.472</b>	<b>5.064.086</b>	<b>706.612</b>	<b>75.539</b>	<b>435.644</b>
Colocaciones pactadas hasta 1 año plazo	7.524	2.390.756	407.808	58.442	290.021
Deudores en cuentas corrientes	-	365.235	13.183	1.841	51.169
Préstamos comerciales	928	1.316.548	304.826	27.312	158.722
Préstamos de consumo	2.295	259.999	1.514	15	15.598
Préstamos a instituciones financieras	4.300	67.521	-	6.000	31.242
Créditos para importación	-	127.960	26.847	3.642	16.039
Créditos para exportación	-	251.786	61.433	19.632	17.233
Operaciones de Factoraje	-	-	-	-	-
Varios deudores	-	1.707	6	-	17
Colocaciones pactadas a más de 1 año plazo	8.948	2.673.330	298.804	17.097	145.624
Préstamos comerciales	-	1.476.126	269.741	14.869	40.548
Préstamos de consumo	8.676	469.444	4.444	38	67.324
Préstamos a instituciones financieras	-	-	-	-	-
Créditos para importación	-	-	-	-	-
Créditos para exportación	-	138.322	4.023	2.190	2.578
Préstamos productivos reprogramados	-	-	-	-	-
Dividendos hipotecarios reprogramados	-	14.038	-	-	-
Préstamos hipotecarios para vivienda	-	171.546	3.967	-	2.102
Préstamos hipotecarios endosables para vivienda	272	334.512	13.819	-	18.181
Préstamos hipotecarios endosables para fines grales.	-	69.342	2.810	-	14.889
<b>COLOCACIONES EN LETRAS DE CREDITO</b>	<b>-</b>	<b>1.578.695</b>	<b>59.822</b>	<b>-</b>	<b>246.649</b>
Préstamos para fines generales en LC	-	679.088	46.302	-	138.822
Préstamos para vivienda en LC	-	897.295	13.470	-	107.494
Dividendos por cobrar	-	2.312	50	-	333
<b>CONTRATOS DE LEASING</b>	<b>-</b>	<b>298.010</b>	<b>56.106</b>	<b>-</b>	<b>17.904</b>
<b>COLOCACIONES VENCIDAS</b>	<b>2</b>	<b>182.178</b>	<b>8.277</b>	<b>1.157</b>	<b>6.956</b>
Créditos comerciales vencidos	-	149.339	8.032	1.157	5.830
Créditos de consumo vencidos	2	8.735	39	-	888
Créditos hipotecarios vencidos	-	23.148	204	-	237
Operaciones de Factoraje	-	-	-	-	-
Contratos de leasing	-	956	2	-	-
<b>COLOCACIONES CONTINGENTES</b>	<b>-</b>	<b>679.565</b>	<b>46.014</b>	<b>11.993</b>	<b>21.638</b>
Colocaciones pactadas hasta 1 año plazo	-	293.575	30.849	7.498	21.461
Deudores por BG y consignaciones judiciales	-	130.397	19.602	4.707	14.127
Deudores por avales y fianzas	-	66.520	1.251	334	255
Deudores por CC simples o documentarias	-	74.532	9.730	2.304	7.038
Deudores por CC del exterior confirmadas	-	22.126	266	153	41
Colocaciones pactadas a más de 1 año plazo	-	385.990	15.165	4.495	177
Deudores por BG y consignaciones judiciales	-	194.277	12.258	4.313	177
Deudores por avales y fianzas	-	191.713	2.907	182	-
<b>Operaciones con pacto de retrocompra</b>	<b>-</b>	<b>207.245</b>	<b>-</b>	<b>2.036</b>	<b>486</b>
Compra de doctos. con pacto de retroc. a inst. financ.	-	-	-	-	-
Compra de doctos. con pacto de retroc. a terceros	-	207.245	-	2.036	486
<b>Inversiones</b>	<b>-</b>	<b>1.986.849</b>	<b>178.203</b>	<b>64.590</b>	<b>213.117</b>
<b>INVERSIONES FINANCIERAS</b>	<b>-</b>	<b>1.931.682</b>	<b>171.832</b>	<b>64.428</b>	<b>212.585</b>
Doctos. emitidos por el B. Central con merc. secund.	-	1.190.464	4.834	39.560	105.036
Doctos. emitidos por el B. Central sin merc. secund.	-	27.153	-	-	-
Doctos. emitidos por organismos fiscales	-	146.755	-	-	-
Doctos. emitidos por otras inst. financ. del país	-	189.203	79.542	8.505	68.090
Inversiones en el exterior	-	75.848	45.296	-	-
Otras inversiones financieras	-	60.701	13.687	-	-
Inversiones financieras intermediadas	-	221.001	25.878	15.998	38.091
Ajuste a valor de mercado de invers. transables	-	20.556	2.594	366	1.368
<b>OTRAS INVERSIONES</b>	<b>-</b>	<b>55.167</b>	<b>6.372</b>	<b>162</b>	<b>533</b>
Activos para leasing	-	26.258	1.749	-	31
Bienes recibidos en pago o adjudicados	-	28.698	4.623	162	502
Otras inversiones no financieras	-	211	-	-	-
<b>Intereses por cobrar otras operaciones</b>	<b>-</b>	<b>299</b>	<b>-</b>	<b>4</b>	<b>4</b>
<b>OTRAS CUENTAS DEL ACTIVO</b>	<b>2.726</b>	<b>3.760.305</b>	<b>215.613</b>	<b>286.524</b>	<b>1.432.554</b>
Saldos con sucursales en el país	-	2.996	-	-	188
Operaciones pendientes	141	38.151	155	2	89
Cuentas diversas	455	245.504	7.954	22.940	46.261
Activo transitorio	2.130	80.729	2.360	236	8.581
Operaciones a futuro	-	3.392.925	205.145	263.345	1.377.435
Sucursales en el Exterior	-	-	-	-	-
<b>ACTIVO FIJO</b>	<b>1.592</b>	<b>368.839</b>	<b>21.296</b>	<b>7.085</b>	<b>26.324</b>
Activo fijo físico	1.592	210.474	11.770	3.702	24.513
Inversiones en sociedades	-	158.365	9.526	3.383	1.812
<b>CUENTAS DE AJUSTE Y CONTROL</b>	<b>-</b>	<b>-1.094.564</b>	<b>204.289</b>	<b>274.117</b>	<b>1.424.278</b>
Cuentas de la posición de cambios	-	-923.270	11.028	12.282	50.472
Otras cuentas de conversión y cambio	-	-187.885	187.681	259.338	1.362.493
Cuentas varias de control	-	16.591	5.581	2.498	11.312
<b>CUENTAS DE GASTOS</b>	<b>1.144</b>	<b>1.926.250</b>	<b>44.958</b>	<b>11.750</b>	<b>94.922</b>
<b>TOTAL ACTIVO</b>	<b>22.849</b>	<b>15.889.362</b>	<b>1.715.734</b>	<b>770.018</b>	<b>4.034.727</b>
<b>CUENTAS DE ORDEN</b>	<b>37.176</b>	<b>32.591.136</b>	<b>1.382.773</b>	<b>261.176</b>	<b>1.845.294</b>
Colocaciones recompradas al B.C.	-	63.237	-	-	-
Otras cuentas de orden	37.176	32.680.120	1.385.942	261.176	1.853.706

**PASIVOS. MARZO 2003 (saldos a fin de mes en millones de pesos)**

	Banco Ripley	Banco Santander	Banco Security	Banco Sudameris	BankBoston
<b>PASIVO CIRCULANTE</b>	<b>12.165</b>	<b>9.724.319</b>	<b>1.098.806</b>	<b>183.524</b>	<b>1.008.143</b>
<b>Depósitos, captaciones y otras obligaciones</b>	<b>12.115</b>	<b>6.563.529</b>	<b>837.706</b>	<b>149.788</b>	<b>672.238</b>
Saldos pactados hasta 1 año plazo	10.855	4.316.592	453.168	143.564	570.645
Acreedores en cuentas corrientes	-	1.231.229	60.108	12.066	102.540
Otros saldos acreedores a la vista	333	636.731	103.027	32.312	110.724
Cuentas de depósito a la vista	-	19.980	495	-	690
Depósitos y captaciones a plazo de 30 a 89 días	7.310	1.819.628	166.116	25.217	230.878
Depósitos y captaciones a plazo de 90 días a 1 año	3.057	402.828	122.873	73.689	122.403
Otros saldos acreedores a plazo	-	652	33	28	-
Depósitos de ahorro a plazo	-	166.170	-	113	-
Cuentas y documentos por pagar	156	39.373	516	140	3.410
Saldos pactados a más de 1 año plazo	1.260	2.246.937	384.538	6.224	101.593
Depósitos y captaciones	1.260	1.927.369	374.717	6.224	101.593
Documentos por pagar	-	31	-	-	-
Obligaciones por bonos	-	319.537	9.821	-	-
<b>Operaciones con pacto de retrocompra</b>	<b>-</b>	<b>226.473</b>	<b>25.973</b>	<b>16.027</b>	<b>38.529</b>
Venta a inst. financ. de doctos. con pacto de retrocompra	-	-	-	-	-
Venta a terceros de doctos. con pacto de retrocompra	-	226.473	25.973	16.027	38.529
<b>Obligaciones por letras de crédito</b>	<b>-</b>	<b>1.542.333</b>	<b>60.954</b>	<b>-</b>	<b>242.340</b>
LC en circulación con amortización indirecta	-	-	-	-	-
LC en circulación con amortización directa	-	1.520.775	60.587	-	241.341
Cupones por vencer	-	21.558	367	-	999
<b>Préstamos y otras obligaciones contraídas en el país</b>	<b>50</b>	<b>103.463</b>	<b>25.742</b>	<b>3.280</b>	<b>31.283</b>
Saldos pactados hasta 1 año plazo	50	43.140	8.848	3.280	28.375
Adeudado al Banco Central	-	3.000	-	-	-
Adeudado al Banco del Estado	-	-	-	-	-
Adeudado a otras instituciones financieras	50	-	8.701	2.000	26.009
Otras obligaciones	-	40.140	147	1.280	2.366
Saldos pactados a más de 1 año plazo	-	60.322	16.894	-	2.908
Adeudado al Banco Central	-	12.874	552	-	-
Adeudado al Banco del Estado	-	-	683	-	-
Adeudado a otras instituciones financieras	-	-	-	-	-
Línea de crédito para reprogramación de deudas	-	14.630	-	-	-
Otras obligaciones	-	32.818	15.659	-	2.908
<b>Préstamos y otras obligac. contraídas en el exterior</b>	<b>-</b>	<b>609.502</b>	<b>101.771</b>	<b>2.462</b>	<b>2.056</b>
Saldos pactados hasta 1 año plazo	-	36.301	100.964	2.462	858
Adeud. a bancos del ext. por financ. de import. y export.	-	13.540	64.887	2.338	858
Adeud. a bancos del ext. por otras obligaciones	-	22.397	36.069	124	-
Adeud. a oficinas del mismo banco	-	-	-	-	-
Corresponsales ALADI-Banco Central	-	364	8	-	-
Otros préstamos y obligaciones	-	-	-	-	-
Saldos pactados a más de 1 año plazo	-	573.201	808	-	1.198
Adeudado a bancos del exterior	-	573.201	808	-	1.198
Adeudado a oficinas del mismo banco	-	-	-	-	-
Corresponsales ALADI-Banco Central	-	-	-	-	-
Otros préstamos y obligaciones	-	-	-	-	-
<b>Obligaciones contingentes</b>	<b>-</b>	<b>679.020</b>	<b>46.660</b>	<b>11.966</b>	<b>21.696</b>
Saldos pactados hasta 1 año plazo	-	293.451	31.520	7.451	21.520
BG enteradas con pagarés	-	130.299	19.582	4.697	13.992
Obligaciones por avales y fianzas	-	66.499	1.247	298	255
CC simples o documentarias	-	74.527	10.425	2.303	7.232
CC del exterior confirmadas	-	22.126	266	153	41
Saldos pactados a más de 1 año plazo	-	385.569	15.140	4.515	176
BG enteradas con pagarés	-	194.137	12.232	4.298	176
Obligaciones por avales y fianzas	-	191.433	2.907	217	-
<b>Intereses por pagar de otras operaciones</b>	<b>-</b>	<b>-</b>	<b>-</b>	<b>-</b>	<b>-</b>
<b>OTRAS CUENTAS DEL PASIVO</b>	<b>590</b>	<b>4.155.519</b>	<b>275.018</b>	<b>275.467</b>	<b>1.393.634</b>
Saldos con sucursales en el país	-	-	8	-	1
Operaciones pendientes	-	20.583	18	1	335
Cuentas diversas	590	227.823	26.146	11.650	12.166
Pasivo transitorio	-	33.127	353	55	946
Operaciones a futuro	-	3.421.367	213.292	263.762	1.380.185
Bonos subordinados	-	452.618	35.201	-	-
<b>PROVISIONES</b>	<b>212</b>	<b>171.914</b>	<b>11.935</b>	<b>2.076</b>	<b>20.053</b>
Provisiones sobre colocaciones	212	154.255	11.497	2.076	19.556
Provisiones para créditos hipotecarios para vivienda	-	9.820	183	-	410
Provisiones sobre inversiones	-	-	-	-	-
Provisiones por bienes recibidos en pago	-	2.246	222	-	87
Provisiones por Riesgo-País	-	24	-	-	-
Provisiones voluntarias	-	5.570	33	-	-
<b>CAPITAL Y RESERVAS</b>	<b>9.214</b>	<b>973.851</b>	<b>78.618</b>	<b>23.388</b>	<b>91.644</b>
Capital pagado	9.169	695.921	57.881	16.888	74.708
Reserva de revalorización del capital pagado	-	-	-	-	-
Otras reservas	-	259.158	19.166	6.384	16.481
Otras cuentas patrimoniales	-	14.392	1.212	-	-
Revalorización provisional del capital propio	46	4.381	358	116	456
<b>CUENTAS DE AJUSTE Y CONTROL</b>	<b>-</b>	<b>-1.102.989</b>	<b>203.869</b>	<b>274.057</b>	<b>1.424.280</b>
Cuentas de la posición de cambios	-	-923.270	11.028	12.282	50.472
Otras cuentas de conversión y cambio	-	-187.885	187.602	259.338	1.362.493
Cuentas varias de control	-	8.166	5.239	2.437	11.314
<b>CUENTAS DE INGRESOS</b>	<b>666</b>	<b>1.966.747</b>	<b>47.488</b>	<b>11.506</b>	<b>96.973</b>
<b>TOTAL PASIVO</b>	<b>22.849</b>	<b>15.889.362</b>	<b>1.715.734</b>	<b>770.018</b>	<b>4.034.727</b>

**ESTADOS DE SITUACION Y CUENTAS DE ORDEN DE LAS INSTITUCIONES FINANCIERAS. MARZO 2003**  
**ACTIVOS (saldos a fin de mes en millones de pesos)**

	<b>BBVA Banco Bhif</b>	<b>Citibank</b>	<b>Corpbanca</b>	<b>Deutsche Bank (Chile)</b>	<b>Dresdner Bank Lateinamerika</b>
<b>ACTIVO CIRCULANTE</b>	<b>3.051.770</b>	<b>1.865.704</b>	<b>2.350.707</b>	<b>344.514</b>	<b>302.219</b>
<b>Fondos disponibles</b>	<b>278.686</b>	<b>386.926</b>	<b>147.062</b>	<b>88.959</b>	<b>50.977</b>
Caja	23.815	8.878	19.737	5	1.185
Depósitos en el Banco Central	35.927	75.294	8.652	2.115	6.783
Documentos a cargo de otros bancos (canje)	214.357	132.506	113.750	81.345	18.153
Depósitos en bancos comerciales y Bco. del Estado	11	100	257	6	57
Depósitos en el exterior	4.577	170.148	4.666	5.488	24.799
<b>Colocaciones</b>	<b>2.149.525</b>	<b>1.005.525</b>	<b>1.860.809</b>	<b>28.500</b>	<b>231.788</b>
<b>COLOCACIONES EFECTIVAS</b>	<b>1.690.501</b>	<b>794.318</b>	<b>1.304.150</b>	<b>28.500</b>	<b>201.928</b>
Colocaciones pactadas hasta 1 año plazo	677.139	512.178	686.763	28.500	142.957
Deudores en cuentas corrientes	49.165	59.343	33.126	-	1.029
Préstamos comerciales	435.683	310.434	431.053	-	53.401
Préstamos de consumo	12.926	58.839	24.134	-	22
Préstamos a instituciones financieras	2.500	31.000	24.003	28.500	23.001
Créditos para importación	62.793	12.698	62.292	-	11.891
Créditos para exportación	113.439	39.771	84.656	-	53.604
Operaciones de Factoraje	-	-	27.420	-	-
Varios deudores	633	93	77	-	9
Colocaciones pactadas a más de 1 año plazo	1.013.363	282.140	617.387	-	58.972
Préstamos comerciales	385.593	126.590	424.892	-	50.700
Préstamos de consumo	200.024	147.449	160.010	-	208
Préstamos a instituciones financieras	-	-	-	-	-
Créditos para importación	14.353	-	5.351	-	-
Créditos para exportación	70.451	-	18.063	-	7.477
Préstamos productivos reprogramados	70	-	-	-	-
Dividendos hipotecarios reprogramados	3.392	785	15	-	-
Préstamos hipotecarios para vivienda	287.569	2.240	3.216	-	586
Préstamos hipotecarios endosables para vivienda	42.781	5.038	3.837	-	-
Préstamos hipotecarios endosables para fines grales.	9.129	37	2.002	-	-
<b>COLOCACIONES EN LETRAS DE CREDITO</b>	<b>257.268</b>	<b>159.401</b>	<b>234.693</b>	<b>-</b>	<b>-</b>
Préstamos para fines generales en LC	108.634	50.078	162.555	-	-
Préstamos para vivienda en LC	147.639	109.060	71.572	-	-
Dividendos por cobrar	995	263	566	-	-
<b>CONTRATOS DE LEASING</b>	<b>82.108</b>	<b>7.201</b>	<b>141.107</b>	<b>-</b>	<b>4.991</b>
<b>COLOCACIONES VENCIDAS</b>	<b>43.627</b>	<b>20.745</b>	<b>29.245</b>	<b>-</b>	<b>2.498</b>
Créditos comerciales vencidos	38.454	15.706	25.951	-	2.457
Créditos de consumo vencidos	545	2.279	1.134	-	-
Créditos hipotecarios vencidos	4.295	2.758	1.551	-	40
Operaciones de Factoraje	-	-	244	-	-
Contratos de leasing	333	3	365	-	-
<b>COLOCACIONES CONTINGENTES</b>	<b>76.021</b>	<b>23.860</b>	<b>151.613</b>	<b>-</b>	<b>22.371</b>
Colocaciones pactadas hasta 1 año plazo	49.026	18.995	83.447	-	8.525
Deudores por BG y consignaciones judiciales	18.991	10.912	51.250	-	3.479
Deudores por avales y fianzas	18.238	984	11.353	-	804
Deudores por CC simples o documentarias	10.935	5.224	20.669	-	2.788
Deudores por CC del exterior confirmadas	862	1.875	175	-	1.455
Colocaciones pactadas a más de 1 año plazo	26.995	4.865	68.167	-	13.846
Deudores por BG y consignaciones judiciales	23.428	4.865	67.926	-	5.629
Deudores por avales y fianzas	3.567	-	241	-	8.217
<b>Operaciones con pacto de retrocompra</b>	<b>15.272</b>	<b>38.709</b>	<b>3.646</b>	<b>2.002</b>	<b>-</b>
Compra de doctos. con pacto de retroc. a inst. financ.	-	20.642	-	-	-
Compra de doctos. con pacto de retroc. a terceros	15.272	18.067	3.646	2.002	-
<b>Inversiones</b>	<b>608.200</b>	<b>434.480</b>	<b>339.190</b>	<b>225.054</b>	<b>19.454</b>
<b>INVERSIONES FINANCIERAS</b>	<b>591.864</b>	<b>433.192</b>	<b>309.651</b>	<b>225.054</b>	<b>19.302</b>
Doctos. emitidos por el B. Central con merc. secund.	241.474	377.210	6.056	202.764	4.883
Doctos. emitidos por el B. Central sin merc. secund.	-	-	-	-	-
Doctos. emitidos por organismos fiscales	72	115	21.466	-	-
Doctos. emitidos por otras inst. financ. del país	169.823	30	138.989	16.179	4.905
Inversiones en el exterior	3.731	-	16.087	-	-
Otras inversiones financieras	1.769	-	127.432	126	743
Inversiones financieras intermedias	175.311	49.891	-	3.655	8.784
Ajuste a valor de mercado de invers. transables	-316	5.947	-380	2.329	-13
<b>OTRAS INVERSIONES</b>	<b>16.336</b>	<b>1.288</b>	<b>29.539</b>	<b>-</b>	<b>153</b>
Activos para leasing	3.520	-	19.662	-	-
Bienes recibidos en pago o adjudicados	12.531	1.287	9.876	-	153
Otras inversiones no financieras	286	-	2	-	-
<b>Intereses por cobrar otras operaciones</b>	<b>87</b>	<b>65</b>	<b>-</b>	<b>-</b>	<b>-</b>
<b>OTRAS CUENTAS DEL ACTIVO</b>	<b>1.182.448</b>	<b>3.427.581</b>	<b>359.192</b>	<b>3.123.931</b>	<b>272.810</b>
Saldos con sucursales en el país	-	-	-	-	-
Operaciones pendientes	1.132	2.026	8.057	-	-
Cuentas diversas	108.593	57.984	39.917	80.841	5.711
Activo transitorio	25.065	18.685	34.678	490	245
Operaciones a futuro	1.047.659	3.348.886	276.541	3.042.600	266.854
Sucursales en el Exterior	-	-	-	-	-
<b>ACTIVO FIJO</b>	<b>82.817</b>	<b>42.604</b>	<b>42.320</b>	<b>214</b>	<b>4.592</b>
Activo fijo físico	57.052	30.092	30.502	214	4.579
Inversiones en sociedades	25.765	12.512	11.817	-	13
<b>CUENTAS DE AJUSTE Y CONTROL</b>	<b>503.294</b>	<b>610.632</b>	<b>422.270</b>	<b>3.123.570</b>	<b>91.591</b>
Cuentas de la posición de cambios	153.333	17.191	65.559	16.359	22.318
Otras cuentas de conversión y cambio	331.455	350.996	337.767	3.090.215	7.004
Cuentas varias de control	18.506	242.445	18.945	16.996	62.269
<b>CUENTAS DE GASTOS</b>	<b>91.356</b>	<b>99.756</b>	<b>43.095</b>	<b>13.025</b>	<b>12.739</b>
<b>TOTAL ACTIVO</b>	<b>4.911.685</b>	<b>6.046.278</b>	<b>3.217.585</b>	<b>6.605.255</b>	<b>683.952</b>

<b>CUENTAS DE ORDEN</b>	<b>4.435.214</b>	<b>4.130.515</b>	<b>4.219.846</b>	<b>406.955</b>	<b>994.595</b>
Colocaciones recompradas al B.C.	5.035	-	29.285	-	-
Otras cuentas de orden	4.458.391	4.130.515	4.239.760	406.955	994.595

## PASIVOS. MARZO 2003 (saldos a fin de mes en millones de pesos)

	BBVA Banco Bñif	Citibank	Corpbanca	Deutsche Bank (Chile)	Dresdner Bank Lateinamerika
<b>PASIVO CIRCULANTE</b>	<b>2.841.334</b>	<b>1.597.676</b>	<b>1.998.014</b>	<b>331.262</b>	<b>268.390</b>
<b>Depósitos, captaciones y otras obligaciones</b>	<b>2.026.215</b>	<b>1.334.778</b>	<b>1.426.370</b>	<b>327.558</b>	<b>166.914</b>
Saldos pactados hasta 1 año plazo	1.317.922	804.226	1.048.119	210.322	136.248
Acreedores en cuentas corrientes	230.489	276.707	124.844	194	15.490
Otros saldos acreedores a la vista	221.304	131.246	119.869	101.690	18.827
Cuentas de depósito a la vista	6.258	838	1.876	-	-
Depósitos y captaciones a plazo de 30 a 89 días	332.259	317.537	451.848	72.620	71.610
Depósitos y captaciones a plazo de 90 días a 1 año	459.571	73.292	332.359	35.795	29.313
Otros saldos acreedores a plazo	408	-	147	-	281
Depósitos de ahorro a plazo	58.403	-	16.001	-	-
Cuentas y documentos por pagar	9.229	4.606	1.175	22	727
Saldos pactados a más de 1 año plazo	708.294	530.552	378.251	117.236	30.666
Depósitos y captaciones	668.072	530.257	376.813	117.236	30.666
Documentos por pagar	76	20	1.438	-	-
Obligaciones por bonos	40.146	275	-	-	-
<b>Operaciones con pacto de retrocompra</b>	<b>178.226</b>	<b>49.792</b>	<b>-</b>	<b>3.704</b>	<b>8.789</b>
Venta a inst. financ. de doctos. con pacto de retrocompra	7.660	-	-	-	-
Venta a terceros de doctos. con pacto de retrocompra	170.566	49.792	-	3.704	8.789
<b>Obligaciones por letras de crédito</b>	<b>251.471</b>	<b>176.409</b>	<b>201.381</b>	<b>-</b>	<b>-</b>
LC en circulación con amortización indirecta	-	-	-	-	-
LC en circulación con amortización directa	247.821	173.884	199.437	-	-
Cupones por vencer	3.650	2.525	1.944	-	-
<b>Préstamos y otras obligaciones contraídas en el país</b>	<b>93.621</b>	<b>8.843</b>	<b>86.893</b>	<b>-</b>	<b>2.347</b>
Saldos pactados hasta 1 año plazo	67.515	6.808	79.524	-	2.347
Adeudado al Banco Central	-	-	-	-	-
Adeudado al Banco del Estado	4.725	-	73.341	-	-
Adeudado a otras instituciones financieras	43.111	-	3.217	-	-
Otras obligaciones	19.680	6.808	2.965	-	2.347
Saldos pactados a más de 1 año plazo	26.106	2.035	7.370	-	-
Adeudado al Banco Central	4.874	-	1	-	-
Adeudado al Banco del Estado	9.392	-	-	-	-
Adeudado a otras instituciones financieras	-	-	-	-	-
Línea de crédito para reprogramación de deudas	3.251	815	35	-	-
Otras obligaciones	8.589	1.220	7.334	-	-
<b>Préstamos y otras obligac. contraídas en el exterior</b>	<b>215.724</b>	<b>4.060</b>	<b>131.423</b>	<b>-</b>	<b>68.029</b>
Saldos pactados hasta 1 año plazo	72.254	2.071	62.294	-	39.989
Adeud. a bancos del ext. por financ. de import. y export.	72.144	252	55.943	-	22.669
Adeud. a bancos del ext. por otras obligaciones	43	-	1.021	-	17.320
Adeud. a oficinas del mismo banco	-	1.819	-	-	-
Corresponsales ALADI-Banco Central	66	-	5.331	-	-
Otros préstamos y obligaciones	-	-	-	-	-
Saldos pactados a más de 1 año plazo	143.471	1.989	69.129	-	28.040
Adeudado a bancos del exterior	143.471	-	69.129	-	28.040
Adeudado a oficinas del mismo banco	-	1.989	-	-	-
Corresponsales ALADI-Banco Central	-	-	-	-	-
Otros préstamos y obligaciones	-	-	-	-	-
<b>Obligaciones contingentes</b>	<b>76.076</b>	<b>23.791</b>	<b>151.946</b>	<b>-</b>	<b>22.312</b>
Saldos pactados hasta 1 año plazo	49.111	18.959	84.188	-	8.505
BG enteradas con pagarés	18.973	10.863	51.643	-	3.465
Obligaciones por avales y fianzas	18.226	984	11.377	-	798
CC simples o documentarias	11.050	5.238	21.077	-	2.788
CC del exterior confirmadas	862	1.875	91	-	1.455
Saldos pactados a más de 1 año plazo	26.965	4.832	67.758	-	13.807
BG enteradas con pagarés	23.409	4.832	67.518	-	5.616
Obligaciones por avales y fianzas	3.556	-	240	-	8.191
<b>Intereses por pagar de otras operaciones</b>	<b>-</b>	<b>2</b>	<b>-</b>	<b>-</b>	<b>-</b>
<b>OTRAS CUENTAS DEL PASIVO</b>	<b>1.165.348</b>	<b>3.418.522</b>	<b>416.093</b>	<b>3.082.448</b>	<b>273.439</b>
Saldos con sucursales en el país	-	-	894	-	-
Operaciones pendientes	1.965	299	8.222	-	8
Cuentas diversas	80.948	70.890	39.050	32.994	7.076
Pasivo transitorio	1.838	5.214	6.862	-	76
Operaciones a futuro	1.054.368	3.342.119	298.597	3.049.455	266.279
Bonos subordinados	26.229	-	62.468	-	-
<b>PROVISIONES</b>	<b>46.489</b>	<b>29.852</b>	<b>39.320</b>	<b>814</b>	<b>6.797</b>
Provisiones sobre colocaciones	38.967	28.960	38.333	214	4.450
Provisiones para créditos hipotecarios para vivienda	3.507	840	613	-	-
Provisiones sobre inversiones	-	-	-	-	-
Provisiones por bienes recibidos en pago	29	52	54	-	1
Provisiones por Riesgo-País	1.416	-	320	-	-
Provisiones voluntarias	2.570	-	-	600	2.346
<b>CAPITAL Y RESERVAS</b>	<b>257.725</b>	<b>260.134</b>	<b>287.496</b>	<b>53.767</b>	<b>30.143</b>
Capital pagado	151.877	179.884	267.328	33.300	19.931
Reserva de revalorización del capital pagado	-	5.458	-	2.032	-
Otras reservas	104.298	71.876	19.451	18.167	10.062
Otras cuentas patrimoniales	269	1.630	-664	-	-
Revalorización provisional del capital propio	1.281	1.286	1.381	267	150
<b>CUENTAS DE AJUSTE Y CONTROL</b>	<b>502.749</b>	<b>631.063</b>	<b>421.834</b>	<b>3.122.865</b>	<b>91.588</b>
Cuentas de la posición de cambios	153.333	17.191	65.559	16.359	22.318
Otras cuentas de conversión y cambio	331.455	350.994	337.767	3.090.215	7.004
Cuentas varias de control	17.961	262.877	18.508	16.291	62.265
<b>CUENTAS DE INGRESOS</b>	<b>98.041</b>	<b>109.030</b>	<b>54.828</b>	<b>14.098</b>	<b>13.595</b>
<b>TOTAL PASIVO</b>	<b>4.911.685</b>	<b>6.046.278</b>	<b>3.217.585</b>	<b>6.605.255</b>	<b>683.952</b>

**ESTADOS DE SITUACION Y CUENTAS DE ORDEN DE LAS INSTITUCIONES FINANCIERAS. MARZO 2003**  
**ACTIVOS (saldos a fin de mes en millones de pesos)**

	HNS Banco	HSBC Bank Chile	JP Morgan Chase Bank	Scotiabank Sud Americano	The Bank of Tokyo
<b>ACTIVO CIRCULANTE</b>	<b>72.093</b>	<b>284.604</b>	<b>495.052</b>	<b>1.581.834</b>	<b>51.378</b>
<b>Fondos disponibles</b>	<b>7.931</b>	<b>79.326</b>	<b>99.997</b>	<b>113.251</b>	<b>13.407</b>
Caja	604	360	-	22.418	160
Depósitos en el Banco Central	1.835	10.091	856	30.795	4.798
Documentos a cargo de otros bancos (canje)	4.985	53.452	98.883	56.119	2.953
Depósitos en bancos comerciales y Bco. del Estado	458	38	7	77	-
Depósitos en el exterior	50	15.386	251	3.841	5.496
<b>Colocaciones</b>	<b>62.548</b>	<b>89.662</b>	<b>8.073</b>	<b>1.215.931</b>	<b>18.703</b>
<b>COLOCACIONES EFECTIVAS</b>	<b>21.056</b>	<b>81.793</b>	<b>8.073</b>	<b>825.732</b>	<b>17.902</b>
Colocaciones pactadas hasta 1 año plazo	18.698	71.370	8.073	406.805	16.190
Deudores en cuentas corrientes	1.622	68	-	28.194	32
Préstamos comerciales	5.933	35.724	-	207.807	6.238
Préstamos de consumo	-	37	-	17.255	-
Préstamos a instituciones financieras	-	-	8.073	37.000	6.466
Créditos para importación	-	7.198	-	33.661	64
Créditos para exportación	-	28.341	-	82.251	3.390
Operaciones de Factoraje	11.136	-	-	-	-
Varios deudores	7	1	-	637	-
Colocaciones pactadas a más de 1 año plazo	2.357	10.424	-	418.928	1.712
Préstamos comerciales	2.357	10.393	-	293.779	731
Préstamos de consumo	-	31	-	43.499	2
Préstamos a instituciones financieras	-	-	-	-	-
Créditos para importación	-	-	-	-	-
Créditos para exportación	-	-	-	38.195	978
Préstamos productivos reprogramados	-	-	-	5	-
Dividendos hipotecarios reprogramados	-	-	-	1.174	-
Préstamos hipotecarios para vivienda	-	-	-	27.948	-
Préstamos hipotecarios endosables para vivienda	-	-	-	14.311	-
Préstamos hipotecarios endosables para fines grales.	-	-	-	16	-
<b>COLOCACIONES EN LETRAS DE CREDITO</b>	<b>-</b>	<b>-</b>	<b>-</b>	<b>262.644</b>	<b>-</b>
Préstamos para fines generales en LC	-	-	-	130.892	-
Préstamos para vivienda en LC	-	-	-	131.092	-
Dividendos por cobrar	-	-	-	660	-
<b>CONTRATOS DE LEASING</b>	<b>40.363</b>	<b>31</b>	<b>-</b>	<b>8.357</b>	<b>-</b>
<b>COLOCACIONES VENCIDAS</b>	<b>1.130</b>	<b>113</b>	<b>-</b>	<b>29.664</b>	<b>-</b>
Créditos comerciales vencidos	84	113	-	25.623	-
Créditos de consumo vencidos	-	-	-	386	-
Créditos hipotecarios vencidos	-	-	-	3.320	-
Operaciones de Factoraje	462	-	-	-	-
Contratos de leasing	583	-	-	335	-
<b>COLOCACIONES CONTINGENTES</b>	<b>-</b>	<b>7.725</b>	<b>-</b>	<b>89.534</b>	<b>801</b>
Colocaciones pactadas hasta 1 año plazo	-	2.667	-	80.147	651
Deudores por BG y consignaciones judiciales	-	155	-	64.263	529
Deudores por avales y fianzas	-	-	-	14	-
Deudores por CC simples o documentarias	-	1.253	-	9.085	108
Deudores por CC del exterior confirmadas	-	1.259	-	6.786	14
Colocaciones pactadas a más de 1 año plazo	-	5.058	-	9.387	150
Deudores por BG y consignaciones judiciales	-	5.058	-	9.387	150
Deudores por avales y fianzas	-	-	-	-	-
<b>Operaciones con pacto de retrocompra</b>	<b>-</b>	<b>-</b>	<b>-</b>	<b>703</b>	<b>-</b>
Compra de doctos. con pacto de retroc. a inst. financ.	-	-	-	-	-
Compra de doctos. con pacto de retroc. a terceros	-	-	-	703	-
<b>Inversiones</b>	<b>1.613</b>	<b>115.612</b>	<b>386.870</b>	<b>251.851</b>	<b>19.268</b>
<b>INVERSIONES FINANCIERAS</b>	<b>-</b>	<b>115.612</b>	<b>386.870</b>	<b>247.275</b>	<b>19.268</b>
Doctos. emitidos por el B. Central con merc. secund.	-	92.185	311.554	103.342	2.161
Doctos. emitidos por el B. Central sin merc. secund.	-	-	-	-	-
Doctos. emitidos por organismos fiscales	-	-	2.813	21.349	-
Doctos. emitidos por otras inst. financ. del país	-	11.920	-	51.463	12.167
Inversiones en el exterior	-	-	-	-	4.107
Otras inversiones financieras	-	-	9.931	20.919	-
Inversiones financieras intermediadas	-	10.334	56.418	48.251	833
Ajuste a valor de mercado de invers. transables	-	1.172	6.155	1.951	1
<b>OTRAS INVERSIONES</b>	<b>1.613</b>	<b>-</b>	<b>-</b>	<b>4.576</b>	<b>-</b>
Activos para leasing	1.613	-	-	133	-
Bienes recibidos en pago o adjudicados	-	-	-	4.421	-
Otras inversiones no financieras	-	-	-	22	-
<b>Intereses por cobrar otras operaciones</b>	<b>-</b>	<b>5</b>	<b>113</b>	<b>98</b>	<b>-</b>
<b>OTRAS CUENTAS DEL ACTIVO</b>	<b>17.586</b>	<b>741.326</b>	<b>4.520.295</b>	<b>198.276</b>	<b>26.015</b>
Saldos con sucursales en el país	-	-	-	416	-
Operaciones pendientes	455	1	43	1.273	8
Cuentas diversas	7.856	15.722	111.167	29.548	260
Activo transitorio	9.275	133	111	4.133	-
Operaciones a futuro	-	725.471	4.408.974	162.906	25.747
Sucursales en el Exterior	-	-	-	-	-
<b>ACTIVO FIJO</b>	<b>3.283</b>	<b>509</b>	<b>1.106</b>	<b>54.295</b>	<b>158</b>
Activo fijo físico	3.276	463	1.049	41.934	141
Inversiones en sociedades	7	46	57	12.361	17
<b>CUENTAS DE AJUSTE Y CONTROL</b>	<b>532</b>	<b>741.868</b>	<b>4.296.997</b>	<b>91.671</b>	<b>18.204</b>
Cuentas de la posición de cambios	532	10.637	17.831	903	-39
Otras cuentas de conversión y cambio	-	710.875	4.279.166	84.295	6.837
Cuentas varias de control	-	20.356	-	6.473	11.405
<b>CUENTAS DE GASTOS</b>	<b>3.257</b>	<b>78.392</b>	<b>75.830</b>	<b>29.024</b>	<b>532</b>
<b>TOTAL ACTIVO</b>	<b>96.751</b>	<b>1.846.700</b>	<b>9.389.280</b>	<b>1.955.100</b>	<b>96.287</b>
<b>CUENTAS DE ORDEN</b>	<b>36.347</b>	<b>351.494</b>	<b>3.357.211</b>	<b>3.624.092</b>	<b>309.838</b>
Colocaciones recompradas al B.C.	-	-	-	1.848	-
Otras cuentas de orden	36.347	351.494	3.357.211	3.637.989	309.838

**PASIVOS. MARZO 2003 (saldos a fin de mes en millones de pesos)**

	HNS Banco	HSBC Bank Chile	JP Morgan Chase Bank	Scotiabank Sud Americano	The Bank of Tokyo
<b>PASIVO CIRCULANTE</b>	<b>71.352</b>	<b>241.432</b>	<b>492.327</b>	<b>1.423.344</b>	<b>35.580</b>
<b>Depósitos, captaciones y otras obligaciones</b>	<b>69.173</b>	<b>160.234</b>	<b>365.399</b>	<b>877.204</b>	<b>33.769</b>
Saldos pactados hasta 1 año plazo	44.493	153.766	365.399	743.927	33.769
Acreedores en cuentas corrientes	2.411	3.132	285	172.890	14.748
Otros saldos acreedores a la vista	4.432	33.384	146.394	92.854	2.920
Cuentas de depósito a la vista	-	-	-	2.398	-
Depósitos y captaciones a plazo de 30 a 89 días	13.553	95.196	158.210	231.132	15.903
Depósitos y captaciones a plazo de 90 días a 1 año	21.410	21.509	60.463	227.017	193
Otros saldos acreedores a plazo	-	-	-	20	-
Depósitos de ahorro a plazo	-	-	-	16.228	-
Cuentas y documentos por pagar	2.688	544	46	1.388	4
Saldos pactados a más de 1 año plazo	24.680	6.467	-	133.277	-
Depósitos y captaciones	24.680	6.467	-	133.277	-
Documentos por pagar	-	-	-	-	-
Obligaciones por bonos	-	-	-	-	-
<b>Operaciones con pacto de retrocompra</b>	<b>-</b>	<b>10.640</b>	<b>56.204</b>	<b>48.271</b>	<b>833</b>
Venta a inst. financ. de doctos. con pacto de retrocompra	-	-	-	-	-
Venta a terceros de doctos. con pacto de retrocompra	-	10.640	56.204	48.271	833
<b>Obligaciones por letras de crédito</b>	<b>-</b>	<b>-</b>	<b>-</b>	<b>262.300</b>	<b>-</b>
LC en circulación con amortización indirecta	-	-	-	-	-
LC en circulación con amortización directa	-	-	-	258.770	-
Cupones por vencer	-	-	-	3.530	-
<b>Préstamos y otras obligaciones contraídas en el país</b>	<b>-</b>	<b>62.498</b>	<b>70.600</b>	<b>9.055</b>	<b>-</b>
Saldos pactados hasta 1 año plazo	-	62.498	70.600	4.692	-
Adeudado al Banco Central	-	-	-	-	-
Adeudado al Banco del Estado	-	15.000	-	-	-
Adeudado a otras instituciones financieras	-	46.300	70.600	-	-
Otras obligaciones	-	1.198	-	4.692	-
Saldos pactados a más de 1 año plazo	-	-	-	4.363	-
Adeudado al Banco Central	-	-	-	-	-
Adeudado al Banco del Estado	-	-	-	-	-
Adeudado a otras instituciones financieras	-	-	-	-	-
Línea de crédito para reprogramación de deudas	-	-	-	642	-
Otras obligaciones	-	-	-	3.721	-
<b>Préstamos y otras obligac. contraídas en el exterior</b>	<b>2.179</b>	<b>335</b>	<b>-</b>	<b>137.157</b>	<b>178</b>
Saldos pactados hasta 1 año plazo	2.179	335	-	133.085	178
Adeud. a bancos del ext. por financ. de import. y export.	-	245	-	28.084	-
Adeud. a bancos del ext. por otras obligaciones	2.179	-	-	29	-
Adeud. a oficinas del mismo banco	-	90	-	104.740	178
Corresponsales ALADI-Banco Central	-	-	-	232	-
Otros préstamos y obligaciones	-	-	-	-	-
Saldos pactados a más de 1 año plazo	-	-	-	4.072	-
Adeudado a bancos del exterior	-	-	-	3.937	-
Adeudado a oficinas del mismo banco	-	-	-	-	-
Corresponsales ALADI-Banco Central	-	-	-	-	-
Otros préstamos y obligaciones	-	-	-	135	-
<b>Obligaciones contingentes</b>	<b>-</b>	<b>7.725</b>	<b>-</b>	<b>89.357</b>	<b>801</b>
Saldos pactados hasta 1 año plazo	-	2.667	-	80.003	651
BG enteradas con pagarés	-	155	-	64.120	529
Obligaciones por avales y fianzas	-	-	-	13	-
CC simples o documentarias	-	1.253	-	9.084	108
CC del exterior confirmadas	-	1.259	-	6.786	14
Saldos pactados a más de 1 año plazo	-	5.058	-	9.354	150
BG enteradas con pagarés	-	5.058	-	9.354	150
Obligaciones por avales y fianzas	-	-	-	-	-
<b>Intereses por pagar de otras operaciones</b>	<b>-</b>	<b>-</b>	<b>124</b>	<b>-</b>	<b>-</b>
<b>OTRAS CUENTAS DEL PASIVO</b>	<b>8.161</b>	<b>739.707</b>	<b>4.403.598</b>	<b>268.364</b>	<b>26.655</b>
Saldos con sucursales en el país	-	-	-	89	-
Operaciones pendientes	9	899	10	306	-
Cuentas diversas	7.914	5.612	82.460	15.857	922
Pasivo transitorio	238	22	279	1.275	-
Operaciones a futuro	-	733.174	4.320.849	163.133	25.733
Bonos subordinados	-	-	-	87.704	-
<b>PROVISIONES</b>	<b>2.217</b>	<b>1.643</b>	<b>61</b>	<b>33.272</b>	<b>187</b>
Provisiones sobre colocaciones	1.916	1.643	61	27.338	187
Provisiones para créditos hipotecarios para vivienda	-	-	-	1.277	-
Provisiones sobre inversiones	-	-	-	-	-
Provisiones por bienes recibidos en pago	-	-	-	975	-
Provisiones por Riesgo-País	-	-	-	7	-
Provisiones voluntarias	301	-	-	3.675	-
<b>CAPITAL Y RESERVAS</b>	<b>11.384</b>	<b>43.203</b>	<b>111.069</b>	<b>106.488</b>	<b>15.074</b>
Capital pagado	10.782	43.000	25.474	65.366	12.295
Reserva de revalorización del capital pagado	-	-	-	-	-
Otras reservas	544	-277	85.043	39.846	2.703
Otras cuentas patrimoniales	-	265	-	750	-
Revalorización provisional del capital propio	57	215	553	526	75
<b>CUENTAS DE AJUSTE Y CONTROL</b>	<b>532</b>	<b>742.042</b>	<b>4.296.997</b>	<b>91.655</b>	<b>18.210</b>
Cuentas de la posición de cambios	532	10.637	17.831	903	-39
Otras cuentas de conversión y cambio	-	710.868	4.279.166	84.295	6.837
Cuentas varias de control	-	20.537	-	6.457	11.412
<b>CUENTAS DE INGRESOS</b>	<b>3.105</b>	<b>78.673</b>	<b>85.228</b>	<b>31.978</b>	<b>581</b>
<b>TOTAL PASIVO</b>	<b>96.751</b>	<b>1.846.700</b>	<b>9.389.280</b>	<b>1.955.100</b>	<b>96.287</b>

**CUENTAS DE RESULTADO DE LAS INSTITUCIONES FINANCIERAS. MARZO 2003**  
**INGRESOS (en millones de pesos)**

	ABN Amro Bank	Banco Bice	Banco Conosur	Banco de Chile	Banco de Crédito e Inversiones	Banco de la Nación Argentina
<b>INGRESOS DE OPERACION</b>	<b>238.990</b>	<b>24.907</b>	<b>13.659</b>	<b>196.209</b>	<b>94.152</b>	<b>338</b>
INTERESES PERCIBIDOS Y DEVENGADOS	3.792	13.398	12.108	110.231	63.327	149
<b>Colocaciones</b>	<b>2.730</b>	<b>10.819</b>	<b>11.981</b>	<b>98.561</b>	<b>56.307</b>	<b>126</b>
Colocaciones efectivas en moneda nacional reajustables	909	4.095	89	23.934	14.997	8
Colocaciones efectivas en moneda nacional no reajustables	1.387	4.005	11.891	44.097	26.906	78
Colocaciones efectivas en moneda extranjera	413	1.119	-	5.196	4.587	39
Colocaciones en letras de crédito	-	648	-	19.198	7.323	-
Operaciones de leasing	-	934	-	5.310	1.876	-
Colocaciones contingentes	21	15	-	776	575	-
Colocaciones reprogramadas en moneda nacional	-	2	-	49	43	-
Colocaciones reprogramadas en moneda extranjera	-	-	-	-	-	-
<b>Operaciones de compra con pacto de retrocompra</b>	<b>-</b>	<b>15</b>	<b>-</b>	<b>33</b>	<b>289</b>	<b>-</b>
<b>Inversiones</b>	<b>1.040</b>	<b>2.504</b>	<b>122</b>	<b>11.211</b>	<b>6.448</b>	<b>-</b>
Inversiones en documentos fiscales y del Banco Central	1.039	1.092	-	6.324	3.608	-
Inversiones en doctos. B.C. sin mercado secundario	-	-	-	1.214	-	-
Inversiones en doctos. de otras inst. finan. del país	-	785	-	264	1.631	-
Otras inversiones	-	627	122	3.408	1.209	-
<b>Intereses por otras operaciones</b>	<b>22</b>	<b>60</b>	<b>5</b>	<b>426</b>	<b>283</b>	<b>24</b>
REAJUSTES PERCIBIDOS Y DEVENGADOS	1.876	2.396	12	18.303	7.016	1
<b>Colocaciones</b>	<b>116</b>	<b>1.270</b>	<b>12</b>	<b>9.356</b>	<b>4.357</b>	<b>1</b>
Colocaciones efectivas	116	999	12	4.735	2.597	1
Colocaciones en letras de crédito	-	102	-	2.771	1.213	-
Operaciones de leasing	-	168	-	1.839	539	-
Colocaciones reprogramadas	-	1	-	11	9	-
<b>Operaciones de compra con pacto de retrocompra</b>	<b>-</b>	<b>-</b>	<b>-</b>	<b>-</b>	<b>1</b>	<b>-</b>
<b>Inversiones</b>	<b>1.760</b>	<b>1.126</b>	<b>-</b>	<b>8.875</b>	<b>2.658</b>	<b>-</b>
Inversiones en documentos fiscales y del Banco Central	1.760	1.079	-	8.403	2.387	-
Inversiones en doctos. B.C. sin mercado secundario	-	-	-	304	-	-
Inversiones en doctos. de otras inst. finan. del país	-	23	-	8	52	-
Otras inversiones	-	23	-	159	220	-
<b>Reajustes por otras operaciones</b>	<b>-</b>	<b>-</b>	<b>-</b>	<b>73</b>	<b>-</b>	<b>-</b>
COMISIONES PERCIBIDAS Y DEVENGADAS	979	1.838	474	21.992	15.991	7
Colocaciones en letras de crédito	-	80	-	3.749	1.035	-
Colocaciones contingentes	6	23	-	73	364	-
Cartas de crédito	-8	62	-	562	241	2
Cobranzas de documentos	38	131	-	634	683	1
Comisiones de confianza y custodia	-	200	-	102	24	-
Otras comisiones	943	1.342	474	16.872	13.644	4
UTILIDADES POR DIFERENCIAS DE PRECIO	2.946	322	-	5.823	3.520	-
Intermediación de efectos de comercio de la cartera coloc.	-	-	-	-	-	-
Intermediación de doctos. emitidos por el Banco Central	2.587	119	-	390	1.273	-
Intermediación de doctos. emitidos por organismos fiscales	-	18	-	2	-	-
Intermediación de valores y otros documentos	-	185	-	4.927	1.049	-
Utilidades por venta de bienes recibidos en pago	-	-	-	504	181	-
Ajuste a valor de mercado de inversiones transables	358	-	-	-	1.017	-
UTILIDADES DE CAMBIO	229.388	6.865	-	32.719	2.802	177
Ajustes de la posición de cambios	602	1.139	-	2.131	286	177
Ajustes de otras cuentas de cambio	47	63	-	952	234	-
Utilidades varias de cambio	228.738	5.664	-	29.636	2.282	-
OTROS INGRESOS DE OPERACION	9	88	1.066	7.141	1.495	4
Otros	9	88	1.066	7.141	1.495	4
<b>INGRESOS PROVENIENTES DE EJERCICIOS ANTERIORES</b>	<b>-</b>	<b>3</b>	<b>10</b>	<b>458</b>	<b>-</b>	<b>-</b>
Recuperación de gastos	-	3	10	458	-	-
<b>INGRESOS NO OPERACIONALES</b>	<b>66</b>	<b>304</b>	<b>155</b>	<b>6.801</b>	<b>3.740</b>	<b>2</b>
Beneficios por venta de activo fijo	3	3	-	33	-	-
Ingresos varios	63	301	155	1.131	3.472	2
Utilidades de Sucursales en el Exterior	-	-	-	5.636	268	-
<b>INGRESOS POR INVERSIONES EN SOCIEDADES</b>	<b>-</b>	<b>931</b>	<b>316</b>	<b>3.510</b>	<b>3.017</b>	<b>-</b>
<b>CORRECCION MONETARIA</b>	<b>363</b>	<b>-</b>	<b>-</b>	<b>-</b>	<b>-</b>	<b>-</b>
<b>TOTAL DE INGRESOS</b>	<b>239.419</b>	<b>26.145</b>	<b>14.140</b>	<b>206.979</b>	<b>100.909</b>	<b>340</b>
<b>PERDIDA NETA</b>	<b>-</b>	<b>-</b>	<b>-</b>	<b>-</b>	<b>-</b>	<b>-48</b>

Comprende moneda chilena y extranjera. La moneda extranjera se ha convertido al tipo de cambio de representación contable: \$ 727,36 por US\$ 1.

## GASTOS. MARZO 2003 (en millones de pesos)

	ABN Amro Bank	Banco Bice	Banco Conosur	Banco de Chile	Banco de Crédito e Inversiones	Banco de la Nación Argentina
<b>GASTOS DE OPERACION</b>	<b>233.627</b>	<b>17.374</b>	<b>1.938</b>	<b>104.010</b>	<b>37.237</b>	<b>3</b>
INTERESES PAGADOS Y DEVENGADOS	1.512	7.369	1.598	44.280	24.266	3
<b>Depósitos, captaciones y otras obligaciones</b>	<b>928</b>	<b>5.888</b>	<b>1.577</b>	<b>23.055</b>	<b>14.829</b>	<b>3</b>
Depósitos y cuentas de ahorro a la vista	-	-	-	18	5	-
Dep. y Cap. a plazo pact. de 30 a 89 días	591	1.261	165	8.668	2.472	3
Dep. y Cap. a plazo pact. de 90 días a 1 año reajustables	5	194	-	958	787	-
Dep. y Cap. a plazo pact. de 90 días a 1 año no reajustables	143	159	30	2.964	1.130	-
Dep. y Cap. a plazo pact. a más de 1 año reajustables	131	1.382	106	1.451	4.901	-
Dep. y Cap. a plazo pact. a más de 1 año no reajustables	58	1.249	1.157	4.290	2.944	-
Depósitos de ahorro a plazo	-	3	3	93	71	-
Otros	-	1.640	115	4.614	2.519	-
<b>Obligaciones por pactos de retrocompra</b>	<b>193</b>	<b>164</b>	<b>-</b>	<b>1.183</b>	<b>671</b>	<b>-</b>
<b>Obligaciones por letras de crédito</b>	<b>-</b>	<b>647</b>	<b>-</b>	<b>16.958</b>	<b>6.414</b>	<b>-</b>
<b>Préstamos y otras obligaciones contraídas en el país</b>	<b>284</b>	<b>311</b>	<b>21</b>	<b>809</b>	<b>452</b>	<b>-</b>
Préstamos obtenidos en el Banco Central	-	27	1	54	41	-
Préstamos del Banco Central por reprogramación de deudas	-	2	-	81	26	-
Préstamos de instituciones financieras	284	121	20	147	205	-
Otros	-	162	-	528	179	-
<b>Préstamos y otras obligaciones contraídas en el exterior</b>	<b>84</b>	<b>359</b>	<b>-</b>	<b>2.274</b>	<b>1.899</b>	<b>-</b>
Préstamos de bancos del exterior	84	359	-	2.163	1.899	-
Préstamos de oficinas del mismo banco	-	-	-	111	-	-
Otros	-	-	-	-	-	-
<b>Intereses por otras operaciones</b>	<b>24</b>	<b>-</b>	<b>-</b>	<b>-</b>	<b>-</b>	<b>-</b>
REAJUSTES PAGADOS Y DEVENGADOS	-57	872	34	5.675	2.390	-
<b>Depósitos, captaciones y otras obligaciones</b>	<b>-60</b>	<b>742</b>	<b>34</b>	<b>3.166</b>	<b>943</b>	<b>-</b>
Depósitos y captaciones a plazo pactados hasta 1 año	-11	145	-	507	-248	-
Depósitos y captaciones a plazo pactados a más de 1 año	-50	397	16	1.390	703	-
Otros depósitos, captaciones y obligaciones	-	200	17	1.270	489	-
<b>Obligaciones por pactos de retrocompra</b>	<b>4</b>	<b>3</b>	<b>-</b>	<b>-</b>	<b>-</b>	<b>-</b>
<b>Obligaciones por letras de crédito</b>	<b>-</b>	<b>109</b>	<b>-</b>	<b>2.368</b>	<b>1.060</b>	<b>-</b>
<b>Préstamos y otras obligaciones contraídas en el país</b>	<b>-</b>	<b>18</b>	<b>-</b>	<b>104</b>	<b>89</b>	<b>-</b>
Préstamos obtenidos en el Banco Central	-	-	-	-	-	-
Préstamos de Banco Central por reprogramación de deudas	-	-	-	45	10	-
Préstamos de instituciones financieras	-	6	-	-	-8	-
Otros préstamos y obligaciones	-	12	-	59	87	-
<b>Reajustes por otras operaciones</b>	<b>-</b>	<b>-</b>	<b>-</b>	<b>37</b>	<b>298</b>	<b>-</b>
COMISIONES PAGADAS Y DEVENGADAS	116	226	-	3.599	3.697	-
Préstamos y otras obligaciones contraídas en el país	-	-	-	-	-	-
Préstamos y otras obligaciones contraídas en el exterior	-	97	-	31	-	-
Otras comisiones	116	130	-	3.567	3.697	-
PERDIDAS POR DIFERENCIAS DE PRECIO	830	137	6	3.794	1.069	-
Intermediación de efect. de comercio de la cartera de coloc.	-	1	-	-	66	-
Intermediación de doctos. emitidos por el Banco Central	830	25	3	454	37	-
Intermediación de doctos. emitidos por organismos fiscales	-	1	-	-	-	-
Intermediación de valores y otros documentos	-	17	4	778	106	-
Ajuste a valor de mercado de inversiones transables	-	94	-	2.562	860	-
PERDIDAS DE CAMBIO	231.218	8.493	-	45.883	5.721	-
Ajustes de la posición de cambios	641	2.519	-	12.233	1.577	-
Ajustes de otras cuentas de cambio	74	216	-	1.889	18	-
Pérdidas varias de cambio	230.502	5.758	-	31.762	4.127	-
OTROS GASTOS DE OPERACION	9	276	300	780	93	-
Otros gastos de operación	9	276	300	780	93	-
<b>PROVISIONES POR ACTIVOS RIESGOSOS</b>	<b>16</b>	<b>587</b>	<b>4.462</b>	<b>12.687</b>	<b>7.797</b>	<b>-</b>
Provisiones sobre colocaciones	16	589	4.462	12.586	7.761	-
Provisiones sobre inversiones	-	-	-	24	-1	-
Provisiones sobre bienes recibidos en pago	-	-2	-	152	41	-
Provisiones por Riesgo-Pais	-	-1	-	-75	-4	-
<b>GASTOS DE APOYO OPERACIONAL</b>	<b>2.198</b>	<b>4.679</b>	<b>6.588</b>	<b>50.266</b>	<b>28.334</b>	<b>148</b>
<b>Gastos del personal y directorio</b>	<b>1.205</b>	<b>2.896</b>	<b>3.249</b>	<b>24.620</b>	<b>14.853</b>	<b>82</b>
Remuneraciones y aportes patronales	986	2.426	2.853	18.949	12.043	61
Provisiones e indemnizaciones del personal	91	57	-58	1.974	1.484	6
Gastos del directorio	11	55	1	338	670	-
Otros gastos del personal	117	358	454	3.358	657	14
<b>Gastos de administración</b>	<b>689</b>	<b>1.306</b>	<b>2.751</b>	<b>19.816</b>	<b>10.069</b>	<b>29</b>
Consumo de materiales	14	94	93	943	584	2
Reparación y mantención de activo fijo	41	83	113	1.198	186	6
Arrendos y seguros	174	203	813	1.820	1.397	2
Publicidad y propaganda	4	212	583	1.785	1.172	-
Multas aplicadas por Superbancos	-	-	-	-	-	-
Otros gastos de administración	456	714	1.148	14.070	6.730	19
<b>Depreciaciones, amortizaciones y castigos</b>	<b>212</b>	<b>308</b>	<b>568</b>	<b>4.642</b>	<b>3.031</b>	<b>9</b>
Depreciaciones	163	243	257	3.605	1.895	9
Amortizaciones	49	64	312	481	923	-
Castigos	-	1	-	556	212	-
<b>Impuestos, contribuciones y aportes</b>	<b>92</b>	<b>168</b>	<b>20</b>	<b>1.188</b>	<b>382</b>	<b>28</b>
Impuesto de timbre y estampillas	-	8	-	2	9	-
Contribuciones bienes raíces	5	15	-	387	142	5
Aporte Superbancos	28	76	15	531	290	2
Otros imptos. contrib. y aportes	59	69	6	268	-59	21
<b>GASTOS NO OPERACIONALES</b>	<b>39</b>	<b>5</b>	<b>56</b>	<b>3.993</b>	<b>1.434</b>	<b>-</b>
Pérdidas por venta de activo fijo	-	-	-	-	33	-
Gastos varios	39	5	56	3.993	1.401	-
Pérdidas de Sucursales en el Exterior	-	-	-	-	-	-
<b>PERDIDAS POR INVERSIONES EN SOCIEDADES</b>	<b>-</b>	<b>-</b>	<b>-</b>	<b>376</b>	<b>205</b>	<b>-</b>
<b>CORRECCION MONETARIA</b>	<b>743</b>	<b>322</b>	<b>92</b>	<b>2.063</b>	<b>697</b>	<b>65</b>
<b>IMPUESTO A LA RENTA</b>	<b>670</b>	<b>363</b>	<b>79</b>	<b>2.368</b>	<b>3.921</b>	<b>-</b>
<b>PROVISIONES VOLUNTARIAS</b>	<b>-</b>	<b>46</b>	<b>-</b>	<b>-</b>	<b>1.200</b>	<b>171</b>
<b>TOTAL DE GASTOS</b>	<b>237.293</b>	<b>23.374</b>	<b>13.215</b>	<b>175.762</b>	<b>80.824</b>	<b>388</b>
<b>UTILIDAD NETA</b>	<b>2.125</b>	<b>2.771</b>	<b>925</b>	<b>31.216</b>	<b>20.085</b>	<b>-</b>



**CUENTAS DE RESULTADO DE LAS INSTITUCIONES FINANCIERAS. MARZO 2003**  
**INGRESOS (en millones de pesos)**

	Banco del Desarrollo	Banco del Estado	Banco do Brasil	Banco Falabella	Banco Internacional
<b>INGRESOS DE OPERACION</b>	<b>71.972</b>	<b>135.400</b>	<b>1.556</b>	<b>11.569</b>	<b>7.867</b>
<b>INTERESES PERCIBIDOS Y DEVENGADOS</b>	<b>23.276</b>	<b>85.246</b>	<b>579</b>	<b>6.864</b>	<b>2.996</b>
<b>Colocaciones</b>	<b>22.525</b>	<b>68.143</b>	<b>523</b>	<b>6.707</b>	<b>2.895</b>
Colocaciones efectivas en moneda nacional reajustables	5.361	17.779	113	117	377
Colocaciones efectivas en moneda nacional no reajustables	10.266	22.748	31	6.404	2.136
Colocaciones efectivas en moneda extranjera	888	2.006	379	-	199
Colocaciones en letras de crédito	4.947	24.224	-	185	130
Operaciones de leasing	886	953	-	-	-
Colocaciones contingentes	177	193	-	-	53
Colocaciones reprogramadas en moneda nacional	-	240	-	-	-
Colocaciones reprogramadas en moneda extranjera	-	-	-	-	-
<b>Operaciones de compra con pacto de retrocompra</b>	<b>8</b>	<b>212</b>	<b>-</b>	<b>-</b>	<b>2</b>
<b>Inversiones</b>	<b>730</b>	<b>16.603</b>	<b>34</b>	<b>147</b>	<b>83</b>
Inversiones en documentos fiscales y del Banco Central	513	12.589	34	27	81
Inversiones en doctos. B.C. sin mercado secundario	-	-	-	-	-
Inversiones en doctos. de otras inst. finan. del país	14	3.108	-	23	-
Otras inversiones	204	906	-	97	2
<b>Intereses por otras operaciones</b>	<b>12</b>	<b>289</b>	<b>23</b>	<b>10</b>	<b>15</b>
<b>REAJUSTES PERCIBIDOS Y DEVENGADOS</b>	<b>1.921</b>	<b>15.630</b>	<b>28</b>	<b>73</b>	<b>353</b>
<b>Colocaciones</b>	<b>1.879</b>	<b>10.473</b>	<b>20</b>	<b>56</b>	<b>77</b>
Colocaciones efectivas	1.002	3.063	20	17	55
Colocaciones en letras de crédito	779	7.003	-	39	22
Operaciones de leasing	97	305	-	-	-
Colocaciones reprogramadas	-	102	-	-	-
<b>Operaciones de compra con pacto de retrocompra</b>	<b>-</b>	<b>24</b>	<b>-</b>	<b>-</b>	<b>-</b>
<b>Inversiones</b>	<b>34</b>	<b>5.092</b>	<b>8</b>	<b>16</b>	<b>276</b>
Inversiones en documentos fiscales y del Banco Central	3	3.895	8	-10	267
Inversiones en doctos. B.C. sin mercado secundario	-	-	-	-	9
Inversiones en doctos. de otras inst. finan. del país	-	956	-	3	-
Otras inversiones	30	240	-	24	-
<b>Reajustes por otras operaciones</b>	<b>8</b>	<b>41</b>	<b>-</b>	<b>-</b>	<b>-</b>
<b>COMISIONES PERCIBIDAS Y DEVENGADAS</b>	<b>4.784</b>	<b>19.200</b>	<b>27</b>	<b>1.098</b>	<b>273</b>
Colocaciones en letras de crédito	1.696	6.530	-	11	38
Colocaciones contingentes	66	-	-	-	4
Cartas de crédito	43	293	11	-	31
Cobranzas de documentos	604	222	2	-	94
Comisiones de confianza y custodia	75	8	-	-	-
Otras comisiones	2.300	12.147	14	1.087	105
<b>UTILIDADES POR DIFERENCIAS DE PRECIO</b>	<b>566</b>	<b>6.150</b>	<b>77</b>	<b>132</b>	<b>67</b>
Intermediación de efectos de comercio de la cartera coloc.	30	1	-	-	-
Intermediación de doctos. emitidos por el Banco Central	27	4.395	-	46	55
Intermediación de doctos. emitidos por organismos fiscales	-	-	-	-	-
Intermediación de valores y otros documentos	14	1.751	-	1	-
Utilidades por venta de bienes recibidos en pago	494	4	-	-	10
Ajuste a valor de mercado de inversiones transables	-	-	77	85	2
<b>UTILIDADES DE CAMBIO</b>	<b>40.580</b>	<b>5.142</b>	<b>811</b>	<b>3.307</b>	<b>4.176</b>
Ajustes de la posición de cambio	4.161	2.315	320	402	88
Ajustes de otras cuentas de cambio	81	2.418	491	-	-
Utilidades varias de cambio	36.338	408	-	2.906	4.088
<b>OTROS INGRESOS DE OPERACION</b>	<b>846</b>	<b>4.031</b>	<b>35</b>	<b>95</b>	<b>1</b>
Otros	846	4.031	35	95	1
<b>INGRESOS PROVENIENTES DE EJERCICIOS ANTERIORES</b>	<b>23</b>	<b>192</b>	<b>1</b>	<b>-</b>	<b>5</b>
Recuperación de gastos	23	192	1	-	5
<b>INGRESOS NO OPERACIONALES</b>	<b>273</b>	<b>1.111</b>	<b>2</b>	<b>4</b>	<b>44</b>
Beneficios por venta de activo fijo	-	77	-	-	-
Ingresos varios	273	1.033	2	4	44
Utilidades de Sucursales en el Exterior	-	-	-	-	-
<b>INGRESOS POR INVERSIONES EN SOCIEDADES</b>	<b>90</b>	<b>2.292</b>	<b>-</b>	<b>-</b>	<b>3</b>
<b>CORRECCION MONETARIA</b>	<b>-</b>	<b>-</b>	<b>-</b>	<b>-</b>	<b>-</b>
<b>TOTAL DE INGRESOS</b>	<b>72.358</b>	<b>138.995</b>	<b>1.560</b>	<b>11.573</b>	<b>7.919</b>
<b>PERDIDA NETA</b>	<b>-</b>	<b>-</b>	<b>-</b>	<b>-</b>	<b>-</b>

**GASTOS. MARZO 2003 (en millones de pesos)**

	Banco del Desarrollo	Banco del Estado	Banco do Brasil	Banco Falabella	Banco Internacional
<b>GASTOS DE OPERACION</b>	<b>55.258</b>	<b>62.234</b>	<b>439</b>	<b>5.153</b>	<b>5.422</b>
INTERESES PAGADOS Y DEVENGADOS	11.288	37.169	192	1.130	933
<b>Depósitos, captaciones y otras obligaciones</b>	<b>5.331</b>	<b>11.910</b>	<b>183</b>	<b>969</b>	<b>717</b>
Depósitos y cuentas de ahorro a la vista	3	-	-	-	-
Dep. y Cap. a plazo pact. de 30 a 89 días	1.666	2.280	11	174	262
Dep. y Cap. a plazo pact. de 90 días a 1 año reajustables	117	1.160	9	1	29
Dep. y Cap. a plazo pact. de 90 días a 1 año no reajustables	475	794	69	111	298
Dep. y Cap. a plazo pact. a más de 1 año reajustables	1.191	142	94	51	71
Dep. y Cap. a plazo pact. a más de 1 año no reajustables	986	3.564	-	630	58
Depósitos de ahorro a plazo	137	1.377	-	2	-
Otros	754	2.594	-	-	-
<b>Obligaciones por pactos de retrocompra</b>	<b>26</b>	<b>1.768</b>	<b>-</b>	<b>-</b>	<b>1</b>
<b>Obligaciones por letras de crédito</b>	<b>4.975</b>	<b>22.633</b>	<b>-</b>	<b>155</b>	<b>131</b>
<b>Préstamos y otras obligaciones contraídas en el país</b>	<b>760</b>	<b>558</b>	<b>9</b>	<b>3</b>	<b>53</b>
Préstamos obtenidos en el Banco Central	57	253	-	-	-
Préstamos del Banco Central por reprogramación de deudas	-	34	-	-	-
Préstamos de instituciones financieras	25	269	8	3	23
Otros	678	3	-	-	30
<b>Préstamos y otras obligaciones contraídas en el exterior</b>	<b>197</b>	<b>298</b>	<b>-</b>	<b>3</b>	<b>31</b>
Préstamos de bancos del exterior	197	294	-	3	31
Préstamos de oficinas del mismo banco	-	-	-	-	-
Otros	-	4	-	-	-
<b>Intereses por otras operaciones</b>	<b>-</b>	<b>-</b>	<b>-</b>	<b>-</b>	<b>-</b>
REAJUSTES PAGADOS Y DEVENGADOS	1.986	11.790	18	93	115
<b>Depósitos, captaciones y otras obligaciones</b>	<b>828</b>	<b>4.491</b>	<b>18</b>	<b>52</b>	<b>28</b>
Depósitos y captaciones a plazo pactados hasta 1 año	30	-75	4	-3	7
Depósitos y captaciones a plazo pactados a más de 1 año	598	299	14	55	14
Otros depósitos, captaciones y obligaciones	200	4.267	-	-1	8
<b>Obligaciones por pactos de retrocompra</b>	<b>-</b>	<b>-</b>	<b>-</b>	<b>-</b>	<b>-</b>
<b>Obligaciones por letras de crédito</b>	<b>778</b>	<b>7.037</b>	<b>-</b>	<b>39</b>	<b>18</b>
<b>Préstamos y otras obligaciones contraídas en el país</b>	<b>368</b>	<b>86</b>	<b>-</b>	<b>-</b>	<b>69</b>
Préstamos obtenidos en el Banco Central	7	29	-	-	-
Préstamos de Banco Central por reprogramación de deudas	-	34	-	-	-
Préstamos de instituciones financieras	7	24	-	-	63
Otros préstamos y obligaciones	353	-	-	-	5
<b>Reajustes por otras operaciones</b>	<b>12</b>	<b>176</b>	<b>-</b>	<b>1</b>	<b>-</b>
COMISIONES PAGADAS Y DEVENGADAS	858	2.226	2	546	16
Préstamos y otras obligaciones contraídas en el país	-	-	-	-	-
Préstamos y otras obligaciones contraídas en el exterior	17	-	2	-	-
Otras comisiones	841	2.226	-	546	16
PERDIDAS POR DIFERENCIAS DE PRECIO	448	1.580	-	122	10
Intermediación de efect. de comercio de la cartera de coloc.	-	-	-	-	-
Intermediación de doctos. emitidos por el Banco Central	-	1.059	-	122	10
Intermediación de doctos. emitidos por organismos fiscales	-	-	-	-	-
Intermediación de valores y otros documentos	11	45	-	-	-
Ajuste a valor de mercado de inversiones transables	437	476	-	-	-
PERDIDAS DE CAMBIO	40.276	8.957	228	3.260	4.339
Ajustes de la posición de cambios	1.516	3.011	-	333	259
Ajustes de otras cuentas de cambio	108	519	-	-	-
Pérdidas varias de cambio	38.652	5.427	228	2.928	4.080
OTROS GASTOS DE OPERACION	401	513	-	1	9
Otros gastos de operación	401	513	-	1	9
PROVISIONES POR ACTIVOS RIESGOSOS	4.269	6.511	248	929	326
Provisiones sobre colocaciones	3.932	6.511	203	929	313
Provisiones sobre inversiones	116	-	-	-	-
Provisiones sobre bienes recibidos en pago	222	-	-	-	13
Provisiones por Riesgo-Pais	-	-	45	-	-
<b>GASTOS DE APOYO OPERACIONAL</b>	<b>9.450</b>	<b>48.759</b>	<b>437</b>	<b>2.303</b>	<b>1.624</b>
<b>Gastos del personal y directorio</b>	<b>5.640</b>	<b>33.791</b>	<b>188</b>	<b>994</b>	<b>1.119</b>
Remuneraciones y aportes patronales	3.694	24.420	170	802	919
Provisiones e indemnizaciones del personal	820	4.311	4	26	20
Gastos del directorio	127	25	-	2	47
Otros gastos del personal	1.007	5.034	14	164	134
<b>Gastos de administración</b>	<b>2.573</b>	<b>8.683</b>	<b>200</b>	<b>985</b>	<b>286</b>
Consumo de materiales	263	799	5	44	21
Reparación y mantención de activo fijo	505	1.030	2	29	35
Arrendos y seguros	609	502	46	255	29
Publicidad y propaganda	73	658	1	304	6
Multas aplicadas por Superbancos	-	-	-	-	-
Otros gastos de administración	1.123	5.695	145	354	195
<b>Depreciaciones, amortizaciones y castigos</b>	<b>1.013</b>	<b>4.756</b>	<b>12</b>	<b>263</b>	<b>157</b>
Depreciaciones	654	3.981	12	263	79
Amortizaciones	357	767	-	-	77
Castigos	2	8	-	-	2
<b>Impuestos, contribuciones y aportes</b>	<b>225</b>	<b>1.528</b>	<b>37</b>	<b>61</b>	<b>62</b>
Impuesto de timbre y estampillas	2	107	-	1	-
Contribuciones bienes raíces	55	8	-	-	21
Aporte Superbancos	94	935	5	8	11
Otros imptos. contrib. y aportes	74	479	33	52	30
<b>GASTOS NO OPERACIONALES</b>	<b>1.989</b>	<b>1.801</b>	<b>24</b>	<b>16</b>	<b>58</b>
Pérdidas por venta de activo fijo	-	2	-	-	-
Gastos varios	1.989	1.799	24	16	58
Pérdidas de Sucursales en el Exterior	-	-	-	-	-
PERDIDAS POR INVERSIONES EN SOCIEDADES	80	75	-	-	-
CORRECCION MONETARIA	229	1.113	113	85	31
IMPUESTO A LA RENTA	199	9.415	33	548	-93
PROVISIONES VOLUNTARIAS	-420	-	-	-	-
<b>TOTAL DE GASTOS</b>	<b>71.054</b>	<b>129.909</b>	<b>1.294</b>	<b>9.034</b>	<b>7.369</b>
<b>UTILIDAD NETA</b>	<b>1.303</b>	<b>9.086</b>	<b>266</b>	<b>2.539</b>	<b>550</b>

**CUENTAS DE RESULTADO DE LAS INSTITUCIONES FINANCIERAS. MARZO 2003**  
**INGRESOS (en millones de pesos)**

	Banco Ripley	Banco Santander	Banco Security	Banco Sudameris	BankBoston
<b>INGRESOS DE OPERACION</b>	<b>626</b>	<b>1.952.510</b>	<b>46.573</b>	<b>11.329</b>	<b>96.444</b>
<b>INTERESES PERCIBIDOS Y DEVENGADOS</b>	<b>459</b>	<b>173.652</b>	<b>13.955</b>	<b>1.545</b>	<b>16.833</b>
<b>Colocaciones</b>	<b>448</b>	<b>153.201</b>	<b>11.830</b>	<b>903</b>	<b>14.930</b>
Colocaciones efectivas en moneda nacional reajustables	27	31.967	4.466	281	1.517
Colocaciones efectivas en moneda nacional no reajustables	421	82.692	4.216	340	8.704
Colocaciones efectivas en moneda extranjera	-	6.057	1.119	255	375
Colocaciones en letras de crédito	-	25.750	750	-	3.907
Operaciones de leasing	-	5.497	1.140	-	346
Colocaciones contingentes	-	1.075	139	27	80
Colocaciones reprogramadas en moneda nacional	-	161	-	-	-
Colocaciones reprogramadas en moneda extranjera	-	-	-	-	-
<b>Operaciones de compra con pacto de retrocompra</b>	<b>-</b>	<b>1.716</b>	<b>-</b>	<b>4</b>	<b>6</b>
<b>Inversiones</b>	<b>10</b>	<b>18.324</b>	<b>2.056</b>	<b>601</b>	<b>1.671</b>
Inversiones en documentos fiscales y del Banco Central	10	12.427	242	480	1.343
Inversiones en doctos. B.C. sin mercado secundario	-	165	-	-	-
Inversiones en doctos. de otras inst. finan. del país	-	3.158	531	122	290
Otras inversiones	-	2.575	1.284	-	38
<b>Intereses por otras operaciones</b>	<b>-</b>	<b>411</b>	<b>70</b>	<b>37</b>	<b>226</b>
<b>REAJUSTES PERCIBIDOS Y DEVENGADOS</b>	<b>1</b>	<b>27.746</b>	<b>1.664</b>	<b>684</b>	<b>2.603</b>
<b>Colocaciones</b>	<b>1</b>	<b>10.526</b>	<b>1.262</b>	<b>54</b>	<b>880</b>
Colocaciones efectivas	1	5.519	909	54	200
Colocaciones en letras de crédito	-	3.761	160	-	626
Operaciones de leasing	-	1.207	193	-	54
Colocaciones reprogramadas	-	39	-	-	-
<b>Operaciones de compra con pacto de retrocompra</b>	<b>-</b>	<b>-150</b>	<b>-</b>	<b>-</b>	<b>-</b>
<b>Inversiones</b>	<b>-</b>	<b>17.223</b>	<b>402</b>	<b>630</b>	<b>1.724</b>
Inversiones en documentos fiscales y del Banco Central	-	16.156	217	638	1.696
Inversiones en doctos. B.C. sin mercado secundario	-	62	-	-	-
Inversiones en doctos. de otras inst. finan. del país	-	935	76	-8	28
Otras inversiones	-	71	109	-	-
<b>Reajustes por otras operaciones</b>	<b>-</b>	<b>147</b>	<b>-</b>	<b>-</b>	<b>-</b>
<b>COMISIONES PERCIBIDAS Y DEVENGADAS</b>	<b>167</b>	<b>31.276</b>	<b>884</b>	<b>165</b>	<b>2.378</b>
Colocaciones en letras de crédito	-	4.404	74	-	391
Colocaciones contingentes	-	648	16	12	17
Cartas de crédito	-	281	77	10	57
Cobranzas de documentos	-	1.151	86	17	66
Comisiones de confianza y custodia	-	172	-	42	-
Otras comisiones	167	24.619	631	85	1.847
<b>UTILIDADES POR DIFERENCIAS DE PRECIO</b>	<b>-</b>	<b>19.548</b>	<b>696</b>	<b>138</b>	<b>831</b>
Intermediación de efectos de comercio de la cartera coloc.	-	14	-	-	143
Intermediación de doctos. emitidos por el Banco Central	-	3.679	25	39	315
Intermediación de doctos. emitidos por organismos fiscales	-	-	-	-	-
Intermediación de valores y otros documentos	-	2.381	23	-	99
Utilidades por venta de bienes recibidos en pago	-	383	2	-	7
Ajuste a valor de mercado de inversiones transables	-	13.091	646	99	268
<b>UTILIDADES DE CAMBIO</b>	<b>-</b>	<b>1.693.242</b>	<b>29.141</b>	<b>8.797</b>	<b>73.621</b>
Ajustes de la posición de cambio	-	1.443.122	3.765	1.362	5.771
Ajustes de otras cuentas de cambio	-	8.037	2	-	-
Utilidades varias de cambio	-	242.083	25.373	7.435	67.849
<b>OTROS INGRESOS DE OPERACION</b>	<b>-</b>	<b>7.047</b>	<b>234</b>	<b>-</b>	<b>177</b>
Otros	-	7.047	234	-	177
<b>INGRESOS PROVENIENTES DE EJERCICIOS ANTERIORES</b>	<b>-</b>	<b>4.315</b>	<b>3</b>	<b>4</b>	<b>60</b>
Recuperación de gastos	-	4.315	3	4	60
<b>INGRESOS NO OPERACIONALES</b>	<b>40</b>	<b>1.553</b>	<b>245</b>	<b>30</b>	<b>139</b>
Beneficios por venta de activo fijo	-	294	-	-	2
Ingresos varios	40	1.259	245	30	137
Utilidades de Sucursales en el Exterior	-	-	-	-	-
<b>INGRESOS POR INVERSIONES EN SOCIEDADES</b>	<b>-</b>	<b>8.369</b>	<b>490</b>	<b>92</b>	<b>330</b>
<b>CORRECCION MONETARIA</b>	<b>-</b>	<b>-</b>	<b>177</b>	<b>50</b>	<b>-</b>
<b>TOTAL DE INGRESOS</b>	<b>666</b>	<b>1.966.747</b>	<b>47.488</b>	<b>11.506</b>	<b>96.973</b>
<b>PERDIDA NETA</b>	<b>-477</b>	<b>-</b>	<b>-</b>	<b>-245</b>	<b>-</b>

**GASTOS. MARZO 2003 (en millones de pesos)**

	Banco Ripley	Banco Santander	Banco Security	Banco Sudameris	BankBoston
<b>GASTOS DE OPERACION</b>	<b>56</b>	<b>1.821.428</b>	<b>37.049</b>	<b>10.424</b>	<b>82.652</b>
INTERESES PAGADOS Y DEVENGADOS	55	71.384	5.726	850	7.587
<b>Depósitos, captaciones y otras obligaciones</b>	<b>55</b>	<b>43.940</b>	<b>4.286</b>	<b>750</b>	<b>3.078</b>
Depósitos y cuentas de ahorro a la vista	-	128	7	-	-
Dep. y Cap. a plazo pact. de 30 a 89 días	29	9.313	729	189	1.175
Dep. y Cap. a plazo pact. de 90 días a 1 año reajustables	-	716	96	12	263
Dep. y Cap. a plazo pact. de 90 días a 1 año no reajustables	16	1.451	828	511	642
Dep. y Cap. a plazo pact. a más de 1 año reajustables	-	12.860	1.551	39	454
Dep. y Cap. a plazo pact. a más de 1 año no reajustables	9	4.936	246	-	544
Depósitos de ahorro a plazo	-	124	-	-	-
Otros	-	14.413	828	-	-
<b>Obligaciones por pactos de retrocompra</b>	<b>-</b>	<b>1.343</b>	<b>81</b>	<b>73</b>	<b>263</b>
<b>Obligaciones por letras de crédito</b>	<b>-</b>	<b>22.376</b>	<b>756</b>	<b>-</b>	<b>3.790</b>
<b>Préstamos y otras obligaciones contraídas en el país</b>	<b>-</b>	<b>824</b>	<b>228</b>	<b>21</b>	<b>440</b>
Préstamos obtenidos en el Banco Central	-	198	3	-	24
Préstamos del Banco Central por reprogramación de deudas	-	119	-	-	-
Préstamos de instituciones financieras	-	8	48	19	368
Otros	-	500	177	1	48
<b>Préstamos y otras obligaciones contraídas en el exterior</b>	<b>-</b>	<b>2.887</b>	<b>374</b>	<b>6</b>	<b>9</b>
Préstamos de bancos del exterior	-	2.887	374	6	9
Préstamos de oficinas del mismo banco	-	-	-	-	-
Otros	-	-	-	-	-
<b>Intereses por otras operaciones</b>	<b>-</b>	<b>13</b>	<b>-</b>	<b>-</b>	<b>7</b>
REAJUSTES PAGADOS Y DEVENGADOS	1	9.538	1.268	15	829
<b>Depósitos, captaciones y otras obligaciones</b>	<b>1</b>	<b>5.069</b>	<b>954</b>	<b>15</b>	<b>188</b>
Depósitos y captaciones a plazo pactados hasta 1 año	1	689	3	11	142
Depósitos y captaciones a plazo pactados a más de 1 año	-	2.937	853	3	46
Otros depósitos, captaciones y obligaciones	-	1.443	97	-	-
<b>Obligaciones por pactos de retrocompra</b>	<b>-</b>	<b>-</b>	<b>-</b>	<b>-</b>	<b>-</b>
<b>Obligaciones por letras de crédito</b>	<b>-</b>	<b>4.098</b>	<b>162</b>	<b>-</b>	<b>639</b>
<b>Préstamos y otras obligaciones contraídas en el país</b>	<b>-</b>	<b>295</b>	<b>153</b>	<b>-</b>	<b>2</b>
Préstamos obtenidos en el Banco Central	-	32	1	-	-
Préstamos de Banco Central por reprogramación de deudas	-	37	-	-	-
Préstamos de instituciones financieras	-	-	1	-	-6
Otros préstamos y obligaciones	-	227	150	-	8
<b>Reajustes por otras operaciones</b>	<b>-</b>	<b>76</b>	<b>-</b>	<b>-</b>	<b>-</b>
COMISIONES PAGADAS Y DEVENGADAS	-	6.020	83	7	245
Préstamos y otras obligaciones contraídas en el país	-	107	-	-	-
Préstamos y otras obligaciones contraídas en el exterior	-	40	-	-	-
Otras comisiones	-	5.873	83	7	245
PERDIDAS POR DIFERENCIAS DE PRECIO	-	15.210	524	120	96
Intermediación de efect. de comercio de la cartera de coloc.	-	481	515	-	-
Intermediación de doctos. emitidos por el Banco Central	-	757	-	-	85
Intermediación de doctos. emitidos por organismos fiscales	-	-	-	-	-
Intermediación de valores y otros documentos	-	803	9	-	-
Ajuste a valor de mercado de inversiones transables	-	13.169	-	120	11
PERDIDAS DE CAMBIO	-	1.712.404	29.240	9.431	73.855
Ajustes de la posición de cambios	-	1.450.888	1.818	1.699	2.811
Ajustes de otras cuentas de cambio	-	7.720	578	-	52
Pérdidas varias de cambio	-	253.995	26.843	7.732	70.992
OTROS GASTOS DE OPERACION	-	6.873	209	-	40
Otros gastos de operación	-	6.873	209	-	40
PROVISIONES POR ACTIVOS RIESGOSOS	135	36.618	1.335	175	2.565
Provisiones sobre colocaciones	135	35.989	1.335	175	2.541
Provisiones sobre inversiones	-	429	-	-	-
Provisiones sobre bienes recibidos en pago	-	209	-	-	25
Provisiones por Riesgo-Pais	-	-9	-	-	-
<b>GASTOS DE APOYO OPERACIONAL</b>	<b>908</b>	<b>60.203</b>	<b>5.143</b>	<b>1.004</b>	<b>9.077</b>
<b>Gastos del personal y directorio</b>	<b>375</b>	<b>28.991</b>	<b>2.330</b>	<b>511</b>	<b>4.170</b>
Remuneraciones y aportes patronales	332	23.986	1.629	383	3.878
Provisiones e indemnizaciones del personal	-13	2.501	205	41	43
Gastos del directorio	11	68	110	-	-
Otros gastos del personal	45	2.436	385	86	248
<b>Gastos de administración</b>	<b>342</b>	<b>20.862</b>	<b>2.192</b>	<b>303</b>	<b>3.094</b>
Consumo de materiales	7	1.072	64	14	267
Reparación y mantención de activo fijo	-	4.643	116	61	416
Arriendos y seguros	77	3.809	406	27	544
Publicidad y propaganda	65	1.398	38	7	260
Multas aplicadas por Superbancos	-	-	-	-	-
Otros gastos de administración	192	9.941	1.568	194	1.606
<b>Depreciaciones, amortizaciones y castigos</b>	<b>184</b>	<b>9.027</b>	<b>472</b>	<b>141</b>	<b>1.645</b>
Depreciaciones	45	4.651	444	99	580
Amortizaciones	139	3.766	-	-	1.065
Castigos	-	610	27	41	-
<b>Impuestos, contribuciones y aportes</b>	<b>7</b>	<b>1.323</b>	<b>149</b>	<b>50</b>	<b>169</b>
Impuesto de timbre y estampillas	-	2	-	-	8
Contribuciones bienes raíces	-	378	-	9	39
Aporte Superbancos	1	773	75	11	60
Otros imptos. contrib. y aportes	6	169	75	31	61
<b>GASTOS NO OPERACIONALES</b>	<b>13</b>	<b>5.046</b>	<b>519</b>	<b>84</b>	<b>16</b>
Pérdidas por venta de activo fijo	-	26	-	-	3
Gastos varios	13	5.020	519	84	12
Pérdidas de Sucursales en el Exterior	-	-	-	-	-
PERDIDAS POR INVERSIONES EN SOCIEDADES	-	243	-	-	8
CORRECCION MONETARIA	36	2.392	358	123	270
IMPUESTO A LA RENTA	-5	6.775	553	-59	334
PROVISIONES VOLUNTARIAS	-	-6.457	-	-	-
<b>TOTAL DE GASTOS</b>	<b>1.144</b>	<b>1.926.250</b>	<b>44.958</b>	<b>11.750</b>	<b>94.922</b>
<b>UTILIDAD NETA</b>	<b>-</b>	<b>40.497</b>	<b>2.530</b>	<b>-</b>	<b>2.052</b>

**CUENTAS DE RESULTADO DE LAS INSTITUCIONES FINANCIERAS. MARZO 2003**  
**INGRESOS (en millones de pesos)**

	BBVA Banco Bchif	Citibank	Corpbanca	Deutsche Bank (Chile)	Dresdner Bank Lateinamerika
<b>INGRESOS DE OPERACION</b>	<b>95.166</b>	<b>106.980</b>	<b>53.886</b>	<b>14.095</b>	<b>13.569</b>
<b>INTERESES PERCIBIDOS Y DEVENGADOS</b>	<b>39.299</b>	<b>31.673</b>	<b>35.090</b>	<b>2.262</b>	<b>2.623</b>
<b>Colocaciones</b>	<b>33.160</b>	<b>26.811</b>	<b>31.089</b>	<b>45</b>	<b>2.243</b>
Colocaciones efectivas en moneda nacional reajustables	10.287	2.115	3.744	-	434
Colocaciones efectivas en moneda nacional no reajustables	14.732	21.068	18.382	45	805
Colocaciones efectivas en moneda extranjera	2.428	581	2.685	-	841
Colocaciones en letras de crédito	4.106	2.820	3.464	-	-
Operaciones de leasing	1.376	159	2.726	-	115
Colocaciones contingentes	192	61	88	-	48
Colocaciones reprogramadas en moneda nacional	38	8	-	-	-
Colocaciones reprogramadas en moneda extranjera	-	-	-	-	-
<b>Operaciones de compra con pacto de retrocompra</b>	<b>107</b>	<b>128</b>	<b>55</b>	<b>32</b>	<b>-</b>
<b>Inversiones</b>	<b>5.921</b>	<b>3.916</b>	<b>3.292</b>	<b>2.127</b>	<b>315</b>
Inversiones en documentos fiscales y del Banco Central	4.992	3.914	54	1.958	192
Inversiones en doctos. B.C. sin mercado secundario	-	-	-	-	-
Inversiones en doctos. de otras inst. finan. del país	780	2	1.273	157	112
Otras inversiones	148	-	1.965	12	11
<b>Intereses por otras operaciones</b>	<b>112</b>	<b>818</b>	<b>654</b>	<b>58</b>	<b>64</b>
<b>REAJUSTES PERCIBIDOS Y DEVENGADOS</b>	<b>11.284</b>	<b>2.940</b>	<b>3.140</b>	<b>5.096</b>	<b>254</b>
<b>Colocaciones</b>	<b>3.889</b>	<b>1.112</b>	<b>2.164</b>	<b>-</b>	<b>176</b>
Colocaciones efectivas	2.773	696	1.055	-	148
Colocaciones en letras de crédito	663	399	609	-	-
Operaciones de leasing	444	14	499	-	28
Colocaciones reprogramadas	9	2	-	-	-
<b>Operaciones de compra con pacto de retrocompra</b>	<b>31</b>	<b>-</b>	<b>3</b>	<b>-</b>	<b>-</b>
<b>Inversiones</b>	<b>7.362</b>	<b>1.828</b>	<b>668</b>	<b>5.096</b>	<b>78</b>
Inversiones en documentos fiscales y del Banco Central	7.249	1.828	30	5.111	77
Inversiones en doctos. B.C. sin mercado secundario	-	-	-	-	-
Inversiones en doctos. de otras inst. finan. del país	113	-	268	-13	-1
Otras inversiones	-	-	370	-1	2
<b>Reajustes por otras operaciones</b>	<b>2</b>	<b>-</b>	<b>305</b>	<b>-</b>	<b>1</b>
<b>COMISIONES PERCIBIDAS Y DEVENGADAS</b>	<b>6.959</b>	<b>5.680</b>	<b>6.294</b>	<b>-</b>	<b>397</b>
Colocaciones en letras de crédito	926	491	775	-	-
Colocaciones contingentes	38	49	317	-	28
Cartas de crédito	84	198	66	-	39
Cobranzas de documentos	156	219	95	-	46
Comisiones de confianza y custodia	44	314	7	-	4
Otras comisiones	5.711	4.409	5.034	-	280
<b>UTILIDADES POR DIFERENCIAS DE PRECIO</b>	<b>4.153</b>	<b>2.139</b>	<b>4.382</b>	<b>1.529</b>	<b>584</b>
Intermediación de efectos de comercio de la cartera coloc.	-	10	741	-	-
Intermediación de doctos. emitidos por el Banco Central	2.829	2.112	369	1.504	310
Intermediación de doctos. emitidos por organismos fiscales	1.238	-	-	-	-
Intermediación de valores y otros documentos	54	-	2.214	25	161
Utilidades por venta de bienes recibidos en pago	31	17	427	-	-
Ajuste a valor de mercado de inversiones transables	-	-	631	-	113
<b>UTILIDADES DE CAMBIO</b>	<b>31.665</b>	<b>61.230</b>	<b>3.175</b>	<b>5.207</b>	<b>9.711</b>
Ajustes de la posición de cambio	13.763	11.113	2.745	-	269
Ajustes de otras cuentas de cambio	826	26	1.169	-	-
Utilidades varias de cambio	17.075	50.091	-739	5.207	9.442
<b>OTROS INGRESOS DE OPERACION</b>	<b>1.807</b>	<b>3.318</b>	<b>1.805</b>	<b>-</b>	<b>-</b>
Otros	1.807	3.318	1.805	-	-
<b>INGRESOS PROVENIENTES DE EJERCICIOS ANTERIORES</b>	<b>965</b>	<b>667</b>	<b>9</b>	<b>-</b>	<b>-</b>
Recuperación de gastos	965	667	9	-	-
<b>INGRESOS NO OPERACIONALES</b>	<b>310</b>	<b>550</b>	<b>52</b>	<b>4</b>	<b>26</b>
Beneficios por venta de activo fijo	1	-	10	-	-
Ingresos varios	309	550	41	4	26
Utilidades de Sucursales en el Exterior	-	-	-	-	-
<b>INGRESOS POR INVERSIONES EN SOCIEDADES</b>	<b>1.599</b>	<b>833</b>	<b>882</b>	<b>-</b>	<b>-</b>
<b>CORRECCION MONETARIA</b>	<b>-</b>	<b>-</b>	<b>-</b>	<b>-</b>	<b>-</b>
<b>TOTAL DE INGRESOS</b>	<b>98.041</b>	<b>109.030</b>	<b>54.828</b>	<b>14.098</b>	<b>13.595</b>
<b>PERDIDA NETA</b>	<b>-</b>	<b>-</b>	<b>-</b>	<b>-</b>	<b>-</b>

## GASTOS. MARZO 2003 (en millones de pesos)

	BBVA Banco Bñif	Citibank	Corpbanca	Deutsche Bank (Chile)	Dresdner Bank Lateinamerika
<b>GASTOS DE OPERACION</b>	<b>63.349</b>	<b>72.521</b>	<b>21.758</b>	<b>11.837</b>	<b>10.405</b>
INTERESES PAGADOS Y DEVENGADOS	16.445	9.614	12.916	1.866	1.003
<b>Depósitos, captaciones y otras obligaciones</b>	<b>9.720</b>	<b>6.454</b>	<b>8.818</b>	<b>1.791</b>	<b>731</b>
Depósitos y cuentas de ahorro a la vista	12	-	-3	-	-
Dep. y Cap. a plazo pact. de 30 a 89 días	1.677	1.409	2.498	279	449
Dep. y Cap. a plazo pact. de 90 días a 1 año reajustables	451	407	448	81	53
Dep. y Cap. a plazo pact. de 90 días a 1 año no reajustables	3.007	311	2.101	122	146
Dep. y Cap. a plazo pact. a más de 1 año reajustables	1.909	867	796	47	43
Dep. y Cap. a plazo pact. a más de 1 año no reajustables	1.726	3.452	1.750	1.261	40
Depósitos de ahorro a plazo	77	-	29	-	-
Otros	859	7	1.199	-	-
<b>Obligaciones por pactos de retrocompra</b>	<b>1.219</b>	<b>178</b>	<b>-</b>	<b>38</b>	<b>25</b>
<b>Obligaciones por letras de crédito</b>	<b>3.864</b>	<b>2.848</b>	<b>3.086</b>	<b>-</b>	<b>-</b>
<b>Préstamos y otras obligaciones contraídas en el país</b>	<b>785</b>	<b>106</b>	<b>403</b>	<b>36</b>	<b>8</b>
Préstamos obtenidos en el Banco Central	124	11	6	-	-
Préstamos del Banco Central por reprogramación de deudas	25	6	-	-	-
Préstamos de instituciones financieras	522	70	314	36	8
Otros	114	19	83	-	-
<b>Préstamos y otras obligaciones contraídas en el exterior</b>	<b>857</b>	<b>21</b>	<b>572</b>	<b>-</b>	<b>239</b>
Préstamos de bancos del exterior	857	1	572	-	239
Préstamos de oficinas del mismo banco	-	20	-	-	-
Otros	-	-	-	-	-
<b>Intereses por otras operaciones</b>	<b>-</b>	<b>7</b>	<b>38</b>	<b>-</b>	<b>-</b>
REAJUSTES PAGADOS Y DEVENGADOS	2.449	1.086	1.745	53	88
<b>Depósitos, captaciones y otras obligaciones</b>	<b>1.811</b>	<b>624</b>	<b>1.159</b>	<b>53</b>	<b>87</b>
Depósitos y captaciones a plazo pactados hasta 1 año	200	125	39	29	1
Depósitos y captaciones a plazo pactados a más de 1 año	1.231	503	935	24	86
Otros depósitos, captaciones y obligaciones	381	-5	184	-	-
<b>Obligaciones por pactos de retrocompra</b>	<b>-</b>	<b>-39</b>	<b>-</b>	<b>-</b>	<b>-</b>
<b>Obligaciones por letras de crédito</b>	<b>602</b>	<b>495</b>	<b>552</b>	<b>-</b>	<b>-</b>
<b>Préstamos y otras obligaciones contraídas en el país</b>	<b>35</b>	<b>7</b>	<b>27</b>	<b>-</b>	<b>-</b>
Préstamos obtenidos en el Banco Central	11	-	2	-	-
Préstamos de Banco Central por reprogramación de deudas	7	2	-15	-	-
Préstamos de instituciones financieras	-17	-	30	-	-
Otros préstamos y obligaciones	34	5	10	-	-
<b>Reajustes por otras operaciones</b>	<b>1</b>	<b>-</b>	<b>7</b>	<b>-</b>	<b>1</b>
COMISIONES PAGADAS Y DEVENGADAS	1.000	370	862	24	47
Préstamos y otras obligaciones contraídas en el país	-	17	-	-	21
Préstamos y otras obligaciones contraídas en el exterior	35	-	-	-	-
Otras comisiones	965	353	862	24	26
PERDIDAS POR DIFERENCIAS DE PRECIO	2.764	724	1.605	1.943	144
Intermediación de efect. de comercio de la cartera de coloc.	-	15	-	-	-
Intermediación de doctos. emitidos por el Banco Central	2.297	1.171	102	1.043	125
Intermediación de doctos. emitidos por organismos fiscales	-	-	-	-	-
Intermediación de valores y otros documentos	36	-	386	-	18
Ajuste a valor de mercado de inversiones transables	431	-462	1.116	900	-
PERDIDAS DE CAMBIO	40.318	59.692	3.690	7.951	9.123
Ajustes de la posición de cambios	15.047	6.313	-	3.814	876
Ajustes de otras cuentas de cambio	712	15	-	-	-
Pérdidas varias de cambio	24.559	53.365	3.690	4.137	8.247
OTROS GASTOS DE OPERACION	373	1.034	939	-	-
Otros gastos de operación	373	1.034	939	-	-
<b>PROVISIONES POR ACTIVOS RIESGOSOS</b>	<b>8.316</b>	<b>3.524</b>	<b>6.881</b>	<b>135</b>	<b>451</b>
Provisiones sobre colocaciones	7.860	3.506	5.153	135	451
Provisiones sobre inversiones	419	-	215	-	-
Provisiones sobre bienes recibidos en pago	37	18	1.254	-	1
Provisiones por Riesgo-Pais	-	-	258	-	-
<b>GASTOS DE APOYO OPERACIONAL</b>	<b>17.866</b>	<b>20.594</b>	<b>12.438</b>	<b>638</b>	<b>1.409</b>
<b>Gastos del personal y directorio</b>	<b>7.640</b>	<b>11.051</b>	<b>7.094</b>	<b>373</b>	<b>877</b>
Remuneraciones y aportes patronales	6.242	8.039	5.201	368	641
Provisiones e indemnizaciones del personal	70	1.070	515	-15	68
Gastos del directorio	123	-	-	-	9
Otros gastos del personal	1.205	1.942	1.379	21	160
<b>Gastos de administración</b>	<b>6.764</b>	<b>6.978</b>	<b>3.902</b>	<b>92</b>	<b>291</b>
Consumo de materiales	288	294	132	1	11
Reparación y mantención de activo fijo	454	1.755	155	1	46
Arriendos y seguros	801	1.571	734	14	47
Publicidad y propaganda	666	419	-4	1	9
Multas aplicadas por Superbancos	-	-	-	-	-
Otros gastos de administración	4.554	2.939	2.884	75	178
<b>Depreciaciones, amortizaciones y castigos</b>	<b>3.087</b>	<b>2.329</b>	<b>1.202</b>	<b>98</b>	<b>95</b>
Depreciaciones	1.976	1.421	601	54	78
Amortizaciones	1.008	680	579	44	4
Castigos	103	228	22	-	13
<b>Impuestos, contribuciones y aportes</b>	<b>375</b>	<b>236</b>	<b>240</b>	<b>74</b>	<b>145</b>
Impuesto de timbre y estampillas	2	61	-	-	21
Contribuciones bienes raíces	80	20	1	-	17
Aporte Superbancos	187	112	136	18	20
Otros imptos. contrib. y aportes	106	42	103	56	87
<b>GASTOS NO OPERACIONALES</b>	<b>691</b>	<b>306</b>	<b>992</b>	<b>-</b>	<b>-</b>
Pérdidas por venta de activo fijo	-	152	1	-	-
Gastos varios	691	154	991	-	-
Pérdidas de Sucursales en el Exterior	-	-	-	-	-
<b>PERDIDAS POR INVERSIONES EN SOCIEDADES</b>	<b>-</b>	<b>-15</b>	<b>2</b>	<b>-</b>	<b>1</b>
<b>CORRECCION MONETARIA</b>	<b>687</b>	<b>1.029</b>	<b>1.014</b>	<b>266</b>	<b>127</b>
<b>IMPUESTO A LA RENTA</b>	<b>790</b>	<b>1.798</b>	<b>10</b>	<b>550</b>	<b>178</b>
<b>PROVISIONES VOLUNTARIAS</b>	<b>-343</b>	<b>-</b>	<b>-</b>	<b>-400</b>	<b>168</b>
<b>TOTAL DE GASTOS</b>	<b>91.356</b>	<b>99.756</b>	<b>43.095</b>	<b>13.025</b>	<b>12.739</b>
<b>UTILIDAD NETA</b>	<b>6.685</b>	<b>9.274</b>	<b>11.733</b>	<b>1.073</b>	<b>856</b>

**CUENTAS DE RESULTADO DE LAS INSTITUCIONES FINANCIERAS. MARZO 2003**  
**INGRESOS (en millones de pesos)**

	HNS Banco	HSBC Bank Chile	JP Morgan Chase Bank	Scotiabank Sud Americano	The Bank of Tokyo
<b>INGRESOS DE OPERACION</b>	<b>3.105</b>	<b>78.643</b>	<b>85.228</b>	<b>30.126</b>	<b>581</b>
<b>INTERESES PERCIBIDOS Y DEVENGADOS</b>	<b>1.708</b>	<b>1.769</b>	<b>2.719</b>	<b>19.819</b>	<b>265</b>
<b>Colocaciones</b>	<b>1.690</b>	<b>737</b>	<b>34</b>	<b>16.800</b>	<b>158</b>
Colocaciones efectivas en moneda nacional reajustables	28	162	18	3.399	—
Colocaciones efectivas en moneda nacional no reajustables	466	339	—	6.889	89
Colocaciones efectivas en moneda extranjera	12	233	16	2.056	65
Colocaciones en letras de crédito	—	—	—	4.163	—
Operaciones de leasing	1.184	1	—	180	—
Colocaciones contingentes	—	2	—	101	4
Colocaciones reprogramadas en moneda nacional	—	—	—	13	—
Colocaciones reprogramadas en moneda extranjera	—	—	—	—	—
<b>Operaciones de compra con pacto de retrocompra</b>	<b>10</b>	<b>—</b>	<b>—</b>	<b>13</b>	<b>—</b>
<b>Inversiones</b>	<b>1</b>	<b>939</b>	<b>2.604</b>	<b>2.848</b>	<b>80</b>
Inversiones en documentos fiscales y del Banco Central	1	922	2.512	1.938	24
Inversiones en doctos. B.C. sin mercado secundario	—	—	—	—	—
Inversiones en doctos. de otras inst. finan. del país	—	17	—	454	44
Otras inversiones	—	—	92	456	12
<b>Intereses por otras operaciones</b>	<b>7</b>	<b>93</b>	<b>82</b>	<b>157</b>	<b>26</b>
<b>REAJUSTES PERCIBIDOS Y DEVENGADOS</b>	<b>128</b>	<b>1.975</b>	<b>2.998</b>	<b>2.418</b>	<b>—</b>
<b>Colocaciones</b>	<b>128</b>	<b>50</b>	<b>16</b>	<b>1.514</b>	<b>—</b>
Colocaciones efectivas	7	50	16	852	—
Colocaciones en letras de crédito	—	—	—	638	—
Operaciones de leasing	121	—	—	19	—
Colocaciones reprogramadas	—	—	—	4	—
<b>Operaciones de compra con pacto de retrocompra</b>	<b>—</b>	<b>—</b>	<b>—</b>	<b>—</b>	<b>—</b>
<b>Inversiones</b>	<b>—</b>	<b>1.925</b>	<b>2.955</b>	<b>904</b>	<b>—</b>
Inversiones en documentos fiscales y del Banco Central	—	1.924	2.963	858	—
Inversiones en doctos. B.C. sin mercado secundario	—	—	—	—	—
Inversiones en doctos. de otras inst. finan. del país	—	1	—	—	—
Otras inversiones	—	—	—8	46	—
<b>Reajustes por otras operaciones</b>	<b>—</b>	<b>—</b>	<b>27</b>	<b>—</b>	<b>—</b>
<b>COMISIONES PERCIBIDAS Y DEVENGADAS</b>	<b>105</b>	<b>92</b>	<b>6</b>	<b>4.423</b>	<b>45</b>
Colocaciones en letras de crédito	—	—	—	865	—
Colocaciones contingentes	—	5	—	136	—
Cartas de crédito	—	9	—	113	8
Cobranzas de documentos	75	6	—	73	6
Comisiones de confianza y custodia	—	—	—	22	1
Otras comisiones	30	72	6	3.214	29
<b>UTILIDADES POR DIFERENCIAS DE PRECIO</b>	<b>396</b>	<b>1.767</b>	<b>7.564</b>	<b>2.118</b>	<b>1</b>
Intermediación de efectos de comercio de la cartera coloc.	396	—	—	—	—
Intermediación de doctos. emitidos por el Banco Central	—	1.767	4.285	244	—
Intermediación de doctos. emitidos por organismos fiscales	—	—	—	452	—
Intermediación de valores y otros documentos	—	—	—	1.361	—
Utilidades por venta de bienes recibidos en pago	—	—	—	61	—
Ajuste a valor de mercado de inversiones transables	—	—	3.279	—	1
<b>UTILIDADES DE CAMBIO</b>	<b>487</b>	<b>73.040</b>	<b>71.614</b>	<b>1.091</b>	<b>270</b>
Ajustes de la posición de cambio	46	68	—	364	—
Ajustes de otras cuentas de cambio	—	—	83	288	141
Utilidades varias de cambio	441	72.972	71.531	439	129
<b>OTROS INGRESOS DE OPERACION</b>	<b>282</b>	<b>—</b>	<b>328</b>	<b>256</b>	<b>—</b>
Otros	282	—	328	256	—
<b>INGRESOS PROVENIENTES DE EJERCICIOS ANTERIORES</b>	<b>—</b>	<b>—</b>	<b>—</b>	<b>168</b>	<b>—</b>
Recuperación de gastos	—	—	—	168	—
<b>INGRESOS NO OPERACIONALES</b>	<b>—</b>	<b>30</b>	<b>—</b>	<b>566</b>	<b>—</b>
Beneficios por venta de activo fijo	—	—	—	1	—
Ingresos varios	—	30	—	565	—
Utilidades de Sucursales en el Exterior	—	—	—	—	—
<b>INGRESOS POR INVERSIONES EN SOCIEDADES</b>	<b>—</b>	<b>—</b>	<b>—</b>	<b>1.118</b>	<b>—</b>
<b>CORRECCION MONETARIA</b>	<b>—</b>	<b>—</b>	<b>—</b>	<b>—</b>	<b>—</b>
<b>TOTAL DE INGRESOS</b>	<b>3.105</b>	<b>78.673</b>	<b>85.228</b>	<b>31.978</b>	<b>581</b>
<b>PERDIDA NETA</b>	<b>-152</b>	<b>—</b>	<b>—</b>	<b>—</b>	<b>—</b>

**GASTOS. MARZO 2003 (en millones de pesos)**

	HNS Banco	HSBC Bank Chile	JP Morgan Chase Bank	Scotiabank Sud Americano	The Bank of Tokyo
<b>GASTOS DE OPERACION</b>	<b>1.316</b>	<b>76.993</b>	<b>73.631</b>	<b>15.793</b>	<b>96</b>
INTERESES PAGADOS Y DEVENGADOS	485	846	2.493	11.026	46
<b>Depósitos, captaciones y otras obligaciones</b>	<b>474</b>	<b>678</b>	<b>1.708</b>	<b>5.827</b>	<b>44</b>
Depósitos y cuentas de ahorro a la vista	—	—	—	43	—
Dep. y Cap. a plazo pact. de 30 a 89 días	64	422	1.339	927	44
Dep. y Cap. a plazo pact. de 90 días a 1 año reajustables	1	3	62	152	—
Dep. y Cap. a plazo pact. de 90 días a 1 año no reajustables	261	130	306	1.738	—
Dep. y Cap. a plazo pact. a más de 1 año reajustables	47	123	—	771	—
Dep. y Cap. a plazo pact. a más de 1 año no reajustables	100	—	—	475	—
Depósitos de ahorro a plazo	—	—	—	37	—
Otros	—	—	—	1.685	—
<b>Obligaciones por pactos de retrocompra</b>	<b>—</b>	<b>50</b>	<b>70</b>	<b>432</b>	<b>2</b>
<b>Obligaciones por letras de crédito</b>	<b>—</b>	<b>—</b>	<b>—</b>	<b>4.331</b>	<b>—</b>
<b>Préstamos y otras obligaciones contraídas en el país</b>	<b>—</b>	<b>118</b>	<b>680</b>	<b>160</b>	<b>—</b>
Préstamos obtenidos en el Banco Central	—	—	—	4	—
Préstamos del Banco Central por reprogramación de deudas	—	—	—	5	—
Préstamos de instituciones financieras	—	118	680	96	—
Otros	—	—	—	55	—
<b>Préstamos y otras obligaciones contraídas en el exterior</b>	<b>11</b>	<b>—</b>	<b>—</b>	<b>277</b>	<b>—</b>
Préstamos de bancos del exterior	11	—	—	269	—
Préstamos de oficinas del mismo banco	—	—	—	—	—
Otros	—	—	—	7	—
<b>Intereses por otras operaciones</b>	<b>—</b>	<b>—</b>	<b>35</b>	<b>—</b>	<b>—</b>
REAJUSTES PAGADOS Y DEVENGADOS	83	31	340	983	—
<b>Depósitos, captaciones y otras obligaciones</b>	<b>83</b>	<b>31</b>	<b>469</b>	<b>416</b>	<b>—</b>
Depósitos y captaciones a plazo pactados hasta 1 año	31	15	469	152	—
Depósitos y captaciones a plazo pactados a más de 1 año	52	16	—	172	—
Otros depósitos, captaciones y obligaciones	—	—	—	92	—
<b>Obligaciones por pactos de retrocompra</b>	<b>—</b>	<b>—</b>	<b>—</b>	<b>—</b>	<b>—</b>
<b>Obligaciones por letras de crédito</b>	<b>—</b>	<b>—</b>	<b>—</b>	<b>497</b>	<b>—</b>
<b>Préstamos y otras obligaciones contraídas en el país</b>	<b>—</b>	<b>—</b>	<b>-160</b>	<b>26</b>	<b>—</b>
Préstamos obtenidos en el Banco Central	—	—	—	—	—
Préstamos de Banco Central por reprogramación de deudas	—	—	—	2	—
Préstamos de instituciones financieras	—	—	-160	—	—
Otros préstamos y obligaciones	—	—	—	23	—
<b>Reajustes por otras operaciones</b>	<b>—</b>	<b>—</b>	<b>31</b>	<b>45</b>	<b>—</b>
COMISIONES PAGADAS Y DEVENGADAS	1	23	42	709	1
Préstamos y otras obligaciones contraídas en el país	—	—	—	2	1
Préstamos y otras obligaciones contraídas en el exterior	—	5	—	—	—
Otras comisiones	1	18	42	706	—
PERDIDAS POR DIFERENCIAS DE PRECIO	—	711	2.467	229	—
Intermediación de efect. de comercio de la cartera de coloc.	—	—	—	—	—
Intermediación de doctos. emitidos por el Banco Central	—	659	2.467	5	—
Intermediación de doctos. emitidos por organismos fiscales	—	—	—	—	—
Intermediación de valores y otros documentos	—	—	—	72	—
Ajuste a valor de mercado de inversiones transables	—	52	—	151	—
PERDIDAS DE CAMBIO	527	75.382	68.155	2.274	49
Ajustes de la posición de cambios	38	167	—	18	—
Ajustes de otras cuentas de cambio	—	—	2.243	481	—
Pérdidas varias de cambio	489	75.215	65.912	1.775	49
OTROS GASTOS DE OPERACION	220	—	134	573	—
Otros gastos de operación	220	—	134	573	—
PROVISIONES POR ACTIVOS RIESGOSOS	485	68	9	1.987	20
Provisiones sobre colocaciones	485	68	9	1.707	20
Provisiones sobre inversiones	—	—	—	40	—
Provisiones sobre bienes recibidos en pago	—	—	—	238	—
Provisiones por Riesgo-Pais	—	—	—	1	—
<b>GASTOS DE APOYO OPERACIONAL</b>	<b>1.518</b>	<b>1.121</b>	<b>1.008</b>	<b>9.115</b>	<b>331</b>
<b>Gastos del personal y directorio</b>	<b>811</b>	<b>852</b>	<b>734</b>	<b>5.422</b>	<b>161</b>
Remuneraciones y aportes patronales	723	798	512	4.515	116
Provisiones e indemnizaciones del personal	4	—	66	326	16
Gastos del directorio	18	—	—	34	—
Otros gastos del personal	66	54	155	547	28
<b>Gastos de administración</b>	<b>483</b>	<b>184</b>	<b>147</b>	<b>2.442</b>	<b>99</b>
Consumo de materiales	28	16	8	149	4
Reparación y mantención de activo fijo	37	8	7	212	6
Arriendos y seguros	133	68	92	628	39
Publicidad y propaganda	23	5	2	316	—
Multas aplicadas por Superbancos	—	—	—	—	—
Otros gastos de administración	262	88	37	1.137	50
<b>Depreciaciones, amortizaciones y castigos</b>	<b>180</b>	<b>37</b>	<b>39</b>	<b>995</b>	<b>22</b>
Depreciaciones	106	34	39	848	22
Amortizaciones	74	4	—	102	—
Castigos	—	—	—	46	—
<b>Impuestos, contribuciones y aportes</b>	<b>44</b>	<b>48</b>	<b>89</b>	<b>255</b>	<b>50</b>
Impuesto de timbre y estampillas	12	—	—	2	—
Contribuciones bienes raíces	—	—	—	62	—
Aporte Superbancos	7	9	29	109	7
Otros imptos. contrib. y aportes	25	38	59	83	43
<b>GASTOS NO OPERACIONALES</b>	<b>3</b>	<b>—</b>	<b>5</b>	<b>255</b>	<b>—</b>
Pérdidas por venta de activo fijo	—	—	5	—	—
Gastos varios	3	—	—	255	—
Pérdidas de Sucursales en el Exterior	—	—	—	—	—
PERDIDAS POR INVERSIONES EN SOCIEDADES	—	—	—	—	—
CORRECCION MONETARIA	42	209	534	228	74
IMPUESTO A LA RENTA	-107	—	643	346	10
PROVISIONES VOLUNTARIAS	—	—	—	1.300	—
<b>TOTAL DE GASTOS</b>	<b>3.257</b>	<b>78.392</b>	<b>75.830</b>	<b>29.024</b>	<b>532</b>
<b>UTILIDAD NETA</b>	<b>—</b>	<b>281</b>	<b>9.398</b>	<b>2.954</b>	<b>48</b>



**ACTIVOS, PASIVOS Y RESULTADOS POR RUBRO DE LAS INSTITUCIONES FINANCIERAS  
MARZO 2003 (en millones de pesos)**

	BANCOS ESTABLECIDOS EN CHILE	SUCURSALES DE BANCOS EXTRANJEROS	SISTEMA FINANCIERO
<b>I. ACTIVOS</b>			
Fondos Disponibles (netos de canje)	1.058.092	305.599	1.441.397
Colocaciones totales	26.284.949	1.901.127	32.342.306
Colocaciones comerciales	14.496.743	954.730	17.111.097
Colocaciones de consumo	2.187.960	289.345	2.830.904
Colocaciones de comercio exterior	2.808.238	158.329	3.185.126
Colocaciones hipotecarias para la vivienda	3.835.361	244.116	5.653.433
Colocaciones interbancarias	289.056	86.262	561.303
Colocaciones vencidas	526.607	29.210	613.054
Contratos de leasing	1.086.597	25.105	1.165.771
Operaciones de Factoraje	79.733	0	79.733
Otras (incluidos sobregiros)	974.654	114.029	1.141.885
Operaciones con pacto	254.332	41.230	343.613
Inversiones totales	6.192.822	1.122.108	9.529.124
Activo fijo físico	651.024	60.644	818.504
Inversiones en sociedades y sucursales en el exterior	367.021	17.815	405.182
Otros activos	1.197.707	340.560	1.734.734
<b>Total</b>	<b>36.005.947</b>	<b>3.789.083</b>	<b>46.614.860</b>
<b>II. PASIVOS</b>			
Depósitos a la vista (netos de canje)	4.049.447	474.726	5.496.604
Depósitos a plazo	15.437.036	1.740.363	20.215.281
Obligaciones por intermediación	919.842	161.385	1.447.063
Letras de crédito	4.154.241	418.749	6.040.794
Obligaciones con el Banco Central de Chile	53.587	815	76.302
Obligaciones con otras instituciones financieras del país	417.242	102.116	564.904
Obligaciones con el exterior	2.674.613	23.837	2.752.328
Obligaciones contingentes	1.609.475	45.244	1.764.902
Otras obligaciones con costo	739.323	15.414	847.574
Bonos subordinados	1.125.411	0	1.188.784
Otros pasivos	937.083	193.765	1.247.584
Provisiones por activos riesgosos	622.277	53.167	750.448
Provisiones voluntarias	49.302	171	62.773
Capital y reservas	3.089.573	538.584	4.002.193
Utilidad del ejercicio	127.495	20.746	157.327
<b>Total</b>	<b>36.005.947</b>	<b>3.789.083</b>	<b>46.614.860</b>
<b>III. ESTADOS DE RESULTADO</b>			
Intereses y reajustes netos	370.808	39.945	462.671
Comisiones netas	80.198	7.641	104.814
Diferencias de precio netas	19.006	7.343	30.919
Diferencias de cambio netas	(53.504)	5.108	(52.211)
Otros ingresos de operación netos	(6.027)	(334)	(6.286)
Recuperación de colocaciones e inv. castigadas	17.140	2.988	23.571
Corrección monetaria neta	(9.082)	(2.157)	(12.352)
<b>Resultado operacional bruto</b>	<b>418.540</b>	<b>60.533</b>	<b>551.125</b>
Total gastos de apoyo operacional	215.800	32.600	297.159
Gastos del personal y directorio	109.341	16.896	160.028
Gastos de administración	76.028	10.850	95.562
Depreciaciones y otros	30.431	4.854	41.569
Provisiones por activos riesgosos	87.484	6.542	100.537
<b>Resultado operacional neto</b>	<b>115.255</b>	<b>21.391</b>	<b>153.429</b>
Utilidad por inversión en sociedades	19.418	1.262	22.897
Otros ingresos y gastos netos	5.061	1.022	5.586
Provisiones voluntarias	(4.906)	171	(4.735)
Provisión para impuesto	17.145	2.758	29.319
<b>Utilidad del ejercicio</b>	<b>127.495</b>	<b>20.746</b>	<b>157.327</b>

En la pág. 33 se indican las entidades consideradas Sucursales de Bancos Extranjeros para fines estadísticos.

**ACTIVOS, PASIVOS Y RESULTADOS POR RUBRO DE LAS INSTITUCIONES FINANCIERAS  
MARZO 2003 (en millones de pesos)**

	ABN Amro Bank	Banco Bice	Banco Conosur	Banco de Chile	Banco de Crédito e Inversiones	Banco de la Nac. Argentina
<b>I. ACTIVOS</b>						
Fondos Disponibles (netos de canje)	13.749	49.335	2.117	252.861	113.265	6.978
Colocaciones totales	195.627	827.673	151.222	5.899.615	3.411.923	8.821
Colocaciones comerciales	134.735	545.713	4.270	3.272.809	1.882.394	1.694
Colocaciones de consumo	72	12.093	144.373	430.965	215.400	60
Colocaciones de comercio exterior	53.822	113.789	0	641.568	455.166	3.327
Colocaciones hipotecarias para la vivienda	74	72.428	0	850.031	525.211	0
Colocaciones interbancarias	0	0	0	11.012	48.500	3.480
Colocaciones vencidas	367	4.953	2.578	145.151	39.649	138
Contratos de leasing	0	49.322	0	266.720	93.783	0
Operaciones de Factoraje	0	0	0	41.177	0	0
Otras (incluidos sobregiros)	6.557	29.375	0	240.181	151.821	123
Operaciones con pacto	60	506	0	0	24.560	0
Inversiones totales	123.832	190.370	15.195	1.318.037	710.989	0
Activo fijo físico	4.825	12.197	7.728	133.157	89.096	1.040
Inversiones en sociedades y sucursales en el exterior	4	23.405	1.034	79.358	38.967	17
Otros activos	66.005	28.128	13.992	183.919	174.870	66
<b>Total</b>	<b>404.102</b>	<b>1.131.614</b>	<b>191.289</b>	<b>7.866.947</b>	<b>4.563.670</b>	<b>16.922</b>
<b>II. PASIVOS</b>						
Depósitos a la vista (netos de canje)	68.879	76.456	5.721	1.053.344	785.950	995
Depósitos a plazo	83.765	506.597	125.747	3.305.446	1.752.033	1.065
Obligaciones por intermediación	39.323	38.995	0	197.271	130.054	0
Letras de crédito	0	44.575	0	1.039.217	419.431	0
Obligaciones con el Banco Central de Chile	0	200	0	3.584	6.684	0
Obligaciones con otras instituciones financieras del país	43.700	7.393	3.001	70.205	81.530	0
Obligaciones con el exterior	15.500	116.678	0	642.654	460.669	0
Obligaciones contingentes	5.793	79.998	0	291.654	255.518	174
Otras obligaciones con costo	9.359	49.157	0	47.801	71.896	241
Bonos subordinados	0	34.333	6.826	276.200	104.606	0
Otros pasivos	49.396	53.692	4.113	132.856	94.080	40
Provisiones por activos riesgosos	1.800	15.238	16.969	187.492	58.707	77
Provisiones voluntarias	0	2.802	0	20.557	9.200	171
Capital y reservas	84.463	102.727	27.987	567.450	313.228	14.208
Utilidad del ejercicio	2.125	2.771	925	31.216	20.085	(48)
<b>Total</b>	<b>404.102</b>	<b>1.131.614</b>	<b>191.289</b>	<b>7.866.947</b>	<b>4.563.670</b>	<b>16.922</b>
<b>III. ESTADOS DE RESULTADO</b>						
Intereses y reajustes netos	4.213	7.553	10.488	78.579	43.687	147
Comisiones netas	863	1.612	474	18.393	12.294	6
Diferencias de precio netas	2.116	185	(6)	2.029	2.451	0
Diferencias de cambio netas	(1.830)	(1.628)	0	(13.164)	(2.919)	177
Otros ingresos de operación netos	(9)	(198)	(300)	2.006	389	1
Recuperación de colocaciones e inv. castigadas	9	10	1.066	4.355	1.013	4
Corrección monetaria neta	(380)	(322)	(92)	(2.063)	(697)	(65)
<b>Resultado operacional bruto</b>	<b>4.983</b>	<b>7.211</b>	<b>11.630</b>	<b>90.136</b>	<b>56.218</b>	<b>269</b>
Total gastos de apoyo operacional	2.198	4.679	6.588	50.266	28.334	148
Gastos del personal y directorio	1.205	2.896	3.249	24.620	14.853	82
Gastos de administración	689	1.306	2.751	19.816	10.069	29
Depreciaciones y otros	304	476	589	5.831	3.412	37
Provisiones por activos riesgosos	16	587	4.462	12.687	7.797	0
<b>Resultado operacional neto</b>	<b>2.769</b>	<b>1.946</b>	<b>580</b>	<b>27.184</b>	<b>20.087</b>	<b>121</b>
Utilidad por inversión en sociedades	0	931	316	3.134	2.812	0
Otros ingresos y gastos netos	27	303	108	3.266	2.306	2
Provisiones voluntarias	0	46	0	0	1.200	171
Provisión para impuesto	670	363	79	2.368	3.921	0
<b>Utilidad del ejercicio</b>	<b>2.125</b>	<b>2.771</b>	<b>925</b>	<b>31.216</b>	<b>20.085</b>	<b>(48)</b>

**ACTIVOS, PASIVOS Y RESULTADOS POR RUBRO DE LAS INSTITUCIONES FINANCIERAS  
MARZO 2003 (en millones de pesos)**

	Banco del Desarrollo	Banco del Estado	Banco do Brasil	Banco Falabella	Banco Internacional
<b>I. ACTIVOS</b>					
Fondos Disponibles (netos de canje)	21.086	77.707	8.079	5.099	8.917
Colocaciones totales	1.190.288	4.156.230	42.526	142.124	131.874
Colocaciones comerciales	727.775	1.659.625	22.230	210	101.658
Colocaciones de consumo	59.696	353.598	20	120.350	493
Colocaciones de comercio exterior	61.930	218.558	20.029	0	15.657
Colocaciones hipotecarias para la vivienda	201.137	1.573.956	0	19.758	1.288
Colocaciones interbancarias	34.703	185.985	0	1.700	6.315
Colocaciones vencidas	33.410	57.238	215	100	3.664
Contratos de leasing	45.699	54.069	0	0	0
Operaciones de Factoraje	0	0	0	0	0
Otras (incluidos sobregiros)	25.938	53.202	32	7	2.799
Operaciones con pacto	0	48.051	0	0	339
Inversiones totales	93.509	2.214.193	3.783	3.977	10.887
Activo fijo físico	31.907	106.837	107	3.145	7.112
Inversiones en sociedades y sucursales en el exterior	6.203	20.346	17	20	130
Otros activos	28.998	196.467	368	11.529	4.849
<b>Total</b>	<b>1.371.991</b>	<b>6.819.830</b>	<b>54.879</b>	<b>165.893</b>	<b>164.108</b>
<b>II. PASIVOS</b>					
Depósitos a la vista (netos de canje)	113.659	972.431	1.522	6.002	16.781
Depósitos a plazo	610.177	3.037.882	23.296	118.480	98.884
Obligaciones por intermediación	11.784	365.835	0	0	339
Letras de crédito	313.882	1.467.803	0	10.760	7.937
Obligaciones con el Banco Central de Chile	3.259	21.899	0	0	0
Obligaciones con otras instituciones financieras del país	2.748	45.546	3.506	0	4.147
Obligaciones con el exterior	33.731	53.879	200	0	9.055
Obligaciones contingentes	30.174	110.183	1.697	0	3.447
Otras obligaciones con costo	49.690	92.836	317	94	2.531
Bonos subordinados	39.225	63.373	0	0	0
Otros pasivos	16.269	116.736	145	5.262	3.253
Provisiones por activos riesgosos	37.293	75.004	862	2.882	2.376
Provisiones voluntarias	1.283	13.300	0	126	239
Capital y reservas	107.514	374.036	23.066	19.748	14.568
Utilidad del ejercicio	1.303	9.086	266	2.539	550
<b>Total</b>	<b>1.371.991</b>	<b>6.819.830</b>	<b>54.879</b>	<b>165.893</b>	<b>164.108</b>
<b>III. ESTADOS DE RESULTADO</b>					
Intereses y reajustes netos	11.923	51.918	398	5.713	2.301
Comisiones netas	3.926	16.974	25	552	257
Diferencias de precio netas	118	4.570	77	10	58
Diferencias de cambio netas	303	(3.815)	583	47	(163)
Otros ingresos de operación netos	(165)	75	5	(1)	(9)
Recuperación de colocaciones e inv. castigadas	609	3.444	30	95	1
Corrección monetaria neta	(229)	(1.113)	(113)	(85)	(31)
<b>Resultado operacional bruto</b>	<b>16.485</b>	<b>72.052</b>	<b>1.005</b>	<b>6.331</b>	<b>2.413</b>
Total gastos de apoyo operacional	9.450	48.759	437	2.303	1.624
Gastos del personal y directorio	5.640	33.791	188	994	1.119
Gastos de administración	2.573	8.683	200	985	286
Depreciaciones y otros	1.237	6.284	49	325	219
Provisiones por activos riesgosos	4.269	6.511	248	929	326
<b>Resultado operacional neto</b>	<b>2.766</b>	<b>16.782</b>	<b>320</b>	<b>3.099</b>	<b>463</b>
Utilidad por inversión en sociedades	10	2.217	0	0	3
Otros ingresos y gastos netos	(1.693)	(498)	(20)	(12)	(9)
Provisiones voluntarias	(420)	0	0	0	0
Provisión para impuesto	199	9.415	33	548	(93)
<b>Utilidad del ejercicio</b>	<b>1.303</b>	<b>9.086</b>	<b>266</b>	<b>2.539</b>	<b>550</b>

**ACTIVOS, PASIVOS Y RESULTADOS POR RUBRO DE LAS INSTITUCIONES FINANCIERAS  
MARZO 2003 (en millones de pesos)**

	Banco Ripley	Banco Santander	Banco Security	Banco Sudameris	BankBoston
<b>I. ACTIVOS</b>					
Fondos Disponibles (netos de canje)	864	322.084	44.684	1.462	23.093
Colocaciones totales	16.473	7.802.534	876.832	88.688	728.791
Colocaciones comerciales	928	4.124.012	659.698	51.717	367.540
Colocaciones de consumo	10.971	729.442	5.957	53	82.923
Colocaciones de comercio exterior	0	614.726	102.299	27.921	42.930
Colocaciones hipotecarias para la vivienda	272	1.403.353	31.256	0	127.777
Colocaciones interbancarias	4.300	67.521	0	6.000	31.242
Colocaciones vencidas	2	182.178	8.277	1.157	6.956
Contratos de leasing	0	298.010	56.106	0	17.904
Operaciones de Factoraje	0	0	0	0	0
Otras (incluidos sobregiros)	0	383.292	13.239	1.841	51.519
Operaciones con pacto	0	207.245	0	2.036	486
Inversiones totales	0	1.986.849	178.203	64.590	213.117
Activo fijo físico	1.592	210.474	11.770	3.702	24.513
Inversiones en sociedades y sucursales en el exterior	0	158.365	9.526	3.383	1.812
Otros activos	2.726	347.662	2.741	22.826	52.369
<b>Total</b>	<b>21.656</b>	<b>11.035.213</b>	<b>1.123.756</b>	<b>186.688</b>	<b>1.044.180</b>
<b>II. PASIVOS</b>					
Depósitos a la vista (netos de canje)	283	1.278.419	33.771	10.617	122.795
Depósitos a plazo	11.627	4.316.648	663.739	105.270	454.874
Obligaciones por intermediación	0	226.473	25.973	16.027	38.529
Letras de crédito	0	1.542.333	60.954	0	242.340
Obligaciones con el Banco Central de Chile	0	30.504	552	0	0
Obligaciones con otras instituciones financieras del país	50	0	9.384	2.000	26.009
Obligaciones con el exterior	0	684.029	112.196	4.765	9.288
Obligaciones contingentes	0	604.493	36.235	9.663	14.464
Otras obligaciones con costo	0	392.495	25.627	1.280	5.274
Bonos subordinados	0	452.618	35.201	0	0
Otros pasivos	746	320.937	27.041	11.845	16.858
Provisiones por activos riesgosos	212	166.345	11.902	2.076	20.053
Provisiones voluntarias	0	5.570	33	0	0
Capital y reservas	9.214	973.851	78.618	23.388	91.644
Utilidad del ejercicio	(477)	40.497	2.530	(245)	2.052
<b>Total</b>	<b>21.656</b>	<b>11.035.213</b>	<b>1.123.756</b>	<b>186.688</b>	<b>1.044.180</b>
<b>III. ESTADOS DE RESULTADO</b>					
Intereses y reajustes netos	404	120.476	8.626	1.364	11.021
Comisiones netas	167	25.256	800	159	2.133
Diferencias de precio netas	0	4.338	172	18	736
Diferencias de cambio netas	0	(19.162)	(99)	(634)	(235)
Otros ingresos de operación netos	0	(6.489)	(19)	0	(11)
Recuperación de colocaciones e inv. castigadas	0	6.662	43	0	148
Corrección monetaria neta	(36)	(2.392)	(181)	(73)	(270)
<b>Resultado operacional bruto</b>	<b>534</b>	<b>128.689</b>	<b>9.343</b>	<b>833</b>	<b>13.523</b>
Total gastos de apoyo operacional	908	60.203	5.143	1.004	9.077
Gastos del personal y directorio	375	28.991	2.330	511	4.170
Gastos de administración	342	20.862	2.192	303	3.094
Depreciaciones y otros	191	10.350	621	191	1.813
Provisiones por activos riesgosos	135	36.618	1.335	175	2.565
<b>Resultado operacional neto</b>	<b>(509)</b>	<b>31.868</b>	<b>2.865</b>	<b>(347)</b>	<b>1.880</b>
Utilidad por inversión en sociedades	0	8.126	490	92	321
Otros ingresos y gastos netos	27	822	(272)	(50)	184
Provisiones voluntarias	0	(6.457)	0	0	0
Provisión para impuesto	(5)	6.775	553	(59)	334
<b>Utilidad del ejercicio</b>	<b>(477)</b>	<b>40.497</b>	<b>2.530</b>	<b>(245)</b>	<b>2.052</b>

**ACTIVOS, PASIVOS Y RESULTADOS POR RUBRO DE LAS INSTITUCIONES FINANCIERAS  
MARZO 2003 (en millones de pesos)**

	<b>BBVA Banco Bhif</b>	<b>Citibank</b>	<b>Corpbanca</b>	<b>Deutsche Bank Chile</b>	<b>Dresdner Bank Lateinamerika</b>
<b>I. ACTIVOS</b>					
Fondos Disponibles (netos de canje)	64.329	254.419	33.312	7.614	32.824
Colocaciones totales	2.149.525	1.005.525	1.860.809	28.500	231.788
Colocaciones comerciales	1.003.263	503.900	1.151.272	0	122.231
Colocaciones de consumo	212.950	206.288	184.144	0	230
Colocaciones de comercio exterior	272.833	59.568	191.206	0	77.214
Colocaciones hipotecarias para la vivienda	477.989	116.339	78.626	0	586
Colocaciones interbancarias	2.500	31.000	24.003	28.500	23.001
Colocaciones vencidas	43.627	20.745	29.245	0	2.498
Contratos de leasing	82.108	7.201	141.107	0	4.991
Operaciones de Factoraje	0	0	27.420	0	0
Otras (incluidos sobregiros)	54.254	60.483	33.785	0	1.037
Operaciones con pacto	15.272	38.709	3.646	2.002	0
Inversiones totales	608.200	434.480	339.190	225.054	19.454
Activo fijo físico	57.052	30.092	30.502	214	4.579
Inversiones en sociedades y sucursales en el exterior	25.765	12.512	11.817	0	13
Otros activos	128.713	65.097	61.032	75.182	6.535
<b>Total</b>	<b>3.048.856</b>	<b>1.840.834</b>	<b>2.340.308</b>	<b>338.565</b>	<b>295.194</b>
<b>II. PASIVOS</b>					
Depósitos a la vista (netos de canje)	243.695	276.285	132.839	20.540	16.164
Depósitos a plazo	1.518.713	921.086	1.177.168	225.651	131.870
Obligaciones por intermediación	178.226	49.792	0	3.704	8.789
Letras de crédito	251.471	176.409	201.381	0	0
Obligaciones con el Banco Central de Chile	8.125	815	36	0	0
Obligaciones con otras instituciones financieras del país	57.228	0	76.558	0	0
Obligaciones con el exterior	226.775	9.298	152.501	0	70.817
Obligaciones contingentes	65.025	18.553	130.869	0	19.525
Otras obligaciones con costo	68.415	8.303	10.300	0	2.347
Bonos subordinados	26.229	0	62.468	0	0
Otros pasivos	94.056	81.031	57.640	33.016	7.887
Provisiones por activos riesgosos	43.919	29.852	39.320	214	4.451
Provisiones voluntarias	2.570	0	0	600	2.346
Capital y reservas	257.725	260.134	287.496	53.767	30.143
Utilidad del ejercicio	6.685	9.274	11.733	1.073	856
<b>Total</b>	<b>3.048.856</b>	<b>1.840.834</b>	<b>2.340.308</b>	<b>338.565</b>	<b>295.194</b>
<b>III. ESTADOS DE RESULTADO</b>					
Intereses y reajustes netos	31.689	23.912	23.568	5.439	1.786
Comisiones netas	5.959	5.310	5.432	(24)	350
Diferencias de precio netas	1.389	1.415	2.778	(413)	441
Diferencias de cambio netas	(8.653)	1.538	(516)	(2.744)	588
Otros ingresos de operación netos	(265)	(523)	(459)	0	0
Recuperación de colocaciones e inv. castigadas	1.699	2.807	1.325	0	0
Corrección monetaria neta	(687)	(1.029)	(1.014)	(266)	(127)
<b>Resultado operacional bruto</b>	<b>31.130</b>	<b>33.431</b>	<b>31.113</b>	<b>1.992</b>	<b>3.037</b>
Total gastos de apoyo operacional	17.866	20.594	12.438	638	1.409
Gastos del personal y directorio	7.640	11.051	7.094	373	877
Gastos de administración	6.764	6.978	3.902	92	291
Depreciaciones y otros	3.462	2.565	1.442	172	240
Provisiones por activos riesgosos	8.316	3.524	6.881	135	451
<b>Resultado operacional neto</b>	<b>4.949</b>	<b>9.312</b>	<b>11.795</b>	<b>1.219</b>	<b>1.177</b>
Utilidad por inversión en sociedades	1.599	848	880	0	(1)
Otros ingresos y gastos netos	584	911	(931)	4	26
Provisiones voluntarias	(343)	0	0	(400)	168
Provisión para impuesto	790	1.798	10	550	178
<b>Utilidad del ejercicio</b>	<b>6.685</b>	<b>9.274</b>	<b>11.733</b>	<b>1.073</b>	<b>856</b>

**ACTIVOS, PASIVOS Y RESULTADOS POR RUBRO DE LAS INSTITUCIONES FINANCIERAS  
MARZO 2003 (en millones de pesos)**

	HNS Banco	HSBC Bank Chile	JP Morgan Chase Bank	Scotiabank Sud Americano	The Bank of Tokyo
<b>I. ACTIVOS</b>					
Fondos Disponibles (netos de canje)	2.946	25.874	1.114	57.131	10.454
Colocaciones totales	62.548	89.662	8.073	1.215.931	18.703
Colocaciones comerciales	8.290	51.329	0	706.157	7.648
Colocaciones de consumo	0	68	0	60.755	2
Colocaciones de comercio exterior	0	38.051	0	169.977	4.554
Colocaciones hipotecarias para la vivienda	0	0	0	173.352	0
Colocaciones interbancarias	0	0	8.073	37.000	6.466
Colocaciones vencidas	1.130	113	0	29.664	0
Contratos de leasing	40.363	31	0	8.357	0
Operaciones de Factoraje	11.136	0	0	0	0
Otras (incluidos sobregiros)	1.629	70	0	30.670	32
Operaciones con pacto	0	0	0	703	0
Inversiones totales	1.613	115.612	386.870	251.851	19.268
Activo fijo físico	3.276	463	1.049	41.934	141
Inversiones en sociedades y sucursales en el exterior	7	46	57	12.361	17
Otros activos	17.586	7.984	199.559	35.257	275
<b>Total</b>	<b>87.977</b>	<b>239.640</b>	<b>596.721</b>	<b>1.615.168</b>	<b>48.858</b>
<b>II. PASIVOS</b>					
Depósitos a la vista (netos de canje)	1.858	(16.936)	47.796	212.023	14.715
Depósitos a plazo	59.644	123.173	218.674	607.674	16.097
Obligaciones por intermediación	0	10.640	56.204	48.271	833
Letras de crédito	0	0	0	262.300	0
Obligaciones con el Banco Central de Chile	0	0	0	642	0
Obligaciones con otras instituciones financieras del país	0	61.300	70.600	0	0
Obligaciones con el exterior	2.179	1.589	0	146.241	286
Obligaciones contingentes	0	6.471	0	80.273	692
Otras obligaciones con costo	0	1.198	0	8.413	0
Bonos subordinados	0	0	0	87.704	0
Otros pasivos	10.848	7.077	82.920	18.914	926
Provisiones por activos riesgosos	1.916	1.643	61	29.597	187
Provisiones voluntarias	301	0	0	3.675	0
Capital y reservas	11.384	43.203	111.069	106.488	15.074
Utilidad del ejercicio	(152)	281	9.398	2.954	48
<b>Total</b>	<b>87.977</b>	<b>239.640</b>	<b>596.721</b>	<b>1.615.168</b>	<b>48.858</b>
<b>III. ESTADOS DE RESULTADO</b>					
Intereses y reajustes netos	1.269	2.867	2.885	10.228	219
Comisiones netas	104	68	(36)	3.715	44
Diferencias de precio netas	396	1.057	5.097	1.889	1
Diferencias de cambio netas	(41)	(2.341)	3.458	(1.183)	220
Otros ingresos de operación netos	62	0	193	(570)	0
Recuperación de colocaciones e inv. castigadas	0	0	0	254	0
Corrección monetaria neta	(42)	(209)	(534)	(228)	(74)
<b>Resultado operacional bruto</b>	<b>1.747</b>	<b>1.441</b>	<b>11.063</b>	<b>14.105</b>	<b>410</b>
Total gastos de apoyo operacional	1.518	1.121	1.008	9.115	331
Gastos del personal y directorio	811	852	734	5.422	161
Gastos de administración	483	184	147	2.442	99
Depreciaciones y otros	224	85	128	1.251	71
Provisiones por activos riesgosos	485	68	9	1.987	20
<b>Resultado operacional neto</b>	<b>(256)</b>	<b>252</b>	<b>10.046</b>	<b>3.003</b>	<b>59</b>
Utilidad por inversión en sociedades	0	0	0	1.118	0
Otros ingresos y gastos netos	(3)	30	(5)	479	0
Provisiones voluntarias	0	0	0	1.300	0
Provisión para impuesto	(107)	0	643	346	10
<b>Utilidad del ejercicio</b>	<b>(152)</b>	<b>281</b>	<b>9.398</b>	<b>2.954</b>	<b>48</b>

**INDICADORES DE LAS INSTITUCIONES FINANCIERAS. MARZO 2003**  
(en porcentajes)

	BANCOS ESTABLECIDOS EN CHILE	SUCURSALES DE BANCOS EXTRANJEROS	SISTEMA FINANCIERO
<b>I. SOLVENCIA Y CALIDAD DE ACTIVOS</b>			
Patrimonio efectivo/Activos ponderados Consolidados	14,84	25,66	15,15
Capital básico/Activos totales Consolidados	7,70	12,87	7,81
Indicador de riesgo (1)	2,03	2,58	2,00
Provisiones de Colocaciones/Colocaciones totales	2,34	2,79	2,29
Activos Productivos/Activos totales depurados (2) (3)	89,13	80,05	88,98
Colocaciones Vencidas/Colocaciones totales	2,00	1,54	1,90
<b>II. VARIACION DE LA ACTIVIDAD (%) (4)</b>			
<b>A) Activos</b>			
Fondos Disponibles (netos de canje)	15,1	(41,9)	(8,5)
Colocaciones Totales	3,2	(3,9)	2,6
Colocaciones comerciales	(1,8)	(3,2)	(2,0)
Colocaciones de consumo	20,5	(4,8)	12,5
Colocaciones de comercio exterior	2,8	(24,6)	2,5
Colocaciones hipotecarias para la vivienda	9,5	(5,3)	7,9
Colocaciones interbancarias	(20,6)	151,4	(3,6)
Colocaciones vencidas	16,6	(19,3)	11,8
Contratos de leasing	23,0	33,0	23,1
Operaciones de Factoraje	115,6		115,6
Otras (incluidos sobregiros)	7,0	(12,8)	3,9
Operaciones con pacto	47,5	(35,0)	25,8
Inversiones totales	0,8	27,8	11,9
Activo fijo físico	(4,2)	(2,2)	(5,0)
Inversiones en sociedades y sucursales en el exterior	23,1	32,2	23,3
Otros activos	(34,5)	(36,2)	(31,7)
<b>Total</b>	<b>1,4</b>	<b>(6,6)</b>	<b>2,2</b>
<b>B) Pasivos</b>			
Depósitos a la vista (netos de canje)	24,6	102,3	23,0
Depósitos a plazo	(4,4)	(1,5)	(0,9)
Obligaciones por intermediación	7,4	(23,8)	20,8
Letras de crédito	(10,8)	(6,7)	(7,7)
Obligaciones con el Banco Central de Chile	(48,0)	(57,1)	(40,0)
Obligaciones con otras instituciones financieras del país	1,5	(12,1)	(5,1)
Obligaciones con el exterior	82,5	(41,8)	76,9
Obligaciones contingentes	10,8	(26,0)	11,6
Otras obligaciones con costo	(16,6)	8,6	(14,7)
Bonos subordinados	3,0	-	2,2
Otros pasivos	(45,1)	(58,7)	(46,1)
Provisiones por activos riesgosos	5,6	(22,5)	(2,1)
Provisiones voluntarias	(36,0)	(61,7)	(31,2)
Capital y reservas	15,1	(9,0)	9,1
Utilidad del ejercicio	9,5	(29,5)	1,8
<b>Total</b>	<b>1,4</b>	<b>(6,6)</b>	<b>2,2</b>
<b>III. VARIACION DEL ESTADO DE RESULTADOS (%) (5)</b>			
Intereses y reajustes netos	19,5	6,1	11,4
Comisiones netas	15,1	16,9	19,6
Diferencias de precio netas	(45,0)	66,5	(27,4)
Diferencias de cambio netas	(432,9)	(67,2)	(1.101,3)
Otros ingresos de operación netos	(33,7)	26,3	1,6
Recuperación de colocaciones e inv. castigadas	8,2	36,3	7,0
Corrección monetaria neta	(233,1)	(203,0)	(224,7)
<b>Resultado operacional bruto</b>	<b>(1,0)</b>	<b>(11,0)</b>	<b>(4,4)</b>
Total gastos de apoyo operacional	(1,7)	(2,3)	(3,1)
Gastos del personal y directorio	(3,3)	(10,0)	(5,2)
Gastos de administración	(1,2)	1,4	(3,4)
Depreciaciones y otros	2,7	25,1	7,3
Provisiones por activos riesgosos	(12,4)	27,9	(16,1)
<b>Resultado operacional neto</b>	<b>11,8</b>	<b>(27,5)</b>	<b>2,2</b>
Utilidad por inversión en sociedades	(3,4)	(4,6)	0,3
Otros ingresos y gastos netos	310,4	(40,6)	503,4
Provisiones voluntarias	9,6	(29,4)	8,6
Provisión para impuesto	75,9	(3,9)	32,5
<b>Utilidad del ejercicio</b>	<b>9,5</b>	<b>(29,5)</b>	<b>1,8</b>
<b>IV. RENTABILIDAD Y EFICIENCIA</b>			
Utilidad del ejercicio/Capital y reservas	16,51	15,41	15,72
Utilidad del ejercicio/Activos totales depurados	1,42	2,19	1,35
Gastos de apoyo operacional/Activos totales depurados	2,40	3,44	2,55
Gastos de apoyo operacional/Resultado operacional bruto	51,56	53,86	53,92
Gastos del personal y directorio/Resultado operacional bruto	26,12	27,91	29,04
Gastos de administración/Resultado operacional bruto	18,17	17,92	17,34
Gastos en provisiones/Resultado operacional bruto	20,90	10,81	18,24
Activos productivos/N° de empleados (UF)	69.103	32.184	60.535
Colocaciones/N° de empleados (UF)	56.595	20.173	47.200
Inversiones totales/N° de empleados (UF)	13.334	11.907	13.907

- Notas: (1) Corresponde al indicador de riesgo de cartera de créditos publicado en el Diario Oficial el 16.04.2003 referido a la situación existente al 28.02.2003.  
(2) Los activos productivos corresponden a la suma de colocaciones totales, inversiones totales y operaciones con pacto, menos colocaciones vencidas y bienes recibidos en pago.  
(3) Los activos totales depurados corresponden a los activos totales contables menos: las cuentas de ajuste y control del pasivo, operaciones a futuro del pasivo y la partida "Documentos a cargo de otros bancos" (canje).  
(4) Variación respecto a igual mes del año anterior.  
(5) Corresponde a la variación entre el monto acumulado el mes de referencia y el monto acumulado a igual fecha del año anterior.  
(\*) En la pág. 33 se indican las entidades consideradas Sucursales de Bancos Extranjeros para fines estadísticos.

**INDICADORES DE LAS INSTITUCIONES FINANCIERAS. MARZO 2003**  
(en porcentajes)

	ABN Amro Bank	Banco Bice	Banco Conosur	Banco de Chile	Banco de Crédito e Inversiones	Banco de la Nac. Argentina
<b>I. SOLVENCIA Y CALIDAD DE ACTIVOS</b>						
Patrimonio efectivo/Activos ponderados Consolidados	39,36	15,31	17,88	13,72	11,55	104,37
Capital básico/Activos totales Consolidados	17,30	7,41	15,09	6,34	6,10	84,26
Indicador de riesgo (1)	1,01	1,83	8,43	2,98	1,33	0,96
Provisiones de Colocaciones/Colocaciones totales	0,92	1,83	11,19	3,15	1,72	0,87
Activos Productivos/Activos totales depurados (2) (3)	78,76	89,41	85,55	89,64	89,89	51,31
Colocaciones Vencidas/Colocaciones totales	0,19	0,60	1,71	2,46	1,16	1,56
<b>II. VARIACION DE LA ACTIVIDAD (%) (4)</b>						
<b>A) Activos</b>						
Fondos Disponibles (netos de canje)	0,8	101,7	(13,1)	26,6	46,7	115,9
Colocaciones Totales	14,3	0,6	(15,8)	(0,2)	15,8	(8,4)
Colocaciones comerciales	23,0	3,8	(26,2)	(6,8)	15,9	(58,3)
Colocaciones de consumo	(95,8)	48,3	(14,8)	1,1	17,2	(15,3)
Colocaciones de comercio exterior	24,5	(14,6)	-	25,7	19,3	(26,4)
Colocaciones hipotecarias para la vivienda	(13,3)	3,8	-	9,3	19,4	-
Colocaciones interbancarias	(100,0)	-	(100,0)	(86,2)	(34,2)	699,3
Colocaciones vencidas	(65,7)	4,4	(5,6)	3,9	(9,0)	(59,1)
Contratos de leasing	-	(1,5)	-	7,7	22,7	-
Operaciones de Factoraje	-	-	-	-	-	-
Otras (incluidos sobregiros)	(10,3)	(5,7)	-	10,0	21,8	(40,8)
Operaciones con pacto	(99,6)	(96,0)	-	-	79,3	-
Inversiones totales	73,3	(36,6)	(29,0)	(20,9)	13,4	(100,0)
Activo fijo físico	4,6	1,0	(4,4)	(9,1)	(4,4)	(2,6)
Inversiones en sociedades y sucursales en el exterior	(94,3)	21,3	70,7	21,9	2,6	0,3
Otros activos	(71,7)	6,2	(5,3)	(29,8)	16,0	(22,5)
<b>Total</b>	<b>(20,5)</b>	<b>(7,1)</b>	<b>(15,7)</b>	<b>(4,6)</b>	<b>15,6</b>	<b>(0,8)</b>
<b>B) Pasivos</b>						
Depósitos a la vista (netos de canje)	(29,4)	87,5	678,2	15,8	34,0	3,9
Depósitos a plazo	(52,0)	(18,4)	(18,4)	(11,3)	2,5	17,9
Obligaciones por intermediación	192,1	38,6	-	(11,3)	44,7	-
Letras de crédito	-	9,3	-	(25,4)	(0,4)	-
Obligaciones con el Banco Central de Chile	-	(23,8)	-	(17,0)	(28,9)	-
Obligaciones con otras instituciones financieras del país	-	(45,9)	(71,1)	297,9	134,7	-
Obligaciones con el exterior	12,4	18,9	-	173,7	118,0	(100,0)
Obligaciones contingentes	244,4	2,9	-	5,4	22,2	40,0
Otras obligaciones con costo	2.131,4	(35,6)	-	(35,1)	(2,4)	82,3
Bonos subordinados	-	(2,6)	0,2	2,4	21,0	-
Otros pasivos	(62,4)	(20,4)	5,2	(57,7)	(41,2)	(15,5)
Provisiones por activos riesgosos	(10,0)	(15,5)	(33,3)	(8,2)	11,9	(61,9)
Provisiones voluntarias	-	170,4	-	(40,6)	(3,5)	-
Capital y reservas	18,3	6,9	13,1	2,0	11,4	1,3
Utilidad del ejercicio	22,4	(20,7)	50,8	138,1	65,4	(171,4)
<b>Total</b>	<b>(20,5)</b>	<b>(7,1)</b>	<b>(15,7)</b>	<b>(4,6)</b>	<b>15,6</b>	<b>(0,8)</b>
<b>III. VARIACION DEL ESTADO DE RESULTADOS (%) (5)</b>						
Intereses y reajustes netos	39,7	5,5	(16,6)	11,0	21,7	(5,6)
Cornisiones netas	(8,6)	42,8	(21,9)	3,2	30,0	23,6
Diferencias de precio netas	105,8	(86,1)	(442,5)	(68,2)	(18,2)	-
Diferencias de cambio netas	(173,4)	(38,1)	-	(237,2)	(31,3)	39,1
Otros ingresos de operación netos	(251,6)	(95,9)	56,3	252,4	165,6	15.681,5
Recuperación de colocaciones e inv. castigadas	(45,4)	35,3	(17,4)	60,8	(21,7)	2.508,5
Corrección monetaria neta	(236,7)	(225,9)	(247,8)	(224,8)	(244,8)	(225,9)
<b>Resultado operacional bruto</b>	<b>8,1</b>	<b>(16,1)</b>	<b>(16,0)</b>	<b>(6,1)</b>	<b>17,0</b>	<b>(20,9)</b>
Total gastos de apoyo operacional	(8,6)	(5,4)	(2,1)	(9,8)	3,0	(15,7)
Gastos del personal y directorio	(15,0)	(9,4)	(12,9)	(12,8)	4,5	(26,5)
Gastos de administración	2,5	9,9	15,3	(4,8)	1,6	9,5
Depreciaciones y otros	(3,1)	(15,2)	(3,4)	(13,1)	1,3	(1,7)
Provisiones por activos riesgosos	(93,5)	(43,0)	(33,8)	(67,9)	20,0	(100,0)
<b>Resultado operacional neto</b>	<b>41,6</b>	<b>(25,8)</b>	<b>54,6</b>	<b>3.695,5</b>	<b>42,9</b>	<b>86,6</b>
Utilidad por inversión en sociedades	(100,0)	48,8	39,4	(8,2)	27,9	-
Otros ingresos y gastos netos	(68,5)	76,4	(32,4)	28,6	372,6	(21,3)
Provisiones voluntarias	-	108,8	-	100,0	(3,5)	-
Provisión para impuesto	116,2	(18,0)	(46,8)	224,6	94,1	-
<b>Utilidad del ejercicio</b>	<b>22,4</b>	<b>(20,7)</b>	<b>50,8</b>	<b>138,1</b>	<b>65,4</b>	<b>(171,4)</b>
<b>IV. RENTABILIDAD Y EFICIENCIA</b>						
Utilidad del ejercicio/Capital y reservas	10,06	10,79	13,22	22,00	25,65	(1,36)
Utilidad del ejercicio/Activos totales depurados	2,10	0,98	1,93	1,59	1,76	(1,14)
Gastos de apoyo operacional/Activos totales depurados	2,18	1,65	13,78	2,56	2,48	3,51
Gastos de apoyo operacional/Resultado operacional bruto	44,11	64,88	56,65	55,77	50,40	55,16
Gastos del personal y directorio/Resultado operacional bruto	24,18	40,16	27,93	27,31	26,42	30,50
Gastos de administración/Resultado operacional bruto	13,83	18,12	23,65	21,98	17,91	10,88
Gastos en provisiones/Resultado operacional bruto	0,32	8,14	38,37	14,07	13,87	0,00
Activos productivos/N° de empleados (UF)	112.882	85.022	4.868	72.959	74.659	21.558
Colocaciones/N° de empleados (UF)	69.380	69.555	4.498	61.037	62.092	21.900
Inversiones totales/N° de empleados (UF)	43.918	15.998	452	13.636	12.939	0

- Notas: (1) Corresponde al indicador de riesgo de cartera de créditos publicado en el Diario Oficial el 16.04.2003 referido a la situación existente al 28.02.2003.  
(2) Los activos productivos corresponden a la suma de colocaciones totales, inversiones totales y operaciones con pacto, menos colocaciones vencidas y bienes recibidos en pago.  
(3) Los activos totales depurados corresponden a los activos totales contables menos: las cuentas de ajuste y control del pasivo, operaciones a futuro del pasivo y la partida "Documentos a cargo de otros bancos" (canje).  
(4) Variación respecto a igual mes del año anterior.  
(5) Corresponde a la variación entre el monto acumulado el mes de referencia y el monto acumulado a igual fecha del año anterior.



**INDICADORES DE LAS INSTITUCIONES FINANCIERAS. MARZO 2003**  
(en porcentajes)

	Banco del Desarrollo	Banco del Estado	Banco do Brasil	Banco Falabella	Banco Internacional
<b>I. SOLVENCIA Y CALIDAD DE ACTIVOS</b>					
Patrimonio efectivo/Activos ponderados Consolidados	12,15	11,72	46,80	13,42	11,21
Capital básico/Activos totales Consolidados	7,88	5,41	42,45	11,63	8,61
Indicador de riesgo (1)	2,48	1,52	1,69	0,81	1,64
Provisiones de Colocaciones/Colocaciones totales	3,04	1,76	2,03	2,03	1,80
Activos Productivos/Activos totales depurados (2) (3)	89,59	93,15	83,54	87,91	84,18
Colocaciones Vencidas/Colocaciones totales	2,81	1,38	0,50	0,07	2,78
<b>II. VARIACION DE LA ACTIVIDAD (%) (4)</b>					
<b>A) Activos</b>					
Fondos Disponibles (netos de canje)	11,5	(38,9)	54,3	157,7	19,8
Colocaciones Totales	3,8	6,1	(25,2)	121,9	3,9
Colocaciones comerciales	2,1	(2,5)	19,9	(21,8)	(1,0)
Colocaciones de consumo	24,6	55,0	22,4	111,3	(0,8)
Colocaciones de comercio exterior	(2,3)	31,7	(38,9)	—	18,6
Colocaciones hipotecarias para la vivienda	0,6	6,4	—	192,0	(12,8)
Colocaciones interbancarias	33,9	2,0	(100,0)	—	80,9
Colocaciones vencidas	4,8	(1,0)	(78,9)	122,2	20,7
Contratos de leasing	14,3	20,9	—	—	—
Operaciones de Factoraje	—	—	—	—	—
Otras (incluidos sobregiros)	3,9	(7,1)	(79,7)	509,2	12,0
Operaciones con pacto	—	29,3	—	—	—
Inversiones totales	(12,1)	50,8	108,7	(55,8)	340,1
Activo fijo físico	3,7	(4,8)	(40,3)	71,1	(14,5)
Inversiones en sociedades y sucursales en el exterior	63,3	24,1	0,3	28,3	0,3
Otros activos	(52,2)	19,6	(41,8)	(17,1)	(31,6)
<b>Total</b>	<b>0,4</b>	<b>16,7</b>	<b>(15,2)</b>	<b>82,7</b>	<b>7,7</b>
<b>B) Pasivos</b>					
Depósitos a la vista (netos de canje)	34,8	(1,1)	(14,0)	272,2	44,9
Depósitos a plazo	4,9	29,9	(4,0)	114,4	1,3
Obligaciones por intermediación	(56,7)	182,7	—	(100,0)	—
Letras de crédito	(0,2)	2,1	—	188,7	(13,0)
Obligaciones con el Banco Central de Chile	(21,1)	(2,0)	—	—	—
Obligaciones con otras instituciones financieras del país	(40,4)	(20,8)	291,0	(100,0)	166,7
Obligaciones con el exterior	3,5	9,3	(75,6)	—	121,0
Obligaciones contingentes	(4,1)	64,1	(42,3)	—	28,8
Otras obligaciones con costo	(21,1)	(0,1)	(66,9)	—	0,1
Bonos subordinados	2,8	(0,6)	—	—	—
Otros pasivos	(62,1)	(12,5)	(98,4)	(44,8)	(44,3)
Provisiones por activos riesgosos	(11,1)	(9,7)	(38,6)	117,6	11,2
Provisiones voluntarias	(46,8)	(3,5)	(100,0)	(3,5)	(31,9)
Capital y reservas	12,0	2,2	5,2	22,7	0,4
Utilidad del ejercicio	(36,7)	12,3	(31,0)	151,0	72,1
<b>Total</b>	<b>0,4</b>	<b>16,7</b>	<b>(15,2)</b>	<b>82,7</b>	<b>7,7</b>
<b>III. VARIACION DEL ESTADO DE RESULTADOS (%) (5)</b>					
Intereses y reajustes netos	0,1	(5,4)	0,1	113,2	23,9
Comisiones netas	13,4	56,4	(5,7)	104,4	13,7
Diferencias de precio netas	(86,0)	24,9	98,8	(92,5)	199,0
Diferencias de cambio netas	(59,7)	(1.180,0)	4.005,8	(70,3)	(322,2)
Otros ingresos de operación netos	27,0	110,1	—	(102,8)	18,4
Recuperación de colocaciones e inv. castigadas	(35,1)	27,0	—	45,0	4.133,7
Corrección monetaria neta	(298,4)	(220,2)	(229,0)	(220,7)	(255,4)
<b>Resultado operacional bruto</b>	<b>(7,4)</b>	<b>0,1</b>	<b>88,0</b>	<b>84,6</b>	<b>10,5</b>
Total gastos de apoyo operacional	(3,6)	4,1	(3,3)	37,1	(10,1)
Gastos del personal y directorio	(0,4)	1,7	(1,8)	43,9	(10,2)
Gastos de administración	(7,8)	(3,1)	10,0	24,9	(12,2)
Depreciaciones y otros	(7,8)	35,9	(37,6)	61,5	(6,3)
Provisiones por activos riesgosos	(15,0)	(19,2)	160,9	100,0	865,0
<b>Resultado operacional neto</b>	<b>(7,2)</b>	<b>(2,0)</b>	<b>(34,6)</b>	<b>141,2</b>	<b>34,5</b>
Utilidad por inversión en sociedades	(87,8)	86,4	—	—	(9,6)
Otros ingresos y gastos netos	(12,5)	42,1	(518,8)	(1.493,1)	73,2
Provisiones voluntarias	43,7	—	(100,0)	(100,0)	—
Provisión para impuesto	(18,3)	0,6	8,6	148,4	(1.753,5)
<b>Utilidad del ejercicio</b>	<b>(36,7)</b>	<b>12,3</b>	<b>(31,0)</b>	<b>151,0</b>	<b>72,1</b>
<b>IV. RENTABILIDAD Y EFICIENCIA</b>					
Utilidad del ejercicio/Capital y reservas	4,85	9,72	4,61	51,42	15,11
Utilidad del ejercicio/Activos totales depurados	0,38	0,53	1,94	6,12	1,34
Gastos de apoyo operacional/Activos totales depurados	2,76	2,86	3,19	5,55	3,96
Gastos de apoyo operacional/Resultado operacional bruto	57,32	67,67	43,49	36,38	67,32
Gastos del personal y directorio/Resultado operacional bruto	34,21	46,90	18,73	15,70	46,37
Gastos de administración/Resultado operacional bruto	15,61	12,05	19,88	15,55	11,87
Gastos en provisiones/Resultado operacional bruto	25,90	9,04	24,66	14,68	13,51
Activos productivos/N° de empleados (UF)	46.827	50.202	51.540	19.658	32.926
Colocaciones/N° de empleados (UF)	45.345	32.843	47.807	19.158	31.429
Inversiones totales/N° de empleados (UF)	3.562	17.497	4.253	536	2.595

- Notas: (1) Corresponde al indicador de riesgo de cartera de créditos publicado en el Diario Oficial el 16.04.2003 referido a la situación existente al 28.02.2003.  
(2) Los activos productivos corresponden a la suma de colocaciones totales, inversiones totales y operaciones con pacto, menos colocaciones vencidas y bienes recibidos en pago.  
(3) Los activos totales depurados corresponden a los activos totales contables menos: las cuentas de ajuste y control del pasivo, operaciones a futuro del pasivo y la partida "Documentos a cargo de otros bancos" (canje).  
(4) Variación respecto a igual mes del año anterior.  
(5) Corresponde a la variación entre el monto acumulado el mes de referencia y el monto acumulado a igual fecha del año anterior.

**INDICADORES DE LAS INSTITUCIONES FINANCIERAS. MARZO 2003**  
(en porcentajes)

	Banco Ripley	Banco Santander	Banco Security	Banco Sudameris	BankBoston
<b>I. SOLVENCIA Y CALIDAD DE ACTIVOS</b>					
Patrimonio efectivo/Activos ponderados Consolidados	53,87	16,53	11,75	22,30	12,05
Capital básico/Activos totales Consolidados	42,04	7,87	6,16	9,89	8,02
Indicador de riesgo (1)	0,27	1,77	1,32	2,84	2,11
Provisiones de Colocaciones/Colocaciones totales	1,29	2,10	1,33	2,34	2,74
Activos Productivos/Activos totales depurados (2) (3)	76,06	88,68	92,74	82,49	89,54
Colocaciones Vencidas/Colocaciones totales	0,01	2,33	0,94	1,30	0,95
<b>II. VARIACION DE LA ACTIVIDAD (%) (4)</b>					
<b>A) Activos</b>					
Fondos Disponibles (netos de canje)	—	102,8	123,0	(56,5)	(64,2)
Colocaciones Totales	—	112,8	12,0	(4,2)	11,1
Colocaciones comerciales	—	126,2	10,2	(14,5)	7,5
Colocaciones de consumo	—	105,9	43,1	(5,8)	9,5
Colocaciones de comercio exterior	—	39,0	12,0	(5,5)	(5,2)
Colocaciones hipotecarias para la vivienda	—	118,3	27,1	—	11,6
Colocaciones interbancarias	—	22,8	—	—	2.911,9
Colocaciones vencidas	—	249,0	(9,4)	(16,6)	18,9
Contratos de leasing	—	125,2	31,4	—	46,3
Operaciones de Factoraje	—	—	—	—	—
Otras (incluidos sobregiros)	—	132,3	4,8	66,0	(13,1)
Operaciones con pacto	—	91,8	(100,0)	(1,8)	(90,9)
Inversiones totales	—	64,8	3,7	6,8	17,8
Activo fijo físico	—	84,8	0,0	(8,6)	(5,0)
Inversiones en sociedades y sucursales en el exterior	—	94,4	43,4	13,0	64,4
Otros activos	—	6,1	(71,8)	(70,9)	(60,2)
<b>Total</b>	<b>—</b>	<b>94,9</b>	<b>11,7</b>	<b>(23,5)</b>	<b>(2,0)</b>
<b>B) Pasivos</b>					
Depósitos a la vista (netos de canje)	—	119,9	22,6	66,8	153,6
Depósitos a plazo	—	72,8	11,8	3,9	5,4
Obligaciones por intermediación	—	83,8	17,0	10,1	(26,4)
Letras de crédito	—	169,6	75,7	—	6,7
Obligaciones con el Banco Central de Chile	—	0,2	(28,4)	(100,0)	—
Obligaciones con otras instituciones financieras del país	—	(100,0)	(18,7)	(3,5)	(51,6)
Obligaciones con el exterior	—	344,0	21,6	(67,3)	(29,1)
Obligaciones contingentes	—	122,7	6,1	(9,7)	47,8
Otras obligaciones con costo	—	55,3	(50,9)	498,4	(1,7)
Bonos subordinados	—	151,6	(1,3)	—	—
Otros pasivos	—	(14,1)	97,5	(82,9)	(84,8)
Provisiones por activos riesgosos	—	171,3	34,3	20,7	0,9
Provisiones voluntarias	—	(43,3)	—	—	—
Capital y reservas	—	108,2	1,5	5,7	2,5
Utilidad del ejercicio	—	44,3	63,7	(176,8)	(41,9)
<b>Total</b>	<b>—</b>	<b>94,9</b>	<b>11,7</b>	<b>(23,5)</b>	<b>(2,0)</b>
<b>III. VARIACION DEL ESTADO DE RESULTADOS (%) (5)</b>					
Intereses y reajustes netos	—	121,3	13,3	86,8	8,1
Comisiones netas	—	117,5	59,8	8,3	30,7
Diferencias de precio netas	—	(17,5)	(80,8)	(88,0)	(24,7)
Diferencias de cambio netas	—	(583,0)	88,8	(458,2)	(116,2)
Otros ingresos de operación netos	—	(172,2)	(139,2)	—	(166,6)
Recuperación de colocaciones e inv. castigadas	—	118,4	(14,6)	—	14,5
Corrección monetaria neta	—	(359,3)	(167,1)	(234,5)	(209,2)
<b>Resultado operacional bruto</b>	<b>—</b>	<b>83,6</b>	<b>9,9</b>	<b>(33,6)</b>	<b>(7,7)</b>
Total gastos de apoyo operacional	—	98,0	2,8	5,7	19,6
Gastos del personal y directorio	—	78,4	15,2	0,7	0,8
Gastos de administración	—	109,1	(8,3)	3,3	20,0
Depreciaciones y otros	—	148,2	5,1	27,2	107,8
Provisiones por activos riesgosos	—	178,5	(47,5)	492,7	(25,5)
<b>Resultado operacional neto</b>	<b>—</b>	<b>20,1</b>	<b>200,8</b>	<b>(226,0)</b>	<b>(47,9)</b>
Utilidad por inversión en sociedades	—	23,2	(29,6)	(8,1)	2,2
Otros ingresos y gastos netos	—	24,4	(562,6)	(573,9)	(15,7)
Provisiones voluntarias	—	(1.003,7)	—	—	—
Provisión para impuesto	—	35,0	790,3	(188,2)	(45,5)
<b>Utilidad del ejercicio</b>	<b>—</b>	<b>44,3</b>	<b>63,7</b>	<b>(176,8)</b>	<b>(41,9)</b>
<b>IV. RENTABILIDAD Y EFICIENCIA</b>					
Utilidad del ejercicio/Capital y reservas	(20,72)	16,63	12,87	(4,18)	8,95
Utilidad del ejercicio/Activos totales depurados	(8,82)	1,47	0,90	(0,52)	0,79
Gastos de apoyo operacional/Activos totales depurados	16,77	2,18	1,83	2,15	3,48
Gastos de apoyo operacional/Resultado operacional bruto	169,93	46,78	55,05	120,61	67,12
Gastos del personal y directorio/Resultado operacional bruto	70,25	22,53	24,94	61,30	30,83
Gastos de administración/Resultado operacional bruto	63,92	16,21	23,46	36,36	22,88
Gastos en provisiones/Resultado operacional bruto	25,35	28,45	14,28	21,01	18,97
Activos productivos/N° de empleados (UF)	6.058	76.346	161.699	96.583	49.737
Colocaciones/N° de empleados (UF)	6.059	60.873	136.051	55.623	38.770
Inversiones totales/N° de empleados (UF)	0	15.501	27.650	40.510	11.337

- Notas: (1) Corresponde al indicador de riesgo de cartera de créditos publicado en el Diario Oficial el 16.04.2003 referido a la situación existente al 28.02.2003.  
(2) Los activos productivos corresponden a la suma de colocaciones totales, inversiones totales y operaciones con pacto, menos colocaciones vencidas y bienes recibidos en pago.  
(3) Los activos totales depurados corresponden a los activos totales contables menos: las cuentas de ajuste y control del pasivo, operaciones a futuro del pasivo y la partida "Documentos a cargo de otros bancos" (canje).  
(4) Variación respecto a igual mes del año anterior.  
(5) Corresponde a la variación entre el monto acumulado el mes de referencia y el monto acumulado a igual fecha del año anterior.

**INDICADORES DE LAS INSTITUCIONES FINANCIERAS. MARZO 2003**  
(en porcentajes)

	BBVA Banco Bhif	Citibank	Corpbanca	Deutsche Bank Chile	Dresdner Bank Lateinamerika
<b>I. SOLVENCIA Y CALIDAD DE ACTIVOS</b>					
Patrimonio efectivo/Activos ponderados Consolidados	13,23	23,51	15,96	93,97	15,51
Capital básico/Activos totales Consolidados	7,86	12,94	11,53	11,70	9,75
Indicador de riesgo (1)	1,63	2,99	1,84	0,00	2,21
Provisiones de Colocaciones/Colocaciones totales	2,04	2,96	2,11	0,75	1,92
Activos Productivos/Activos totales depurados (2) (3)	89,11	79,13	92,49	75,48	84,21
Colocaciones Vencidas/Colocaciones totales	2,03	2,06	1,57	0,00	1,08
<b>II. VARIACION DE LA ACTIVIDAD (%) (4)</b>					
<b>A) Activos</b>					
Fondos Disponibles (netos de canje)	(7,1)	(21,9)	(50,9)	12,4	79,3
Colocaciones Totales	17,2	(6,0)	23,4	1.259,9	1,4
Colocaciones comerciales	7,4	(1,2)	29,8	-	(9,9)
Colocaciones de consumo	19,7	(9,6)	10,9	-	12,3
Colocaciones de comercio exterior	50,4	(21,5)	8,1	-	(11,0)
Colocaciones hipotecarias para la vivienda	21,2	(18,8)	33,8	-	(8,2)
Colocaciones interbancarias	-	271,3	93,0	1.259,9	5.102,7
Colocaciones vencidas	6,1	(24,8)	10,3	-	25,6
Contratos de leasing	33,3	10,5	26,2	-	126,8
Operaciones de Factoraje	-	-	(25,9)	-	-
Otras (incluidos sobregiros)	23,0	(13,3)	6,8	-	27,3
Operaciones con pacto	49,7	(30,9)	-	-	(100,0)
Inversiones totales	61,2	59,4	3,5	27,2	(57,9)
Activo fijo físico	(2,8)	5,0	(4,4)	(33,1)	(2,5)
Inversiones en sociedades y sucursales en el exterior	29,4	36,1	15,6	-	(43,8)
Otros activos	(34,0)	(44,3)	(38,9)	(34,5)	(75,6)
<b>Total</b>	<b>18,9</b>	<b>(2,0)</b>	<b>14,4</b>	<b>12,5</b>	<b>(9,9)</b>
<b>B) Pasivos</b>					
Depósitos a la vista (netos de canje)	39,1	49,1	(0,8)	447,6	67,7
Depósitos a plazo	36,0	5,8	7,2	31,4	(28,1)
Obligaciones por intermediación	14,0	(55,0)	(100,0)	149,1	17,2
Letras de crédito	(1,1)	(20,5)	0,8	-	-
Obligaciones con el Banco Central de Chile	(55,2)	(19,3)	(95,0)	-	-
Obligaciones con otras instituciones financieras del país	(34,9)	(100,0)	21,3	(100,0)	-
Obligaciones con el exterior	80,5	(6,5)	47,8	-	115,7
Obligaciones contingentes	(4,1)	(35,4)	43,2	-	(10,2)
Otras obligaciones con costo	(10,4)	27,7	(44,9)	-	(67,6)
Bonos subordinados	(17,8)	-	0,7	-	-
Otros pasivos	(38,5)	(35,7)	0,1	(58,1)	(73,3)
Provisiones por activos riesgosos	(2,8)	(31,7)	12,3	1.259,9	4,9
Provisiones voluntarias	171,9	-	(100,0)	(42,1)	29,0
Capital y reservas	3,2	1,1	79,1	43,7	4,9
Utilidad del ejercicio	19,2	(11,0)	54,4	(70,6)	(23,1)
<b>Total</b>	<b>18,9</b>	<b>(2,0)</b>	<b>14,4</b>	<b>12,5</b>	<b>(9,9)</b>
<b>III. VARIACION DEL ESTADO DE RESULTADOS (%) (5)</b>					
Intereses y reajustes netos	47,0	(6,8)	15,9	337,3	40,6
Comisiones netas	39,2	15,3	73,5	(428,3)	18,2
Diferencias de precio netas	6,7	52,1	(42,6)	(222,9)	(31,8)
Diferencias de cambio netas	(600,8)	1.831,3	57,1	(173,2)	47,3
Otros ingresos de operación netos	(557,7)	(11,3)	(182,8)	-	(100,0)
Recuperación de colocaciones e inv. castigadas	(9,8)	36,0	(20,1)	-	(100,0)
Corrección monetaria neta	(217,1)	(229,2)	(404,3)	(297,1)	(238,8)
<b>Resultado operacional bruto</b>	<b>9,9</b>	<b>(0,7)</b>	<b>5,0</b>	<b>(63,5)</b>	<b>9,5</b>
Total gastos de apoyo operacional	4,4	2,7	(8,6)	33,5	3,0
Gastos del personal y directorio	6,2	(0,8)	2,8	35,8	6,9
Gastos de administración	5,6	5,4	(23,1)	8,4	(12,9)
Depreciaciones y otros	(1,2)	11,8	(12,1)	46,1	12,7
Provisiones por activos riesgosos	(11,1)	48,9	(0,8)	94.389,9	477,8
<b>Resultado operacional neto</b>	<b>164,2</b>	<b>(17,2)</b>	<b>29,8</b>	<b>(75,5)</b>	<b>(22,9)</b>
Utilidad por inversión en sociedades	18,2	(6,5)	32,6	-	(182,2)
Otros ingresos y gastos netos	85,7	593,3	56,1	52,3	(5,5)
Provisiones voluntarias	87,6	-	-	(138,6)	(36,4)
Provisión para impuesto	14,7	16,2	(66,6)	82,9	0,4
<b>Utilidad del ejercicio</b>	<b>19,2</b>	<b>(11,0)</b>	<b>54,4</b>	<b>(70,6)</b>	<b>(23,1)</b>
<b>IV. RENTABILIDAD Y EFICIENCIA</b>					
Utilidad del ejercicio/Capital y reservas	10,38	14,26	16,32	7,98	11,36
Utilidad del ejercicio/Activos totales depurados	0,88	2,02	2,01	1,27	1,16
Gastos de apoyo operacional/Activos totales depurados	2,34	4,47	2,13	0,75	1,91
Gastos de apoyo operacional/Resultado operacional bruto	57,39	61,60	39,98	32,02	46,38
Gastos del personal y directorio/Resultado operacional bruto	24,54	33,06	22,80	18,73	28,89
Gastos de administración/Resultado operacional bruto	21,73	20,87	12,54	4,63	9,57
Gastos en provisiones/Resultado operacional bruto	26,71	10,54	22,12	6,78	14,86
Activos productivos/N° de empleados (UF)	79.663	22.294	73.402	543.804	98.744
Colocaciones/N° de empleados (UF)	63.028	15.389	63.102	60.646	92.069
Inversiones totales/N° de empleados (UF)	17.834	6.650	11.502	478.898	7.728

Notas: (1) Corresponde al indicador de riesgo de cartera de créditos publicado en el Diario Oficial el 16.04.2003 referido a la situación existente al 28.02.2003.  
(2) Los activos productivos corresponden a la suma de colocaciones totales, inversiones totales y operaciones con pacto, menos colocaciones vencidas y bienes recibidos en pago.  
(3) Los activos totales depurados corresponden a los activos totales contables menos: las cuentas de ajuste y control del pasivo, operaciones a futuro del pasivo y la partida "Documentos a cargo de otros bancos" (canje).  
(4) Variación respecto a igual mes del año anterior.  
(5) Corresponde a la variación entre el monto acumulado el mes de referencia y el monto acumulado a igual fecha del año anterior.

**INDICADORES DE LAS INSTITUCIONES FINANCIERAS. MARZO 2003**  
(en porcentajes)

	HNS Banco	HSBC Bank Chile	JP Morgan Chase Bank	Scotiabank Sud Americano	The Bank of Tokyo
<b>I. SOLVENCIA Y CALIDAD DE ACTIVOS</b>					
Patrimonio efectivo/Activos ponderados Consolidados	15,12	39,09	130,84	13,46	91,42
Capital básico/Activos totales Consolidados	13,67	13,65	16,50	6,41	29,68
Indicador de riesgo (1)	1,62	1,41	0,00	1,82	0,99
Provisiones de Colocaciones/Colocaciones totales	3,06	1,83	0,75	2,35	1,00
Activos Productivos/Activos totales depurados (2) (3)	71,65	85,61	66,19	88,81	77,72
Colocaciones Vencidas/Colocaciones totales	1,81	0,13	0,00	2,44	0,00
<b>II. VARIACION DE LA ACTIVIDAD (%) (4)</b>					
<b>A) Activos</b>					
Fondos Disponibles (netos de canje)	-	27,7	(96,5)	(11,7)	27,6
Colocaciones Totales	-	27,0	3,0	3,1	56,0
Colocaciones comerciales	-	10,8	-	(8,0)	48,0
Colocaciones de consumo	-	32,2	-	14,4	(80,5)
Colocaciones de comercio exterior	-	117,5	-	28,3	0,7
Colocaciones hipotecarias para la vivienda	-	-	-	19,0	-
Colocaciones interbancarias	-	(100,0)	3,0	345,4	183,5
Colocaciones vencidas	-	112,5	-	7,9	-
Contratos de leasing	-	(73,9)	-	(27,7)	-
Operaciones de Factoraje	-	-	-	-	-
Otras (incluidos sobregiros)	-	(76,3)	-	(8,0)	847,2
Operaciones con pacto	-	-	-	(45,8)	-
Inversiones totales	-	34,0	53,3	4,1	(7,8)
Activo fijo físico	-	8,2	(16,3)	(4,7)	(38,4)
Inversiones en sociedades y sucursales en el exterior	-	(15,2)	0,3	22,7	0,2
Otros activos	-	(88,3)	47,8	(15,8)	(55,4)
<b>Total</b>	-	<b>(2,5)</b>	<b>39,2</b>	<b>2,0</b>	<b>16,5</b>
<b>B) Pasivos</b>					
Depósitos a la vista (netos de canje)	-	(259,3)	255,1	37,9	22,4
Depósitos a plazo	-	21,8	(2,8)	(6,2)	44,3
Obligaciones por intermediación	-	(57,6)	513,2	58,6	1.921,7
Letras de crédito	-	-	-	(10,4)	-
Obligaciones con el Banco Central de Chile	-	-	-	(34,1)	-
Obligaciones con otras instituciones financieras del país	-	1.077,9	47,4	(100,0)	-
Obligaciones con el exterior	-	15,5	(100,0)	(10,2)	(31,2)
Obligaciones contingentes	-	(23,6)	-	114,3	66,6
Otras obligaciones con costo	-	16,6	-	12,3	-
Bonos subordinados	-	-	-	4,6	-
Otros pasivos	-	(88,7)	(6,0)	(23,4)	(41,7)
Provisiones por activos riesgosos	-	8,9	3,0	(7,8)	15,0
Provisiones voluntarias	-	(100,0)	-	60,5	-
Capital y reservas	-	56,7	44,6	9,8	(5,5)
Utilidad del ejercicio	-	(76,0)	(23,8)	22,5	(76,3)
<b>Total</b>	-	<b>(2,5)</b>	<b>39,2</b>	<b>2,0</b>	<b>16,5</b>
<b>III. VARIACION DEL ESTADO DE RESULTADOS (%) (5)</b>					
Intereses y reajustes netos	-	82,9	274,1	8,3	(26,0)
Comisiones netas	-	6,4	2,7	14,1	(22,3)
Diferencias de precio netas	-	294,5	114,2	24,6	(72,9)
Diferencias de cambio netas	-	(2.255,0)	(72,8)	(25.563,2)	50,9
Otros ingresos de operación netos	-	-	2.793.928,2	(108,8)	-
Recuperación de colocaciones e inv. castigadas	-	-	-	(60,1)	-
Corrección monetaria neta	-	(294,6)	(227,5)	(240,1)	(217,7)
<b>Resultado operacional bruto</b>	-	<b>(31,9)</b>	<b>(20,0)</b>	<b>(4,4)</b>	<b>(27,5)</b>
Total gastos de apoyo operacional	-	35,2	(40,0)	(14,3)	15,8
Gastos del personal y directorio	-	69,7	(46,6)	(12,0)	30,9
Gastos de administración	-	(8,0)	(24,4)	(21,0)	10,4
Depreciaciones y otros	-	(33,3)	15,1	(9,4)	(2,7)
Provisiones por activos riesgosos	-	141,6	102,9	(25,3)	(44,1)
<b>Resultado operacional neto</b>	-	<b>(82,7)</b>	<b>(19,5)</b>	<b>106,6</b>	<b>(75,8)</b>
Utilidad por inversión en sociedades	-	-	-	37,5	-
Otros ingresos y gastos netos	-	(84,7)	(347,8)	(14,1)	-
Provisiones voluntarias	-	(100,0)	-	860,4	-
Provisión para impuesto	-	(100,0)	334,1	(40,6)	(74,0)
<b>Utilidad del ejercicio</b>	-	<b>(76,0)</b>	<b>(23,8)</b>	<b>22,5</b>	<b>(76,3)</b>
<b>IV. RENTABILIDAD Y EFICIENCIA</b>					
Utilidad del ejercicio/Capital y reservas	(5,35)	2,60	33,85	11,10	1,29
Utilidad del ejercicio/Activos totales depurados	(0,69)	0,47	6,30	0,73	0,40
Gastos de apoyo operacional/Activos totales depurados	6,90	1,87	0,68	2,26	2,71
Gastos de apoyo operacional/Resultado operacional bruto	86,88	77,80	9,11	64,62	80,73
Gastos del personal y directorio/Resultado operacional bruto	46,44	59,14	6,63	38,44	39,15
Gastos de administración/Resultado operacional bruto	27,62	12,79	1,33	17,31	24,21
Gastos en provisiones/Resultado operacional bruto	27,76	4,74	0,08	14,08	4,87
Activos productivos/N° de empleados (UF)	14.962	115.319	603.371	63.167	66.540
Colocaciones/N° de empleados (UF)	14.848	50.398	12.334	53.546	32.775
Inversiones totales/N° de empleados (UF)	383	64.985	591.038	11.091	33.766

- Notas: (1) Corresponde al indicador de riesgo de cartera de créditos publicado en el Diario Oficial el 16.04.2003 referido a la situación existente al 28.02.2003.  
(2) Los activos productivos corresponden a la suma de colocaciones totales, inversiones totales y operaciones con pacto, menos colocaciones vencidas y bienes recibidos en pago.  
(3) Los activos totales depurados corresponden a los activos totales contables menos: las cuentas de ajuste y control del pasivo, operaciones a futuro del pasivo y la partida "Documentos a cargo de otros bancos" (canje).  
(4) Variación respecto a igual mes del año anterior.  
(5) Corresponde a la variación entre el monto acumulado el mes de referencia y el monto acumulado a igual fecha del año anterior.

## SOCIEDAD MATRIZ DEL BANCO DE CHILE S.A.

### ESTADO FINANCIERO. MARZO DE 2003 (saldos a fin de mes en millones de pesos)

<b>ACTIVOS</b>	
<b>ACTIVO CIRCULANTE</b>	<b>6.927</b>
Disponible	42
Depósitos en Banco de Chile	1.098
Utilidades devengadas por inversiones	5.786
<b>OTROS ACTIVOS</b>	<b>343.387</b>
Inversiones en empresas relacionadas	343.386
Otros	1
<b>TOTAL ACTIVOS</b>	<b>350.313</b>
<b>PASIVOS</b>	
<b>PASIVO CIRCULANTE</b>	<b>1.121</b>
Dividendos por pagar	373
Provisión compromiso con SAOS S.A.	699
Otros	48
<b>PASIVO LARGO PLAZO</b>	<b>-</b>
<b>CAPITAL PAGADO Y RESERVAS</b>	<b>343.699</b>
<b>UTILIDAD (PERDIDA) DEL EJERCICIO</b>	<b>5.494</b>
<b>TOTAL PASIVOS</b>	<b>350.313</b>

### ESTADO DE RESULTADO. MARZO DE 2003 (saldos a fin de mes en millones de pesos)

<b>INGRESOS OPERACIONALES</b>	
Utilidades devengadas inversión empresas relacionadas	5.783
Dividendos acciones "A" por transferir a SAOS S.A.	(260)
<b>MARGEN OPERACIONAL</b>	<b>5.522</b>
Ingresos financieros	7
Otros ingresos	-
Otros gastos	(35)
Impuesto a la renta	-
<b>UTILIDAD (PERDIDA) DEL PERIODO</b>	<b>5.494</b>

Nota:

La Sociedad Matriz del Banco de Chile, a través de su filial Sociedad Administradora de la Obligación Subordinada SAOS S.A., al 31.03.2003 mantiene una obligación subordinada con el Banco Central de Chile de \$ 904.910 millones.

**ANTECEDENTES GENERALES SOCIEDAD MATRIZ  
DEL BANCO DE CHILE S.A.  
MARZO DE 2003**

**NOMINA PRINCIPALES ACCIONISTAS**

<b>Accionistas</b>	<b>Número de acciones pagadas</b>	<b>Porcentaje de participación</b>
LQ Inv. Financieras S.A.	6.082.829.994	48,35
Inv. LQ-SM S.A.	377.528.973	3,00
Banchile Corredores de Bolsa S.A.	371.804.485	2,96
Inv. Aculeo S.A.	162.309.586	1,29
Tanner Corredores de Bolsa S.A.	75.278.771	0,60
Larraín Vial S.A. Corredora de Bolsa	61.526.918	0,49
Alfa Corredores de Bolsa S.A.	53.498.998	0,43
Bolsa de Comercio de Santiago Bolsa de Valores	40.313.538	0,32
Ebel Vial, Francisco	31.294.487	0,25
Gardeweg y García S.A. Corredores de Bolsa	28.847.514	0,23
AFP Provida S.A.	25.732.901	0,20
Security Valores S.A. Corredores de Bolsa	24.992.243	0,20
Ureta y Bianchi y Cía. Corredores de Bolsa	24.811.552	0,20
Bice Corredores de Bolsa	24.114.094	0,19
Santander Investment S.A. Corredores de Bolsa	17.345.231	0,14
<b>Subtotal</b>	<b>7.402.229.285</b>	<b>58,83</b>
<b>Otros accionistas menores</b>	<b>5.179.823.142</b>	<b>41,17</b>
<b>Total</b>	<b>12.582.052.427</b>	<b>100,00</b>

**NOMINA DEL DIRECTORIO**

Presidente:	Segismundo Schulin-Zeuthen Serrano
Directores:	Andrónico Luksic Craig Guillermo Luksic Craig Jorge Awad Mehech Rodrigo Manubens Moltedo Gonzalo Menéndez Duque Máximo Pacheco Matte Máximo Silva Bafalluy Manuel Sobral Fraile
Gerente General:	Arturo Tagle Quiroz

**COLOCACIONES EFECTIVAS: COMPOSICION INSTITUCIONAL**  
**MARZO 2003**  
(saldos a fin de mes en millones de pesos)

	BANCOS ESTABLECIDOS EN CHILE				BANCO DEL ESTADO			
	Colocaciones Efectivas			Total Coloc. Efectivas	Colocaciones Efectivas			Total Coloc. Efectivas
	Moneda Chilena		M E		Moneda Chilena		M E	
	No Reajustable	Reajustable		No Reajustable	Reajustable			
<b>I. SISTEMA NO FINANCIERO</b>	<b>7.480.045</b>	<b>6.754.323</b>	<b>2.807.413</b>	<b>17.041.781</b>	<b>712.591</b>	<b>1.189.592</b>	<b>146.790</b>	<b>2.048.973</b>
<b>A. Sector Público</b>	<b>37.374</b>	<b>27.970</b>	<b>57.754</b>	<b>123.098</b>	<b>0</b>	<b>289</b>	<b>1.208</b>	<b>1.497</b>
Fisco, reparticiones gubernativas y organizaciones descentralizadas	33.033	15.958	18.120	67.111	0	-	394	394
Sistema previsional	1.112	123	218	1.454	0	98	-	98
Empresas públicas	2.071	11.782	11.691	25.543	0	-	814	814
Gran minería del Cobre y Andina	890	-	27.613	28.503	-	-	-	-
Municipalidades	267	108	112	487	0	191	-	191
<b>B. Sector Privado</b>	<b>7.442.671</b>	<b>6.726.352</b>	<b>2.749.659</b>	<b>16.918.683</b>	<b>712.591</b>	<b>1.189.303</b>	<b>145.582</b>	<b>2.047.477</b>
Personas naturales y/o jurídicas sin fines de lucro	3.490.522	1.949.557	238.196	5.678.275	416.807	260.020	236	677.063
Personas jurídicas con fines de lucro	3.906.014	4.753.056	2.511.431	11.170.501	287.073	909.418	145.346	1.341.837
Sistema previsional	46.136	23.739	32	69.907	8.710	19.866	-	28.577
<b>II. SISTEMA FINANCIERO</b>	<b>298.777</b>	<b>18.388</b>	<b>46.812</b>	<b>363.977</b>	<b>153.394</b>	<b>41.430</b>	<b>25.495</b>	<b>220.320</b>
<b>A. Sector Público</b>	<b>30.010</b>	<b>3</b>	<b>2</b>	<b>30.014</b>	<b>3</b>	<b>-</b>	<b>-</b>	<b>3</b>
Banco Central	-	-	2	2	-	-	-	-
Banco del Estado	30.010	3	-	30.013	3	-	-	3
<b>B. Sector Privado</b>	<b>268.767</b>	<b>18.385</b>	<b>46.810</b>	<b>333.962</b>	<b>153.392</b>	<b>41.430</b>	<b>25.495</b>	<b>220.317</b>
Bancos comerciales	225.261	319	34.197	259.777	133.680	29.924	25.495	189.099
Sociedades financieras	14.054	6.253	7.585	27.891	-	30	-	30
Otros intermediarios financieros	29.452	11.813	5.029	46.294	19.712	11.476	-	31.187
<b>III. SECTOR EXTERNO</b>	<b>10.987</b>	<b>8.104</b>	<b>303.205</b>	<b>322.295</b>	<b>-</b>	<b>-</b>	<b>68.784</b>	<b>68.784</b>
Gobiernos y agencias gubernamentales	4.079	60	5	4.144	-	-	-	-
Bancos de exterior	1.815	1.007	217.321	220.143	-	-	68.784	68.784
Otros	5.092	7.037	85.879	98.008	-	-	-	-
<b>TOTAL</b>	<b>7.789.809</b>	<b>6.780.815</b>	<b>3.157.429</b>	<b>17.728.053</b>	<b>865.986</b>	<b>1.231.022</b>	<b>241.070</b>	<b>2.338.078</b>

Notas:

En la pág. 33 se indican las entidades consideradas Sucursales de Bancos Extranjeros para fines estadísticos.

Colocaciones efectivas: incluye las colocaciones vencidas no hipotecarias.

La moneda extranjera se ha convertido según tipo de cambio de representación contable: \$ 727,36 por US\$ 1.

SUCURSALES BANCOS EXTRANJEROS				SISTEMA FINANCIERO			
Colocaciones Efectivas		M E	Total Coloc. Efectivas	Colocaciones Efectivas		M E	Total Coloc. Efectivas
Moneda Chilena				Moneda Chilena			
No Reajutable	Reajutable			No Reajutable	Reajutable		
<b>855.403</b>	<b>282.934</b>	<b>162.817</b>	<b>1.301.155</b>	<b>9.048.039</b>	<b>8.226.849</b>	<b>3.117.020</b>	<b>20.391.909</b>
<b>508</b>	<b>2.026</b>	<b>5.965</b>	<b>8.499</b>	<b>37.881</b>	<b>30.285</b>	<b>64.927</b>	<b>133.093</b>
494	2.026	179	2.699	33.528	17.983	18.693	70.203
0	-	-	0	1.112	221	218	1.551
13	-	5.786	5.800	2.084	11.782	18.292	32.158
-	-	-	-	890	-	27.613	28.503
-	-	-	-	267	299	112	678
<b>854.895</b>	<b>280.909</b>	<b>156.852</b>	<b>1.292.656</b>	<b>9.010.158</b>	<b>8.196.564</b>	<b>3.052.093</b>	<b>20.258.815</b>
396.946	29.026	2.631	428.604	4.304.275	2.238.603	241.063	6.783.941
457.246	251.883	154.221	863.349	4.650.333	5.914.357	2.810.998	13.375.688
703	-	-	703	55.549	43.605	32	99.186
<b>107.535</b>	<b>9.381</b>	<b>22.051</b>	<b>138.968</b>	<b>559.707</b>	<b>69.200</b>	<b>94.358</b>	<b>723.264</b>
<b>1.056</b>	-	-	<b>1.056</b>	<b>31.069</b>	<b>3</b>	<b>2</b>	<b>31.073</b>
-	-	-	-	-	-	2	2
1.056	-	-	1.056	31.069	3	-	31.072
<b>106.479</b>	<b>9.381</b>	<b>22.051</b>	<b>137.911</b>	<b>528.638</b>	<b>69.197</b>	<b>94.356</b>	<b>692.191</b>
63.787	6.867	14.700	85.354	422.729	37.110	74.392	534.230
22.047	51	7.147	29.244	36.100	6.334	14.732	57.166
20.645	2.464	204	23.313	69.809	25.753	5.233	100.795
<b>534</b>	<b>84</b>	<b>26.816</b>	<b>27.434</b>	<b>11.520</b>	<b>8.188</b>	<b>398.805</b>	<b>418.513</b>
-	-	-	-	4.079	60	5	4.144
-	-	13.149	13.149	1.815	1.007	299.254	302.076
534	84	13.667	14.285	5.626	7.121	99.546	112.293
<b>963.472</b>	<b>292.400</b>	<b>211.685</b>	<b>1.467.556</b>	<b>9.619.266</b>	<b>8.304.237</b>	<b>3.610.184</b>	<b>21.533.687</b>



**DEPOSITOS Y CAPTACIONES: COMPOSICION INSTITUCIONAL  
BANCOS ESTABLECIDOS EN CHILE. MARZO 2003  
(saldos a fin de mes en millones de pesos)**

	DEPOSITOS Y CAPTACIONES					Cuentas de Ahorro	TOTAL DEPOSITOS Y CAPTACIONES
	A la vista		A plazo		M E		
	M	CH	M	CH			
	No Reajutable		Reajutable				
<b>I. SISTEMA NO FINANCIERO</b>	<b>5.045.309</b>	<b>444.906</b>	<b>6.892.551</b>	<b>4.166.546</b>	<b>1.975.680</b>	<b>553.970</b>	<b>19.078.960</b>
<b>A. Sector Público</b>	<b>238.664</b>	<b>6.595</b>	<b>113.247</b>	<b>196.372</b>	<b>19.247</b>	<b>505</b>	<b>574.630</b>
Fisco, reparticiones gubernativas y organizaciones descentralizadas	57.546	5.836	67.079	147.317	15.691	92	293.561
Sistema previsional	30.891	14	31.547	42.126	808	235	105.622
Empresas públicas	54.353	697	7.887	6.716	2.607	117	72.377
Gran minería del Cobre y Andina	3.990	48	146	31	18	4	4.237
Municipalidades	91.880	0	6.581	178	121	55	98.816
<b>B. Sector Privado</b>	<b>4.806.650</b>	<b>438.312</b>	<b>6.779.311</b>	<b>3.970.178</b>	<b>1.956.435</b>	<b>553.465</b>	<b>18.504.350</b>
Personas naturales y/o jurídicas sin fines de lucro	2.055.966	86.622	2.774.616	614.196	922.330	533.535	6.987.264
Personas jurídicas con fines de lucro	2.677.972	351.495	2.485.296	955.682	1.028.699	19.847	7.518.992
Sistema previsional	72.721	195	1.519.411	2.400.305	5.411	84	3.998.127
<b>II. SISTEMA FINANCIERO</b>	<b>768.882</b>	<b>11.492</b>	<b>989.101</b>	<b>555.310</b>	<b>75.351</b>	<b>10</b>	<b>2.400.146</b>
<b>A. Sector Público</b>	<b>11.374</b>	<b>108</b>	<b>22.905</b>	<b>31.537</b>	<b>1.461</b>	<b>0</b>	<b>67.385</b>
Banco Central	141	107	0	0	1.458	0	1.707
Banco del Estado	11.232	0	22.904	31.537	2	0	65.675
<b>B. Sector Privado</b>	<b>757.508</b>	<b>11.384</b>	<b>966.196</b>	<b>523.771</b>	<b>73.891</b>	<b>9</b>	<b>2.332.759</b>
Bancos comerciales	440.434	351	209.920	9.769	7.075	3	667.553
Sociedades financieras	28.481	68	134.184	110.121	2.439	1	275.295
Otros intermediarios financieros	288.594	10.965	622.093	403.882	64.377	4	1.389.915
<b>III. SECTOR EXTERNO</b>	<b>6.755</b>	<b>8.187</b>	<b>21.414</b>	<b>8.775</b>	<b>14.954</b>	<b>563</b>	<b>60.648</b>
Gobiernos y agencias gubernamentales	1.314	1.164	925	3.068	1.079	3	7.554
Bancos de exterior	260	510	12.478	5.038	304	8	18.597
Otros	5.180	6.513	8.011	669	13.571	552	34.495
<b>TOTAL</b>	<b>5.820.945</b>	<b>464.585</b>	<b>7.903.063</b>	<b>4.730.628</b>	<b>2.065.986</b>	<b>554.542</b>	<b>21.539.749</b>

Notas:

Depósitos y captaciones a la vista: Corresponde a las partidas "Acreedores en Cuentas Corrientes", "Otros saldos acreedores a la vista" y "Cuentas de depósito a la vista".

Depósitos y captaciones a plazo: Corresponde a las partidas "Depósitos y captaciones a plazo de 30 a 89 días, de 90 días a 1 año y a más de 1 año plazo" y "Otros saldos acreedores a plazo".

Cuentas de ahorro: Corresponde a la partida "Depósitos de ahorro a plazo".

La moneda extranjera se ha convertido al tipo de cambio de representación contable: \$ 727,36 por US\$ 1.

**DEPOSITOS Y CAPTACIONES: COMPOSICION INSTITUCIONAL**  
**BANCO DEL ESTADO DE CHILE. MARZO 2003**  
(saldos a fin de mes en millones de pesos)

	DEPOSITOS Y CAPTACIONES					Cuentas de Ahorro	TOTAL DEPOSITOS Y CAPTACIONES
	A la vista		A plazo		M E		
	M	CH	M	CH			
			No Reajutable	Reajutable			
<b>I. SISTEMA NO FINANCIERO</b>	<b>982.808</b>	<b>41.513</b>	<b>968.965</b>	<b>141.839</b>	<b>53.928</b>	<b>1.800.799</b>	<b>3.989.853</b>
<b>A. Sector Público</b>	<b>636.631</b>	<b>33.401</b>	<b>172.433</b>	<b>15.658</b>	<b>11.367</b>	<b>2</b>	<b>869.492</b>
Fisco, reparticiones gubernativas y organizaciones descentralizadas	496.872	33.026	33.030	14.963	2.919	0	580.809
Sistema previsional	48.069	338	20	14	0	0	48.441
Empresas públicas	14.874	37	137.976	197	8.449	0	161.532
Gran minería del Cobre y Andina	7	0	1	115	0	0	123
Municipalidades	76.809	0	1.406	369	0	0	78.584
<b>B. Sector Privado</b>	<b>346.178</b>	<b>8.112</b>	<b>796.533</b>	<b>126.181</b>	<b>42.561</b>	<b>1.800.799</b>	<b>3.120.365</b>
Personas naturales y/o jurídicas sin fines de lucro	288.715	2.252	304.013	8.826	37.122	1.769.472	2.410.401
Personas jurídicas con fines de lucro	54.850	5.860	224.382	3.441	5.439	31.331	325.303
Sistema previsional	2.614	0	268.139	113.915	0	0	384.668
<b>II. SISTEMA FINANCIERO</b>	<b>92.388</b>	<b>0</b>	<b>72.317</b>	<b>22</b>	<b>12</b>	<b>0</b>	<b>164.739</b>
<b>A. Sector Público</b>	<b>3.226</b>	<b>0</b>	<b>12.845</b>	<b>0</b>	<b>0</b>	<b>0</b>	<b>16.071</b>
Banco Central	57	0	0	0	0	0	57
Banco del Estado	3.168	0	12.845	0	0	0	16.013
<b>B. Sector Privado</b>	<b>89.163</b>	<b>0</b>	<b>59.472</b>	<b>22</b>	<b>12</b>	<b>0</b>	<b>148.669</b>
Bancos comerciales	86.931	0	36.219	0	0	0	123.150
Sociedades financieras	123	0	420	0	0	0	543
Otros intermediarios financieros	2.109	0	22.833	22	12	0	24.976
<b>III. SECTOR EXTERNO</b>	<b>0</b>	<b>0</b>	<b>0</b>	<b>0</b>	<b>0</b>	<b>0</b>	<b>0</b>
Gobiernos y agencias gubernamentales	0	0	0	0	0	0	0
Bancos de exterior	0	0	0	0	0	0	0
Otros	0	0	0	0	0	0	0
<b>TOTAL</b>	<b>1.075.196</b>	<b>41.513</b>	<b>1.041.282</b>	<b>141.861</b>	<b>53.940</b>	<b>1.800.799</b>	<b>4.154.592</b>

Notas:

Depósitos y captaciones a la vista: Corresponde a las partidas "Acreedores en Cuentas Corrientes", "Otros saldos acreedores a la vista" y "Cuentas de depósito a la vista".

Depósitos y captaciones a plazo: Corresponde a las partidas "Depósitos y captaciones a plazo de 30 a 89 días, de 90 días a 1 año y a más de 1 año plazo" y "Otros saldos acreedores a plazo".

Cuentas de ahorro: Corresponde a la partida "Depósitos de ahorro a plazo".

La moneda extranjera se ha convertido al tipo de cambio de representación contable: \$ 727,36 por US\$ 1.

**DEPOSITOS Y CAPTACIONES: COMPOSICION INSTITUCIONAL  
SUCURSALES DE BANCOS EXTRANJEROS. MARZO 2003  
(saldos a fin de mes en millones de pesos)**

	DEPOSITOS Y CAPTACIONES					Cuentas de Ahorro	TOTAL DEPOSITOS Y CAPTACIONES
	A la vista		A plazo		M E		
	M	CH	M	CH			
	No Reajustable		Reajustable				
<b>I. SISTEMA NO FINANCIERO</b>	<b>407.988</b>	<b>130.066</b>	<b>768.720</b>	<b>297.640</b>	<b>210.137</b>	<b>113</b>	<b>1.814.663</b>
<b>A. Sector Público</b>	<b>13.441</b>	<b>64</b>	<b>90</b>	<b>0</b>	<b>13</b>	<b>0</b>	<b>13.608</b>
Fisco, reparticiones gubernativas y organizaciones descentralizadas	10.627	26	0	0	13	0	10.666
Sistema previsional	669	0	0	0	0	0	669
Empresas públicas	2.035	37	89	0	0	0	2.161
Gran minería del Cobre y Andina	11	1	0	0	0	0	12
Municipalidades	98	0	0	0	0	0	98
<b>B. Sector Privado</b>	<b>394.547</b>	<b>130.002</b>	<b>768.630</b>	<b>297.640</b>	<b>210.124</b>	<b>113</b>	<b>1.801.057</b>
Personas naturales y/o jurídicas sin fines de lucro	166.243	33.346	188.755	24.610	42.420	90	455.464
Personas jurídicas con fines de lucro	227.962	96.657	231.246	40.805	167.673	23	764.366
Sistema previsional	343	0	348.630	232.225	31	0	581.230
<b>II. SISTEMA FINANCIERO</b>	<b>305.079</b>	<b>11.795</b>	<b>477.014</b>	<b>146.545</b>	<b>9.472</b>	<b>0</b>	<b>949.904</b>
<b>A. Sector Público</b>	<b>34.606</b>	<b>14</b>	<b>7</b>	<b>5.036</b>	<b>0</b>	<b>0</b>	<b>39.664</b>
Banco Central	0	0	0	0	0	0	0
Banco del Estado	34.606	14	7	5.036	0	0	39.663
<b>B. Sector Privado</b>	<b>270.473</b>	<b>11.781</b>	<b>477.006</b>	<b>141.508</b>	<b>9.472</b>	<b>0</b>	<b>910.241</b>
Bancos comerciales	157.440	2	386	4	0	0	157.832
Sociedades financieras	12.169	3.869	27.541	23.149	0	0	66.728
Otros intermediarios financieros	100.865	7.910	449.080	118.355	9.472	0	685.682
<b>III. SECTOR EXTERNO</b>	<b>17.343</b>	<b>3.832</b>	<b>1.017</b>	<b>12.160</b>	<b>364</b>	<b>0</b>	<b>34.715</b>
Gobiernos y agencias gubernamentales	535	119	407	0	0	0	1.061
Bancos de exterior	436	36	0	0	219	0	691
Otros	16.371	3.677	609	12.160	145	0	32.962
<b>TOTAL</b>	<b>730.410</b>	<b>145.692</b>	<b>1.246.749</b>	<b>456.344</b>	<b>219.973</b>	<b>113</b>	<b>2.799.281</b>

Notas:

Depósitos y captaciones a la vista: Corresponde a las partidas "Acreedores en Cuentas Corrientes", "Otros saldos acreedores a la vista" y "Cuentas de depósito a la vista".

Depósitos y captaciones a plazo: Corresponde a las partidas "Depósitos y captaciones a plazo de 30 a 89 días, de 90 días a 1 año y a más de 1 año plazo" y "Otros saldos acreedores a plazo".

Cuentas de ahorro: Corresponde a la partida "Depósitos de ahorro a plazo".

La moneda extranjera se ha convertido al tipo de cambio de representación contable: \$ 727,36 por US\$ 1.

En la pág. 33 se indican las entidades consideradas Sucursales de Bancos Extranjeros para fines estadísticos.

**DEPOSITOS Y CAPTACIONES: COMPOSICION INSTITUCIONAL  
SISTEMA FINANCIERO. MARZO 2003  
(saldos a fin de mes en millones de pesos)**

	DEPOSITOS Y CAPTACIONES					Cuentas de Ahorro	TOTAL DEPOSITOS Y CAPTACIONES
	A la vista		A plazo		M E		
	M	CH	M	CH			
	No Reajutable		Reajutable				
<b>I. SISTEMA NO FINANCIERO</b>	<b>6.436.104</b>	<b>616.485</b>	<b>8.630.236</b>	<b>4.606.024</b>	<b>2.239.745</b>	<b>2.354.882</b>	<b>24.883.476</b>
<b>A. Sector Público</b>	<b>888.736</b>	<b>40.059</b>	<b>285.770</b>	<b>212.030</b>	<b>30.628</b>	<b>507</b>	<b>1.457.729</b>
Fisco, reparticiones gubernativas y organizaciones descentralizadas	565.045	38.888	100.109	162.280	18.622	92	885.036
Sistema previsional	79.629	352	31.568	42.140	808	235	154.732
Empresas públicas	71.263	771	145.951	6.912	11.056	117	236.070
Gran minería del Cobre y Andina	4.008	48	146	146	18	4	4.371
Municipalidades	168.787	0	7.988	547	121	55	177.498
<b>B. Sector Privado</b>	<b>5.547.375</b>	<b>576.426</b>	<b>8.344.474</b>	<b>4.393.999</b>	<b>2.209.120</b>	<b>2.354.378</b>	<b>23.425.772</b>
Personas naturales y/o jurídicas sin fines de lucro	2.510.923	122.220	3.267.384	647.633	1.001.872	2.303.097	9.853.129
Personas jurídicas con fines de lucro	2.960.785	454.012	2.940.924	999.927	1.201.811	51.200	8.608.660
Sistema previsional	75.678	195	2.136.180	2.746.445	5.442	85	4.964.025
<b>II. SISTEMA FINANCIERO</b>	<b>1.166.349</b>	<b>23.287</b>	<b>1.538.431</b>	<b>701.877</b>	<b>84.835</b>	<b>10</b>	<b>3.514.789</b>
<b>A. Sector Público</b>	<b>49.206</b>	<b>121</b>	<b>35.757</b>	<b>36.574</b>	<b>1.461</b>	<b>0</b>	<b>123.119</b>
Banco Central	199	107	0	0	1.458	0	1.765
Banco del Estado	49.007	14	35.755	36.573	2	0	121.351
<b>B. Sector Privado</b>	<b>1.117.144</b>	<b>23.166</b>	<b>1.502.674</b>	<b>665.302</b>	<b>83.374</b>	<b>9</b>	<b>3.391.669</b>
Bancos comerciales	684.804	353	246.525	9.773	7.075	3	948.535
Sociedades financieras	40.774	3.937	162.145	133.270	2.439	1	342.566
Otros intermediarios financieros	391.567	18.875	1.094.006	522.260	73.861	5	2.100.572
<b>III. SECTOR EXTERNO</b>	<b>24.097</b>	<b>12.019</b>	<b>22.430</b>	<b>20.935</b>	<b>15.318</b>	<b>563</b>	<b>95.363</b>
Gobiernos y agencias gubernamentales	1.850	1.283	1.332	3.068	1.079	3	8.615
Bancos de exterior	697	546	12.478	5.038	523	8	19.288
Otros	21.551	10.190	8.620	12.829	13.716	552	67.458
<b>TOTAL</b>	<b>7.626.550</b>	<b>651.791</b>	<b>10.191.094</b>	<b>5.328.833</b>	<b>2.339.898</b>	<b>2.355.455</b>	<b>28.493.622</b>

Notas:

Depósitos y captaciones a la vista: Corresponde a las partidas "Acreedores en Cuentas Corrientes", "Otros saldos acreedores a la vista" y "Cuentas de depósito a la vista".

Depósitos y captaciones a plazo: Corresponde a las partidas "Depósitos y captaciones a plazo de 30 a 89 días, de 90 días a 1 año y a más de 1 año plazo" y "Otros saldos acreedores a plazo".

Cuentas de ahorro: Corresponde a la partida "Depósitos de ahorro a plazo".

La moneda extranjera se ha convertido al tipo de cambio de representación contable: \$ 727,36 por US\$ 1.

**COMPOSICION DE LAS INVERSIONES FINANCIERAS  
BANCOS ESTABLECIDOS EN CHILE. MARZO 2003  
(saldos a fin de mes en millones de pesos)**

	NO INTERMEDIADAS				INTERMEDIADAS				Total Inversiones Financieras
	Moneda Chilena		M E	Total	Moneda Chilena		M E	Total	
	No Reajustable	Reajustable			No Reajustable	Reajustable			
<b>I. SISTEMA NO FINANCIERO</b>	<b>6.377</b>	<b>298.346</b>	<b>935.286</b>	<b>1.240.009</b>	–	<b>23.329</b>	<b>291.754</b>	<b>315.083</b>	<b>1.555.092</b>
<b>A. Sector Público</b>	72	246.098	808.895	1.055.065	–	23.329	291.754	315.083	1.370.148
Doctos. emit. por sector públ. con merc. secund.	72	246.098	808.562	1.054.732	–	23.329	291.754	315.083	1.369.815
Pagarés reajustables de Tesorería (PRT)	–	7.022	1.555	8.577	–	–	171.681	171.681	180.258
Bonos de Reconocimiento	72	177.713	–	177.785	–	11.785	–	11.785	189.570
Otros	–	61.363	807.007	868.370	–	11.544	120.073	131.617	999.987
Doctos. emit. por sector públ. sin merc. secund.	–	–	333	333	–	–	–	–	333
Pagarés de Tesorería D.F.L. N° 15	–	–	–	–	–	–	–	–	–
Títulos deuda ext. emit. por el Fisco	–	–	73	73	–	–	–	–	73
Títulos deuda ext. emit. entid. del sect. públ.	–	–	260	260	–	–	–	–	260
Otros	–	–	–	–	–	–	–	–	–
<b>B. Sector Privado</b>	6.305	52.248	126.391	184.944	–	–	–	–	184.944
Bonos o debentures	2.283	52.248	126.391	180.922	–	–	–	–	180.922
Oro	–	–	–	–	–	–	–	–	–
Otros	4.022	–	–	4.022	–	–	–	–	4.022
<b>II. SISTEMA FINANCIERO</b>	<b>1.716.959</b>	<b>698.777</b>	<b>1.068.141</b>	<b>3.483.877</b>	<b>193.960</b>	<b>54.019</b>	<b>319.905</b>	<b>567.884</b>	<b>4.051.761</b>
<b>A. Sector Público</b>	1.046.810	271.703	1.053.734	2.372.247	193.960	54.019	319.905	567.884	2.940.131
Doctos. emit. por B.C con merc. secund.	1.046.810	41.723	1.053.734	2.142.267	193.960	54.019	319.905	567.884	2.710.151
Pagarés descontables (PDBC)	1.046.810	–	–	1.046.810	193.960	–	–	193.960	1.240.770
Pagarés reajustables (PRBC)	–	1.178	–	1.178	–	–	148	148	1.326
Pagarés dólar preferencial (PDP)	–	–	–	–	–	–	–	–	–
Pag. reaj. B.C. con tasa int. flot. (PTF)	–	105	–	105	–	9	–	9	114
Pagarés reaj. con pago en cup. (PRC)	–	26.199	–	26.199	–	19.714	–	19.714	45.913
Certif. de depósitos expresados en dólares	–	–	3.700	3.700	–	–	–	–	3.700
Pagarés conversión de deuda externa en US\$	–	–	–	–	–	–	–	–	–
Pagarés conversión de deuda externa en UF	–	13.844	–	13.844	–	32.044	–	32.044	45.888
Pagarés reajustables en dólares (PRD)	–	–	1.031.174	1.031.174	–	–	303.096	303.096	1.334.270
Otros	–	397	18.860	19.257	–	2.252	16.661	18.913	38.170
Doctos. emit. por B.C. sin merc. secund.	–	164.093	–	164.093	–	–	–	–	164.093
Pagarés Acuerdo N° 1836	–	300	–	300	–	–	–	–	300
Otros instrum. transfer. sólo entre instit. financ.	–	163.793	–	163.793	–	–	–	–	163.793
Otros instrumentos intransferibles	–	–	–	–	–	–	–	–	–
Títulos de deuda externa emitidos por el B.C.	–	–	–	–	–	–	–	–	–
Doctos. emit. por el Banco del Estado	–	65.887	–	65.887	–	–	–	–	65.887
Letras de crédito	–	65.887	–	65.887	–	–	–	–	65.887
Bonos	–	–	–	–	–	–	–	–	–
Tit. deud. ext. emit. por el B. del Estado	–	–	–	–	–	–	–	–	–
Otras inversiones financieras con merc. secund.	–	–	–	–	–	–	–	–	–
Otras inversiones financieras sin merc. secund.	–	–	–	–	–	–	–	–	–
<b>B. Sector Privado</b>	670.149	427.074	14.407	1.111.630	–	–	–	–	1.111.630
Doctos. emit. por bancos y financieras	644.475	397.284	7.913	1.049.672	–	–	–	–	1.049.672
Letras de crédito de propia emisión	–	3.159	–	3.159	–	–	–	–	3.159
Letras de créditos emitidas por terceros	–	235.209	–	235.209	–	–	–	–	235.209
Bonos emitidos por terceros	4.958	17.408	1.726	24.092	–	–	–	–	24.092
Pagarés sustitución deuda externa	–	–	–	–	–	–	–	–	–
Títulos deuda externa	–	–	–	–	–	–	–	–	–
Depósitos a plazo	529.141	43.315	6.187	578.643	–	–	–	–	578.643
Otros instrum. con merc. secundario	110.376	98.193	–	208.569	–	–	–	–	208.569
Otros instrum. sin merc. secundario	–	–	–	–	–	–	–	–	–
Doctos. emit. por otras entid. financieras	25.674	29.790	6.494	61.958	–	–	–	–	61.958
Cuotas de Fondos Mutuos	23.984	14.304	395	38.683	–	–	–	–	38.683
Documentos emitidos por otras entidades	1.690	15.486	6.099	23.275	–	–	–	–	23.275
<b>III. SECTOR EXTERNO</b>	–	–	<b>222.392</b>	<b>222.392</b>	–	–	–	–	<b>222.392</b>
Gobierno y organismos gubernamentales	–	–	65.982	65.982	–	–	–	–	65.982
Bancos del exterior y otros agentes econ.	–	–	156.410	156.410	–	–	–	–	156.410
<b>TOTAL INVERSIONES FINANCIERAS</b>	<b>1.723.336</b>	<b>997.123</b>	<b>2.225.819</b>	<b>4.946.278</b>	<b>193.960</b>	<b>77.348</b>	<b>611.659</b>	<b>882.967</b>	<b>5.829.245</b>

Notas:

- 1) La moneda chilena reajustable incluye inversiones reajustables según UF, IVP e IPC.
- 2) La moneda extranjera se ha convertido al tipo de cambio de representación contable: \$ 727,36 por US\$ 1 e incluye todas las inversiones cuyo valor contable se expresa en función de la variación del tipo de cambio.
- 3) Esta información no coincide con la cifra del rubro inversiones financieras de los estados de situación, porque estas últimas están expresadas en valor contable. Los antecedentes aquí publicados corresponden al valor par de los instrumentos.

**COMPOSICION DE LAS INVERSIONES FINANCIERAS  
BANCO DEL ESTADO. MARZO 2003  
(saldos a fin de mes en millones de pesos)**

	NO INTERMEDIADAS				INTERMEDIADAS				Total Inversiones Financieras
	Moneda Chilena		M E	Total	Moneda Chilena		M E	Total	
	No Reajustable	Reajustable			No Reajustable	Reajustable			
<b>I. SISTEMA NO FINANCIERO</b>	-	<b>112.654</b>	<b>804</b>	<b>113.458</b>	-	<b>28.764</b>	<b>52.221</b>	<b>80.985</b>	<b>194.443</b>
<b>A. Sector Público</b>	-	112.654	804	113.458	-	28.764	52.221	80.985	194.443
Doctos. emit. por sector públ. con merc. secund.	-	12.639	-	12.639	-	28.764	52.221	80.985	93.624
Pagarés reajustables de Tesorería (PRT)	-	-	-	-	-	-	-	-	-
Bonos de Reconocimiento	-	-	-	-	-	-	-	-	-
Otros	-	12.639	-	12.639	-	28.764	52.221	80.985	93.624
Doctos. emit. por sector públ. sin merc. secund.	-	100.015	804	100.819	-	-	-	-	100.819
Pagarés de Tesorería D.F.L. N° 15	-	-	-	-	-	-	-	-	-
Títulos deuda ext. emit. por el Fisco	-	-	804	804	-	-	-	-	804
Títulos deuda ext. emit. entid. del sect. públ.	-	-	-	-	-	-	-	-	-
Otros	-	100.015	-	100.015	-	-	-	-	100.015
<b>B. Sector Privado</b>	-	-	-	-	-	-	-	-	-
Bonos o debentures	-	-	-	-	-	-	-	-	-
Oro	-	-	-	-	-	-	-	-	-
Otros	-	-	-	-	-	-	-	-	-
<b>II. SISTEMA FINANCIERO</b>	<b>1.095.154</b>	<b>400.720</b>	<b>180.742</b>	<b>1.676.616</b>	<b>259.069</b>	<b>8.177</b>	<b>25.808</b>	<b>293.054</b>	<b>1.969.670</b>
<b>A. Sector Público</b>	904.302	43.547	173.270	1.121.119	259.069	8.177	25.808	293.054	1.414.173
Doctos. emit. por B.C con merc. secund.	904.302	43.547	173.270	1.121.119	259.069	8.177	25.808	293.054	1.414.173
Pagarés descontables (PDBC)	904.302	-	-	904.302	259.069	-	-	259.069	1.163.371
Pagarés reajustables (PRBC)	-	-	-	-	-	-	-	-	-
Pagarés dólar preferencial (PDP)	-	-	-	-	-	-	-	-	-
Pag. reaj. B.C. con tasa int. flot. (PTF)	-	-	-	-	-	-	-	-	-
Pagarés reaj. con pago en cup. (PRC)	-	43.547	-	43.547	-	8.177	-	8.177	51.724
Certif. de depósitos expresados en dólares	-	-	-	-	-	-	-	-	-
Pagarés conversión de deuda externa en US\$	-	-	-	-	-	-	-	-	-
Pagarés conversión de deuda externa en UF	-	-	-	-	-	-	-	-	-
Pagarés reajustables en dólares (PRD)	-	-	173.270	173.270	-	-	25.808	25.808	199.078
Otros	-	-	-	-	-	-	-	-	-
Doctos. emit. por B.C. sin merc. secund.	-	-	-	-	-	-	-	-	-
Pagarés Acuerdo N° 1836	-	-	-	-	-	-	-	-	-
Otros instrum. transfer. sólo entre instit. financ.	-	-	-	-	-	-	-	-	-
Otros instrumentos intransferibles	-	-	-	-	-	-	-	-	-
Títulos de deuda externa emitidos por el B.C.	-	-	-	-	-	-	-	-	-
Doctos. emit. por el Banco del Estado	-	-	-	-	-	-	-	-	-
Letras de crédito	-	-	-	-	-	-	-	-	-
Bonos	-	-	-	-	-	-	-	-	-
Tit. deud. ext. emit. por el B. del Estado	-	-	-	-	-	-	-	-	-
Otras inversiones financieras con merc. secund.	-	-	-	-	-	-	-	-	-
Otras inversiones financieras sin merc. secund.	-	-	-	-	-	-	-	-	-
<b>B. Sector Privado</b>	190.852	357.173	7.472	555.497	-	-	-	-	555.497
Doctos. emit. por bancos y financieras	190.852	357.173	7.472	555.497	-	-	-	-	555.497
Letras de crédito de propia emisión	-	-	-	-	-	-	-	-	-
Letras de créditos emitidas por terceros	-	36.206	-	36.206	-	-	-	-	36.206
Bonos emitidos por terceros	-	39.504	7.472	46.976	-	-	-	-	46.976
Pagarés sustitución deuda externa	-	-	-	-	-	-	-	-	-
Títulos deuda externa	-	-	-	-	-	-	-	-	-
Depósitos a plazo	190.852	281.463	-	472.315	-	-	-	-	472.315
Otros instrum. con merc. secundario	-	-	-	-	-	-	-	-	-
Otros instrum. sin merc. secundario	-	-	-	-	-	-	-	-	-
Doctos. emit. por otras entid. financieras	-	-	-	-	-	-	-	-	-
Cuotas de Fondos Mutuos	-	-	-	-	-	-	-	-	-
Documentos emitidos por otras entidades	-	-	-	-	-	-	-	-	-
<b>III. SECTOR EXTERNO</b>	-	<b>2.899</b>	<b>18.680</b>	<b>21.579</b>	-	-	-	-	<b>21.579</b>
Gobierno y organismos gubernamentales	-	-	-	-	-	-	-	-	-
Bancos del exterior y otros agentes econ.	-	2.899	18.680	21.579	-	-	-	-	21.579
<b>TOTAL INVERSIONES FINANCIERAS</b>	<b>1.095.154</b>	<b>516.273</b>	<b>200.226</b>	<b>1.811.653</b>	<b>259.069</b>	<b>36.941</b>	<b>78.029</b>	<b>374.039</b>	<b>2.185.692</b>

Notas:

- 1) La moneda chilena reajustable incluye inversiones reajustables según UF, IVP e IPC.
- 2) La moneda extranjera se ha convertido al tipo de cambio de representación contable: \$ 727,36 por US\$ 1 e incluye todas las inversiones cuyo valor contable se expresa en función de la variación del tipo de cambio.
- 3) Esta información no coincide con la cifra del rubro inversiones financieras de los estados de situación, porque estas últimas están expresadas en valor contable. Los antecedentes aquí publicados corresponden al valor par de los instrumentos.

**COMPOSICION DE LAS INVERSIONES FINANCIERAS  
SUCURSALES DE BANCOS EXTRANJEROS. MARZO 2003  
(saldos a fin de mes en millones de pesos)**

	NO INTERMEDIADAS				INTERMEDIADAS				Total Inversiones Financieras
	Moneda Chilena		M E	Total	Moneda Chilena		M E	Total	
	No Reajustable	Reajustable			No Reajustable	Reajustable			
<b>I. SISTEMA NO FINANCIERO</b>	-	245.740	135.928	381.668	-	22.585	56.439	79.024	460.692
<b>A. Sector Público</b>	-	245.740	135.928	381.668	-	22.585	56.439	79.024	460.692
Doctos. emit. por sector públ. con merc. secund.	-	245.740	135.813	381.553	-	22.585	56.439	79.024	460.577
Pagarés reajustables de Tesorería (PRT)	-	-	-	-	-	-	-	-	-
Bonos de Reconocimiento	-	2.813	-	2.813	-	-	-	-	2.813
Otros	-	242.927	135.813	378.740	-	22.585	56.439	79.024	457.764
Doctos. emit. por sector públ. sin merc. secund.	-	-	115	115	-	-	-	-	115
Pagarés de Tesorería D.F.L. N° 15	-	-	-	-	-	-	-	-	-
Títulos deuda ext. emit. por el Fisco	-	-	-	-	-	-	-	-	-
Títulos deuda ext. emit. entid. del sect. públ.	-	-	115	115	-	-	-	-	115
Otros	-	-	-	-	-	-	-	-	-
<b>B. Sector Privado</b>	-	-	-	-	-	-	-	-	-
Bonos o debentures	-	-	-	-	-	-	-	-	-
Oro	-	-	-	-	-	-	-	-	-
Otros	-	-	-	-	-	-	-	-	-
<b>II. SISTEMA FINANCIERO</b>	221.009	281.956	141.256	644.221	73.152	4.416	18.913	96.481	740.702
<b>A. Sector Público</b>	136.987	266.813	137.119	540.919	73.152	4.416	18.913	96.481	637.400
Doctos. emit. por B.C con merc. secund.	136.987	266.813	137.119	540.919	73.152	4.416	18.913	96.481	637.400
Pagarés descontables (PDBC)	136.987	-	-	136.987	73.152	-	-	73.152	210.139
Pagarés reajustables (PRBC)	-	-	-	-	-	3.523	-	3.523	3.523
Pagarés dólar preferencial (PDP)	-	-	-	-	-	-	-	-	-
Pag. reaj. B.C. con tasa int. flot. (PTF)	-	-	-	-	-	-	-	-	-
Pagarés reaj. con pago en cup. (PRC)	-	257.531	4.867	262.398	-	893	-	893	263.291
Certif. de depósitos expresados en dólares	-	-	-	-	-	-	-	-	-
Pagarés conversión de deuda externa en US\$	-	-	-	-	-	-	-	-	-
Pagarés conversión de deuda externa en UF	-	9.282	-	9.282	-	-	-	-	9.282
Pagarés reajustables en dólares (PRD)	-	-	132.252	132.252	-	-	18.913	18.913	151.165
Otros	-	-	-	-	-	-	-	-	-
Doctos. emit. por B.C. sin merc. secund.	-	-	-	-	-	-	-	-	-
Pagarés Acuerdo N° 1836	-	-	-	-	-	-	-	-	-
Otros instrum. transfer. sólo entre instit. financ.	-	-	-	-	-	-	-	-	-
Otros instrumentos intransferibles	-	-	-	-	-	-	-	-	-
Títulos de deuda externa emitidos por el B.C.	-	-	-	-	-	-	-	-	-
Doctos. emit. por el Banco del Estado	-	-	-	-	-	-	-	-	-
Letras de crédito	-	-	-	-	-	-	-	-	-
Bonos	-	-	-	-	-	-	-	-	-
Tit. deud. ext. emit. por el B. del Estado	-	-	-	-	-	-	-	-	-
Otras inversiones financieras con merc. secund.	-	-	-	-	-	-	-	-	-
Otras inversiones financieras sin merc. secund.	-	-	-	-	-	-	-	-	-
<b>B. Sector Privado</b>	84.022	15.143	4.137	103.302	-	-	-	-	103.302
Doctos. emit. por bancos y financieras	84.022	15.143	4.137	103.302	-	-	-	-	103.302
Letras de crédito de propia emisión	-	-	-	-	-	-	-	-	-
Letras de créditos emitidas por terceros	-	-	-	-	-	-	-	-	-
Bonos emitidos por terceros	-	9.931	-	9.931	-	-	-	-	9.931
Pagarés sustitución deuda externa	-	-	-	-	-	-	-	-	-
Títulos deuda externa	-	-	30	30	-	-	-	-	30
Depósitos a plazo	20.473	-	4.107	24.580	-	-	-	-	24.580
Otros instrum. con merc. secundario	63.549	5.212	-	68.761	-	-	-	-	68.761
Otros instrum. sin merc. secundario	-	-	-	-	-	-	-	-	-
Doctos. emit. por otras entid. financieras	-	-	-	-	-	-	-	-	-
Cuotas de Fondos Mutuos	-	-	-	-	-	-	-	-	-
Documentos emitidos por otras entidades	-	-	-	-	-	-	-	-	-
<b>III. SECTOR EXTERNO</b>	-	-	12.167	12.167	-	-	-	-	12.167
Gobierno y organismos gubernamentales	-	-	-	-	-	-	-	-	-
Bancos del exterior y otros agentes econ.	-	-	12.167	12.167	-	-	-	-	12.167
<b>TOTAL INVERSIONES FINANCIERAS</b>	221.009	527.696	289.351	1.038.056	73.152	27.001	75.352	175.505	1.213.561

Notas:

- 1) La moneda chilena reajustable incluye inversiones reajustables según UF, IVP e IPC.
- 2) La moneda extranjera se ha convertido al tipo de cambio de representación contable: \$ 727,36 por US\$ 1 e incluye todas las inversiones cuyo valor contable se expresa en función de la variación del tipo de cambio.
- 3) Esta información no coincide con la cifra del rubro inversiones financieras de los estados de situación, porque estas últimas están expresadas en valor contable. Los antecedentes aquí publicados corresponden al valor par de los instrumentos. En la pág. 33 se indican las entidades consideradas Sucursales de Bancos Extranjeros para fines estadísticos.

**COMPOSICION DE LAS INVERSIONES FINANCIERAS  
SISTEMA FINANCIERO. MARZO 2003  
(saldos a fin de mes en millones de pesos)**

	NO INTERMEDIADAS				INTERMEDIADAS				Total Inversiones Financieras
	Moneda Chilena		M E	Total	Moneda Chilena		M E	Total	
	No Reajustable	Reajustable			No Reajustable	Reajustable			
<b>I. SISTEMA NO FINANCIERO</b>	<b>6.377</b>	<b>656.741</b>	<b>1.079.337</b>	<b>1.742.455</b>	<b>—</b>	<b>74.679</b>	<b>400.415</b>	<b>475.094</b>	<b>2.217.549</b>
<b>A. Sector Público</b>									
Doctos. emit. por sector públ. con merc. secund.	72	604.493	952.946	1.557.511	—	74.679	400.415	475.094	2.032.605
Pagarés reajustables de Tesorería (PRT)	—	7.022	1.555	8.577	—	—	171.681	171.681	180.258
Bonos de Reconocimiento	72	180.526	—	180.598	—	11.785	—	11.785	192.383
Otros	—	316.930	950.140	1.267.070	—	62.894	228.734	291.628	1.558.698
Doctos. emit. por sector públ. sin merc. secund.	—	100.015	1.251	101.266	—	—	—	—	101.266
Pagarés de Tesorería D.F.L. N° 15	—	—	—	—	—	—	—	—	—
Títulos deuda ext. emit. por el Fisco	—	—	876	876	—	—	—	—	876
Títulos deuda ext. emit. entid. del sect. públ.	—	—	375	375	—	—	—	—	375
Otros	—	100.015	—	100.015	—	—	—	—	100.015
<b>B. Sector Privado</b>	<b>6.305</b>	<b>52.248</b>	<b>126.391</b>	<b>184.944</b>	<b>—</b>	<b>—</b>	<b>—</b>	<b>—</b>	<b>184.944</b>
Bonos o debentures	2.283	52.248	126.391	180.922	—	—	—	—	180.922
Oro	—	—	—	—	—	—	—	—	—
Otros	4.022	—	—	4.022	—	—	—	—	4.022
<b>II. SISTEMA FINANCIERO</b>	<b>3.033.122</b>	<b>1.381.455</b>	<b>1.382.819</b>	<b>5.797.396</b>	<b>526.181</b>	<b>66.613</b>	<b>364.626</b>	<b>957.420</b>	<b>6.754.816</b>
<b>A. Sector Público</b>	<b>2.088.099</b>	<b>582.064</b>	<b>1.356.803</b>	<b>4.026.966</b>	<b>526.181</b>	<b>66.613</b>	<b>364.626</b>	<b>957.420</b>	<b>4.984.386</b>
Doctos. emit. por B.C con merc. secund.	2.088.099	352.084	1.356.803	3.796.986	526.181	66.613	364.626	957.420	4.754.406
Pagarés descontables (PDBC)	2.088.099	—	—	2.088.099	526.181	—	—	526.181	2.614.280
Pagarés reajustables (PRBC)	—	1.178	—	1.178	—	3.523	148	3.671	4.849
Pagarés dólar preferencial (PDP)	—	—	—	—	—	—	—	—	—
Pag. reaj. B.C. con tasa int. flot. (PTF)	—	105	—	105	—	9	—	9	114
Pagarés reaj. con pago en cup. (PRC)	—	327.277	4.867	332.144	—	28.785	—	28.785	360.929
Certif. de depósitos expresados en dólares	—	—	3.700	3.700	—	—	—	—	3.700
Pagarés conversión de deuda externa en US\$	—	—	—	—	—	—	—	—	—
Pagarés conversión de deuda externa en UF	—	23.127	—	23.127	—	32.044	—	32.044	55.171
Pagarés reajustables en dólares (PRD)	—	—	1.329.376	1.329.376	—	—	347.817	347.817	1.677.193
Otros	—	397	18.860	19.257	—	2.252	16.661	18.913	38.170
Doctos. emit. por B.C. sin merc. secund.	—	164.093	—	164.093	—	—	—	—	164.093
Pagarés Acuerdo N° 1836	—	300	—	300	—	—	—	—	300
Otros instrum. transfer. sólo entre instit. financ.	—	163.793	—	163.793	—	—	—	—	163.793
Otros instrumentos intransferibles	—	—	—	—	—	—	—	—	—
Títulos de deuda externa emitidos por el B.C.	—	—	—	—	—	—	—	—	—
Doctos. emit. por el Banco del Estado	—	65.887	—	65.887	—	—	—	—	65.887
Letras de crédito	—	65.887	—	65.887	—	—	—	—	65.887
Bonos	—	—	—	—	—	—	—	—	—
Tit. deud. ext. emit. por el B. del Estado	—	—	—	—	—	—	—	—	—
Otras inversiones financieras con merc. secund.	—	—	—	—	—	—	—	—	—
Otras inversiones financieras sin merc. secund.	—	—	—	—	—	—	—	—	—
<b>B. Sector Privado</b>	<b>945.023</b>	<b>799.391</b>	<b>26.016</b>	<b>1.770.430</b>	<b>—</b>	<b>—</b>	<b>—</b>	<b>—</b>	<b>1.770.430</b>
Doctos. emit. por bancos y financieras	919.349	769.601	19.522	1.708.472	—	—	—	—	1.708.472
Letras de crédito de propia emisión	—	3.159	—	3.159	—	—	—	—	3.159
Letras de créditos emitidas por terceros	—	271.415	—	271.415	—	—	—	—	271.415
Bonos emitidos por terceros	4.958	66.843	9.198	80.999	—	—	—	—	80.999
Pagarés sustitución deuda externa	—	—	—	—	—	—	—	—	—
Títulos deuda externa	—	—	30	30	—	—	—	—	30
Depósitos a plazo	740.466	324.778	10.294	1.075.538	—	—	—	—	1.075.538
Otros instrum. con merc. secundario	173.925	103.406	—	277.331	—	—	—	—	277.331
Otros instrum. sin merc. secundario	—	—	—	—	—	—	—	—	—
Doctos. emit. por otras entid. financieras	25.674	29.790	6.494	61.958	—	—	—	—	61.958
Cuotas de Fondos Mutuos	23.984	14.304	395	38.683	—	—	—	—	38.683
Documentos emitidos por otras entidades	1.690	15.486	6.099	23.275	—	—	—	—	23.275
<b>III. SECTOR EXTERNO</b>	<b>—</b>	<b>2.899</b>	<b>253.239</b>	<b>256.138</b>	<b>—</b>	<b>—</b>	<b>—</b>	<b>—</b>	<b>256.138</b>
Gobierno y organismos gubernamentales	—	—	65.982	65.982	—	—	—	—	65.982
Bancos del exterior y otros agentes econ.	—	2.899	187.257	190.156	—	—	—	—	190.156
<b>TOTAL INVERSIONES FINANCIERAS</b>	<b>3.039.499</b>	<b>2.041.095</b>	<b>2.715.395</b>	<b>7.795.989</b>	<b>526.181</b>	<b>141.292</b>	<b>765.041</b>	<b>1.432.514</b>	<b>9.228.503</b>

Notas:

- 1) La moneda chilena reajutable incluye inversiones reajutables según UF, IVP e IPC.
- 2) La moneda extranjera se ha convertido al tipo de cambio de representación contable: \$ 727,36 por US\$ 1 e incluye todas las inversiones cuyo valor contable se expresa en función de la variación del tipo de cambio.
- 3) Esta información no coincide con la cifra del rubro inversiones financieras de los estados de situación, porque estas últimas están expresadas en valor contable. Los antecedentes aquí publicados corresponden al valor par de los instrumentos.





**ESTADISTICAS POR  
INSTITUCION FINANCIERA**

## RANKING DE LAS INSTITUCIONES FINANCIERAS SEGUN COLOCACIONES TOTALES

	MARZO 2003		MARZO 2002		TOTAL COLOCACIONES MARZO 2003 (saldos a fin de mes en MM\$)
	% participación	Lugar en el ranking	% participación	Lugar en el ranking	
Banco Santander-Chile	24,24	1	11,69	4	7.802.534
Banco de Chile	18,33	2	18,85	1	5.899.615
Banco del Estado de Chile	12,91	3	12,50	3	4.156.230
Banco de Crédito e Inversiones	10,60	4	9,40	5	3.411.923
BBVA Banco Bhif	6,68	5	5,85	6	2.149.525
Corpbanca	5,78	6	4,81	7	1.860.809
Scotiabank Sud Americano	3,78	7	3,76	8	1.215.931
Banco del Desarrollo	3,70	8	3,66	9	1.190.288
Citibank N.A.	3,12	9	3,41	10	1.005.525
Banco Security	2,72	10	2,50	12	876.832
Banco Bice	2,57	11	2,62	11	827.673
BankBoston N.A.	2,26	12	2,09	13	728.791
Dresdner Bank Lateinamerika	0,72	13	0,73	14	231.788
ABN Amro Bank (Chile)	0,61	14	0,55	16	195.627
Banco Conosur	0,47	15	0,57	15	151.222
Banco Falabella	0,44	16	0,20	20	142.124
Banco Internacional	0,41	17	0,40	17	131.874
HSBC Bank Chile	0,28	18	0,23	19	89.662
Banco Sudameris	0,28	19	0,30	18	88.688
HNS Banco	0,19	20	0,00	0	62.548
Banco do Brasil S.A.	0,13	21	0,18	21	42.526
Deutsche Bank Chile	0,09	22	0,01	26	28.500
The Bank of Tokyo-Mitsubishi Ltd.	0,06	23	0,04	22	18.703
Banco Ripley	0,05	24	0,00	0	16.473
Banco de la Nación Argentina	0,03	25	0,03	23	8.821
JP Morgan Chase Bank	0,03	26	0,03	24	8.073
Banco Santiago		27	16,16	2	—
American Express Bank Ltd.		28	0,01	25	—
<b>TOTAL BANCOS</b>	<b>100,00</b>		<b>100,00</b>		<b>32.191.083</b>

**RANKING DE LAS INSTITUCIONES FINANCIERAS  
SEGUN COLOCACIONES EN MONEDA CHILENA**

	MARZO 2003		MARZO 2002		TOTAL COLOCACIONES MARZO 2003 (saldos a fin de mes en MM\$)
	% participación	Lugar en el ranking	% participación	Lugar en el ranking	
Banco Santander-Chile	24,37	1	11,32	4	6.679.936
Banco de Chile	18,46	2	19,34	1	5.058.719
Banco del Estado de Chile	13,98	3	13,59	3	3.833.182
Banco de Crédito e Inversiones	10,09	4	8,88	5	2.766.188
BBVA Banco Bhif	6,38	5	5,75	6	1.748.841
Corpbanca	5,44	6	4,78	7	1.491.390
Banco del Desarrollo	4,05	7	3,95	8	1.109.004
Citibank N.A.	3,40	8	3,71	9	933.137
Scotiabank Sud Americano	3,32	9	3,33	10	909.062
Banco Security	2,73	10	2,48	11	747.114
BankBoston N.A.	2,45	11	2,30	13	670.542
Banco Bice	2,45	12	2,48	12	670.381
Banco Conosur	0,55	13	0,68	14	151.222
ABN Amro Bank (Chile)	0,55	14	0,48	15	149.730
Banco Falabella	0,52	15	0,24	18	142.121
Dresdner Bank Lateinamerika	0,49	16	0,43	17	133.198
Banco Internacional	0,42	17	0,43	16	115.966
HNS Banco	0,23	18	0,00	0	61.695
Banco Sudameris	0,22	19	0,23	19	60.512
HSBC Bank Chile	0,19	20	0,19	20	52.940
Deutsche Bank Chile	0,10	21	0,01	26	28.500
Banco Ripley	0,06	22	0,00	0	16.473
Banco do Brasil S.A.	0,03	23	0,06	21	8.899
The Bank of Tokyo-Mitsubishi Ltd.	0,03	24	0,03	23	8.729
JP Morgan Chase Bank	0,03	25	0,03	22	8.073
Banco de la Nación Argentina	0,02	26	0,01	25	5.398
Banco Santiago		27	15,94	2	—
American Express Bank Ltd.		28	0,01	24	—
<b>TOTAL BANCOS</b>	<b>100,00</b>		<b>100,00</b>		<b>27.409.733</b>

**RANKING DE LAS INSTITUCIONES FINANCIERAS  
SEGUN COLOCACIONES EN MONEDA EXTRANJERA**

	MARZO 2003		MARZO 2002		TOTAL COLOCACIONES MARZO 2003 (saldos a fin de mes en MM\$)
	% participación	Lugar en el ranking	% participación	Lugar en el ranking	
Banco Santander-Chile	23,48	1	13,67	3	1.122.597
Banco de Chile	17,59	2	16,27	2	840.896
Banco de Crédito e Inversiones	13,51	3	12,14	4	645.736
BBVA Banco Bhif	8,38	4	6,39	6	400.684
Corpbanca	7,73	5	4,96	8	369.419
Banco del Estado de Chile	6,76	6	6,70	5	323.048
Scotiabank Sud Americano	6,42	7	6,05	7	306.869
Banco Bice	3,29	8	3,41	9	157.292
Banco Security	2,71	9	2,58	10	129.719
Dresdner Bank Lateinamerika	2,06	10	2,33	11	98.590
Banco del Desarrollo	1,70	11	2,12	12	81.283
Citibank N.A.	1,51	12	1,82	13	72.388
BankBoston N.A.	1,22	13	0,98	14	58.248
ABN Amro Bank (Chile)	0,96	14	0,89	15	45.897
HSBC Bank Chile	0,77	15	0,40	18	36.721
Banco do Brasil S.A.	0,70	16	0,83	16	33.626
Banco Sudameris	0,59	17	0,66	17	28.176
Banco Internacional	0,33	18	0,28	19	15.908
The Bank of Tokyo-Mitsubishi Ltd.	0,21	19	0,10	21	9.974
Banco de la Nación Argentina	0,07	20	0,13	20	3.424
HNS Banco	0,02	21	0,00	0	853
Banco Falabella	0,00	22	0,00	24	2
Banco Santiago	0,00	23	17,31	1	0
JP Morgan Chase Bank	0,00	24	0,00	22	0
American Express Bank Ltd.	0,00	25	0,00	23	0
Deutsche Bank Chile	0,00	26	0,00	25	0
Banco Ripley	0,00	27	0,00	0	0
Banco Conosur	0,00	28	0,00	26	0
<b>TOTAL BANCOS</b>	<b>100,00</b>		<b>100,00</b>		<b>4.781.350</b>

**COLOCACIONES EN LETRAS DE CREDITO. MARZO 2003**  
**Cursadas en el mes**

	VIVIENDA				FINES GENERALES			
	Número de Operaciones	Monto en MM\$	Tasa de interés		Número de Operaciones	Monto en MM\$	Tasa de interés	
			Letra de crédito %	Comisión %			Letra de crédito %	Comisión %
Banco Bice	19	937	5,14	0,92	12	731	5,00	1,04
Banco de Chile	283	9.249	5,11	1,09	103	5.849	5,46	1,45
Banco de Crédito e Inversiones	373	13.225	5,07	0,93	186	9.080	4,99	1,71
Banco del Desarrollo	392	3.019	5,65	1,36	38	2.169	5,51	1,57
Banco del Estado de Chile	3.355	22.919	5,47	1,67	29	638	5,19	1,45
Banco Falabella	50	751	5,98	0,77	1	8	6,00	1,50
Banco Internacional	1	30	6,50	0,50	-	-	-	-
Banco Santander-Chile	705	24.711	4,99	0,94	232	17.635	4,65	1,42
Banco Security	40	2.371	5,64	0,66	41	2.979	5,99	0,99
BankBoston N.A.	97	5.164	4,89	0,75	56	3.159	4,92	1,11
BBVA Banco Bhif	136	3.281	8,00	2,05	66	4.868	8,00	2,14
Corpbanca	109	3.692	5,22	0,79	85	3.891	5,22	1,64
Scotiabank Sud Americano	183	5.672	5,22	0,87	79	3.930	5,23	1,33
<b>TOTAL</b>	<b>5.743</b>	<b>95.022</b>	<b>5,30</b>	<b>1,15</b>	<b>928</b>	<b>54.937</b>	<b>5,30</b>	<b>1,50</b>

**COLOCACIONES EN LETRAS DE CREDITO PARA VIVIENDA  
MARZO 2003  
(saldos a fin de mes)**

	PARA VIVIENDA							
	Préstamos vigentes		Préstamos con dividendos en cartera vencida				Total préstamos para vivienda en L.C.	
	Monto en MM\$	Número de Operaciones	Monto de capital no vencido en MM\$	Dividendos en cartera vencida en MM\$	Total Ptmos. con dividendos en c. venc. MM\$	Número de Operaciones	Monto en MM\$	Número de Operaciones
Banco Bice	9.672	366	9	10	20	4	9.682	370
Banco de Chile	571.258	28.590	14.272	6.724	20.996	1.344	577.981	29.934
Banco de Crédito e Inversiones	238.903	11.661	4.742	3.754	8.496	473	242.657	12.134
Banco del Desarrollo	128.266	19.029	7.669	1.685	9.354	1.460	129.951	20.489
Banco del Estado de Chile	1.336.274	349.252	127.436	7.999	135.434	39.343	1.344.272	388.595
Banco Falabella	14.282	864	61	-	61	-	14.282	864
Banco Internacional	890	92	409	10	419	26	900	118
Banco Santander-Chile	883.172	41.931	24.740	13.379	38.119	2.500	896.551	44.431
Banco Security	13.471	231	6	-	6	-	13.471	231
BankBoston N.A.	106.271	2.519	1.304	162	1.466	32	106.433	2.551
BBVA Banco Bhif	140.910	19.446	10.200	2.299	12.499	228	143.209	19.674
Citibank N.A.	107.185	5.038	2.694	2.545	5.239	262	109.730	5.300
Corpbanca	68.946	3.428	2.757	1.301	4.058	279	70.246	3.707
Scotiabank Sud Americano	123.517	6.034	8.725	2.841	11.566	594	126.358	6.628
<b>TOTAL</b>	<b>3.743.016</b>	<b>488.481</b>	<b>205.026</b>	<b>42.707</b>	<b>247.733</b>	<b>46.545</b>	<b>3.785.723</b>	<b>535.026</b>

**COLOCACIONES EN LETRAS DE CREDITO PARA FINES GENERALES**  
**MARZO 2003**  
**(saldos a fin de mes)**

	PARA FINES GENERALES							
	Préstamos vigentes		Préstamos con dividendos en cartera vencida				Total préstamos para fines grales. en L.C.	
	Monto en MM\$	Número de Operaciones	Monto de capital no vencido en MM\$	Dividendos en cartera vencida en MM\$	Total Ptmos. con dividendos en c. venc. MM\$	Número de Operaciones	Monto en MM\$	Número de Operaciones
Banco Bice	32.351	329	596	18	614	6	32.369	335
Banco de Chile	541.497	13.132	29.139	28.324	57.463	1.189	569.821	14.321
Banco de Crédito e Inversiones	231.690	5.634	7.688	5.786	13.474	390	237.476	6.024
Banco del Desarrollo	165.766	3.568	7.059	5.676	12.735	616	171.442	4.184
Banco del Estado de Chile	34.699	2.146	3.333	1.205	4.539	242	35.904	2.388
Banco Falabella	174	10	—	—	—	—	174	10
Banco Internacional	6.210	93	129	4	133	7	6.214	100
Banco Santander-Chile	652.394	17.557	32.426	24.838	57.263	1.563	677.232	19.120
Banco Security	46.329	540	39	24	64	11	46.353	551
BankBoston N.A.	136.726	3.389	2.349	297	2.646	129	137.023	3.518
BBVA Banco Bhif	100.096	4.544	9.453	3.644	13.097	91	103.740	4.635
Citibank N.A.	48.525	1.705	1.705	3.558	5.263	122	52.083	1.827
Corpbanca	154.595	2.464	8.408	5.269	13.677	365	159.863	2.829
Scotiabank Sud Americano	120.172	3.336	11.404	6.233	17.637	440	126.405	3.776
<b>TOTAL</b>	<b>2.271.224</b>	<b>58.447</b>	<b>113.728</b>	<b>84.876</b>	<b>198.604</b>	<b>5.171</b>	<b>2.356.100</b>	<b>63.618</b>



**NUMERO Y MONTO DE CUENTAS DE AHORRO PARA LA VIVIENDA  
MARZO 2003**

	PLAZO PACTADO PARA					
	Hasta 18 meses			Más de 18 meses Hasta 30 meses		
	Ahorro acumulado a la fecha (miles UF)	Monto de ahorro pactado (miles UF)	Número de cuentas	Ahorro acumulado a la fecha (miles UF)	Monto de ahorro pactado (miles UF)	Número de cuentas
Banco Conosur	7	8	262	3	8	290
Banco de Chile	23	93	2.913	5	47	1.432
Banco de Crédito e Inversiones	25	237	1.986	17	82	720
Banco del Desarrollo	319	2.501	16.696	247	796	9.127
Banco del Estado de Chile	9.077	40.047	1.611.174	1.547	7.156	114.300
Banco Internacional	0	0	1	0	0	2
Banco Santander-Chile	338	766	8.222	129	212	3.611
BBVA Banco Bhif	1.120	13.523	23.924	83	130	837
Corpbanca	143	219	671	9	16	128
<b>TOTAL</b>	<b>11.052</b>	<b>57.394</b>	<b>1.665.849</b>	<b>2.040</b>	<b>8.447</b>	<b>130.447</b>

ARA

ENTERAR EL AHORRO

Más de 30 meses Hasta 48 meses			Más de 48 meses			TOTAL		
Ahorro acumulado a la fecha (miles UF)	Monto de ahorro pactado (miles UF)	Número de cuentas	Ahorro acumulado a la fecha (miles UF)	Monto de ahorro pactado (miles UF)	Número de cuentas	Ahorro acumulado a la fecha (miles UF)	Monto de ahorro pactado (miles UF)	Número de cuentas
11	91	1.750	12	134	2.100	33	241	4.402
11	111	1.919	29	296	3.997	68	546	10.261
34	92	828	13	75	597	89	485	4.131
486	1.505	13.918	958	2.851	33.734	2.010	7.653	73.475
2.165	9.992	142.056	1.674	6.217	69.169	14.463	63.413	1.936.699
-	-	-	-	-	-	0	0	3
224	228	3.882	7	73	452	698	1.279	16.167
108	240	1.400	185	1.286	4.591	1.495	15.179	30.752
16	22	148	20	21	116	188	278	1.063
<b>3.055</b>	<b>12.281</b>	<b>165.901</b>	<b>2.898</b>	<b>10.953</b>	<b>114.756</b>	<b>19.044</b>	<b>89.074</b>	<b>2.076.953</b>

**ADECUACION DE CAPITAL CONSOLIDADA A MARZO DE 2003**  
(en millones de pesos y porcentajes)

	Activos Totales Consolidados	Activos Ponderados Consolidados	Capital Básico	Activos que se deducen del Patrimonio Efectivo (1)	Provisiones Voluntarias	Bonos Subordinados
<b>Bancos establecidos en Chile</b>	<b>40.138.014</b>	<b>26.903.690</b>	<b>3.089.573</b>	<b>6.335</b>	<b>36.460</b>	<b>872.979</b>
ABN Amro Bank (Chile)	488.340	214.582	84.463	0	0	0
Banco Bice	1.386.886	892.522	102.727	0	2.802	31.152
Banco Conosur	185.414	164.140	27.987	0	0	1.365
Banco de Chile	8.956.123	5.996.684	567.450	0	20.557	234.711
Banco de Crédito e Inversiones	5.135.684	3.547.477	313.228	3.504	9.200	90.812
Banco del Desarrollo	1.363.863	1.115.922	107.514	0	1.283	26.808
Banco Falabella	169.865	147.163	19.748	0	0	0
Banco Internacional	169.255	132.100	14.568	0	239	0
Banco Ripley	21.917	17.106	9.214	0	0	0
Banco Santander-Chile	12.380.936	7.969.528	973.851	69	0	343.589
Banco Security	1.277.078	941.925	78.618	0	33	32.035
BBVA Banco Bhif	3.279.843	2.090.362	257.725	2.102	0	20.919
Corpbanca	2.492.804	2.053.269	287.496	661	0	40.813
Deutsche Bank Chile	459.412	57.215	53.767	0	0	0
Dresdner Bank Lateinamerika	309.193	209.442	30.143	0	2.346	0
HNS Banco	83.284	75.273	11.384	0	0	0
HSBC Bank Chile	316.593	110.533	43.203	0	0	0
Scotiabank Sud Americano	1.661.524	1.168.447	106.488	0	0	50.775
<b>Banco del Estado de Chile</b>	<b>6.920.217</b>	<b>3.729.423</b>	<b>374.036</b>	<b>0</b>	<b>13.300</b>	<b>49.665</b>
<b>Sucursales de bancos extranjeros</b>	<b>4.184.494</b>	<b>2.011.098</b>	<b>538.584</b>	<b>22.609</b>	<b>0</b>	<b>0</b>
Banco de la Nación Argentina	16.862	13.614	14.208	0	0	0
Banco do Brasil S.A.	54.331	49.289	23.066	0	0	0
Banco Sudameris	236.604	104.857	23.388	0	0	0
BankBoston N.A.	1.142.346	701.565	91.644	7.078	0	0
Citibank N.A.	2.010.242	1.040.396	260.134	15.531	0	0
JP Morgan Chase Bank	673.326	84.889	111.069	0	0	0
The Bank of Tokyo-Mitsubishi Ltd.	50.784	16.488	15.074	0	0	0
<b>Sistema Financiero</b>	<b>51.242.726</b>	<b>32.644.210</b>	<b>4.002.193</b>	<b>28.944</b>	<b>49.760</b>	<b>922.644</b>

Notas:

- (1) Inversiones en sociedades y sucursales en exterior que no se consolidan y goodwill.
- (2) Corresponde a las relaciones entre patrimonio y activos señaladas en el Título VII artículo 66 de la Ley General de Bancos.
- (3) Corresponde a los indicadores de adecuación de capital que considera las pérdidas del ejercicio según lo señalado en los artículos 118 y 122 de la Ley General de Bancos.

Patrimonio Efectivo	Resultado del Ejercicio	Indicadores (%) (2)	
		Capital Básico	Patrimonio Efectivo
		Activos Totales Consolidados	Activos Ponderados Consolidados
<b>3.992.677</b>	<b>127.495</b>	<b>7,70</b>	<b>14,84</b>
84.463	2.125	17,30	39,36
136.680	2.771	7,41	15,31
29.352	925	15,09	17,88
822.718	31.216	6,34	13,72
409.735	20.085	6,10	11,55
135.605	1.303	7,88	12,15
19.748	2.539	11,63	13,42
14.807	550	8,61	11,21
9.214	-477	42,04	53,87
1.317.371	40.497	7,87	16,53
110.685	2.530	6,16	11,75
276.543	6.685	7,86	13,23
327.649	11.733	11,53	15,96
53.767	1.073	11,70	93,97
32.489	856	9,75	15,51
11.384	-152	13,67	15,12
43.203	281	13,65	39,09
157.263	2.954	6,41	13,46
<b>437.000</b>	<b>9.086</b>	<b>5,40</b>	<b>11,72</b>
<b>515.975</b>	<b>20.746</b>	<b>12,87</b>	<b>25,66</b>
14.208	-48	84,26	104,37
23.066	266	42,45	46,80
23.388	-245	9,88	22,30
84.566	2.052	8,02	12,05
244.603	9.274	12,94	23,51
111.069	9.398	16,50	130,84
15.074	48	29,68	91,42
<b>4.945.652</b>	<b>157.327</b>	<b>7,81</b>	<b>15,15</b>

Adecuación de capital ajustada por pérdida del ejercicio	
Indicadores (%) (3)	
Capital Básico	Patrimonio Efectivo
Activos Totales Consolidados	Activos Ponderados Consolidados
<b>7,70</b>	<b>14,84</b>
17,30	39,36
7,41	15,31
15,09	17,88
6,34	13,72
6,10	11,55
7,88	12,15
11,63	13,42
8,61	11,21
39,86	51,08
7,87	16,53
6,16	11,75
7,86	13,23
11,53	15,96
11,70	93,97
9,75	15,51
13,49	14,92
13,65	39,09
6,41	13,46
<b>5,40</b>	<b>11,72</b>
<b>12,87</b>	<b>25,66</b>
83,97	104,01
42,45	46,80
9,78	22,07
8,02	12,05
12,94	23,51
16,50	130,84
29,68	91,42
<b>7,81</b>	<b>15,15</b>

**ENCAJE EN MONEDA CHILENA**  
**(promedios en millones de pesos)**

	Febrero 2003		Marzo 2003	
	Encaje Exigido	Encaje Mantenido	Encaje Exigido	Encaje Mantenido
ABN Amro Bank (Chile)	5.331	5.731	5.116	5.429
Banco Bice	14.202	14.493	13.882	14.080
Banco Conosur	2.042	2.051	1.976	1.987
Banco de Chile	137.526	138.124	127.851	128.564
Banco de Crédito e Inversiones	66.178	66.645	70.360	70.726
Banco de la Nación Argentina	20	24	27	30
Banco del Desarrollo	20.150	21.401	19.478	20.572
Banco del Estado de Chile	117.421	117.754	112.228	112.843
Banco do Brasil S.A.	537	562	426	434
Banco Falabella	1.721	1.734	1.809	1.822
Banco Internacional	4.042	4.094	3.920	3.940
Banco Ripley	258	531	334	722
Banco Santander-Chile	157.471	164.175	167.966	170.730
Banco Security	11.693	11.780	12.619	12.786
Banco Sudameris	3.919	4.015	4.195	4.352
BankBoston N.A.	16.416	16.714	19.348	19.600
BBVA Banco Bhif	44.721	45.406	44.942	45.251
Citibank N.A.	25.396	25.481	27.393	27.648
Corpbanca	34.479	35.718	36.732	36.830
Deutsche Bank Chile	1.936	1.989	2.771	3.158
Dresdner Bank Lateinamerika	3.946	4.088	3.345	3.559
HNS Banco	1.874	1.913	1.738	1.786
HSBC Bank Chile	2.832	3.097	2.643	2.754
JP Morgan Chase Bank	10.174	11.284	11.385	12.387
Scotiabank Sud Americano	26.923	27.066	28.742	28.869
The Bank of Tokyo-Mitsubishi Ltd.	214	236	237	255
<b>TOTAL SISTEMA FINANCIERO</b>	<b>711.422</b>	<b>726.106</b>	<b>721.463</b>	<b>731.114</b>

**CHEQUES PRESENTADOS Y SU PORCENTAJE DE PROTESTO  
MARZO 2003**

	Número de cheques presentados	% del número de cheques protestados por				Valor de cheques presentados (en MM\$)	% del valor de cheques protestados por			
		Cta. cerrad. o Fdos.	Orden no pago	Formales	Total		Cta. cerrad. o Fdos.	Orden no pago	Formales	Total
ABN Amro Bank (Chile)	8.439	0,27	0,00	1,23	1,50	95.362	0,04	0,00	0,16	0,20
Banco Bice	314.529	0,26	0,07	0,29	0,62	2.331.267	0,04	0,01	0,06	0,10
Banco Conosur	-	-	-	-	-	-	-	-	-	-
Banco de Chile	5.732.862	0,38	0,08	0,11	0,57	6.043.049	0,18	0,05	0,11	0,34
Banco de Crédito e Inversiones	3.694.662	0,49	0,08	0,14	0,71	5.121.110	0,13	0,05	0,07	0,24
Banco de la Nación Argentina	1.786	0,39	0,00	1,29	1,68	848	0,17	0,00	0,62	0,79
Banco del Desarrollo	710.729	0,86	0,21	0,52	1,60	248.572	0,80	0,54	0,77	2,11
Banco del Estado de Chile	2.650.665	0,43	0,10	0,20	0,73	1.753.336	0,23	0,06	0,21	0,51
Banco do Brasil S.A.	991	0,00	0,00	0,00	0,00	1.165	0,00	0,00	0,00	0,00
Banco Falabella	-	-	-	-	-	-	-	-	-	-
Banco Internacional	45.813	0,30	0,20	0,64	1,15	35.645	0,37	0,43	0,73	1,53
Banco Ripley	-	-	-	-	-	-	-	-	-	-
Banco Santander-Chile	6.418.514	0,33	0,10	0,16	0,59	17.717.403	0,16	0,02	0,08	0,27
Banco Security	168.938	0,37	0,06	0,30	0,73	1.650.585	0,02	0,00	0,05	0,08
Banco Sudameris	13.313	0,22	0,03	0,11	0,35	154.697	0,02	0,01	0,03	0,06
BankBoston N.A.	1.046.831	0,28	0,09	0,14	0,51	2.392.723	0,05	0,00	0,10	0,16
BBVA Banco Bhif	1.204.692	0,57	0,19	0,18	0,94	1.918.220	0,13	0,06	0,09	0,28
Citibank N.A.	696.188	0,14	0,04	0,17	0,35	2.624.017	0,01	0,01	0,03	0,05
Corpbanca	718.415	0,13	0,12	0,02	0,27	2.486.538	0,03	0,03	0,01	0,06
Deutsche Bank Chile	-	-	-	-	-	-	-	-	-	-
Dresdner Bank Lateinamerika	9.865	0,01	0,05	0,46	0,52	227.345	0,00	0,00	0,04	0,04
HNS Banco	5.220	1,55	1,15	1,57	4,27	4.122	5,77	1,41	3,73	10,91
HSBC Bank Chile	2.733	0,00	0,00	0,37	0,37	8.191	0,00	0,00	0,06	0,06
JP Morgan Chase Bank	-	-	-	-	-	-	-	-	-	-
Scotiabank Sud Americano	899.869	0,26	0,09	0,17	0,52	1.176.530	0,07	0,04	0,14	0,25
The Bank of Tokyo-Mitsubishi Ltd.	1.838	0,00	0,00	0,76	0,76	13.469	0,00	0,00	0,07	0,07
<b>TOTAL</b>	<b>24.346.892</b>	<b>0,39</b>	<b>0,10</b>	<b>0,16</b>	<b>0,65</b>	<b>46.004.195</b>	<b>0,13</b>	<b>0,03</b>	<b>0,09</b>	<b>0,25</b>

**LETRAS Y PAGARES PRESENTADOS Y SU PORCENTAJE DE PROTESTO  
MARZO 2003**

	Número de documentos presentados	% del número de letras y pagarés		Valor de documentos presentados (en MM\$)	% del valor de letras y pagarés	
		Impagos	Protestados		Impagos	Protestados
ABN Amro Bank (Chile)	747	26,24	7,36	1.805	21,80	3,92
Banco Bice	802	12,59	22,07	410	12,83	9,39
Banco Conosur	-	-	-	-	-	-
Banco de Chile	37.103	3,84	5,65	162.267	65,74	0,56
Banco de Crédito e Inversiones	51.589	16,92	16,18	21.752	16,27	5,21
Banco de la Nación Argentina	24	-	4,17	31	-	5,03
Banco del Desarrollo	15.046	53,85	2,43	1.508	37,90	2,22
Banco del Estado de Chile	25.389	29,95	4,65	7.317	35,46	6,74
Banco do Brasil S.A.	53	58,49	22,64	221	93,25	1,44
Banco Falabella	-	-	-	-	-	-
Banco Internacional	2.504	12,30	2,64	4.779	13,71	1,07
Banco Ripley	-	-	-	-	-	-
Banco Santander-Chile	47.897	13,57	11,03	28.883	10,99	4,70
Banco Security	841	20,57	6,18	2.025	30,56	2,95
Banco Sudameris	237	13,08	6,75	808	6,84	1,62
BankBoston N.A.	1.442	15,46	6,59	999	26,07	5,87
BBVA Banco Bhif	8.010	4,44	7,73	2.650	2,33	3,21
Citibank N.A.	231	4,76	13,85	790	0,53	3,38
Corpbanca	7.810	18,49	15,88	3.487	9,95	6,69
Deutsche Bank Chile	-	-	-	-	-	-
Dresdner Bank Lateinamerika	15	-	-	71	-	-
HNS Banco	-	-	-	-	-	-
HSBC Bank USA	73	12,33	4,11	842	16,02	0,35
JP Morgan Chase Bank	-	-	-	-	-	-
Scotiabank Sud Americano	2.259	23,37	11,60	3.135	36,64	7,41
The Bank of Tokyo-Mitsubishi Ltd.	-	-	-	-	-	-
<b>TOTAL</b>	<b>202.072</b>	<b>17,70</b>	<b>9,85</b>	<b>243.781</b>	<b>49,43</b>	<b>1,97</b>

No se consideran los documentos emitidos por la institución financiera por la concesión de un préstamo.

## NUMERO DE EMPLEADOS DE LAS INSTITUCIONES FINANCIERAS

	Dicbre. 1997	Dicbre. 1998	Dicbre. 1999	Dicbre. 2000	Dicbre. 2001	Dicbre. 2002	Marzo 2003
<b><u>INSTITUCIONES VIGENTES</u></b>							
ABN Amro Bank (Chile)	258	300	320	325	308	155	152
Banco Bice	614	613	648	659	655	678	683
Banco Conosur	4.509	1.910	1.642	1.281	1.276	1.233	1.234
Banco de Chile	4.750	4.569	4.488	4.35	4.011	5.623	5.712
Banco de Crédito e Inversiones	3.316	3.423	3.533	3.349	3.295	3.201	3.235
Banco de la Nación Argentina	38	37	33	30	27	24	24
Banco del Desarrollo	1.532	1.607	1.600	1.641	1.666	1.641	1.564
Banco del Estado de Chile	8.032	7.826	7.671	7.625	7.281	7.482	7.270
Banco do Brasil S.A.	61	61	60	52	44	45	48
Banco Falabella	15	23	45	81	110	150	157
Banco Internacional	362	335	329	319	265	246	242
Banco Ripley	–	–	–	–	–	96	159
Banco Santander-Chile	4.021	3.864	3.774	3.86	3.519	7.113	6.930
Banco Security	234	257	283	323	341	314	317
Banco Sudameris	104	95	94	94	94	96	95
BankBoston N.A.	511	555	725	788	1.067	1.081	1.074
BBVA Banco Bhif	1.582	1.542	1.732	1.84	1.843	1.675	1.674
Citibank N.A.	1.091	1.181	2.884	3.046	2.792	2.470	2.501
Corpbanca	1.606	1.540	2.252	1.847	1.696	1.652	1.690
Deutsche Bank Chile	–	–	–	23	27	27	28
Dresdner Bank Lateinamerika	127	116	123	122	119	122	122
HNS Banco	–	–	–	–	–	183	230
HSBC Bank Chile	121	126	119	115	100	104	106
JP Morgan Chase Bank	64	57	57	58	53	40	39
Scotiabank Sud Americano	1.899	1.563	1.576	1.429	1.258	1.214	1.219
The Bank of Tokyo-Mitsubishi Ltd.	34	33	33	34	33	36	34
<b><u>INSTITUCIONES NO VIGENTES</u></b>							
Corporación Financiera Atlas S.A.	2.737	2.656	–	–	–	–	–
Financiera Condell S.A.	2.433	1.127	–	–	–	–	–
Banco Real S.A.	65	77	1	–	–	–	–
Banco Exterior (Chile)	41	37	31	–	–	–	–
Banco do Estado de Sao Paulo S.A.	15	15	15	14	–	–	–
Bank of America N.A.	30	31	35	28	–	–	–
Banco de A. Edwards	2.178	2.190	2.253	2.583	2.413	–	–
American Express Bank Ltd.	67	70	87	79	43	–	–
Banco Santiago	4.748	4.628	4.503	4.53	4.251	–	–
<b>TOTAL</b>	<b>47.195</b>	<b>42.464</b>	<b>40.946</b>	<b>40.525</b>	<b>38.587</b>	<b>36.701</b>	<b>36.539</b>

Nota: A partir del mes de diciembre de 1994 las cifras fueron revisadas y comprenden el total del personal de las instituciones financieras que prestan servicios en forma permanente, a sueldo u honorarios y por un mínimo de media jornada. Se incluye el personal de las casas matrices, sucursales, cajas auxiliares y oficinas de apoyo. Posteriormente, desde septiembre de 1998, se incluye el personal de las sucursales, solamente.



**OPERACIONES EFECTIVAS TRANSFRONTERIZAS POR INSTITUCION Y TIPO DE OPERACION. MARZO 2003 (en millones de pesos)**

Instituciones	Créditos de comercio exterior		Créditos comerciales	Inversiones financieras	Total
	Exportaciones o importaciones chilenas	Operaciones entre terceros países		Instrumentos de inversión	
ABN Amro Bank (Chile)	9.230	-	-	-	9.230
Banco Bice	716	141	6.587	1.124	8.568
Banco de Chile	28.214	-	25.546	-	53.760
Banco de Crédito e Inversiones	4.146	17.920	33.383	6.592	62.042
Banco de la Nación Argentina	66	-	-	-	66
Banco del Desarrollo	35	-	2.140	-	2.176
Banco del Estado de Chile	61.657	762	20.257	5.721	88.397
Banco do Brasil S.A.	5.163	9.557	4.040	-	18.761
Banco Internacional	15	-	-	-	15
Banco Santander-Chile	35.490	88.532	60.131	-	184.152
Banco Security	772	1.968	14.922	44.578	62.239
BBVA Banco Bhif	19.996	-	53.541	3.731	77.268
Citibank N.A.	1.091	-	7.147	-	8.238
Corpbanca	46.762	11	22.436	-	69.209
Dresdner Bank Lateinamerika	2.938	-	-	-	2.938
HSBC Bank Chile	-	-	1.391	-	1.391
Scotiabank Sud Americano	397	5.166	-	-	5.563
The Bank of Tokyo-Mitsubishi Ltd.	-	-	-	4.107	4.107
<b>TOTAL</b>	<b>216.688</b>	<b>124.057</b>	<b>251.521</b>	<b>65.853</b>	<b>658.118</b>

**OPERACIONES EFECTIVAS TRANSFRONTERIZAS POR PAIS DE DESTINO Y TIPO DE OPERACION. MARZO 2003 (en millones de pesos)**

Países	Créditos de comercio exterior		Créditos comerciales	Inversiones financieras	Total
	Exportaciones o importaciones chilenas	Operaciones entre terceros países		Instrumentos de inversión	
Alemania	-	38	-	-	38
Argentina	11.821	46.402	63.431	6.569	128.223
Australia	20	-	-	-	20
Austria	35	-	-	-	35
Bélgica	47	-	-	-	47
Bolivia	342	-	-	-	342
Brasil	102.818	38.000	35.986	-	176.803
Canadá	11	-	-	1.124	1.135
China Popular	2.660	-	-	-	2.660
Colombia	1.200	38	-	-	1.239
Corea del Norte	22.027	-	-	-	22.027
Corea del Sur	12.401	-	-	-	12.401
Costa Rica	-	-	5.247	-	5.247
Cuba	11.464	-	-	-	11.464
Dinamarca	13	-	-	-	13
Ecuador	4.216	-	-	-	4.216
El Salvador	114	-	-	-	114
España	2.668	-	156	195	3.019
Estados Unidos	1.854	22.768	28.005	47.054	99.682
Francia	454	-	19	-	474
Gran Bretaña	20	-	26.282	10.910	37.213
Grecia	4.370	-	-	-	4.370
Holanda	69	-	-	-	69
Hong Kong	1.214	-	-	-	1.214
India	1.989	-	-	-	1.989
Israel	12	-	-	-	12
Italia	621	-	-	-	621
México	16.560	261	8.925	-	25.745
Panamá	1.726	-	2.993	-	4.720
Paraguay	351	-	-	-	351
Perú	2.585	5.436	33.138	-	41.159
Puerto Rico	100	-	-	-	100
Qatar	321	-	-	-	321
República Checa	57	-	-	-	57
República Dominicana	189	-	-	-	189
Singapur	12	-	-	-	12
Suiza	18	-	-	-	18
Taiwan	13	-	-	-	13
Turquía	2.328	-	-	-	2.328
Uruguay	241	-	8.782	-	9.022
Venezuela	9.617	11.113	38.557	-	59.287
Yugoslavia	109	-	-	-	109
<b>TOTAL</b>	<b>216.688</b>	<b>124.057</b>	<b>251.521</b>	<b>65.853</b>	<b>658.118</b>

**SOCIEDADES EVALUADORAS  
DE INSTITUCIONES FINANCIERAS**



**ANTECEDENTES GENERALES SOBRE SOCIEDADES EVALUADORAS  
DE INSTITUCIONES FINANCIERAS  
MARZO 2003**

**FELLER-RATE  
CLASIFICADORA DE RIESGO LTDA.**  
www.fellerate.cl

Gerente General  
Domicilio

Alvaro Feller Schleyer  
Isidora Goyenechea 3621, piso 11  
Las Condes, Santiago  
18.10.88

Fecha de autorización

**FITCH CHILE  
CLASIFICADORA DE RIESGO LTDA.**  
www.fitchratings.cl

Gerente General  
Domicilio

Hernán Cheyre Valenzuela  
Avda. El Golf 99, of. 802  
Las Condes, Santiago  
14.12.88

Fecha de autorización

**CLASIFICADORA DE RIESGO  
HUMPHREYS LTDA.**  
www.humphreys.cl

Representante legal  
Domicilio

Alejandro Sierra Mujica  
Providencia 199, piso 6  
Providencia, Santiago  
14.09.00

Fecha de autorización

**VARIACION DE LA CLASIFICACION DE RIESGO EN EL TRIMESTRE**  
**Período: enero-marzo 2003**

<b>SOCIEDAD EMISORA</b>	<b>Clasificación actual</b>	<b>Clasificación anterior</b>	<b>Fecha del cambio</b>	<b>Firma Clasificadora</b>
<b>Deutsche Bank (Chile)</b> Depósitos a plazo hasta 1 año Depósitos a plazo a más de 1 año	Nivel 1+ AA+	Nivel 1+ AA	Oct-02	Feller Rate
<b>Financiera Conosur</b> Depósitos a plazo hasta 1 año Depósitos a plazo a más de 1 año Bonos subordinados	Nivel 2 BBB+ BBB	Nivel 2 BBB BBB-	Oct-02	Feller Rate
<b>Corpbanca</b> Depósitos a plazo hasta 1 año Depósitos a plazo a más de 1 año Letras de crédito Bonos subordinados	Nivel 1+ AA- AA- A+	Nivel 1 A+ A+ A	Nov-02	Feller Rate
<b>Scotiabank Sud Americano</b> Depósitos a plazo hasta 1 año Depósitos a plazo a más de 1 año Letras de crédito Bonos subordinados Acciones A	Nivel 1 A+ A+ A 1º clase Nivel 4	Nivel 1 A A A- 1º clase Nivel 4	Nov-02	Feller Rate
<b>Corpbanca</b> Depósitos a plazo hasta 1 año Depósitos a plazo a más de 1 año Letras de crédito Bonos subordinados	Nivel 1 AA- AA- A+	Nivel 1 A+ A+ A	Dec-02	Fitch Chile
<b>Deutsche Bank (Chile)</b> Depósitos a plazo hasta 1 año Depósitos a plazo a más de 1 año	Nivel 1 AA+	Nivel 1 AA	Dec-02	Fitch Chile

## CLASIFICACION DE INSTRUMENTOS DE OFERTA PUBLICA MARZO 2003

### I. INSTITUCIONES FINANCIERAS

SOCIEDAD EMISORA	FITCH-CHILE	FELLER RATE	HUMPHREYS
<b>ABN Amro Bank (Chile)</b>			
Depósitos a plazo hasta 1 año	Nivel 1	Nivel 1+	
Depósitos a plazo a más de 1 año	AA	AA+	
<b>Banco Bice (1)</b>			
Depósitos a plazo hasta 1 año	Nivel 1	Nivel 1+	
Depósitos a plazo a más de 1 año	AA	AA	
Letras de crédito	AA+	AA	
Bonos ordinarios	AA	AA	
Bonos subordinados	AA-	AA-	
<b>Banco Conosur</b>			
Depósitos a plazo hasta 1 año	Nivel 2	Nivel 2	
Depósitos a plazo a más de 1 año	BBB+	BBB+	
Bonos subordinados	BBB	BBB	
<b>Banco de Chile (2)</b>			
Depósitos a plazo hasta 1 año	Nivel 1	Nivel 1+	
Depósitos a plazo a más de 1 año	AA+	AA+	
Letras de crédito	AA+	AA+	
Bonos	AA+	AA+	
Bonos subordinados	AA	AA	
Acciones	1ª clase Nivel 2	1ª clase Nivel 2	
<b>Banco de Crédito e Inversiones</b>			
Depósitos a plazo hasta 1 año	Nivel 1	Nivel 1+	
Depósitos a plazo a más de 1 año	AA	AA	
Letras de crédito	AA+	AA	
Bonos ordinarios	AA	AA	
Bonos subordinados	AA-	AA-	
Acciones A	1ª clase Nivel 2	1ª clase Nivel 2	
<b>Banco de la Nación Argentina</b>			
Depósitos a plazo hasta 1 año	Nivel 3		Nivel 4
Depósitos a plazo a más de 1 año	BB+		BB
<b>Banco del Desarrollo (3)</b>			
Depósitos a plazo hasta 1 año	Nivel 2	Nivel 2	
Depósitos a plazo a más de 1 año	A	A-	
Letras de crédito	A+	A-	
Bonos ordinarios	A	A-	
Bonos subordinados	BBB+	BBB+	

(1) Incluye la serie de bonos Y6 de Bice Leasing S.A., filial absorbida por el banco.

(2) Incluye las series de bonos AE, AG y AH de Banedwards Sogeleasing, filial absorbida por el banco.

(3) Incluye las series de bonos B y C de Bandesarrollo Leasing S.A., filial absorbida por el banco.

SOCIEDAD EMISORA	FITCH-CHILE	FELLER RATE	HUMPHREYS
<b>Banco del Estado de Chile</b>			
Depósitos a plazo hasta 1 año	Nivel 1	Nivel 1+	
Depósitos a plazo a más de 1 año	AA+	AA+	
Letras de crédito	AA+	AA+	
Bonos ordinarios	AA+	AA+	
Bonos subordinados	AA	AA	
<b>Banco do Brasil S.A.</b>			
Depósitos a plazo hasta 1 año	Nivel 2	Nivel 2	
Depósitos a plazo a más de 1 año	BBB	BBB	
<b>Banco Falabella</b>			
Depósitos a plazo hasta 1 año	Nivel 1	Nivel 1	
Depósitos a plazo a más de 1 año	A+	A+	
Letras de crédito	A+	A+	
<b>Banco Internacional</b>			
Depósitos a plazo hasta 1 año	Nivel 2	Nivel 2	
Depósitos a plazo a más de 1 año	A-	BBB+	
Letras de crédito	A	BBB+	
<b>Banco Ripley</b>			
Depósitos a plazo hasta 1 año	Nivel 2	Nivel 2	
Depósitos a plazo a más de 1 año	A-	A-	
<b>Banco Santander-Chile</b>			
Depósitos a plazo hasta 1 año	Nivel 1	Nivel 1+	
Depósitos a plazo a más de 1 año	AA+	AA+	
Letras de crédito	AA+	AA+	
Bonos ordinarios (4)	AA+	AA+	
Bonos subordinados (5)	AA	AA	
Acciones A	1ª Clase Nivel 2	1ª Clase Nivel 2	
<b>Banco Security (6)</b>			
Depósitos a plazo hasta 1 año	Nivel 1	Nivel 1+	
Depósitos a plazo a más de 1 año	AA-	AA-	
Letras de crédito	AA	AA-	
Bonos ordinarios	AA-	AA-	
Bonos subordinados	A+	A+	
<b>Banco Sudameris</b>			
Depósitos a plazo hasta 1 año	Nivel 1	Nivel 1	
Depósitos a plazo a más de 1 año	AA-	A+	
<b>BankBoston N. A.</b>			
Depósitos a plazo hasta 1 año	Nivel 1	Nivel 1+	
Depósitos a plazo a más de 1 año	AA-	AA	
Letras de crédito	AA	AA	

(4) Incluye la serie de bonos BSTGA1, BSTGA2, BSTGB1 a BSTGB3, BSTGC1 a BSTGC3, F1, F2, G1, G2, del Banco Santiago, que a contar del 1° de agosto de 2002, se fusionó con el Banco Santander.

(5) Incluye la serie de bonos subordinados BSTGD1 a D3, BSTGE1 a GE3, C, E del Banco Santiago, que a contar del 1° de agosto de 2002, se fusionó con el Banco Santander.

(6) Incluye las series de bonos BSECL-SL4 a SL6 de Security Leasing S.A., filial absorbida por el banco.

SOCIEDAD EMISORA	FITCH-CHILE	FELLER RATE	HUMPHREYS
<b>BBVA Banco Bhif</b>			
Depósitos a plazo hasta 1 año		Nivel 1+	Nivel 1
Depósitos a plazo a más de 1 año		AA-	AA
Letras de crédito		AA-	AA
Bonos ordinarios		AA-	AA
Bonos subordinados		A+	AA-
Acciones		1ª clase Nivel 3	1ª clase Nivel 3
<b>Citibank N.A.</b>			
Depósitos a plazo hasta 1 año	Nivel 1	Nivel 1+	
Depósitos a plazo a más de 1 año	AA+	AA+	
Letras de crédito	AA+	AA+	
Bonos ordinarios	AA+	AA+	
<b>Corpbanca</b>			
Depósitos a plazo hasta 1 año	Nivel 1	Nivel 1+	
Depósitos a plazo a más de 1 año	AA-	AA-	
Letras de crédito	AA-	AA-	
Bonos subordinados	A+	A+	
Acciones	1ª clase Nivel 4	1ª clase Nivel 4	
<b>Deutsche Bank (Chile)</b>			
Depósitos a plazo hasta 1 año	Nivel 1	Nivel 1+	
Depósitos a plazo a más de 1 año	AA+	AA+	
<b>Dresdner Bank Lateinamerika</b>			
Depósitos a plazo hasta 1 año	Nivel 1	Nivel 1+	
Depósitos a plazo a más de 1 año	AA	AA	
<b>HNS Banco</b>			
Depósitos a plazo hasta 1 año	Nivel 2		Nivel 2
Depósitos a plazo a más de 1 año	A-		A-
<b>HSBC Bank Chile</b>			
Depósitos a plazo hasta 1 año	Nivel 1	Nivel 1+	
Depósitos a plazo a más de 1 año	AA-	AA+	
<b>JP Morgan Chase Bank</b>			
Depósitos a plazo hasta 1 año	Nivel 1	Nivel 1+	
Depósitos a plazo a más de 1 año	AA+	AA+	
<b>Scotiabank Sud Americano</b>			
Depósitos a plazo hasta 1 año	Nivel 1	Nivel 1	
Depósitos a plazo a más de 1 año	AA-	A+	
Letras de crédito	AA	A+	
Bonos subordinados	A+	A	
Acciones A	1ª clase Nivel 3	1ª clase Nivel 4	
<b>The Bank of Tokyo-Mitsubishi, Ltd.</b>			
Depósitos a plazo hasta 1 año	Nivel 1	Nivel 1+	
Depósitos a plazo a más de 1 año	AA-	AA-	

Nota: La clasificación asignada a los bonos bancarios corresponde a la de todas las series emitidas por la entidad.



## II. SOCIEDADES FILIALES: EMPRESAS DE LEASING

SOCIEDAD EMISORA	FITCH-CHILE	FELLER RATE	HUMPHREYS
<b>Santiago Leasing S.A.</b> Bonos/Series SEC, SFB, SGA a SGC, H	AA+	AA+	
<b>Sudameris Leasing</b> Bonos/Serie A, B	A+	A+	

## III. OTRAS INSTITUCIONES

SOCIEDAD EMISORA	FITCH-CHILE	FELLER RATE	HUMPHREYS
<b>S.M. Chile S.A.</b>			
Acciones A	2ª clase	2ª clase	
Acciones B	1ª clase Nivel 2	1ª clase Nivel 2	
Acciones D	1ª clase Nivel 2	1ª clase Nivel 3	
Acciones E	1ª clase Nivel 2	1ª clase Nivel 2	

<b>COOPEUCH</b>			
Depósitos a plazo hasta 1 año	Nivel 2	Nivel 1	
Depósitos a plazo a más de 1 año	A	A	

## DESCRIPCION DE LAS CATEGORIAS DE CLASIFICACION

### CATEGORIAS DE CLASIFICACION PARA LOS TITULOS REPRESENTATIVOS DE DEUDA

#### Categorías de clasificación de títulos de deuda de largo plazo

Categoría AAA	Corresponde a aquellos instrumentos que cuentan con la más alta capacidad de pago del capital e intereses en los términos y plazos pactados, la cual no se vería afectada en forma significativa ante posibles cambios en el emisor, en la industria a que pertenece o en la economía.
Categoría AA	Corresponde a aquellos instrumentos que cuentan con una muy alta capacidad de pago del capital e intereses en los términos y plazos pactados, la cual no se vería afectada en forma significativa ante posibles cambios en el emisor, en la industria a que pertenece o en la economía.
Categoría A	Corresponde a aquellos instrumentos que cuentan con una buena capacidad de pago del capital e intereses en los términos y plazos pactados, pero ésta es susceptible de deteriorarse levemente ante posibles cambios en el emisor, en la industria a que pertenece o en la economía.
Categoría BBB	Corresponde a aquellos instrumentos que cuentan con una suficiente capacidad de pago del capital e intereses en los términos y plazos pactados, pero ésta es susceptible de debilitarse ante posibles cambios en el emisor, en la industria a que pertenece o en la economía.
Categoría BB	Corresponde a aquellos instrumentos que cuentan con capacidad para el pago del capital e intereses en los términos y plazos pactados, pero ésta es variable y susceptible de deteriorarse ante posibles cambios en el emisor, en la industria a que pertenece o en la economía, pudiendo incurrirse en retraso en el pago de intereses y del capital.
Categoría B	Corresponde a aquellos instrumentos que cuentan con el mínimo de capacidad para el pago del capital e intereses en los términos y plazos pactados, pero ésta es muy variable y susceptible de deteriorarse ante posibles cambios en el emisor, en la industria a que pertenece o en la economía, pudiendo incurrirse en pérdida de intereses y capital.
Categoría C	Corresponde a aquellos instrumentos que no cuentan con una capacidad de pago suficiente para el pago del capital e intereses en los términos y plazos pactados, existiendo alto riesgo de pérdida de capital e intereses.
Categoría D	Corresponde a aquellos instrumentos que no cuentan con una capacidad de pago suficiente para el pago del capital e intereses en los términos y plazos pactados, y que presentan incumplimiento efectivo de pago de intereses o capital, o requerimiento de quiebra en curso.
Categoría E	Corresponde a aquellos instrumentos cuyo emisor no posee información suficiente o no tiene información representativa para el período mínimo exigido para la clasificación, y además no existen garantías suficientes.

### **Categorías de clasificación de títulos de deuda de corto plazo**

Nivel 1 (N-1)	Corresponde a aquellos instrumentos que cuentan con una muy alta capacidad de pago del capital e intereses en los términos y plazos pactados, la cual no se vería afectada en forma significativa ante posibles cambios en el emisor, en la industria a que pertenece o en la economía.
Nivel 2 (N-2)	Corresponde a aquellos instrumentos que cuentan con una buena capacidad de pago del capital e intereses en los términos y plazos pactados, pero ésta es susceptible de deteriorarse levemente ante posibles cambios en el emisor, en la industria a que pertenece o en la economía.
Nivel 3 (N-3)	Corresponde a aquellos instrumentos que cuentan con suficiente capacidad de pago del capital e intereses en los términos y plazos pactados, pero ésta es susceptible de debilitarse ante posibles cambios en el emisor, en la industria a que pertenece o en la economía.
Nivel 4 (N-4)	Corresponde a aquellos instrumentos cuya capacidad de pago del capital e intereses en los términos y plazos pactados no reúne los requisitos para clasificar en los niveles N-1, N-2 o N-3.
Nivel 5 (N-5)	Corresponde a aquellos instrumentos cuyo emisor no posee información representativa para el período mínimo exigido para la clasificación, y además no existen garantías suficientes.

Adicionalmente, se han establecido las siguientes subcategorías para los instrumentos de deuda que están clasificados en las categorías comprendidas entre AA y BB, para los títulos de largo plazo, y entre los niveles 1 al 3, para los títulos de corto plazo:

- (+) Para aquellos títulos de deuda con un menor riesgo relativo dentro de la categoría.
- (-) Para aquellos títulos de deuda con un mayor riesgo relativo dentro de la categoría.

### **CATEGORIAS DE CLASIFICACION PARA LOS TITULOS REPRESENTATIVOS DE CAPITAL**

Primera Clase Nivel 1	Corresponde a aquellos títulos accionarios que presentan una excelente combinación de solvencia y estabilidad en la rentabilidad del emisor y volatilidad de sus retornos.
Primera Clase Nivel 2	Corresponde a aquellos títulos accionarios que presentan una muy buena combinación de solvencia y estabilidad en la rentabilidad del emisor y volatilidad de sus retornos.
Primera Clase Nivel 3	Corresponde a aquellos títulos accionarios que presentan una buena combinación de solvencia y estabilidad en la rentabilidad del emisor y volatilidad de sus retornos.

Primera Clase Nivel 4	Corresponde a aquellos títulos accionarios que presentan una razonable combinación de solvencia y estabilidad en la rentabilidad del emisor y volatilidad de sus retornos.
Segunda Clase	Corresponde a aquellos títulos accionarios que presentan una inadecuada combinación de solvencia y estabilidad en la rentabilidad del emisor y volatilidad de sus retornos.
Sin Información Suficiente	Corresponde a aquellos títulos accionarios para los cuales no se dispone de información suficiente como para ser clasificados de acuerdo con los procedimientos de clasificación.



**SOCIEDADES FILIALES  
Y DE APOYO AL GIRO**



## ANTECEDENTES GENERALES SOBRE SOCIEDADES FILIALES Y DE APOYO AL GIRO. MARZO 2003

### I. SOCIEDADES FILIALES

EMPRESAS DE LEASING	PROPIEDAD %	ACCIONISTAS	DIRECTIVOS	FECHA DE AUTORIZACION
SANTIAGO LEASING S.A.	99,5040 0,4960	BANCO SANTANDER-CHILE SANTIAGO FACTORING LTDA.	Presidente: Fernando Cañas B. Gerente General: Jorge Espinoza M.	23.10.87
SUDAMERIS LEASING S.A.	95,0000 5,0000	BANCO SUDAMERIS S.A. INV SUDAMERIS CHILE LTDA.	Presidente: Ignacio Jaquotot Calvo Gerente General: Roberto Urzúa L.	23.06.93

SOCIEDADES DE LEASING INMOBILIARIAS	PROPIEDAD %	ACCIONISTAS	DIRECTIVOS	FECHA DE AUTORIZACION
BANDESARROLLO SOC. DE LEASING INMOBILIARIO S.A.	99,6400 0,3600	BANCO DEL DESARROLLO BANDESARROLLO S.A. ASES. FINANCIERAS	Presidente: Juan Etchegaray A. Gerente General: Luis Alvarez J.	21.01.97
BBVA SOCIEDAD DE LEASING INMOBILIARIO BHIF S.A.	97,4900 2,5100	BBVA BANCO BHIF CONAVICOOP	Presidente: Ramón Monell V. Gerente General: Eduardo Boizard P.	02.10.96

EMPRESAS DE ASESORIAS FINANCIERAS	PROPIEDAD %	ACCIONISTAS	DIRECTIVOS	FECHA DE AUTORIZACION
SCOTIA SUD AMERICANO ASESORIA FINANCIERA LTDA.	99,0000 1,0000	BANCO SUD AMERICANO SUD AMERICANO CORRED. DE BOLSA S.A.	Sin información	02.09.92
BANCHILE ASESORIA FINANCIERA S.A.	99,5200 0,4200 0,0600	BANCO DE CHILE BANCHILE CORREDORES DE BOLSA S.A. SOC. INV. EL NORTE Y EL ROSAL	Presidente: Gonzalo Menéndez D. Gerente General: Jaime Barriga S.	28.09.88
BANDESARROLLO MICROEMPRESAS A. F. DE INTERES SOCIAL S.A.	99,0000 1,0000	BANCO DEL DESARROLLO BANDESARROLLO S.A. ASESORIA FINANCIERA	Presidente: Mauricio Rojas M. Gerente General: Alvaro Retamales C.	22.04.94
BANDESARROLLO S.A. ASESORIA FINANCIERA	99,0000 1,0000	BANCO DEL DESARROLLO FUNDACION PARA EL DESARROLLO	Presidente: Francois Edant Gerente General: Renato Ormeño C.	15.03.89
BANDESARROLLO SERVIPYME S.A.	51,0000 40,0000 9,0000	BANCO DEL DESARROLLO C Y R ASESORIA E INVERSIONES S.A. MARTINIC MEDEL SERGIO	Presidente: Mauricio Ramos B. Gerente General: Marcos Mahave C .	17.12.01
BANCOESTADO MICROEMPRESAS S.A.	99,9000 0,1000	BANCO DEL ESTADO DE CHILE BANESTADO CORREDORES DE BOLSA S.A.	Presidente: Jaime Pizarro T. Gerente General: María Soledad Ovando G.	01.07.96
BCI ASESORIA FINANCIERA S.A.	99,0000 1,0000	BANCO DE CREDITO E INVERSIONES BCI CORREDORES DE BOLSA S.A.	Presidente: Mario Gómez D. Gerente General: Benjamín Vargas A.	23.09.92
BHIF ASESORIAS Y SERVICIOS FINANCIEROS S.A.	98,6020 1,3980	BBVA BANCO BHIF INVERSIONES Y CAPITALIZACIONES S.A.	Presidente: Ramón Monell V. Representante legal: Alejandro Bertrand D.	18.11.87
CORP ASESORIAS FINANCIERAS S.A.	99,9900 0,0100	CORPBANCA S.A. CORP CORREDORES DE BOLSA S.A.	Presidente: Cristián Schiessler G. Gerente General: Roberto Baraona U.	09.01.92

El Banco Santiago, desde el 1º de agosto de 2002, se llama Banco Santander-Chile.



ADMINISTRADORAS DE (*) FONDOS MUTUOS	PROPIEDAD %	ACCIONISTAS	DIRECTIVOS	FECHA DE AUTORIZACION
ADMINISTRADORA DE FONDOS MUTUOS SECURITY S.A.	99,9900 0,0100	BANCO SECURITY CLEMENTE SILVA S.	Sin información	03.04.92
SCOTIA SUD AMERICANO S.A. ADMINISTRADORA DE FONDOS MUTUOS	99,0000 1,0000	SCOTIABANK SUD AMERICANO SCOTIA SUD AMERICANO CORRED. DE BOLSA S.A.	Presidente: Fraser Macdonald Gerente General: Ivonne Merino S.	24.01.92
BCI ADMINISTRADORA DE FONDOS MUTUOS S.A.	99,9000 0,1000	BANCO DE CREDITO E INVERSIONES BCI CORREDORES DE BOLSA S.A.	Sin información	23.12.87
BBVA ADMINISTRADORA DE FONDOS MUTUOS BHIF S.A.	99,9000 0,1000	BBVA BANCO BHIF BHIF AS. Y SERVICIOS FINANCIEROS S.A.	Presidente: Ramón M. Monell V. Gerente General: Ian Couso W.	23.01.97
BICE-DREYFUS ADMINISTRADORA DE FONDOS MUTUOS S.A.	51,0000 49,0000	BANCO BICE MELLON CHILE HOLDING S.A.	Presidente: Juan Eyzaguirre E. Gerente General: Michele Silvestro L.	04.08.87
CORP ADMINISTRADORA DE FONDOS MUTUOS S.A.	99,9957 0,0043	CORPBANCA CORP ASESORIAS FINANCIERAS S.A.	Presidente: Cristián Canales P. Gerente General: Andrés Sáenz Mc.	02.08.96
SANTANDER S.A. ADMINISTRADORA DE FONDOS MUTUOS	99,9600 0,0400	BANCO SANTANDER-CHILE SANTANDER INVERSIONES S.A.	Sin información	04.06.92

ADMINISTRADORAS DE (*) FONDOS DE INVERSION	PROPIEDAD %	ACCIONISTAS	DIRECTIVOS	FECHA DE AUTORIZACION
BHIF ADMINISTRADORA DE FONDOS DE INVERSION S.A.	99,9000 0,1000	BBVA BANCO BHIF BHIF AS. Y SERV. FINANCIEROS S.A.	Presidente: Ramón M. Monell V. Gerente General: Fernando Santana O.	31.08.95

ADMINISTRADORAS DE (*) FONDOS PARA LA VIVIENDA	PROPIEDAD %	ACCIONISTAS	DIRECTIVOS	FECHA DE AUTORIZACION
BANCOESTADO S.A. ADM. DE FONDOS PARA LA VIVIENDA	99,9000 0,1000	BANCO DEL ESTADO DE CHILE BANESTADO S.A. CORREDORES DE BOLSA	Presidente: Sebastián del Campo Gerente General: Juan José Norris E.	28.01.97
BHIF ADM. DE FONDOS PARA LA VIVIENDA S.A.	99,9000 0,1000	BBVA BANCO BHIF BHIF ASES. Y SERV. FINANCIEROS	Gerente General: Roberto Molina O.	31.01.96

ADMINISTRADORA (*) GENERAL DE FONDOS	PROPIEDAD %	ACCIONISTAS	DIRECTIVOS	FECHA DE AUTORIZACION
BANCHILE ADMINISTRADORA GENERAL (1) DE FONDOS S.A.	99,9800 0,0200	BANCO DE CHILE BANCHILE ASES. FINANCIERA S.A.	Gerente General : Andrés Lagos V.	15.05.02
BANDESARROLLO ADMINISTRADORA (2) GENERAL DE FONDOS S.A.	99,0000 1,0000	BANCO DEL DESARROLLO BANDESARROLLO S.A. ASES. FINANCIERAS	Presidente: Andrés Joannon Gerente General: Favio Valdivieso R.	03.04.02
SANTANDER S.A. ADMINISTRADORA (3) GENERAL DE FONDOS	99,9635 0,03459 0,0019	BANCO SANTIAGO SANTIAGO LEASING S.A. SANTIAGO ASES. FINANCIERAS LTDA.	Sin información	24.01.02

Notas:

(1) Corresponde a la fusión de la Adm. de Fondos de Inversión y la Adm. de Fondos Mutuos del banco, comenzó a operar en septiembre de 2002.

(2) Corresponde a la fusión de la Adm. de Fondos para la Vivienda S.A., Adm. de Fondos de Inversión y Adm. de Fondos Mutuos, comenzó a operar en agosto de 2002.

(3) Corresponde a la fusión de la Adm. de Fondos de Inversión y la Adm. de Fondos Mutuos.

El Banco Santiago, desde el 1° de agosto de 2002, se llama Banco Santander-Chile.

(\*) Sociedades supervisadas por S.V.S.

AGENTES DE VALORES (*)	PROPIEDAD %	ACCIONISTAS	DIRECTIVOS	FECHA DE AUTORIZACION
CITIBANK AGENCIA DE VALORES S.A.	99,9000 0,1000	CITIBANK N.A. AGENCIA EN CHILE CITINVESTMENT CHILE LIMITED	Presidente: Gerardo Sáenz Gerente General: Christian González	25.09.91
SANTANDER S.A. AGENTE DE VALORES	99,0400 0,9600	BANCO SANTANDER-CHILE SANTANDER CHILE HOLDING SA.	Gerente General: Fred Meller S.	25.09.91
SUDAMERIS AGENCIA DE VALORES S.A.	95,0000 5,0000	BANCO SUDAMERIS INVERSIONES SUDAMERIS CHILE LTDA.	Presidente: Ignacio Jacquotot C. Gerente General: Juan Pedro Flores P.	12.12.88

CORREDORES DE BOLSA (*)	PROPIEDAD %	ACCIONISTAS	DIRECTIVOS	FECHA DE AUTORIZACION
BANCHILE CORREDORES (1) DE BOLSA S.A.	99,6800 0,0100 0,3100	BANCO DE CHILE RICARDO DELL'ORTO B. BANCHILE ASESORIA FINANCIERA S.A.	Presidente: Segismundo Schulín-Zeuthen S. Gerente General: Francisco Armanet R.	06.12.89
BANCOESTADO S.A. CORREDORES DE BOLSA	99,9900 0,0100	BANCO DEL ESTADO DE CHILE SOC. DE INV. PREV. S.A.	Presidente: Antonio Bertrand H. Gerente General: Edgardo Cabañas C.	24.04.89
BCI CORREDORES DE BOLSA S.A.	99,9500 0,0500	BANCO DE CREDITO E INVERSIONES S.A. BCI ASESORIA FINANCIERA S.A.	Presidente: Carlos Spoerer U. Gerente General: Rodrigo Amezaga C.	16.07.87
BBVA CORREDORES DE BOLSA BHIF S.A.	99,2000 0,8000	BBVA BANCO BHIF BHIF ASES. Y SERVICIOS FINANCIEROS S.A.	Presidente: Carlos Area U. Gerente General: Frank Leighton C.	16.04.93
BICE CORREDORES DE BOLSA S.A.	99,9900 0,0100	BANCO BICE BICECORP S.A.	Presidente: René Lehuédé F. Gerente General: Ramiro Fernández Z.	04.08.87
CORP. CORREDORES DE BOLSA S.A.	99,9900 0,0100	CORPBANCA CORP ASESORIAS FINANCIERAS S.A.	Gerente General: Pedro Silva Y.	02.11.94
SANTIAGO CORREDORES DE BOLSA LTDA.	99,1890 0,7590 0,0020 0,0510	BANCO SANTIAGO SANTIAGO LEASING S.A. SANTIAGO ASESORIAS FINANCIERAS LTDA. SANTIAGO FACTORING LTDA.	Gerente General: Luis Aubele R.	08.10.87
SCOTIA SUD AMERICANO CORREDORES DE BOLSA S.A.	99,8200 0,1800	SCOTIABANK SUD AMERICANO NOVA SCOTIA INVERSIONES LTDA.	Presidente: Joaquín Lagos G. Gerente General: Luis Silva B.	25.10.89
VALORES SECURITY S.A. CORREDORES DE BOLSA	99,9000 0,1000	BANCO SECURITY S.A. FACTORING SECURITY S.A.	Presidente: Ramón Eluchans O. Gerente General: Nicolás Ugarte B.	26.08.91

Notas:

(\*) Sociedades supervisadas por S.V.S.

(1) Fusión con Banedwards S.A. Corredores de Bolsa.

El Banco Santiago, desde el 1º de agosto de 2002, se llama Banco Santander-Chile.

CORREDORES DE SEGUROS (*)	PROPIEDAD %	ACCIONISTAS	DIRECTIVOS	FECHA DE AUTORIZACION
BANCHILE CORR. DE SEG. (1) LTDA.	99,7495 0,2505	BANCO DE CHILE BANCHILE ASESORIA FINANCIERA S.A.	Sin información	08.07.98
BANCOESTADO CORR. DE SEG. LTDA.	99,9000 0,1000	BANCO DEL ESTADO DE CHILE BANESTADO MICROEMP. A.F.	Gerente General: Fernando Silva S.	22.09.99
BANKBOSTON CORR. DE SEG. LTDA.	99,9000 0,1000	BANKBOSTON NATIONAL ASSOCIATION THE EAGLE CORPORATION	Gerente General: Jorge Stoltze B.	07.04.99
BCI CORR. DE SEG. S.A.	99,0000 1,0000	BANCO DE CREDITO E INVERSIONES BCI ASESORIAS FINANCIERAS S.A.	Presidente: José Cox P. Gerente General: Lily Justiniano B.	14.08.98
BICE CORR. DE SEG. LTDA.	99,9000 0,1000	BANCO BICE CIA. DE INV. BICE CHILECONSULT S.A.	Representante Legal: Rafael Trejo V.	20.07.99
BBVA CORR. TEC. DE SEG BHIF LTDA.	99,9000 0,1000	BBVA BANCO BHIF BHIF ASES. Y SERVICIOS FINANCIEROS S.A.	Gerente General: Raúl Ossandón G.	24.08.98
CITIBANK CORR. DE SEG. LTDA.	99,9000 0,1000	CITIBANK N.A. AGENCIA EN CHILE CITINVESTMENT CHILE LIMITED	Gerente General: Roberto Vergara K.	29.01.99
GENERA CORR. DE SEG. LTDA.	99,9830 0,0170	BANCO CONOSUR DERSA S.A.	Gerente General: Jorge Larroucau D.	16.11.98
CORP CORR. DE SEG. S.A.	99,9900 0,0100	CORPBANCA CORP ASESORIAS FINANCIERAS S.A.	Sin información	30.09.98
CORR. DE SEGUROS SANTANDER LTDA.	99,9900 0,0100	BANCO SANTANDER-CHILE SOINCE S.A.	Gerente General: Sin información	26.06.98
SCOTIA SUD AMERICANO CORR. DE SEG. LTDA.	99,9000 0,1000	SCOTIABANK SUD AMERICANO SCOTIA SUD AMERICANO CORR. DE BOLSA S.A.	Gerente General: María Aranda R.	02.11.98

Notas:

(\*) Sociedades supervisadas por S.V.S.

(1) Fusión con Banedwards S.A. Corredores de Seguros.

El Banco Santiago, desde el 1º de agosto de 2002, se llama Banco Santander-Chile.

SOCIEDADES DE COBRANZA	PROPIEDAD %	ACCIONISTAS	DIRECTIVOS	FECHA DE AUTORIZACION
CIA. DE NORMALIZACION DE CREDITOS NORMALIZA S.A.	99,0000 1,0000	BANCO DE CREDITO E INVERSIONES BCI CORREDOR DE BOLSA S.A.	Presidente: José Isla V. Gerente General: Galo Bertrán R.	26.06.98
COBRANZAS Y RECAUDACIONES LTDA.	99,9000 0,1000	BANCO SANTANDER CHILE S.A. SANTIAGO LEASING S.A.	Gerente General: Francisco Ugarte S.	17.05.99
BANCOESTADO SERVICIOS DE COBRANZA S.A.	99,9000 0,1000	BANCOESTADO BANCOESTADO C ORREDORES DE BOLSA	Presidente: Arnoldo Courard B. Gerente General: Guillermo González C.	01.08.99
SOCOFIN S.A.	99,0000 0,1000	BANCO DE CHILE BANCHILE ASESORIAS FINANCIERAS S.A.	Presidente: Gonzalo Menéndez D. Gerente General: Mario Sandoval H.	03.05.02

SOCIEDADES DE FACTORING	PROPIEDAD %	ACCIONISTAS	DIRECTIVOS	FECHA DE AUTORIZACION
BANCHILE FACTORING S.A. (1)	99,5200 0,4800	BANCO DE CHILE BANCHILE ASESORIA FINANCIERA S.A..	Presidente: Rodrigo Manubens M. Gerente General: Eduardo Ebensperger O.	23.10.98
BCI FACTORING S.A.	99,9700 0,0300	BANCO DE CREDITO E INVERSIONES BCI CORREDOR DE BOLSA S.A.	Presidente: Lionel Olavarría L. Gerente General: Germán Acevedo C.	24.03.99
SANTIAGO FACTORING LTDA.	99,9000 0,1000	BANCO SANTANDER CHILE SANTIAGO LEASING S.A.	Gerente General: Lorenzo Díaz R.	14.01.99
SCOTIA SUD AMERICANO FACTORING S.A.	99,9900 0,0100	SCOTIABANK SUD AMERICANO SCOTIA SUD AMERICANO CORR. DE BOLSA	Presidente: Paul Molinaro P. Gerente General: José Miguel Amenábar A.	18.12.98

SOCIEDADES SECURITIZADORAS (*)	PROPIEDAD %	ACCIONISTAS	DIRECTIVOS	FECHA DE AUTORIZACION
BCI SECURITIZADORA S.A.	99,9000 0,1000	BANCO BCI EMPRESAS JUAN YARUR S.A.C.	Presidente: Lionel Olavarría L. Gerente General: Juan Donoso C.	04.10.00
SANTANDER S.A. SOCIEDAD SECURITIZADORA	99,6429 0,3571	BANCO SANTANDER-CHILE S.A. SANTANDER INVERSIONES S.A.	Sin información	11.08.98
BANCHILE SECURITIZADORA S.A.	99,0000 1,0000	BANCO DE CHILE BANCHILE ASESORIA FINANCIERA S.A.	Presidente: Francisco Pérez M. Gerente General: José A. Vial C.	01.10.00

Notas:

(\*) Sociedades supervisadas por S.V.S.

(1) Fusionado con Banedwards Factoring S.A.

El Banco Santiago, desde el 1º de agosto de 2002, se llama Banco Santander-Chile.

## II. SOCIEDADES DE APOYO AL GIRO

REDES DE TRANSFERENCIAS ELECTRONICAS DE FONDOS	PROPIEDAD %	ACCIONISTAS	DIRECTIVOS	FECHA DE AUTORIZACION
GLOBALNET COMUNICACIONES FINANCIERAS S.A.	63,1579	BANCO DEL ESTADO DE CHILE	Presidente: Sebastián del Campo E. Gerente General: Iván León A.	10.12.93
	2,6316	BANA AGENCIA EN CHILE		
	2,6316	AMERICAN EXPRESS BANK LTD.		
	2,6316	BANCO DE LA NAC. ARGENTINA		
	2,6316	BANCO DO BRASIL S.A.		
	2,6316	COOPEUCH LTDA.		
	2,6316	BBVA BANCO BHIF		
	2,6316	HNS BANCO		
	2,6316	BANCO SUDAMERIS		
	2,6316	DRESDNER BANQUE NATIONALE DE PARIS		
	2,6316	BANCO CONOSUR		
	2,6316	HSBC BANK USA		
	2,6316	THE BANK OF TOKYO		
	2,6316	BANCO SANTANDER-CHILE		
2,6316	INVERLINK INVERSIONES FINANCIERAS			
REDBANC S.A.	33,4295	BANCO SANTANDER-CHILE	Presidente: Christian Cambara L. Gerente General: Miguel Leonvendagar V.	30.05.88
	25,4216	BANCO DE CHILE		
	12,7108	BANCO DE CREDITO E INVERSIONES		
	12,7108	SCOTIABANK SUD AMERICANO		
	12,7124	CITIBANK N.A.		
	2,5028	CORPBANCA		
	0,4996	BANCO INTERNACIONAL		
	0,0032	BBVA BANCO BHIF		
	0,0016	ABN AMRO BANK (Chile)		
	0,0016	BANCO BICE		
	0,0016	BANKBOSTON N.A.		
	0,0016	BANCO DEL DESARROLLO		
	0,0016	BANCO SECURITY		
	0,0016	THE CHASE MANHATTAN BANK N.A.		
SOCIEDAD INTERBANCARIA DE DEPOSITOS DE VALORES S.A.	17,5950	BANCO DE CHILE-EDWARDS	Presidente: Arturo Concha U. Gerente General: Alejandro Alarcón P.	21.01.93
	29,2897	BANCO SANTANDER-CHILE		
	9,2124	CITIBANK N.A.		
	6,7513	BBVA BANCO BHIF		
	6,2553	SCOTIABANK SUD AMERICANO		
	6,3827	BANCO DE CREDITO E INVERSIONES		
	5,4925	BANKBOSTON N.A.		
	3,9096	CORPBANCA		
	3,5971	BANCO SECURITY		
	2,8777	BANCO BICE		
	1,5639	BANCO DEL DESARROLLO		
	1,4389	BANCO INTERNACIONAL		
	1,4389	BANCO FALABELLA		
	1,2908	JP MORGAN CHASE		
	0,9681	HSBC BANK USA		
	0,6454	ABN AMRO BANK (Chile)		
0,6454	BANCO CONOSUR			
0,6454	BANCO SUDAMERIS			

El Banco Santiago, desde el 1º de agosto de 2002, se llama Banco Santander-Chile.

EMISORES U OPERADORES DE TARJETAS DE CREDITO	PROPIEDAD %	ACCIONISTAS	DIRECTIVOS	FECHA DE AUTORIZACION
OPERADORA DE TARJETAS DE CREDITO NEXUS S.A.	12,9030 25,8060 12,9030 12,9030 12,9030 9,6770	BANCO DE CREDITO E INVERSIONES BANCO DE CHILE SCOTIABANK SUD AMERICANO CORPBANCA BANCO DEL ESTADO DE CHILE BANCO SANTANDER-CHILE BBVA BANCO BHIF	Presidente: Mario Gaete H. Gerente General: Carlos Jhonson L	23.12.96
TRANSBANK S.A.	32,7145 17,4376 8,7188 8,7188 8,7188 8,7188 8,7188 6,2538 0,0001 0,0001 0,0000 0,0000 0,0000 0,0000 0,0000 0,0000 0,0000 0,0000 0,0000 0,0000	BANCO SANTANDER-CHILE BANCO DE CHILE BANCO DE CREDITO E INVERSIONES CORPBANCA BANCO DEL ESTADO DE CHILE SCOTIABANK SUD AMERICANO CITIBANK N.A. BBVA BANCO BHIF BANCO CONOSUR TARJETAS DE CHILE JP MORGAN CHASE BANK BANCO SECURITY BANCO FALABELLA ABN AMRO BANK (Chile) BANCO BICE BANKBOSTON N.A. BANCO DEL DESARROLLO BANCO INTERNACIONAL	Presidente: Roberto Bustos K. Gerente General: Felipe Brahm G.	21.04.89
EMPRESA DE TARJETAS INTELIGENTES S.A.	20,0000 26,6666 26,6666 13,3333 13,3333	CIA. DE TELECOMUNICACIONES S.A. BANCO SANTANDER-CHILE BANCO DE CHILE BANCO CREDITO E INVERSIONES SCOTIA BANK SUD AMERICANO	Gerente General: Alvaro Flores V.	05.07.00

SOCIEDADES RECAUDADORAS DE PAGO DE SERVICIOS	PROPIEDAD %	ACCIONISTAS	DIRECTIVOS	FECHA DE AUTORIZACION
SOCIEDAD DE RECAUDACION Y PAGOS DE SERVICIOS LIMITADA	50,0000 50,0000	BANCO DE CHILE BANCO DE CREDITO E INVERSIONES	Presidente: Juan Alberdi M. Gerente General: Oscar Alvarez M.	29.12.89

SOCIEDADES PREEVALUADORAS	PROPIEDAD %	ACCIONISTAS	DIRECTIVOS	FECHA DE AUTORIZACION
ANALISIS Y SERVICIOS S.A.	99,0000 1,0000	BANCO DE CREDITO E INVERSIONES BCI CORRED. DE BOLSA S.A.	Presidente: Abraham Romero P. Gerente General: Myriam Chiffelle K.	09.12.98
PROMARKET S.A.	99,0000 1,0000	BANCO DE CHILE BANCHILE ASESORIA FINANCIERA S.A.	Presidente: Christian Cámara L. Gerente General: Alvaro Holuigue V.	03.05.02

SOCIEDADES DE SERVICIOS DE PERSONAL	PROPIEDAD %	ACCIONISTAS	DIRECTIVOS	FECHA DE AUTORIZACION
BCI SERVICIOS DE PERSONAL S.A.	99,9000 0,1000	BANCO DE CREDITO E INVERSIONES BCI CORREDOR DE BOLSA S.A.	Presidente: Patricio Salinas G. Gerente General: Antonio Castañón F.	26.08.99

SOCIEDADES DE COMPENSACION AUTOMATICA	PROPIEDAD %	ACCIONISTAS	DIRECTIVOS	FECHA DE AUTORIZACION
CENTRO DE COMPENSACION AUTOMATIZADO S.A.	33,3300 33,3300 33,3300	BANCO DE CHILE BANCO DE CREDITO E INVERSIONES BANCO SANTANDER-CHILE	Presidente: Nicolás Diban S. Gerente General: Patricio Parodi M.	14.05.99

SOC. DE SERVICIOS DE INTERACCION ELECTRONICA	PROPIEDAD %	ACCIONISTAS	DIRECTIVOS	FECHA DE AUTORIZACION
ARTIKOS CHILE S.A.	50,0000 50,0000	BANCO DE CHILE BANCO DE CREDITO E INVERSIONES	Presidente: Lionel Olavarria L. Gerente General: Hernán Herrera G.	04.01.01

SOC. DE SERVICIOS A CLIENTES	PROPIEDAD %	ACCIONISTAS	DIRECTIVOS	FECHA DE AUTORIZACION
BANCOESTADO CONTACTO 24 HORAS S.A.	99,0000 1,0000	BANCO DEL ESTADO DE CHILE BANESTADO SERVICIOS DE COBRANZA	Presidente: Victoria Martínez O. Gerente General: Enrique Schaub W.	17.07.01

El Banco Santiago, desde el 1º de agosto de 2002, se llama Banco Santander-Chile.

## EMISIONES DE BONOS VIGENTES DE LAS COMPAÑÍAS DE LEASING AL 31.03.2003

Sociedad Emisora	Número de serie	Serie	Fecha de emisión	Monto por serie	Plazo de emisión	Tasa interés anual %	Clasificación (1)	Firma Clasificadora de riesgo
Santiago Leasing S.A.	4ª emisión*	H	30.06.95	U.F. 300.000	15 años	5,5	AA+ / AA+	Feller-Rate / Fitch Chile
	5ª emisión	SEC	03.11.94	U.F. 400.000	12 años	6,0	AA+ / AA+	Feller-Rate / Fitch Chile
	6ª emisión	SFB	24.10.96	U.F. 2.000.000	15 años	5,5	AA+ / AA+	Feller-Rate / Fitch Chile
	7ª emisión	SGA	15.02.99	U.F. 800.000	5 años	6,0	AA+ / AA+	Feller-Rate / Fitch Chile
		SGB		U.F. 1.200.000	8 años	6,0	AA+ / AA+	
		SGC		U.F. 2.000.000	20 años	5,5	AA+ / AA+	
	Sudameris Leasing S.A.	1ª emisión	A	01.06.00	U.F. 250.000	8 años	7,5	A+/A+
2ª emisión		B	25.04.01	U.F. 380.000	8 años	6,5	A+/A+	Feller-Rate / Fitch Chile

\* Corresponde a series emitidas por O'Higgins Leasing S.A., entidad que se fusionó con Santiago Leasing, durante el primer trimestre de 1997.

(1) Clasificación actual de los bonos.

## EVOLUCION INDICADORES DE ACTIVIDAD EMPRESAS FILIALES BANCARIAS Y SOCIEDADES DE APOYO AL GIRO

### NUMERO DE INSTITUCIONES

		Adm. de Fondos Inversión	Adm. de Fondos Mutuos	Agentes de Valores	Asesorías Financieras	Compañías de Leasing	Corredores de Bolsa	Adm. de Fondos Vivienda
1997	Diciembre	4	10	3	12	12	13	2
1998	Diciembre	4	10	3	13	11	13	3
1999	Diciembre	4	10	3	13	5	12	3
2000	Diciembre	4	10	3	11	3	10	3
2001	Diciembre	4	11	4	11	2	10	3
2002	Diciembre	2	7	3	10	2	9	2
2003	Marzo	1	7	3	9	2	9	2

### ACTIVOS TOTALES (en millones de pesos de cada año)

		Adm. de Fondos Inversión	Adm. de Fondos Mutuos	Agentes de Valores	Asesorías Financieras	Compañías de Leasing	Corredores de Bolsa	Adm. de Fondos Vivienda
1997	Diciembre	2.450	31.213	287.297	5.781	1.002.099	460.477	388
1998	Diciembre	2.321	27.403	284.722	4.616	889.613	515.312	769
1999	Diciembre	2.410	32.469	560.651	5.108	384.606	508.272	871
2000	Diciembre	2.528	38.461	603.153	3.935	299.724	740.275	1.033
2001	Diciembre	2.731	48.138	584.810	5.883	218.828	844.165	1.401
2002	Diciembre	1.495	39.359	706.083	6.715	178.502	936.222	1.386
2003	Marzo	1.497	61.967	679.699	6.909	176.127	990.674	1.477

### PATRIMONIO (en millones de pesos de cada año)

		Adm. de Fondos Inversión	Adm. de Fondos Mutuos	Agentes de Valores	Asesorías Financieras	Compañías de Leasing	Corredores de Bolsa	Adm. de Fondos Vivienda
1997	Diciembre	2.377	28.519	20.951	5.109	135.998	38.759	374
1998	Diciembre	2.229	25.449	30.935	3.802	130.332	47.916	736
1999	Diciembre	2.340	29.091	41.676	4.223	50.058	54.432	833
2000	Diciembre	2.464	34.254	50.502	3.216	39.269	63.582	987
2001	Diciembre	2.667	43.737	61.816	3.979	21.945	76.799	1.329
2002	Diciembre	1.482	35.033	82.660	5.251	28.073	91.857	1.331
2003	Marzo	1.487	36.240	87.919	5.308	28.185	96.986	1.416

### UTILIDAD (en millones de pesos de cada año)

		Adm. de Fondos Inversión	Adm. de Fondos Mutuos	Agentes de Valores	Asesorías Financieras	Compañías de Leasing	Corredores de Bolsa	Adm. de Fondos Vivienda
1997	Diciembre	47	6.055	2.511	1.512	21.865	4.223	(288)
1998	Diciembre	110	2.997	3.175	1.326	14.557	2.077	(10)
1999	Diciembre	197	7.123	10.020	1.959	7.992	13.602	78
2000	Diciembre	164	13.697	6.884	736	5.956	12.441	114
2001	Diciembre	110	16.939	9.159	1.443	4.887	17.112	311
2002	Diciembre	11	12.533	19.343	1.942	5.469	19.465	359
2003	Marzo	(2)	2.028	4.846	703	(27)	4.669	78

Soc. Leasing Inmobiliaria	Soc. de Cobranza	Soc. Corredoras de Seguros	Sociedades Securizadoras	Sociedades de Factoring	Adm. General de Fondos	Total Filiales	Total Soc. de Apoyo al Giro
2	–	–	–	–	–	58	6
2	1	9	1	1	–	71	5
2	2	10	1	4	–	69	9
2	3	13	2	5	–	69	10
2	3	13	3	5	–	71	11
2	4	12	3	4	3	63	13
2	4	11	3	4	3	60	13

Soc. Leasing Inmobiliaria	Soc. de Cobranza	Soc. Corredoras de Seguros	Sociedades Securizadoras	Sociedades de Factoring	Adm. General de Fondos	Total Filiales	Total Soc. de Apoyo al Giro
2.320	–	–	–	–	–	1.792.029	97.966
5.604	501	3.720	579	9.615	–	1.744.780	91.254
11.218	1.390	7.327	3.401	55.545	–	1.573.274	115.636
9.618	3.142	13.314	15.188	91.461	–	1.821.836	125.858
15.650	3.038	19.842	75.868	125.976	–	1.946.334	141.729
22.034	8.537	30.024	20.940	170.325	19.902	2.141.528	160.251
25.448	8.966	32.749	21.506	146.111	20.342	2.173.475	151.605

Soc. Leasing Inmobiliaria	Soc. de Cobranza	Soc. Corredoras de Seguros	Sociedades Securizadoras	Sociedades de Factoring	Adm. General de Fondos	Total Filiales	Total Soc. de Apoyo al Giro
1.098	–	–	–	–	–	233.188	9.563
629	330	2.091	293	1.237	–	245.983	9.179
1.678	617	5.254	579	7.318	–	198.105	11.007
3.358	2.314	11.071	1.404	10.323	–	222.750	11.572
4.956	2.156	16.433	1.982	14.235	–	252.039	16.056
8.456	3.865	26.617	3.049	20.404	13.034	321.118	17.196
8.535	4.454	29.211	3.507	21.713	16.307	341.275	16.938

Soc. Leasing Inmobiliaria	Soc. de Cobranza	Soc. Corredoras de Seguros	Sociedades Securizadoras	Sociedades de Factoring	Adm. General de Fondos	Total Filiales	Total Soc. de Apoyo al Giro
(301)	–	–	–	–	–	35.624	367
(515)	279	1.524	(168)	140	–	25.493	38
186	449	3.480	279	1.202	–	46.571	(165)
1.074	671	7.504	560	1.291	–	51.096	(299)
1.493	1.921	10.879	459	4.040	–	68.758	1.442
3.350	2.934	14.610	1.007	4.933	8.099	94.060	(1.377)
36	932	4.226	717	1.206	3.207	22.621	245



## EVOLUCION INDICADORES DE ACTIVIDAD. COMPAÑIAS DE LEASING

### VOLUMEN DE CONTRATOS (en millones de pesos de cada año)

		BBVA Banco Bhif	BankBoston N.A.	Bice	Citibank N.A.	Conosur	Corpbanca	Deutsche Bank	Dresdner Bank	De A. Edwards	De Chile	De Crédito e Inversiones
1997	Diciembre	42.348	–	34.228	–	–	21.689	–	–	57.452	227.870	83.186
1998	Diciembre	48.303	–	33.481	–	–	30.261	–	–	59.315	225.151	83.731
1999	Diciembre	48.479	0	34.182	615	–	49.426	–	67	51.742	180.787	78.101
2000	Diciembre	51.669	2.614	44.869	3.410	–	83.173	–	379	50.809	168.974	73.886
2001	Diciembre	60.023	10.160	50.114	6.028	–	109.896	0	2.053	–	167.596	78.517
2002	Diciembre	79.901	17.622	52.065	7.686	–	129.955	0	5.311	–	250.094	90.783
2003	Marzo	0	0	0	7.204	0	0	0	4.490	–	0	0

### PATRIMONIO (en millones de pesos de cada año)

		BBVA Banco Bhif	BankBoston N.A.	Bice	Citibank N.A.	Conosur	Corpbanca	Deutsche Bank	Dresdner Bank	De A. Edwards	De Chile	De Crédito e Inversiones
1997	Diciembre	5.921	–	5.419	–	–	4.605	–	–	6.401	34.331	9.236
1998	Diciembre	5.947	–	6.362	–	–	4.964	–	–	7.817	31.920	10.305
1999	Diciembre	0	0	0	0	–	0	–	0	8.720	0	0
2000	Diciembre	0	0	0	0	–	0	–	0	0	0	0
2001	Diciembre	0	0	0	0	–	0	0	0	–	0	0
2002	Diciembre	0	0	0	0	–	0	0	0	–	0	0
2003	Marzo	0	0	0	0	0	0	0	0	–	0	0

### UTILIDAD (en millones de pesos de cada año)

		BBVA Banco Bhif	BankBoston N.A.	Bice	Citibank N.A.	Conosur	Corpbanca	Deutsche Bank	Dresdner Bank	De A. Edwards	De Chile	De Crédito e Inversiones
1997	Diciembre	1.207	–	1.052	–	–	219	–	–	1.801	4.925	1.931
1998	Diciembre	862	–	710	–	–	161	–	–	1.602	1.210	1.702
1999	Diciembre	0	0	0	0	–	0	–	0	1.186	0	0
2000	Diciembre	0	0	0	0	–	0	–	0	0	0	0
2001	Diciembre	0	0	0	0	–	0	0	0	–	0	0
2002	Diciembre	0	0	0	0	–	0	0	0	–	0	0
2003	Marzo	0	0	0	0	0	0	0	0	–	0	0

### RENTABILIDAD DEL CAPITAL (porcentajes)

		BBVA Banco Bhif	BankBoston N.A.	Bice	Citibank N.A.	Conosur	Corpbanca	Deutsche Bank	Dresdner Bank	De A. Edwards	De Chile	De Crédito e Inversiones
1997	Diciembre	25,60	–	24,10	–	–	5,00	–	–	39,20	16,80	26,40
1998	Diciembre	17,00	–	12,60	–	–	3,40	–	–	25,80	3,90	19,80
1999	Diciembre	0,00	0,00	0,00	0,00	–	0,00	–	0,00	15,80	0,00	0,00
2000	Diciembre	0,00	0,00	0,00	0,00	–	0,00	–	0,00	0,00	0,00	0,00
2001	Diciembre	0,00	0,00	0,00	0,00	–	0,00	0,00	0,00	–	0,00	0,00
2002	Diciembre	0,00	0,00	0,00	0,00	–	0,00	0,00	0,00	–	0,00	0,00
2003	Marzo	0,00	0,00	0,00	0,00	0,00	0,00	0,00	0,00	–	0,00	0,00

(\*) El Banco mantiene su filial.

	Del Desarrollo	Del Estado de Chile	HNS Banco	HSBC Bank Chile	Ripley	Santander-Chile	Santiago	Santiago Leasing (*)	Scotiabank Sud Americano	Security Leasing	Sudameris Leasing	Total
	23.155	72.207	-	-	-	-	-	228.654	45.855	39.545	4.712	<b>880.908</b>
	25.560	67.051	-	-	-	-	-	235.040	47.931	43.640	6.320	<b>905.789</b>
	26.743	53.183	-	-	-	64.559	-	223.219	34.535	40.983	6.742	<b>893.370</b>
	27.325	45.512	-	-	-	107.087	2.268	236.928	25.061	40.951	9.407	<b>974.330</b>
	38.169	41.295	-	151	-	128.526	73.560	191.131	12.874	40.358	13.361	<b>1.023.818</b>
	45.647	42.881	35.425	43	0	284.089	-	140.837	9.293	54.672	14.418	<b>1.260.733</b>
	0	54.783	0	30	0	0	-	128.122	8.691	0	15.124	<b>218.948</b>

	Del Desarrollo	Del Estado de Chile	HNS Banco	HSBC Bank Chile	Ripley	Santander-Chile	Santiago	Santiago Leasing (*)	Scotiabank Sud Americano	Security Leasing	Sudameris Leasing	Total
	3.117	8.633	-	-	-	-	-	43.474	7.136	6.851	869	<b>135.998</b>
	3.764	0	-	-	-	-	-	43.631	7.502	6.767	1.349	<b>130.332</b>
	4.367	0	-	-	-	0	-	28.536	0	6.953	1.480	<b>50.058</b>
	0	0	-	-	-	0	0	29.734	0	7.745	1.789	<b>39.269</b>
	0	0	-	0	-	0	0	19.684	0	0	2.261	<b>21.945</b>
	0	0	0	0	0	0	-	25.432	0	0	2.640	<b>28.073</b>
	0	0	0	0	0	0	-	25.465	0	0	2.720	<b>28.186</b>

	Del Desarrollo	Del Estado de Chile	HNS Banco	HSBC Bank Chile	Ripley	Santander-Chile	Santiago	Santiago Leasing (*)	Scotiabank Sud Americano	Security Leasing	Sudameris Leasing	Total
	480	453	-	-	-	-	-	7.381	1.313	1.090	8	<b>21.866</b>
	512	0	-	-	-	-	-	6.503	528	749	14	<b>14.558</b>
	604	0	-	-	-	0	-	5.313	0	777	111	<b>7.993</b>
	0	0	-	-	-	0	0	4.446	0	1.270	239	<b>5.956</b>
	0	0	-	0	-	0	0	4.470	0	0	416	<b>4.887</b>
	0	0	0	0	0	0	-	5.157	0	0	311	<b>5.469</b>
	0	0	0	0	0	0	-	(94)	0	0	66	<b>(27)</b>

	Del Desarrollo	Del Estado de Chile	HNS Banco	HSBC Bank Chile	Ripley	Santander-Chile	Santiago	Santiago Leasing (*)	Scotiabank Sud Americano	Security Leasing	Sudameris Leasing	Total
	18,20	5,50	-	-	-	-	-	20,50	22,50	18,90	1,00	<b>19,20</b>
	15,80	0,00	-	-	-	-	-	17,50	7,60	12,50	1,10	<b>12,60</b>
	16,10	0,00	-	-	-	0,00	-	22,90	0,00	12,60	8,10	<b>19,00</b>
	0,00	0,00	-	-	-	0,00	0,00	17,60	0,00	19,60	15,40	<b>17,90</b>
	0,00	0,00	-	0,00	-	0,00	0,00	29,40	0,00	0,00	22,60	<b>28,60</b>
	0,00	0,00	0,00	0,00	0,00	0,00	-	25,40	0,00	0,00	13,40	<b>24,20</b>
	0,00	0,00	0,00	0,00	0,00	0,00	-	0,00	0,00	0,00	2,50	<b>0,00</b>

## EVOLUCION DE INDICADORES DE ACTIVIDAD. EMPRESAS DE ASESORIAS FINANCIERAS

### TOTAL ACTIVO (en millones de pesos de cada año)

	ABN (1)	BCI	Banchile S. A.	Bandesarrollo Microemp. S.A.	Bandesarrollo S.A.	Bandesarrollo Servipyme S.A.	Bandesarrollo S.A.	Banewards S.A.	Banestado Microemp.	Bhif S.A.	Bice Chileconsult	Corp S.A.	Internacional	Santiago S.A.	Scotiabank Sudamericano S.A.	Security S.A.	Total
1997 Diciembre	-	418	562	301	284	-	1.924	368	346	-	220	56	882	233	181	5.781	
1998 Diciembre	-	167	1.066	242	332	-	726	437	155	140	320	55	548	223	201	4.616	
1999 Diciembre	-	193	88	277	400	-	456	640	333	1.202	606	74	339	258	239	5.109	
2000 Diciembre	49	424	106	400	306	-	417	871	472	-	374	-	349	162	-	3.936	
2001 Diciembre	65	786	94	497	249	-	596	1.923	682	-	323	-	482	181	-	5.884	
2002 Diciembre	-	1.062	1.326	528	464	353	-	1.098	1.184	-	174	-	20	504	-	6.716	
2003 Marzo	-	1.193	532	612	421	320	-	1.191	1.704	-	166	-	-	767	-	6.909	

### PATRIMONIO (en millones de pesos de cada año)

	ABN (1)	BCI	Banchile S. A.	Bandesarrollo Microemp. S.A.	Bandesarrollo S.A.	Bandesarrollo Servipyme S.A.	Banewards S.A.	Banestado Microemp.	Bhif S.A.	Bice Chileconsult	Corp S.A.	Internacional	Santiago S.A.	Scotiabank Sudamericano S.A.	Security S.A.	Total
1997 Diciembre	-	354	473	198	258	-	1.794	331	302	-	218	54	732	220	171	5.110
1998 Diciembre	-	138	877	189	298	-	521	360	147	38	292	53	481	209	193	3.802
1999 Diciembre	-	174	50	182	365	-	404	442	302	947	523	61	323	250	195	4.224
2000 Diciembre	46	342	59	243	293	-	373	595	438	-	338	-	333	150	-	3.217
2001 Diciembre	62	662	63	283	234	-	346	750	658	-	311	-	429	175	-	3.980
2002 Diciembre	-	920	1.075	292	411	88	-	787	1.050	-	164	-	20	441	-	5.252
2003 Marzo	-	1.059	395	356	366	31	-	831	1.469	-	156	-	-	642	-	5.309

### UTILIDAD (en millones de pesos de cada año)

	ABN (1)	BCI	Banchile S. A.	Bandesarrollo Microemp. S.A.	Bandesarrollo S.A.	Bandesarrollo Servipyme S.A.	Banewards S.A.	Banestado Microemp.	Bhif S.A.	Bice Chileconsult	Corp S.A.	Internacional	Santiago S.A.	Scotiabank Sudamericano S.A.	Security S.A.	Total
1997 Diciembre	-	132	406	30	13	-	277	(127)	160	-	(20)	19	439	25	156	1.512
1998 Diciembre	-	23	806	13	28	-	212	14	(2)	(65)	64	17	158	(20)	75	1.327
1999 Diciembre	-	32	(24)	1	59	-	28	72	150	806	223	23	229	36	320	1.960
2000 Diciembre	(7)	160	6	52	(89)	-	52	132	122	-	192	-	84	30	-	736
2001 Diciembre	15	309	3	86	(68)	-	179	136	205	-	170	-	385	20	-	1.444
2002 Diciembre	-	495	652	89	169	(152)	-	14	371	-	20	-	20	261	-	1.942
2003 Marzo	-	134	(33)	62	(47)	(57)	-	40	414	-	(8)	-	-	198	-	703

### RENTABILIDAD DEL CAPITAL (porcentajes)

	ABN (1)	BCI	Banchile S. A.	Bandesarrollo Microemp. S.A.	Bandesarrollo S.A.	Bandesarrollo Servipyme S.A.	Banewards S.A.	Banestado Microemp.	Bhif S.A.	Bice Chileconsult	Corp S.A.	Internacional	Santiago S.A.	Scotiabank Sudamericano S.A.	Security S.A.	Total
1997 Diciembre	-	59,70	602,60	17,90	5,70	-	18,30	0,00	112,50	-	0,00	56,80	150,50	12,80	1.046,30	42,10
1998 Diciembre	-	20,50	1.149,10	7,90	10,70	-	68,60	4,30	0,00	0,00	28,20	48,10	49,00	0,00	64,40	53,60
1999 Diciembre	-	22,60	0,00	1,00	19,50	-	7,50	19,50	99,60	571,60	74,50	62,90	243,30	16,80	0,00	86,60
2000 Diciembre	0,00	87,90	12,00	27,50	0,00	-	16,30	28,70	38,70	-	130,90	-	34,10	25,50	-	29,70
2001 Diciembre	31,70	87,40	4,90	44,00	0,00	-	107,50	22,20	45,50	-	121,10	-	869,40	13,20	-	56,90
2002 Diciembre	0,00	116,40	154,30	44,20	70,30	0,00	0,00	1,90	54,80	-	13,90	-	0,00	144,50	-	58,70
2003 Diciembre	0,00	14,50	0,00	21,20	0,00	0,00	0,00	5,10	39,20	0,00	0,00	0,00	0,00	44,70	0,00	15,30

(1) Año 2000, 2001 y marzo 2002 operó como Corredora de Seguros.

## EVOLUCION DE INDICADORES DE ACTIVIDAD AGENTES DE VALORES

### TOTAL ACTIVO (en millones de pesos de cada año)

		Citibank Agencia	O'Higgins	Santander	Sudameris	Total
1997	Diciembre	–	513	285.139	1.644	<b>287.297</b>
1998	Diciembre	–	338	278.643	5.739	<b>284.722</b>
1999	Diciembre	–	646	554.009	5.995	<b>560.651</b>
2000	Diciembre	–	674	596.425	6.053	<b>603.153</b>
2001	Diciembre	3.203	689	575.911	5.006	<b>584.811</b>
2002	Diciembre	2.653	–	689.725	13.705	<b>706.083</b>
2003	Marzo	5.710	–	658.883	15.105	<b>679.699</b>

### PATRIMONIO (en millones de pesos de cada año)

		Citibank Agencia	O'Higgins	Santander	Sudameris	Total
1997	Diciembre	–	510	19.221	1.219	<b>20.952</b>
1998	Diciembre	–	333	30.291	310	<b>30.935</b>
1999	Diciembre	–	333	40.947	395	<b>41.676</b>
2000	Diciembre	–	336	49.621	544	<b>50.502</b>
2001	Diciembre	853	343	59.954	665	<b>61.816</b>
2002	Diciembre	1.746	–	80.134	778	<b>82.660</b>
2003	Marzo	1.992	–	85.113	813	<b>87.919</b>

### UTILIDAD (en millones de pesos de cada año)

		Citibank Agencia	O'Higgins	Santander	Sudameris	Total
1997	Diciembre	–	3	2.469	38	<b>2.511</b>
1998	Diciembre	–	20	3.074	80	<b>3.175</b>
1999	Diciembre	–	(8)	9.868	160	<b>10.020</b>
2000	Diciembre	–	5	6.749	129	<b>6.884</b>
2001	Diciembre	263	(3)	8.794	104	<b>9.159</b>
2002	Diciembre	867	–	18.382	93	<b>19.343</b>
2003	Marzo	237	0	4.577	30	<b>4.846</b>

### RENTABILIDAD DEL CAPITAL (porcentajes)

		Citibank Agencia	O'Higgins	Santander	Sudameris	Total
1997	Diciembre	–	0,80	14,70	3,20	<b>13,60</b>
1998	Diciembre	–	6,60	11,30	35,20	<b>11,40</b>
1999	Diciembre	–	0,00	31,80	68,20	<b>31,70</b>
2000	Diciembre	–	1,70	15,70	31,30	<b>15,80</b>
2001	Diciembre	44,80	0,00	17,20	18,50	<b>17,40</b>
2002	Diciembre	98,80	0,00	29,80	13,70	<b>30,60</b>
2003	Marzo	13,50	0,00	5,70	3,90	<b>5,80</b>

## EVOLUCION DE INDICADORES DE ACTIVIDAD. CORREDORES DE BOLSA

### TOTAL ACTIVO (en millones de pesos de cada año)

	ABN Amro	BCI	Banchile	Bandesarrollo	Bandesarrollo S. A.	Banedwards	Banestado	Bhif Transvalores	Bice	Corp	Santiago	Scotiabank Sud Americano	Security	Total
1997 Diciembre	1.683	50.271	81.684	440	324	72.112	51.600	17.924	8.255	30.456	61.195	42.794	41.734	<b>460.478</b>
1998 Diciembre	1.419	39.633	76.780	484	537	47.204	36.011	29.577	125.747	24.592	70.564	20.162	42.595	<b>515.312</b>
1999 Diciembre	288	28.296	118.550	-	445	71.386	6.913	23.701	110.076	25.949	47.457	38.182	37.025	<b>508.273</b>
2000 Diciembre	-	43.888	140.215	-	-	65.683	10.153	78.425	100.207	31.884	101.936	47.332	120.547	<b>740.275</b>
2001 Diciembre	-	78.599	201.038	-	-	65.485	43.871	89.540	91.420	36.890	131.575	33.007	72.737	<b>844.166</b>
2002 Diciembre	-	117.308	278.958	-	-	-	56.589	136.196	107.594	56.367	48.385	38.551	96.270	<b>936.222</b>
2003 Marzo	-	153.359	353.136	-	-	-	42.081	73.051	131.607	44.877	52.071	29.939	110.548	<b>990.674</b>

### PATRIMONIO (en millones de pesos de cada año)

	ABN Amro	BCI	Banchile	Bandesarrollo	Bandesarrollo S. A.	Banedwards	Banestado	Bhif Transvalores	Bice	Corp	Santiago	Scotiabank Sud Americano	Security	Total
1997 Diciembre	432	3.361	9.091	440	4	3.324	4.150	1.600	539	2.629	7.886	2.942	2.354	<b>38.759</b>
1998 Diciembre	378	3.750	10.328	480	1	4.089	4.210	1.774	9.460	2.870	6.020	2.379	2.172	<b>47.917</b>
1999 Diciembre	281	4.190	11.804	-	(61)	5.182	4.925	2.577	10.123	3.673	6.002	2.607	3.125	<b>54.433</b>
2000 Diciembre	-	5.790	11.803	-	-	7.325	5.467	3.167	12.314	4.481	6.305	3.293	3.633	<b>63.583</b>
2001 Diciembre	-	7.721	13.370	-	-	7.379	5.956	6.858	16.658	4.742	6.553	3.961	3.596	<b>76.799</b>
2002 Diciembre	-	10.257	20.741	-	-	-	6.861	8.513	21.183	6.022	7.325	5.210	5.740	<b>91.858</b>
2003 Marzo	-	10.838	22.395	-	-	-	7.448	8.977	22.039	6.462	7.279	5.538	6.007	<b>96.987</b>

### UTILIDAD (en millones de pesos de cada año)

	ABN Amro	BCI	Banchile	Bandesarrollo	Bandesarrollo S. A.	Banedwards	Banestado	Bhif Transvalores	Bice	Corp	Santiago	Scotiabank Sud Americano	Security	Total
1997 Diciembre	35	143	1.432	(3)	(8)	440	474	71	197	3	760	305	371	<b>4.223</b>
1998 Diciembre	(73)	244	1.262	20	(3)	621	(118)	104	(486)	127	552	(274)	100	<b>2.078</b>
1999 Diciembre	(100)	1.148	3.443	-	(57)	1.301	605	762	2.955	734	1.735	172	901	<b>13.602</b>
2000 Diciembre	-	1.403	3.102	-	-	1.582	574	468	1.715	635	1.420	562	976	<b>12.441</b>
2001 Diciembre	-	1.751	4.442	-	-	1.455	912	560	3.961	800	1.603	854	771	<b>17.113</b>
2002 Diciembre	-	2.305	5.492	-	-	-	1.667	1.449	4.025	1.137	221	1.130	2.035	<b>19.465</b>
2003 Marzo	-	529	1.549	-	-	-	552	421	750	410	(83)	301	238	<b>4.670</b>

### RENTABILIDAD DEL CAPITAL (porcentajes)

	ABN Amro	BCI	Banchile	Bandesarrollo	Bandesarrollo S. A.	Banedwards	Banestado	Bhif Transvalores	Bice	Corp	Santiago	Scotiabank Sud Americano	Security	Total
1997 Diciembre	8,80	4,50	18,70	0,00	0,00	15,30	12,90	4,60	57,60	0,10	10,70	11,60	18,70	<b>12,20</b>
1998 Diciembre	0,00	7,00	13,90	4,50	0,00	17,90	0,00	6,30	0,00	4,60	10,10	0,00	4,90	<b>4,50</b>
1999 Diciembre	0,00	37,70	41,20	-	1.326,60	33,50	14,00	42,00	41,20	25,00	40,70	7,10	40,50	<b>33,30</b>
2000 Diciembre	-	32,00	35,70	-	-	27,60	11,70	17,30	16,20	16,50	29,10	20,60	36,70	<b>24,30</b>
2001 Diciembre	-	29,30	49,80	-	-	24,60	18,10	8,90	31,20	20,30	32,40	27,50	27,30	<b>28,70</b>
2002 Diciembre	-	29,00	36,00	-	-	-	32,10	20,50	23,50	23,30	3,10	27,70	54,90	<b>26,90</b>
2003 Marzo	-	5,10	7,40	-	-	-	8,00	4,90	3,50	6,80	-	5,80	4,10	<b>5,10</b>

## EVOLUCION DE INDICADORES DE ACTIVIDAD ADMINISTRADORAS DE FONDOS MUTUOS

### TOTAL ACTIVO (en millones de pesos de cada año)

	Bandesarrollo	BCI	Banchile	Banedwards	Bhif	Bice	Corp	Santander	Santiago	Scotiabank Sud Americano	Security	Total
1997 Diciembre	-	2.511	4.458	2.818	1.153	2.533	1.015	7.475	5.857	1.807	1.582	31.214
1998 Diciembre	-	2.209	4.221	2.164	1.285	2.292	1.269	5.943	4.426	2.044	1.544	27.403
1999 Diciembre	-	2.885	5.285	2.523	1.884	2.468	2.008	6.784	4.577	2.129	1.923	32.470
2000 Diciembre	-	4.042	6.896	3.405	2.927	2.049	2.632	7.424	4.928	1.951	2.202	38.461
2001 Diciembre	352	6.559	8.436	2.998	4.223	2.639	3.345	10.268	4.842	2.278	2.193	48.138
2002 Diciembre	-	6.742	-	-	5.879	2.143	2.809	14.896	-	3.308	3.586	39.359
2003 Marzo	-	12.393	-	-	6.629	2.393	19.449	14.823	-	2.582	3.695	61.967

### PATRIMONIO (en millones de pesos de cada año)

	Bandesarrollo	BCI	Banchile	Banedwards	Bhif	Bice	Corp	Santander	Santiago	Scotiabank Sud Americano	Security	Total
1997 Diciembre	-	2.271	3.961	2.554	1.114	2.328	858	6.762	5.459	1.720	1.487	28.519
1998 Diciembre	-	2.077	4.071	1.926	1.230	2.113	1.013	5.523	4.078	1.941	1.472	25.449
1999 Diciembre	-	2.572	4.522	2.190	1.718	2.334	1.490	6.195	4.231	2.044	1.792	29.091
2000 Diciembre	-	3.618	6.317	2.976	2.743	1.824	2.091	6.486	4.326	1.826	2.043	34.255
2001 Diciembre	341	5.188	8.002	2.792	4.030	2.350	2.854	9.622	4.337	2.128	2.089	43.737
2002 Diciembre	-	4.747	-	-	5.576	1.863	2.614	14.063	-	2.989	3.179	35.034
2003 Marzo	-	5.521	-	-	5.923	2.147	2.814	14.119	-	2.267	3.447	36.241

### UTILIDAD (en millones de pesos de cada año)

	Bandesarrollo	BCI	Banchile	Banedwards	Bhif	Bice	Corp	Santander	Santiago	Scotiabank Sud Americano	Security	Total
1997 Diciembre	-	800	1.331	564	(151)	203	(58)	1.263	1.316	363	422	6.055
1998 Diciembre	-	357	606	341	68	(315)	(46)	597	882	147	358	2.997
1999 Diciembre	-	740	1.562	584	455	166	450	1.135	1.255	123	649	7.123
2000 Diciembre	-	1.325	2.582	1.031	944	353	951	2.568	2.796	312	830	13.698
2001 Diciembre	(47)	2.357	3.074	958	1.201	468	1.416	2.934	3.176	565	832	16.940
2002 Diciembre	-	2.903	-	-	1.425	662	1.151	4.152	-	1.211	1.027	12.533
2003 Marzo	-	750	-	-	319	274	187	(114)	-	259	252	2.028

### RENTABILIDAD DEL CAPITAL (porcentajes)

	Bandesarrollo	BCI	Banchile	Banedwards	Bhif	Bice	Corp	Santander	Santiago	Scotiabank Sud Americano	Security	Total
1997 Diciembre	-	54,40	50,60	28,40	0,00	9,60	0,00	23,00	31,80	26,80	39,70	27,00
1998 Diciembre	-	20,80	17,50	21,60	5,90	0,00	0,00	12,10	27,60	8,20	32,20	13,40
1999 Diciembre	-	40,50	52,80	36,40	36,00	7,70	43,30	22,40	42,20	6,40	56,80	32,40
2000 Diciembre	-	57,80	69,20	53,10	52,50	24,00	83,50	65,60	182,70	20,60	68,50	66,60
2001 Diciembre	0,00	83,30	62,40	52,30	42,50	24,90	98,50	43,90	273,70	36,20	66,30	63,20
2002 Diciembre	-	157,40	-	-	34,30	55,10	78,80	41,90	-	68,10	47,70	55,70
2003 Marzo	-	15,70	-	-	5,70	14,60	7,10	0,00	0,00	12,90	7,90	5,90

### PATRIMONIO DE LOS FONDOS ADMINISTRADOS (en millones de pesos de cada año)

	Bandesarrollo	BCI	Banchile	Banedwards	Bhif	Bice	Corp	Santander	Santiago	Scotiabank Sud Americano	Security	Total
1997 Diciembre	-	192.615	422.665	110.859	55.862	62.617	92.022	259.451	318.606	91.692	58.102	1.664.495
1998 Diciembre	-	160.830	282.885	67.400	48.236	45.169	77.930	177.970	179.497	45.637	60.491	1.146.050
1999 Diciembre	-	214.502	384.088	129.044	140.103	79.252	135.883	230.486	262.830	61.006	84.380	1.721.578
2000 Diciembre	-	294.172	530.029	144.906	126.914	105.994	174.147	392.157	333.915	78.709	96.494	2.277.441
2001 Diciembre	341	436.290	726.307	153.829	149.676	162.154	158.381	510.249	393.386	121.937	117.278	2.929.833
2002 Diciembre	-	536.072	-	-	270.377	247.285	243.075	0	-	202.872	208.719	1.708.402
2003 Marzo	-	435.251	-	-	146.443	220.107	79.750	0	-	107.938	167.063	1.156.555

### NUMERO DE FONDOS ADMINISTRADOS

	Bandesarrollo	BCI	Banchile	Banedwards	Bhif	Bice	Corp	Santander	Santiago	Scotiabank Sud Americano	Security	Total
1997 Diciembre	-	8	10	5	5	7	4	12	10	7	5	73
1998 Diciembre	-	8	13	5	7	7	6	12	10	7	6	81
1999 Diciembre	-	9	16	8	8	9	8	12	10	7	6	93
2000 Diciembre	-	15	19	11	12	10	13	12	14	7	7	120
2001 Diciembre	2	15	19	13	12	11	15	15	14	7	8	131
2002 Diciembre	-	15	-	-	13	11	16	0	-	8	9	72
2003 Marzo	-	15	-	-	13	11	16	0	-	8	9	72

## EVOLUCION DE INDICADORES DE ACTIVIDAD ADMINISTRADORAS DE FONDOS DE INVERSION

### TOTAL ACTIVO (en millones de pesos de cada año)

		Bandesarrollo Austral	Banchile Adm. de F.I.	BHIF Adm. Fi.	Santiago S.A.	Total
1997	Diciembre	146	326	984	993	2.451
1998	Diciembre	160	265	1.064	831	2.321
1999	Diciembre	166	215	1.178	850	2.411
2000	Diciembre	170	155	1.321	881	2.528
2001	Diciembre	171	182	1.436	941	2.731
2002	Diciembre	-	-	1.495	-	1.495
2003	Marzo	-	-	1.497	-	1.497

### PATRIMONIO (en millones de pesos de cada año)

		Bandesarrollo Austral	Banchile Adm. de F.I.	BHIF Adm. Fi.	Santiago S.A.	Total
1997	Diciembre	142	310	976	948	2.377
1998	Diciembre	157	242	1.034	794	2.229
1999	Diciembre	164	193	1.166	815	2.340
2000	Diciembre	170	153	1.303	837	2.464
2001	Diciembre	170	164	1.428	904	2.667
2002	Diciembre	-	-	1.482	-	1.482
2003	Marzo	-	-	1.487	-	1.487

### UTILIDAD (en millones de pesos de cada año)

		Bandesarrollo Austral	Banchile Adm. de F.I.	BHIF Adm. Fi.	Santiago S.A.	Total
1997	Diciembre	0	(70)	(14)	132	47
1998	Diciembre	0	(80)	15	175	110
1999	Diciembre	2	(54)	105	145	197
2000	Diciembre	(1)	(49)	82	133	164
2001	Diciembre	(5)	(89)	84	121	110
2002	Diciembre	-	-	11	-	11
2003	Marzo	-	-	(2)	-	(2)

### RENTABILIDAD DEL CAPITAL (porcentajes)

		Bandesarrollo Austral	Banchile Adm. de F.I.	BHIF Adm. Fi.	Santiago S.A.	Total
1997	Diciembre	0,00	0,00	0,00	16,30	2,10
1998	Diciembre	0,00	0,00	1,50	28,40	5,20
1999	Diciembre	1,30	0,00	9,90	21,60	9,20
2000	Diciembre	0,00	0,00	6,80	18,90	7,10
2001	Diciembre	0,00	0,00	6,30	15,50	4,30
2002	Diciembre	-	-	0,80	-	0,80
2003	Marzo	-	-	-	-	0,00

### PATRIMONIO DE LOS FONDOS ADMINISTRADOS (en millones de pesos de cada año)

		Bandesarrollo Austral	Banchile Adm. de F.I.	BHIF Adm. Fi.	Santiago S.A.	Total
1997	Diciembre	0	7.450	7.539	17.777	32.767
1998	Diciembre	0	8.605	7.765	19.005	35.377
1999	Diciembre	164	9.265	8.975	19.593	37.998
2000	Diciembre	170	0	9.010	20.926	30.106
2001	Diciembre	170	5.972	9.624	21.597	37.364
2002	Diciembre	-	-	3.691	-	3.691
2003	Marzo	-	-	3.746	-	3.746

### NUMERO DE FONDOS ADMINISTRADOS

		Bandesarrollo Austral	Banchile Adm. de F.I.	BHIF Adm. Fi.	Santiago S.A.	Total
1997	Diciembre	0	1	3	1	5
1998	Diciembre	0	1	2	1	4
1999	Diciembre	0	1	2	1	4
2000	Diciembre	0	0	2	1	3
2001	Diciembre	0	1	2	1	4
2002	Diciembre	1	-	1	-	2
2003	Marzo	-	-	1	-	1

## EVOLUCION DE INDICADORES DE ACTIVIDAD SOCIEDADES DE LEASING INMOBILIARIAS

### TOTAL ACTIVO (en millones de pesos de cada año)

		Bandesarrollo Hab.	Bhif Soc. Leas. Hab.	Total
1997	Diciembre	1.499	820	<b>2.320</b>
1998	Diciembre	2.938	2.665	<b>5.604</b>
1999	Diciembre	5.732	5.486	<b>11.218</b>
2000	Diciembre	5.633	3.985	<b>9.618</b>
2001	Diciembre	9.122	6.528	<b>15.650</b>
2002	Diciembre	15.414	6.620	<b>22.034</b>
2003	Marzo	18.736	6.711	<b>25.448</b>

### PATRIMONIO (en millones de pesos de cada año)

		Bandesarrollo Hab.	Bhif Soc. Leas. Hab.	Total
1997	Diciembre	440	657	<b>1.098</b>
1998	Diciembre	225	403	<b>629</b>
1999	Diciembre	985	693	<b>1.678</b>
2000	Diciembre	1.417	1.941	<b>3.358</b>
2001	Diciembre	2.262	2.694	<b>4.956</b>
2002	Diciembre	4.538	3.917	<b>8.456</b>
2003	Marzo	4.557	3.977	<b>8.535</b>

### UTILIDAD (en millones de pesos de cada año)

		Bandesarrollo Hab.	Bhif Soc. Leas. Hab.	Total
1997	Diciembre	(116)	(184)	<b>(301)</b>
1998	Diciembre	(233)	(282)	<b>(515)</b>
1999	Diciembre	506	(320)	<b>186</b>
2000	Diciembre	484	589	<b>1.074</b>
2001	Diciembre	800	692	<b>1.493</b>
2002	Diciembre	2.208	1.141	<b>3.350</b>
2003	Marzo	(3)	40	<b>36</b>

### RENTABILIDAD DEL CAPITAL (porcentajes)

		Bandesarrollo Hab.	Bhif Soc. Leas. Hab.	Total
1997	Diciembre	0,00	0,00	<b>0,00</b>
1998	Diciembre	0,00	0,00	<b>0,00</b>
1999	Diciembre	105,90	0,00	<b>12,50</b>
2000	Diciembre	51,90	43,60	<b>47,00</b>
2001	Diciembre	54,80	34,60	<b>43,10</b>
2002	Diciembre	94,80	41,10	<b>65,60</b>
2003	Marzo	0,00	1,00	<b>0,40</b>



## EVOLUCION DE INDICADORES DE ACTIVIDAD ADMINISTRADORAS DE FONDOS PARA LA VIVIENDA

### TOTAL ACTIVO (en millones de pesos de cada año)

		Bandesarrollo	Banestado	Bhif-AFV	Total
1997	Diciembre	183	–	205	<b>389</b>
1998	Diciembre	233	348	187	<b>769</b>
1999	Diciembre	289	380	200	<b>871</b>
2000	Diciembre	357	419	257	<b>1.033</b>
2001	Diciembre	403	715	282	<b>1.401</b>
2002	Diciembre	–	1.071	315	<b>1.386</b>
2003	Marzo	–	1.155	322	<b>1.477</b>

### PATRIMONIO (en millones de pesos de cada año)

		Bandesarrollo	Banestado	Bhif-AFV	Total
1997	Diciembre	172	–	202	<b>374</b>
1998	Diciembre	218	339	177	<b>736</b>
1999	Diciembre	266	372	195	<b>833</b>
2000	Diciembre	328	406	253	<b>987</b>
2001	Diciembre	386	672	270	<b>1.329</b>
2002	Diciembre	–	1.028	302	<b>1.331</b>
2003	Marzo	–	1.105	311	<b>1.416</b>

### UTILIDAD (en millones de pesos de cada año)

		Bandesarrollo	Banestado	Bhif-AFV	Total
1997	Diciembre	(197)	–	(90)	<b>(288)</b>
1998	Diciembre	22	0	(33)	<b>(10)</b>
1999	Diciembre	41	24	12	<b>78</b>
2000	Diciembre	49	16	48	<b>114</b>
2001	Diciembre	48	253	9	<b>311</b>
2002	Diciembre	–	336	23	<b>359</b>
2003	Marzo	–	71	7	<b>78</b>

### RENTABILIDAD DEL CAPITAL (porcentajes)

		Bandesarrollo	Banestado	Bhif-AFV	Total
1997	Diciembre	0,00	–	0,00	<b>0,00</b>
1998	Diciembre	11,50	0,00	0,00	<b>0,00</b>
1999	Diciembre	18,40	7,00	6,90	<b>10,40</b>
2000	Diciembre	17,80	4,10	23,90	<b>13,10</b>
2001	Diciembre	14,40	60,50	3,70	<b>30,60</b>
2002	Diciembre	–	48,50	8,60	<b>37,10</b>
2003	Marzo	–	6,90	2,40	<b>5,90</b>

## EVOLUCION DE INDICADORES DE ACTIVIDAD ADMINISTRADORAS GENERAL DE FONDOS DE INVERSION

### TOTAL ACTIVO (en millones de pesos de cada año)

		Banchile	Bandesarrollo	Santiago	Total
1997	Diciembre	-	-	-	-
1998	Diciembre	-	-	-	-
1999	Diciembre	-	-	-	-
2000	Diciembre	-	-	-	-
2001	Diciembre	-	-	-	-
2002	Diciembre	9.006	926	9.969	19.902
2003	Marzo	7.643	951	11.747	20.342

### PATRIMONIO (en millones de pesos de cada año)

		Banchile	Bandesarrollo	Santiago	Total
1997	Diciembre	-	-	-	-
1998	Diciembre	-	-	-	-
1999	Diciembre	-	-	-	-
2000	Diciembre	-	-	-	-
2001	Diciembre	-	-	-	-
2002	Diciembre	3.650	884	8.499	13.034
2003	Marzo	5.000	916	10.389	16.307

### UTILIDAD (en millones de pesos de cada año)

		Banchile	Bandesarrollo	Santiago	Total
1997	Diciembre	-	-	-	-
1998	Diciembre	-	-	-	-
1999	Diciembre	-	-	-	-
2000	Diciembre	-	-	-	-
2001	Diciembre	-	-	-	-
2002	Diciembre	4.866	134	3.099	8.100
2003	Marzo	1.331	26	1.848	3.207

### RENTABILIDAD DEL CAPITAL (porcentajes)

		Banchile	Bandesarrollo	Santiago	Total
1997	Diciembre	-	-	-	-
1998	Diciembre	-	-	-	-
1999	Diciembre	-	-	-	-
2000	Diciembre	-	-	-	-
2001	Diciembre	-	-	-	-
2002	Diciembre	-	17,90	57,40	164,10
2003	Marzo	36,30	3,00	21,60	24,50

### PATRIMONIO DE LOS FONDOS ADMINISTRADOS (en millones de pesos de cada año)

		Banchile	Bandesarrollo	Santiago	Total
1997	Diciembre	-	-	-	-
1998	Diciembre	-	-	-	-
1999	Diciembre	-	-	-	-
2000	Diciembre	-	-	-	-
2001	Diciembre	-	-	-	-
2002	Diciembre	1.231.653	884	974.626	2.207.164
2003	Marzo	980.505	916	818.037	1.799.459

### NUMERO DE FONDOS ADMINISTRADOS

		Banchile	Bandesarrollo	Santiago	Total
1997	Diciembre	-	-	-	-
1998	Diciembre	-	-	-	-
1999	Diciembre	-	-	-	-
2000	Diciembre	-	-	-	-
2001	Diciembre	-	-	-	-
2002	Diciembre	34	5	33	72
2003	Marzo	36	5	34	75

## EVOLUCION DE INDICADORES DE ACTIVIDAD SOCIEDADES DE APOYO AL GIRO

### TOTAL ACTIVO (en millones de pesos de cada año)

	Artículos Chile	BCI Servicios	Banestado Contact	CCA. S.A.	Globalnet	Nexus	Promarket S.A.	Proservice S.A.	Redbanc	Soc. Interb. de Dep. de Valores	Sociedad de Tar.	Servipag	Transbank ex Edibank*	Transbank S.A.	Total
1997 Diciembre	-	-	-	-	522	1.618	-	-	4.922	456	-	3.846	2.144	86.074	99.585
1998 Diciembre	-	-	-	-	505	4.420	-	-	5.178	486	-	3.836	81.246	-	95.674
1999 Diciembre	-	106	-	520	574	6.873	-	1.272	5.295	536	-	4.915	95.542	-	115.637
2000 Diciembre	-	238	-	667	773	6.807	-	1.203	5.492	768	638	2.647	106.622	-	125.858
2001 Diciembre	5.427	145	-	543	915	6.557	-	1.359	5.221	1.097	1.435	2.877	116.149	-	141.729
2002 Diciembre	5.167	212	1.507	727	568	6.048	771	465	5.451	1.379	954	2.941	134.055	-	160.252
2003 Marzo	5.144	214	909	760	543	6.825	648	374	5.553	1.458	950	3.559	124.863	-	151.606

### PATRIMONIO (en millones de pesos de cada año)

	Artículos Chile	BCI Servicios	Banestado Contact	CCA. S.A.	Globalnet	Nexus	Promarket S.A.	Proservice S.A.	Redbanc	Soc. Interb. de Dep. de Valores	Sociedad de Tar.	Servipag	Transbank ex Edibank*	Transbank S.A.	Total
1997 Diciembre	-	-	-	-	368	860	-	-	3.015	456	-	1.317	321	4.084	10.424
1998 Diciembre	-	-	-	-	436	648	-	-	3.155	486	-	1.445	3.656	-	9.828
1999 Diciembre	-	46	-	415	537	1.261	-	130	3.252	536	-	1.220	3.607	-	11.007
2000 Diciembre	-	139	-	484	692	1.033	-	140	3.414	768	459	1.202	3.238	-	11.573
2001 Diciembre	1.293	49	-	408	826	3.105	-	146	3.388	1.097	508	1.293	3.940	-	16.056
2002 Diciembre	(136)	50	925	458	517	3.384	346	38	3.431	1.378	582	1.432	4.786	-	17.197
2003 Marzo	(485)	73	865	497	502	3.466	351	8	3.098	1.458	603	1.465	5.032	-	16.939

### UTILIDAD (en millones de pesos de cada año)

	Artículos Chile	BCI Servicios	Banestado Contact	CCA. S.A.	Globalnet	Nexus	Promarket S.A.	Proservice S.A.	Redbanc	Soc. Interb. de Dep. de Valores	Sociedad de Tar.	Servipag	Transbank ex Edibank*	Transbank S.A.	Total
1997 Diciembre	-	-	-	-	20	(66)	-	-	618	(119)	-	166	(1.011)	693	300
1998 Diciembre	-	-	-	-	52	(248)	-	-	661	10	-	70	(755)	-	(210)
1999 Diciembre	-	6	-	38	88	(667)	-	40	696	37	-	(262)	(143)	-	(165)
2000 Diciembre	-	90	-	49	130	(914)	-	3	732	206	15	(74)	(538)	-	(299)
2001 Diciembre	(190)	5	-	91	112	0	-	1	626	305	(162)	53	601	-	1.443
2002 Diciembre	(2.487)	5	(69)	37	(128)	185	55	(111)	594	248	(540)	100	732	-	(1.377)
2003 Marzo	(347)	21	(64)	37	(17)	64	3	(30)	241	72	17	25	222	-	246

### RENTABILIDAD DEL CAPITAL (porcentajes)

	Artículos Chile	BCI Servicios	Banestado Contact	CCA. S.A.	Globalnet	Nexus	Promarket S.A.	Proservice S.A.	Redbanc	Soc. Interb. de Dep. de Valores	Sociedad de Tar.	Servipag	Transbank ex Edibank*	Transbank S.A.	Total
1997 Diciembre	-	-	-	-	5,90	0,00	-	-	25,80	0,00	-	14,50	0,00	20,40	3,00
1998 Diciembre	-	-	-	-	13,70	0,00	-	-	26,50	2,10	-	5,10	0,00	-	0,00
1999 Diciembre	-	16,00	-	10,20	19,90	0,00	-	45,10	27,30	7,60	-	0,00	0,00	-	0,00
2000 Diciembre	-	185,60	-	11,40	23,10	0,00	-	2,70	27,30	36,70	3,60	0,00	0,00	-	0,00
2001 Diciembre	0,00	11,80	-	28,60	15,80	0,00	-	1,10	22,70	38,60	0,00	4,30	18,00	-	9,90
2002 Diciembre	0,00	12,40	0,00	8,80	0,00	5,80	19,20	0,00	21,00	21,90	0,00	7,60	18,10	0,00	0,00
2003 Marzo	253,50	42,80	0,00	8,10	0,00	1,90	1,00	0,00	8,50	5,20	3,10	1,80	4,60	0,00	1,50

\* A partir de septiembre de 1998, las cifras incorporan las actividades que desarrollaba la empresa Transbank S.A., la cual se fusionó con Edibank S.A.

## EVOLUCION DE INDICADORES DE ACTIVIDAD SOCIEDADES DE COBRANZA

### TOTAL ACTIVO (en millones de pesos de cada año)

		Banestado	Cobranza y Rec.	Normaliza	Socofin S.A.	Total
1997	Diciembre	-	-	-	-	-
1998	Diciembre	-	-	501	-	501
1999	Diciembre	-	758	631	-	1.390
2000	Diciembre	1.765	645	732	-	3.142
2001	Diciembre	1.937	492	608	-	3.038
2002	Diciembre	2.694	1.322	538	3.982	8.537
2003	Marzo	3.286	1.647	419	3.613	8.966

### PATRIMONIO (en millones de pesos de cada año)

		Banestado	Cobranza y Rec.	Normaliza	Socofin S.A.	Total
1997	Diciembre	-	-	-	-	-
1998	Diciembre	-	-	330	-	330
1999	Diciembre	-	55	561	-	617
2000	Diciembre	1.508	125	680	-	2.314
2001	Diciembre	1.579	38	539	-	2.156
2002	Diciembre	2.028	787	419	630	3.865
2003	Marzo	2.509	1.136	332	475	4.454

### UTILIDAD (en millones de pesos de cada año)

		Banestado	Cobranza y Rec.	Normaliza	Socofin S.A.	Total
1997	Diciembre	-	-	-	-	-
1998	Diciembre	-	-	279	-	279
1999	Diciembre	-	(59)	509	-	449
2000	Diciembre	21	66	583	-	671
2001	Diciembre	835	309	776	-	1.921
2002	Diciembre	1.291	747	857	37	2.934
2003	Marzo	470	345	273	(157)	932

### RENTABILIDAD DEL CAPITAL (porcentajes)

		Banestado	Cobranza y Rec.	Normaliza	Socofin S.A.	Total
1997	Diciembre	-	-	-	-	-
1998	Diciembre	-	-	544,60	-	544,60
1999	Diciembre	-	0,00	966,60	-	268,70
2000	Diciembre	1,50	115,10	597,00	-	40,90
2001	Diciembre	112,40	0,00	0,00	-	818,20
2002	Diciembre	175,40	1.896,90	0,00	6,30	315,10
2003	Marzo	23,10	43,70	465,10	0,00	26,50

## EVOLUCION DE INDICADORES DE ACTIVIDAD. SOCIEDADES DE SEGUROS

### TOTAL ACTIVO (en millones de pesos de cada año)

Atlas	BCI	Bhif	Banchile	BancoEstado	BankBoston	Bice	Citibank	Corp	Genera	Santander	Santiago	Scotiabank Sud Americano	Banredwards	Total
1997 Diciembre	-	-	-	-	-	-	-	-	-	-	-	-	-	-
1998 Diciembre	727	665	769	210	-	-	-	100	-	323	308	154	460	3.720
1999 Diciembre	-	661	828	414	-	-	2.313	249	355	485	351	658	1.009	7.327
2000 Diciembre	-	522	1.039	631	1.674	209	4.330	233	1.383	444	509	878	1.078	13.315
2001 Diciembre	-	1.251	1.918	1.141	758	224	6.463	615	447	1.038	567	1.059	1.456	19.843
2002 Diciembre	-	833	3.109	3.175	1.586	226	9.155	1.363	776	3.865	815	1.443	-	30.024
2003 Marzo	-	908	3.588	3.365	1.810	264	9.781	1.617	1.081	4.823	-	610	-	32.750

### PATRIMONIO (en millones de pesos de cada año)

Atlas	BCI	Bhif	Banchile	BancoEstado	BankBoston	Bice	Citibank	Corp	Genera	Santander	Santiago	Scotiabank Sud Americano	Banredwards	Total
1997 Diciembre	-	-	-	-	-	-	-	-	-	-	-	-	-	-
1998 Diciembre	567	119	184	180	-	-	-	73	-	219	308	89	349	2.091
1999 Diciembre	-	105	453	325	-	-	2.102	163	290	396	117	505	795	5.255
2000 Diciembre	-	270	726	492	1.403	187	4.150	181	1.289	301	134	749	836	11.072
2001 Diciembre	-	745	1.531	422	686	201	6.312	493	317	853	164	956	1.237	16.433
2002 Diciembre	-	623	2.632	2.528	1.392	188	8.965	1.111	663	3.248	815	1.193	-	26.618
2003 Marzo	-	672	3.037	2.711	1.684	231	9.592	1.368	983	4.026	-	498	-	29.212

### UTILIDAD (en millones de pesos de cada año)

Atlas	BCI	Bhif	Banchile	BancoEstado	BankBoston	Bice	Citibank	Corp	Genera	Santander	Santiago	Scotiabank Sud Americano	Banredwards	Total
1997 Diciembre	-	-	-	-	-	-	-	-	-	-	-	-	-	-
1998 Diciembre	645	373	204	35	-	-	-	127	-	(593)	525	3	202	1.524
1999 Diciembre	-	(17)	264	139	-	-	1.490	88	259	(135)	539	413	437	3.480
2000 Diciembre	-	159	395	151	153	41	1.949	165	1.135	386	594	622	515	7.505
2001 Diciembre	-	466	782	259	326	8	2.032	474	1.336	542	876	710	790	10.880
2002 Diciembre	-	463	1.055	815	685	92	2.464	1.091	976	2.200	815	940	-	14.610
2003 Marzo	-	44	391	171	285	42	581	250	316	763	-	244	-	4.226

### RENTABILIDAD DEL CAPITAL (porcentajes)

Atlas	BCI	Bhif	Banchile	BancoEstado	BankBoston	Bice	Citibank	Corp	Genera	Santander	Santiago	Scotiabank Sud Americano	Banredwards	Total
1997 Diciembre	-	-	-	-	-	-	-	-	-	-	-	-	-	-
1998 Diciembre	0,00	0,00	0,00	24,20	-	-	-	0,00	-	0,00	0,00	4,30	137,80	268,60
1999 Diciembre	-	0,00	139,80	75,10	-	-	243,40	118,30	844,30	0,00	0,00	452,20	122,10	196,20
2000 Diciembre	-	144,20	119,50	44,60	726,60	28,20	88,60	982,70	756,30	0,00	0,00	492,70	161,00	210,40
2001 Diciembre	-	167,20	104,50	159,10	947,60	4,50	47,50	2.510,10	0,00	174,30	0,00	289,60	177,30	195,90
2002 Diciembre	-	289,50	67,00	47,60	1.217,50	97,50	37,90	5.435,40	0,00	210,00	0,00	372,10	0,00	121,70
2003 Marzo	0,00	7,20	14,80	6,70	34,70	22,70	6,50	22,50	47,40	23,40	0,00	96,10	0,00	16,90

## EVOLUCION DE INDICADORES DE ACTIVIDAD SOCIEDADES SECURITIZADORAS

### TOTAL ACTIVO (en millones de pesos de cada año)

		Banchile	De Crédito e Inversiones	Santander	Total
1997	Diciembre	-	-	-	-
1998	Diciembre	-	-	579	579
1999	Diciembre	-	-	3.401	3.401
2000	Diciembre	248	-	14.939	15.188
2001	Diciembre	1.928	1.362	72.577	75.868
2002	Diciembre	7.726	8.358	4.854	20.940
2003	Diciembre	8.041	7.971	5.492	21.506

### PATRIMONIO (en millones de pesos de cada año)

		Banchile	De Crédito e Inversiones	Santander	Total
1997	Diciembre	-	-	-	-
1998	Diciembre	-	-	293	293
1999	Diciembre	-	-	579	579
2000	Diciembre	238	-	1.165	1.404
2001	Diciembre	437	343	1.201	1.982
2002	Diciembre	516	629	1.904	3.049
2003	Marzo	501	539	2.666	3.507

### UTILIDAD (en millones de pesos de cada año)

		Banchile	De Crédito e Inversiones	Santander	Total
1997	Diciembre	-	-	-	-
1998	Diciembre	-	-	(168)	(168)
1999	Diciembre	-	-	279	279
2000	Diciembre	2	-	558	560
2001	Diciembre	239	219	0	459
2002	Diciembre	65	275	666	1.007
2003	Marzo	(17)	(17)	753	717

### RENTABILIDAD DEL CAPITAL (porcentajes)

		Banchile	De Crédito e Inversiones	Santander	Total
1997	Diciembre	-	-	-	-
1998	Diciembre	-	-	0,00	0,00
1999	Diciembre	-	-	92,90	92,90
2000	Diciembre	0,90	-	92,00	66,40
2001	Diciembre	121,30	176,50	0,00	30,10
2002	Diciembre	14,50	78,00	53,80	49,30
2003	Marzo	-	-	39,30	25,70

## EVOLUCION DE INDICADORES DE ACTIVIDAD SOCIEDADES FACTORING

### TOTAL ACTIVO (en millones de pesos de cada año)

		BCI	Banchile	Banedwards	Santiago	Scotiabank Sud Americano	Total
1997	Diciembre	–	–	–	–	–	–
1998	Diciembre	–	–	–	–	9.615	<b>9.615</b>
1999	Diciembre	33.354	2.450	–	12.018	7.722	<b>55.545</b>
2000	Diciembre	37.727	14.083	9.794	20.267	9.589	<b>91.461</b>
2001	Diciembre	55.591	17.231	12.338	32.283	8.532	<b>125.976</b>
2002	Diciembre	79.726	53.987	–	26.856	9.754	<b>170.325</b>
2003	Marzo	71.212	43.606	–	23.660	7.631	<b>146.111</b>

### PATRIMONIO (en millones de pesos de cada año)

		BCI	Banchile	Banedwards	Santiago	Scotiabank Sud Americano	Total
1997	Diciembre	–	–	–	–	–	–
1998	Diciembre	–	–	–	–	1.237	<b>1.237</b>
1999	Diciembre	3.214	1.226	–	1.573	1.304	<b>7.318</b>
2000	Diciembre	3.763	1.332	1.293	2.606	1.327	<b>10.324</b>
2001	Diciembre	6.250	1.839	1.806	2.740	1.598	<b>14.235</b>
2002	Diciembre	8.092	5.059	–	5.313	1.939	<b>20.405</b>
2003	Marzo	8.917	5.455	–	5.304	2.037	<b>21.713</b>

### UTILIDAD (en millones de pesos de cada año)

		BCI	Banchile	Banedwards	Santiago	Scotiabank Sud Americano	Total
1997	Diciembre	–	–	–	–	–	–
1998	Diciembre	–	–	–	–	140	<b>140</b>
1999	Diciembre	723	(70)	–	513	35	<b>1.202</b>
2000	Diciembre	910	48	(272)	539	66	<b>1.291</b>
2001	Diciembre	1.870	465	472	1.002	229	<b>4.041</b>
2002	Diciembre	2.423	1.276	–	941	292	<b>4.933</b>
2003	Marzo	784	370	–	(35)	88	<b>1.206</b>

### RENTABILIDAD DEL CAPITAL (porcentajes)

		BCI	Banchile	Banedwards	Santiago	Scotiabank Sud Americano	Total
1997	Diciembre	–	–	–	–	–	–
1998	Diciembre	–	–	–	–	12,80	<b>12,80</b>
1999	Diciembre	29,10	0,00	–	48,50	2,80	<b>19,70</b>
2000	Diciembre	31,90	3,80	0,00	26,10	5,20	<b>14,30</b>
2001	Diciembre	42,70	33,90	35,50	57,70	16,80	<b>39,60</b>
2002	Diciembre	42,70	33,70	–	21,50	17,80	<b>31,90</b>
2003	Marzo	9,60	7,30	–	0,00	4,50	<b>5,90</b>

**CONCENTRACION DE LA CARTERA DE CONTRATOS DE LEASING POR CATEGORIA DE RIESGO Y TIPO DE OPERACION DE INSTITUCIONES FINANCIERAS**

**CLASIFICACION DE LOS CONTRATOS. MARZO 2003 (en porcentajes)**

POR CATEGORIA DE RIESGO	BBVA Banco Bnif	BankBoston N.A.	Bice N.A.	Citibank N.A.	Corpbanca	Dresdner Bank Lateinamerika Chile	De Inversiones	Del Desarrollo	Del Estado de Chile	HNS Banco	HSBC Bank Chile	Santander-Chile	Scotiabank Sud Americano	Security	Total
A	70,10	82,85	85,58	0,71	46,26	26,82	30,10	2,02	49,49	7,11	0,00	64,94	53,64	52,44	50,69
B	22,76	10,83	13,60	94,76	52,57	73,18	62,40	91,25	30,51	86,78	100,00	31,90	26,47	44,84	44,09
B-	6,13	6,33	0,46	3,76	0,91	0,00	4,37	6,15	17,89	5,11	0,00	2,93	17,15	2,68	4,13
C	1,00	0,00	0,00	0,76	0,09	0,00	3,06	0,35	2,11	0,99	0,00	0,20	2,74	0,04	1,01
D	0,01	0,00	0,36	0,00	0,17	0,00	0,06	0,23	0,00	0,02	0,00	0,04	0,00	0,00	0,07
<b>TOTAL</b>	<b>100,00</b>	<b>100,00</b>	<b>100,00</b>	<b>100,00</b>	<b>100,00</b>	<b>100,00</b>	<b>100,00</b>	<b>100,00</b>	<b>100,00</b>	<b>100,00</b>	<b>100,00</b>	<b>100,00</b>	<b>100,00</b>	<b>100,00</b>	<b>100,00</b>

**CLASIFICACION DE LOS CONTRATOS. MARZO 2003 (en porcentajes)**

POR TIPO DE OPERACION	BBVA Banco Bnif	BankBoston N.A.	Bice N.A.	Citibank N.A.	Corpbanca	Dresdner Bank Lateinamerika Chile	De Inversiones	Del Desarrollo	Del Estado de Chile	HNS Banco	HSBC Bank Chile	Santander-Chile	Scotiabank Sud Americano	Security	Total
Leasing mobiliario	57,45	100,00	62,30	100,00	40,12	91,02	50,42	24,69	15,34	88,81	100,00	41,37	38,12	47,68	48,45
Leasing inmobiliario	25,55	0,00	27,65	0,00	21,63	1,92	32,06	49,29	33,46	7,56	0,00	23,66	36,38	18,12	25,39
Lease-back mobiliario	1,95	0,00	10,06	0,00	0,67	7,06	2,00	1,09	2,02	2,60	0,00	3,47	0,00	3,16	2,54
Lease-back inmobiliario	15,05	0,00	0,00	0,00	37,59	0,00	15,52	24,93	49,18	1,03	0,00	31,50	25,50	31,05	23,62
Otros	0,00	0,00	0,00	0,00	0,00	0,00	0,00	0,00	0,00	0,00	0,00	0,00	0,00	0,00	0,00
<b>TOTAL</b>	<b>100,00</b>	<b>100,00</b>	<b>100,00</b>	<b>100,00</b>	<b>100,00</b>	<b>100,00</b>	<b>100,00</b>	<b>100,00</b>	<b>100,00</b>	<b>100,00</b>	<b>100,00</b>	<b>100,00</b>	<b>100,00</b>	<b>100,00</b>	<b>100,00</b>

**CLASIFICACION DE LOS CONTRATOS. MARZO 2003 (en porcentajes)**

POR MOROSIDAD	BBVA Banco Bnif	BankBoston N.A.	Bice N.A.	Citibank N.A.	Corpbanca	Dresdner Bank Lateinamerika Chile	De Inversiones	Del Desarrollo	Del Estado de Chile	HNS Banco	HSBC Bank Chile	Santander-Chile	Scotiabank Sud Americano	Security	Total
Al día	99,99	100,00	96,26	99,36	99,56	100,00	100,00	99,58	100,00	99,87	100,00	98,97	100,00	99,98	99,50
31 a 60 días	0,00	0,00	0,00	0,00	0,08	0,00	0,00	0,00	0,00	0,00	0,00	0,17	0,00	0,00	0,05
61 a 90 días	0,00	0,00	0,00	0,00	0,04	0,00	0,00	0,00	0,00	0,00	0,00	0,00	0,00	0,00	0,00
91 a 180 días	0,01	0,00	0,00	0,64	0,00	0,00	0,00	0,23	0,00	0,10	0,00	0,75	0,00	0,00	0,21
181 o más días	0,00	0,00	3,74	0,00	0,32	0,00	0,00	0,19	0,00	0,03	0,00	0,12	0,00	0,02	0,24
<b>TOTAL</b>	<b>100,00</b>	<b>100,00</b>	<b>100,00</b>	<b>100,00</b>	<b>100,00</b>	<b>100,00</b>	<b>100,00</b>	<b>100,00</b>	<b>100,00</b>	<b>100,00</b>	<b>100,00</b>	<b>100,00</b>	<b>100,00</b>	<b>100,00</b>	<b>100,00</b>



**CONCENTRACION DE LA CARTERA DE CONTRATOS DE LEASING POR CATEGORIA DE RIESGO Y TIPO DE OPERACION DE SOCIEDADES FILIALES DE LEASING**

**CLASIFICACION DE LOS CONTRATOS. MARZO 2003 (en porcentajes)**

POR CATEGORIA DE RIESGO	Santiago Leasing		Total
	Santiago Leasing	Sudameris	
A	0,00	75,90	75,90
B	0,00	23,24	23,24
B-	0,00	0,85	0,85
C	0,00	0,01	0,01
D	0,00	0,00	0,00
<b>TOTAL</b>	<b>100,00</b>	<b>100,00</b>	<b>100,00</b>

**CLASIFICACION DE LOS CONTRATOS. MARZO 2003 (en porcentajes)**

POR TIPO DE OPERACION	Santiago Leasing		Total
	Santiago Leasing	Sudameris	
Leasing mobiliario	0,00	76,74	76,74
Leasing inmobiliario	0,00	14,12	14,12
Lease-back mobiliario	0,00	2,46	2,46
Lease-back inmobiliario	0,00	6,68	6,68
Otros	0,00	0,00	0,00
<b>TOTAL</b>	<b>100,00</b>	<b>100,00</b>	<b>100,00</b>

**CLASIFICACION DE LOS CONTRATOS. MARZO 2003 (en porcentajes)**

POR MOROSIDAD	Santiago Leasing		Total
	Santiago Leasing	Sudameris	
Al día	0,00	100,00	100,00
31 a 60 días	0,00	0,00	0,00
61 a 90 días	0,00	0,00	0,00
91 a 180 días	0,00	0,00	0,00
181 o más días	0,00	0,00	0,00
<b>TOTAL</b>	<b>100,00</b>	<b>100,00</b>	<b>100,00</b>

## CONCENTRACION DE LA CARTERA DE CONTRATOS DE LEASING POR ACTIVIDAD ECONOMICA Y TIPO DE BIEN DE INSTITUCIONES FINANCIERAS

### CLASIFICACION DE LOS CONTRATOS. MARZO 2003 (en millones de pesos)

POR ACTIVIDAD ECONOMICA	BBVA Banco Bñif	BankBoston N.A.	Bice	Citibank N.A.	Corpbanca	Dresdner Bank	De Chile	De Crédito e Inv.	Del Desarrollo de Chile	HNS Banco	HSBC Bank Chile	Santander Chile	Scotiabank Sud Americano	Security	Total
Agricultura y ganadería excepto fruticultura	1.195	226	659	29	3.988	0	8.674	2.969	1.408	4.637	825	4.719	44	554	29.958
Fruticultura	302	0	797	0	512	0	7.423	323	927	0	61	2.475	7	298	13.125
Silvicultura y extracción de madera	420	0	3.656	0	1.402	0	2.187	631	323	346	0	4.683	23	486	14.236
Pesca	180	0	219	0	1.072	0	19.775	1.281	2.738	15	120	3.132	190	294	29.016
Explotación de minas y canteras	11.705	0	426	286	3.655	0	2.791	7.361	737	1.823	236	4.196	0	661	33.876
Producción de petróleo crudo y gas natural	4	0	0	0	0	0	125	15	0	0	38	1.460	0	0	1.650
Ind. de prod. alimenticios, bebidas y tabacos	1.057	44	6.703	102	707	612	3.845	6.054	1.123	3.202	480	8.880	0	1.262	34.071
Industria textil y del cuero	1.340	29	52	0	3.702	0	5.250	1.328	477	3.741	19	2.078	445	415	18.876
Industria de la madera y muebles	264	880	2.122	0	468	0	2.661	797	907	146	122	1.465	0	1.423	11.256
Industrial del papel, imprentas y editoriales	483	302	269	97	1.937	0	7.651	705	372	0	156	2.293	106	2.245	16.616
Ind. prod. quim. deriv. del petróleo, carbón, caucho y plástico	1.494	1.128	728	212	1.755	493	9.549	2.192	1.524	423	134	4.873	12	1.421	25.939
Fab. prod. minerales metálicos y no metálicos, maq. y equipos	2.964	293	790	0	3.094	0	5.771	2.826	1.694	308	175	3.983	173	900	22.971
Otras industrias manufactureras	1.039	1.495	211	917	6.979	86	13.145	2.022	45	1.915	10.016	14.187	75	738	52.872
Electricidad, gas y agua	200	0	146	22	0	0	1.082	145	41	0	4	238	184	4.445	6.508
Construcción de viviendas	865	42	86	0	13.736	0	19.167	1.453	826	356	0	13.019	0	2.702	52.913
Otras obras y construcciones	5.983	1.259	3.588	1.695	5.681	386	31.400	9.760	1.373	1.038	329	26.150	600	2.062	92.304
Comercio al por mayor	5.093	1.109	5.553	281	8.830	765	18.345	14.403	6.966	1.243	0	55.575	875	1.304	143.808
Comercio al por menor, restaurantes y hoteles	6.887	2.288	330	9	15.450	1.209	24.257	4.194	5.170	0	1.966	34.669	1.158	1.212	98.799
Transporte y almacenamiento	10.390	2.623	4.035	2.082	27.817	543	12.183	8.267	5.603	418	18.269	22.015	1.680	4.591	120.516
Comunicaciones	335	16	4.030	45	2.105	0	1.973	3.931	70	128	53	7.342	0	4.045	24.072
Establecimientos financ. y de seguros	373	650	437	6	15.168	0	3.944	2.722	1.131	139	403	821	154	1.940	27.886
Bienes inmuebles y servicios prestados a las empresas	15.220	4.443	8.811	1.140	11.451	897	39.162	12.601	5.930	0	2.708	41.405	934	9.821	154.522
Servicios comunales, sociales y personales	14.650	1.079	5.326	281	11.956	0	26.355	7.896	6.832	12.233	1.306	36.573	2.032	13.220	139.739
Otros	0	0	403	0	0	0	730	47	20	0	0	2.735	0	70	4.005
<b>TOTAL</b>	<b>82.443</b>	<b>17.904</b>	<b>49.379</b>	<b>7.204</b>	<b>141.472</b>	<b>4.991</b>	<b>267.444</b>	<b>93.926</b>	<b>45.828</b>	<b>54.784</b>	<b>40.363</b>	<b>298.966</b>	<b>8.692</b>	<b>56.109</b>	<b>1.169.535</b>

### CLASIFICACION DE LOS CONTRATOS. MARZO 2003 (en millones de pesos)

POR TIPO DE BIEN	BBVA Banco Bñif	BankBoston N.A.	Bice	Citibank N.A.	Corpbanca	Dresdner Bank	De Chile	De Crédito e Inv.	Del Desarrollo de Chile	HNS Banco	HSBC Bank Chile	Santander Chile	Scotiabank Sud Americano	Security	Total
Automóviles	3.053	1.678	3.233	314	3.197	215	7.508	6.598	870	1.919	0	13.750	17	1.492	44.084
Equipos de transporte	9.221	3.617	6.949	2.678	35.551	56	32.620	10.960	5.393	1.270	27.000	28.882	1.117	6.649	171.963
Equipos de movimiento de tierra	5.351	2.310	2.512	2.737	4.689	1.345	12.016	13.077	775	2.603	2.962	20.792	4	3.162	74.336
Equipos de manipulación de carga	2.585	614	4.103	42	4.776	1.888	2.660	2.207	507	220	430	4.346	264	2.505	27.147
Equipos y máquinas industriales	7.094	4.538	5.759	661	4.898	962	35.224	12.394	2.786	290	1.534	38.472	295	3.443	118.381
Equipos computacionales medianos y grandes	1.460	1.079	490	149	879	336	3.438	5.065	281	417	1.361	9.850	201	434	25.421
Equipos de oficina	859	345	6	8	2.234	22	8.270	3.187	36	905	462	4.282	58	4.976	25.650
Equipos médicos y clínicos	3.368	2.479	795	0	981	0	3.268	2.750	36	671	0	4.791	256	932	20.425
Equipos de medición, control y expendio	194	59	39	0	388	0	231	505	548	0	5	1.152	48	630	3.798
Equipos de filmación y video	126	21	1	0	9	0	248	235	81	0	37	743	0	4	1.505
Equipos de impresión y reproducción en serie	399	856	237	440	194	44	407	1.142	239	78	386	854	54	973	6.303
Equipos para tratamiento maderero	79	154	2.844	0	302	0	589	482	241	0	267	1.703	9	311	6.981
Equipos agrícolas	537	0	233	0	858	96	1.711	906	142	3	664	3.860	881	295	10.185
Bienes raíces	37.114	17	22.167	0	82.426	27	158.446	34.327	33.803	48.058	3.335	164.142	5.371	28.238	617.466
Equipos de energía	11.001	136	0	177	90	0	808	92	11	20	0	1.347	117	2.065	15.880
Otros	0	0	0	0	0	0	0	0	0	0	0	0	0	0	0
<b>TOTAL</b>	<b>82.443</b>	<b>17.904</b>	<b>49.379</b>	<b>7.204</b>	<b>141.472</b>	<b>4.991</b>	<b>267.444</b>	<b>93.926</b>	<b>45.828</b>	<b>54.784</b>	<b>40.363</b>	<b>298.966</b>	<b>8.692</b>	<b>56.109</b>	<b>1.169.535</b>

## CONCENTRACION DE LA CARTERA DE CONTRATOS DE LEASING POR ACTIVIDAD ECONOMICA Y TIPO DE BIEN DE SOCIEDADES FILIALES DE LEASING

### CLASIFICACION DE LOS CONTRATOS. MARZO 2003 (en millones de pesos)

POR ACTIVIDAD ECONOMICA	Sudameris	Total
Agricultura y ganadería excepto fruticultura	166	166
Fruticultura	140	140
Silvicultura y extracción de madera	0	0
Pesca	246	246
Explotación de minas y canteras	43	43
Producción de petróleo crudo y gas natural	0	0
Ind. de prod. alimenticios, bebidas y tabacos	261	261
Industria textil y del cuero	0	0
Industria de la madera y muebles	0	0
Industrial del papel, imprentas y editoriales	159	159
Ind. prod. químicos derivados del petróleo, carbón, caucho y plástico	175	175
Fabric. prod. minerales metálicos y no metálicos, maquinarias y equipos	128	128
Otras industrias manufactureras	237	237
Electricidad, gas y agua	0	0
Construcción de viviendas	54	54
Otras obras y construcciones	184	184
Comercio al por mayor	6.668	6.668
Comercio al por menor, restaurantes y hoteles	364	364
Transporte y almacenamiento	309	309
Comunicaciones	352	352
Establecimientos financ. y de seguros	867	867
Bienes inmuebles y servicios prestados a las empresas	1.840	1.840
Servicios comunales, sociales y personales	2.932	2.932
Otros	0	0
<b>TOTAL</b>	<b>15.125</b>	<b>15.125</b>

### CLASIFICACION DE LOS CONTRATOS. MARZO 2003 (en millones de pesos)

POR TIPO DE BIEN	Sudameris	Total
Automóviles	1.307	1.307
Equipos de transporte	2.040	2.040
Equipos de movimiento de tierra	509	509
Equipos de manipulación de carga	968	968
Equipos y máquinas industriales	1.589	1.589
Equipos computacionales medianos y grandes	368	368
Equipos de oficina	1.797	1.797
Equipos médicos y clínicos	1.858	1.858
Equipos de medición, control y expendio	45	45
Equipos de filmación y video	173	173
Equipos de impresión y reproducción en serie	109	109
Equipos para tratamiento maderero	0	0
Equipos agrícolas	22	22
Bienes raíces	4.313	4.313
Equipos de energía	25	25
Otros	0	0
<b>TOTAL</b>	<b>15.125</b>	<b>15.125</b>

**CLASIFICACION DE LOS CONTRATOS DE LEASING POR ACTIVIDAD ECONOMICA DE INSTITUCIONES FINANCIERAS. MARZO 2003 (en millones de pesos)**

ACTIVIDAD ECONOMICA	NUMERO DE ARRENDATARIOS	NUMERO DE CONTRATOS	VALOR NETO	PORCENTAJE SOBRE EL TOTAL
Agricultura y ganadería excepto fruticultura	459	642	29.958	2,56
Fruticultura	111	174	13.125	1,12
Silvicultura y extracción de madera	181	307	14.236	1,22
Pesca	114	181	29.016	2,48
Explotación de minas y canteras	142	251	33.876	2,90
Ind. de prod. alimenticios, bebidas y tabacos	251	368	34.071	2,91
Industria textil y del cuero	122	153	18.876	1,61
Industria de la madera y muebles	—	—	—	—
Industrial del papel, imprentas y editoriales	134	171	16.616	1,42
Ind. prod. químicos derivados del petróleo, carbón, caucho y plástico	234	414	25.939	2,22
Fabric. prod. minerales metálicos y no metálicos, maquinarias y equipos	245	345	22.971	1,96
Otras industrias manufactureras	515	673	52.872	4,52
Electricidad, gas y agua	—	—	—	—
Construcción de viviendas	154	221	52.913	4,52
Otras obras y construcciones	770	1.209	92.304	7,89
Comercio al por mayor	1.076	1.681	143.808	12,30
Comercio al por menor, restaurantes y hoteles	994	1.524	98.799	8,45
Transporte y almacenamiento	1.869	2.695	120.516	10,30
Comunicaciones	114	243	24.072	2,06
Establecimientos financ. y de seguros	153	315	27.886	2,38
Bienes inmuebles y servicios prestados a las empresas	989	1.528	154.522	13,21
Servicios comunales, sociales y personales	1.940	2.677	139.739	11,95
Otros	368	520	23.420	2,00
<b>TOTAL</b>	<b>10.935</b>	<b>16.292</b>	<b>1.169.535</b>	<b>100,00</b>

**CLASIFICACION DE LOS CONTRATOS DE LEASING POR TIPO DE BIEN DE INSTITUCIONES FINANCIERAS. MARZO 2003 (en millones de pesos)**

TIPO DE BIEN	NUMERO DE BIENES	VALOR NETO	PORCENTAJE SOBRE EL TOTAL
Automóviles	8.269	44.094	3,80
Equipos de transporte	7.142	171.963	14,70
Equipos de movimiento de tierras	1.994	74.336	6,40
Equipos de manipulación de carga	1.859	27.147	2,30
Equipos y máquinas industriales	6.673	118.381	10,10
Equipos computacionales medianos y grandes	5.305	25.421	2,20
Equipos de oficina	2.924	25.650	2,20
Equipos médicos y clínicos	1.603	20.425	1,70
Equipos de medición, control y expendio	777	3.798	0,30
Equipos de filmación y video	316	1.505	0,10
Equipos de impresión y reproducción en serie	380	6.303	0,50
Equipos para tratamiento maderero	327	6.981	0,60
Equipos agrícolas	648	10.185	0,90
Bienes raíces	5.154	617.466	52,80
Equipos de energía	323	15.880	1,40
<b>TOTAL CARTERA</b>	<b>43.694</b>	<b>1.169.535</b>	<b>100,00</b>

**CLASIFICACION DE LOS CONTRATOS DE LEASING POR ACTIVIDAD ECONOMICA DE SOCIEDADES FILIALES DE LEASING. MARZO 2003 (en millones de pesos)**

ACTIVIDAD ECONOMICA	NUMERO DE ARRENDATARIOS	NUMERO DE CONTRATOS	VALOR NETO	PORCENTAJE SOBRE EL TOTAL
Agricultura y ganadería excepto fruticultura	4	8	166	1,10
Fruticultura	–	–	–	–
Silvicultura y extracción de madera	–	–	–	–
Pesca	1	5	246	1,63
Explotación de minas y canteras	–	–	–	–
Ind. de prod. alimenticios, bebidas y tabacos	4	9	261	1,72
Industria textil y del cuero	–	–	–	–
Industria de la madera y muebles	–	–	–	–
Industrial del papel, imprentas y editoriales	–	–	–	–
Ind. prod. químicos derivados del petróleo, carbón, caucho y plástico	1	6	159	1,05
Fabric. prod. minerales metálicos y no metálicos, maquinarias y equipos	4	6	175	1,16
Otras industrias manufactureras	1	1	237	1,57
Electricidad, gas y agua	–	–	–	–
Construcción de viviendas	–	–	–	–
Otras obras y construcciones	3	10	184	1,22
Comercio al por mayor	43	126	6.668	44,09
Comercio al por menor, restaurantes y hoteles	4	45	364	2,41
Transporte y almacenamiento	10	14	309	2,04
Comunicaciones	2	6	352	2,33
Establecimientos financ. y de seguros	4	17	867	5,73
Bienes inmuebles y servicios prestados a las empresas	8	19	1.840	12,17
Servicios comunales, sociales y personales	14	36	2.932	19,39
Otros	7	16	364	2,41
<b>TOTAL</b>	<b>110</b>	<b>324</b>	<b>15.125</b>	<b>100,00</b>

**CLASIFICACION DE LOS CONTRATOS DE LEASING POR TIPO DE BIEN DE SOCIEDADES FILIALES DE LEASING. MARZO 2003 (en millones de pesos)**

TIPO DE BIEN	NUMERO DE BIENES	VALOR NETO	PORCENTAJE SOBRE EL TOTAL
Automóviles	229	1.307	8,60
Equipos de transporte	145	2.040	13,50
Equipos de movimiento de tierras	20	509	3,40
Equipos de manipulación de carga	74	968	6,40
Equipos y máquinas industriales	225	1.589	10,50
Equipos computacionales medianos y grandes	234	368	2,40
Equipos de oficina	1.458	1.797	11,90
Equipos médicos y clínicos	156	1.858	12,30
Equipos de medición, control y expendio	37	45	0,30
Equipos de filmación y video	6	173	1,10
Equipos de impresión y reproducción en serie	34	109	0,70
Equipos para tratamiento maderero	–	–	–
Equipos agrícolas	9	22	0,10
Bienes raíces	40	4.313	28,50
Equipos de energía	4	25	0,20
<b>TOTAL CARTERA</b>	<b>2.671</b>	<b>15.125</b>	<b>100,0</b>

**DISTRIBUCION DE DEUDORES EN LEASING CON DEUDA EN SU BANCO  
MATRIZ Y EN EL SISTEMA FINANCIERO. MARZO 2003**

**POR NUMERO DE DEUDORES Y MONTOS AGREGADOS**

COMPAÑIA DE LEASING	NUMERO DE DEUDORES CON DEUDA EN		Nº DE DEUDORES SIN DEUDA EN INSTITUCIONES FINANCIERAS	TOTAL DE ARRENDATARIOS
	BANCO MATRIZ	OTRA INSTITUCION FINANCIERA		
Sudameris Leasing S.A.	42	56	12	110
<b>TOTAL DEUDORES</b>	<b>42</b>	<b>56</b>	<b>12</b>	<b>110</b>
<b>TOTAL DE DEUDA (*)</b>	<b>5.748</b>	<b>6.898</b>	<b>2.479</b>	<b>15.125</b>

(\*) Valor Neto de Contratos (MM\$).

## ESTADOS FINANCIEROS DE LAS EMPRESAS DE LEASING FILIALES DE BANCOS

### ESTADOS DE SITUACION. MARZO 2003 (saldos a fin de mes en millones de pesos)

	Santiago Leasing	Sudameris	Total
<b>ACTIVOS</b>			
<b>ACTIVOS CIRCULANTES</b>	<b>64.149</b>	<b>8.523</b>	<b>72.672</b>
Disponibles	10.897	502	11.398
Valores negociables	7.446	200	7.646
Contratos de leasing hasta un año	37.519	4.941	42.460
Activos para leasing	27	59	86
Deudores varios	1.694	388	2.083
Impuestos por recuperar	1.714	276	1.989
Otros activos circulantes	4.853	2.157	7.010
<b>ACTIVOS A LARGO PLAZO</b>	<b>92.824</b>	<b>10.558</b>	<b>103.381</b>
Contratos de leasing a más de un año	86.695	10.071	96.765
Otros activos	6.129	487	6.616
<b>ACTIVOS FIJOS</b>	<b>70</b>	<b>4</b>	<b>74</b>
<b>TOTAL ACTIVOS</b>	<b>157.043</b>	<b>19.085</b>	<b>176.128</b>
<b>PASIVOS</b>			
<b>PASIVOS CIRCULANTES</b>	<b>62.724</b>	<b>6.319</b>	<b>69.044</b>
Obligaciones con bancos hasta un año	39.386	4.175	43.561
Obligaciones con otras instituciones hasta un año	82	0	82
Obligaciones por emisión de bonos	19.858	1.428	21.286
Documentos y cuentas por pagar	2.248	697	2.945
Acreedores varios	0	0	0
Provisiones y retenciones	1.150	19	1.169
Impuesto a la renta	0	0	0
Otros pasivos circulantes	0	0	0
<b>PASIVOS A LARGO PLAZO</b>	<b>68.853</b>	<b>10.045</b>	<b>78.898</b>
Obligaciones con bancos a más de un año	9.456	0	9.456
Obligaciones con otras instituciones	0	0	0
Obligaciones por emisión de bonos	58.632	7.371	66.003
Documentos y cuentas por pagar	766	85	851
Acreedores varios	0	0	0
Otros pasivos a largo plazo	0	2.589	2.589
<b>CAPITAL PAGADO Y RESERVAS</b>	<b>25.560</b>	<b>2.654</b>	<b>28.214</b>
<b>UTILIDAD (PERDIDA) DEL EJERCICIO</b>	<b>(95)</b>	<b>67</b>	<b>(28)</b>
<b>TOTAL PASIVOS</b>	<b>157.043</b>	<b>19.085</b>	<b>176.128</b>

### ESTADOS DE RESULTADO. MARZO 2003 (en millones de pesos)

	Santiago Leasing	Sudameris	Total
<b>INGRESOS OPERACIONALES</b>	<b>3.833</b>	<b>433</b>	<b>4.266</b>
Intereses percibidos y devengados	3.125	341	3.465
Reajustes percibidos y devengados	455	55	510
Otros ingresos operacionales	253	37	291
<b>GASTOS OPERACIONALES</b>	<b>2.596</b>	<b>247</b>	<b>2.844</b>
Intereses pagados y devengados	2.038	186	2.224
Reajustes pagados y devengados	423	44	466
Otros gastos operacionales	135	18	153
<b>MARGEN OPERACIONAL BRUTO</b>	<b>1.237</b>	<b>185</b>	<b>1.422</b>
GASTOS DE APOYO OPERACIONAL	316	56	372
<b>MARGEN OPERACIONAL</b>	<b>921</b>	<b>129</b>	<b>1.050</b>
PROVISIONES SOBRE ACTIVOS	794	46	840
<b>MARGEN OPERACIONAL NETO</b>	<b>128</b>	<b>83</b>	<b>211</b>
Ingresos por inversiones financieras	92	6	98
Otros ingresos	4	17	20
Otros egresos	399	0	399
Corrección monetaria	(81)	(10)	(91)
<b>RESULTADO ANTES DE IMPUESTOS</b>	<b>(257)</b>	<b>95</b>	<b>(162)</b>
Impuesto a la renta	162	29	191
<b>UTILIDAD (PERDIDA) DEL EJERCICIO</b>	<b>(419)</b>	<b>67</b>	<b>(352)</b>

### DETALLE DE LOS CONTRATOS

	Santiago Leasing	Sudameris	Total
<b>CONTRATOS DE LEASING</b>	<b>124.214</b>	<b>15.012</b>	<b>139.225</b>
Contratos de leasing	175.906	20.828	196.735
Intereses diferidos	(33.419)	(3.262)	(36.681)
IVA diferido	(14.365)	(2.442)	(16.807)
Provisiones sobre contratos	(3.909)	(113)	(4.022)

## ESTADOS FINANCIEROS DE LAS EMPRESAS DE ASESORIA FINANCIERA FILIALES DE BANCOS

### ESTADOS DE SITUACION. MARZO 2003 (saldos a fin de mes en millones de pesos)

	Bandesarrollo Servi.	Banchile S.A.	BCI	Bandesarrollo S.A.	Bandesarrollo Microemp. S.A.
<b>ACTIVOS</b>					
Disponible	2	13	91	28	28
Depósitos a plazo y valores negociables	0	410	704	170	117
Documentos y cuentas por cobrar	9	10	292	152	167
Deudores varios	0	0	0	1	44
Impuestos por recuperar	1	1	0	6	44
Otros activos circulantes	40	10	16	20	34
<b>TOTAL ACTIVOS CIRCULANTES</b>	<b>52</b>	<b>443</b>	<b>1.104</b>	<b>377</b>	<b>434</b>
<b>TOTAL ACTIVO FIJO</b>	<b>236</b>	<b>9</b>	<b>20</b>	<b>15</b>	<b>129</b>
Gastos de organización y puesta en marcha	11	0	20	0	0
Otros activos	22	81	54	29	50
Amortizaciones	0	0	(5)	0	0
<b>TOTAL OTROS ACTIVOS</b>	<b>33</b>	<b>81</b>	<b>70</b>	<b>29</b>	<b>50</b>
<b>TOTAL ACTIVOS</b>	<b>321</b>	<b>533</b>	<b>1.193</b>	<b>421</b>	<b>613</b>
<b>PASIVOS</b>					
Documentos y cuentas por pagar	257	9	3	6	11
Doctos. y ctas. por pagar a emp. relacionadas	12	0	0	0	20
Impuesto a la renta	0	100	24	31	15
Provisiones y retenciones	9	28	105	18	171
Otros pasivos circulantes	11	0	0	0	11
<b>TOTAL PASIVOS CIRCULANTES</b>	<b>289</b>	<b>138</b>	<b>131</b>	<b>55</b>	<b>228</b>
<b>TOTAL PASIVOS LARGO PLAZO</b>	<b>0</b>	<b>0</b>	<b>3</b>	<b>0</b>	<b>28</b>
<b>CAPITAL PAGADO Y RESERVAS</b>	<b>89</b>	<b>428</b>	<b>925</b>	<b>414</b>	<b>294</b>
<b>UTILIDAD (PERDIDA) DEL EJERCICIO</b>	<b>(57)</b>	<b>(33)</b>	<b>134</b>	<b>(47)</b>	<b>62</b>
<b>TOTAL PASIVOS</b>	<b>321</b>	<b>533</b>	<b>1.193</b>	<b>421</b>	<b>613</b>

### ESTADOS DE RESULTADO. MARZO 2003 (en millones de pesos)

	Bandesarrollo Servi.	Banchile S.A.	BCI	Bandesarrollo S.A.	Bandesarrollo Microemp. S.A.
Ingresos operacionales	23	42	289	98	563
Gastos operacionales	(84)	(72)	(127)	(156)	(504)
<b>RESULTADO OPERACIONAL</b>	<b>(61)</b>	<b>(30)</b>	<b>161</b>	<b>(58)</b>	<b>59</b>
Otros ingresos	0	14	5	3	14
Otros gastos	(5)	0	(2)	0	(2)
Corrección monetaria	1	(5)	(4)	(2)	0
<b>RESULTADO NO OPERACIONAL</b>	<b>(4)</b>	<b>9</b>	<b>(1)</b>	<b>1</b>	<b>11</b>
Impuesto a la renta	8	(12)	(26)	9	(8)
<b>UTILIDAD (PERDIDA) DEL EJERCICIO</b>	<b>(57)</b>	<b>(33)</b>	<b>134</b>	<b>(47)</b>	<b>62</b>



## ESTADOS FINANCIEROS DE LAS EMPRESAS DE ASESORIA FINANCIERA FILIALES DE BANCOS

### ESTADOS DE SITUACION. MARZO 2003 (saldos a fin de mes en millones de pesos)

	Bhif S.A.	Corp S.A.	Scotiabank Sud Americano	Banestado Microempresa	Total
<b>ACTIVOS</b>					
Disponible	0	3	232	137	534
Depósitos a plazo y valores negociables	1.136	47	3	100	2.687
Documentos y cuentas por cobrar	386	0	42	483	1.542
Deudores varios	0	0	0	78	123
Impuestos por recuperar	106	0	0	83	241
Otros activos circulantes	11	116	489	21	756
<b>TOTAL ACTIVOS CIRCULANTES</b>	<b>1.639</b>	<b>165</b>	<b>767</b>	<b>903</b>	<b>5.883</b>
<b>TOTAL ACTIVO FIJO</b>	<b>3</b>	<b>0</b>	<b>0</b>	<b>284</b>	<b>696</b>
Gastos de organización y puesta en marcha	0	0	1	0	32
Otros activos	62	1	0	4	304
Amortizaciones	0	0	(1)	0	(5)
<b>TOTAL OTROS ACTIVOS</b>	<b>62</b>	<b>1</b>	<b>0</b>	<b>4</b>	<b>330</b>
<b>TOTAL ACTIVOS</b>	<b>1.705</b>	<b>166</b>	<b>767</b>	<b>1.191</b>	<b>6.910</b>
<b>PASIVOS</b>					
Documentos y cuentas por pagar	1	1	0	84	372
Doctos. y ctas. por pagar a emp. relacionadas	30	0	0	12	74
Impuesto a la renta	155	1	79	3	408
Provisiones y retenciones	49	7	45	243	676
Otros pasivos circulantes	0	0	0	18	40
<b>TOTAL PASIVOS CIRCULANTES</b>	<b>235</b>	<b>9</b>	<b>125</b>	<b>359</b>	<b>1.570</b>
<b>TOTAL PASIVOS LARGO PLAZO</b>	<b>0</b>	<b>0</b>	<b>0</b>	<b>0</b>	<b>31</b>
<b>CAPITAL PAGADO Y RESERVAS</b>	<b>1.055</b>	<b>165</b>	<b>444</b>	<b>792</b>	<b>4.606</b>
<b>UTILIDAD (PERDIDA) DEL EJERCICIO</b>	<b>414</b>	<b>(8)</b>	<b>198</b>	<b>40</b>	<b>703</b>
<b>TOTAL PASIVOS</b>	<b>1.705</b>	<b>166</b>	<b>767</b>	<b>1.191</b>	<b>6.910</b>

### ESTADOS DE RESULTADO. MARZO 2003 (en millones de pesos)

	Bhif S.A.	Corp S.A.	Scotiabank Sud Americano	Banestado Microempresa	Total
Ingresos operacionales	571	12	235	1.256	3.088
Gastos operacionales	(86)	(20)	(1)	(1.198)	(2.249)
<b>RESULTADO OPERACIONAL</b>	<b>485</b>	<b>(8)</b>	<b>234</b>	<b>57</b>	<b>839</b>
Otros ingresos	15	1	6	8	67
Otros gastos	0	0	0	(22)	(32)
Corrección monetaria	(4)	(1)	(2)	(3)	(21)
<b>RESULTADO NO OPERACIONAL</b>	<b>10</b>	<b>0</b>	<b>4</b>	<b>(17)</b>	<b>14</b>
Impuesto a la renta	(82)	0	(39)	0	(150)
<b>UTILIDAD (PERDIDA) DEL EJERCICIO</b>	<b>414</b>	<b>(8)</b>	<b>198</b>	<b>40</b>	<b>703</b>

## ESTADOS FINANCIEROS DE LOS AGENTES DE VALORES FILIALES DE BANCOS

### ESTADOS DE SITUACION. MARZO 2003 (saldos a fin de mes en millones de pesos)

	Santander	Sudameris	Citibank Agencia	Total
<b>ACTIVOS</b>				
Disponible	137	8	762	907
Títulos renta variable	0	0	0	0
Títulos renta fija	155.674	793	1.351	157.818
Derechos operaciones a futuro	499.319	14.296	0	513.615
Otros activos circulantes	3.730	1	3.598	7.329
<b>TOTAL ACTIVOS CIRCULANTES</b>	<b>658.860</b>	<b>15.098</b>	<b>5.710</b>	<b>679.669</b>
<b>TOTAL ACTIVOS FIJOS</b>	<b>0</b>	<b>6</b>	<b>0</b>	<b>6</b>
Títulos bolsa de valores	0	0	0	0
Inversiones en sociedades	23	0	0	23
Otros activos	0	1	0	1
<b>TOTAL OTROS ACTIVOS</b>	<b>23</b>	<b>1</b>	<b>0</b>	<b>24</b>
<b>TOTAL ACTIVOS</b>	<b>658.884</b>	<b>15.105</b>	<b>5.710</b>	<b>679.699</b>
<b>PASIVOS</b>				
Obligaciones con inst. financieras	0	0	0	0
Obligaciones operaciones a futuro	500.501	14.273	0	514.774
Otros pasivos circulantes	73.269	19	3.718	77.005
<b>TOTAL PASIVOS CIRCULANTES</b>	<b>573.770</b>	<b>14.292</b>	<b>3.718</b>	<b>591.779</b>
<b>TOTAL PASIVOS LARGO PLAZO</b>	<b>0</b>	<b>0</b>	<b>0</b>	<b>0</b>
Capital y reservas	80.536	783	1.755	83.074
Utilidad (pérdida) del ejercicio	4.578	31	238	4.846
<b>TOTAL PATRIMONIO</b>	<b>85.114</b>	<b>813</b>	<b>1.993</b>	<b>87.920</b>
<b>TOTAL PASIVOS</b>	<b>658.884</b>	<b>15.105</b>	<b>5.710</b>	<b>679.699</b>

### ESTADOS DE RESULTADO. MARZO 2003 (en millones de pesos)

	Santander	Sudameris	Citibank Agencia	Total
Ingresos operacionales	23.443	399	382	24.223
Gastos operacionales	17.550	357	89	17.996
<b>RESULTADO OPERACIONAL</b>	<b>5.893</b>	<b>41</b>	<b>293</b>	<b>6.227</b>
Ingresos no operacionales	15	0	0	15
Gastos no operacionales	0	0	0	0
<b>RESULTADO NO OPERACIONAL</b>	<b>15</b>	<b>0</b>	<b>0</b>	<b>15</b>
Corrección monetaria	(408)	(4)	(9)	(421)
Impuesto a la renta	(922)	(7)	(46)	(975)
<b>UTILIDAD (PERDIDA) DEL EJERCICIO</b>	<b>4.578</b>	<b>31</b>	<b>238</b>	<b>4.846</b>

## ESTADOS FINANCIEROS DE LOS CORREDORES DE BOLSA FILIALES DE BANCOS

### ESTADOS DE SITUACION. MARZO 2003 (saldos a fin de mes en millones de pesos)

	Banchile	BCI	BancoEstado	BBVA Banco Bhif	Bice
<b>ACTIVOS</b>					
Disponible	8.149	705	1	219	7.115
Títulos renta variable	2.585	915	1.818	1	0
Títulos renta fija	12.311	5.819	7.337	18	14.352
Derechos operaciones a futuro	292.402	131.481	29.837	43.599	96.962
Deudores por intermediación	22.300	8.845	2.461	18.789	10.960
Documentos por cobrar	6.937	464	10	56	3
Otros activos circulantes	7.452	4.560	157	9.956	1.807
<b>TOTAL ACTIVOS CIRCULANTES</b>	<b>352.135</b>	<b>152.790</b>	<b>41.621</b>	<b>72.638</b>	<b>131.201</b>
<b>TOTAL ACTIVOS FIJOS</b>	<b>340</b>	<b>77</b>	<b>20</b>	<b>4</b>	<b>0</b>
Títulos bolsa de valores	652	401	335	406	394
Otros activos	9	92	107	4	13
<b>TOTAL OTROS ACTIVOS</b>	<b>662</b>	<b>493</b>	<b>441</b>	<b>410</b>	<b>407</b>
<b>TOTAL ACTIVOS</b>	<b>353.137</b>	<b>153.359</b>	<b>42.082</b>	<b>73.052</b>	<b>131.608</b>
<b>PASIVOS</b>					
Obligacs. con bancos e inst. financieras	0	244	0	1.722	647
Obligaciones por operaciones a futuro	292.016	131.690	29.916	43.051	97.021
Acreedores por intermediación	19.677	8.836	2.461	18.800	10.948
Documentos por pagar	17.546	656	1.286	64	36
Otros pasivos circulantes	1.503	1.094	969	437	915
<b>TOTAL PASIVOS CIRCULANTES</b>	<b>330.742</b>	<b>142.521</b>	<b>34.632</b>	<b>64.074</b>	<b>109.568</b>
<b>TOTAL PASIVOS LARGO PLAZO</b>	<b>0</b>	<b>0</b>	<b>1</b>	<b>0</b>	<b>0</b>
Capital y reservas	20.846	10.309	6.896	8.556	21.290
Utilidad (pérdida) del ejercicio	1.549	529	553	422	750
<b>TOTAL PATRIMONIO</b>	<b>22.395</b>	<b>10.838</b>	<b>7.448</b>	<b>8.978</b>	<b>22.040</b>
<b>TOTAL PASIVOS</b>	<b>353.137</b>	<b>153.359</b>	<b>42.082</b>	<b>73.052</b>	<b>131.608</b>

### ESTADOS DE RESULTADO. MARZO 2003 (en millones de pesos)

	Banchile	BCI	BancoEstado	BBVA Banco Bhif	Bice
Ingresos operacionales	5.652	3.147	1.787	2.136	4.609
Gastos operacionales	3.735	2.510	955	1.607	3.636
<b>RESULTADO OPERACIONAL</b>	<b>1.917</b>	<b>637</b>	<b>832</b>	<b>529</b>	<b>973</b>
Ingresos no operacionales	28	50	15	14	14
Gastos no operacionales	35	3	200	0	0
<b>RESULTADO NO OPERACIONAL</b>	<b>(8)</b>	<b>46</b>	<b>(185)</b>	<b>14</b>	<b>14</b>
Corrección monetaria	(97)	(52)	(29)	(40)	(94)
Impuesto a la renta	(263)	(101)	(65)	(81)	(143)
<b>UTILIDAD (PERDIDA) DEL EJERCICIO</b>	<b>1.549</b>	<b>529</b>	<b>553</b>	<b>422</b>	<b>750</b>

## ESTADOS FINANCIEROS DE LOS CORREDORES DE BOLSA FILIALES DE BANCOS

### ESTADOS DE SITUACION. MARZO 2003 (saldos a fin de mes en millones de pesos)

	Corp	Santiago	Security	Scotiabank Sud Americano	Total
<b>ACTIVOS</b>					
Disponibles	112	86	610	868	17.866
Títulos renta variable	0	90	13	819	6.241
Títulos renta fija	5.726	5.486	3.717	3.605	58.372
Derechos operaciones a futuro	38.100	29.370	103.594	17.109	782.454
Deudores por intermediación	196	14.796	471	7.026	85.844
Documentos por cobrar	22	85	299	45	7.922
Otros activos circulantes	28	511	1.307	11	25.789
<b>TOTAL ACTIVOS CIRCULANTES</b>	<b>44.185</b>	<b>50.424</b>	<b>110.011</b>	<b>29.484</b>	<b>984.488</b>
<b>TOTAL ACTIVOS FIJOS</b>	<b>1</b>	<b>906</b>	<b>94</b>	<b>34</b>	<b>1.474</b>
Títulos bolsa de valores	394	735	394	396	4.108
Otros activos	298	7	49	27	605
<b>TOTAL OTROS ACTIVOS</b>	<b>692</b>	<b>742</b>	<b>443</b>	<b>422</b>	<b>4.713</b>
<b>TOTAL ACTIVOS</b>	<b>44.878</b>	<b>52.072</b>	<b>110.548</b>	<b>29.940</b>	<b>990.674</b>
<b>PASIVOS</b>					
Obligacs. con bancos e inst. financieras	0	0	61	1	2.674
Obligaciones por operaciones a futuro	38.040	29.369	103.534	17.108	781.746
Acreedores por intermediación	196	14.794	471	6.995	83.177
Documentos por pagar	29	117	149	75	19.958
Otros pasivos circulantes	150	512	327	191	6.097
<b>TOTAL PASIVOS CIRCULANTES</b>	<b>38.415</b>	<b>44.792</b>	<b>104.541</b>	<b>24.369</b>	<b>893.653</b>
<b>TOTAL PASIVOS LARGO PLAZO</b>	<b>0</b>	<b>0</b>	<b>0</b>	<b>32</b>	<b>34</b>
Capital y reservas	6.053	7.362	5.769	5.237	92.317
Utilidad (pérdida) del ejercicio	410	(83)	238	302	4.670
<b>TOTAL PATRIMONIO</b>	<b>6.463</b>	<b>7.279</b>	<b>6.007</b>	<b>5.539</b>	<b>96.988</b>
<b>TOTAL PASIVOS</b>	<b>44.878</b>	<b>52.072</b>	<b>110.548</b>	<b>29.940</b>	<b>990.674</b>

### ESTADOS DE RESULTADO. MARZO 2003 (en millones de pesos)

	Corp	Santiago	Security	Scotiabank Sud Americano	Total
Ingresos operacionales	1.607	621	2.930	864	23.353
Gastos operacionales	1.189	848	2.650	499	17.629
<b>RESULTADO OPERACIONAL</b>	<b>418</b>	<b>(227)</b>	<b>280</b>	<b>366</b>	<b>5.724</b>
Ingresos no operacionales	102	145	24	19	409
Gastos no operacionales	6	2	0	1	247
<b>RESULTADO NO OPERACIONAL</b>	<b>96</b>	<b>143</b>	<b>24</b>	<b>18</b>	<b>162</b>
Corrección monetaria	(27)	(26)	(26)	(24)	(415)
Impuesto a la renta	(77)	27	(40)	(58)	(801)
<b>UTILIDAD (PERDIDA) DEL EJERCICIO</b>	<b>410</b>	<b>(83)</b>	<b>238</b>	<b>302</b>	<b>4.670</b>

## ESTADOS FINANCIEROS DE LAS ADMINISTRADORAS DE FONDOS MUTUOS FILIALES DE BANCOS

### ESTADOS DE SITUACION. MARZO 2003 (saldos a fin de mes en millones de pesos)

	BCI Fondos Mutuos	Bice Fondos Mutuos	Santander Fondos Mutuos	Security Fondos Mutuos	Scotia Fondos Mutuos
<b>ACTIVOS</b>					
Disponible	348	13	82	119	20
Depósitos a plazo	3.047	0	5.053	959	0
Valores negociables	1.147	2.314	9.384	2.466	2.496
Gastos pagados por anticipado	24	21	0	15	5
Otros activos circulantes	7.732	31	96	49	38
<b>TOTAL ACTIVOS CIRCULANTES</b>	<b>12.298</b>	<b>2.379</b>	<b>14.615</b>	<b>3.608</b>	<b>2.560</b>
<b>TOTAL ACTIVOS FIJOS</b>	<b>85</b>	<b>12</b>	<b>147</b>	<b>88</b>	<b>19</b>
Inversiones en sociedades	0	0	0	0	0
Otros activos	10	3	59	0	3
<b>TOTAL OTROS ACTIVOS</b>	<b>10</b>	<b>3</b>	<b>61</b>	<b>0</b>	<b>3</b>
<b>TOTAL ACTIVOS</b>	<b>12.394</b>	<b>2.394</b>	<b>14.824</b>	<b>3.695</b>	<b>2.583</b>
<b>PASIVOS</b>					
Obligaciones con bancos e inst. financieras	30	0	0	0	0
Provisiones y retenciones	351	191	506	214	212
Otros pasivos circulantes	6.491	55	198	34	103
<b>TOTAL PASIVOS CIRCULANTES</b>	<b>6.872</b>	<b>247</b>	<b>704</b>	<b>248</b>	<b>315</b>
<b>TOTAL PASIVOS LARGO PLAZO</b>	<b>0</b>	<b>0</b>	<b>0</b>	<b>0</b>	<b>0</b>
Capital y reservas	4.771	1.873	14.134	3.195	2.008
Utilidad (pérdida) del ejercicio	750	274	(15)	252	260
<b>TOTAL PATRIMONIO</b>	<b>5.522</b>	<b>2.147</b>	<b>14.120</b>	<b>3.447</b>	<b>2.268</b>
<b>TOTAL PASIVOS</b>	<b>12.394</b>	<b>2.394</b>	<b>14.824</b>	<b>3.695</b>	<b>2.583</b>

### ESTADOS DE RESULTADO. MARZO 2003 (en millones de pesos)

	BCI Fondos Mutuos	Bice Fondos Mutuos	Santander Fondos Mutuos	Security Fondos Mutuos	Scotia Fondos Mutuos
Ingresos de explotación	1.551	665	0	600	488
Costos de explotación	0	0	0	0	0
Margen de explotación	1.551	665	0	600	488
Gastos de administración	(722)	(375)	(248)	(359)	(178)
<b>Resultado Operacional</b>	<b>829</b>	<b>290</b>	<b>(248)</b>	<b>241</b>	<b>310</b>
Ingresos financieros	141	25	237	111	23
Gastos financieros	(42)	0	(19)	(29)	(13)
Otros ingresos netos	(1)	23	68	0	0
Corrección monetaria	(28)	(9)	(69)	(17)	(9)
<b>Resultado No Operacional</b>	<b>70</b>	<b>39</b>	<b>218</b>	<b>64</b>	<b>1</b>
Impuesto a la renta	(149)	(54)	16	(53)	(51)
<b>UTILIDAD (PERDIDA) DEL EJERCICIO</b>	<b>750</b>	<b>274</b>	<b>(15)</b>	<b>252</b>	<b>260</b>

### FONDOS MUTUOS ADMINISTRADOS. MARZO 2003

	BCI Fondos Mutuos	Bice Fondos Mutuos	Santander Fondos Mutuos	Security Fondos Mutuos	Scotia Fondos Mutuos
Patrimonio neto (en millones de pesos)	435.252	220.107	0	167.063	107.939
Número de partícipes	51.360	10.568	0	8.766	19.297
Número de fondos administrados	15	11	0	9	8

## ESTADOS FINANCIEROS DE LAS ADMINISTRADORAS DE FONDOS MUTUOS FILIALES DE BANCOS

### ESTADOS DE SITUACION. MARZO 2003 (saldos a fin de mes en millones de pesos)

	Corp Fondos Mutuos	Bhif Fondos Mutuos	Total
<b>ACTIVOS</b>			
Disponible	3	19	605
Depósitos a plazo	905	2.940	12.905
Valores negociables	0	3.582	21.391
Gastos pagados por anticipado	21	31	116
Otros activos circulantes	18.445	11	26.402
<b>TOTAL ACTIVOS CIRCULANTES</b>	<b>19.375</b>	<b>6.583</b>	<b>61.418</b>
<b>TOTAL ACTIVOS FIJOS</b>	<b>64</b>	<b>46</b>	<b>462</b>
Inversiones en sociedades	0	0	0
Otros activos	10	0	85
<b>TOTAL OTROS ACTIVOS</b>	<b>10</b>	<b>0</b>	<b>88</b>
<b>TOTAL ACTIVOS</b>	<b>19.449</b>	<b>6.629</b>	<b>61.968</b>
<b>PASIVOS</b>			
Obligaciones con bancos e inst. financieras	16.500	482	17.012
Provisiones y retenciones	120	115	1.709
Otros pasivos circulantes	15	108	7.005
<b>TOTAL PASIVOS CIRCULANTES</b>	<b>16.635</b>	<b>706</b>	<b>25.727</b>
<b>TOTAL PASIVOS LARGO PLAZO</b>	<b>0</b>	<b>0</b>	<b>0</b>
Capital y reservas	2.627	5.604	34.212
Utilidad (pérdida) del ejercicio	188	319	2.029
<b>TOTAL PATRIMONIO</b>	<b>2.815</b>	<b>5.923</b>	<b>36.241</b>
<b>TOTAL PASIVOS</b>	<b>19.449</b>	<b>6.629</b>	<b>61.968</b>

### ESTADOS DE RESULTADO. MARZO 2003 (en millones de pesos)

	Corp Fondos Mutuos	Bhif Fondos Mutuos	Total
Ingresos de explotación	448	593	4.345
Costos de explotación	0	0	0
Margen de explotación	448	593	4.345
Gastos de administración	(266)	(268)	(2.415)
<b>Resultado Operacional</b>	<b>182</b>	<b>326</b>	<b>1.929</b>
Ingresos financieros	18	105	661
Gastos financieros	0	(22)	(127)
Otros ingresos netos	0	0	90
Corrección monetaria	12	(29)	(149)
<b>Resultado No Operacional</b>	<b>29</b>	<b>54</b>	<b>475</b>
Impuesto a la renta	(24)	(61)	(376)
<b>UTILIDAD (PERDIDA) DEL EJERCICIO</b>	<b>188</b>	<b>319</b>	<b>2.029</b>

### FONDOS MUTUOS ADMINISTRADOS. MARZO 2003

	Corp Fondos Mutuos	Bhif Fondos Mutuos	Total
Patrimonio neto (en millones de pesos)	79.751	146.443	1.156.556
Número de participes	21.671	12.286	123.948
Número de fondos administrados	16	13	72

## ESTADOS FINANCIEROS DE LAS SOCIEDADES DE LEASING INMOBILIARIO

### ESTADOS DE SITUACION. MARZO 2003 (saldos a fin de mes en millones de pesos)

	Bhif Vivienda	Bandesarrollo	Total
<b>ACTIVOS</b>			
<b>ACTIVOS CIRCULANTES</b>	<b>2.027</b>	<b>10.264</b>	<b>12.291</b>
Disponibles	2	211	213
Valores negociables	1.691	8.439	10.130
Contratos de leasing hasta un año	0	161	161
Activos para leasing	0	0	0
Deudores varios	169	415	584
Impuestos por recuperar	72	24	96
Otros activos circulantes	93	1.014	1.107
<b>ACTIVOS A LARGO PLAZO</b>	<b>4.673</b>	<b>8.434</b>	<b>13.107</b>
Contratos de leasing a más de un año	4.673	7.464	12.137
Otros activos	0	969	969
<b>ACTIVOS FIJOS</b>	<b>12</b>	<b>39</b>	<b>51</b>
<b>TOTAL ACTIVOS</b>	<b>6.712</b>	<b>18.737</b>	<b>25.448</b>
<b>PASIVOS</b>			
<b>PASIVOS CIRCULANTES</b>	<b>1.542</b>	<b>8.916</b>	<b>10.458</b>
Obligaciones con bancos hasta un año	507	7.502	8.009
Obligaciones con otras instituciones hasta un año	0	0	0
Obligaciones por emisión de bonos	0	0	0
Documentos y cuentas por pagar	663	932	1.594
Acreedores varios	3	381	384
Provisiones y retenciones	38	20	57
Impuesto a la renta	225	81	307
Otros pasivos circulantes	107	0	107
<b>PASIVOS A LARGO PLAZO</b>	<b>1.192</b>	<b>5.263</b>	<b>6.455</b>
Obligaciones con bancos a más de un año	1.175	5.263	6.438
Obligaciones con otras instituciones	0	0	0
Obligaciones por emisión de bonos	0	0	0
Documentos y cuentas por pagar	0	0	0
Acreedores varios	0	0	0
Otros pasivos a largo plazo	17	0	17
<b>CAPITAL PAGADO Y RESERVAS</b>	<b>3.937</b>	<b>4.561</b>	<b>8.498</b>
<b>UTILIDAD (PERDIDA) DEL EJERCICIO</b>	<b>41</b>	<b>(4)</b>	<b>37</b>
<b>TOTAL PASIVOS</b>	<b>6.712</b>	<b>18.737</b>	<b>25.448</b>

### ESTADOS DE RESULTADO. MARZO 2003 (en millones de pesos)

	Bhif Vivienda	Bandesarrollo	Total
<b>INGRESOS OPERACIONALES</b>	<b>153</b>	<b>216</b>	<b>369</b>
Intereses percibidos y devengados	101	155	256
Reajustes percibidos y devengados	12	23	35
Otros ingresos operacionales	40	38	78
<b>GASTOS OPERACIONALES</b>	<b>62</b>	<b>150</b>	<b>212</b>
Intereses pagados y devengados	8	119	127
Reajustes pagados y devengados	4	30	35
Otros gastos operacionales	49	1	50
<b>MARGEN OPERACIONAL BRUTO</b>	<b>91</b>	<b>66</b>	<b>157</b>
GASTOS DE APOYO OPERACIONAL	56	131	187
<b>MARGEN OPERACIONAL</b>	<b>35</b>	<b>(66)</b>	<b>(30)</b>
PROVISIONES SOBRE ACTIVOS	4	31	35
<b>MARGEN OPERACIONAL NETO</b>	<b>31</b>	<b>(96)</b>	<b>(65)</b>
Ingresos por inversiones financieras	35	75	110
Otros ingresos	2	18	20
Otros egresos	0	3	4
Corrección monetaria	(19)	(20)	(39)
<b>RESULTADO ANTES DE IMPUESTOS</b>	<b>49</b>	<b>(27)</b>	<b>22</b>
Impuesto a la renta	8	(23)	(15)
<b>UTILIDAD (PERDIDA) DEL EJERCICIO</b>	<b>41</b>	<b>(4)</b>	<b>37</b>

### DETALLE DE LOS CONTRATOS

	Bhif Vivienda	Bandesarrollo	Total
<b>CONTRATOS DE LEASING</b>	<b>4.673</b>	<b>7.625</b>	<b>12.298</b>
Contratos de leasing	11.280	17.575	28.855
Intereses diferidos	(6.553)	(9.892)	(16.445)
IVA diferido	0	0	0
Provisiones sobre contratos	(54)	(58)	(112)

## ESTADOS FINANCIEROS DE ADMINISTRADORAS DE FONDOS PARA LA VIVIENDA

### ESTADOS DE SITUACION. MARZO 2003 (saldos a fin de mes en millones de pesos)

	Banestado	Bhif	Total
<b>ACTIVOS</b>			
Disponible	11	1	12
Depósitos a plazo	0	106	106
Valores negociables	0	203	203
Gastos pagados por anticipado	2	0	2
Otros activos circulantes	1.128	11	1.138
<b>TOTAL ACTIVOS CIRCULANTES</b>	<b>1.141</b>	<b>320</b>	<b>1.461</b>
<b>TOTAL ACTIVOS FIJOS</b>	<b>9</b>	<b>2</b>	<b>11</b>
Inversiones en sociedades	0	0	0
Otros activos	5	0	5
<b>TOTAL OTROS ACTIVOS</b>	<b>5</b>	<b>0</b>	<b>5</b>
<b>TOTAL ACTIVOS</b>	<b>1.155</b>	<b>322</b>	<b>1.477</b>
<b>PASIVOS</b>			
Obligaciones con bancos e inst. financieras	0	0	0
Provisiones y retenciones	23	9	32
Otros pasivos circulantes	27	2	29
<b>TOTAL PASIVOS CIRCULANTES</b>	<b>50</b>	<b>11</b>	<b>61</b>
<b>TOTAL PASIVOS LARGO PLAZO</b>	<b>0</b>	<b>0</b>	<b>0</b>
Capital y reservas	1.034	304	1.338
Utilidad (pérdida) del ejercicio	71	7	79
<b>TOTAL PATRIMONIO</b>	<b>1.105</b>	<b>311</b>	<b>1.417</b>
<b>TOTAL PASIVOS</b>	<b>1.155</b>	<b>322</b>	<b>1.477</b>

### ESTADOS DE RESULTADO. MARZO 2003 (en millones de pesos)

	Banestado	Bhif	Total
Ingresos de explotación	142	31	173
Costos de explotación	0	0	0
Margen de explotación	142	31	173
Gastos de administración	(60)	(26)	(87)
<b>Resultado Operacional</b>	<b>81</b>	<b>5</b>	<b>86</b>
Ingresos financieros	14	6	20
Gastos financieros	0	0	0
Otros ingresos netos	0	0	0
Corrección monetaria	(5)	(3)	(9)
<b>Resultado No Operacional</b>	<b>9</b>	<b>3</b>	<b>11</b>
Impuesto a la renta	(19)	0	(19)
<b>UTILIDAD (PERDIDA) DEL EJERCICIO</b>	<b>71</b>	<b>7</b>	<b>79</b>

### FONDOS ADMINISTRADOS. MARZO 2003

	Banestado	Bhif	Total
Patrimonio neto (en millones de pesos)	52.442	3.031	55.473
Número de participes	22.688	5.629	28.317
Número de fondos administrados	1	2	3



## ESTADOS FINANCIEROS DE LAS SOCIEDADES DE APOYO AL GIRO (\*)

### ESTADOS DE SITUACION. MARZO 2003 (saldos a fin de mes en millones de pesos)

	BCI Serv. de Personal	Sociedad de Tarj.	Artikos Chile	Banestado Contact	Promarket S.A.	Transbank	Globalnet S.A.
<b>ACTIVOS</b>							
<b>ACTIVOS CIRCULANTES</b>	<b>211</b>	<b>125</b>	<b>295</b>	<b>427</b>	<b>558</b>	<b>114.468</b>	<b>318</b>
Disponibles	22	0	70	0	377	5.847	25
Valores negociables	0	0	0	0	0	5.578	200
Documentos y cuentas por cobrar	0	0	203	89	0	6.833	14
Doctos. y cuentas por cobrar a emp. relac.	158	111	0	0	92	93.662	46
Impuestos por recuperar	15	12	21	12	20	34	27
Otros activos circulantes	16	2	1	326	69	2.513	6
<b>ACTIVO FIJO</b>	<b>3</b>	<b>189</b>	<b>3.111</b>	<b>0</b>	<b>78</b>	<b>9.553</b>	<b>193</b>
Edificios e instalaciones	0	0	0	0	0	4.938	0
Maquinarias y equipos	7	386	107	0	9	23.281	694
Otros activos fijos	0	25	3.970	0	473	820	29
Depreciación acumulada (menos)	(4)	(222)	(966)	0	(404)	(19.487)	(529)
<b>OTROS ACTIVOS</b>	<b>1</b>	<b>636</b>	<b>1.739</b>	<b>483</b>	<b>11</b>	<b>642</b>	<b>32</b>
Inversiones en empresas relacionadas	0	0	0	0	0	0	0
Inversiones en otras sociedades	0	0	0	0	0	0	0
Deudores a largo plazo	0	0	0	0	0	0	0
Intangibles	2	912	0	0	0	418	0
Otros activos	0	0	1.739	483	11	302	32
Amortización acumulada (menos)	(1)	(276)	0	0	0	(79)	0
<b>TOTAL ACTIVOS</b>	<b>215</b>	<b>950</b>	<b>5.144</b>	<b>910</b>	<b>648</b>	<b>124.663</b>	<b>544</b>
<b>PASIVOS</b>							
<b>PASIVOS CIRCULANTES</b>	<b>142</b>	<b>291</b>	<b>3.662</b>	<b>44</b>	<b>296</b>	<b>118.683</b>	<b>41</b>
Obligaciones con bancos e inst. financ.	0	264	3.247	8	0	978	0
Documentos y cuentas por pagar	6	1	346	2	15	108.791	0
Doctos. y cuentas por pagar a emp. relac.	0	0	0	0	0	4.877	0
Provisiones y retenciones	135	15	69	33	282	1.226	29
Otros pasivos circulantes	0	10	0	1	0	2.811	11
<b>PASIVOS LARGO PLAZO</b>	<b>0</b>	<b>56</b>	<b>1.967</b>	<b>0</b>	<b>0</b>	<b>948</b>	<b>0</b>
Obligaciones con otras instituciones	0	56	1.317	0	0	948	0
Otros pasivos de largo plazo	0	0	650	0	0	0	0
<b>CAPITAL Y RESERVAS</b>	<b>51</b>	<b>585</b>	<b>(137)</b>	<b>930</b>	<b>348</b>	<b>4.810</b>	<b>520</b>
<b>UTILIDAD (PERDIDA) DEL EJERCICIO</b>	<b>22</b>	<b>18</b>	<b>(348)</b>	<b>(65)</b>	<b>3</b>	<b>222</b>	<b>(17)</b>
<b>TOTAL PASIVOS</b>	<b>215</b>	<b>950</b>	<b>5.144</b>	<b>910</b>	<b>648</b>	<b>124.663</b>	<b>544</b>

### ESTADOS DE RESULTADO. MARZO 2003 (saldos a fin de mes en millones de pesos)

	BCI Serv. de Personal	Sociedad de Tarj.	Artikos Chile	Banestado Contact	Promarket S.A.	Transbank	Globalnet S.A.
Ingresos operacionales	466	109	193	137	183	6.592	135
Gastos operacionales	(425)	(84)	(319)	(79)	0	(4.493)	(120)
<b>Margen operacional</b>	<b>41</b>	<b>26</b>	<b>(127)</b>	<b>57</b>	<b>183</b>	<b>2.099</b>	<b>15</b>
Gastos de administración	(15)	0	(171)	(98)	(183)	(1.914)	(37)
<b>Resultado operacional</b>	<b>26</b>	<b>26</b>	<b>(298)</b>	<b>(41)</b>	<b>1</b>	<b>185</b>	<b>(21)</b>
Ingresos financieros	0	0	0	6	0	45	1
Gastos financieros	0	(10)	(68)	0	0	(22)	0
Ingresos no operacionales	0	2	0	6	4	34	0
Gastos no operacionales	0	0	0	(30)	0	0	0
Corrección monetaria	0	1	18	(5)	(1)	18	(1)
<b>Resultado no operacional</b>	<b>0</b>	<b>(8)</b>	<b>(50)</b>	<b>(22)</b>	<b>3</b>	<b>75</b>	<b>0</b>
Impuesto a la renta	(4)	0	0	(1)	(1)	(38)	4
<b>UTILIDAD (PERDIDA) DEL EJERCICIO</b>	<b>22</b>	<b>18</b>	<b>(348)</b>	<b>(65)</b>	<b>3</b>	<b>222</b>	<b>(17)</b>

(\*) Corresponde a redes de transferencia electrónica de fondos, emisores u operadores de tarjetas de crédito y recaudaciones de pago de servicios.

## ESTADOS FINANCIEROS DE LAS SOCIEDADES DE APOYO AL GIRO (\*)

### ESTADOS DE SITUACION. MARZO 2003 (saldos a fin de mes en millones de pesos)

	Redbanc	Servipag	Soc. Interb. de Dep. de Valores	Nexus	Proservice S.A.	CCA. S.A.	Total
<b>ACTIVOS</b>							
<b>ACTIVOS CIRCULANTES</b>	<b>1.959</b>	<b>1.722</b>	<b>482</b>	<b>2.140</b>	<b>309</b>	<b>637</b>	<b>123.652</b>
Disponible	60	76	13	258	1	219	6.969
Valores negociables	290	502	0	0	0	0	6.570
Documentos y cuentas por cobrar	200	527	0	233	0	98	8.197
Doctos. y cuentas por cobrar a emp. relac.	1.224	355	278	1.018	212	132	97.289
Impuestos por recuperar	0	84	0	0	23	4	253
Otros activos circulantes	185	177	191	630	73	183	4.374
<b>ACTIVO FIJO</b>	<b>3.356</b>	<b>1.396</b>	<b>0</b>	<b>3.775</b>	<b>54</b>	<b>34</b>	<b>21.743</b>
Edificios e instalaciones	2.934	0	0	0	32	0	7.904
Maquinarias y equipos	7.569	3.718	0	6.390	161	16	42.337
Otros activos fijos	18	533	0	376	98	65	6.407
Depreciación acumulada (menos)	(7.165)	(2.854)	0	(2.990)	(237)	(46)	(34.904)
<b>OTROS ACTIVOS</b>	<b>239</b>	<b>441</b>	<b>976</b>	<b>911</b>	<b>11</b>	<b>89</b>	<b>6.211</b>
Inversiones en empresas relacionadas	0	0	976	0	0	0	976
Inversiones en otras sociedades	0	0	0	0	0	0	0
Deudores a largo plazo	0	0	0	0	0	0	0
Intangibles	7	0	0	4.391	13	0	5.743
Otros activos	232	441	0	0	1	89	3.330
Amortización acumulada (menos)	0	0	0	(3.480)	(3)	0	(3.838)
<b>TOTAL ACTIVOS</b>	<b>5.554</b>	<b>3.559</b>	<b>1.458</b>	<b>6.826</b>	<b>375</b>	<b>761</b>	<b>151.606</b>
<b>PASIVOS</b>							
<b>PASIVOS CIRCULANTES</b>	<b>2.102</b>	<b>2.010</b>	<b>0</b>	<b>1.465</b>	<b>360</b>	<b>229</b>	<b>129.326</b>
Obligaciones con bancos e inst. financ.	170	15	0	330	10	0	5.022
Documentos y cuentas por pagar	637	233	0	98	17	15	110.160
Doctos. y cuentas por pagar a emp. relac.	70	24	0	297	144	0	5.413
Provisiones y retenciones	1.162	444	0	666	178	212	4.451
Otros pasivos circulantes	64	1.295	0	75	11	2	4.280
<b>PASIVOS LARGO PLAZO</b>	<b>353</b>	<b>83</b>	<b>0</b>	<b>1.894</b>	<b>6</b>	<b>33</b>	<b>5.341</b>
Obligaciones con otras instituciones	352	0	0	1.894	0	0	4.568
Otros pasivos de largo plazo	1	83	0	0	6	33	774
<b>CAPITAL Y RESERVAS</b>	<b>2.857</b>	<b>1.440</b>	<b>1.386</b>	<b>3.402</b>	<b>39</b>	<b>460</b>	<b>16.693</b>
<b>UTILIDAD (PERDIDA) DEL EJERCICIO</b>	<b>242</b>	<b>26</b>	<b>72</b>	<b>65</b>	<b>(31)</b>	<b>37</b>	<b>247</b>
<b>TOTAL PASIVOS</b>	<b>5.554</b>	<b>3.559</b>	<b>1.458</b>	<b>6.826</b>	<b>375</b>	<b>761</b>	<b>151.606</b>

### ESTADOS DE RESULTADO. MARZO 2003 (saldos a fin de mes en millones de pesos)

	Redbanc	Servipag	Soc. Interb. de Dep. de Valores	Nexus	Proservice S.A.	CCA. S.A.	Total
Ingresos operacionales	2.717	1.862	0	1.802	530	299	15.026
Gastos operacionales	(1.706)	(1.420)	0	(1.768)	(390)	(109)	(10.915)
<b>Margen operacional</b>	<b>1.010</b>	<b>442</b>	<b>0</b>	<b>34</b>	<b>140</b>	<b>190</b>	<b>4.111</b>
Gastos de administración	(583)	(416)	0	0	(177)	(126)	(3.720)
<b>Resultado operacional</b>	<b>427</b>	<b>26</b>	<b>0</b>	<b>34</b>	<b>(37)</b>	<b>64</b>	<b>391</b>
Ingresos financieros	3	3	1	0	0	1	61
Gastos financieros	(11)	0	0	(32)	0	0	(143)
Ingresos no operacionales	7	9	74	53	16	0	206
Gastos no operacionales	(184)	(6)	0	0	0	(17)	(237)
Corrección monetaria	(1)	3	(2)	10	1	(3)	36
<b>Resultado no operacional</b>	<b>(185)</b>	<b>9</b>	<b>72</b>	<b>31</b>	<b>17</b>	<b>(19)</b>	<b>(76)</b>
Impuesto a la renta	0	(9)	0	0	(11)	(7)	(68)
<b>UTILIDAD (PERDIDA) DEL EJERCICIO</b>	<b>242</b>	<b>26</b>	<b>72</b>	<b>65</b>	<b>(31)</b>	<b>37</b>	<b>247</b>

(\*) Corresponde a redes de transferencia electrónica de fondos, emisores u operadores de tarjetas de crédito y recaudaciones de pago de servicios.

## ESTADOS FINANCIEROS DE LAS SOCIEDADES DE COBRANZA

### ESTADOS DE SITUACION. MARZO 2003 (saldos a fin de mes en millones de pesos)

	Cobranzas y Recaudación	Socofin S.A.	Normaliza	BancoEstado	Total
<b>ACTIVOS</b>					
Disponible	183	501	6	68	757
Depósitos a plazo y valores negociables	906	140	222	0	1.269
Documentos y cuentas por cobrar	289	1.023	57	176	1.545
Deudores varios	33	102	0	1	138
Impuestos por recuperar	0	168	0	324	492
Otros activos circulantes	34	114	8	2.041	2.198
<b>TOTAL ACTIVOS CIRCULANTES</b>	<b>1.445</b>	<b>2.049</b>	<b>294</b>	<b>2.610</b>	<b>6.398</b>
<b>TOTAL ACTIVOS FIJOS</b>	<b>110</b>	<b>1.190</b>	<b>119</b>	<b>438</b>	<b>1.857</b>
Gastos de organización y puesta en marcha	205	374	8	496	1.083
Otros activos	9	0	0	6	16
Amortizaciones	(122)	0	(2)	(264)	(388)
<b>TOTAL OTROS ACTIVOS</b>	<b>93</b>	<b>374</b>	<b>6</b>	<b>237</b>	<b>711</b>
<b>TOTAL ACTIVOS</b>	<b>1.648</b>	<b>3.613</b>	<b>419</b>	<b>3.286</b>	<b>8.966</b>
<b>PASIVOS</b>					
Doctos. y cuentas por pagar	108	2.462	2	16	2.589
Doctos. y cuentas por pagar empresas relac.	41	121	4	77	244
Impuesto a la renta	123	0	18	360	501
Provisiones y retenciones	163	398	59	285	905
Otros pasivos circulantes	0	0	3	0	3
<b>TOTAL PASIVOS CIRCULANTES</b>	<b>435</b>	<b>2.981</b>	<b>86</b>	<b>738</b>	<b>4.241</b>
<b>TOTAL PASIVOS LARGO PLAZO</b>	<b>76</b>	<b>156</b>	<b>0</b>	<b>39</b>	<b>271</b>
Capital pagado y reservas	791	633	59	2.039	3.522
Utilidad (pérdida) del ejercicio	346	(158)	274	471	932
<b>TOTAL PASIVOS</b>	<b>1.648</b>	<b>3.613</b>	<b>419</b>	<b>3.286</b>	<b>8.966</b>

### ESTADOS DE RESULTADO. MARZO 2003 (en millones de pesos)

	Cobranzas y Recaudación	Socofin S.A.	Normaliza	BancoEstado	Total
Ingresos operacionales	1.119	2.246	474	1.579	5.419
Gastos operacionales	(702)	(2.415)	(154)	(1.019)	(4.290)
<b>Resultado Operacional</b>	<b>418</b>	<b>(169)</b>	<b>320</b>	<b>559</b>	<b>1.128</b>
Otros ingresos	4	25	9	11	49
Otros gastos	(4)	(17)	0	0	(22)
Corrección monetaria	(3)	3	1	(6)	(5)
<b>Resultado No Operacional</b>	<b>(4)</b>	<b>11</b>	<b>9</b>	<b>4</b>	<b>21</b>
Impuesto a la renta	(69)	0	(55)	(93)	(217)
<b>UTILIDAD (PERDIDA) DEL EJERCICIO</b>	<b>346</b>	<b>(158)</b>	<b>274</b>	<b>471</b>	<b>932</b>

## ESTADOS FINANCIEROS DE LAS SOCIEDADES CORREDORAS DE SEGUROS

### ESTADOS DE SITUACION. MARZO 2003 (saldos a fin de mes en millones de pesos)

	Santander	Banchile	BCI	BHIF	Corp	Scotiabank Sud Americano
<b>ACTIVOS</b>						
Disponible	180	3	8	45	24	5
Depósitos a plazo y valores negociables	919	2.575	606	2.879	988	452
Inversiones inmobiliarias y similares	159	230	82	87	34	27
Deudores por seguros	1.582	502	51	529	542	119
Otros activos	1.983	56	161	49	29	8
<b>TOTAL ACTIVOS</b>	<b>4.824</b>	<b>3.366</b>	<b>909</b>	<b>3.589</b>	<b>1.618</b>	<b>610</b>
<b>PASIVOS</b>						
Obligaciones por seguros	0	0	0	0	0	0
Otros pasivos	797	654	237	551	250	112
Total patrimonio	4.026	2.712	672	3.038	1.368	498
<b>TOTAL PASIVOS</b>	<b>4.824</b>	<b>3.366</b>	<b>909</b>	<b>3.589</b>	<b>1.618</b>	<b>610</b>

### ESTADOS DE RESULTADO. MARZO 2003 (en millones de pesos)

	Santander	Banchile	BCI	BHIF	Corp	Scotiabank Sud Americano
Ingresos de explotación	1.372	707	323	608	478	336
Costos operacionales	(191)	(225)	(134)	(62)	(32)	(20)
Margen de explotación	1.180	481	189	545	446	316
Gastos de administración	(234)	(276)	(134)	(114)	(136)	(27)
<b>Resultado Operacional</b>	<b>947</b>	<b>205</b>	<b>55</b>	<b>431</b>	<b>309</b>	<b>289</b>
Ingresos financieros	21	17	3	21	4	2
Gastos financieros	0	0	0	0	0	0
Otros ingresos netos	59	1	1	27	6	0
Corrección monetaria	(14)	(13)	(2)	(15)	(6)	0
Diferencia de cambio	0	0	0	0	0	0
Resultado fuera de explotación	(11)	18	2	47	(3)	2
Impuesto a la renta	(159)	(39)	(10)	(72)	(50)	(47)
<b>UTILIDAD (PERDIDA) DEL EJERCICIO</b>	<b>763</b>	<b>171</b>	<b>45</b>	<b>392</b>	<b>251</b>	<b>244</b>

## ESTADOS FINANCIEROS DE LAS SOCIEDADES CORREDORAS DE SEGUROS

### ESTADOS DE SITUACION. MARZO 2003 (saldos a fin de mes en millones de pesos)

	Genera	Citibank	BancoEstado	Bice	BankBoston	Total
<b>ACTIVOS</b>						
Disponible	24	14	148	1	28	480
Depósitos a plazo y valores negociables	531	0	3.840	201	1.370	14.363
Inversiones inmobiliarias y similares	233	47	72	12	23	1.005
Deudores por seguros	202	518	819	50	168	5.083
Otros activos	92	9.202	17	1	221	11.820
<b>TOTAL ACTIVOS</b>	<b>1.082</b>	<b>9.782</b>	<b>4.896</b>	<b>265</b>	<b>1.810</b>	<b>32.750</b>
<b>PASIVOS</b>						
Obligaciones por seguros	0	0	0	0	10	10
Otros pasivos	99	189	490	33	116	3.528
Total patrimonio	983	9.593	4.406	232	1.685	29.212
<b>TOTAL PASIVOS</b>	<b>1.082</b>	<b>9.782</b>	<b>4.896</b>	<b>265</b>	<b>1.810</b>	<b>32.750</b>

### ESTADOS DE RESULTADO. MARZO 2003 (en millones de pesos)

	Genera	Citibank	BancoEstado	Bice	BankBoston	Total
Ingresos de explotación	522	843	1.603	102	403	7.296
Costos operacionales	(36)	(3)	(65)	(11)	(1)	(780)
Margen de explotación	486	841	1.537	92	402	6.515
Gastos de administración	(104)	(149)	(214)	(37)	(59)	(1.484)
<b>Resultado Operacional</b>	<b>382</b>	<b>692</b>	<b>1.324</b>	<b>55</b>	<b>343</b>	<b>5.031</b>
Ingresos financieros	2	60	59	1	10	198
Gastos financieros	0	0	0	0	0	(1)
Otros ingresos netos	1	8	10	3	0	115
Corrección monetaria	(4)	(48)	(15)	(1)	(9)	(128)
Diferencia de cambio	0	0	0	0	0	0
Resultado fuera de explotación	1	54	49	(2)	10	167
Impuesto a la renta	(63)	(115)	(223)	(8)	(59)	(843)
<b>UTILIDAD (PERDIDA) DEL EJERCICIO</b>	<b>316</b>	<b>582</b>	<b>1.134</b>	<b>43</b>	<b>285</b>	<b>4.227</b>

## ESTADOS FINANCIEROS DE LAS SOCIEDADES SECURITIZADORAS

### ESTADOS DE SITUACION. MARZO 2003 (saldos a fin de mes en millones de pesos)

	Santander	Banchile	De Crédito e Inversiones	Total
<b>ACTIVOS</b>				
Disponible	2	31	11	43
Depósitos a plazo y valores negociables	0	492	0	492
Documentos y cuentas por cobrar	1.003	0	159	1.162
Deudores varios	198	0	0	198
Impuestos por recuperar	1	4	0	5
Otros activos circulantes	1.996	640	166	2.803
<b>TOTAL ACTIVOS CIRCULANTES</b>	<b>3.200</b>	<b>1.166</b>	<b>336</b>	<b>4.702</b>
<b>TOTAL ACTIVOS FIJOS</b>	<b>13</b>	<b>0</b>	<b>12</b>	<b>26</b>
Gastos de organización y puesta en marcha	0	0	2	2
Otros activos	2.279	6.875	7.623	16.777
Amortizaciones	0	0	(1)	(1)
<b>TOTAL OTROS ACTIVOS</b>	<b>2.279</b>	<b>6.875</b>	<b>7.624</b>	<b>16.778</b>
<b>TOTAL ACTIVOS</b>	<b>5.492</b>	<b>8.042</b>	<b>7.972</b>	<b>21.506</b>
<b>PASIVOS</b>				
Doctos. y cuentas por pagar	2	0	0	2
Doctos. y cuentas por pagar empresas relac.	0	0	0	0
Impuesto a la renta	35	12	0	47
Provisiones y retenciones	72	16	9	98
Otros pasivos circulantes	117	637	1.202	1.956
<b>TOTAL PASIVOS CIRCULANTES</b>	<b>225</b>	<b>666</b>	<b>1.211</b>	<b>2.102</b>
<b>TOTAL PASIVOS LARGO PLAZO</b>	<b>2.600</b>	<b>6.875</b>	<b>6.421</b>	<b>15.897</b>
Capital pagado y reservas	1.914	519	358	2.790
Utilidad (pérdida) del ejercicio	753	(18)	(18)	718
<b>TOTAL PASIVOS</b>	<b>5.492</b>	<b>8.042</b>	<b>7.972</b>	<b>21.506</b>

### ESTADOS DE RESULTADO. MARZO 2003 (en millones de pesos)

	Santander	Banchile	De Crédito e Inversiones	Total
Ingresos operacionales	1.036	12	321	1.369
Gastos operacionales	(80)	(37)	(42)	(159)
<b>Resultado Operacional</b>	<b>955</b>	<b>(24)</b>	<b>280</b>	<b>1.210</b>
Otros ingresos	25	6	6	37
Otros gastos	(44)	0	(297)	(341)
Corrección monetaria	(18)	(3)	(3)	(23)
<b>Resultado No Operacional</b>	<b>(40)</b>	<b>3</b>	<b>(294)</b>	<b>(331)</b>
Impuesto a la renta	(166)	3	(3)	(166)
<b>UTILIDAD (PERDIDA) DEL EJERCICIO</b>	<b>753</b>	<b>(18)</b>	<b>(18)</b>	<b>718</b>

## ESTADOS FINANCIEROS DE LAS SOCIEDADES FACTORING

### ESTADOS DE SITUACION. MARZO 2003 (saldos a fin de mes en millones de pesos)

	Banchile	Scotiabank Sud Americano	Santiago	BCI	Total
<b>ACTIVOS</b>					
Disponible	450	67	774	679	1.971
Depósitos a plazo y valores negociables	3.645	1.200	13.134	0	17.979
Documentos y cuentas por cobrar	38.887	6.052	9.172	69.559	123.669
Deudores varios	145	0	9	5	159
Impuestos por recuperar	78	36	61	0	175
Otros activos circulantes	322	210	224	335	1.091
<b>TOTAL ACTIVOS CIRCULANTES</b>	<b>43.528</b>	<b>7.565</b>	<b>23.373</b>	<b>70.578</b>	<b>145.043</b>
<b>TOTAL ACTIVOS FIJOS</b>	<b>79</b>	<b>67</b>	<b>48</b>	<b>139</b>	<b>332</b>
Gastos de organización y puesta en marcha	0	0	65	0	65
Otros activos	0	0	217	497	713
Amortizaciones	0	0	(42)	0	(42)
<b>TOTAL OTROS ACTIVOS</b>	<b>0</b>	<b>0</b>	<b>239</b>	<b>497</b>	<b>736</b>
<b>TOTAL ACTIVOS</b>	<b>43.606</b>	<b>7.632</b>	<b>23.661</b>	<b>71.213</b>	<b>146.112</b>
<b>PASIVOS</b>					
Doctos. y cuentas por pagar	38.019	5.556	18.302	18.341	80.218
Doctos. y cuentas por pagar empresas relac.	0	0	0	0	0
Impuesto a la renta	0	0	0	153	153
Provisiones y retenciones	132	38	51	275	497
Otros pasivos circulantes	0	0	3	43.527	43.530
<b>TOTAL PASIVOS CIRCULANTES</b>	<b>38.151</b>	<b>5.594</b>	<b>18.356</b>	<b>62.296</b>	<b>124.398</b>
<b>TOTAL PASIVOS LARGO PLAZO</b>	<b>0</b>	<b>0</b>	<b>0</b>	<b>0</b>	<b>0</b>
Capital pagado y reservas	5.085	1.949	5.340	8.133	20.507
Utilidad (pérdida) del ejercicio	370	88	(36)	784	1.207
<b>TOTAL PASIVOS</b>	<b>43.606</b>	<b>7.632</b>	<b>23.661</b>	<b>71.213</b>	<b>146.112</b>

### ESTADOS DE RESULTADO. MARZO 2003 (en millones de pesos)

	Banchile	Scotiabank Sud Americano	Santiago	BCI	Total
Ingresos operacionales	1.200	306	336	2.292	4.134
Gastos operacionales	(757)	(209)	(436)	(1.314)	(2.715)
<b>Resultado Operacional</b>	<b>443</b>	<b>98</b>	<b>(100)</b>	<b>978</b>	<b>1.419</b>
Otros ingresos	22	9	113	1	146
Otros gastos	0	0	(2)	(1)	(3)
Corrección monetaria	(25)	(9)	(24)	(39)	(97)
<b>Resultado No Operacional</b>	<b>(2)</b>	<b>(1)</b>	<b>87</b>	<b>(39)</b>	<b>45</b>
Impuesto a la renta	(71)	(9)	(23)	(155)	(257)
<b>UTILIDAD (PERDIDA) DEL EJERCICIO</b>	<b>370</b>	<b>88</b>	<b>(36)</b>	<b>784</b>	<b>1.207</b>

## ESTADOS FINANCIEROS DE ADMINISTRADORAS GENERAL DE FONDOS

### ESTADOS DE SITUACION. MARZO 2003 (saldos a fin de mes en millones de pesos)

	Bandesarrollo Adm. Gral. de Fondos	Santiago Adm. Gral. de Fondos	Banchile Adm. Gral. de Fondos	Total
<b>ACTIVOS</b>				
Disponibles	16	81	36	134
Depósitos a plazo	47	6.875	1.240	8.162
Valores negociables	829	3.918	4.436	9.183
Gastos pagados por anticipado	5	31	5	40
Otros activos circulantes	39	667	1.881	2.587
<b>TOTAL ACTIVOS CIRCULANTES</b>	<b>937</b>	<b>11.572</b>	<b>7.598</b>	<b>20.107</b>
<b>TOTAL ACTIVOS FIJOS</b>	<b>15</b>	<b>80</b>	<b>39</b>	<b>134</b>
Inversiones en sociedades	0	0	0	0
Otros activos	0	88	6	94
<b>TOTAL OTROS ACTIVOS</b>	<b>0</b>	<b>95</b>	<b>6</b>	<b>101</b>
<b>TOTAL ACTIVOS</b>	<b>951</b>	<b>11.748</b>	<b>7.643</b>	<b>20.342</b>
<b>PASIVOS</b>				
Obligaciones con bancos e inst. financieras	0	11	0	11
Provisiones y retenciones	18	1.140	522	1.680
Otros pasivos circulantes	17	206	2.114	2.337
<b>TOTAL PASIVOS CIRCULANTES</b>	<b>35</b>	<b>1.358</b>	<b>2.636</b>	<b>4.029</b>
<b>TOTAL PASIVOS LARGO PLAZO</b>	<b>0</b>	<b>0</b>	<b>7</b>	<b>7</b>
Capital y reservas	889	8.542	3.669	13.100
Utilidad (pérdida) del ejercicio	27	1.848	1.332	3.207
<b>TOTAL PATRIMONIO</b>	<b>916</b>	<b>10.390</b>	<b>5.001</b>	<b>16.307</b>
<b>TOTAL PASIVOS</b>	<b>951</b>	<b>11.748</b>	<b>7.643</b>	<b>20.342</b>

### ESTADOS DE RESULTADO. MARZO 2003 (en millones de pesos)

	Bandesarrollo Adm. Gral. de Fondos	Santiago Adm. Gral. de Fondos	Banchile Adm. Gral. de Fondos	Total
Ingresos de explotación	129	3.002	3.444	6.575
Costos de explotación (menos)	0	0	(37)	(37)
Margen de explotación	129	3.002	3.407	6.538
Gastos de administración	(100)	(844)	(1.864)	(2.808)
<b>Resultado Operacional</b>	<b>29</b>	<b>2.158</b>	<b>1.543</b>	<b>3.730</b>
Ingresos financieros	7	114	76	197
Gastos financieros	0	(13)	0	(13)
Otros ingresos netos	0	1	1	3
Corrección monetaria	(5)	(22)	(27)	(53)
<b>Resultado Fuera de Explotación</b>	<b>2</b>	<b>81</b>	<b>51</b>	<b>134</b>
Impuesto a la renta	(4)	(390)	(262)	(657)
<b>UTILIDAD (PERDIDA) DEL EJERCICIO</b>	<b>27</b>	<b>1.848</b>	<b>1.332</b>	<b>3.207</b>

### FONDOS ADMINISTRADOS. MARZO 2003

	Bandesarrollo Adm. Gral. de Fondos	Santiago Adm. Gral. de Fondos	Banchile Adm. Gral. de Fondos	Total
Patrimonio neto (en millones de pesos)	916	818.037	980.506	1.799.459
Número de partícipes	22.993	90.730	89.258	202.981
Número de fondos administrados	5	34	36	75



## ESTADOS FINANCIEROS DE LAS ADMINISTRADORAS DE FONDOS DE INVERSION FILIALES DE BANCOS

### ESTADOS DE SITUACION. MARZO 2003 (saldos a fin de mes en millones de pesos)

	Bhif Fondos de Inversión	Total
<b>ACTIVOS</b>		
Disponible	5	5
Depósitos a plazo	960	960
Valores negociables	506	506
Gastos pagados por anticipado	3	3
Otros activos circulantes	23	23
<b>TOTAL ACTIVOS CIRCULANTES</b>	<b>1.496</b>	<b>1.496</b>
<b>TOTAL ACTIVOS FIJOS</b>	<b>1</b>	<b>1</b>
Inversiones en sociedades	0	0
Otros activos	0	0
<b>TOTAL OTROS ACTIVOS</b>	<b>0</b>	<b>0</b>
<b>TOTAL ACTIVOS</b>	<b>1.497</b>	<b>1.497</b>
<b>PASIVOS</b>		
Obligaciones con bancos e inst. financieras	0	0
Provisiones y retenciones	9	9
Otros pasivos circulantes	1	1
<b>TOTAL PASIVOS CIRCULANTES</b>	<b>10</b>	<b>10</b>
<b>TOTAL PASIVOS LARGO PLAZO</b>	<b>0</b>	<b>0</b>
Capital y reservas	1.490	1.490
Utilidad (pérdida) del ejercicio	(3)	(3)
<b>TOTAL PATRIMONIO</b>	<b>1.487</b>	<b>1.487</b>
<b>TOTAL PASIVOS</b>	<b>1.497</b>	<b>1.497</b>

### ESTADOS DE RESULTADO. MARZO 2003 (en millones de pesos)

	Bhif Fondos de Inversión	Total
Ingresos de explotación	15	15
Costos de explotación	0	0
Margen de explotación	14	14
Gastos de administración	(26)	(26)
<b>Resultado Operacional</b>	<b>(12)</b>	<b>(12)</b>
Ingresos financieros	17	17
Gastos financieros	0	0
Otros ingresos netos	0	0
Corrección monetaria	(7)	(7)
<b>Resultado No Operacional</b>	<b>9</b>	<b>9</b>
Impuesto a la renta	0	0
<b>UTILIDAD (PERDIDA) DEL EJERCICIO</b>	<b>(3)</b>	<b>(3)</b>

### FONDOS DE INVERSION ADMINISTRADOS. MARZO 2003

	Bhif Fondos de Inversión	Total
Patrimonio neto (en millones de pesos)	3.746	3.746
Número de participes	7	7
Número de fondos administrados	1	1

**NUMERO Y MONTO DE TRANSACCIONES DE LOS CAJEROS AUTOMATICOS  
ENERO-MARZO 2003**

<b>Tipo de transacción</b>	<b>Número de transacciones</b>	<b>Monto de transacciones (MM\$)</b>
Giro	34.218.997	1.644.260
Depósito en efectivo	628.568	78.887
Depósito con documento	296.154	63.508
Otras transacciones	19.321.973	9.330
<b>TOTALES</b>	<b>54.465.692</b>	<b>1.795.985</b>

**EVOLUCION HISTORICA DE NUMERO DE TRANSACCIONES,  
MONTO DE LAS TRANSACCIONES Y NUMERO DE CAJEROS**

<b>Período</b>	<b>Número de cajeros</b>	<b>Número de transacciones</b>	<b>Monto de transacciones (MM\$)</b>
Diciembre 1999	2.722	131.485.505	3.944.358
Diciembre 2000	3.177	161.575.861	4.969.183
Diciembre 2001	3.413	184.979.910	5.794.828
Diciembre 2002	3.673	210.929.793	6.709.996
Marzo 2003	3.683	54.465.692	1.795.985

Nota: Todos los períodos acumulan el número y monto de las transacciones a partir de enero del año en curso.

**MONTO DE TRANSACCIONES DE LOS CAJEROS AUTOMATICOS DESAGREGADOS POR INSTITUCION FINANCIERA POR REGION  
ENERO-MARZO 2003  
(en millones de pesos)**

	R E G I O N					
	I	II	III	IV	V	VI
ABN Amro Bank (Chile)	-	-	-	-	-	-
Banco Bice	-	369	-	-	-	-
Banco Conosur	189	139	-	-	28	-
Banco de Chile	9.390	9.298	3.091	10.964	50.601	17.669
Banco de Crédito e Inversiones	6.598	17.485	5.697	11.569	21.338	5.083
Banco de la Nación Argentina	-	-	-	-	-	-
Banco del Desarrollo	724	649	282	439	709	3.939
Banco del Estado de Chile	16.395	13.884	8.673	26.319	65.608	20.942
Banco do Brasil S.A.	-	-	-	-	-	-
Banco Falabella	-	-	-	-	-	-
Banco Internacional	-	-	-	-	-	-
Banco Ripley	-	-	-	-	-	-
Banco Santander-Chile	14.274	31.711	6.873	15.344	41.647	12.095
Banco Security	-	723	-	-	-	-
Banco Sudameris	-	-	-	-	-	-
BankBoston N.A.	253	719	-	-	345	-
BBVA Banco Bhif	812	884	244	802	5.494	2.641
Citibank N.A.	351	1.174	-	-	1.860	577
Corpbanca	-	-	-	-	-	-
Deutsche Bank Chile	-	-	-	-	-	-
Dresdner Bank Lateinamerika	-	-	-	-	-	-
HNS Banco	-	-	-	-	-	-
HSBC Bank Chile	-	-	-	-	-	-
JP Morgan Chase Bank	-	-	-	-	-	-
Scotiabank Sud Americano	956	3.169	1.189	666	5.391	669
The Bank of Tokyo-Mitsubishi Ltd.	-	-	-	-	-	-
<b>TOTAL SISTEMA FINANCIERO</b>	<b>49.942</b>	<b>80.202</b>	<b>26.050</b>	<b>66.103</b>	<b>193.023</b>	<b>63.616</b>

VII	VIII	IX	X	XI	XII	R.M.	TOTAL
-	-	-	-	-	-	377	377
-	1.521	347	-	-	-	2.518	4.754
-	12	33	267	-	81	50	799
9.425	18.040	11.236	10.828	1.027	2.725	196.645	350.939
3.912	11.534	6.553	12.046	2.027	2.705	98.733	205.281
-	-	-	-	-	-	-	-
869	2.485	506	303	-	445	9.032	20.381
21.185	65.440	32.312	40.437	5.930	8.143	167.267	492.535
-	-	-	-	-	-	-	-
-	-	-	-	-	-	628	628
-	189	-	-	-	-	-	189
-	-	-	-	-	-	-	-
14.341	40.923	19.577	21.533	959	7.056	305.931	532.263
-	198	368	331	-	-	2.142	3.762
-	-	-	-	-	-	150	150
-	343	339	-	-	-	4.964	6.963
1.459	2.658	1.350	1.812	216	-	24.622	42.995
210	2.612	-	484	-	-	17.506	24.776
-	-	-	-	-	61	58.808	58.869
-	-	-	-	-	-	-	-
-	-	-	-	-	-	16	16
-	-	-	-	-	-	-	-
-	-	-	-	-	-	-	-
-	-	-	-	-	-	-	-
428	4.501	660	2.198	-	-	30.478	50.306
-	-	-	-	-	-	-	-
<b>51.829</b>	<b>150.458</b>	<b>73.281</b>	<b>90.240</b>	<b>10.159</b>	<b>21.215</b>	<b>919.867</b>	<b>1.795.985</b>

**NUMERO DE TRANSACCIONES DE LOS CAJEROS AUTOMATICOS DESAGREGADOS POR INSTITUCION FINANCIERA POR REGION ENERO-MARZO 2003**

	R E G I O N					
	I	II	III	IV	V	VI
ABN Amro Bank (Chile)	-	-	-	-	-	-
Banco Bice	-	9.989	-	-	-	-
Banco Conosur	7.926	6.530	-	-	1.273	-
Banco de Chile	290.501	275.271	96.841	334.027	1.691.235	512.703
Banco de Crédito e Inversiones	188.379	454.095	151.713	342.100	638.865	130.770
Banco de la Nación Argentina	-	-	-	-	-	-
Banco del Desarrollo	20.046	16.743	7.396	12.168	21.379	135.863
Banco del Estado de Chile	574.065	443.664	319.888	765.135	2.049.731	593.996
Banco do Brasil S.A.	-	-	-	-	-	-
Banco Falabella	-	-	-	-	-	-
Banco Internacional	-	-	-	-	-	-
Banco Ripley	-	-	-	-	-	-
Banco Santander-Chile	491.388	968.963	226.243	504.791	1.410.374	377.412
Banco Security	-	22.413	-	-	-	-
Banco Sudameris	-	-	-	-	-	-
BankBoston N.A.	6.226	17.099	-	-	9.355	-
BBVA Banco Bhif	23.471	25.199	6.452	24.288	156.967	75.732
Citibank N.A.	10.405	35.112	-	-	50.551	18.240
Corpbanca	-	-	-	-	-	-
Deutsche Bank Chile	-	-	-	-	-	-
Dresdner Bank Lateinamerika	-	-	-	-	-	-
HNS Banco	-	-	-	-	-	-
HSBC Bank Chile	-	-	-	-	-	-
JP Morgan Chase Bank	-	-	-	-	-	-
Scotiabank Sud Americano	25.186	100.439	43.366	19.835	170.130	19.038
The Bank of Tokyo-Mitsubishi Ltd.	-	-	-	-	-	-
<b>TOTAL SISTEMA FINANCIERO</b>	<b>1.637.593</b>	<b>2.375.517</b>	<b>851.899</b>	<b>2.002.344</b>	<b>6.199.860</b>	<b>1.863.754</b>

VII	VIII	IX	X	XI	XII	R.M.	TOTAL
-	-	-	-	-	-	8.387	8.387
-	37.791	9.255	-	-	-	64.263	121.298
-	631	1.622	9.761	-	4.235	2.078	34.056
288.429	571.793	356.168	341.950	25.196	63.447	6.025.048	10.872.609
103.725	343.038	157.697	301.355	50.631	66.605	2.890.370	5.819.343
-	-	-	-	-	-	-	-
26.223	79.143	17.810	8.425	-	9.916	311.965	667.077
643.605	1.746.460	903.233	1.203.864	164.450	272.841	4.758.038	14.438.970
-	-	-	-	-	-	-	-
-	-	-	-	-	-	14.340	14.340
-	5.099	-	-	-	-	-	5.099
-	-	-	-	-	-	-	-
423.320	1.306.575	588.270	718.660	26.700	204.808	9.544.436	16.791.940
-	5.806	11.092	10.001	-	-	67.527	116.839
-	-	-	-	-	-	4.817	4.817
-	9.892	9.106	-	-	-	137.869	189.547
44.458	75.250	35.426	45.360	5.072	-	681.075	1.198.750
6.140	84.418	-	13.932	-	-	437.953	656.751
-	-	-	-	-	1.280	1.938.704	1.939.984
-	-	-	-	-	-	-	-
-	-	-	-	-	-	509	509
-	-	-	-	-	-	-	-
-	-	-	-	-	-	-	-
-	-	-	-	-	-	-	-
10.955	134.864	21.301	71.253	-	-	969.009	1.585.376
-	-	-	-	-	-	-	-
<b>1.546.855</b>	<b>4.400.760</b>	<b>2.110.980</b>	<b>2.724.561</b>	<b>272.049</b>	<b>623.132</b>	<b>27.856.388</b>	<b>54.465.692</b>

## RESUMEN DE ANTECEDENTES FINANCIEROS DE SOCIEDADES FILIALES Y DE APOYO AL GIRO (en millones de pesos al 31 de marzo de 2003)

	Participación del bco. en la propiedad de la soc. filial (%)	Capital y reservas de la filial	Excedente de la filial	Contribución al excedente del Bco. Matriz (%) (1)
<b>ABN AMRO BANK (Chile)</b>				
Sociedad Interbancaria de Depósito de Valores S.A.	0,65	1.386	72	0,02
Redbanc S.A.	0,00	2.856	242	0,00
Transbank S.A.	0,00	4.810	222	0,00
<b>BBVA BANCO BHIF</b>				
Bhif Administradora de Fondos de Inversión S.A.*	99,90	1.489	3	0,04
BBVA Administradora de Fondos Mutuos Bhif S.A.*	99,90	5.604	319	4,77
Bhif Administradora de Fondos para la Vivienda S.A.*	99,90	304	7	0,10
Bhif Asesorías y Servicios Financieros S.A.	98,60	1.055	414	6,11
BBVA Sociedad de Leasing Inmobiliario Bhif S.A.	97,49	1.853	2.125	30,99
BBVA Corredores de Bolsa Bhif S.A.	99,20	8.557	422	6,26
BBVA Corredora Técnica de Seguros Bhif Ltda.	99,90	2.644	392	5,86
Transbank S.A.	6,25	4.810	222	0,21
Sociedad Interbancaria de Depósito de Valores S.A.	6,75	1.386	72	0,07
Redbanc S.A.	0,00	2.856	242	0,00
Nexus S.A.	9,68	3.402	65	0,09
<b>BANCO BICE</b>				
Bice Dreyfus Administradora de Fondos Mutuos S.A.*	51,00	1.873	274	5,04
Bice Corredores de Seguros Ltda.*	99,90	189	43	1,55
Bice Corredores de Bolsa S.A.	99,99	21.290	750	27,06
Sociedad Interbancaria de Depósito de Valores S.A.	2,88	1.386	72	0,07
Redbanc S.A.	0,00	2.856	242	0,00
Transbank S.A.	0,00	4.810	222	0,00
<b>BANCO DE CHILE</b>				
Banchile Corredores de Bolsa S.A.	99,68	20.845	1.550	4,95
Banchile Corredores de Seguros Ltda.	99,75	2.541	171	0,55
Banchile Asesoría Financiera S.A.	99,52	428	-33	-
Banchile Factoring S.A.	99,52	5.085	370	1,18
Banchile Securitizadora S.A.**	99,00	519	-18	-
Banchile Adm. General de Fondos S.A.	99,98	3.669	1.332	4,27
Soc. de Recaudación y Pagos de Servicios Ltda.	50,00	1.440	26	0,04
Redbanc S.A.	25,42	2.856	242	0,20
Sociedad Interbancaria de Depósito de Valores S.A.	17,60	1.386	72	0,04
CCA S.A.	33,33	461	37	0,04
Transbank S.A.	17,44	4.810	222	0,12
Nexus S.A.	25,81	3.402	65	0,05
Empresa de Tarjetas Inteligentes S.A.	26,67	586	18	0,02
Artikos Chile	50,00	-137	-348	-
Promarket S.A.	99,00	349	3	0,01
Socofin S.A.	99,00	634	-158	-
<b>BANCO DE CREDITO E INVERSIONES</b>				
BCI Administradora de Fondos Mutuos S.A.	99,90	4.772	750	3,73
BCI Asesoría Financiera S.A.	99,00	926	134	0,66
BCI Corredor de Bolsa S.A.	99,95	10.310	529	2,63
BCI Corredor de Seguros S.A.	99,00	627	45	0,22
BCI Factoring S.A.	99,97	8.133	784	3,90
Soc. de Recaudación y Pagos de Servicios Ltda.	50,00	1.440	26	0,06
Redbanc S.A.	12,71	2.856	242	0,15
Transbank S.A.	8,72	4.810	222	0,10
Sociedad Interbancaria de Depósito de Valores S.A.	6,38	1.386	72	0,02
Nexus S.A.	12,90	3.402	65	0,04
CCA S.A.	33,33	461	37	0,06
BCI Servicios de Personal S.A.	99,90	51	22	0,11
BCI Securitizadora S.A.	99,90	358	-18	-
Proservice	99,00	39	-30	-
Normaliza S.A.	99,00	58	274	1,35
Empresa de Tarjetas Inteligentes S.A.	13,33	586	18	0,01
Artikos Chile	50,00	-137	-348	-

(1) Corresponde a la contribución de las sociedades filiales, en porcentaje.

(\*) Sociedades con información de participación del banco disponible a junio 2001.

(\*\*) Sociedad que antes del cambio de nombre era Banedwards Securitizadora S.A.

## RESUMEN DE ANTECEDENTES FINANCIEROS DE SOCIEDADES FILIALES Y DE APOYO AL GIRO (en millones de pesos al 31 de marzo de 2003)

	Participación del bco. en la propiedad de la soc. filial (%)	Capital y reservas de la filial	Excedente de la filial	Contribución al excedente del Bco. Matriz (%) (1)
<b>BANCO DE LA NACION ARGENTINA</b>				
Globalnet Comunicaciones Financieras S.A.	2,63	521	-18	0,99
<b>BANCO DEL DESARROLLO</b>				
Bandesarrollo Microempresas As. Financiera de Interés Social S.A.	99,00	294	62	4,71
Bandesarrollo S.A. Asesoría Financiera	99,00	413	-47	-
Bandesarrollo Servipyme S.A.	51,00	88	-57	-
Bandesarrollo Soc. de Leasing Inmobiliario S.A.	99,64	4.562	-4	-
Bandesarrollo Adm. General de Fondos S.A.	99,00	889	27	2,05
Sociedad Interbancaria de Depósito de Valores S.A.	1,56	1.386	72	0,09
Redbanc S.A.	0,00	2.856	242	0,00
Transbank S.A.	0,00	4.810	222	0,00
<b>BANCO DEL ESTADO DE CHILE</b>				
BancoEstado S.A. Corredores de Bolsa	99,99	6.895	553	6,09
BancoEstado Corredores de Seguros Ltda.*	99,90	3.272	1.134	12,47
BancoEstado Administradora de Fondos para la Vivienda S.A.*	99,99	1.034	71	0,78
BancoEstado Microempresas S.A.	99,90	792	40	0,44
BancoEstado Servicios de Cobranza S.A.	99,90	2.038	471	5,18
Globalnet Comunicaciones Financieras S.A.	63,16	521	-18	-
Transbank S.A.	8,72	4.810	222	0,21
Nexus S.A.	12,90	3.402	65	0,09
BancoEstado Contacto 24 horas S.A.	99,00	931	-65	-
<b>BANCO DO BRASIL S.A.</b>				
Globalnet Comunicaciones Financieras S.A.	2,63	521	-18	-
<b>BANCO INTERNACIONAL</b>				
Sociedad Interbancaria de Depósito de Valores S.A.	1,44	1.386	72	0,19
Redbanc S.A.	0,50	2.856	242	0,22
Transbank S.A.	0,00	4.810	222	0,00
<b>BANCO SANTANDER-CHILE</b>				
Santiago Leasing S.A.	99,50	25.559	-95	-
Santander S.A. Administradora de Fondos Mutuos*	99,96	14.135	-15	-
Santander S.A. Agente de Valores	99,04	80.536	4.578	11,20
Santander S.A. Adm. General de Fondos	99,96	8.542	1.848	4,56
Santander S.A. Sociedad Securitizadora	99,64	1.914	753	1,85
Redbanc S.A.	33,43	2.856	242	0,20
Transbank S.A.	32,71	4.810	222	0,18
Sociedad Interbancaria de Depósito de Valores S.A.	15,11	1.386	72	0,03
Corredora de Seguros Santander Ltda.*	99,99	3.263	763	1,88
Empresa de Tarjetas Inteligentes S.A.	26,67	586	18	0,01
CCA S.A.	33,33	461	37	0,03
Nexus S.A.	12,90	3.402	65	0,09
<b>BANCO SANTIAGO</b>				
Santiago Corredores de Bolsa Ltda.	99,20	7.361	-83	-
Santiago Factoring Ltda.	99,90	5.340	-36	-
Cobranzas y Recaudaciones Ltda.	99,90	791	346	0,85
Sociedad Interbancaria de Depósito de Valores S.A.	14,18	1.386	72	0,03
Globalnet Comunicaciones Financieras S.A.	2,63	521	-18	-
<b>BANCO SECURITY</b>				
Administradora de Fondos Mutuos Security S.A.*	99,99	3.195	252	9,96
Valores Security S.A. Corredores de Bolsa	99,90	5.769	238	9,40
Sociedad Interbancaria de Depósito de Valores S.A.	3,60	1.386	72	0,10
Redbanc S.A.	0,00	2.856	242	0,00
Transbank S.A.	0,00	4.810	222	0,00

(1) Corresponde a la contribución de las sociedades filiales, en porcentaje.

(\*) Sociedades con información de participación del banco disponible a junio 2001.



## RESUMEN DE ANTECEDENTES FINANCIEROS DE SOCIEDADES FILIALES Y DE APOYO AL GIRO (en millones de pesos al 31 de marzo de 2003)

	Participación del bco. en la propiedad de la soc. filial (%)	Capital y reservas de la filial	Excedente de la filial	Contribución al excedente del Bco. Matriz (%) (1)
<b>SCOTIABANK SUD AMERICANO</b>				
Scotia Sud Americano Corredores de Bolsa S.A.*	99,82	5.237	302	10,21
Scotia Sud Americano Corredores de Seguros Ltda.	99,90	254	244	8,25
Scotia Sud Americano Administradora de Fondos Mutuos S.A.	99,00	2.008	260	8,71
Scotia Sud Americano Asesorías Financieras Ltda.*	99,00	445	198	6,64
Scotia Sud Americano Factoring S.A.*	99,99	1.949	88	2,98
Redbanc S.A.	12,71	2.856	242	1,04
Transbank S.A.	8,72	4.810	222	0,66
Sociedad Interbancaria de Depósito de Valores S.A.	6,26	1.386	72	0,15
Nexus S.A.	12,90	3.402	65	0,28
Empresa de Tarjetas Inteligentes S.A.	13,33	586	18	0,08
<b>BANCO SUDAMERIS</b>				
Sudameris Agencia de Valores S.A.	95,00	782	31	-
Sudameris Leasing S.A.	95,00	2.664	67	-
Globalnet Comunicaciones Financieras S.A.	2,63	521	-18	0,19
Sociedad Interbancaria de Depósito de Valores S.A.	0,65	1.386	72	-
<b>BANKBOSTON N.A.</b>				
Sociedad Interbancaria de Depósito de Valores S.A.	5,49	1.386	72	0,19
BankBoston Corredores de Seguros Ltda.	99,90	1.400	285	13,88
Redbanc S.A.	0,00	2.856	242	0,00
Transbank S.A.	0,00	4.810	222	0,00
<b>CITIBANK N.A.</b>				
Redbanc S.A.	12,71	2.856	242	0,33
Transbank S.A.	8,72	4.810	222	0,21
Citibank Agencia de Valores S.A.	99,90	1.755	238	2,56
Citibank Corredores de Seguros Ltda.	99,90	9.011	582	6,27
Sociedad Interbancaria de Depósito de Valores S.A.	9,21	1.386	72	0,07
<b>CORPBANCA</b>				
Corp Asesoría Financiera S.A.	99,99	164	-8	-
Corp Corredores de Bolsa S.A.	99,99	6.053	410	3,49
Corp Corredores de Seguros S.A.	99,99	1.117	251	2,14
Corp Administradora de Fondos Mutuos S.A.	99,00	2.627	188	1,59
Transbank S.A.	8,72	4.810	222	0,16
Sociedad Interbancaria de Depósito de Valores S.A.	3,91	1.386	72	0,02
Redbanc S.A.	2,50	2.856	242	0,05
Nexus S.A.	12,90	3.402	65	0,07
<b>DRESDNER BANQUE NATIONALE DE PARIS</b>				
Globalnet Comunicaciones Financieras S.A.	2,63	521	-18	-
<b>BANCO FALABELLA</b>				
Sociedad Interbancaria de Depósito de Valores S.A.	1,44	1.386	72	0,04
Transbank S.A.	0,00	4.810	222	0,00
<b>HSBC BANK USA</b>				
Globalnet Comunicaciones Financieras S.A.	2,63	521	-18	-
Sociedad Interbancaria de Depósito de Valores S.A.	0,97	1.386	72	0,25
<b>THE BANK OF TOKYO-MITSUBISHI LTD.</b>				
Globalnet Comunicaciones Financieras S.A.	2,63	521	-18	-
<b>JP MORGAN CHASE BANK</b>				
Sociedad Interbancaria de Depósito de Valores S.A.	1,29	1.386	72	0,01
Redbanc S.A.	0,00	2.856	242	0,00
Transbank S.A.	0,00	4.810	222	0,00
<b>BANCO CONOSUR</b>				
Globalnet Comunicaciones Financieras S.A.	2,63	521	-18	-
Sociedad Interbancaria de Depósito de Valores S.A.	0,65	1.386	72	0,05
Genera Corredores de Seguros Ltda.	99,98	667	316	34,16
Transbank S.A.	0,00	4.810	222	0,00

(1) Corresponde a la contribución de las sociedades filiales, en porcentaje.

(\*) Sociedades con información de participación del banco disponible a junio 2001.

**ESTADISTICAS DE LAS TARJETAS  
DE CREDITO Y DE DEBITO**



## ESTADISTICAS DEL MERCADO DE TARJETAS DE CREDITO AL 31 DE MARZO DE 2003

### NUMERO DE TARJETAS VIGENTES ACTIVAS POR MARCA

	Tarjetas Nacionales		Tarjetas Internacionales		Total	
	Titulares	Adicionales	Titulares	Adicionales	Titulares	Adicionales
Visa	453.319	96.241	564.051	274.025	1.017.370	370.266
Mastercard	316.949	98.757	459.141	176.747	776.090	275.504
Magna	9.984	7.056	–	–	9.984	7.056
Diners	4.051	2.266	40.443	24.264	44.494	26.530
Otras	5.033	1.905	9.238	6.107	14.271	8.012
<b>TOTAL</b>	<b>789.336</b>	<b>206.225</b>	<b>1.072.873</b>	<b>481.143</b>	<b>1.862.209</b>	<b>687.368</b>

### SITUACION DE LAS TARJETAS DE CREDITO DE ACUERDO A SU VENCIMIENTO

	Tarjetas Nacionales		Tarjetas Internacionales		Total	
	Titulares	Adicionales	Titulares	Adicionales	Titulares	Adicionales
<b>VIGENTES</b>						
A 6 meses o menos	33.212	8.355	76.844	31.224	110.056	39.579
De más de 6 meses a 12 meses	73.494	17.082	118.319	53.535	191.813	70.617
De más de 12 meses a 18 meses	113.499	25.269	185.716	90.660	299.215	115.929
De más de 18 meses	569.131	155.519	691.994	305.724	1.261.125	461.243
<b>TOTAL VIGENTES</b>	<b>789.336</b>	<b>206.225</b>	<b>1.072.873</b>	<b>481.143</b>	<b>1.862.209</b>	<b>687.368</b>
<b>TARJETAS BLOQUEADAS</b>	<b>153.072</b>	<b>34.795</b>	<b>131.042</b>	<b>48.939</b>	<b>284.114</b>	<b>83.734</b>
<b>VENCIDAS</b>						
Con deuda	36.869	6.893	26.939	10.301	63.808	17.194
Sin deuda	257.569	42.920	172.334	85.505	429.903	128.425
<b>TOTAL VENCIDAS</b>	<b>294.438</b>	<b>49.813</b>	<b>199.273</b>	<b>95.806</b>	<b>493.711</b>	<b>145.619</b>
<b>POR ACTIVAR</b>	<b>204.494</b>	<b>15.004</b>	<b>152.841</b>	<b>35.681</b>	<b>357.335</b>	<b>50.685</b>
<b>INACTIVAS</b>	<b>147.516</b>	<b>27.841</b>	<b>170.875</b>	<b>47.776</b>	<b>318.391</b>	<b>75.617</b>
<b>TOTAL EMITIDAS</b>	<b>1.588.856</b>	<b>333.678</b>	<b>1.726.904</b>	<b>709.345</b>	<b>3.315.760</b>	<b>1.043.023</b>

Notas: Los antecedentes considerados corresponden a información presentada por los emisores de tarjetas de crédito.

Tarjetas vigentes activas son aquellas que, a la fecha de la información, no se encuentran con sus plásticos vencidos y no les afecta ningún tipo de bloqueo, pudiendo ser utilizadas por sus usuarios.

Tarjetas bloqueadas son aquellas que, a la fecha de la información, están afectadas por bloqueos transitorios o permanentes.

Tarjetas vencidas son aquellas que se encuentran con sus plásticos vencidos, pero que mantienen deudas o aún pueden recibir comprobantes para su cobro.

Tarjetas por activar son las que aún no han sido puestas en circulación en el sistema.

(\*) Corresponde a marcas de tarjetas distintas a las individualizadas en el cuadro y asociadas generalmente a tarjetas de crédito cerradas.

**COMPOSICION DE LAS TARJETAS DE CREDITO POR EMISOR  
DE ACUERDO A SU ESTADO  
AL 31 DE MARZO DE 2003**

	Tarjetas vigentes		Tarjetas vencidas		Otras tarjetas		Total tarjetas emitidas
	Vigentes	Bloqueadas	Con deuda	Sin deuda	Por activar	Inactivas	
<b>EMISORES FINANCIEROS</b>							
ABN Amro Bank (Chile)	33	11.095	—	7.491	—	—	18.619
Banco Bice	10.811	467	31	136	986	1.464	13.895
Banco Conosur	49.059	43.347	—	—	1.435	—	93.841
Banco de Chile	517.681	32.733	3.559	8.516	134.242	138.618	835.349
Banco de Crédito e Inversiones	232.137	52.318	2.583	2.885	29.369	65.372	384.664
Banco del Desarrollo	45.202	1.439	267	680	5.026	6.046	58.660
Banco del Estado de Chile	174.431	1.808	534	353	30.541	5.425	213.092
Banco Falabella	5.343	6.540	—	—	22.862	—	34.745
Banco Internacional	3	677	22	1.572	—	—	2.274
Banco Ripley	16	—	—	—	9	—	25
Banco Santander-Chile	855.455	71.901	44.642	136.297	88.854	41.157	1.238.306
Banco Security	7.368	1.486	—	1.438	1.161	—	11.453
BankBoston N.A.	61.613	2.940	585	1.217	7.549	15.031	88.935
BBVA Banco Bñif	76.795	5.367	911	1.318	14.155	21.524	120.070
Citibank N.A.	230.276	46.412	10.901	283.046	32.159	9.545	612.339
Corpbanca	117.628	51.146	6.629	1.799	24.744	60.892	262.838
Scotiabank Sud Americano	94.702	10.298	1.050	618	13.974	28.934	149.576
<b>TOTAL EMISORES FINANCIEROS</b>	<b>2.478.553</b>	<b>339.974</b>	<b>71.714</b>	<b>447.366</b>	<b>407.066</b>	<b>394.008</b>	<b>4.138.681</b>
Tarjetas de Chile S.A.	71.024	27.874	9.288	110.962	954	—	220.102
<b>TOTAL GENERAL</b>	<b>2.549.577</b>	<b>367.848</b>	<b>81.002</b>	<b>558.328</b>	<b>408.020</b>	<b>394.008</b>	<b>4.358.783</b>

Nota:  
La información presentada incluye el número de tarjetas nacionales e internacionales, de titulares y adicionales.

**MOVIMIENTOS EN EL NUMERO DE TARJETAS TITULARES  
EN EL TRIMESTRE ENERO-MARZO 2003**

	Cuentas abiertas activadas		Cuentas renovadas		Bloqueadas	
	Nacional	Internacional	Nacional	Internacional	Nacional	Internacional
<b>EMISORES FINANCIEROS</b>						
ABN Amro Bank (Chile)	—	—	—	—	—	—
Banco Bice	2.821	1.932	6	—	13.434	5.455
Banco Conosur	—	1.041	—	—	—	1.177
Banco de Chile	630	3.139	—	—	29	4.757
Banco de Crédito e Inversiones	—	—	2	4	167	171
Banco del Desarrollo	—	6	—	—	—	—
Banco del Estado de Chile	—	443	—	65	—	184
Banco Falabella	1.981	3.336	—	—	8.841	10.707
Banco Internacional	—	3.094	—	—	—	13.530
Banco Ripley	2.623	21.054	—	—	31.035	48.776
Banco Santander-Chile	3.763	3.159	—	—	40.796	15.285
Banco Security	5.625	7.498	2	—	21.929	22.527
BankBoston N.A.	14.266	21.538	1.998	2.380	70.964	37.754
BBVA Banco Bhif	4.352	359	—	—	11.747	1.146
Citibank N.A.	5.033	9.980	1	—	31.241	26.151
Corpbanca	5.146	1.432	829	15.255	10.270	9.920
Scotiabank Sud Americano	377	—	—	—	4.834	—
<b>TOTAL EMISORES FINANCIEROS</b>	<b>46.617</b>	<b>78.011</b>	<b>2.838</b>	<b>17.704</b>	<b>245.287</b>	<b>197.540</b>
Tarjetas de Chile S.A.	—	692	39	3.233	769	4.244
<b>TOTAL GENERAL</b>	<b>46.617</b>	<b>78.703</b>	<b>2.877</b>	<b>20.937</b>	<b>246.056</b>	<b>201.784</b>

## MONTOS ASOCIADOS A LAS TARJETAS DE CREDITO. MARZO 2003

### LINEA DE CREDITO DE LAS TARJETAS NACIONALES

	Número de titulares	Líneas autorizadas (en UF)	Líneas utilizadas			Promedio de utilización (en UF) (3)	% de utilización de líneas autorizadas (4)
			Colocaciones (en UF)	Compras (en UF)	Otros (en UF)		
<b>EMISORES FINANCIEROS</b>							
ABN Amro Bank (Chile)	—	—	—	—	—	0,00	0,00
BBVA Banco Bhif	65.696	608.088	235.398	35.517	10.794	4,29	46,33
Banco Bice	—	—	—	—	—	0,00	0,00
Banco Falabella	50	689	335	124	14	9,44	68,55
Banco Internacional	143	2.251	1.094	83	23	8,40	53,34
Banco Ripley	—	—	—	—	—	0,00	0,00
Banco Security	—	—	—	—	—	0,00	0,00
Scotiabank Sud Americano	48.756	870.217	220.260	58.361	7.430	5,87	32,87
BankBoston N.A.	1	119	67	—	3	69,44	58,27
Banco de Chile	147.521	1.650.348	406.743	47.201	19.882	3,21	28,71
Corpbanca	94.850	1.247.309	366.248	39.570	15.111	4,44	33,75
Banco de Crédito e Inversiones	126.072	1.651.676	591.094	105.237	28.219	5,75	43,87
Banco Santander-Chile	458.586	10.390.356	3.310.026	287.740	165.615	8,21	36,22
Banco del Desarrollo	48.446	590.028	157.456	30.223	8.613	4,05	33,27
Banco del Estado de Chile	88.140	1.657.285	461.810	51.288	16.005	6,00	31,93
Citibank N.A.	61.975	1.117.574	642.576	30.255	—	10,86	60,20
Banco Conosur	35.931	1.168.597	912.067	9.492	2.185	25,71	79,05
<b>TOTAL</b>	<b>1.176.167</b>	<b>20.954.538</b>	<b>7.305.174</b>	<b>695.090</b>	<b>273.894</b>	<b>7,03</b>	<b>39,49</b>
Tarjetas de Chile S.A.	4.172	210.370	76.118	14.308	607	21,82	43,27
<b>TOTAL GENERAL</b>	<b>1.180.339</b>	<b>21.164.909</b>	<b>7.381.292</b>	<b>709.398</b>	<b>274.501</b>	<b>7,09</b>	<b>39,52</b>

### LINEA DE CREDITO DE LAS TARJETAS INTERNACIONALES

	Número de titulares	Líneas autorizadas (en UF)	Líneas utilizadas			Promedio de utilización (en UF) (3)	% de utilización de líneas autorizadas (4)
			Colocaciones (en UF)	Compras (en UF)	Otros (en UF)		
<b>EMISORES FINANCIEROS</b>							
ABN Amro Bank (Chile)	—	—	—	—	—	0,00	0,00
BBVA Banco Bhif	32.238	1.052.204	250.169	87.995	10.252	10,81	33,11
Banco Bice	13.213	717.249	70.612	116.010	2.398	14,31	26,35
Banco Falabella	1.306	51.873	22.393	3.725	255	20,19	50,84
Banco Internacional	117	8.846	2.311	663	15	25,55	33,79
Banco Ripley	16	1.370	6	45	—	3,15	3,68
Banco Security	2.445	222.505	85.397	7.287	8	37,91	41,66
Scotiabank Sud Americano	72.314	3.272.381	513.982	266.962	17.356	11,04	24,40
BankBoston N.A.	72.203	5.265.447	810.708	225.683	31.245	14,79	20,28
Banco de Chile	463.751	16.675.231	2.937.267	2.028.110	112.286	10,95	30,45
Corpbanca	94.559	3.930.311	609.424	171.691	20.046	8,47	20,38
Banco de Crédito e Inversiones	170.386	7.120.007	1.498.435	646.759	67.875	12,99	31,08
Banco Santander-Chile	340.080	59.611.201	6.170.328	1.959.689	56.983	24,07	13,73
Banco del Desarrollo	5.459	159.486	43.473	12.454	2.052	10,62	36,35
Banco del Estado de Chile	84.695	2.176.807	449.775	67.871	15.803	6,30	24,51
Citibank N.A.	50.033	5.368.230	1.377.588	263.739	9.007	32,98	30,74
Banco Conosur	—	—	—	—	—	0,00	0,00
<b>TOTAL</b>	<b>1.402.815</b>	<b>105.633.147</b>	<b>14.841.866</b>	<b>5.858.681</b>	<b>345.581</b>	<b>15</b>	<b>19,92</b>
Tarjetas de Chile S.A.	30.481	3.781.414	997.958	249.417	5.032	41,09	33,12
<b>TOTAL GENERAL</b>	<b>1.433.296</b>	<b>109.414.561</b>	<b>15.839.824</b>	<b>6.108.098</b>	<b>350.613</b>	<b>15,56</b>	<b>20,38</b>

#### Notas:

1. Estos cuadros contienen información sólo de los titulares de tarjetas nacionales e internacionales.
2. Convertido según cambio U.F. = \$ 16.783,60.
3. Utilización de las líneas sobre el número de titulares.
4. Utilización de las líneas sobre las líneas autorizadas.

**IMPORTANCIA DE LAS COLOCACIONES A TRAVES DE TARJETAS DE CREDITO  
MARZO 2003**

	Coloc. tarjeta de crédito MM\$ (1)	% de importancia respecto a			
		Colocaciones (2)	Préstamos de corto plazo (3)	Consumo totales (4)	Capital (5)
<b>EMISORES FINANCIEROS</b>					
ABN Amro Bank (Chile)	0	0,00	0,00	0,00	0,00
BBVA Banco Bhif	8.150	0,38	63,05	52,82	3,16
Banco Bice	1.185	0,14	43,77	6,53	1,15
Banco Falabella	381	0,27	1,40	0,81	1,93
Banco Internacional	57	0,04	80,37	0,11	0,39
Banco Ripley	0	0,00	0,00	0,00	0,00
Banco Security	1.433	0,16	94,69	2,34	1,82
Scotiabank Sud Americano	12.323	1,01	71,42	10,67	11,57
BankBoston N.A.	13.608	1,87	87,24	8,38	14,85
Banco de Chile	56.125	0,95	53,20	20,12	9,89
Corpbanca	16.375	0,88	67,85	5,01	5,70
Banco de Crédito e Inversiones	35.070	1,02	66,82	8,19	11,20
Banco Santander-Chile	159.163	1,99	61,22	21,07	16,34
Banco del Desarrollo	3.372	0,28	72,82	0,42	3,14
Banco del Estado de Chile	15.300	0,36	47,22	1,53	4,09
Citibank N.A.	33.906	3,25	57,62	3,12	13,03
Banco Conosur	15.308	10,12	56,88	1,37	54,70
<b>TOTAL</b>	<b>371.755</b>	<b>1,16</b>	<b>57,68</b>	<b>33,33</b>	<b>10,11</b>
Tarjetas de Chile S.A.	18.027	86,10	91,15	1,59	169,64
<b>TOTAL GENERAL</b>	<b>389.782</b>	<b>1,21</b>	<b>58,68</b>	<b>34,34</b>	<b>10,57</b>

- (1) Estos cuadros contienen información relativa a colocaciones sólo de aquellos titulares de tarjetas nacionales e internacionales.  
(2) Respecto al total de colocaciones más las operaciones con pacto de retrocompra del estado de situación.  
(3) En el caso de los emisores financieros, considera sólo los préstamos de consumo de corto plazo.  
(4) Respecto a los préstamos de consumo totales del emisor.  
(5) Respecto al capital y reservas del emisor.



**DISTRIBUCION DE LOS MONTOS DE LINEAS AUTORIZADAS  
AL 31 DE MARZO DE 2003**

MONTOS AUTORIZADOS	Líneas autorizadas por marca (cifras en UF)					Total % de líneas autorizadas
	Visa	Mastercard	Magna	Diners	Otras	
Hasta 20 UF	4.129.054	2.778.484	66.117	20.696	530.457	7.524.808
Más de 20 hasta 30 UF	3.163.291	2.673.611	62.839	68.351	223.602	6.191.694
Más de 30 hasta 45 UF	2.636.215	2.966.495	100.086	150.934	86.254	5.939.984
Más de 45 hasta 60 UF	2.603.665	2.544.000	115.643	241.674	174.185	5.679.167
Más de 60 hasta 100 UF	8.706.857	8.797.557	65.087	586.273	298.514	18.454.289
Más de 100 hasta 150 UF	7.887.818	7.333.615	5.828	762.519	295.975	16.285.755
Más de 150 hasta 200 UF	5.726.843	5.520.919	1.619	570.298	194.842	12.014.522
Más de 200 hasta 250 UF	4.420.258	4.350.965	202	575.454	243.528	9.590.407
Más de 250 hasta 300 UF	3.357.488	3.409.731	–	324.321	152.840	7.244.380
Más de 300 UF	15.129.837	24.769.295	–	691.264	1.535.003	42.125.399
<b>TOTAL</b>	<b>57.761.327</b>	<b>65.144.672</b>	<b>417.422</b>	<b>3.991.784</b>	<b>3.735.200</b>	<b>131.050.405</b>

**PORCENTAJES DE UTILIZACION DE LAS LINEAS AUTORIZADAS  
AL 31 DE MARZO DE 2003**

MONTOS AUTORIZADOS	% Líneas utilizadas por marca					Total % de líneas autorizadas
	Visa	Mastercard	Magna	Diners	Otras	
Hasta 20 UF	42,83	53,03	93,27	60,88	1,44	44,17
Más de 20 hasta 30 UF	38,69	37,57	34,68	51,34	0,46	36,92
Más de 30 hasta 45 UF	37,11	31,45	29,85	49,81	0,88	33,96
Más de 45 hasta 60 UF	33,14	31,64	27,57	47,59	2,85	32,04
Más de 60 hasta 100 UF	28,29	22,62	42,62	41,89	13,49	25,83
Más de 100 hasta 150 UF	26,72	21,78	43,55	35,29	14,21	24,67
Más de 150 hasta 200 UF	24,30	19,54	23,27	32,08	11,44	22,28
Más de 200 hasta 250 UF	25,15	19,41	0,00	30,57	11,06	22,51
Más de 250 hasta 300 UF	24,56	17,67	0,00	28,15	9,56	21,16
Más de 300 UF	17,58	12,73	0,00	20,36	7,26	14,40
<b>TOTAL</b>	<b>26,65</b>	<b>20,70</b>	<b>42,14</b>	<b>33,66</b>	<b>7,28</b>	<b>23,40</b>

Notas:

1. Estos cuadros contienen información sólo de los titulares de tarjetas nacionales e internacionales.
2. Convertido según cambio U.F. = \$ 16.783,60.
3. Utilización de las líneas de las tarjetas nacionales o internacionales en colocaciones, compras y otros, respecto a la línea autorizada por monto.
4. Utilización de las líneas de las tarjetas nacionales o internacionales por marcas de tarjetas de crédito en colocaciones, compras y otros, respecto a la línea autorizada por monto.

## MOROSIDAD DE LOS CREDITOS POR MARCA DE TARJETAS. MARZO 2003

	Sin mora		de 1 a 30 días		de 31 a 60 días		de 61 a 90 días		Total	
	Número de titulares	Deuda total M\$	Número de titulares	Deuda total M\$	Número de titulares	Deuda total M\$	Número de titulares	Deuda total M\$	Número de titulares	Deuda total M\$
Visa	1.362.546	229.825.836	34.296	12.286.631	11.545	4.109.099	3.403	2.652.459	1.411.790	248.874.025
Mastercard	832.047	187.847.413	38.675	15.842.086	13.687	5.181.307	5.038	2.643.411	889.447	211.514.217
Magna	8.415	2.690.888	500	181.234	145	56.436	46	23.275	9.106	2.951.833
Diners	31.743	20.460.259	2.432	1.415.455	355	218.293	123	91.689	34.653	22.185.695
Otras	29.181	3.806.322	484	230.797	190	70.129	58	41.515	29.913	4.148.763
<b>TOTAL</b>	<b>2.263.932</b>	<b>444.630.718</b>	<b>76.387</b>	<b>29.956.203</b>	<b>25.922</b>	<b>9.635.263</b>	<b>8.668</b>	<b>5.452.349</b>	<b>2.374.909</b>	<b>489.674.533</b>

## MOROSIDAD DE LOS CREDITOS POR EMISOR DE TARJETAS. MARZO 2003

	Sin mora		de 1 a 30 días		de 31 a 60 días		de 61 a 90 días		Total	
	Número de titulares	Deuda total M\$	Número de titulares	Deuda total M\$	Número de titulares	Deuda total M\$	Número de titulares	Deuda total M\$	Número de titulares	Deuda total M\$
<b>EMISORES FINANCIEROS</b>										
ABN Amro Bank (Chile)	—	9.471.608	1.540	588.455	—	219.983	—	146.566	—	—
BBVA Banco Bñif	95.809	2.664.352	86	56.957	19	12.294	—	9.303	97.934	10.426.613
Banco Bice	13.108	404.212	118	42.485	10	3.859	—	—	13.213	2.742.907
Banco Falabella	1.228	65.794	11	1.332	8	3.180	—	70	1.356	450.556
Banco Internacional	240	6	1	—	—	—	—	—	260	70.376
Banco Ripley	15	1.312.273	1	182.251	—	52.994	—	—	16	6
Banco Security	2.225	16.693.107	163	709.436	51	269.919	6	8.067	2.445	1.555.586
Scotiabank Sud Americano	118.919	14.917.934	1.431	1.988.943	649	313.293	71	146.815	121.070	17.819.277
BankBoston N.A.	69.926	85.088.266	1.952	2.937.192	310	958.152	16	99.547	72.204	17.319.717
Banco de Chile	602.680	18.390.995	6.259	1.723.944	2.064	509.136	269	617.202	611.272	89.600.812
Corpbanca	182.379	44.951.736	5.272	2.085.580	1.561	744.735	197	252.572	189.409	20.876.647
Banco de Crédito e Inversiones	290.826	165.400.782	4.002	10.748.198	1.474	3.916.758	156	703.316	296.458	48.485.367
Banco Santander-Chile	507.918	3.781.842	30.587	330.398	11.617	97.662	5.086	1.931.441	555.208	181.997.178
Banco del Desarrollo	51.996	15.953.058	1.417	1.247.750	422	513.837	70	86.835	53.905	4.296.737
Banco del Estado de Chile	163.851	34.417.958	6.131	2.747.318	2.509	677.524	344	365.419	172.835	18.080.064
Citibank N.A.	104.132	10.656.537	9.034	3.150.509	2.317	1.123.644	1.257	420.426	116.740	38.263.226
Banco Conosur	26.937	20.460.259	5.951	1.415.455	2.028	—	1.015	573.081	35.931	15.503.770
<b>TOTAL</b>	<b>2.232.189</b>	<b>424.170.459</b>	<b>73.955</b>	<b>28.540.748</b>	<b>25.567</b>	<b>9.416.970</b>	<b>8.545</b>	<b>5.360.660</b>	<b>2.340.256</b>	<b>467.488.838</b>
Tarjetas de Chile S.A.	31.743	20.460.259	2.432	1.415.455	355	218.293	123	91.689	34.653	22.185.695
<b>TOTAL</b>	<b>2.263.932</b>	<b>444.630.718</b>	<b>76.387</b>	<b>29.956.203</b>	<b>25.922</b>	<b>9.635.263</b>	<b>8.668</b>	<b>5.452.349</b>	<b>2.374.909</b>	<b>489.674.533</b>

Notas:

1. Para establecer los días de morosidad, se considera la fecha a que se refiere la información, con respecto al primer pago mínimo no cubierto, de manera que la deuda total quedará asociada a esa antigüedad.
2. Se indica el número de titulares y el monto de la deuda total, ya sea de tarjetas vigentes, vencidas o bloqueadas.
3. El monto de la deuda total de los titulares está asociada a colocaciones, compras y otros.

## TRANSACCIONES REALIZADAS EN EL TRIMESTRE ENERO-MARZO 2003, POR MARCA

	TRANSACCIONES EN EL PAIS				TRANSACCIONES EN EL EXTERIOR			
	Tarjetas Nacionales		Tarjetas Internacionales		Tarjetas Nacionales		Tarjetas Internacionales	
	Número de transacciones	Monto (MM\$)	Número de transacciones	Monto (MM\$)	Número de transacciones	Monto (MM\$)	Número de transacciones	Monto (MM\$)
Visa	1.296.935	18.600	4.438.633	120.781	369.670	26.852	6.105.238	166.233
Mastercard	1.292.333	13.411	3.270.095	90.424	251.223	19.208	4.813.651	123.042
Magna	65.944	510	—	—	—	—	65.944	510
Diners	28.932	606	363.467	10.685	6.206	460	398.605	11.751
Otras	3.627	281	33.175	1.194	5.745	509	42.547	1.984
<b>TOTAL</b>	<b>2.687.771</b>	<b>33.408</b>	<b>8.105.370</b>	<b>223.084</b>	<b>632.844</b>	<b>47.028</b>	<b>11.425.985</b>	<b>303.520</b>

## TRANSACCIONES REALIZADAS EN EL TRIMESTRE ENERO-MARZO 2003, POR EMISOR

	TRANSACCIONES EN EL PAIS				TRANSACCIONES EN EL EXTERIOR			
	Tarjetas Nacionales		Tarjetas Internacionales		Tarjetas Nacionales		Tarjetas Internacionales	
	Número de transacciones	Monto (MM\$)	Número de transacciones	Monto (MM\$)	Número de transacciones	Monto (MM\$)	Número de transacciones	Monto (MM\$)
<b>EMISORES FINANCIEROS</b>								
ABN Amro Bank (Chile)	—	—	—	—	—	—	—	—
BBVA Banco Bhif	83.358	1.502	102.577	2.868	12.246	927	198.181	5.297
Banco Bice	—	—	110.205	3.412	15.054	1.286	125.259	4.698
Banco Falabella	191	4	9.608	211	320	10	10.119	225
Banco Internacional	572	9	1.401	55	215	20	2.188	84
Banco Ripley	—	—	58	1	1	—	59	1
Banco Security	—	—	27.450	819	6.482	540	33.932	1.359
Scotiabank Sud Americano	139.525	2.341	376.229	9.457	24.402	1.720	540.156	13.517
BankBoston N.A.	—	—	248.354	7.984	32.263	2.276	280.617	10.260
Banco de Chile	87.596	1.880	2.251.299	68.130	188.899	13.906	2.527.794	83.916
Corpbanca	110.631	1.654	266.140	6.249	16.541	1.256	393.312	9.159
Banco de Crédito e Inversiones	240.437	4.239	814.036	22.093	73.269	5.296	1.127.742	31.628
Banco Santander-Chile	82.024	1.240	2.882.309	72.292	189.426	14.597	4.676.770	102.189
Banco del Desarrollo	156.690	2.443	15.268	375	2.806	151	100.098	1.766
Banco del Estado de Chile	96.061	1.458	163.358	2.966	6.773	290	326.821	5.699
Citibank N.A.	56.719	733	473.611	15.487	57.941	4.292	627.613	21.237
Banco Conosur	—	—	—	—	—	—	56.719	733
<b>TOTAL</b>	<b>2.658.839</b>	<b>32.801</b>	<b>7.741.903</b>	<b>212.399</b>	<b>626.638</b>	<b>46.569</b>	<b>11.027.380</b>	<b>291.769</b>
Tarjetas de Chile S.A.	28.932	606	363.467	10.685	6.206	460	398.605	11.751
<b>TOTAL</b>	<b>2.687.771</b>	<b>33.408</b>	<b>8.105.370</b>	<b>223.084</b>	<b>632.844</b>	<b>47.028</b>	<b>11.425.985</b>	<b>303.520</b>

**NUMERO Y MONTO DE TRANSACCIONES DE LAS TARJETAS  
DE DEBITO SEGREGADAS POR INSTITUCION FINANCIERA  
ENERO-MARZO 2003**

	<b>Número de tarjetas (1)</b>	<b>Número de transacciones</b>	<b>Monto de transacciones (MM\$)</b>
ABN Amro Bank (Chile)	–	–	–
Banco Bice	20.260	54.720	1.415
Banco Conosur	–	–	–
Banco de Chile	1.021.248	2.271.423	32.529
Banco de Crédito e Inversiones	272.760	1.204.868	18.792
Banco de la Nación Argentina	–	–	–
Banco del Desarrollo	64.382	120.532	1.581
Banco del Estado de Chile	510.066	742.576	10.060
Banco do Brasil S.A.	–	–	–
Banco Falabella	–	–	–
Banco Internacional	–	–	–
Banco Ripley	–	–	–
Banco Santander-Chile	915.402	1.622.214	24.144
Banco Security	–	–	–
Banco Sudameris	–	–	–
BankBoston N.A.	–	–	–
BBVA Banco Bhif	136.982	81.937	5.326
Citibank N.A.	66.833	262.480	4.956
Corpbanca	118.957	431.836	11.803
Deutsche Bank Chile	–	–	–
Dresdner Bank Lateinamerika	–	–	–
HNS Banco	–	–	–
HSBC Bank Chile	–	–	–
JP Morgan Chase Bank	–	–	–
Scotiabank Sud Americano	53.750	220.131	3.569
The Bank of Tokyo-Mitsubishi Ltd.	–	–	–
<b>TOTAL</b>	<b>3.180.640</b>	<b>7.012.717</b>	<b>114.174</b>

(1) Incluye la suma de las tarjetas titulares y adicionales.

**NUMERO Y MONTO DE TRANSACCIONES DE LAS TARJETAS  
DE DEBITO SEGREGADAS POR REGION  
ENERO-MARZO 2003**

Región	Número de tarjetas (1)	Número de transacciones	Monto de transacciones en (MM\$)
I	82.718	157.518	2.312
II	131.621	267.178	4.326
III	46.555	84.799	1.324
IV	82.019	161.386	2.238
V	276.126	596.842	8.651
VI	96.880	118.646	1.942
VII	90.949	94.813	1.369
VIII	241.848	396.436	6.509
IX	85.924	140.721	2.083
X	145.181	199.747	2.950
XI	17.343	22.822	369
XII	45.233	98.128	1.185
R.M.	1.838.243	4.673.681	78.916
<b>TOTAL</b>	<b>3.180.640</b>	<b>7.012.717</b>	<b>114.174</b>

(1) Incluye la suma de las tarjetas titulares y adicionales.

**EVOLUCION HISTORICA DE NUMERO DE TRANSACCIONES,  
MONTO DE LAS TRANSACCIONES Y NUMERO DE TARJETAS DE DEBITO**

	Número de tarjetas (1)	Número de transacciones	Monto de transacciones en (MM\$)
Diciembre 1999	1.354.871	469.127	7.520
Diciembre 2000	1.810.198	1.971.873	30.793
Diciembre 2001	2.222.713	11.490.303	174.769
Diciembre 2002	3.030.427	20.458.868	319.216
Marzo 2003	3.180.640	7.012.717	114.174

(1) Incluye la suma de las tarjetas titulares y adicionales.

Nota: El último período acumula el número y monto de las transacciones a partir de enero del año en curso.

**ESTADÍSTICAS REGIONALES**



**EVOLUCION DE LAS COLOCACIONES DEL SISTEMA FINANCIERO  
A NIVEL REGIONAL (saldos a fin de mes en millones de pesos de cada mes)**

**MONEDA CHILENA**

Región	2002									2003		
	ABRIL	MAYO	JUNIO	JULIO	AGOSTO	SEPTBRE.	OCTUBRE	NOVBRE.	DICBRE.	ENERO	FEBRERO	MARZO
I	352.845	354.700	353.894	354.752	350.672	351.796	353.121	355.693	353.349	352.812	352.367	359.308
II	481.859	485.912	493.686	496.246	499.814	515.083	525.140	532.547	530.078	531.715	530.772	540.539
III	143.951	144.181	144.926	147.177	147.987	149.641	150.891	152.126	155.376	157.121	155.605	158.805
IV	392.122	408.927	397.025	389.707	391.855	398.046	400.945	404.511	405.467	408.332	408.940	397.676
V	1.108.854	1.108.122	1.124.627	1.126.317	1.136.195	1.161.457	1.169.305	1.178.390	1.176.605	1.178.764	1.180.765	1.207.303
VI	403.575	404.480	406.160	406.088	407.304	420.614	421.972	423.465	422.521	414.278	413.606	419.551
VII	487.225	486.024	492.721	487.109	483.892	486.533	491.222	495.708	509.166	510.070	512.503	527.613
VIII	985.639	988.547	1.008.927	1.010.297	1.013.261	1.015.986	1.023.020	1.021.387	1.026.207	1.015.574	1.033.028	1.076.007
IX	477.566	481.501	475.721	475.785	475.921	470.042	471.867	475.711	474.105	478.448	477.727	480.010
X	607.156	619.048	620.339	622.828	629.268	649.662	663.069	670.937	673.227	676.723	677.471	689.747
XI	63.537	63.775	64.644	64.288	65.393	67.586	68.709	68.835	68.588	69.752	69.594	73.171
XII	168.009	168.325	171.791	172.481	173.251	175.529	177.981	178.799	179.019	171.669	171.629	173.651
R.M.	19.198.782	19.193.491	19.188.487	19.396.793	19.470.005	19.619.925	19.698.669	19.994.380	20.042.346	20.333.413	20.157.246	20.544.275
<b>Total</b>	<b>24.871.120</b>	<b>24.907.034</b>	<b>24.942.947</b>	<b>25.149.867</b>	<b>25.244.817</b>	<b>25.481.898</b>	<b>25.615.910</b>	<b>25.952.487</b>	<b>26.016.052</b>	<b>26.298.669</b>	<b>26.141.254</b>	<b>26.647.655</b>

**MONEDA EXTRANJERA**

Región	2002									2003		
	ABRIL	MAYO	JUNIO	JULIO	AGOSTO	SEPTBRE.	OCTUBRE	NOVBRE.	DICBRE.	ENERO	FEBRERO	MARZO
I	12.202	12.281	14.348	14.345	15.908	17.379	15.598	14.056	13.190	14.217	14.581	14.784
II	6.192	4.809	5.456	4.893	6.765	9.066	7.613	6.806	6.478	5.915	7.955	8.062
III	33.783	33.864	30.572	29.383	28.045	29.918	29.929	31.504	30.726	31.958	33.055	31.933
IV	23.466	23.282	23.834	25.325	25.105	26.704	26.594	25.462	26.201	27.288	28.937	27.425
V	50.380	50.548	56.460	57.265	61.693	66.940	65.740	63.250	63.197	66.147	67.543	61.782
VI	27.968	26.348	28.337	30.360	31.949	36.328	33.963	30.888	31.384	32.441	34.756	37.328
VII	20.012	21.315	23.399	22.141	20.890	20.301	17.659	17.572	19.194	19.579	19.089	18.363
VIII	59.232	54.489	56.209	56.540	58.842	62.335	62.911	64.684	61.887	62.582	64.038	62.759
IX	4.094	4.292	4.692	4.716	4.721	5.019	4.159	3.791	3.153	3.940	4.610	4.670
X	51.742	55.108	56.144	60.259	64.349	66.728	58.612	42.554	34.669	48.970	45.361	49.888
XI	607	526	561	653	707	744	784	716	186	210	202	515
XII	11.482	11.252	16.415	15.017	14.925	13.800	15.629	14.503	16.763	15.341	14.430	13.705
R.M.	3.472.236	3.435.505	3.760.310	3.840.663	3.906.556	4.102.632	3.867.323	3.520.775	3.334.664	3.448.014	3.625.661	3.312.871
<b>Total</b>	<b>3.773.394</b>	<b>3.733.620</b>	<b>4.076.737</b>	<b>4.161.560</b>	<b>4.240.456</b>	<b>4.457.891</b>	<b>4.206.514</b>	<b>3.836.561</b>	<b>3.641.691</b>	<b>3.776.601</b>	<b>3.960.219</b>	<b>3.644.084</b>

Colocaciones: incluye los rubros "Colocaciones efectivas", "Colocaciones en letras de crédito" y "Colocaciones vencidas". A contar de diciembre de 1998, no se incluye "Contratos de Leasing".

La moneda extranjera se ha convertido al tipo de cambio de representación contable de la fecha respectiva.



**COLOCACIONES POR REGION. BANCOS ESTABLECIDOS EN CHILE,  
BANCO DEL ESTADO Y SUCURSALES DE BANCOS EXTRANJEROS.  
MARZO 2003  
(saldos a fin de mes en millones de pesos)**

REGION	BANCOS ESTABLECIDOS EN CHILE				BANCO DEL ESTADO			
	Colocaciones		M E	TOTAL COLOCACIONES	Colocaciones		M E	TOTAL COLOCACIONES
	Moneda Chilena				Moneda Chilena			
	No Reajutable	Reajutable	No Reajutable	Reajutable	No Reajutable	Reajutable		
I	113.550	211.372	14.460	339.382	16.060	6.192	65	22.316
II	167.874	322.398	8.052	498.324	17.910	12.235	3	30.149
III	61.831	77.675	31.932	171.438	11.509	2.491	1	14.000
IV	121.685	237.676	26.913	386.274	18.445	8.745	494	27.684
V	379.326	685.609	57.387	1.122.322	47.853	29.091	599	77.543
VI	135.993	231.791	37.318	405.103	21.446	18.222	4	39.673
VII	209.249	265.667	18.357	493.272	21.800	21.259	2	43.060
VIII	375.319	580.413	61.190	1.016.921	45.982	21.542	13	67.536
IX	151.918	270.457	4.664	427.039	23.990	19.995	3	43.988
X	233.188	350.127	49.882	633.197	48.892	42.932	7	91.831
XI	25.038	35.395	513	60.945	7.078	3.425	2	10.505
XII	66.685	90.808	13.699	171.192	7.431	2.755	4	10.190
R.M.	5.767.514	9.909.542	2.866.867	18.543.923	577.591	2.741.020	239.873	3.558.484
<b>TOTAL</b>	<b>7.809.170</b>	<b>13.268.928</b>	<b>3.191.233</b>	<b>24.269.331</b>	<b>865.986</b>	<b>2.929.903</b>	<b>241.070</b>	<b>4.036.958</b>

REGION	SUCURSALES DE BANCOS EXTRANJEROS			
	Colocaciones			TOTAL COLOCACIONES
	Moneda Chilena		Moneda Extranjera	
	No Reajutable	Reajutable		
I	10.863	1.272	259	12.394
II	16.547	3.574	7	20.128
III	5.216	83	-	5.299
IV	9.330	1.794	18	11.143
V	49.645	15.779	3.796	69.220
VI	9.670	2.429	5	12.104
VII	8.541	1.099	5	9.645
VIII	34.359	18.394	1.557	54.309
IX	10.556	3.094	3	13.653
X	12.870	1.737	-	14.607
XI	2.236	-	-	2.236
XII	4.871	1.101	2	5.974
R.M.	789.571	759.038	206.130	1.754.739
<b>TOTAL</b>	<b>964.274</b>	<b>809.393</b>	<b>211.782</b>	<b>1.985.449</b>

Notas:

En la pág. 33 se indican las entidades consideradas Sucursales de Bancos Extranjeros para fines estadísticos.

Colocaciones: corresponde a los rubros "Colocaciones efectivas", "Colocaciones en letras de crédito" y "Colocaciones vencidas", menos "Contratos de Leasing".

La moneda extranjera se ha convertido según tipo de cambio de representación contable: \$ 727,36 por US\$ 1.

**COLOCACIONES POR REGION. SISTEMA FINANCIERO.  
MARZO 2003  
(saldos a fin de mes en millones de pesos)**

REGION	SISTEMA FINANCIERO			TOTAL COLOCACIONES
	Colocaciones			
	Moneda Chilena		Moneda Extranjera	
	No Reajutable	Reajutable		
I	140.473	218.836	14.784	374.092
II	202.331	338.207	8.062	548.601
III	78.556	80.249	31.933	190.738
IV	149.460	248.216	27.425	425.101
V	476.824	730.479	61.782	1.269.084
VI	167.109	252.442	37.328	456.879
VII	239.590	288.024	18.363	545.977
VIII	455.659	620.348	62.759	1.138.766
IX	186.464	293.545	4.670	484.679
X	294.951	394.796	49.888	739.635
XI	34.351	38.819	515	73.686
XII	78.987	94.664	13.705	187.355
R.M.	7.134.675	13.409.600	3.312.871	23.857.146
<b>TOTAL</b>	<b>9.639.429</b>	<b>17.008.225</b>	<b>3.644.084</b>	<b>30.291.739</b>

Notas:

Colocaciones: corresponde a los rubros "Colocaciones efectivas", "Colocaciones en letras de crédito" y "Colocaciones vencidas", menos "Contratos de Leasing".  
La moneda extranjera se ha convertido según tipo de cambio de representación contable: \$ 727,36 por US\$ 1.

**COLOCACIONES POR INSTITUCION Y POR REGION**  
**MARZO 2003**  
(saldos a fin de mes en millones de pesos)

	REGION					
	I	II	III	IV	V	VI
ABN Amro Bank (Chile)	-	-	-	-	-	-
Banco Bice	-	15.392	-	-	-	-
Banco Conosur	6.025	8.819	3.361	10.218	18.752	8.669
Banco de Chile	46.332	87.572	28.805	57.072	289.701	111.296
Banco de Crédito e Inversiones	93.015	122.692	50.208	74.095	152.495	55.754
Banco de la Nación Argentina	-	-	-	-	-	-
Banco del Desarrollo	14.649	16.921	7.487	29.891	81.060	47.496
Banco del Estado de Chile	22.316	30.149	14.000	27.684	77.543	39.673
Banco do Brasil S.A.	-	-	-	-	-	-
Banco Falabella	-	-	-	-	-	-
Banco Internacional	2.330	5.552	-	-	-	-
Banco Ripley	274	768	-	-	963	267
Banco Santander-Chile	110.431	168.469	52.852	156.185	353.557	102.915
Banco Security	-	11.733	-	-	-	-
Banco Sudameris	-	-	-	-	-	-
BankBoston N.A.	5.656	4.924	-	3.695	16.706	3.773
BBVA Banco Bhif	30.792	34.849	10.947	22.177	97.994	53.113
Citibank N.A.	6.738	15.204	5.299	7.447	51.610	8.331
Corpbanca	17.359	5.592	12.890	23.981	36.439	16.943
Deutsche Bank Chile	-	-	-	-	-	-
Dresdner Bank Lateinamerika	-	-	-	-	-	-
HNS Banco	-	-	-	-	904	-
HSBC Bank Chile	-	-	-	-	-	-
JP Morgan Chase Bank	-	-	-	-	-	-
Scotiabank Sud Americano	18.174	19.965	4.888	12.656	91.360	8.649
The Bank of Tokyo-Mitsubishi Ltd.	-	-	-	-	-	-
<b>TOTAL SISTEMA FINANCIERO</b>	<b>374.092</b>	<b>548.601</b>	<b>190.738</b>	<b>425.101</b>	<b>1.269.084</b>	<b>456.879</b>

Notas:

Colocaciones: corresponde a los rubros "Colocaciones efectivas", "Colocaciones en letras de crédito" y "Colocaciones vencidas", menos "Contratos de Leasing".  
La moneda extranjera se ha convertido según tipo de cambio de representación contable: \$ 727,36 por US\$ 1.

VII	VIII	IX	X	XI	XII	R.M.	TOTAL
-	-	-	-	-	-	187.737	187.737
-	25.826	6.999	-	-	-	678.817	727.034
6.526	18.252	4.921	8.073	1.130	3.189	53.288	151.222
125.836	172.715	77.851	115.331	14.133	54.699	4.353.274	5.534.617
59.525	119.763	39.378	104.606	21.357	28.048	2.204.489	3.125.425
-	-	-	-	-	-	8.647	8.647
42.874	70.391	24.214	48.679	-	5.094	769.973	1.158.728
43.060	67.536	43.988	91.831	10.505	10.190	3.558.484	4.036.958
-	-	-	-	-	-	40.828	40.828
-	-	-	-	-	-	142.124	142.124
2.950	4.273	-	-	-	-	110.404	125.509
-	-	40	-	-	-	14.161	16.473
188.692	356.426	179.397	238.262	16.501	74.541	5.124.741	7.122.969
-	30.499	10.746	12.943	-	-	764.558	830.479
-	-	-	-	-	-	76.696	76.696
1.883	12.172	3.523	-	-	-	654.821	707.153
32.974	101.843	51.385	52.928	4.953	-	1.579.550	2.073.504
7.742	42.137	10.130	12.889	2.236	5.974	805.928	981.665
24.351	66.799	7.278	26.155	2.872	5.621	1.462.915	1.709.195
-	-	-	-	-	-	28.500	28.500
-	-	-	-	-	-	209.417	209.417
20	-	-	1.718	-	-	59.906	62.548
-	-	-	-	-	-	81.937	81.937
-	-	-	-	-	-	8.073	8.073
9.545	50.136	24.830	26.220	-	-	859.975	1.126.398
-	-	-	-	-	-	17.902	17.902
<b>545.977</b>	<b>1.138.766</b>	<b>484.679</b>	<b>739.635</b>	<b>73.686</b>	<b>187.355</b>	<b>23.857.146</b>	<b>30.291.739</b>

**NUMERO Y MONTO DE CUENTAS DE AHORRO PARA LA VIVIENDA  
MARZO 2003**

	PLAZO PACTADO PARA					
	Hasta 18 meses			Más de 18 meses Hasta 30 meses		
	Ahorro acumulado a la fecha (miles UF)	Monto de ahorro pactado (miles UF)	Número de cuentas	Ahorro acumulado a la fecha (miles UF)	Monto de ahorro pactado (miles UF)	Número de cuentas
<b>I</b>	386	3.724	76.709	17	103	1.518
<b>II</b>	399	2.528	69.406	38	138	1.410
<b>III</b>	147	1.211	34.522	6	73	775
<b>IV</b>	390	2.133	87.425	27	183	3.028
<b>V</b>	890	10.981	140.141	242	1.167	23.597
<b>VI</b>	575	2.031	97.740	47	211	3.389
<b>VII</b>	660	2.902	129.291	47	245	4.249
<b>VIII</b>	1.257	9.106	194.584	190	1.063	16.406
<b>IX</b>	504	2.185	115.735	20	104	1.532
<b>X</b>	593	2.577	128.404	39	242	4.288
<b>XI</b>	65	376	14.924	1	15	233
<b>XII</b>	142	577	19.695	12	41	701
<b>R.M.</b>	5.042	17.063	557.273	1.355	4.861	69.321
<b>TOTAL</b>	<b>11.050</b>	<b>57.394</b>	<b>1.665.849</b>	<b>2.041</b>	<b>8.446</b>	<b>130.447</b>

ARA

ENTERAR EL AHORRO

Más de 30 meses Hasta 48 meses			Más de 48 meses			TOTAL		
Ahorro acumulado a la fecha (miles UF)	Monto de ahorro pactado (miles UF)	Número de cuentas	Ahorro acumulado a la fecha (miles UF)	Monto de ahorro pactado (miles UF)	Número de cuentas	Ahorro acumulado a la fecha (miles UF)	Monto de ahorro pactado (miles UF)	Número de cuentas
14	71	855	18	91	1.091	434	3.989	80.173
29	195	1.484	32	223	1.599	498	3.084	73.899
8	61	610	7	46	441	167	1.391	36.348
23	187	2.411	19	107	1.257	459	2.610	94.121
242	1.169	26.605	137	496	6.266	1.511	13.813	196.609
44	194	2.641	47	167	2.109	713	2.603	105.879
52	256	3.994	56	287	4.015	814	3.690	141.549
151	647	8.967	126	398	4.549	1.724	11.213	224.506
23	111	1.482	32	121	1.712	579	2.521	120.461
36	205	3.365	37	981	2.627	704	4.006	138.684
2	25	390	1	12	138	69	428	15.685
11	46	562	9	49	552	174	713	21.510
2.419	9.113	112.535	2.378	7.974	88.400	11.195	39.012	827.529
<b>3.054</b>	<b>12.280</b>	<b>165.901</b>	<b>2.899</b>	<b>10.952</b>	<b>114.756</b>	<b>19.041</b>	<b>89.073</b>	<b>2.076.953</b>

**EVOLUCION DE LOS DEPOSITOS Y CAPTACIONES DEL SISTEMA FINANCIERO  
A NIVEL REGIONAL (saldos a fin de mes en millones de pesos de cada mes)**

**MONEDA CHILENA**

Región	2002									2003		
	ABRIL	MAYO	JUNIO	JULIO	AGOSTO	SEPTBRE.	OCTUBRE	NOVBRE.	DICBRE.	ENERO	FEBRERO	MARZO
I	239.722	198.040	198.883	189.263	194.896	202.854	188.046	186.025	200.924	188.658	191.183	193.337
II	290.927	291.414	299.087	294.667	307.770	292.926	288.342	282.368	291.646	284.078	284.751	295.612
III	107.384	107.346	108.278	105.053	105.248	107.518	102.383	103.501	110.775	105.895	104.666	106.835
IV	235.282	228.839	232.315	228.427	223.617	222.302	216.472	222.520	226.967	234.486	238.510	247.804
V	1.083.005	1.073.981	1.101.785	1.064.285	1.031.941	1.021.260	1.019.580	1.007.416	1.070.585	1.046.869	1.030.738	1.074.069
VI	375.030	378.078	373.476	370.136	366.007	360.063	352.375	348.928	363.229	363.366	363.847	376.315
VII	367.299	362.972	372.936	363.414	354.342	352.660	348.159	351.579	364.070	363.362	361.908	376.078
VIII	890.107	880.287	889.313	882.687	898.911	887.726	863.205	859.609	897.549	855.934	870.152	904.821
IX	315.609	314.494	322.397	314.982	304.855	305.434	296.703	301.262	309.968	302.471	314.790	320.451
X	437.259	445.892	446.442	438.666	430.088	433.170	418.299	420.383	449.566	443.332	440.822	459.678
XI	37.010	38.128	38.821	38.607	38.374	38.161	37.854	38.257	40.075	38.411	37.582	39.678
XII	154.061	148.471	147.125	143.975	144.078	143.090	146.662	144.309	150.340	146.362	143.849	145.970
R.M.	19.877.571	19.663.761	20.409.160	20.782.359	19.960.023	21.388.433	20.061.756	19.945.293	20.445.395	19.818.692	19.840.185	21.006.470
<b>Total</b>	<b>24.410.265</b>	<b>24.131.702</b>	<b>24.940.017</b>	<b>25.216.521</b>	<b>24.360.150</b>	<b>25.755.597</b>	<b>24.339.836</b>	<b>24.211.449</b>	<b>24.921.087</b>	<b>24.191.917</b>	<b>24.222.983</b>	<b>25.547.119</b>

**MONEDA EXTRANJERA**

Región	2002									2003		
	ABRIL	MAYO	JUNIO	JULIO	AGOSTO	SEPTBRE.	OCTUBRE	NOVBRE.	DICBRE.	ENERO	FEBRERO	MARZO
I	226.744	171.057	67.948	67.160	67.651	69.550	76.024	74.676	73.348	76.552	74.845	79.127
II	27.707	26.690	26.671	27.005	27.462	28.748	31.979	31.958	32.851	33.129	29.774	28.323
III	17.858	17.309	10.198	10.688	10.258	11.073	12.357	11.023	10.605	11.035	11.684	10.747
IV	43.188	41.495	22.487	20.576	21.066	21.025	22.828	22.641	23.824	24.473	25.486	25.698
V	148.662	163.679	158.348	150.104	150.729	159.469	156.246	163.769	166.625	172.426	178.008	173.207
VI	25.949	26.690	30.187	29.452	26.546	27.800	28.440	28.899	33.836	33.585	26.801	36.762
VII	29.681	29.115	34.743	34.158	34.468	35.744	33.903	33.136	32.033	34.282	34.187	33.286
VIII	70.516	67.619	76.456	75.731	74.199	75.481	78.118	75.719	77.418	81.594	84.098	82.157
IX	28.886	32.529	31.538	30.856	29.322	30.196	29.678	28.887	28.630	28.755	29.781	28.450
X	52.912	50.376	55.625	53.381	52.754	56.323	58.113	55.712	60.305	62.525	63.984	60.369
XI	1.688	1.749	1.967	1.968	2.011	2.136	2.485	2.287	2.281	2.504	2.620	2.552
XII	27.153	26.749	27.067	25.688	25.807	25.972	26.033	26.655	29.479	30.555	30.896	31.374
R.M.	2.278.984	2.265.169	2.308.943	2.228.100	2.280.762	2.213.690	2.248.549	2.302.699	2.400.665	2.370.686	2.449.878	2.399.636
<b>Total</b>	<b>2.979.930</b>	<b>2.920.227</b>	<b>2.852.179</b>	<b>2.754.868</b>	<b>2.803.036</b>	<b>2.757.207</b>	<b>2.804.752</b>	<b>2.858.062</b>	<b>2.971.901</b>	<b>2.962.101</b>	<b>3.042.042</b>	<b>2.991.689</b>

Depósitos y Captaciones: corresponde al total del rubro "Depósitos y captaciones y otras obligaciones" del estado de situación, excepto la partida "Cuentas y documentos por pagar" y "Bonos y debentures de propia emisión".

La moneda extranjera se ha convertido al tipo de cambio de representación contable de la fecha respectiva.

**DEPOSITOS Y CAPTACIONES POR REGION.  
BANCOS ESTABLECIDOS EN CHILE. MARZO 2003  
(saldos a fin de mes en millones de pesos)**

REGION	DEPOSITOS Y CAPTACIONES					Cuentas de Ahorro	TOTAL DEPOSITOS Y CAPTACIONES
	A LA VISTA		A PLAZO		M E		
	M CH	M E	M CH	M E			
	No Reajutable		Reajutable				
I	62.659	30.557	50.307	2.381	41.057	8.148	195.108
II	90.750	4.082	94.908	7.684	22.775	16.459	236.659
III	30.053	815	26.894	2.068	9.711	5.126	74.668
IV	57.737	3.420	66.933	5.952	20.504	9.819	164.365
V	252.116	14.048	323.958	41.564	137.478	57.371	826.536
VI	84.317	13.249	118.561	5.728	22.926	15.150	259.930
VII	94.765	3.368	124.263	5.157	28.958	16.933	273.444
VIII	231.151	6.656	269.949	24.053	71.116	38.050	640.974
IX	85.872	2.005	85.498	5.879	24.469	11.024	214.747
X	132.479	8.167	137.827	6.397	48.683	18.857	352.410
XI	12.100	272	7.415	554	2.145	1.717	24.202
XII	37.442	5.777	53.719	2.704	23.813	6.482	129.937
R.M.	4.693.394	372.171	6.542.831	4.620.507	1.612.350	349.407	18.190.659
<b>TOTAL</b>	<b>5.864.834</b>	<b>464.585</b>	<b>7.903.063</b>	<b>4.730.628</b>	<b>2.065.986</b>	<b>554.542</b>	<b>21.583.638</b>

**DEPOSITOS Y CAPTACIONES POR REGION.  
BANCO DEL ESTADO DE CHILE. MARZO 2003  
(saldos a fin de mes en millones de pesos)**

REGION	DEPOSITOS Y CAPTACIONES					Cuentas de Ahorro	TOTAL DEPOSITOS Y CAPTACIONES
	A LA VISTA		A PLAZO		M E		
	M CH	M E	M CH	M E			
	No Reajutable		Reajutable				
I	16.230	4.543	5.870	99	2.188	43.962	73.230
II	20.226	—	7.493	2.365	1.261	50.952	82.588
III	10.144	7	4.325	282	214	26.808	41.912
IV	33.462	3	11.686	325	1.174	58.975	106.150
V	80.203	4.261	44.729	1.541	7.665	222.271	362.698
VI	29.451	48	17.251	842	361	97.173	146.018
VII	25.220	—	13.152	339	264	91.306	131.203
VIII	79.228	17	32.122	626	1.677	200.275	315.814
IX	39.230	—	14.255	323	1.354	75.532	131.258
X	47.509	406	18.252	431	3.114	92.871	163.319
XI	7.664	—	768	21	136	9.258	17.997
XII	11.712	882	3.870	577	886	28.524	46.663
R.M.	674.918	31.346	867.508	134.090	33.645	789.366	2.535.744
<b>TOTAL</b>	<b>1.075.196</b>	<b>41.513</b>	<b>1.041.282</b>	<b>141.861</b>	<b>53.940</b>	<b>1.787.273</b>	<b>4.154.592</b>

Notas:

Depósitos y captaciones a la vista: corresponde a las partidas: "Cuentas corrientes", "Otros saldos acreedores a la vista" y "Cuentas de depósito a la vista".  
Depósitos y captaciones a plazo: corresponde a las partidas: "Depósitos y captaciones a plazo de 30 a 89 días, de 90 días a 1 año y a más de 1 año plazo" y "Otros saldos acreedores a plazo".

Cuentas de ahorro: corresponde a la partida "Depósitos de ahorro a plazo".

La moneda extranjera se ha convertido según tipo de cambio de representación contable: \$ 727,36 por US\$ 1.



**DEPOSITOS Y CAPTACIONES POR REGION.  
SUCURSALES DE BANCOS EXTRANJEROS. MARZO 2003  
(saldos a fin de mes en millones de pesos)**

REGION	DEPOSITOS Y CAPTACIONES					Cuentas de Ahorro	TOTAL DEPOSITOS Y CAPTACIONES
	A LA VISTA		A PLAZO				
	M CH	M E	M CH		M E		
			No Reajutable	Reajutable			
<b>I</b>	1.282	464	2.038	26	317	—	4.127
<b>II</b>	1.591	50	2.674	218	154	—	4.687
<b>III</b>	59	—	944	—	—	—	1.003
<b>IV</b>	1.141	298	1.238	12	299	—	2.987
<b>V</b>	16.707	4.090	29.972	1.610	5.665	—	58.043
<b>VI</b>	855	74	6.017	79	105	—	7.129
<b>VII</b>	655	14	3.365	2	682	—	4.718
<b>VIII</b>	8.377	871	17.733	1.389	1.820	—	30.190
<b>IX</b>	825	15	1.448	—	608	—	2.897
<b>X</b>	242	—	4.076	—	—	—	4.318
<b>XI</b>	15	—	16	—	—	—	32
<b>XII</b>	48	14	676	4	2	—	744
<b>R.M.</b>	699.909	139.802	1.176.552	453.005	210.322	113	2.679.703
<b>TOTAL</b>	<b>731.706</b>	<b>145.692</b>	<b>1.246.749</b>	<b>456.344</b>	<b>219.973</b>	<b>113</b>	<b>2.800.578</b>

Notas:

Depósitos y captaciones a la vista: corresponde a las partidas: "Cuentas corrientes", "Otros saldos acreedores a la vista" y "Cuentas de depósito a la vista".

Depósitos y captaciones a plazo: corresponde a las partidas: "Depósitos y captaciones a plazo de 30 a 89 días, de 90 días a 1 año y a más de 1 año plazo" y "Otros saldos acreedores a plazo".

Cuentas de ahorro: corresponde a la partida "Depósitos de ahorro a plazo".

La moneda extranjera se ha convertido según tipo de cambio de representación contable: \$ 727,36 por US\$ 1.

En la pág. 33 se indican las entidades consideradas bancos extranjeros para fines estadísticos.

**DEPOSITOS Y CAPTACIONES POR REGION. SISTEMA FINANCIERO.  
MARZO 2003 (saldos a fin de mes en millones de pesos)**

REGION	DEPOSITOS Y CAPTACIONES					Cuentas de Ahorro	TOTAL DEPOSITOS Y CAPTACIONES
	A LA VISTA		A PLAZO		M E		
	M CH	M E	M CH				
			No Reajutable	Reajutable			
<b>I</b>	80.170	35.564	58.215	2.505	43.563	52.109	272.464
<b>II</b>	112.567	4.132	105.076	10.267	24.191	67.412	323.934
<b>III</b>	40.256	822	32.163	2.351	9.926	31.934	117.582
<b>IV</b>	92.340	3.721	79.856	6.289	21.977	68.794	273.502
<b>V</b>	349.025	22.399	398.659	44.714	150.809	279.643	1.247.277
<b>VI</b>	114.622	13.371	141.829	6.649	23.391	112.323	413.077
<b>VII</b>	120.640	3.382	140.780	5.497	29.903	108.239	409.364
<b>VIII</b>	318.756	7.544	319.804	26.068	74.613	238.324	986.978
<b>IX</b>	125.928	2.020	101.201	6.202	26.430	86.556	348.901
<b>X</b>	180.229	8.573	160.156	6.827	51.797	111.728	520.047
<b>XI</b>	19.779	272	8.199	575	2.280	10.975	42.230
<b>XII</b>	49.202	6.673	58.266	3.286	24.701	35.006	177.344
<b>R.M.</b>	6.068.222	543.319	8.586.891	5.207.602	1.856.317	1.138.886	23.406.106
<b>TOTAL</b>	<b>7.671.736</b>	<b>651.791</b>	<b>10.191.094</b>	<b>5.328.833</b>	<b>2.339.898</b>	<b>2.341.928</b>	<b>28.538.808</b>

Notas:

Depósitos y captaciones a la vista: corresponde a las partidas: "Cuentas corrientes", "Otros saldos acreedores a la vista" y "Cuentas de depósito a la vista".  
Depósitos y captaciones a plazo: corresponde a las partidas: "Depósitos y captaciones a plazo de 30 a 89 días, de 90 días a 1 año y a más de 1 año plazo" y "Otros saldos acreedores a plazo".

Cuentas de ahorro: corresponde a la partida "Depósitos de ahorro a plazo".

La moneda extranjera se ha convertido según tipo de cambio de representación contable: \$ 727,36 por US\$ 1.

**DEPOSITOS Y CAPTACIONES POR INSTITUCION Y POR REGION**  
**MARZO 2003**  
(saldos a fin de mes en millones de pesos)

	R E G I O N					
	I	II	III	IV	V	VI
ABN Amro Bank (Chile)	-	-	-	-	-	-
Banco Bice	-	10.178	-	-	-	-
Banco Conosur	933	1.077	1.813	896	4.177	1.116
Banco de Chile	40.802	52.922	18.911	36.635	318.189	94.297
Banco de Crédito e Inversiones	49.029	68.264	23.733	36.466	105.812	30.725
Banco de la Nación Argentina	-	-	-	-	-	-
Banco del Desarrollo	8.555	6.898	2.747	11.250	33.057	16.057
Banco del Estado de Chile	73.230	82.588	41.912	106.150	362.698	146.018
Banco do Brasil S.A.	-	-	-	-	-	-
Banco Falabella	-	-	-	-	-	-
Banco Internacional	4.528	1.677	-	-	-	-
Banco Ripley	6	100	-	-	175	59
Banco Santander-Chile	45.573	67.680	15.730	51.087	240.419	70.101
Banco Security	-	2.021	-	-	-	-
Banco Sudameris	-	-	-	-	-	-
BankBoston N.A.	2.793	2.530	-	2.012	20.956	1.746
BBVA Banco Bhif	14.398	9.031	1.939	7.018	59.678	23.453
Citibank N.A.	1.334	2.157	1.003	975	37.023	5.384
Corpbanca	21.492	8.859	8.577	18.238	32.885	18.762
Deutsche Bank Chile	-	-	-	-	-	-
Dresdner Bank Lateinamerika	-	-	-	-	-	-
HNS Banco	-	-	-	-	64	-
HSBC Bank Chile	-	-	-	-	-	-
JP Morgan Chase Bank	-	-	-	-	-	-
Scotiabank Sud Americano	9.791	7.951	1.218	2.776	32.143	5.358
The Bank of Tokyo-Mitsubishi Ltd.	-	-	-	-	-	-
<b>TOTAL SISTEMA FINANCIERO</b>	<b>272.464</b>	<b>323.934</b>	<b>117.582</b>	<b>273.502</b>	<b>1.247.277</b>	<b>413.077</b>

Notas: Depósitos y Captaciones: corresponde al total del rubro "Depósitos, captaciones y otras obligaciones" del estado de situación, excepto la partida "Cuentas y documentos por pagar" y "Obligaciones por bonos".  
Comprende moneda chilena y extranjera.  
La moneda extranjera se ha convertido según tipo de cambio de representación contable: \$ 727,36 por US\$ 1.

VII	VIII	IX	X	XI	XII	R.M.	TOTAL
-	-	-	-	-	-	218.810	218.810
-	26.184	3.226	-	-	-	740.932	780.520
1.004	3.884	627	1.337	32	1.214	124.108	142.218
81.883	133.532	62.390	85.237	6.101	44.556	3.800.514	4.775.969
25.458	44.559	23.793	68.086	11.995	17.233	2.344.029	2.849.184
-	-	-	-	-	-	2.076	2.076
19.321	32.190	6.988	17.805	-	4.837	592.851	752.556
131.203	315.814	131.258	163.319	17.997	46.663	2.535.744	4.154.592
-	-	-	-	-	-	24.854	24.854
-	-	-	-	-	-	127.419	127.419
2.102	4.945	-	-	-	-	109.735	122.986
-	-	18	-	-	-	11.602	11.960
101.679	224.525	89.025	136.118	5.200	53.848	5.103.603	6.204.588
-	6.202	2.172	2.206	-	-	814.768	827.369
-	-	-	-	-	-	149.648	149.648
1.819	13.248	1.785	-	-	-	621.939	668.828
20.023	44.449	12.715	12.576	873	-	1.770.611	1.976.764
2.890	16.942	1.111	4.206	32	744	1.256.078	1.329.878
17.330	96.509	7.881	19.368	-	8.251	1.165.607	1.423.757
-	-	-	-	-	-	327.536	327.536
-	-	-	-	-	-	166.186	166.186
9	-	-	112	-	-	66.301	66.486
-	-	-	-	-	-	159.689	159.689
-	-	-	-	-	-	365.353	365.353
4.645	23.995	5.913	9.678	-	-	772.349	875.816
-	-	-	-	-	-	33.765	33.765
<b>409.364</b>	<b>986.978</b>	<b>348.901</b>	<b>520.047</b>	<b>42.230</b>	<b>177.344</b>	<b>23.406.106</b>	<b>28.538.808</b>

**CHEQUES, LETRAS Y PAGARES PRESENTADOS Y  
SU PORCENTAJE DE PROTESTO POR REGION  
MARZO 2003**

REGION	NUMERO DE DOCUMENTOS					VALOR DE LOS DOCUMENTOS				
	CHEQUES		LETRAS Y PAGARES			CHEQUES		LETRAS Y PAGARES		
	Present.	Protest. %	Present.	Impagos %	Protest. %	Present. MM\$	Protest. %	Present. MM\$	Impagos %	Protest. %
I	515.856	0,83	1.877	6,71	8,15	208.538	1,53	570	13,23	9,37
II	616.655	0,98	2.092	6,41	10,18	284.430	0,99	663	6,22	12,70
III	282.585	0,96	1.127	8,70	6,30	109.196	1,16	458	6,47	5,78
IV	553.891	0,77	5.601	12,02	11,55	227.980	0,82	1.260	7,43	6,07
V	2.344.607	0,69	12.100	13,07	11,37	890.827	1,19	6.847,00	7,23	4,57
VI	723.947	0,81	3.172	10,62	4,76	300.161	0,99	3.216	5,29	1,64
VII	826.203	0,82	4.656	10,03	5,93	332.614	1,31	3.073	8,49	3,04
VIII	1.933.673	0,65	7.903	6,38	5,10	803.132	0,84	5.572	21,80	2,71
IX	817.867	0,72	4.234	11,22	9,90	301.701	1,04	1.665	7,45	4,49
X	1.347.297	0,66	6.003	8,38	4,55	543.994	0,73	1.861	8,73	4,53
XI	162.120	0,72	1.256	15,61	2,87	45.283	0,76	242	12,30	2,02
XII	410.168	0,52	1.642	15,23	2,07	121.453	0,69	473	13,32	0,75
R.M.	13.812.023	0,58	150.409	20,23	10,54	41.834.886	0,17	217.883	54,04	1,74
<b>TOTAL</b>	<b>24.346.892</b>	<b>0,65</b>	<b>202.072</b>	<b>17,70</b>	<b>9,85</b>	<b>46.004.195</b>	<b>0,25</b>	<b>243.781</b>	<b>49,43</b>	<b>1,97</b>

**NUMERO DE SUCURSALES Y PERSONAS DE LAS  
INSTITUCIONES FINANCIERAS POR LOCALIDAD Y REGION  
MARZO 2003**

REGION	LOCALIDAD	Número de Sucursales	Número de Personas	
I	Arica	16	249	
	Putre	1	3	
	Iquique	24	417	
	<b>TOTAL REGION</b>	<b>41</b>	<b>669</b>	
II	Tocopilla	3	32	
	Pedro de Valdivia	1	5	
	Chuquicamata	3	24	
	Calama	16	229	
	Antofagasta	29	573	
	Taltal	1	8	
<b>TOTAL REGION</b>	<b>53</b>	<b>871</b>		
III	Chañaral	2	14	
	El Salvador	3	24	
	Diego de Almagro	1	5	
	Caldera	2	11	
	Copiapó	17	248	
	Huasco	2	7	
	Vallenar	8	88	
<b>TOTAL REGION</b>	<b>35</b>	<b>397</b>		
IV	La Serena	21	417	
	Coquimbo	13	164	
	Vicuña	1	11	
	Andacollo	1	5	
	Ovalle	10	136	
	Monte Patria	1	4	
	Combarbalá	1	9	
	Illapel	1	13	
	Los Vilos	1	10	
	Salamanca	1	10	
	<b>TOTAL REGION</b>	<b>51</b>	<b>779</b>	
	V	Petorca	1	3
		Cabildo	1	13
La Ligua		3	42	
Puchuncaví		1	4	
Los Nogales		1	3	
San Felipe		11	159	
Putendo		1	10	
Los Andes		8	126	
Saladillo		1	7	
La Calera		4	77	
Llay-Llay		1	12	
Quillota		13	162	
Limache		3	36	
Villa Alemana		3	48	
El Belloto		1	13	
Quilpué		9	123	
Viña del Mar		39	705	
Con-Con		1	12	
Quintero		1	13	
Ventanas		1	3	
Valparaíso		32	799	
Isla de Pascua		1	8	
Casablanca		1	16	
Algarrobo		1	4	
El Quisco		1	5	
Cartagena		1	6	
San Antonio		13	153	
Llo-Lleo		2	18	
<b>TOTAL REGION</b>		<b>156</b>	<b>2.580</b>	

REGION	LOCALIDAD	Número de Sucursales	Número de Personas
VI	Graneros	1	14
	Litueche	1	4
	Rancagua	28	509
	Machali	1	6
	Doñihue	1	10
	Requinoa	2	18
	Quinta de Tilcoco	1	4
	Rengo	3	36
	Malloa	1	4
	San Vte.de Tagua-Tagua	3	40
	Las Cabras	1	9
	Peumo	1	11
	Pichilemu	2	14
	San Fernando	12	168
	Nancagua	1	10
	Santa Cruz	4	47
	Peralillo	1	8
Chimbarongo	1	14	
<b>TOTAL REGION</b>	<b>65</b>	<b>926</b>	
VII	Teno	1	3
	Curicó	15	268
	Licantén	1	8
	Curepto	1	7
	Molina	1	13
	Constitución	4	49
	Talca	20	401
	San Clemente	1	6
	San Javier	2	23
	Villa Alegre	1	7
	Linares	11	157
	Longaví	1	6
	Chanco	1	8
	Cauquenes	3	41
Parral	3	37	
<b>TOTAL REGION</b>	<b>66</b>	<b>1.034</b>	
VIII	Quirihue	1	8
	San Carlos	3	36
	Coelemu	1	12
	Chillán	15	316
	Coihueco	1	4
	Tomé	1	14
	Bulnes	1	11
	Concepción	42	988
	Talcahuano	25	248
	Penco	1	11
	Cabrero	1	10
	Coronel	5	43
	Lota	1	13
	Curanilahue	1	9
	Yumbel	1	8
	Yungay	1	9
	Huépil	1	3
	Arauco	2	14
	Laja	2	17
	Los Angeles	17	270
Santa Bárbara	1	8	
Nacimiento	1	10	
Los Alamos	1	4	
Lebu	1	11	
Mulchén	1	10	
Cañete	1	9	
<b>TOTAL REGION</b>	<b>129</b>	<b>2.096</b>	
IX	Angol	4	50
	Purén	1	8

REGION	LOCALIDAD	Número de Sucursales	Número de Personas
	Collipulli	1	10
	Victoria	4	41
	Traiguén	2	21
	Curacautín	1	13
	Lonquimay	1	5
	Galvarino	1	3
	Lautaro	2	20
	Carahue	1	10
	Temuco	27	642
	Nueva Imperial	1	14
	Puerto Saavedra	1	4
	Cunco	1	7
	Pitrufquén	1	13
	Gorbea	1	10
	Toltén	1	7
	Villarrica	5	49
	Pucón	3	22
	Loncoche	1	13
	<b>TOTAL REGION</b>	<b>60</b>	<b>962</b>
<b>X</b>	Panguipulli	2	17
	Lanco	1	9
	San José de la Mariquina	1	11
	Valdivia	16	299
	Los Lagos	1	11
	Paillaco	1	11
	La Unión	6	52
	Río Bueno	2	17
	Osorno	15	310
	Entre Lagos	1	5
	Río Negro	1	7
	Purranque	2	14
	Puerto Octay	1	3
	Frutillar	2	12
	Llanquihue	2	11
	Puerto Varas	6	66
	Fresia	1	8
	Los Muermos	1	4
	Puerto Montt	18	364
	Calbuco	1	8
	Mauñil	1	6
	Ancud	3	39
	Dalcahue	1	6
	Castro	7	89
	Achao	1	7
	Chonchi	1	8
	Quellón	1	10
	Alto Palena	1	4
	Chaitén	1	10
	Futaleufú	1	4
	<b>TOTAL REGION</b>	<b>99</b>	<b>1.422</b>
<b>XI</b>	Puerto Aysén	3	31
	Coyhaique	11	141
	Chile Chico	1	10
	Cochrane	1	4
	<b>TOTAL REGION</b>	<b>16</b>	<b>186</b>
<b>XII</b>	Puerto Natales	3	25
	Punta Arenas	16	318
	Puerto Porvenir	1	10
	Puerto Williams	1	2
	<b>TOTAL REGION</b>	<b>21</b>	<b>355</b>
<b>R.M.</b>	Tiltil	1	4
	Lampa	1	3
	Curacaví	1	14
	Colina	2	24
	Maipú	18	245
	San Bernardo	16	190
	Puente Alto	16	191
	San José de Maipo	2	10
	Pirque	1	3

REGION	LOCALIDAD	Número de Sucursales	Número de Personas
	Peñaflor	2	21
	Talagante	6	83
	El Monte	1	5
	Melipilla	9	102
	Isla de Maipo	1	4
	Buín	4	63
	Paine	1	6
	Santiago	180	16.662
	Las Condes	95	2.451
	Providencia	62	1.026
	La Reina	10	110
	Nuñoa	33	514
	La Florida	20	280
	San Miguel	17	251
	La Granja	3	22
	La Cisterna	6	73
	Quinta Normal	4	57
	Pudahuel	3	27
	Renca	9	126
	Conchalí	6	72
	Quilicura	8	88
	Estación Central	9	103
	Cerro Navia	2	14
	Lo Prado	2	26
	La Pintana	1	14
	Macul	9	103
	Peñalolén	4	32
	Independencia	5	56
	Huechuraba	7	234
	Recoleta	9	104
	Vitacura	32	367
	Lo Barnechea	10	91
	San Joaquín	14	186
	El Bosque	3	27
	Pedro Aguirre Cerda	1	17
	Lo Espejo	1	4
	Cerrillos	11	157
	<b>TOTAL REGION</b>	<b>658</b>	<b>24.262</b>

Nota: Hasta la publicación correspondiente a junio 1998, se incluían las cajas auxiliares.

## RESUMEN DEL NUMERO DE SUCURSALES Y PERSONAS POR REGION

REGION	Número de Sucursales	Número de Personas
<b>I</b>	41	669
<b>II</b>	53	871
<b>III</b>	35	397
<b>IV</b>	51	779
<b>V</b>	156	2.580
<b>VI</b>	65	926
<b>VII</b>	66	1.034
<b>VIII</b>	129	2.096
<b>IX</b>	60	962
<b>X</b>	99	1.422
<b>XI</b>	16	186
<b>XII</b>	21	355
<b>R.M.</b>	658	24.262
<b>TOTAL</b>	<b>1.450</b>	<b>36.539</b>

Nota: Hasta la publicación correspondiente a junio 1998, se incluían las cajas auxiliares.

**NUMERO DE SUCURSALES DE LAS  
INSTITUCIONES FINANCIERAS POR REGION  
MARZO 2003**

	REGION													Total
	I	II	III	IV	V	VI	VII	VIII	IX	X	XI	XII	R.M.	
ABN Amro Bank (Chile)	-	-	-	-	-	-	-	-	-	-	-	-	1	1
Banco Bice	-	1	-	-	-	-	-	2	1	-	-	-	9	13
Banco Conosur	2	3	3	3	8	2	3	6	3	5	1	1	16	56
Banco de Chile	6	9	4	6	24	11	10	16	7	12	2	6	106	219
Banco de Crédito e Inversiones	4	5	5	4	13	5	3	6	4	9	2	2	69	131
Banco de la Nación Argentina	-	-	-	-	-	-	-	-	-	-	-	-	1	1
Banco del Desarrollo	2	1	1	3	8	6	4	4	1	3	-	1	33	67
Banco del Estado de Chile	7	11	9	15	37	20	17	35	22	33	5	4	95	310
Banco do Brasil S.A.	-	-	-	-	-	-	-	-	-	-	-	-	1	1
Banco Falabella	-	-	-	-	-	-	-	-	-	-	-	-	1	1
Banco Internacional	1	1	-	-	-	-	1	1	-	-	-	-	1	5
Banco Ripley	1	2	-	-	2	1	-	1	1	-	-	-	5	13
Banco Santander-Chile	9	10	6	10	34	9	14	29	12	20	3	5	151	312
Banco Security	-	1	-	-	-	-	-	1	1	1	-	-	9	13
Banco Sudameris	-	-	-	-	-	-	-	-	-	-	-	-	2	2
BankBoston N.A.	1	1	-	1	2	1	1	2	1	-	-	-	22	32
BBVA Banco Bhif	2	2	1	2	10	4	3	5	3	4	1	-	44	81
Citibank N.A.	2	2	2	3	8	2	3	5	1	4	1	1	29	63
Corpbanca	2	2	3	3	5	3	5	10	1	4	1	1	31	71
Deutsche Bank Chile	-	-	-	-	-	-	-	-	-	-	-	-	1	1
Dresdner Bank Lateinamerika	-	-	-	-	-	-	-	-	-	-	-	-	2	2
HNS Banco	-	-	-	-	1	-	1	-	1	1	-	-	2	6
HSBC Bank Chile	-	-	-	-	-	-	-	-	-	-	-	-	1	1
JP Morgan Chase Bank	-	-	-	-	-	-	-	-	-	-	-	-	1	1
Scotiabank Sud Americano	2	2	1	1	4	1	1	6	1	3	-	-	24	46
The Bank of Tokyo-Mitsubishi Ltd.	-	-	-	-	-	-	-	-	-	-	-	-	1	1
<b>TOTAL</b>	<b>41</b>	<b>53</b>	<b>35</b>	<b>51</b>	<b>156</b>	<b>65</b>	<b>66</b>	<b>129</b>	<b>60</b>	<b>99</b>	<b>16</b>	<b>21</b>	<b>658</b>	<b>1.450</b>

Nota: Hasta la publicación correspondiente a junio 1998, se incluían las cajas auxiliares.



**NUMERO DE PERSONAS DE LAS  
INSTITUCIONES FINANCIERAS POR REGION  
MARZO 2003**

	REGION												R.M.	Total
	I	II	III	IV	V	VI	VII	VIII	IX	X	XI	XII		
ABN Amro Bank (Chile)	-	-	-	-	-	-	-	-	-	-	-	-	152	152
Banco Bice	-	19	-	-	-	-	-	42	14	-	-	-	608	683
Banco Conosur	33	50	26	77	184	62	43	159	42	84	12	17	445	1.234
Banco de Chile	83	119	50	80	446	148	179	260	118	166	22	68	3.973	5.712
Banco de Crédito e Inversiones	78	112	54	68	205	58	60	113	54	133	29	30	2.241	3.235
Banco de la Nación Argentina	-	-	-	-	-	-	-	-	-	-	-	-	24	24
Banco del Desarrollo	27	13	9	39	86	60	49	60	16	38	-	11	1.156	1.564
Banco del Estado de Chile	120	127	88	203	600	269	258	469	319	417	60	79	4.261	7.270
Banco do Brasil S.A.	-	-	-	-	-	-	-	-	-	-	-	-	48	48
Banco Falabella	-	-	-	-	-	-	-	-	-	-	-	-	157	157
Banco Internacional	7	7	-	-	-	-	8	9	-	-	-	-	211	242
Banco Ripley	9	18	-	-	17	10	-	7	9	-	-	-	89	159
Banco Santander-Chile	129	157	60	140	464	134	226	425	185	296	27	85	4.602	6.930
Banco Security	-	9	-	-	-	-	-	14	11	9	-	-	274	317
Banco Sudameris	-	-	-	-	-	-	-	-	-	-	-	-	95	95
BankBoston N.A.	13	14	-	12	51	11	11	34	13	-	-	-	915	1.074
BBVA Banco Bhif	27	25	9	18	108	41	37	57	41	42	7	-	1.262	1.674
Citibank N.A.	78	149	62	87	274	84	93	240	95	146	24	47	1.122	2.501
Corpbanca	46	34	31	46	76	37	52	151	26	60	5	18	1.108	1.690
Deutsche Bank Chile	-	-	-	-	-	-	-	-	-	-	-	-	28	28
Dresdner Bank Lateinamerika	-	-	-	-	-	-	-	-	-	-	-	-	122	122
HNS Banco	-	-	-	-	8	-	7	-	7	8	-	-	200	230
HSBC Bank Chile	-	-	-	-	-	-	-	-	-	-	-	-	106	106
JP Morgan Chase Bank	-	-	-	-	-	-	-	-	-	-	-	-	39	39
Scotiabank Sud Americano	19	18	8	9	61	12	11	56	12	23	-	-	990	1.219
The Bank of Tokyo-Mitsubishi Ltd.	-	-	-	-	-	-	-	-	-	-	-	-	34	34
<b>TOTAL</b>	<b>669</b>	<b>871</b>	<b>397</b>	<b>779</b>	<b>2.580</b>	<b>926</b>	<b>1.034</b>	<b>2.096</b>	<b>962</b>	<b>1.422</b>	<b>186</b>	<b>355</b>	<b>24.262</b>	<b>36.539</b>

Nota: Hasta la publicación correspondiente a junio 1998, se incluían las cajas auxiliares.

**NUMERO DE CAJEROS AUTOMATICOS DE LAS  
INSTITUCIONES FINANCIERAS POR REGION  
MARZO 2003**

	REGION													R.M.	Total
	I	II	III	IV	V	VI	VII	VIII	IX	X	XI	XII			
ABN Amro Bank (Chile)	-	-	-	-	-	-	-	-	-	-	-	-	-	4	4
Banco Bice	-	1	-	-	-	-	-	-	4	1	-	-	-	7	13
Banco Conosur	2	1	-	-	1	-	-	1	1	1	-	1	-	3	11
Banco de Chile	20	18	8	29	109	26	21	53	26	35	3	6	-	453	807
Banco de Crédito e Inversiones	13	26	8	15	47	11	7	30	13	24	4	6	-	198	402
Banco de la Nación Argentina	-	-	-	-	-	-	-	-	-	-	-	-	-	-	-
Banco del Desarrollo	2	1	2	1	2	9	2	6	2	1	-	1	-	26	55
Banco del Estado de Chile	30	26	16	37	114	38	35	87	47	64	10	14	-	286	804
Banco do Brasil S.A.	-	-	-	-	-	-	-	-	-	-	-	-	-	-	-
Banco Falabella	-	-	-	-	-	-	-	-	-	-	-	-	-	5	5
Banco Internacional	-	-	-	-	-	-	-	1	-	-	-	-	-	-	1
Banco Ripley	-	-	-	-	-	-	-	-	-	-	-	-	-	-	-
Banco Santander-Chile	31	47	15	34	91	26	40	94	40	53	4	14	-	615	1.104
Banco Security	-	2	-	-	-	-	-	1	1	1	-	-	-	9	14
Banco Sudameris	-	-	-	-	-	-	-	-	-	-	-	-	-	1	1
BankBoston N.A.	1	1	-	-	-	-	-	-	1	-	-	-	-	15	18
BBVA Banco Bhif	2	3	1	2	13	8	4	8	3	4	1	-	-	65	114
Citibank N.A.	1	2	-	-	4	1	1	6	-	1	-	-	-	39	55
Corpbanca	-	-	-	-	-	-	-	-	-	-	-	-	-	158	158
Deutsche Bank Chile	-	-	-	-	-	-	-	-	-	-	-	-	-	-	-
Dresdner Bank Lateinamerika	-	-	-	-	-	-	-	-	-	-	-	-	-	1	1
HNS Banco	-	-	-	-	-	-	-	-	-	-	-	-	-	-	-
HSBC Bank Chile	-	-	-	-	-	-	-	-	-	-	-	-	-	-	-
JP Morgan Chase Bank	-	-	-	-	-	-	-	-	-	-	-	-	-	-	-
Scotiabank Sud Americano	2	6	3	1	16	1	1	11	3	5	-	-	-	67	116
The Bank of Tokyo-Mitsubishi Ltd.	-	-	-	-	-	-	-	-	-	-	-	-	-	-	-
<b>TOTAL</b>	<b>104</b>	<b>134</b>	<b>53</b>	<b>119</b>	<b>397</b>	<b>120</b>	<b>111</b>	<b>302</b>	<b>138</b>	<b>189</b>	<b>22</b>	<b>42</b>	<b>1.952</b>	<b>3.683</b>	

Nota: La información publicada en la revista de diciembre de 1997 incluye, solamente, los cajeros externos.

