

**SUPERINTENDENCIA
DE BANCOS E
INSTITUCIONES
FINANCIERAS
CHILE**



Información Financiera
Diciembre de 2002
www.sbif.cl

**AUTORIDADES DE LA SUPERINTENDENCIA
DE BANCOS E INSTITUCIONES FINANCIERAS**
(al 31 de diciembre de 2002)

SUPERINTENDENTE : Enrique Marshall Rivera

INTENDENTES : Gustavo Arriagada Morales
Julio Acevedo Acuña

DIRECCION DE NORMAS

Director : Gustavo Plott Wernekinck
Jefe Departamento :
de Normas : Marcelo Bittner Niklitschek

DIRECCION DE ESTUDIOS Y ANALISIS FINANCIERO

Director : Günther Held Yunge
Jefe Departamento de :
Estudios : José Miguel Zavala Matulic
Jefe Departamento de :
Análisis Financiero : Pablo Cruz Novoa
Jefe Departamento de :
Sistemas : Héctor Carrasco Reyes

DIRECCION DE SUPERVISION

Director : Osvaldo Adasme Donoso
Jefe de Depto. Supervisión : Marco A. Tapia Gago
Jefe de Depto. Supervisión : Mariela Barrenechea Parra
Jefe de Depto. Supervisión : Jessica Bravo Perea
Jefe de Depto. Supervisión : Ana María Bosch Passalacqua

DIRECCION JURIDICA

Director : Luis Morand Valdivieso
Jefe Departamento Jurídico : Deborah Jusid Froimovich

DIRECCION DE ADMINISTRACION Y FINANZAS

Director : Alex Villalobos Ribal
Jefe Departamento Administración Central : Edgardo Retamal Ramírez

DIRECTOR Y REPRESENTANTE LEGAL
Günther Held Yunge

Dirección:
Moneda 1123
6º piso
Casilla 15-D
Teléfono 4426200
Fax: 4410914
E-Mail: publicaciones@sbif.cl
Santiago-Chile

REPRODUCCION PERMITIDA SIEMPRE QUE SE MENCIONE LA FUENTE
Este número fue impreso en el mes de marzo de 2003

CONTENIDO: DICIEMBRE 2002

| | | |
|--|--|------|
| I ARTICULOS | | |
| | Panorama de la industria bancaria para el ejercicio 2002 | VII |
| | La Superintendencia de Bancos frente a la nueva Ley General de Cooperativas | XVII |
| II HECHOS ESENCIALES | | XXV |
| III CIRCULARES | | 1 |
| IV EVOLUCION DEL SISTEMA FINANCIERO | | |
| | Evolución de los estados de situación y cuentas de orden | 6 |
| | Variación mensual de las cuentas de resultado | 8 |
| | Evolución de los indicadores del sistema financiero | 10 |
| | Evolución de los activos, pasivos y resultados por rubro del sistema financiero | 11 |
| | Evolución de las principales variables | 12 |
| V INDICADORES ECONOMICOS | | |
| | IPC, UF, IVP, dólar de representación contable y otras monedas extranjeras | 21 |
| | Tasas de interés. Interés corriente | 24 |
| VI ESTADOS FINANCIEROS | | |
| | Balances y cuentas de orden del sistema financiero | 34 |
| | Cuentas de resultado del sistema financiero | 38 |
| | Balances y cuentas de orden de las instituciones financieras | 42 |
| | Cuentas de resultado de las instituciones financieras | 52 |
| | Activos, pasivos y resultados por rubro de las instituciones financieras | 62 |
| | Indicadores de las instituciones financieras | 68 |
| | Sociedad Matriz del Banco de Chile | 74 |
| | Colocaciones efectivas: composición institucional | 76 |
| | Depósitos y captaciones: composición institucional | 78 |
| | Composición de las inversiones financieras | 83 |
| VII ESTADISTICAS POR INSTITUCION FINANCIERA | | |
| | Ranking según colocaciones | 90 |
| | Colocaciones en letras de crédito | 93 |
| | Número y monto de las cuentas de ahorro para la vivienda | 96 |
| | Adecuación de capital | 98 |
| | Número de deudores y monto de sus obligaciones | 100 |
| | Encaje | 104 |
| | Cheques, letras y pagarés presentados y su porcentaje de protesto | 105 |
| | Número de empleados de las instituciones financieras | 107 |
| | Operaciones transfronterizas | 108 |
| VIII COLOCACIONES RELACIONADAS | | 109 |
| IX SOCIEDADES EVALUADORAS DE LAS INSTITUCIONES FINANCIERAS | | |
| | Antecedentes generales | 117 |
| | Variación de la clasificación de riesgo | 118 |
| | Clasificación de los instrumentos de oferta pública | 119 |
| | Descripción de las categorías de clasificación | 123 |
| X SOCIEDADES FILIALES Y DE APOYO AL GIRO | | |
| | Antecedentes generales | 129 |
| | Emisión de bonos | 135 |
| | Evolución de los indicadores de actividad | 136 |
| | Concentración de la cartera de contratos | 153 |
| | Clasificación de los contratos de leasing | 157 |
| | Distribución de los deudores de leasing | 159 |
| | Estados financieros de las sociedades filiales y las de apoyo al giro | 160 |
| | Número y monto de las transacciones de los cajeros automáticos | 179 |
| | Resumen de antecedentes financieros de sociedades filiales y de las de apoyo al giro | 184 |
| XI ESTADISTICAS DE LAS TARJETAS DE CREDITO Y DEBITO | | 187 |
| XII ESTADISTICAS REGIONALES | | |
| | Evolución de las colocaciones | 201 |
| | Colocaciones por región | 203 |
| | Colocaciones por institución y por región | 204 |
| | Número y monto de las cuentas de ahorro para la vivienda | 206 |
| | Evolución de los depósitos y captaciones | 208 |
| | Depósitos y captaciones por región | 211 |
| | Depósitos y captaciones por institución y por región | 212 |
| | Cheques, letras y pagarés presentados y su porcentaje de protesto por región | 214 |
| | Número de sucursales y su personal por localidad y región | 215 |
| | Número de sucursales de las instituciones financieras por región | 217 |
| | Número de personas de las instituciones financieras por región | 218 |
| | Número de cajeros automáticos de las instituciones financieras por región | 219 |
| XIII NOMINA DE LOS PRINCIPALES ACCIONISTAS DE LAS INSTITUCIONES FINANCIERAS | | 221 |

**PANORAMA DE LA INDUSTRIA BANCARIA
PARA EL EJERCICIO 2002**

PANORAMA DE LA INDUSTRIA BANCARIA PARA EL EJERCICIO 2002

I. VISIÓN GENERAL

El comportamiento de la banca durante el ejercicio 2002 estuvo marcado por los siguientes aspectos:

- Reducción en los niveles de crecimiento de los créditos totales, alineado al ciclo económico.
- Caída de las colocaciones comerciales.
- Alta tasa de crecimiento de las colocaciones de consumo en relación a la menor actividad económica y bancaria.
- Estabilidad de los indicadores de riesgo de cartera de créditos.
- Fortaleza patrimonial de todas y cada una de las entidades.
- Mantención de los niveles de rentabilidad.

II. ACTIVIDAD

El total de los activos de la banca creció en un 1,3% en doce meses. Al analizar sus componentes, se observa que las colocaciones totales (principal componente de los activos) crecen en un 1,6%, tasa cercana a la variación en la actividad económica (el PIB estimado para el año 2002 es de 1,9%). En tanto las inversiones totales aumentan en un 6,1%, lo que se explica principalmente por una caída de las tasas de mercado, que permite mejorar la valoración de los instrumentos financieros en cartera. Destacan la caída de las colocaciones comerciales y el crecimiento experimentado por los créditos a las personas, especialmente los créditos de consumo (Cuadro N° 1).

Cuadro N° 1
Principales Componentes de los Activos del Sistema Bancario
(Montos en millones de pesos)

| Item | Diciembre 2002 | Participación en el total | Variación anual (a) 2002-2001 |
|------------------------------------|-------------------|---------------------------|-------------------------------|
| Fondos Disponibles (b) | 1.589.510 | 3,5% | -10,8% |
| Colocaciones Totales | 31.674.779 | 70,4% | 1,6% |
| Colocaciones Netas (c) | 31.267.342 | 69,5% | 1,7% |
| – Comerciales | 17.179.593 | 38,2% | -2,6% |
| – Consumo | 2.682.769 | 6,0% | 12,0% |
| – Comercio Exterior | 3.065.934 | 6,8% | 2,2% |
| – Hipot. Vivienda | 5.485.341 | 12,2% | 6,1% |
| – Contratos de Leasing | 1.101.479 | 2,4% | 19,1% |
| – Operac. de Factoraje | 69.762 | 0,2% | 59,9% |
| – Coloc. Vencidas | 577.430 | 1,3% | 14,4% |
| – Otras Colocaciones | 1.105.034 | 2,5% | 4,0% |
| Interbancarias | 407.437 | 0,9% | -5,7% |
| Inversiones Totales | 8.775.041 | 19,5% | 6,1% |
| Otras cuentas de activo (d) | 2.972.133 | 6,6% | -7,9% |
| ACTIVOS TOTALES | 45.011.463 | 100,0% | 1,3% |

(a) Variación real en pesos respecto a diciembre del año anterior.

(b) Netos de canje. Incorpora caja, depósitos en el Banco Central, depósitos en bancos comerciales, en el Banco del Estado de Chile y depósitos en el exterior.

(c) Colocaciones totales menos las colocaciones interbancarias.

(d) Incluye operaciones con pacto, activo fijo físico, inversiones en sucursales y en sociedades en el exterior y otras cuentas.

La evolución de las tasas de crecimiento en doce meses de los créditos totales y netos de interbancarios (Gráfico N° 1) presentan una tendencia a la baja a partir de septiembre de 2001, acentuándose durante el ejercicio 2002, hasta alcanzar tasas similares a las de principios del año 2000.

Gráfico N° 1
Evolución de las Colocaciones Totales y Netas (*)
 (Variaciones reales en 12 meses)

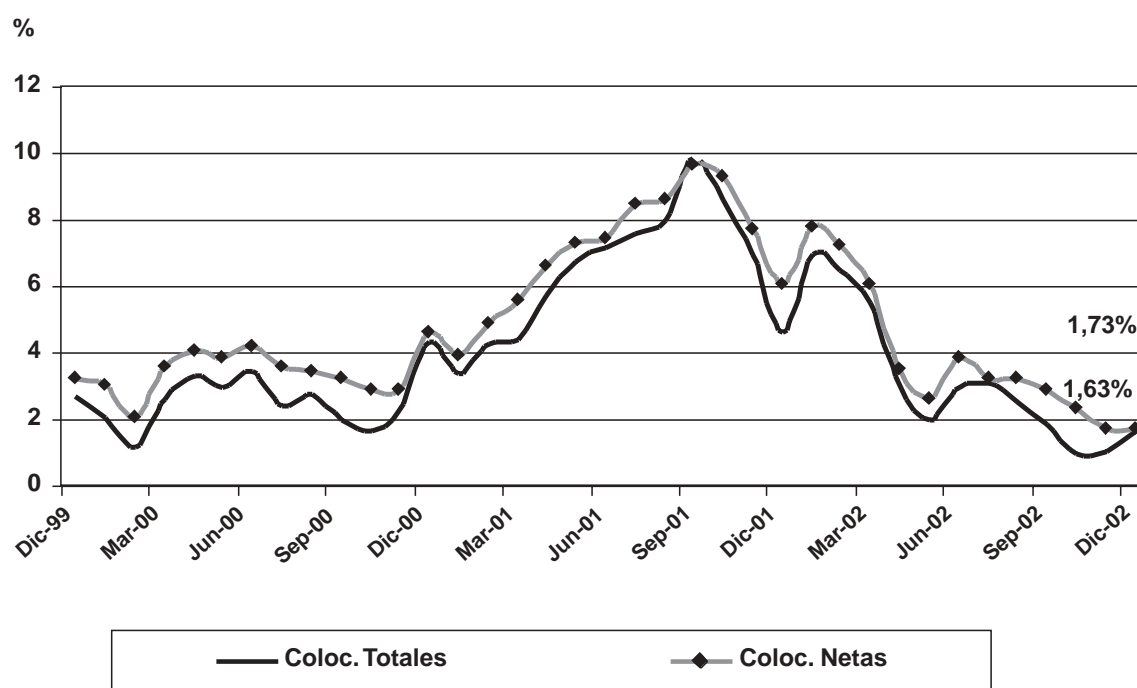

Nota (*): Netas de créditos interbancarios.

Los créditos comerciales (que representan un 54% de las colocaciones totales) muestran una caída de un 2,6% respecto del año anterior. La disminución se explica, en parte, por los ajustes en la cartera de crédito de los bancos que se fusionaron durante el ejercicio 2002, que no fue totalmente compensada por el crecimiento que tuvieron otras entidades.

En relación con los créditos a las personas, los de consumo crecen en un 12,0%, en tanto los hipotecarios para la vivienda lo hacen en un 6,1%, con lo cual se quebró la tendencia de los índices negativos o decrecientes que mostraban estos últimos agregados hasta el año 2001 (Gráfico N° 2).

Gráfico N° 2
Evolución de los Créditos de Consumo e Hipotecarios para la Vivienda
 (Variaciones reales en 12 meses)

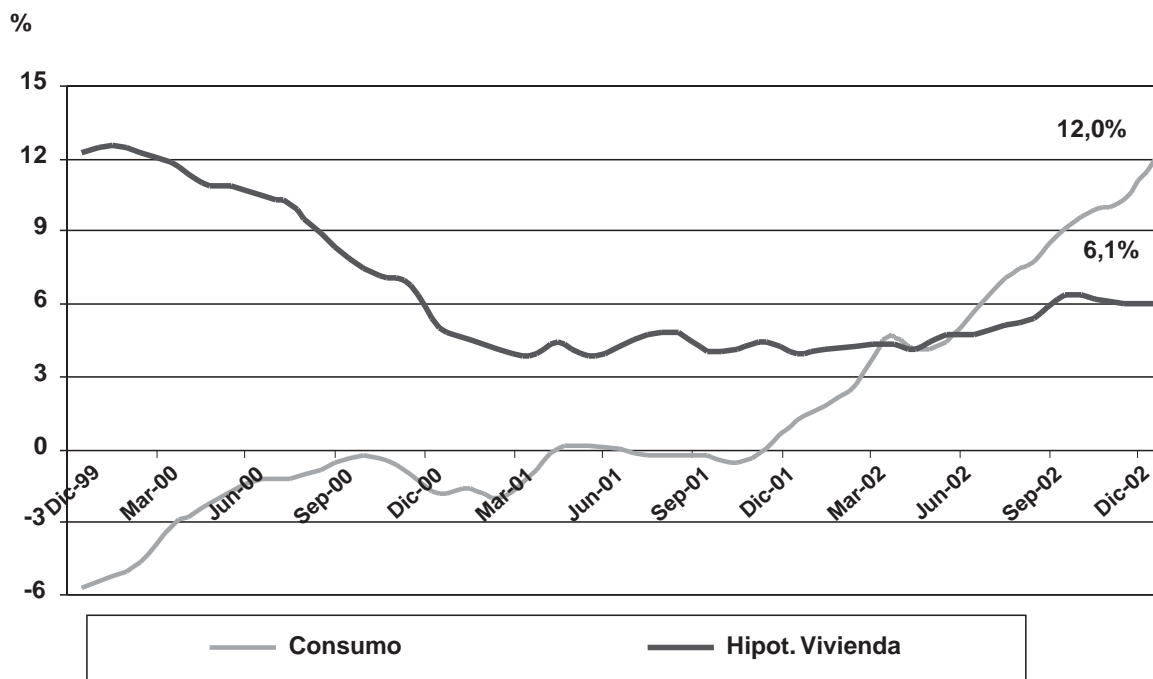

Al comparar la actividad entre las doce instituciones financieras de mayor participación en colocaciones, se sigue observando una gran dispersión. Mientras el crecimiento de las colocaciones totales promedio del sistema fue de un 1,6%, algunas instituciones registraron tasas muy superiores a esa cifra; en tanto otras experimentaron caídas. Destaca que las dos entidades con mayor participación de mercado luego de las fusiones del año (Banco Santander-Chile con el Banco Santiago y Banco de Chile con el Banco de A. Edwards), muestran caídas, lo que es indicativo de una readecuación de la cartera de créditos y un aprovechamiento de la coyuntura por parte de entidades de la competencia (Gráfico N° 3).

Gráfico N° 3
Dispersión en Niveles de Actividad al Interior del Sistema
 (Según variaciones anuales de las colocaciones totales a diciembre de 2002)

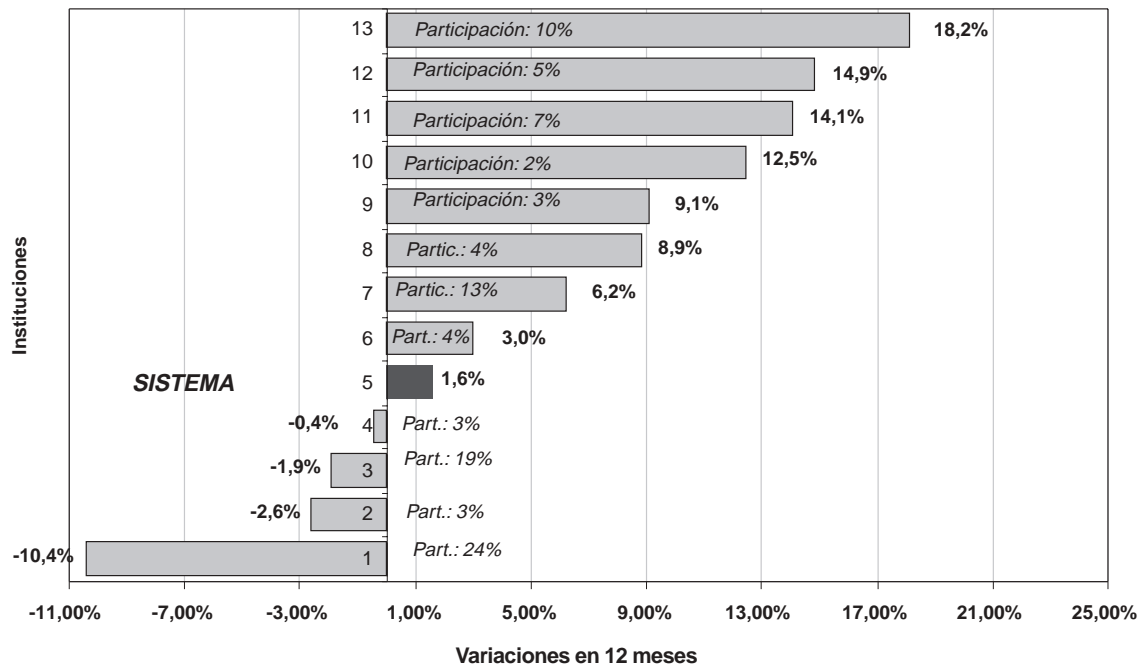

III. RIESGO DE CARTERA DE CRÉDITOS

Los principales indicadores de riesgo, cartera vencida sobre créditos totales y provisiones de colocaciones sobre créditos totales, han mostrado una tendencia estable durante todo el año y en general se han mantenido por debajo de los niveles máximos alcanzados en el año 2000, aun cuando el indicador de cartera vencida muestra una ligera tendencia al alza desde diciembre de 2001 (Gráfico N° 4).

Gráfico N° 4
Evolución de la Calidad de la Cartera del Sistema Financiero
 (Créditos vencidos y provisiones sobre créditos totales)

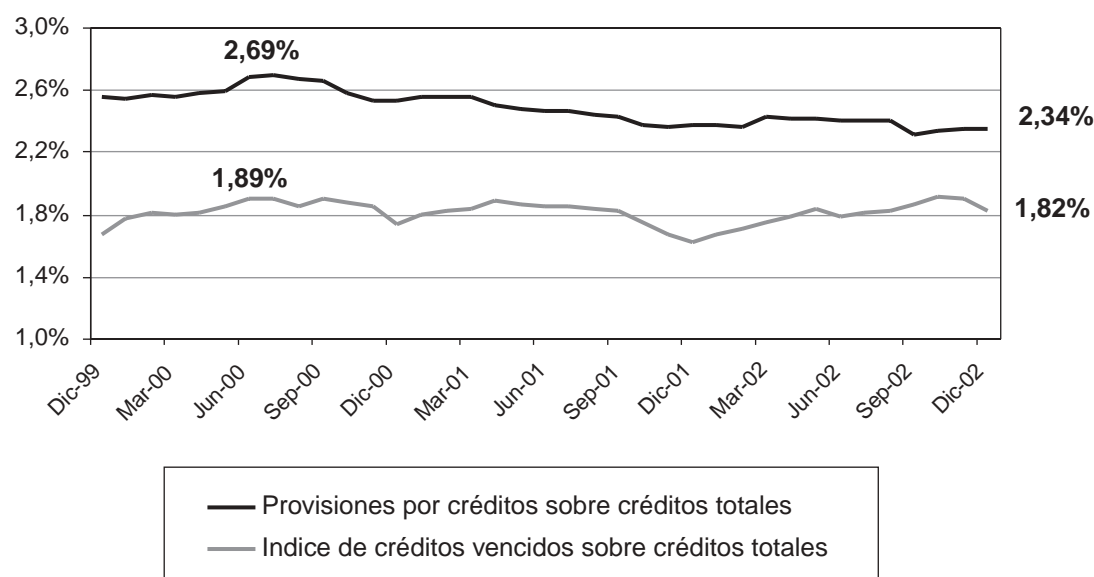

IV. SOLVENCIA

El sistema financiero exhibe una situación de solidez sostenida en el tiempo, reflejado en un Índice de Adecuación de Capital de los últimos años en torno a un promedio de 13%* para el sistema (Cuadro N° 2).

Cuadro N° 2
Evolución del Índice de Adecuación de Capital en el Sistema Financiero
 (Indicador del sistema a septiembre y clasificación de las entidades de acuerdo al índice)

| Evolución del Índice de Adecuación de Capital | Dic. 1999 | Dic. 2000 | Dic. 2001 | Dic. 2002 |
|---|-----------|-----------|-----------|-----------|
| | 13,53% | 13,34% | 12,73% | 14,01% |

| Tipo de institución | Diciembre 2001 | | Diciembre 2002 | |
|----------------------------------|----------------|-----------------|----------------|-----------------|
| | Número | Part. de coloc. | Número | Part. de coloc. |
| Menos de 10% | 0 | 0% | 0 | 0% |
| Entre 10% y 12% | 10 | 51% | 6 | 30% |
| Entre 12% y 14% | 5 | 38% | 6 | 34% |
| Entre 14% y 16% | 3 | 7% | 3 | 25% |
| Mayor a 16% | 9 | 4% | 11 | 10% |
| Total Sistema Financiero | 27 | 100% | 26 | 100% |
| Índice Sistema Financiero | 12,73% | | 14,01% | |

* A contar del 30 de junio del presente año, el Índice de Adecuación de Capital (definido como la relación entre el patrimonio efectivo y los activos ponderados por riesgo) se calcula sobre bases consolidadas.

Al analizar el coeficiente de capital a nivel individual, se corrobora la situación mencionada. El Cuadro N° 2 muestra que todas las instituciones registran índices de solvencia superiores a 10% y que una parte importante de las colocaciones del sistema, 59%, se encuentran en entidades con índices entre 12% y 16%, porcentaje que subió respecto del 45% de diciembre del año anterior.

V. RESULTADOS

El sistema financiero acumuló una utilidad neta de \$ 510.619 millones al cierre del ejercicio 2002, logrando una rentabilidad sobre capital de 14,4% (Cuadro N° 3). Esta rentabilidad es inferior a la registrada el año anterior (17,7%), pero se encuentra dentro de los niveles históricos promedio.

El descenso en la rentabilidad respecto del año 2001 se explica, en lo fundamental, por mayores gastos fuera de la operación. Estos mayores gastos están asociados a las entidades que experimentaron procesos de fusión durante el año.

Cuadro N° 3
Principales Componentes del Estado de Resultados del Sistema
(Montos en millones de pesos)

| Componente de resultado neto | 2002 MM\$ | Componente sobre activos | | |
|---------------------------------------|------------------|--------------------------|--------------|--------------|
| | | 2002 | 2001 | 90-2001 (a) |
| Intereses y reajustes | 1.823.194 | 4,1% | 3,8% | 4,3% |
| Comisiones | 366.895 | 0,8% | 0,8% | 0,2% |
| Diferencia de precio | 154.125 | 0,3% | 0,2% | 0,6% |
| Diferencias de cambio | -77.885 | -0,2% | 0,2% | 0,2% |
| Otros (b) | 10.534 | 0,0% | 0,0% | -0,3% |
| Margen Bruto | 2.276.863 | 5,1% | 5,0% | 5,0% |
| Gastos de apoyo | -1.257.184 | -2,8% | -2,8% | -3,1% |
| Gastos en provisiones | -448.552 | -1,0% | -0,9% | -1,0% |
| Otros (c) | -60.508 | -0,1% | 0,1% | 0,3% |
| Utilidad neta | 510.619 | 1,1% | 1,3% | 1,2% |
| Rentabilidad sobre capital (d) | | 14,4% | 17,7% | 16,0% |

(a) Promedio de los valores a diciembre de los doce años señalados.

(b) Otros ingresos de operación y corrección monetaria.

(c) Ingresos por inv. en sociedades, provis. voluntarias, impuestos y otros ingresos no operac. netos.

(d) Utilidad neta sobre capital.

Si se compara la rentabilidad de las instituciones financieras, al igual que en el caso del crecimiento de las colocaciones, se observa una gran dispersión. La rentabilidad va desde un 22,6% hasta un 2,1%, con un promedio del sistema de un 14,4%. Un número mayor de entidades se encuentra por debajo del promedio, donde además, la participación de éstas en las colocaciones totales alcanza al 60%.

Gráfico N° 5
Dispersión de los niveles de rentabilidad al interior del sistema
 (Utilidad neta a diciembre sobre capital y reservas)

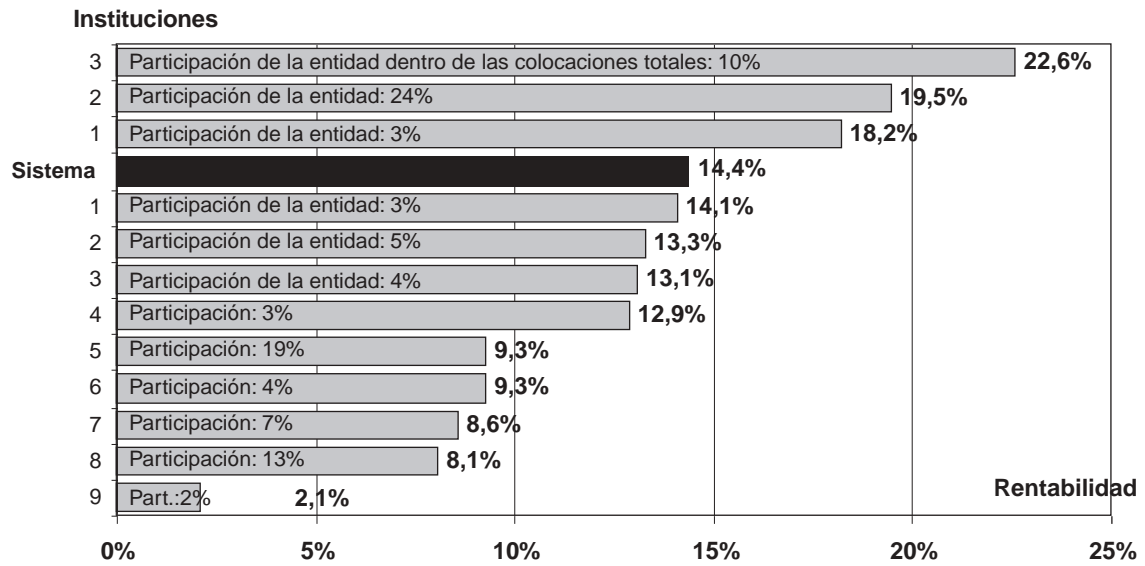

**LA SUPERINTENDENCIA DE BANCOS
FRENTE A LA NUEVA LEY GENERAL
DE COOPERATIVAS**

LA SUPERINTENDENCIA DE BANCOS FRENTE A LA NUEVA LEY GENERAL DE COOPERATIVAS¹

Síntesis

El nuevo esquema de fiscalización introducido por la Ley General de Cooperativas potencia el carácter de intermediario financiero de las Cooperativas de Ahorro y Crédito, CAC, y pone en evidencia el mayor compromiso de fe pública involucrado en sus operaciones al someter a aquellas de mayor tamaño² a la fiscalización de la Superintendencia de Bancos e Instituciones Financieras, SBIF, y al régimen de garantía estatal a sus depósitos.

1. INTRODUCCIÓN

Las Cooperativas de Ahorro y Crédito, CAC, son asociaciones que se rigen por la Ley General de Cooperativas (LGC), cuyo objeto único y exclusivo es brindar servicios de intermediación financiera en beneficio de sus socios. Es así como están autorizadas para otorgar préstamos a sus socios, y captar depósitos tanto de sus socios como de terceros. Su principal característica³ es que sus propietarios (socios) –quienes tienen la facultad de participar con “un voto” (independiente de la magnitud de sus aportes) en la elección de la Junta de Administración (directorío)– son también sus principales clientes (ahorristas y/o prestatarios).

Las CAC surgen en Chile a mediados del siglo pasado, vinculadas tanto a actividades de la Iglesia Católica como a grupos de trabajadores organizados. A fines de los años sesenta estos intermediarios financieros alcanzaron su mayor desarrollo, llegando a existir más de 200. La hiperinflación de principios de los años setenta y la crisis de los años ochenta afectaron fuertemente al sector y obligaron a la disolución de más del 50% de las CAC del país entre los años 1982 y 1983.

Actualmente, existen 69 CAC activas, las que en conjunto prestan servicios a alrededor de 640 mil socios concentrados en estratos de ingresos medios y bajos. La cartera de créditos administrada, es del orden de los 300 millones de dólares⁴, (fundamentalmente sector personas y MYPE) y exhibe un índice de crecimiento promedio desde la crisis de los años ochenta, superior al de la economía, en el mismo período.

¹ Trabajo preparado por Ignacio Ubilla G. y Alvaro Yáñez O., analistas del Departamento de Estudios de la Superintendencia de Bancos e Instituciones Financieras. Las opiniones vertidas en el documento son de exclusiva responsabilidad de los autores y no representan necesariamente las de la Institución.

² CAC cuyo patrimonio alcanza un monto equivalente al capital pagado mínimo necesario para constituir un banco.

³ Los conflictos de interés asociados a los múltiples roles que pueden tener los socios de una cooperativa originan lo que en la literatura se denomina “problema de gobernabilidad”.

⁴ Cifra que representa aproximadamente un 9% de las colocaciones de consumo de la banca.

La nueva Ley de Cooperativas, apunta a perfeccionar la regulación en materias asociadas a la constitución, funcionamiento, financiamiento y fiscalización de las cooperativas⁵.

El objetivo de este documento es visualizar la naturaleza y el sentido de los cambios que amplían el giro de las Cooperativas de Ahorro y Crédito y su relación con la Superintendencia de Bancos e Instituciones Financieras.

2. REGULACIÓN PRUDENCIAL Y SUPERVISIÓN DE LAS CAC EN EL CONTEXTO DE LA NUEVA LGC

Marco regulatorio

En la legislación nacional la función de fiscalización de las CAC recae sobre dos instituciones, el Departamento de Cooperativas del Ministerio de Economía y la SBIF. La Ley General de Cooperativas (LGC) y la Ley General de Bancos (LGB) fijan los ámbitos de supervisión de cada instancia y sus atribuciones.

Asimismo, la Ley Orgánica Constitucional del Banco Central de Chile le otorga al instituto emisor atribuciones regulatorias sobre las CAC, respecto del dinero en circulación, del crédito y sobre las tasas de encaje. En el ámbito de la regulación del sistema financiero y del mercado de capitales, posee facultades para fijar los intereses máximos que pueden pagar sobre depósitos a la vista, fijar las relaciones entre las operaciones activas y pasivas, y autorizar los sistemas de reajuste que utilicen en sus operaciones de crédito de dinero en moneda nacional. Este último tipo de regulaciones requiere un informe previo de la Superintendencia de Bancos e Instituciones Financieras.

En refuerzo de lo anterior, el DL 1.638 otorga al Consejo del Banco Central atribuciones normativas sobre las operaciones y funcionamiento de las CAC en materias asociadas a capital mínimo, relación deuda capital, límites referidos a operaciones con una misma persona y a inversiones e intermediación financiera.

Cambios legales

La Ley General de Cooperativas introdujo cambios en materia de supervisión y regulación prudencial. A continuación se enumeran aquellos relacionados directamente con las CAC.

- *Nuevo esquema de fiscalización*

Hasta la fecha de promulgación de la nueva LGC, la legislación establecía que sólo estaban afectas a la fiscalización de la SBIF las dos cooperativas de ahorro y crédito que a noviembre de 1986 ya eran fiscalizadas por la institución⁶.

El nuevo cuerpo legal genera un mecanismo automático y no discrecional que amplía el ámbito de fiscalización de la SBIF, en función del tamaño que alcancen las CAC. En efecto, en el esquema de

⁵ A nivel latinoamericano, desde principios de la década pasada, se ha estado produciendo un movimiento de reformas legales que apuntan a adecuar las actividades de las CAC al nuevo escenario económico y a perfeccionar el régimen de regulación y supervisión al que se encuentran afectas.

⁶ Como consecuencia de lo establecido en el Artículo 4° Transitorio de la LGB, quedan bajo la supervisión de la SBIF las cooperativas COOPEUCH y COOCRETAL.

fiscalización introducido en la LGC se distinguen dos grupos de cooperativas. El primero, formado por las entidades cuyo patrimonio es inferior a 400.000 unidades de fomento, queda afecto a la fiscalización del Departamento de Cooperativas del Ministerio de Economía. El segundo, compuesto por todas aquellas CAC cuyo patrimonio iguale o exceda a 400.000 unidades de fomento, a la fiscalización de la Superintendencia de Bancos e Instituciones Financieras. De este modo las CAC de mayor tamaño quedan sujetas a las disposiciones establecidas en la LGB⁷, en lo que sea compatible con su naturaleza.

Es decir, los temas que surjan de la naturaleza de la cooperativa, sus órganos, sus socios, formación, disolución, etc., seguirán siendo de competencia del Departamento de Cooperativas del Ministerio de Economía.

- *Nuevas actividades autorizadas*

La nueva LGC amplía el ámbito de actividades autorizadas⁸ para las CAC. Entre las nuevas destacan la emisión y operación de tarjetas de crédito, el financiamiento de viviendas mediante la emisión de letras de crédito hipotecarias, la emisión de bonos, el descuento de documentos, el otorgamiento de préstamos no reajustables y la participación en sociedades de apoyo al giro.

El cuerpo legal condiciona el desarrollo de algunas de las nuevas actividades a la aprobación previa del organismo fiscalizador correspondiente, y autoriza el desarrollo de otras, sólo a las CAC de “mayor tamaño” fiscalizadas por la SBIF (Anexo 1).

La LGC concilia el ámbito ampliado de actividades autorizadas para las CAC de “mayor tamaño”, con la aplicación de un régimen regulatorio más exigente. Dicho régimen contempla la aplicación de un esquema de adecuación de capital más estricto; la exigencia de que tales cooperativas cuenten con instalaciones, recursos humanos, tecnológicos, procedimientos y controles necesarios para desarrollar sus funciones y operaciones; y la exigencia, para los administradores de dichas CAC, de cumplir con los requisitos de integridad establecidos en la letra b) del artículo 28 de la LGB.

- *Nuevo régimen de adecuación de capital*

La nueva LGC modifica el régimen de adecuación de capital al que estaban afectas las CAC, haciendo exigible a las cooperativas de “mayor tamaño” un índice tipo Basilea. De forma tal que el patrimonio de estos intermediarios no podrá ser inferior al 10% de sus activos ponderados por riesgo, ni inferior al 5% de sus activos totales. Este esquema alinea la regulación nacional con las orientaciones internacionales e impulsa la disciplina financiera, al exigir más capital a las cooperativas con activos más riesgosos.

Hasta la fecha de promulgación del nuevo cuerpo legal, regían al respecto las disposiciones emitidas⁹ por el Banco Central que establecían requerimientos de capital basados en un esquema tipo apalancamiento. Mientras tanto, una CAC, Coopeuch, ya había adoptado un esquema tipo Basilea.

⁷ El artículo 112 bis. de la LGC establece que a las CAC de este grupo en lo que sea compatible con su naturaleza, quedarán sujetas a las disposiciones de la Ley General de Bancos y “en especial se les aplicarán las normas de los Títulos I y XV, con exclusión de sus artículos 123, inciso quinto, y 132, inciso segundo, y sus administradores deberán cumplir los requisitos de integridad contemplados en la letra b) del artículo 28 de la referida Ley”.

⁸ Artículo 112 de la LGC.

⁹ Capítulo III.C.2 del Compendio de Normas Financieras del Banco Central de Chile.

- *Garantía Estatal*

Conforme a lo establecido en el nuevo cuerpo legal, las CAC afectas a la fiscalización de la SBIF quedan sujetas a las disposiciones contenidas en el Título XV de la LGB con excepción de lo relativo a las preferencias de pago sobre obligaciones a la vista. Lo anterior implica que les son aplicables las disposiciones del Párrafo Sexto del mismo Título sobre garantía del Estado para las obligaciones provenientes de depósitos y captaciones a plazo, que favorece solamente a las personas naturales.

- *Supervisión auxiliar*

La nueva LGC introduce la figura del Supervisor Auxiliar¹⁰, facultando al Departamento de Cooperativas del Ministerio de Economía para encargar a estas entidades, la revisión del funcionamiento administrativo, contable, financiero y societario de las cooperativas sometidas a su fiscalización. Al respecto, el mismo cuerpo legal le entrega al Departamento de Cooperativas una serie de funciones y atribuciones cuyo objetivo es velar por la calidad, confiabilidad e idoneidad de las tareas encomendadas a las entidades de supervisión auxiliar.

Conforme a la Ley de Cooperativas, podrán ser entidades de supervisión auxiliar las empresas clasificadoras de riesgo, las empresas auditoras especializadas, los institutos auxiliares de cooperativas y las federaciones o confederaciones de cooperativas.

3. LA SBIF FRENTE AL NUEVO MARCO REGULATORIO

La LGC amplía el ámbito de supervisión de la SBIF con la potencial incorporación de nuevas CAC, la ampliación del giro autorizado de éstas, y la responsabilidad de fiscalizar un nuevo y ampliado marco de regulaciones prudenciales. Esto impone al regulador el desafío de perfeccionar y adecuar su modelo de regulación para:

- Lograr una transición ordenada de las CAC que alcancen el tamaño necesario (establecido en la Ley) para empezar a ser supervisadas por la SBIF.
- Generar un marco de información adecuado, para satisfacer los requerimientos propios de una supervisión especializada y para brindar transparencia al mercado.
- Interactuar con el Banco Central, en la emisión de la normativa prudencial cuyo cumplimiento deberá ser fiscalizado.
- Enfatizar en la supervisión de las CAC la evaluación de la gestión de los riesgos y la mantención de un ambiente de control interno adecuado. Este tema es básico para enfrentar las particularidades sectoriales y los problemas de gobernabilidad asociados a los conflictos de interés propios de este tipo de entidades. Además, se hace necesario dictar una normativa específica o adaptar algunas normas de supervisión para hacerse cargo de las particularidades de los negocios realizados por las CAC.
- Prestar asesoría técnica a la labor desarrollada por el Departamento de Cooperativas del Ministerio de Economía, para apoyar el desarrollo del sector.

¹⁰ Artículo 132 bis A de la LGC.

4. COMENTARIOS

El nuevo esquema de fiscalización introducido por la LGC resalta el carácter de intermediario financiero de las CAC, y el mayor compromiso de fe pública involucrado en las operaciones de las entidades de mayor tamaño¹¹ del sector, al someter a este grupo a la fiscalización del Organismo de Supervisión Bancaria. La SBIF tiene respecto a las CAC afectas a su fiscalización, funciones y atribuciones equivalentes a las aplicadas a los bancos y sociedades financieras.

El esquema de fiscalización reconoce la heterogeneidad sectorial al establecer una gama de actividades autorizadas más restrictiva para las CAC de menor tamaño y someterlas a la fiscalización del Departamento de Cooperativas. Este organismo tiene atribuciones y funciones comparables a las del supervisor bancario respecto de las cooperativas afectas a su fiscalización y cumple con la función de autorizar la constitución de todas las CAC.

Las particularidades de las CAC respecto de otros intermediarios financieros tienden a acentuarse en las cooperativas de menor tamaño, haciendo lógico el establecimiento de un esquema de supervisión diferenciado del aplicado a los bancos e instituciones financieras. Dichas particularidades tienen relación con la forma de gobierno corporativo, el régimen patrimonial, la cultura organizacional, la orientación microfinanciera, y la concentración local o regional de las actividades.

La introducción de la figura del Supervisor Auxiliar¹² en el contexto de la fiscalización de las CAC afectas a la supervisión del Departamento de Cooperativas, permite hacer uso de la experiencia y del trabajo que han venido desarrollando en el ámbito de la autorregulación sectorial, instituciones como la Fecrecoop¹³. No obstante, la efectividad de este mecanismo de supervisión requiere resolver el conflicto de interés inherente que afecta a las federaciones de cooperativas, al desarrollar la doble función de promoción y supervisión, como el que sus accionistas sean las propias cooperativas supervisadas. En este contexto, lo recomendable es que la supervisión auxiliar complemente y no reemplace las labores del Organismo Supervisor y que las funciones delegadas se reduzcan a labores técnicas estrictamente definidas. También parece lógico, imponer la restricción de que ningún gerente o directivo de una CAC forme parte del consejo del órgano de supervisión auxiliar.

Desde otra perspectiva, la imposición de un esquema de adecuación de capital basado en las orientaciones del Acuerdo de Basilea constituye una importante pieza de regulación prudencial introducida en el nuevo cuerpo legal. El nivel de adecuación de capital establecido, y las instrucciones emanadas del Banco Central destinadas a acotar la volatilidad potencial de la base patrimonial de estas entidades, alinean la regulación nacional con las orientaciones internacionales en la materia.

Finalmente, aparece como un elemento a destacar el que los perfeccionamientos introducidos en el esquema de regulación y supervisión de las CAC tiendan a generar un marco que contribuye al desarrollo del sector y de las microfinanzas en el país. La orientación de mercado de este tipo de intermediario financiero, su estructura organizacional liviana, su marcado desarrollo a nivel local y regional constituyen elementos que le permiten enfrentar de manera natural los desafíos propios del financiamiento productivo de las microempresas.

¹¹ CAC cuyo patrimonio alcanza un monto equivalente al capital pagado mínimo necesario para constituir un banco.

¹² Esta figura ha sido usada en varios países de la región (Brasil, Costa Rica, El Salvador y República Dominicana) con la finalidad de ampliar el alcance y la efectividad del Organismo de Supervisión.

¹³ La Federación Chilena de Cooperativas de Ahorro y Crédito, institución que recientemente suscribió un convenio de colaboración con el Departamento de Cooperativas del Ministerio de Economía, ha desarrollado interesantes trabajos en materia de autorregulación sectorial, entre los que puede destacarse el sistema de detección de riesgos para cooperativas de ahorro y crédito, el diseño de un manual de cuentas, y la emisión de instrucciones contables.

Anexo 1
Detalle de las operaciones autorizadas a las CAC en la nueva LGC

| Tipo de operación | Operaciones autorizadas | | | | |
|---|-------------------------|-----------------------------------|---|---|--------------------------------|
| | Todas las CAC | Sólo CAC fiscalizadas por la SBIF | Sólo con autorización previa de la SBIF | Sólo con autorización previa del Departamento de Cooperativas | Nuevas operaciones autorizadas |
| Recibir depósitos de socios y terceros. | X | | | | |
| Emitir bonos y otros valores de oferta pública. | | X | | | X |
| Contraer préstamos con instituciones financieras nacionales o extranjeras. | X | | | | |
| Adquirir, conservar y enajenar bonos de la deuda interna y cualquiera otra clase de documentos emitidos en serie representativos de obligaciones del Estado o de sus instituciones. | X | | | | |
| Conceder préstamos a sus socios y en general, celebrar con ellos operaciones de crédito de dinero, con o sin garantía, reajustables y no reajustables. | X | | | | X |
| Descontar a sus socios, letras de cambio, pagarés y otros documentos que representen obligaciones de pago. | X | | | | X |
| Otorgar préstamos a sus socios, que se encuentren amparados por garantía hipotecaria. | X | | | | |
| Emitir letras, órdenes de pago y giro contra sus propias oficinas o corresponsales. | | X | | | |
| Conceder a sus socios préstamos en moneda nacional, mediante emisión de letras de crédito. | | X | X | | X |
| Adquirir, ceder y transferir efectos de comercio. | X | | | | |
| Efectuar cobranzas, pagos y transferencias de fondos. | | X | | | |
| Adquirir, conservar, edificar y enajenar los bienes raíces necesarios para su funcionamiento. | X | | | | |
| Adquirir, conservar y enajenar los bienes corporales muebles necesarios para su servicio o para la mantención de sus inversiones. | X | | | | |
| Emitir y operar tarjetas de crédito para sus socios. | | X | | | X |
| Ser accionista o tener participación en una sociedad o cooperativa de apoyo al giro. | X | X | X | X | X |
| Otorgar a sus clientes servicios financieros por cuenta de terceros. | X | X | X | X | X |

INFORMACIONES ESENCIALES
(Período octubre-diciembre de 2002)

INFORMACIONES ESENCIALES (octubre-diciembre de 2002)

En esta sección se publican antecedentes complementarios no cubiertos en el resto de la revista y que, por su trascendencia, se considera pertinente que el público conozca.

I. SANCIONES

A. Multas

No hubo.

B. Amonestaciones

| Fecha | Institución | Causa |
|--------------|------------------------|---|
| 6.12.2002 | J.P. Morgan Chase Bank | Por incumplimiento de normas de calce Capítulo 12-9 de la Recopilación Actualizada de Normas. |

II. HECHOS

A. Bancos y Sociedades Financieras

- 1) El 27 de diciembre de 2002 Dresdner Bank Lateinamerika informa a través de una publicación en la prensa las siguientes informaciones esenciales: renuncia al cargo de Director del señor Martín Duisberg, la renuncia a partir del 1° de enero de 2003 al cargo de Gerente General del señor Ewald Doerner Alvarez con el objeto de asumir nuevas responsabilidades dentro del banco, la designación en el cargo de Gerente General a partir del 1° de enero de 2003 al señor Rolando Jacob Díaz y como Subgerente General a partir de la misma fecha al señor Rolf-Otto Ladde.

B. Otras sociedades fiscalizadas por la Superintendencia de Bancos e Instituciones Financieras

- 1) En sesión de Directorio de fecha 4 de octubre de 2002 la Sociedad Interbancaria de Depósito de Valores S.A. da cuenta de la designación de un nuevo Director Sr. Fernando Massú Tare.

- 2) En sesión de Directorio de fecha 9 de octubre de 2002 la Sociedad de Recaudación y Pagos de Servicios Ltda., da cuenta de la renuncia del Director Sr. Fernando Contardo Díaz-Muñoz.
- 3) En sesión de Directorio de fecha 30 de diciembre de 2002 BBVA Administradora de Fondos Mutuos BHIF S.A. informa la renuncia del Gerente General señor Gerardo Sapag Alvarez a contar de la fecha de la sesión. En su reemplazo se designó al señor Ian Couso Wetzel.

CIRCULARES

INDICE DE CIRCULARES DE DICIEMBRE
(Por fecha y número correlativos)

| Fecha | Bancos Nº | Sociedades Financieras Nº | Materia | Pág. |
|--------------|----------------------|--|---|-------------|
| 17.12.2002 | 3.207 | 1.477 | RECOPIACION ACTUALIZADA DE NORMAS. Capítulo 8-9. Fondo de Garantía para Pequeños Empresarios. Modificaciones al Reglamento de Administración del Fondo. | 4 |
| 19.12.2002 | 3.208 | 1.478 | RECOPIACION ACTUALIZADA DE NORMAS. Capítulo 12-3. Cómputo para los efectos de los márgenes individuales de crédito de las compras con pacto de retroventa y de las ventas con pacto de retrocompra efectuadas por las filiales Corredoras de Bolsa. | 4 |
| 20.12.2002 | 3.209 | 1.479 | RECOPIACION ACTUALIZADA DE NORMAS. Capítulo 11-6. Sociedades de apoyo al giro vinculadas al sistema de pagos. | 4 |

* Texto de las circulares se encuentra en página web: <http://www.sbif.cl/normativa.html>

CIRCULAR

BANCOS **Nº 3.207**
FINANCIERAS **Nº 1.477**

Santiago, 17 de diciembre de 2002

RECOPIACION ACTUALIZADA DE NORMAS. Capítulo 8-9. Fondo de Garantía para Pequeños Empresarios. Modificaciones al Reglamento de Administración del Fondo.

Con el propósito de permitir una mayor capacidad operativa al Fondo de Garantía para Pequeños Empresarios (FOGAPE), como asimismo de dar un mayor plazo a las instituciones acreedoras para requerir al Fondo el reembolso de los importes garantizados de aquellos créditos impagos, se modifican los artículos 22 y 23 del Reglamento de dicho Fondo, el sentido de aumentar el límite global para las garantías otorgadas de ocho a diez veces su patrimonio y ampliar de 365 a 425 días el plazo para el cobro de la garantía.

CIRCULAR

BANCOS **Nº 3.208**
FINANCIERAS **Nº 1.478**

Santiago, 19 de diciembre de 2002

RECOPIACION ACTUALIZADA DE NORMAS. Capítulo 12-3. Cómputo para los efectos de los márgenes individuales de crédito de las compras con pacto de retroventa y de las ventas con pacto de retrocompra efectuadas por las filiales Corredoras de Bolsa.

Las inversiones en documentos vendidos con pacto de retrocompra y las operaciones con pacto de retroventa que mantienen las Corredoras de Bolsa, filiales bancarias, para los efectos de la medición consolidada de los créditos afectos al artículo 84 de la Ley General de Bancos, según lo dispuesto en el Capítulo 12-1 de esta Recopilación Actualizada de Normas, deben computarse por el importe que resulte de aplicar al valor de mercado de los respectivos instrumentos, el porcentaje que se indica, determinado por la Superintendencia de Valores y Seguros en el título VIII de su Circular Nº 632 y sus modificaciones.

CIRCULAR

BANCOS **Nº 3.209**
FINANCIERAS **Nº 1.479**

Santiago, 20 de diciembre de 2002

RECOPIACION ACTUALIZADA DE NORMAS. Capítulo 11-6. Sociedades de apoyo al giro vinculadas al sistema de pagos.

Las sociedades de apoyo al giro que se creen con el propósito de operar sistemas de pago, deben presentar junto a los antecedentes requeridos para su autorización, una descripción de las condiciones que establecerán para el acceso a sus servicios por parte de terceros. Asimismo deberán informar sobre la propiedad y gestión de la sociedad, servicios que ofrecerá y su tarificación, como también acerca de la operabilidad con otras sociedades que ofrezcan servicios similares, además de la seguridad y confiabilidad de sus sistemas y procedimientos operativos. Modifica el Capítulo 11-6 y los anexos 2 y 3 de ese Capítulo, y le agrega el anexo Nº 4.

**EVOLUCION DEL
SISTEMA FINANCIERO**

EVOLUCION DE LOS INDICADORES DEL SISTEMA FINANCIERO (en porcentajes)

| | Dic-2001 | May-2002 | Jun-2002 | Jul-2002 | Ago-2002 | Sep-2002 | Oct-2002 | Nov-2002 | Dic-2002 |
|--|-------------|--------------|---------------|---------------|--------------|--------------|---------------|---------------|---------------|
| I. SOLVENCIA Y CALIDAD DE ACTIVOS | | | | | | | | | |
| Patrimonio efectivo/Activos ponderados Consolidados | 12,73 | 13,22 | 13,42 | 13,44 | 13,58 | 13,51 | 13,45 | 13,89 | 0,00 |
| Capital básico/Activos totales Consolidados | 7,24 | 7,38 | 6,75 | 6,78 | 7,00 | 6,85 | 6,95 | 7,26 | 0,00 |
| Indicador de Riesgo (1) | - | - | 2,00 | - | - | - | 1,95 | - | - |
| Provisiones de Colocaciones/Colocaciones totales | 2,37 | 2,41 | 2,40 | 2,39 | 2,40 | 2,31 | 2,33 | 2,35 | 2,34 |
| Activos productivos/Activos totales depurados (2) (3) | 87,86 | 87,22 | 87,16 | 87,07 | 88,43 | 89,32 | 87,86 | 88,12 | 89,47 |
| Colocaciones vencidas/Colocaciones totales | 1,62 | 1,83 | 1,78 | 1,81 | 1,82 | 1,86 | 1,91 | 1,90 | 1,82 |
| II. VARIACION DE LA ACTIVIDAD (%) (4) | | | | | | | | | |
| A) Activos | | | | | | | | | |
| Fondos Disponibles (netos de canje) | (4,2) | 34,9 | 16,1 | 24,9 | 4,4 | (9,2) | (17,5) | (11,5) | (10,8) |
| Colocaciones totales | 4,6 | 2,0 | 3,0 | 3,1 | 2,6 | 1,9 | 1,0 | 1,0 | 1,6 |
| Colocaciones comerciales | 7,2 | 1,3 | 2,3 | 1,1 | 0,2 | (0,9) | (1,0) | (1,7) | (2,6) |
| Colocaciones de consumo | 1,2 | 4,4 | 5,7 | 7,1 | 7,7 | 9,2 | 9,9 | 10,3 | 12,0 |
| Colocaciones de comercio exterior | 9,5 | 2,0 | 7,6 | 3,6 | 6,2 | 6,7 | 1,5 | (0,5) | 2,2 |
| Colocaciones hipotecarias para la vivienda | 4,0 | 4,8 | 4,8 | 5,1 | 5,4 | 6,4 | 6,2 | 6,1 | 6,1 |
| Colocaciones interbancarias | (47,3) | (19,4) | (28,3) | (3,9) | (23,6) | (34,0) | (50,8) | (33,8) | (5,7) |
| Colocaciones vencidas | (2,4) | 0,6 | (0,5) | 1,2 | 1,4 | 4,1 | 10,7 | 14,9 | 14,4 |
| Contratos de leasing | 27,6 | 15,6 | 14,7 | 14,7 | 19,5 | 17,6 | 16,0 | 16,5 | 19,1 |
| Operaciones de Factoraje | - | - | - | - | - | - | 262,1 | 30,1 | 59,9 |
| Otras (incluidos sobregiros) | (12,4) | (1,4) | (0,8) | 7,4 | 5,7 | 4,1 | 4,6 | 5,7 | 4,0 |
| Operaciones con pacto | 97,6 | 205,4 | 50,8 | (29,6) | 21,0 | (9,9) | 78,2 | 57,1 | 100,2 |
| Inversiones totales | 8,0 | 9,9 | 8,5 | 14,0 | 10,6 | 16,0 | 2,1 | 3,4 | 6,1 |
| Activo fijo físico | (3,5) | (3,1) | (2,4) | (2,4) | (2,2) | (2,3) | (2,6) | (2,6) | (4,7) |
| Inversiones en sociedades y sucursales en el exterior | 8,0 | 12,4 | 11,1 | 10,9 | 11,5 | 10,2 | 10,5 | 9,6 | 19,9 |
| Otros activos | 40,7 | (1,2) | (2,9) | 17,7 | (8,2) | (22,3) | (2,8) | (4,4) | (30,4) |
| Total | 6,0 | 4,6 | 4,2 | 6,2 | 3,7 | 2,9 | 0,6 | 1,1 | 1,3 |
| B) Pasivos | | | | | | | | | |
| Depósitos a la vista (netos de canje) | 1,3 | 8,6 | 6,5 | 12,7 | 15,6 | 17,5 | 6,4 | 11,3 | 14,0 |
| Depósitos a plazo | 4,4 | 6,2 | 6,9 | 5,9 | 4,7 | 3,5 | 2,2 | (0,2) | 1,8 |
| Obligaciones por intermediación | (5,8) | 2,2 | 0,2 | 0,3 | (1,5) | 21,4 | 12,6 | 5,0 | (14,2) |
| Letras de crédito | 7,4 | 5,0 | 4,2 | 3,7 | 3,0 | 2,7 | (7,2) | (7,7) | (8,1) |
| Obligaciones con el Banco Central de Chile | 288,3 | (3,6) | (39,8) | 145,1 | (49,5) | (72,0) | (69,0) | (47,7) | (54,5) |
| Obligaciones con otras instituciones financieras del país | (46,9) | (20,4) | (28,6) | (6,3) | (22,3) | (34,4) | (50,9) | (34,2) | (7,3) |
| Obligaciones con el exterior | 55,4 | 48,4 | 38,1 | 35,4 | 25,6 | 36,1 | 58,8 | 63,5 | 65,5 |
| Obligaciones contingentes | 9,0 | 1,4 | 4,4 | 0,3 | 0,1 | (4,5) | (1,2) | 1,9 | 2,3 |
| Otras obligaciones con costo | (9,8) | (10,4) | (9,6) | (9,7) | (9,8) | (9,3) | (11,3) | (10,3) | (9,1) |
| Bonos subordinados | 14,2 | 4,4 | 6,1 | 5,0 | 6,8 | 6,6 | 2,6 | 1,3 | 3,0 |
| Otros pasivos | 28,7 | (11,0) | (6,3) | 9,3 | (7,1) | (29,2) | (12,9) | (12,3) | (40,0) |
| Provisiones por activos riesgosos | (1,7) | (0,6) | 0,5 | 0,3 | 0,9 | (2,9) | (0,5) | 1,1 | 0,6 |
| Provisiones voluntarias | 18,4 | (4,2) | (10,5) | (26,3) | (30,3) | (27,7) | (33,0) | (32,5) | (29,8) |
| Capital y reservas | 0,5 | 0,9 | 0,7 | 1,7 | 2,5 | 2,2 | 2,5 | 5,8 | 7,5 |
| Utilidad del ejercicio | 39,9 | (9,7) | (9,7) | (9,7) | (5,6) | (7,8) | (11,0) | (10,4) | (12,7) |
| Total | 6,0 | 4,6 | 4,2 | 6,2 | 3,7 | 2,9 | 0,6 | 1,1 | 1,3 |
| III. VARIACION DEL ESTADO DE RESULTADOS (%) (5) | | | | | | | | | |
| Intereses y reajustes netos | 6,7 | (9,7) | 6,7 | 0,6 | 5,6 | 7,8 | 1,3 | 1,2 | 8,6 |
| Comisiones netas | 14,5 | 1,8 | 3,3 | 3,4 | 4,3 | 5,1 | 6,8 | 6,3 | 6,3 |
| Diferencias de precio netas | 60,7 | 43,3 | 53,4 | 94,1 | 130,5 | 79,6 | 46,4 | 78,8 | 101,0 |
| Diferencias de cambio netas | 1,4 | 212,7 | (1.888,8) | (454,0) | (16.490,7) | (248,8) | (82,2) | (644,1) | (179,9) |
| Otros ingresos de operación netos (6) | - | - | - | - | - | - | - | - | - |
| Recuperación de colocaciones e inversiones castigadas (6) | 244,0 | 481,7 | (2,4) | (1,3) | (2,7) | (2,1) | (1,4) | (3,3) | (3,2) |
| Corrección monetaria neta | 32,7 | 61,2 | 64,5 | 72,1 | 41,8 | 43,9 | 24,3 | 1,4 | 2,8 |
| Resultado operacional bruto | 13,1 | 3,0 | 0,4 | (0,2) | 0,9 | 1,0 | 0,1 | 1,5 | 2,8 |
| Total gastos de apoyo operacional | 4,5 | 4,2 | 3,4 | 4,5 | 3,7 | 2,6 | 1,6 | 1,8 | 1,1 |
| Gastos del personal y directorio | 5,2 | 4,0 | 2,8 | 4,9 | 3,7 | 1,3 | (0,1) | (0,8) | (2,9) |
| Gastos de administración | 1,5 | 0,8 | 0,3 | 0,0 | (0,2) | (0,2) | (0,1) | 2,2 | 2,9 |
| Depreciaciones y otros | 9,8 | 14,6 | 14,6 | 15,5 | 14,3 | 15,9 | 13,8 | 12,9 | 14,5 |
| Provisiones por activos riesgosos | (12,8) | (8,1) | 9,1 | 8,1 | 9,6 | 7,0 | 7,9 | 9,2 | 6,9 |
| Resultado operacional neto | 92,0 | 10,0 | (10,4) | (14,0) | (9,9) | (6,0) | (8,2) | (4,6) | 3,5 |
| Utilidad por inversión en sociedades | 31,7 | 18,3 | 19,0 | 17,1 | 25,7 | 24,1 | 21,8 | 19,7 | 25,8 |
| Otros ingresos y gastos netos | 471,0 | (348,1) | (314,8) | (247,9) | (319,0) | (580,6) | (878,5) | (1.046,5) | (643,2) |
| Provisiones voluntarias | 4,4 | (185,8) | (209,0) | (349,8) | (240,5) | (289,3) | (253,2) | (254,9) | (239,9) |
| Provisión para impuesto | 30,4 | 15,4 | 35,0 | 23,4 | 23,9 | 38,1 | 46,1 | 51,2 | 92,3 |
| Utilidad del ejercicio | 39,9 | (9,7) | (9,7) | (9,7) | (5,6) | (7,8) | (11,0) | (10,4) | (12,7) |
| IV. RENTABILIDAD Y EFICIENCIA | | | | | | | | | |
| Utilidad del ejercicio/Capital y reservas | 17,68 | 17,63 | 16,79 | 17,10 | 17,11 | 16,59 | 16,02 | 15,08 | 14,35 |
| Utilidad del ejercicio/Activos totales depurados | 1,32 | 1,34 | 1,25 | 1,28 | 1,30 | 1,26 | 1,23 | 1,19 | 1,13 |
| Gastos de apoyo operacional/Activos totales depurados | 2,80 | 2,74 | 2,67 | 2,72 | 2,72 | 2,69 | 2,73 | 2,73 | 2,79 |
| Gastos de apoyo operacional/Resultado operacional bruto | 56,15 | 54,19 | 54,17 | 54,62 | 54,16 | 54,05 | 54,30 | 54,65 | 55,22 |
| Gastos del personal y directorio/Resultado operacional bruto | 31,46 | 29,78 | 29,72 | 30,21 | 29,81 | 29,44 | 29,51 | 29,68 | 29,74 |
| Gastos de administración/Resultado operacional bruto | 18,01 | 17,36 | 17,36 | 17,25 | 17,24 | 17,30 | 17,46 | 17,61 | 18,04 |
| Gastos en provisiones/Resultado operacional bruto | 18,94 | 19,10 | 19,99 | 20,28 | 20,27 | 20,01 | 20,22 | 20,08 | 19,70 |
| Activos productivos/N° de empleados (UF) | 53.989 | 54.866 | 55.937 | 56.414 | 57.086 | 58.185 | 56.759 | 57.227 | 58.631 |
| Colocaciones/N° de empleados (UF) | 43.094 | 43.691 | 44.416 | 45.079 | 45.220 | 45.918 | 46.029 | 45.836 | 46.118 |
| Inversiones totales/N° de empleados (UF) | 11.431 | 11.879 | 12.193 | 12.163 | 12.575 | 13.032 | 11.365 | 11.835 | 12.776 |

- Notas: (1) Corresponde al indicador de riesgo de cartera de créditos publicado en el Diario Oficial.
(2) Los activos productivos corresponden a la suma de colocaciones totales, inversiones totales y operaciones con pacto, menos colocaciones vencidas y bienes recibidos en pago.
(3) Los activos totales depurados corresponden a los activos totales contables menos: las cuentas de ajuste y control del pasivo, operaciones a futuro del pasivo y la partida "Documentos a cargo de otros bancos" (canje).
(4) Variación respecto a igual mes del año anterior.
(5) Corresponde a la variación entre el monto acumulado al mes de referencia y el monto acumulado a igual fecha del año anterior.
(6) Por cambios contables realizados en junio de 2001, no existen saldos comparables, razón por lo que no se muestra variación.

EVOLUCION DE LOS ACTIVOS, PASIVOS Y RESULTADOS POR RUBRO DEL SISTEMA FINANCIERO
(cifras en miles de millones de pesos de cada mes)

| | Dic-2001 | May-2002 | Jun-2002 | Jul-2002 | Ago-2002 | Sep-2002 | Oct-2002 | Nov-2002 | Dic-2002 | Estructura de Activos, Pasivos y Resultados Dic-2002 (1) |
|---|---------------|---------------|---------------|---------------|---------------|---------------|---------------|---------------|---------------|--|
| I. ACTIVOS | | | | | | | | | | |
| Fondos Disponibles (netos de canje) | 1.730 | 1.829 | 1.739 | 1.868 | 1.574 | 1.501 | 1.458 | 1.437 | 1.590 | 3,53 |
| Colocaciones totales | 30.271 | 30.426 | 31.000 | 31.232 | 31.374 | 31.836 | 31.787 | 31.771 | 31.675 | 70,37 |
| Colocaciones comerciales | 17.125 | 16.572 | 16.812 | 16.721 | 16.711 | 16.892 | 17.040 | 17.182 | 17.180 | 38,17 |
| Colocaciones de consumo | 2.327 | 2.439 | 2.456 | 2.476 | 2.501 | 2.546 | 2.576 | 2.612 | 2.683 | 5,96 |
| Colocaciones de comercio exterior | 2.914 | 3.006 | 3.296 | 3.406 | 3.478 | 3.663 | 3.521 | 3.184 | 3.066 | 6,81 |
| Colocaciones hipotecarias para la vivienda | 5.023 | 5.127 | 5.189 | 5.248 | 5.298 | 5.347 | 5.406 | 5.484 | 5.485 | 12,19 |
| Colocaciones interbancarias | 419 | 649 | 615 | 677 | 615 | 561 | 401 | 425 | 407 | 0,91 |
| Colocaciones vencidas | 490 | 557 | 552 | 564 | 570 | 592 | 607 | 603 | 577 | 1,28 |
| Contratos de leasing | 898 | 941 | 957 | 966 | 1.017 | 1.025 | 1.038 | 1.065 | 1.101 | 2,45 |
| Operaciones de Factoraje | 42 | 36 | 38 | 39 | 48 | 49 | 52 | 51 | 70 | 0,15 |
| Otras (incluidos sobregiros) | 1.032 | 1.099 | 1.085 | 1.135 | 1.137 | 1.162 | 1.147 | 1.165 | 1.105 | 2,46 |
| Operaciones con pacto | 253 | 204 | 218 | 124 | 209 | 186 | 290 | 418 | 521 | 1,16 |
| Inversiones totales | 8.029 | 8.273 | 8.510 | 8.427 | 8.725 | 9.035 | 7.848 | 8.203 | 8.775 | 19,50 |
| Activo fijo físico | 841 | 833 | 835 | 832 | 834 | 835 | 834 | 839 | 825 | 1,83 |
| Inversiones en sociedades y sucursales en el exterior | 313 | 329 | 335 | 342 | 353 | 362 | 372 | 380 | 387 | 0,86 |
| Otros activos | 1.729 | 1.911 | 2.157 | 2.065 | 1.722 | 1.408 | 2.024 | 1.964 | 1.240 | 2,75 |
| Total | 43.165 | 43.806 | 44.794 | 44.889 | 44.790 | 45.163 | 44.612 | 45.013 | 45.011 | 100,00 |
| II. PASIVOS | | | | | | | | | | |
| Depósitos a la vista (netos de canje) | 4.423 | 4.611 | 4.525 | 4.617 | 4.724 | 5.169 | 4.523 | 4.742 | 5.192 | 11,54 |
| Depósitos a plazo | 19.133 | 19.927 | 19.998 | 20.033 | 19.897 | 19.891 | 19.982 | 19.878 | 20.058 | 44,56 |
| Obligaciones por intermediación | 1.075 | 1.102 | 1.102 | 1.012 | 1.171 | 1.165 | 1.042 | 1.040 | 949 | 2,11 |
| Letras de crédito | 6.348 | 6.334 | 6.409 | 6.358 | 6.440 | 6.497 | 5.858 | 5.975 | 6.006 | 13,34 |
| Obligaciones con el Banco Central de Chile | 561 | 139 | 189 | 343 | 220 | 82 | 95 | 122 | 263 | 0,58 |
| Obligaciones con otras instituciones financieras del país | 433 | 661 | 626 | 677 | 623 | 568 | 408 | 432 | 413 | 0,92 |
| Obligaciones con el exterior | 1.520 | 1.521 | 1.795 | 1.869 | 1.892 | 2.185 | 2.443 | 2.554 | 2.590 | 5,75 |
| Obligaciones contingentes | 1.613 | 1.493 | 1.588 | 1.564 | 1.553 | 1.572 | 1.651 | 1.673 | 1.699 | 3,77 |
| Otras obligaciones con costo | 997 | 954 | 945 | 947 | 941 | 938 | 924 | 932 | 933 | 2,07 |
| Bonos subordinados | 1.128 | 1.115 | 1.147 | 1.150 | 1.182 | 1.204 | 1.200 | 1.189 | 1.197 | 2,66 |
| Otros pasivos | 1.337 | 1.546 | 2.021 | 1.806 | 1.534 | 1.238 | 1.787 | 1.608 | 827 | 1,84 |
| Provisiones por activos riesgosos | 722 | 737 | 750 | 753 | 758 | 741 | 749 | 754 | 748 | 1,66 |
| Provisiones voluntarias | 93 | 84 | 80 | 65 | 67 | 66 | 64 | 65 | 68 | 0,15 |
| Capital y reservas | 3.213 | 3.338 | 3.339 | 3.359 | 3.398 | 3.421 | 3.427 | 3.559 | 3.558 | 7,90 |
| Utilidad del ejercicio | 568 | 245 | 280 | 335 | 387 | 426 | 458 | 492 | 511 | 1,13 |
| Total | 43.165 | 43.806 | 44.794 | 44.889 | 44.790 | 45.163 | 44.612 | 45.013 | 45.011 | 100,00 |
| III. ESTADOS DE RESULTADO | | | | | | | | | | |
| Intereses y reajustes netos | 1.631 | 648 | 927 | 1.064 | 1.249 | 1.497 | 1.602 | 1.649 | 1.823 | 4,05 |
| Comisiones netas | 335 | 143 | 172 | 204 | 234 | 265 | 302 | 333 | 367 | 0,82 |
| Diferencias de precio netas | 74 | 58 | 71 | 93 | 119 | 130 | 127 | 130 | 154 | 0,34 |
| Diferencias de cambio netas | 95 | 58 | (86) | (86) | (127) | (228) | (170) | (49) | (78) | (0,17) |
| Otros ingresos de operación netos (2) | (28) | (13) | (16) | (18) | (21) | (27) | (31) | (34) | (34) | (0,08) |
| Recuperación de colocaciones e inv. castigadas (2) | 98 | 37 | 46 | 55 | 63 | 70 | 79 | 89 | 98 | 0,22 |
| Corrección monetaria neta | (53) | (8) | (10) | (8) | (15) | (23) | (39) | (56) | (53) | (0,12) |
| Resultado operacional bruto | 2.152 | 923 | 1.104 | 1.302 | 1.502 | 1.685 | 1.871 | 2.063 | 2.277 | 5,06 |
| Total gastos de apoyo operacional | 1.208 | 500 | 598 | 711 | 814 | 911 | 1.016 | 1.127 | 1.257 | 2,79 |
| Gastos del personal y directorio | 677 | 275 | 328 | 393 | 448 | 496 | 552 | 612 | 677 | 1,50 |
| Gastos de administración | 388 | 160 | 192 | 225 | 259 | 292 | 327 | 363 | 411 | 0,91 |
| Depreciaciones y otros | 144 | 65 | 78 | 93 | 107 | 123 | 137 | 152 | 169 | 0,38 |
| Provisiones por activos riesgosos | 408 | 176 | 221 | 264 | 304 | 337 | 378 | 414 | 449 | 1,00 |
| Resultado operacional neto | 536 | 247 | 285 | 327 | 384 | 437 | 477 | 521 | 571 | 1,27 |
| Utilidad por inversión en sociedades | 72 | 37 | 45 | 51 | 61 | 69 | 76 | 82 | 93 | 0,21 |
| Otros ingresos y gastos netos | 18 | (7) | (10) | (11) | (17) | (36) | (45) | (59) | (101) | (0,22) |
| Provisiones voluntarias | 18 | (9) | (13) | (28) | (26) | (27) | (29) | (29) | (26) | (0,06) |
| Provisión para impuesto | 40 | 40 | 52 | 60 | 66 | 71 | 79 | 81 | 79 | 0,18 |
| Utilidad del ejercicio | 568 | 245 | 280 | 335 | 387 | 426 | 458 | 492 | 511 | 1,13 |

(1) Los rubros de Activos y Pasivos se presentan como porcentaje de los activos totales depurados. Los rubros de Resultados se presentan en la misma forma previa anualización de los montos.
(2) Por cambios contables realizados en junio de 2001, no existen saldos comparables, razón por lo que no se muestra variación.

COLOCACIONES DEL SISTEMA FINANCIERO EN MONEDA CHILENA
Saldos a fin de mes (en miles de millones de pesos de cada mes)

| | | Efectivas | | | En letras de crédito | Contingentes | Vencidas | Total Colocaciones | Cart.vend.al BC o recomp. s/ Ley 18.818 | Total |
|------|------------|----------------|----------|--------|-------------------------|--------------|----------|-----------------------|---|--------|
| | | No reajust. | Reajust. | Total | | | | | | |
| 1996 | Diciembre | 4.936 | 6.364 | 11.300 | 3.670 | 680 | 168 | 15.818 | 128 | 15.946 |
| 1997 | Diciembre | 5.736 | 7.952 | 13.688 | 4.479 | 792 | 206 | 19.165 | 117 | 19.282 |
| 1998 | Diciembre | 6.393 | 8.880 | 15.273 | 4.804 | 697 | 339 | 21.113 | 106 | 21.219 |
| 1999 | Diciembre | 5.462 | 9.959 | 15.421 | 5.626 | 669 | 415 | 22.131 | 106 | 22.237 |
| 2000 | Diciembre | 5.970 | 10.897 | 16.867 | 5.463 | 722 | 474 | 23.526 | 107 | 23.633 |
| 2001 | Diciembre | 6.968 | 10.291 | 17.259 | 6.002 | 860 | 475 | 24.596 | 176 | 24.772 |
| 2002 | Enero | 7.295 | 10.141 | 17.436 | 5.995 | 849 | 489 | 24.769 | 115 | 24.884 |
| | Febrero | 7.347 | 10.056 | 17.403 | 5.977 | 853 | 499 | 24.732 | 115 | 24.847 |
| | Marzo | 7.433 | 9.980 | 17.413 | 5.988 | 830 | 509 | 24.740 | 114 | 24.854 |
| | Abril | 7.607 | 9.846 | 17.453 | 5.989 | 816 | 674 | 24.932 | 115 | 25.047 |
| | Mayo | 7.635 | 9.799 | 17.434 | 6.020 | 819 | 534 | 24.807 | 115 | 24.922 |
| | Junio | 7.669 | 9.790 | 17.459 | 6.068 | 843 | 527 | 24.897 | 116 | 25.013 |
| | Julio | 7.815 | 9.766 | 17.591 | 6.086 | 849 | 530 | 25.056 | 115 | 25.171 |
| | Agosto | 7.823 | 9.805 | 17.628 | 6.088 | 844 | 536 | 25.096 | 115 | 25.211 |
| | Septiembre | 7.971 | 9.851 | 17.822 | 6.112 | 862 | 549 | 25.345 | 115 | 25.460 |
| | Octubre | 8.050 | 9.846 | 17.896 | 6.154 | 892 | 563 | 25.505 | 115 | 25.620 |
| | Noviembre | 8.326 | 9.838 | 18.164 | 6.201 | 904 | 557 | 25.826 | 115 | 25.941 |
| | Diciembre | 8.677 | 9.491 | 18.168 | 6.229 | 931 | 552 | 25.880 | 116 | 25.996 |

COLOCACIONES DEL SISTEMA FINANCIERO EN MONEDA EXTRANJERA
Saldos a fin de mes (en millones de dólares de cada mes)

| | | Efectivas | Contingentes | Vencidas | Total Colocaciones | Cart.vend.al BC o recomp. s/ Ley 18.818 | Total |
|------|------------|-----------|--------------|----------|-----------------------|---|-------|
| 1996 | Diciembre | 4.603 | 1.911 | 21 | 6.535 | 13 | 6.548 |
| 1997 | Diciembre | 4.751 | 2.451 | 24 | 7.226 | 12 | 7.238 |
| 1998 | Diciembre | 4.701 | 2.198 | 34 | 6.933 | 20 | 6.953 |
| 1999 | Diciembre | 4.589 | 2.155 | 24 | 6.768 | 22 | 6.790 |
| 2000 | Diciembre | 4.981 | 1.732 | 22 | 6.735 | 19 | 6.754 |
| 2001 | Diciembre | 5.685 | 1.572 | 24 | 7.281 | 21 | 7.302 |
| 2002 | Enero | 5.773 | 1.484 | 29 | 7.286 | 21 | 7.307 |
| | Febrero | 5.757 | 1.419 | 32 | 7.208 | 21 | 7.229 |
| | Marzo | 5.704 | 1.460 | 31 | 7.195 | 21 | 7.216 |
| | Abril | 5.748 | 1.423 | 33 | 7.204 | 21 | 7.225 |
| | Mayo | 5.637 | 1.476 | 35 | 7.149 | 21 | 7.170 |
| | Junio | 5.776 | 1.565 | 36 | 7.377 | 21 | 7.398 |
| | Julio | 5.856 | 1.528 | 48 | 7.432 | 21 | 7.453 |
| | Agosto | 5.848 | 1.463 | 47 | 7.358 | 21 | 7.379 |
| | Septiembre | 5.871 | 1.384 | 58 | 7.313 | 21 | 7.334 |
| | Octubre | 5.629 | 1.463 | 61 | 7.153 | 21 | 7.174 |
| | Noviembre | 5.329 | 1.530 | 65 | 6.924 | 21 | 6.945 |
| | Diciembre | 5.028 | 1.524 | 36 | 6.588 | 21 | 6.609 |

La moneda extranjera se ha convertido según tipo de cambio de representación contable a la fecha respectiva.

DEPOSITOS Y CAPTACIONES DEL SISTEMA FINANCIERO
Saldos a fin de mes (en miles de millones de pesos de cada mes)

| | | Moneda chilena | | | Moneda Extranjera | Total |
|------|------------|----------------|------------|--------|-------------------|--------|
| | | No reajutable | Reajutable | Total | | |
| 1996 | Diciembre | 8.397 | 6.591 | 14.988 | 562 | 15.550 |
| 1997 | Diciembre | 8.295 | 8.124 | 16.419 | 588 | 17.007 |
| 1998 | Diciembre | 9.975 | 9.057 | 19.032 | 1.178 | 20.210 |
| 1999 | Diciembre | 9.657 | 10.477 | 20.134 | 1.865 | 21.999 |
| 2000 | Diciembre | 11.096 | 11.885 | 22.981 | 2.272 | 25.253 |
| 2001 | Diciembre | 13.390 | 10.376 | 23.766 | 2.841 | 26.607 |
| 2002 | Enero | 15.025 | 9.560 | 24.585 | 2.946 | 27.531 |
| | Febrero | 15.502 | 9.413 | 24.915 | 2.930 | 27.845 |
| | Marzo | 15.531 | 9.120 | 24.651 | 2.886 | 27.537 |
| | Abril | 16.360 | 8.791 | 25.151 | 3.032 | 28.183 |
| | Mayo | 16.115 | 8.669 | 24.784 | 2.920 | 27.704 |
| | Junio | 16.946 | 8.644 | 25.590 | 2.852 | 28.442 |
| | Julio | 17.302 | 8.555 | 25.857 | 2.755 | 28.612 |
| | Agosto | 16.553 | 8.348 | 24.901 | 2.803 | 27.704 |
| | Septiembre | 18.062 | 8.337 | 26.399 | 2.757 | 29.156 |
| | Octubre | 16.635 | 8.347 | 24.982 | 2.805 | 27.787 |
| | Noviembre | 16.635 | 8.235 | 24.870 | 2.858 | 27.728 |
| | Diciembre | 17.120 | 8.468 | 25.588 | 2.972 | 28.560 |

La moneda extranjera se ha convertido según tipo de cambio de representación contable a la fecha respectiva.

DEPOSITOS Y CAPTACIONES DEL SISTEMA FINANCIERO EN MONEDA CHILENA
Saldos a fin de mes (en miles de millones de pesos de cada mes)

| | | Cuentas Corrientes | Depósitos y Captaciones hasta 1 año | | | Dep. y Capt. a más de 1 año | Depósitos de Ahorro a Plazo | Bonos (*) | Otros (**) | Total Depósitos y Captaciones en MCH |
|------|------------|--------------------|-------------------------------------|-------------------|-------|-----------------------------|-----------------------------|-----------|------------|--------------------------------------|
| | | | de 30 a 89 días | de 90 ds. a 1 año | Total | | | | | |
| 1996 | Diciembre | 2.861 | 3.004 | 3.310 | 6.314 | 1.876 | 1.689 | 158 | 2.055 | 14.953 |
| 1997 | Diciembre | 3.121 | 3.455 | 4.347 | 7.802 | 2.301 | 1.881 | 236 | 1.038 | 16.379 |
| 1998 | Diciembre | 2.919 | 4.449 | 5.353 | 9.802 | 2.082 | 1.868 | 243 | 2.072 | 18.986 |
| 1999 | Diciembre | 3.119 | 4.754 | 4.793 | 9.547 | 3.581 | 1.975 | 449 | 1.397 | 20.068 |
| 2000 | Diciembre | 3.637 | 4.578 | 5.087 | 9.665 | 4.219 | 2.159 | 592 | 2.631 | 22.903 |
| 2001 | Diciembre | 3.809 | 4.975 | 4.646 | 9.621 | 5.459 | 2.306 | 586 | 2.495 | 24.276 |
| 2002 | Enero | 3.832 | 5.662 | 4.020 | 9.682 | 5.013 | 2.299 | 584 | 3.101 | 24.511 |
| | Febrero | 3.643 | 5.926 | 3.776 | 9.702 | 5.305 | 2.290 | 579 | 3.321 | 24.840 |
| | Marzo | 3.458 | 5.969 | 3.753 | 9.722 | 5.369 | 2.293 | 577 | 3.160 | 24.579 |
| | Abril | 3.683 | 5.807 | 3.881 | 9.688 | 6.022 | 2.293 | 569 | 3.299 | 25.554 |
| | Mayo | 3.873 | 5.571 | 4.175 | 9.746 | 5.495 | 2.313 | 573 | 2.706 | 24.706 |
| | Junio | 3.638 | 5.424 | 4.277 | 9.701 | 5.619 | 2.329 | 567 | 3.654 | 25.508 |
| | Julio | 3.908 | 5.448 | 4.093 | 9.541 | 6.481 | 2.319 | 565 | 3.537 | 26.351 |
| | Agosto | 3.845 | 5.553 | 3.703 | 9.256 | 6.641 | 2.319 | 563 | 2.865 | 25.489 |
| | Septiembre | 4.339 | 5.495 | 3.355 | 8.850 | 6.515 | 2.328 | 564 | 3.722 | 26.318 |
| | Octubre | 3.609 | 5.246 | 3.178 | 8.424 | 7.529 | 2.348 | 556 | 2.990 | 25.456 |
| | Noviembre | 3.741 | 4.871 | 3.256 | 8.127 | 7.065 | 2.362 | 563 | 2.915 | 24.773 |
| | Diciembre | 4.338 | 4.680 | 3.541 | 8.221 | 7.688 | 2.335 | 556 | 2.899 | 26.037 |

Notas:

(*) Incluye obligaciones por bonos.

(**) Incluye otros saldos acreedores a plazo y a la vista y cuentas de depósito a la vista. Se excluyen las cuentas por pagar.

**PRESTAMOS OBTENIDOS EN EL BANCO CENTRAL DE CHILE
POR EL SISTEMA FINANCIERO
Saldos a fin de mes (en miles de millones de pesos de cada mes)**

| | | Hasta 1 año | A más de 1 año | | Total Ptmos. obtenidos en Bco. Central | |
|------|------------|-------------|--|--------------------|--|-------|
| | | Préstamos | Líneas de reprogramac. de deudas | Otros préstamos | | Total |
| 1996 | Diciembre | 113 | 85 | 91 | 176 | 289 |
| 1997 | Diciembre | 68 | 94 | 66 | 160 | 228 |
| 1998 | Diciembre | 37 | 76 | 64 | 140 | 177 |
| 1999 | Diciembre | 12 | 62 | 58 | 120 | 132 |
| 2000 | Diciembre | 35 | 52 | 52 | 104 | 139 |
| 2001 | Diciembre | 474 | 43 | 45 | 88 | 562 |
| 2002 | Enero | 88 | 42 | 44 | 86 | 174 |
| | Febrero | 61 | 41 | 43 | 84 | 145 |
| | Marzo | 40 | 43 | 43 | 86 | 126 |
| | Abril | 249 | 39 | 42 | 81 | 330 |
| | Mayo | 60 | 38 | 41 | 79 | 139 |
| | Junio | 111 | 37 | 41 | 78 | 189 |
| | Julio | 267 | 37 | 39 | 76 | 343 |
| | Agosto | 145 | 36 | 40 | 76 | 221 |
| | Septiembre | 9 | 35 | 38 | 73 | 82 |
| | Octubre | 23 | 35 | 38 | 73 | 96 |
| | Noviembre | 50 | 34 | 38 | 72 | 122 |
| | Diciembre | 192 | 33 | 38 | 71 | 263 |

La moneda extranjera se ha convertido según tipo de cambio de representación contable a la fecha respectiva.

**PRESTAMOS OBTENIDOS EN EL EXTERIOR POR EL SISTEMA FINANCIERO
Saldos a fin de mes (en millones de dólares de cada mes)**

| | | Hasta 1 año | A más de 1 año | Total Ptmos. obtenidos en el exterior |
|------|------------|-------------|----------------|---|
| 1996 | Diciembre | 2.386 | 1.256 | 3.642 |
| 1997 | Diciembre | 747 | 1.387 | 2.134 |
| 1998 | Diciembre | 870 | 1.347 | 2.217 |
| 1999 | Diciembre | 260 | 1.212 | 1.472 |
| 2000 | Diciembre | 428 | 738 | 1.166 |
| 2001 | Diciembre | 1.043 | 845 | 1.888 |
| 2002 | Enero | 908 | 879 | 1.787 |
| | Febrero | 851 | 884 | 1.735 |
| | Marzo | 983 | 859 | 1.842 |
| | Abril | 995 | 960 | 1.955 |
| | Mayo | 883 | 997 | 1.880 |
| | Junio | 902 | 1.174 | 2.076 |
| | Julio | 835 | 1.313 | 2.148 |
| | Agosto | 872 | 1.256 | 2.128 |
| | Septiembre | 998 | 1.486 | 2.484 |
| | Octubre | 1.219 | 1.683 | 2.902 |
| | Noviembre | 1.328 | 1.852 | 3.180 |
| | Diciembre | 1.238 | 1.948 | 3.186 |

RESULTADOS DEL SISTEMA FINANCIERO
(en millones de pesos de cada mes)

| | Acumulado a Diciembre 2001 | Diciembre 2001 Promedio mensual | VARIACION MENSUAL (*) | | | | | | Acumulado a Diciembre 2002 |
|---------------------------------------|----------------------------------|--|-----------------------|----------------|--------------------|-----------------|-------------------|-------------------|----------------------------------|
| | | | Julio 2002 | Agosto 2002 | Septiembre 2002 | Octubre 2002 | Noviembre 2002 | Diciembre 2002 | |
| Ingresos de Operación | 11.990.280 | 999.190 | 518.041 | 925.184 | 1.481.796 | 777.828 | 1.154.096 | 798.963 | 12.131.120 |
| Gastos de Operación | 9.785.214 | 815.434 | 321.749 | 718.360 | 1.291.448 | 575.549 | 945.842 | 587.035 | 9.800.816 |
| Resultado Operacional Bruto | 2.205.067 | 183.756 | 196.293 | 206.824 | 190.349 | 202.279 | 208.254 | 211.928 | 2.330.304 |
| Gastos de Apoyo Operacional | 1.208.145 | 100.679 | 113.171 | 102.256 | 97.350 | 104.818 | 111.403 | 130.001 | 1.257.184 |
| Resultado Operacional Neto | 996.921 | 83.077 | 83.121 | 104.568 | 92.999 | 97.461 | 96.851 | 81.927 | 1.073.120 |
| Otros Ingresos Netos | 71.925 | 5.994 | 21.459 | 808 | (9.401) | 471 | (8.327) | (33.598) | 18.494 |
| Corrección Monetaria | (53.398) | (4.450) | 1.672 | (7.028) | (7.182) | (16.868) | (16.325) | 2.329 | (53.441) |
| Resultado antes de Provisiones | 1.015.448 | 84.621 | 106.252 | 98.348 | 76.416 | 81.064 | 72.198 | 50.658 | 1.038.173 |
| Provisiones por Activos Riesgosos | 407.536 | 33.961 | 43.383 | 40.300 | 32.770 | 41.054 | 35.950 | 34.344 | 448.552 |
| Excedente antes del Impuesto | 607.911 | 50.659 | 62.869 | 58.049 | 43.646 | 40.010 | 36.249 | 16.314 | 589.622 |
| Impuesto a la Renta | 39.897 | 3.325 | 7.956 | 5.732 | 5.409 | 8.149 | 1.854 | (2.326) | 79.003 |
| Resultado Neto | 568.015 | 47.335 | 54.913 | 52.317 | 38.237 | 31.861 | 34.395 | 18.640 | 510.619 |

(*) Corresponde a los resultados de cada mes.

COLOCACIONES EN LETRAS DE CREDITO
Saldos a fin de mes

| | Coloc.Hipot. Total Coloc. % | TOTAL | | | VIVIENDA | | | FINES GENERALES | | |
|-------------|-----------------------------------|-----------------------|---|----------------------|-----------------------|---|----------------------|-----------------------|---|----------------------|
| | | Vigente (miles UF) | Dividendos en cartera vencida (miles UF) | Número de Operac. | Vigente (miles UF) | Dividendos en cartera vencida (miles UF) | Número de Operac. | Vigente (miles UF) | Dividendos en cartera vencida (miles UF) | Número de Operac. |
| 2000 | | | | | | | | | | |
| Enero | 21,00 | 343.491 | 3.681 | 534.079 | 200.908 | 1.437 | 476.992 | 142.583 | 2.244 | 57.087 |
| Febrero | 21,16 | 343.863 | 3.783 | 536.781 | 201.103 | 1.469 | 479.654 | 142.761 | 2.314 | 57.127 |
| Marzo | 21,06 | 344.224 | 3.883 | 540.034 | 201.430 | 1.535 | 482.433 | 142.794 | 2.347 | 57.601 |
| Abril | 20,91 | 343.893 | 4.307 | 541.225 | 201.010 | 1.609 | 483.482 | 142.883 | 2.698 | 57.743 |
| Mayo | 21,15 | 345.107 | 4.601 | 543.888 | 201.276 | 1.748 | 485.577 | 143.831 | 2.853 | 58.311 |
| Junio | 20,07 | 345.870 | 4.601 | 551.180 | 202.061 | 1.806 | 492.633 | 143.810 | 2.795 | 58.547 |
| Julio | 20,05 | 346.291 | 4.638 | 548.276 | 202.418 | 1.763 | 489.978 | 143.873 | 2.875 | 58.298 |
| Agosto | 20,05 | 347.261 | 4.652 | 550.536 | 203.035 | 1.733 | 491.995 | 144.226 | 2.919 | 58.541 |
| Septiembre | 20,03 | 347.850 | 4.784 | 553.099 | 203.774 | 1.774 | 494.276 | 144.077 | 3.010 | 58.823 |
| Octubre | 19,84 | 348.608 | 4.728 | 554.864 | 204.244 | 1.742 | 495.744 | 144.364 | 2.986 | 59.120 |
| Noviembre | 19,77 | 350.175 | 4.692 | 557.227 | 204.831 | 1.732 | 497.728 | 145.344 | 2.960 | 59.499 |
| Diciembre | 19,65 | 350.167 | 4.880 | 550.836 | 205.377 | 1.768 | 491.148 | 144.790 | 3.112 | 59.688 |
| 2001 | | | | | | | | | | |
| Enero | 19,74 | 350.914 | 4.902 | 552.675 | 206.143 | 1.771 | 492.700 | 144.771 | 3.131 | 59.975 |
| Febrero | 19,70 | 351.366 | 5.131 | 553.394 | 206.554 | 1.775 | 493.454 | 144.813 | 3.356 | 59.940 |
| Marzo | 19,62 | 353.281 | 5.415 | 563.356 | 207.926 | 1.884 | 501.101 | 145.355 | 3.530 | 62.255 |
| Abril | 19,34 | 353.809 | 5.581 | 558.321 | 208.640 | 1.922 | 497.890 | 145.169 | 3.660 | 60.431 |
| Mayo | 19,76 | 322.854 | 5.419 | 534.900 | 187.422 | 1.782 | 478.770 | 135.433 | 3.637 | 56.130 |
| Junio | 19,51 | 361.170 | 5.685 | 566.244 | 213.395 | 1.913 | 504.819 | 147.776 | 3.752 | 61.425 |
| Julio | 19,65 | 345.804 | 5.225 | 558.474 | 207.948 | 1.757 | 500.842 | 137.856 | 3.468 | 57.632 |
| Agosto | 19,47 | 365.966 | 5.665 | 572.512 | 216.875 | 1.846 | 510.090 | 149.090 | 3.819 | 62.145 |
| Septiembre | 19,31 | 367.718 | 5.932 | 575.734 | 218.086 | 1.934 | 513.211 | 149.632 | 3.998 | 62.523 |
| Octubre | 19,30 | 368.462 | 5.967 | 578.409 | 218.883 | 1.907 | 515.654 | 149.579 | 4.059 | 62.755 |
| Noviembre | 19,55 | 371.355 | 5.886 | 580.637 | 220.260 | 1.897 | 517.897 | 151.095 | 3.989 | 62.740 |
| Diciembre | 19,99 | 372.331 | 5.971 | 575.566 | 221.232 | 2.040 | 512.536 | 151.099 | 3.932 | 63.030 |
| 2002 | | | | | | | | | | |
| Enero | 19,68 | 372.512 | 6.149 | 577.334 | 221.819 | 2.086 | 514.182 | 150.693 | 4.063 | 63.152 |
| Febrero | 19,61 | 371.911 | 6.335 | 579.361 | 222.079 | 2.194 | 516.189 | 149.832 | 4.141 | 63.172 |
| Marzo | 19,60 | 372.661 | 6.420 | 582.332 | 223.438 | 2.260 | 519.490 | 149.223 | 4.160 | 62.842 |
| Abril | 19,75 | 371.409 | 6.841 | 583.619 | 223.174 | 2.354 | 520.724 | 148.235 | 4.487 | 62.895 |
| Mayo | 19,78 | 371.754 | 6.867 | 586.252 | 224.063 | 2.322 | 523.137 | 147.691 | 4.544 | 63.115 |
| Junio | 19,57 | 373.886 | 6.755 | 589.702 | 225.925 | 2.271 | 526.364 | 147.961 | 4.484 | 63.338 |
| Julio | 19,51 | 375.127 | 6.730 | 591.976 | 226.890 | 2.224 | 528.570 | 148.236 | 4.506 | 63.406 |
| Agosto | 19,45 | 374.111 | 6.925 | 593.171 | 226.817 | 2.358 | 529.761 | 147.294 | 4.567 | 63.410 |
| Septiembre | 19,82 | 359.050 | 6.777 | 569.624 | 218.709 | 2.274 | 510.724 | 140.342 | 4.503 | 58.900 |
| Octubre | 19,44 | 374.044 | 7.070 | 596.929 | 227.459 | 2.388 | 533.530 | 146.585 | 4.683 | 63.399 |
| Noviembre | 19,61 | 373.583 | 7.076 | 598.733 | 227.947 | 2.361 | 535.441 | 145.636 | 4.715 | 63.292 |
| Diciembre | 19,70 | 374.636 | 7.080 | 592.655 | 230.205 | 2.367 | 529.321 | 144.431 | 4.713 | 63.334 |

CHEQUES PRESENTADOS Y SU PORCENTAJE DE PROTESTO

| | Número de cheques presentados | % del número de cheques protestados por | | | | Valor de cheques presentados (en MM\$) | % del valor de cheques protestados por | | | |
|-------------|-------------------------------|---|---------------|-----------------|-------|--|--|---------------|-----------------|-------|
| | | Cta. cerrad. o F. Fdos. | Orden no pago | Causas Formales | Total | | Cta. cerrad. o F. Fdos. | Orden no pago | Causas Formales | Total |
| | | | | | | | | | | |
| 2000 | | | | | | | | | | |
| Enero | 24.498.603 | 0,35 | 0,08 | 0,15 | 0,58 | 41.253.825 | 0,11 | 0,03 | 0,10 | 0,25 |
| Febrero | 22.811.972 | 0,34 | 0,08 | 0,14 | 0,56 | 38.852.912 | 0,09 | 0,03 | 0,09 | 0,21 |
| Marzo | 26.813.586 | 0,31 | 0,07 | 0,13 | 0,51 | 45.350.152 | 0,08 | 0,03 | 0,08 | 0,19 |
| Abril | 23.547.999 | 0,32 | 0,07 | 0,12 | 0,51 | 41.044.524 | 0,08 | 0,03 | 0,07 | 0,18 |
| Mayo | 23.896.985 | 0,36 | 0,08 | 0,13 | 0,57 | 36.175.833 | 0,11 | 0,04 | 0,11 | 0,25 |
| Junio | 25.038.026 | 0,31 | 0,07 | 0,12 | 0,50 | 41.277.532 | 0,08 | 0,03 | 0,09 | 0,20 |
| Julio | 25.269.607 | 0,32 | 0,01 | 0,01 | 0,52 | 44.010.609 | 0,08 | 0,03 | 0,06 | 0,17 |
| Agosto | 26.962.248 | 0,34 | 0,09 | 0,12 | 0,55 | 46.850.810 | 0,09 | 0,03 | 0,05 | 0,17 |
| Septiembre | 23.898.223 | 0,37 | 0,09 | 0,12 | 0,58 | 39.269.813 | 0,10 | 0,03 | 0,05 | 0,18 |
| Octubre | 26.613.474 | 0,40 | 0,10 | 0,12 | 0,62 | 44.607.058 | 0,11 | 0,03 | 0,06 | 0,20 |
| Noviembre | 25.818.247 | 0,38 | 0,09 | 0,13 | 0,60 | 43.944.737 | 0,10 | 0,03 | 0,05 | 0,19 |
| Diciembre | 25.838.107 | 0,38 | 0,09 | 0,12 | 0,59 | 46.153.445 | 0,10 | 0,03 | 0,07 | 0,20 |
| 2001 | | | | | | | | | | |
| Enero | 26.371.109 | 0,41 | 0,10 | 0,16 | 0,67 | 49.351.744 | 0,11 | 0,04 | 0,07 | 0,22 |
| Febrero | 21.559.641 | 0,39 | 0,10 | 0,15 | 0,64 | 42.856.574 | 0,09 | 0,03 | 0,06 | 0,18 |
| Marzo | 25.598.791 | 0,36 | 0,09 | 0,14 | 0,59 | 48.910.216 | 0,09 | 0,03 | 0,06 | 0,17 |
| Abril | 24.534.376 | 0,38 | 0,09 | 0,14 | 0,61 | 48.750.076 | 0,12 | 0,03 | 0,05 | 0,21 |
| Mayo | 25.455.535 | 0,40 | 0,09 | 0,14 | 0,64 | 45.304.846 | 0,25 | 0,04 | 0,07 | 0,35 |
| Junio | 22.899.232 | 0,34 | 0,09 | 0,14 | 0,65 | 42.402.145 | 0,09 | 0,03 | 0,06 | 0,18 |
| Julio | 24.803.145 | 0,38 | 0,10 | 0,14 | 0,62 | 45.938.027 | 0,09 | 0,03 | 0,06 | 0,18 |
| Agosto | 25.117.529 | 0,36 | 0,10 | 0,14 | 0,60 | 45.240.707 | 0,09 | 0,03 | 0,06 | 0,18 |
| Septiembre | 21.702.991 | 0,40 | 0,10 | 0,14 | 0,64 | 37.025.499 | 0,10 | 0,03 | 0,06 | 0,20 |
| Octubre | 26.337.831 | 0,41 | 0,11 | 0,15 | 0,67 | 50.902.480 | 0,09 | 0,04 | 0,06 | 0,19 |
| Noviembre | 24.471.619 | 0,39 | 0,09 | 0,14 | 0,62 | 45.297.964 | 0,09 | 0,03 | 0,06 | 0,18 |
| Diciembre | 24.321.341 | 0,37 | 0,09 | 0,14 | 0,60 | 43.646.664 | 0,09 | 0,03 | 0,08 | 0,20 |
| 2002 | | | | | | | | | | |
| Enero | 25.788.588 | 0,43 | 0,11 | 0,18 | 0,72 | 46.362.899 | 0,11 | 0,04 | 0,09 | 0,25 |
| Febrero | 20.484.087 | 0,38 | 0,10 | 0,16 | 0,64 | 40.537.944 | 0,09 | 0,03 | 0,10 | 0,22 |
| Marzo | 22.592.742 | 0,36 | 0,09 | 0,14 | 0,59 | 44.443.932 | 0,08 | 0,03 | 0,08 | 0,18 |
| Abril | 24.759.986 | 0,37 | 0,10 | 0,14 | 0,61 | 51.061.617 | 0,08 | 0,03 | 0,15 | 0,26 |
| Mayo | 24.528.465 | 0,40 | 0,10 | 0,14 | 0,64 | 48.402.227 | 0,09 | 0,03 | 0,06 | 0,18 |
| Junio | 22.146.331 | 0,35 | 0,09 | 0,12 | 0,56 | 44.557.662 | 0,08 | 0,03 | 0,07 | 0,17 |
| Julio | 25.331.661 | 0,38 | 0,10 | 0,13 | 0,61 | 51.322.924 | 0,08 | 0,03 | 0,06 | 0,16 |
| Agosto | 23.023.041 | 0,39 | 0,09 | 0,13 | 0,61 | 47.773.485 | 0,08 | 0,03 | 0,07 | 0,17 |
| Septiembre | 22.640.482 | 0,34 | 0,09 | 0,12 | 0,55 | 45.743.435 | 0,06 | 0,04 | 0,04 | 0,15 |
| Octubre | 25.471.751 | 0,34 | 0,09 | 0,12 | 0,56 | 53.985.130 | 0,06 | 0,03 | 0,09 | 0,18 |
| Noviembre | 22.737.015 | 0,34 | 0,08 | 0,12 | 0,55 | 45.039.108 | 0,07 | 0,02 | 0,06 | 0,15 |
| Diciembre | 25.603.967 | 0,33 | 0,08 | 0,11 | 0,53 | 48.809.596 | 0,08 | 0,03 | 0,05 | 0,17 |

LETRAS Y PAGARES PRESENTADOS Y SU PORCENTAJE DE PROTESTO

| | Número de documentos presentados | % del número de letras y pagarés | | Valor de documentos presentados (MM\$) | % del valor de letras y pagarés | |
|-------------|----------------------------------|----------------------------------|-------------|--|---------------------------------|-------------|
| | | Impagos | Protestados | | Impagos | Protestados |
| 2000 | | | | | | |
| Enero | 278.767 | 16,83 | 10,37 | 136.156 | 13,65 | 5,16 |
| Febrero | 251.166 | 18,23 | 8,75 | 124.373 | 12,48 | 4,94 |
| Marzo | 293.577 | 18,47 | 7,75 | 140.935 | 11,75 | 4,73 |
| Abril | 272.853 | 17,15 | 7,14 | 165.194 | 22,71 | 3,56 |
| Mayo | 330.042 | 17,10 | 6,94 | 164.936 | 16,05 | 4,29 |
| Junio | 309.855 | 16,70 | 7,70 | 142.674 | 13,31 | 4,38 |
| Julio | 320.447 | 16,12 | 8,34 | 165.577 | 18,24 | 4,44 |
| Agosto | 336.211 | 21,06 | 8,33 | 141.076 | 12,83 | 5,05 |
| Septiembre | 312.797 | 23,62 | 7,83 | 142.810 | 18,65 | 4,44 |
| Octubre | 330.025 | 21,80 | 8,08 | 152.317 | 21,29 | 5,30 |
| Noviembre | 311.352 | 22,71 | 8,27 | 141.365 | 16,10 | 4,70 |
| Diciembre | 308.559 | 22,97 | 7,74 | 133.397 | 14,55 | 4,58 |
| 2001 | | | | | | |
| Enero | 278.074 | 23,72 | 9,18 | 199.590 | 8,89 | 3,54 |
| Febrero | 239.066 | 27,35 | 8,82 | 134.044 | 20,80 | 4,90 |
| Marzo | 287.496 | 24,06 | 8,49 | 138.506 | 15,45 | 4,63 |
| Abril | 276.525 | 22,14 | 7,49 | 199.040 | 25,16 | 15,02 |
| Mayo | 297.263 | 21,16 | 7,92 | 158.448 | 18,41 | 4,09 |
| Junio | 281.660 | 20,81 | 8,01 | 153.171 | 20,24 | 3,74 |
| Julio | 258.988 | 21,96 | 8,14 | 143.494 | 24,53 | 3,44 |
| Agosto | 255.398 | 18,87 | 9,96 | 216.026 | 45,01 | 2,81 |
| Septiembre | 229.438 | 22,52 | 9,62 | 181.450 | 12,67 | 2,90 |
| Octubre | 246.667 | 20,44 | 9,97 | 128.902 | 17,56 | 4,53 |
| Noviembre | 222.825 | 20,13 | 10,55 | 108.116 | 16,82 | 5,16 |
| Diciembre | 223.064 | 21,80 | 9,23 | 160.619 | 12,19 | 2,90 |
| 2002 | | | | | | |
| Enero | 206.217 | 22,56 | 10,95 | 138.114 | 16,94 | 4,64 |
| Febrero | 167.037 | 25,01 | 10,31 | 124.544 | 17,27 | 3,59 |
| Marzo | 199.513 | 24,01 | 8,27 | 137.531 | 19,88 | 3,02 |
| Abril | 211.980 | 22,42 | 7,72 | 137.971 | 13,49 | 2,96 |
| Mayo | 224.813 | 19,29 | 8,55 | 146.534 | 14,85 | 3,11 |
| Junio | 211.195 | 18,64 | 9,27 | 197.880 | 42,44 | 2,68 |
| Julio | 231.323 | 17,36 | 8,78 | 213.963 | 42,24 | 2,38 |
| Agosto | 236.707 | 22,44 | 10,69 | 205.978 | 40,42 | 2,60 |
| Septiembre | 204.092 | 18,25 | 9,88 | 211.394 | 52,68 | 2,09 |
| Octubre | 237.965 | 17,74 | 10,32 | 266.053 | 57,21 | 2,12 |
| Noviembre | 214.955 | 24,69 | 9,89 | 143.792 | 34,85 | 3,20 |
| Diciembre | 227.729 | 18,10 | 9,71 | 222.448 | 48,12 | 1,97 |

Nota:

No se consideran los documentos emitidos por la institución financiera por la cancelación de un préstamo.

INDICADORES ECONOMICOS

INDICE DE PRECIOS AL CONSUMIDOR, UNIDAD DE FOMENTO Y DOLAR DE REPRESENTACION CONTABLE

| | | I.P.C. (1) | | | U.F (2) | | | Dólar de representación contable (3) | | |
|------|------------|----------------|-----------|---------------------|----------------------------------|-----------|---------------------|--------------------------------------|-----------|---------------------|
| | | Indice general | Variación | | Valor (último día del mes) \$ | Variación | | Valor (último día del mes) \$ | Variación | |
| | | | mensual | acumulado en el año | | mensual | acumulado en el año | | mensual | acumulado en el año |
| | | % | % | | % | % | | % | % | |
| 1992 | Diciembre | 198,31 | 0,1 | 12,7 | 9.423,56 | 1,4 | 13,7 | 382,33 | 0,3 | 2,0 |
| 1993 | Diciembre | 222,57 | 0,2 | 12,2 | 10.623,18 | 0,8 | 12,7 | 431,04 | 2,5 | 12,7 |
| 1994 | Diciembre | 242,48 | 0,3 | 8,9 | 11.533,17 | 0,6 | 8,6 | 404,09 | -3,0 | -6,3 |
| 1995 | Diciembre | 262,36 | 0,3 | 8,2 | 12.482,81 | 0,3 | 8,2 | 407,13 | -1,7 | 0,8 |
| 1996 | Diciembre | 279,76 | 0,4 | 6,6 | 13.280,43 | 0,5 | 6,4 | 424,97 | 1,0 | 4,4 |
| 1997 | Diciembre | 296,67 | 0,1 | 6,0 | 14.096,93 | 0,4 | 6,1 | 439,81 | 1,0 | 3,5 |
| 1998 | Diciembre | 310,51 | 0,5 | 4,7 | 14.685,39 | 0,3 | 4,2 | 473,77 | 1,6 | 7,7 |
| 1999 | Enero | 99,67 | -0,3 | -0,3 | 14.741,74 | 0,4 | 0,4 | 483,25 | 2,0 | 2,0 |
| | Febrero | 99,74 | 0,1 | 0,3 | 14.733,03 | -0,1 | 0,3 | 498,74 | 3,2 | 5,3 |
| | Marzo | 100,37 | 0,6 | 0,4 | 14.729,25 | 0,0 | 0,3 | 483,83 | -3,0 | 2,1 |
| | Abril | 100,75 | 0,4 | 0,8 | 14.795,36 | 0,4 | 0,7 | 486,30 | 0,5 | 2,6 |
| | Mayo | 100,87 | 0,1 | 0,9 | 14.863,98 | 0,5 | 1,2 | 493,26 | 1,4 | 4,1 |
| | Junio | 101,01 | 0,1 | 1,0 | 14.891,64 | 0,1 | 1,4 | 518,90 | 5,2 | 9,5 |
| | Julio | 101,08 | 0,1 | 1,1 | 14.906,67 | 0,1 | 1,5 | 515,97 | -0,6 | 8,9 |
| | Agosto | 101,28 | 0,2 | 1,3 | 14.921,58 | 0,1 | 1,6 | 516,98 | 0,2 | 9,1 |
| | Septiembre | 101,51 | 0,2 | 1,5 | 14.946,80 | 0,2 | 1,8 | 531,11 | 2,7 | 12,1 |
| | Octubre | 101,87 | 0,4 | 1,9 | 14.976,98 | 0,2 | 2,0 | 547,57 | 3,1 | 15,6 |
| | Noviembre | 102,04 | 0,2 | 2,0 | 15.027,60 | 0,3 | 2,3 | 545,51 | -0,4 | 15,2 |
| | Diciembre | 102,31 | 0,3 | 2,3 | 15.066,96 | 0,3 | 2,6 | 527,70 | -3,3 | 11,4 |
| 2000 | Enero | 102,49 | 0,2 | 0,2 | 15.107,78 | 0,3 | 0,3 | 517,89 | -1,9 | -1,9 |
| | Febrero | 103,06 | 0,6 | 0,7 | 15.141,78 | 0,2 | 0,5 | 503,98 | -2,7 | -4,5 |
| | Marzo | 103,81 | 0,7 | 1,5 | 15.215,63 | 0,5 | 1,0 | 501,41 | -0,5 | -5,0 |
| | Abril | 104,31 | 0,5 | 2,0 | 15.316,69 | 0,7 | 1,7 | 515,61 | 2,8 | -2,3 |
| | Mayo | 104,53 | 0,2 | 2,2 | 15.403,19 | 0,6 | 2,2 | 524,77 | 1,8 | -0,6 |
| | Junio | 104,77 | 0,2 | 2,4 | 15.447,10 | 0,3 | 2,5 | 538,61 | 2,6 | 2,1 |
| | Julio | 104,91 | 0,1 | 2,5 | 15.478,29 | 0,2 | 2,7 | 556,38 | 3,3 | 5,4 |
| | Agosto | 105,18 | 0,3 | 2,8 | 15.498,26 | 0,1 | 2,8 | 562,44 | 1,1 | 6,6 |
| | Septiembre | 105,82 | 0,6 | 3,4 | 15.535,30 | 0,2 | 3,1 | 565,37 | 0,5 | 7,1 |
| | Octubre | 106,46 | 0,6 | 4,1 | 15.615,42 | 0,5 | 3,6 | 571,94 | 1,2 | 8,4 |
| | Noviembre | 106,82 | 0,3 | 4,4 | 15.708,21 | 0,6 | 4,3 | 580,37 | 1,5 | 10,0 |
| | Diciembre | 106,94 | 0,1 | 4,5 | 15.769,92 | 0,4 | 4,7 | 572,68 | -1,3 | 8,5 |
| 2001 | Enero | 107,30 | 0,3 | 0,3 | 15.794,84 | 0,2 | 0,2 | 563,62 | -1,6 | -1,6 |
| | Febrero | 106,97 | -0,3 | 0,0 | 15.831,57 | 0,2 | 0,4 | 567,21 | 0,6 | -1,0 |
| | Marzo | 107,48 | 0,5 | 0,5 | 15.813,07 | -0,1 | 0,3 | 592,91 | 4,5 | 3,5 |
| | Abril | 107,97 | 0,5 | 1,0 | 15.854,54 | 0,3 | 0,5 | 599,89 | 1,2 | 4,8 |
| | Mayo | 108,44 | 0,4 | 1,4 | 15.934,58 | 0,5 | 1,0 | 610,53 | 1,8 | 6,6 |
| | Junio | 108,50 | 0,1 | 1,5 | 16.002,32 | 0,4 | 1,5 | 626,65 | 2,6 | 9,4 |
| | Julio | 108,29 | -0,2 | 1,3 | 16.032,87 | 0,2 | 1,7 | 664,38 | 6,0 | 16,0 |
| | Agosto | 109,16 | 0,8 | 2,1 | 16.014,75 | -0,1 | 1,6 | 660,57 | -0,6 | 15,3 |
| | Septiembre | 109,96 | 0,7 | 2,8 | 16.094,96 | 0,5 | 2,1 | 696,23 | 5,4 | 21,6 |
| | Octubre | 110,11 | 0,1 | 3,0 | 16.213,55 | 0,7 | 2,8 | 716,62 | 2,9 | 25,1 |
| | Noviembre | 110,10 | 0,0 | 3,0 | 16.257,78 | 0,3 | 3,1 | 681,90 | -4,8 | 19,1 |
| | Diciembre | 109,76 | -0,3 | 2,6 | 16.262,66 | 0,0 | 3,1 | 656,20 | -3,8 | 14,6 |
| 2002 | Enero | 109,67 | -0,1 | -0,1 | 16.228,02 | -0,2 | -0,2 | 678,19 | 3,4 | 3,4 |
| | Febrero | 109,68 | 0,0 | -0,1 | 16.202,87 | -0,2 | -0,4 | 675,30 | 2,9 | 2,9 |
| | Marzo | 110,26 | 0,5 | 0,5 | 16.197,66 | 0,0 | -0,4 | 664,44 | -1,6 | 1,3 |
| | Abril | 110,67 | 0,4 | 0,8 | 16.254,31 | 0,3 | -0,1 | 649,09 | -2,3 | -1,1 |
| | Mayo | 110,77 | 0,1 | 0,9 | 16.324,83 | 0,4 | 0,4 | 654,44 | 0,8 | -0,3 |
| | Junio | 110,63 | -0,1 | 0,8 | 16.355,20 | 0,2 | 0,6 | 697,62 | 6,6 | 6,3 |
| | Julio | 111,12 | 0,4 | 1,2 | 16.348,49 | 0,0 | 0,5 | 700,98 | 0,5 | 6,8 |
| | Agosto | 111,54 | 0,4 | 1,6 | 16.390,11 | 0,3 | 0,8 | 715,16 | 2,0 | 9,0 |
| | Septiembre | 112,48 | 0,8 | 2,5 | 16.455,03 | 0,4 | 1,2 | 747,62 | 4,5 | 13,9 |
| | Octubre | 113,46 | 0,9 | 3,4 | 16.568,18 | 0,7 | 1,9 | 733,24 | -1,9 | 11,7 |
| | Noviembre | 113,36 | -0,1 | 3,3 | 16.711,03 | 0,9 | 2,8 | 705,10 | -3,8 | 7,5 |
| | Diciembre | 112,86 | -0,4 | 2,8 | 16.744,12 | 0,2 | 3,0 | 712,38 | 1,0 | 8,6 |

Notas:

% Variación mensual: considera la variación desde el último día del mes anterior hasta el último del mes respectivo.

% Variación acumulada: considera la variación desde el último día del año precedente hasta el último del mes respectivo.

1) Fuente: Instituto Nacional de Estadísticas. La base de cálculo cambió en abril de 1989=100 y posteriormente en enero de 1999=100.

2) Mediante Decreto Supremo N° 613 de 19.07.77, se determinó fijar valores diarios para la Unidad de Fomento, sobre la base de indexar dichos valores, mensualmente de acuerdo con la variación experimentada por el Índice de Precios al Consumidor fijado por el INE durante el mes anterior a aquél para el cual se calcula la UF.

3) Hasta diciembre de 1990, el tipo de cambio de representación contable fue fijado teniendo como referencia el valor del dólar acuerdo N° 1658. Durante 1991, el citado tipo de cambio fue ajustándose progresivamente hacia el valor del dólar observado, proceso que culminó en diciembre de 1991.

**ESTADISTICAS DIARIAS DEL VALOR DE LA UNIDAD DE FOMENTO
Y COTIZACION DEL DOLAR (en pesos)**

| Dia | UNIDAD DE FOMENTO | COTIZACION DEL DOLAR | |
|-------------|-------------------|---------------------------------|--------------------------------|
| | | OBSERVADO (1) Acdo. Nº 1.458 | REFERENCIA (2) Acdo. Nº 227 |
| 2002 | 10 de noviembre | 16.611,51 | - |
| | 11 de noviembre | 16.616,47 | 711,08 |
| | 12 de noviembre | 16.621,44 | 710,03 |
| | 13 de noviembre | 16.626,40 | 709,62 |
| | 14 de noviembre | 16.631,37 | 708,32 |
| | 15 de noviembre | 16.636,33 | 708,64 |
| | 16 de noviembre | 16.641,30 | - |
| | 17 de noviembre | 16.646,27 | - |
| | 18 de noviembre | 16.651,25 | 706,54 |
| | 19 de noviembre | 16.656,22 | 701,75 |
| | 20 de noviembre | 16.661,20 | 698,81 |
| | 21 de noviembre | 16.666,17 | 697,22 |
| | 22 de noviembre | 16.671,15 | 697,91 |
| | 23 de noviembre | 16.676,13 | - |
| | 24 de noviembre | 16.681,11 | - |
| | 25 de noviembre | 16.686,09 | 706,89 |
| | 26 de noviembre | 16.691,08 | 707,90 |
| | 27 de noviembre | 16.696,06 | 707,68 |
| | 28 de noviembre | 16.701,05 | 707,30 |
| | 29 de noviembre | 16.706,04 | 705,10 |
| | 30 de noviembre | 16.711,03 | - |
| | 1 de diciembre | 16.716,02 | - |
| | 2 de diciembre | 16.721,02 | 703,25 |
| | 3 de diciembre | 16.726,01 | 700,31 |
| | 4 de diciembre | 16.731,01 | 703,58 |
| | 5 de diciembre | 16.736,00 | 709,80 |
| | 6 de diciembre | 16.741,00 | 709,68 |
| | 7 de diciembre | 16.746,00 | - |
| | 8 de diciembre | 16.751,01 | - |
| | 9 de diciembre | 16.756,01 | 705,36 |
| | 10 de diciembre | 16.755,47 | 706,10 |
| | 11 de diciembre | 16.754,93 | 703,33 |
| | 12 de diciembre | 16.754,39 | 699,11 |
| | 13 de diciembre | 16.753,85 | 692,94 |
| | 14 de diciembre | 16.753,31 | - |
| | 15 de diciembre | 16.752,77 | - |
| | 16 de diciembre | 16.752,22 | 695,57 |
| | 17 de diciembre | 16.751,68 | 695,12 |
| | 18 de diciembre | 16.751,14 | 693,70 |
| | 19 de diciembre | 16.750,60 | 695,92 |
| | 20 de diciembre | 16.750,06 | 698,07 |
| | 21 de diciembre | 16.749,52 | - |
| | 22 de diciembre | 16.748,98 | - |
| | 23 de diciembre | 16.748,44 | 697,08 |
| | 24 de diciembre | 16.747,90 | 702,44 |
| | 25 de diciembre | 16.747,36 | - |
| | 26 de diciembre | 16.746,82 | 705,73 |
| | 27 de diciembre | 16.746,28 | 709,51 |
| | 28 de diciembre | 16.745,74 | - |
| | 29 de diciembre | 16.745,20 | - |
| | 30 de diciembre | 16.744,66 | 712,38 |
| | 31 de diciembre | 16.744,12 | - |
| 2003 | 1 de enero | 16.743,58 | - |
| | 2 de enero | 16.743,04 | 718,61 |
| | 3 de enero | 16.742,50 | 718,73 |
| | 4 de enero | 16.741,96 | - |
| | 5 de enero | 16.741,42 | - |
| | 6 de enero | 16.740,87 | 715,76 |
| | 7 de enero | 16.740,33 | 710,19 |
| | 8 de enero | 16.739,79 | 713,40 |
| | 9 de enero | 16.739,25 | 709,22 |

- (1) El Comité Ejecutivo del Banco Central, en sesión 1.458 de 06-08-82, acordó publicar diariamente el tipo de cambio del dólar USA en función de las transacciones efectuadas por empresas bancarias el día hábil bancario anterior. Este tipo de cambio se utiliza para establecer el monto en pesos que corresponda pagar por concepto de derechos aduaneros y otros gravámenes o impuestos en relación al valor de las monedas extranjeras, además de otras determinaciones de carácter aduanero o tributario que corresponda efectuar.
- (2) El Consejo del Banco Central, en sesión 227 de 03-07-92, acordó que el tipo de cambio para las operaciones que realice dicho Organismo en el mercado de divisas, se determinará sobre la base de una "canasta referencial de monedas" (CRM), compuesta por 0,3497 unidades de dólares estadounidenses; 0,3182 unidades de marcos alemanes y 17,45 unidades de yenes japoneses. El valor así fijado para el 03-07-92, fue de \$ 271,41, el que se reajusta diariamente a partir de esa misma fecha, según la variación que experimente la UF, y al cual se le deduce diariamente un importe equivalente a la tasa de inflación externa que el Consejo del Banco Central estime para el período respectivo.

EQUIVALENCIAS DE MONEDAS EXTRANJERAS Y ORO SELLADO CHILENO PARA EFECTOS DE REPRESENTACION CONTABLE

| País | Moneda | Al 30-11-2002 | | Al 31-12-2002 | |
|------------------------|--------------------------|-----------------------------------|----------|-----------------------------------|----------|
| | | Monedas Extranjeras por dólar USA | | Monedas Extranjeras por dólar USA | |
| Argentina | Peso | 3,4000 | 207,38 | 3,3900 | 210,14 |
| Australia | Dólar | 1,7860 | 394,79 | 1,7832 | 399,50 |
| Bolivia | Boliviano | 7,4233 | 94,98 | 7,4700 | 95,37 |
| Brasil | Real | 3,6050 | 195,59 | 3,5350 | 201,52 |
| Canadá | Dólar | 1,5733 | 448,17 | 1,5678 | 454,38 |
| China Popular | Yuan | 8,2772 | 85,19 | 8,2772 | 86,07 |
| Colombia | Peso | 2.785,0000 | 0,25 | 2.859,5000 | 0,25 |
| Dinamarca | Corona | 7,4669 | 94,43 | 7,1312 | 99,90 |
| Emiratos Arabes Unidos | Dirham | 3,6721 | 192,02 | 3,6728 | 193,96 |
| Estados Unidos | Dólar | 1,0000 | 705,10 | 1,0000 | 712,38 |
| Gran Bretaña | Libra | 0,6444 | 1.094,20 | 0,6237 | 1.142,18 |
| Hong Kong | Dólar | 7,7976 | 90,43 | 7,7985 | 91,35 |
| India | Rupia | 48,2200 | 14,62 | 47,9500 | 14,86 |
| Japón | Yen | 122,1900 | 5,77 | 119,8900 | 5,94 |
| México | Nuevo Peso | 10,1280 | 69,62 | 10,3395 | 68,90 |
| Noruega | Corona | 7,3327 | 96,16 | 6,9909 | 101,90 |
| Nueva Zelandia | Dólar | 2,0210 | 348,89 | 1,9301 | 369,09 |
| Paraguay | Guaraní | 6.693,3999 | 0,11 | 6.900,0000 | 0,10 |
| Perú | Nuevo Sol | 3,5170 | 200,48 | 3,5175 | 202,52 |
| Singapur | Dólar | 1,7618 | 400,22 | 1,7350 | 410,59 |
| Sudáfrica | Rand | 9,2650 | 76,10 | 8,7300 | 81,60 |
| Suecia | Corona | 9,1368 | 77,17 | 8,8094 | 80,87 |
| Suiza | Franco | 1,4833 | 475,36 | 1,3952 | 510,59 |
| Taiwan | Dólar | 34,8010 | 20,26 | 34,7300 | 20,51 |
| Uruguay | Peso | 27,1000 | 26,02 | 26,9500 | 26,43 |
| Venezuela | Bolívar | 1.325,0000 | 0,53 | 1.383,3000 | 0,51 |
| U.E.M. | Euro | 1,0059 | 700,96 | 0,9604 | 741,75 |
| Chile | Peso Oro Sellado Chileno | | 1.317,98 | | 1.464,49 |

Nota: La Superintendencia de Bancos e Instituciones Financieras fija el valor del dólar de representación contable en base al tipo de cambio de referencia (Acdo. 1.658), es decir, aquel que se utiliza para las operaciones que realiza en el mercado de divisas el Banco Central de Chile. La equivalencia de las demás monedas extranjeras se establece según la paridad que éstas tengan con el dólar norteamericano.

TASA DE INTERES PROMEDIO DE LOS DEPOSITOS Y CAPTACIONES EN MONEDA CHILENA NO REAJUSTABLES

| | | A menos de 30 ds. | | De 30 a 89 ds. | | De 90 ds. a 1 año | | A más de 1 año | | Total | |
|------|------------|--------------------|------------|----------------|------------|-------------------|------------|----------------|------------|----------------|------------|
| | | Tasa mensual % (1) | Monto MM\$ | Tasa mensual % | Monto MM\$ | Tasa mensual % | Monto MM\$ | Tasa mensual % | Monto MM\$ | Tasa mensual % | Monto MM\$ |
| 2002 | Julio | | | 0,27 | 3.560.572 | 0,30 | 734.559 | 0,40 | 219.185 | 0,28 | 4.514.316 |
| | Agosto | | | 0,23 | 3.650.042 | 0,25 | 398.581 | 0,33 | 102.914 | 0,23 | 4.151.537 |
| | Septiembre | | | 0,22 | 3.330.324 | 0,25 | 483.659 | 0,35 | 192.658 | 0,23 | 4.006.641 |
| | Octubre | | | 0,23 | 3.347.585 | 0,26 | 721.448 | 0,33 | 308.918 | 0,24 | 4.377.951 |
| | Noviembre | | | 0,23 | 2.658.306 | 0,26 | 633.023 | 0,34 | 231.665 | 0,24 | 3.522.994 |
| | Diciembre | | | 0,23 | 2.822.733 | 0,26 | 486.742 | 0,37 | 62.198 | 0,24 | 3.371.673 |

La tasa de interés corresponde al interés promedio ponderado.

La columna monto corresponde a la suma de los montos transados cada día del mes correspondiente.

Los antecedentes están referidos a casas matrices y sucursales en la Región Metropolitana.

(1) Operaciones no autorizadas por Ley.

TASA DE INTERES PROMEDIO DE LOS DEPOSITOS Y CAPTACIONES EN MONEDA CHILENA REAJUSTABLES SEGUN UF

| | | A menos de 30 ds. | | De 30 a 89 ds. | | De 90 ds. a 1 año | | A más de 1 año | | Total | |
|------|------------|-------------------|------------|----------------|------------|-------------------|------------|----------------|------------|--------------|------------|
| | | Tasa anual % (1) | Monto MM\$ | Tasa anual % | Monto MM\$ | Tasa anual % | Monto MM\$ | Tasa anual % | Monto MM\$ | Tasa anual % | Monto MM\$ |
| 2002 | Julio | | | 1,07 | 192 | 1,58 | 553.767 | 2,34 | 506.651 | 1,94 | 1.060.610 |
| | Agosto | | | 0,13 | 25 | 0,27 | 380.140 | 1,38 | 249.806 | 0,71 | 629.971 |
| | Septiembre | | | 0,04 | 7 | 0,06 | 209.926 | 0,83 | 395.395 | 0,56 | 605.328 |
| | Octubre | | | 0,24 | 100 | 0,03 | 211.261 | 0,59 | 336.921 | 0,37 | 548.282 |
| | Noviembre | | | 0,13 | 128 | 0,91 | 236.950 | 0,86 | 182.632 | 0,89 | 419.710 |
| | Diciembre | | | 3,03 | 6 | 3,46 | 454.718 | 1,67 | 152.521 | 3,01 | 607.245 |

La tasa de interés corresponde al interés promedio ponderado.

La columna monto corresponde a la suma de los montos transados cada día del mes correspondiente.

Los antecedentes están referidos a casas matrices y sucursales en la Región Metropolitana.

(1) Operaciones no autorizadas por Ley.

TASA DE INTERES PROMEDIO DE LOS DEPOSITOS Y CAPTACIONES EN MONEDA CHILENA REAJUSTABLES SEGUN TIPO DE CAMBIO

| | | A menos de 30 ds. | | De 30 a 89 ds. | | De 90 ds. a 1 año | | A más de 1 año | | Total | |
|------|------------|-------------------|------------|----------------|------------|-------------------|------------|----------------|------------|--------------|------------|
| | | Tasa anual % (1) | Monto MM\$ | Tasa anual % | Monto MM\$ | Tasa anual % | Monto MM\$ | Tasa anual % | Monto MM\$ | Tasa anual % | Monto MM\$ |
| 2002 | Julio | | | 1,34 | 24 | 0,00 | 0 | 0,00 | 0 | 1,34 | 24 |
| | Agosto | | | 1,40 | 116 | 1,30 | 12.660 | 0,00 | 0 | 1,30 | 12.776 |
| | Septiembre | | | 1,43 | 25 | 0,00 | 0 | 0,00 | 0 | 1,43 | 25 |
| | Octubre | | | 1,53 | 26 | 0,00 | 0 | 0,00 | 0 | 1,53 | 26 |
| | Noviembre | | | 2,00 | 1.201 | 1,00 | 11.825 | 0,00 | 0 | 1,09 | 13.026 |
| | Diciembre | | | 1,32 | 24 | 1,56 | 1.840 | 0,00 | 0 | 1,56 | 1.864 |

La tasa de interés corresponde al interés promedio ponderado.

La columna monto corresponde a la suma de los montos transados cada día del mes correspondiente.

Los antecedentes están referidos a casas matrices y sucursales en la Región Metropolitana.

(1) Operaciones no autorizadas por Ley.

TASA DE INTERES PROMEDIO DE LOS DEPOSITOS Y CAPTACIONES INTERBANCARIOS NO REAJUSTABLES. MONEDA CHILENA

| | | A menos de 30 ds. | | De 30 a 89 ds. | | De 90 ds. a 1 año | | A más de 1 año | | Total | |
|------|------------|-------------------|------------|----------------|------------|-------------------|------------|----------------|------------|----------------|------------|
| | | Tasa mensual % | Monto MM\$ | Tasa mensual % | Monto MM\$ | Tasa mensual % | Monto MM\$ | Tasa mensual % | Monto MM\$ | Tasa mensual % | Monto MM\$ |
| 2002 | Julio | 0,24 | 8.132.009 | 0,27 | 2.000 | 0,00 | 0 | 0,00 | 0 | 0,24 | 8.134.009 |
| | Agosto | 0,22 | 5.102.608 | 0,28 | 7.000 | 0,25 | 30.850 | 0,00 | 0 | 0,22 | 5.140.458 |
| | Septiembre | 0,24 | 3.365.549 | 0,25 | 29.000 | 0,25 | 50.500 | 0,00 | 0 | 0,24 | 3.445.049 |
| | Octubre | 0,24 | 2.264.510 | 0,00 | 0 | 0,24 | 37.050 | 0,00 | 0 | 0,24 | 2.301.560 |
| | Noviembre | 0,23 | 3.253.700 | 0,28 | 21.000 | 0,00 | 0 | 0,00 | 0 | 0,23 | 3.274.700 |
| | Diciembre | 0,23 | 2.308.350 | 0,00 | 0 | 0,00 | 0 | 0,00 | 0 | 0,23 | 2.308.350 |

La tasa de interés corresponde al interés promedio ponderado.

La columna monto corresponde a la suma de los montos transados cada día del mes correspondiente.

Los antecedentes están referidos a casas matrices y sucursales en la Región Metropolitana.

TASA DE INTERES PROMEDIO DE LOS DEPOSITOS Y CAPTACIONES INTERBANCARIOS REAJUSTABLES SEGUN UF

| | | A menos de 30 ds. | | De 30 a 89 ds. | | De 90 ds. a 1 año | | A más de 1 año | | Total | |
|------|------------|-------------------|------------|----------------|------------|-------------------|------------|----------------|------------|--------------|------------|
| | | Tasa anual % | Monto MM\$ | Tasa anual % | Monto MM\$ | Tasa anual % | Monto MM\$ | Tasa anual % | Monto MM\$ | Tasa anual % | Monto MM\$ |
| 2002 | Julio | 0,00 | 0 | 0,00 | 0 | 1,55 | 41.000 | 0,00 | 0 | 1,55 | 41.000 |
| | Agosto | 1,54 | 206.450 | 0,00 | 0 | 1,64 | 11.014 | 0,00 | 0 | 1,55 | 217.464 |
| | Septiembre | 0,01 | 95.600 | 0,00 | 0 | 0,00 | 0 | 0,00 | 0 | 0,01 | 95.600 |
| | Octubre | 0,01 | 15.000 | 0,00 | 0 | 0,52 | 5.077 | 0,00 | 0 | 0,14 | 20.077 |
| | Noviembre | 0,00 | 0 | 0,00 | 0 | 1,43 | 4.667 | 0,00 | 0 | 1,43 | 4.667 |
| | Diciembre | 4,24 | 195.800 | 0,00 | 0 | 2,66 | 1.662 | 0,00 | 0 | 4,23 | 197.462 |

La tasa de interés corresponde al interés promedio ponderado.

La columna monto corresponde a la suma de los montos transados cada día del mes correspondiente.

Los antecedentes están referidos a casas matrices y sucursales en la Región Metropolitana.

TASA DE INTERES PROMEDIO DE LOS PRESTAMOS EN MONEDA CHILENA NO REAJUSTABLES

| | | A menos de 30 ds. | | De 30 a 89 ds. | | De 90 ds. a 1 año | | A más de 1 año | | Total | |
|------|------------|-------------------|------------|----------------|------------|-------------------|------------|----------------|------------|----------------|------------|
| | | Tasa mensual % | Monto MM\$ | Tasa mensual % | Monto MM\$ | Tasa mensual % | Monto MM\$ | Tasa mensual % | Monto MM\$ | Tasa mensual % | Monto MM\$ |
| 2002 | Julio | 0,44 | 1.767.671 | 0,63 | 344.080 | 1,14 | 654.860 | 1,62 | 331.735 | 0,74 | 3.098.346 |
| | Agosto | 0,41 | 1.647.776 | 0,58 | 352.336 | 1,12 | 577.400 | 1,68 | 311.595 | 0,71 | 2.889.107 |
| | Septiembre | 0,49 | 1.645.586 | 0,53 | 343.342 | 1,06 | 592.565 | 1,50 | 332.060 | 0,73 | 2.913.553 |
| | Octubre | 0,39 | 1.566.434 | 0,52 | 406.744 | 1,07 | 609.417 | 1,45 | 369.507 | 0,68 | 2.952.102 |
| | Noviembre | 0,40 | 1.524.061 | 0,51 | 394.448 | 1,05 | 632.712 | 1,63 | 300.285 | 0,69 | 2.851.506 |
| | Diciembre | 0,37 | 2.126.601 | 0,51 | 446.606 | 0,98 | 776.688 | 1,64 | 340.802 | 0,63 | 3.690.697 |

La tasa de interés corresponde al interés promedio ponderado.

La columna monto corresponde a la suma de los montos transados cada día del mes correspondiente.

Los antecedentes están referidos a casas matrices y sucursales en la Región Metropolitana.

TASA DE INTERES PROMEDIO DE LOS PRESTAMOS EN MONEDA CHILENA REAJUSTABLES SEGUN UF

| | | A menos de 30 ds. | | De 30 a 89 ds. | | De 90 ds. a 1 año | | A más de 1 año | | Total | |
|------|------------|-------------------|------------|----------------|------------|-------------------|------------|----------------|------------|--------------|------------|
| | | Tasa anual % | Monto MM\$ | Tasa anual % | Monto MM\$ | Tasa anual % | Monto MM\$ | Tasa anual % | Monto MM\$ | Tasa anual % | Monto MM\$ |
| 2002 | Julio | 5,83 | 25.895 | 4,72 | 69.084 | 4,20 | 225.300 | 5,09 | 133.328 | 4,63 | 453.607 |
| | Agosto | 2,84 | 46.413 | 3,70 | 56.860 | 3,16 | 131.883 | 4,97 | 85.725 | 3,69 | 320.881 |
| | Septiembre | 2,78 | 23.972 | 2,03 | 84.208 | 2,62 | 134.380 | 4,34 | 89.596 | 2,95 | 332.156 |
| | Octubre | 2,39 | 26.765 | 2,39 | 63.520 | 2,37 | 155.946 | 4,72 | 63.209 | 2,86 | 309.440 |
| | Noviembre | 2,17 | 54.949 | 2,68 | 47.254 | 2,80 | 103.032 | 4,04 | 87.018 | 3,03 | 292.253 |
| | Diciembre | 5,58 | 33.591 | 5,29 | 26.261 | 5,46 | 112.895 | 4,87 | 134.348 | 5,20 | 307.095 |

La tasa de interés corresponde al interés promedio ponderado.

La columna monto corresponde a la suma de los montos transados cada día del mes correspondiente.

Los antecedentes están referidos a casas matrices y sucursales en la Región Metropolitana.

TASA DE INTERES PROMEDIO DE LOS PRESTAMOS EN MONEDA CHILENA REAJUSTABLES SEGUN TIPO DE CAMBIO

| | | A menos de 30 ds. | | De 30 a 89 ds. | | De 90 ds. a 1 año | | A más de 1 año | | Total | |
|------|------------|-------------------|------------|----------------|------------|-------------------|------------|----------------|------------|--------------|------------|
| | | Tasa anual % | Monto MM\$ | Tasa anual % | Monto MM\$ | Tasa anual % | Monto MM\$ | Tasa anual % | Monto MM\$ | Tasa anual % | Monto MM\$ |
| 2002 | Julio | 4,54 | 1.715 | 4,85 | 519 | 3,74 | 4.791 | 4,55 | 2.496 | 4,16 | 9.521 |
| | Agosto | 4,94 | 1.063 | 8,39 | 7 | 3,63 | 5.458 | 5,04 | 418 | 3,92 | 6.946 |
| | Septiembre | 5,18 | 559 | 5,53 | 505 | 3,60 | 1.435 | 0,00 | 0 | 4,34 | 2.499 |
| | Octubre | 4,68 | 551 | 2,67 | 2.374 | 4,58 | 2.008 | 7,88 | 2.023 | 4,90 | 6.956 |
| | Noviembre | 0,00 | 0 | 3,53 | 523 | 3,64 | 2.159 | 6,35 | 2.013 | 4,79 | 4.695 |
| | Diciembre | 0,00 | 0 | 4,25 | 514 | 3,51 | 1.416 | 2,43 | 2.065 | 3,05 | 3.995 |

La tasa de interés corresponde al interés promedio ponderado.

La columna monto corresponde a la suma de los montos transados cada día del mes correspondiente.

Los antecedentes están referidos a casas matrices y sucursales en la Región Metropolitana.

TASA DE INTERES PROMEDIO DE LOS PRESTAMOS INTERBANCARIOS NO REAJUSTABLES. MONEDA CHILENA

| | | A menos de 30 ds. | | De 30 a 89 ds. | | De 90 ds. a 1 año | | A más de 1 año | | Total | |
|------|------------|-------------------|------------|----------------|------------|-------------------|------------|----------------|------------|----------------|------------|
| | | Tasa mensual % | Monto MM\$ | Tasa mensual % | Monto MM\$ | Tasa mensual % | Monto MM\$ | Tasa mensual % | Monto MM\$ | Tasa mensual % | Monto MM\$ |
| 2002 | Julio | 0,27 | 7.132.959 | 0,27 | 2.000 | 1,40 | 3.000 | 0,00 | 0 | 0,27 | 7.137.959 |
| | Agosto | 0,23 | 4.612.258 | 0,28 | 7.000 | 0,00 | 0 | 0,00 | 0 | 0,23 | 4.619.258 |
| | Septiembre | 0,24 | 3.709.472 | 0,00 | 0 | 0,00 | 0 | 0,00 | 0 | 0,24 | 3.709.472 |
| | Octubre | 0,24 | 2.985.560 | 0,00 | 0 | 0,00 | 0 | 0,00 | 0 | 0,24 | 2.985.560 |
| | Noviembre | 0,21 | 3.652.290 | 0,27 | 21.000 | 0,00 | 0 | 0,00 | 0 | 0,21 | 3.673.290 |
| | Diciembre | 0,24 | 2.629.860 | 0,00 | 0 | 0,00 | 0 | 0,00 | 0 | 0,24 | 2.629.860 |

La tasa de interés corresponde al interés promedio ponderado.

La columna monto corresponde a la suma de los montos transados cada día del mes correspondiente.

Los antecedentes están referidos a casas matrices y sucursales en la Región Metropolitana.

TASA DE INTERES PROMEDIO DE LOS PRESTAMOS INTERBANCARIOS REAJUSTABLES SEGUN UF

| | | A menos de 30 ds. | | De 30 a 89 ds. | | De 90 ds. a 1 año | | A más de 1 año | | Total | |
|------|------------|-------------------|------------|----------------|------------|-------------------|------------|----------------|------------|--------------|------------|
| | | Tasa anual % | Monto MM\$ | Tasa anual % | Monto MM\$ | Tasa anual % | Monto MM\$ | Tasa anual % | Monto MM\$ | Tasa anual % | Monto MM\$ |
| 2002 | Julio | 0,00 | 0 | 0,00 | 0 | 0,00 | 0 | 0,00 | 0 | 0,00 | 0 |
| | Agosto | 4,45 | 67.600 | 0,00 | 0 | 1,20 | 3.000 | 0,00 | 0 | 4,31 | 70.600 |
| | Septiembre | 1,67 | 10.600 | 0,00 | 0 | 0,00 | 0 | 0,00 | 0 | 1,67 | 10.600 |
| | Octubre | 3,70 | 46.700 | 0,00 | 0 | 0,52 | 5.077 | 0,00 | 0 | 3,39 | 51.777 |
| | Noviembre | 0,00 | 0 | 0,00 | 0 | 0,00 | 0 | 0,00 | 0 | 0,00 | 0 |
| | Diciembre | 4,28 | 130.800 | 0,00 | 0 | 3,34 | 3.662 | 0,00 | 0 | 4,25 | 134.462 |

La tasa de interés corresponde al interés promedio ponderado.

La columna monto corresponde a la suma de los montos transados cada día del mes correspondiente.

Los antecedentes están referidos a casas matrices y sucursales en la Región Metropolitana.

TASA DE INTERES PROMEDIO DE LOS PRESTAMOS EN LETRAS DE CREDITO

| | | VIVIENDA | | | FINES GENERALES | | |
|------|------------|--------------------------------|------------------|------------|--------------------------------|------------------|------------|
| | | Letras de crédito Tasa anual % | Comisión anual % | Monto MM\$ | Letras de crédito Tasa anual % | Comisión anual % | Monto MM\$ |
| 2002 | Julio | 6,17 | 1,16 | 63.539 | 6,34 | 1,60 | 45.492 |
| | Agosto | 5,72 | 0,92 | 58.700 | 5,47 | 1,32 | 35.894 |
| | Septiembre | 5,53 | 1,02 | 46.037 | 5,17 | 1,33 | 37.741 |
| | Octubre | 5,74 | 1,56 | 66.407 | 5,50 | 1,98 | 53.420 |
| | Noviembre | 5,59 | 1,24 | 59.143 | 5,50 | 1,52 | 43.879 |
| | Diciembre | 5,51 | 1,25 | 67.138 | 5,36 | 1,26 | 46.159 |

La tasa de interés corresponde al interés promedio ponderado.

La columna monto corresponde a la suma de los montos transados cada día del mes correspondiente.

TASAS DE INTERES DIARIAS DEL SISTEMA FINANCIERO
DICIEMBRE 2002
Operaciones en moneda chilena

| DIA | DEPOSITOS Y CAPTACIONES (1) | | | | COLOCACIONES (2) | | | |
|-----|-----------------------------|------------------------------------|---------------|----------------------------------|------------------|------------------------------------|---------------|----------------------------------|
| | NO REAJUSTABLE | | REAJUSTABLE | | NO REAJUSTABLE | | REAJUSTABLE | |
| | Monto en MM\$ | Tasas de Interés (% mensual) Prom. | Monto en MM\$ | Tasas de Interés (% anual) Prom. | Monto en MM\$ | Tasas de Interés (% mensual) Prom. | Monto en MM\$ | Tasas de Interés (% anual) Prom. |
| 2 | 213.223,76 | 0,24 | 54.028,29 | 2,38 | 73.065,89 | 0,86 | 4.178,64 | 4,79 |
| 3 | 198.885,97 | 0,24 | 31.261,85 | 2,55 | 73.898,16 | 1,11 | 2.390,34 | 4,25 |
| 4 | 261.988,78 | 0,24 | 8.444,69 | 2,75 | 61.643,46 | 0,91 | 5.089,22 | 4,98 |
| 5 | 178.234,68 | 0,24 | 58.608,33 | 2,51 | 116.750,99 | 0,82 | 20.586,14 | 4,89 |
| 6 | 135.888,39 | 0,24 | 2.431,71 | 2,14 | 42.902,64 | 1,15 | 12.135,36 | 5,74 |
| 9 | 201.201,94 | 0,24 | 41.015,99 | 2,60 | 64.473,80 | 1,05 | 10.284,11 | 5,59 |
| 10 | 148.000,64 | 0,25 | 74.345,48 | 3,43 | 52.842,12 | 1,27 | 7.359,04 | 5,69 |
| 11 | 134.860,85 | 0,23 | 31.075,04 | 3,00 | 75.499,82 | 1,46 | 26.439,36 | 4,42 |
| 12 | 158.426,05 | 0,23 | 46.548,26 | 2,30 | 79.840,76 | 1,03 | 31.498,19 | 4,88 |
| 13 | 97.899,13 | 0,22 | 12.943,55 | 2,42 | 91.648,90 | 1,21 | 9.861,21 | 4,97 |
| 16 | 178.740,93 | 0,24 | 45.006,92 | 3,82 | 81.370,56 | 0,91 | 10.192,86 | 5,02 |
| 17 | 101.047,66 | 0,23 | 23.580,61 | 3,63 | 72.072,00 | 1,02 | 3.240,14 | 5,62 |
| 18 | 151.266,68 | 0,23 | 17.437,12 | 2,68 | 65.328,27 | 1,03 | 7.331,15 | 5,28 |
| 19 | 188.251,94 | 0,24 | 12.137,73 | 2,87 | 90.782,86 | 0,87 | 5.527,36 | 5,60 |
| 20 | 164.328,08 | 0,23 | 63.262,56 | 3,83 | 59.126,44 | 0,96 | 3.903,14 | 6,31 |
| 23 | 172.230,22 | 0,24 | 27.935,45 | 3,36 | 106.580,70 | 0,89 | 23.632,43 | 5,60 |
| 24 | 92.848,52 | 0,22 | 13.612,43 | 3,57 | 45.026,22 | 1,17 | 9.183,43 | 5,54 |
| 26 | 291.160,68 | 0,25 | 14.206,75 | 3,36 | 123.258,98 | 0,79 | 27.495,89 | 5,34 |
| 27 | 156.724,72 | 0,23 | 7.633,18 | 3,35 | 95.916,58 | 0,83 | 30.458,62 | 4,67 |
| 30 | 146.466,22 | 0,22 | 21.732,30 | 2,50 | 92.107,65 | 0,90 | 22.710,45 | 5,65 |

Notas: Antecedentes proporcionados por las instituciones financieras referidos a casas matrices y sucursales del Area Metropolitana.

Se consideran las operaciones efectuadas a plazos iguales o superiores a 30 días.

(1) No incluye depósitos en cuentas de ahorro, operaciones broker ni venta de cartera.

(2) Considera sólo las colocaciones efectivas excluidas las interfinancieras.

INTERES CORRIENTE

| | OPERACIONES EN MONEDA CHILENA | | | | | OPERACIONES EN MONEDA EXTRANJERA | |
|---------------------------|--|---|--|---|---|----------------------------------|---------------------------|
| | NO REAJUSTABLE | | | | | REAJUSTABLE | INTERES CORRIENTE Anual % |
| | MENOS DE 90 DS. | | 90 DIAS O MAS | | | | |
| | INTERES CORRIENTE hasta 5.000 UF Anual % | INTERES CORRIENTE más de 5.000 UF Anual % | INTERES CORRIENTE hasta 200 UF Anual % | INTERES CORRIENTE de 200 a 5.000 UF Anual % | INTERES CORRIENTE más de 5.000 UF Anual % | INTERES CORRIENTE Anual % | INTERES CORRIENTE Anual % |
| 2000 | | | | | | | |
| Desde el 10 de julio | 17,30 | 10,10 | 30,58 | 22,85 | 16,14 | 7,43 | 8,33 |
| Desde el 7 de agosto | 18,36 | 8,87 | 30,89 | 21,63 | 14,67 | 7,39 | 8,37 |
| Desde el 8 de septiembre | 18,55 | 7,86 | 30,74 | 21,03 | 14,41 | 7,33 | 8,26 |
| Desde el 21 de septiembre | 18,55 | 10,44 | 30,74 | 21,03 | 14,41 | 7,33 | 8,26 |
| Desde el 7 de octubre | 19,60 | 10,02 | 30,87 | 21,45 | 14,39 | 7,86 | 8,64 |
| Desde el 9 de noviembre | 21,26 | 10,89 | 32,11 | 22,52 | 17,28 | 7,05 | 8,04 |
| Desde el 9 de diciembre | 21,51 | 11,82 | 32,86 | 23,62 | 17,94 | 6,81 | 7,88 |
| 2001 | | | | | | | |
| Desde el 6 de enero | 20,77 | 10,63 | 32,12 | 22,84 | 16,45 | 6,85 | 7,98 |
| Desde el 8 de febrero | 19,40 | 8,89 | 31,72 | 21,13 | 14,52 | 6,48 | 7,19 |
| Desde el 8 de marzo | 18,91 | 8,32 | 32,75 | 21,02 | 15,21 | 6,26 | 6,92 |
| Desde el 10 de abril | 16,41 | 6,88 | 30,04 | 18,06 | 11,70 | 5,97 | 6,67 |
| Desde el 11 de abril | 16,41 | 9,96 | 30,04 | 18,06 | 11,70 | 5,97 | 6,67 |
| Desde el 7 de mayo | 18,02 | 10,04 | 30,68 | 19,58 | 14,00 | 5,76 | 6,36 |
| Desde el 12 de junio | 19,16 | 10,57 | 31,69 | 21,69 | 15,44 | 5,65 | 5,37 |
| Desde el 7 de julio | 16,87 | 9,26 | 31,04 | 19,74 | 13,76 | 5,50 | 5,72 |
| Desde el 8 de agosto | 16,70 | 7,37 | 30,39 | 18,56 | 13,09 | 6,59 | 5,20 |
| Desde el 8 de septiembre | 16,03 | 7,84 | 30,12 | 19,92 | 12,18 | 7,18 | 5,12 |
| Desde el 9 de octubre | 15,92 | 8,24 | 29,54 | 20,46 | 12,53 | 6,70 | 4,56 |
| Desde el 8 de noviembre | 15,96 | 8,36 | 29,96 | 20,93 | 13,47 | 6,38 | 4,21 |
| Desde el 10 de diciembre | 15,85 | 8,16 | 30,61 | 21,01 | 13,41 | 6,95 | 3,91 |

| | OPERACIONES EN MONEDA CHILENA | | | | | OPERACIONES EN MONEDA EXTRANJERA | | |
|--------------------------|--|---|--|---|---|----------------------------------|---------------------------|---------------------------|
| | NO REAJUSTABLE | | | | | REAJUSTABLE | | INTERES CORRIENTE Anual % |
| | MENOS DE 90 DS. | | 90 DIAS O MAS | | | MENOS DE 1 AÑO | 1 AÑO O MAS | |
| | INTERES CORRIENTE hasta 5.000 UF Anual % | INTERES CORRIENTE más de 5.000 UF Anual % | INTERES CORRIENTE hasta 200 UF Anual % | INTERES CORRIENTE de 200 a 5.000 UF Anual % | INTERES CORRIENTE más de 5.000 UF Anual % | INTERES CORRIENTE Anual % | INTERES CORRIENTE Anual % | |
| 2002 | | | | | | | | |
| Desde el 9 de enero | 15,60 | 8,19 | 30,33 | 20,62 | 13,08 | 7,73 | 7,20 | 3,56 |
| Desde el 8 de febrero | 15,10 | 8,08 | 30,11 | 20,17 | 13,83 | 7,95 | 7,31 | 3,44 |
| Desde el 9 de marzo | 14,49 | 7,45 | 30,94 | 20,96 | 13,93 | 7,35 | 6,73 | 3,52 |
| Desde el 12 de abril | 13,76 | 6,59 | 29,77 | 18,87 | 12,76 | 5,10 | 6,39 | 3,65 |
| Desde el 11 de mayo | 13,31 | 6,39 | 26,94 | 19,13 | 11,99 | 3,98 | 5,89 | 3,65 |
| Desde el 10 de junio | 12,76 | 6,15 | 26,58 | 19,32 | 11,40 | 4,04 | 5,66 | 3,42 |
| Desde el 9 de julio | 12,23 | 5,95 | 26,36 | 19,02 | 10,01 | 4,62 | 5,98 | 3,23 |
| Desde el 10 de agosto | 11,83 | 5,10 | 26,32 | 18,60 | 8,45 | 5,08 | 5,59 | 3,36 |
| Desde el 7 de septiembre | 11,26 | 5,02 | 25,54 | 18,08 | 7,51 | 3,30 | 5,48 | 3,45 |
| Desde el 8 de octubre | 10,80 | 5,01 | 24,68 | 17,39 | 7,09 | 2,43 | 5,26 | 3,12 |
| Desde el 9 de noviembre | 10,60 | 4,48 | 25,16 | 17,33 | 7,18 | 2,35 | 5,03 | 3,26 |
| Desde el 10 de diciembre | 10,65 | 4,40 | 25,60 | 17,24 | 6,74 | 4,58 | 5,21 | 3,19 |

Notas:

Interés mensual: para calcular el equivalente mensual, se debe dividir por 12 la tasa de interés anual.

Interés corriente: se determina considerando el promedio de los intereses cobrados por las instituciones financieras, conforme a lo estipulado en la Ley N° 18.010, publicada en el Diario Oficial del 27.06.81 y modificada por la Ley N° 19.528, publicada en el Diario Oficial el 4.11.98.

Interés máximo convencional: corresponde al límite de interés que puede estipularse en las operaciones de crédito de dinero. Este valor no puede exceder en más de un 50% del interés corriente que rija al momento de la convención.

ESTADOS FINANCIEROS

INSTITUCIONES FINANCIERAS

| | |
|--------------------------------|-------------------------------------|
| ABN AMRO BANK (CHILE) | * BANKBOSTON N.A. |
| BANCO BICE | BBVA BANCO BHIF |
| BANCO DE CHILE | * CITIBANK N.A. |
| BANCO DE CREDITO E INVERSIONES | CORPBANCA |
| * BANCO DE LA NACION ARGENTINA | DEUTSCHE BANK (CHILE) |
| BANCO DEL DESARROLLO | DRESDNER BANK LATEINAMERIKA |
| BANCO DEL ESTADO DE CHILE | * HNS BANCO |
| * BANCO DO BRASIL S.A. | * HSBC BANK USA |
| BANCO FALABELLA | * JP MORGAN CHASE BANK |
| BANCO INTERNACIONAL | SCOTIABANK SUD AMERICANO |
| BANCO RIPLEY | * THE BANK OF TOKYO-MITSUBISHI LTD. |
| BANCO SANTANDER-CHILE | |
| BANCO SECURITY | |
| * BANCO SUDAMERIS | FINANCIERA CONOSUR |

NOTAS: Los antecedentes estadísticos considerados corresponden a la información presentada por las Instituciones Financieras conforme a sus registros contables.

* Se consideran Sucursales de Bancos Extranjeros para fines estadísticos.

BALANES Y CUENTAS DE ORDEN DEL SISTEMA FINANCIERO. DICIEMBRE 2002
ACTIVOS (saldos a fin de mes en millones de pesos)

| | BANCOS ESTABLECIDOS EN CHILE | | | BANCO DEL ESTADO | | | SUC. BANCOS EXTRANJEROS | | |
|--|------------------------------|-------------------|-------------------|------------------|------------------|------------------|-------------------------|------------------|------------------|
| | MCH no reaj. | MCH reaj. | M. extranj. | MCH no reaj. | MCH reaj. | M. extranj. | MCH no reaj. | MCH reaj. | M. extranj. |
| ACTIVO CIRCULANTE | 11.733.888 | 17.715.357 | 5.316.302 | 2.193.715 | 3.814.275 | 358.924 | 1.569.066 | 1.602.395 | 732.092 |
| Fondos disponibles | 2.649.315 | - | 594.322 | 154.149 | - | 35.784 | 351.969 | - | 443.630 |
| Caja | 392.736 | - | 58.241 | 56.965 | - | 3.106 | 15.934 | - | 3.348 |
| Depósitos en el Banco Central | 150.246 | - | 177.410 | 14.001 | - | 304 | 32.226 | - | 71.819 |
| Documentos a cargo de otros bancos (canje) | 2.095.197 | - | 136.972 | 83.167 | - | 5.872 | 303.504 | - | 16.829 |
| Depósitos en bancos comerciales y Bco. del Estado | 11.136 | - | 275 | 16 | - | - | 304 | - | 7 |
| Depósitos en el exterior | - | - | 221.424 | - | - | 26.502 | - | - | 351.628 |
| Colocaciones | 7.288.385 | 14.062.294 | 4.127.044 | 727.361 | 3.023.454 | 304.493 | 923.245 | 802.002 | 269.490 |
| COLOCACIONES EFECTIVAS | 6.921.578 | 7.716.432 | 3.149.037 | 715.490 | 1.442.913 | 202.142 | 901.097 | 326.221 | 230.884 |
| Colocaciones pactadas hasta 1 año plazo | 4.664.034 | 1.961.121 | 2.130.378 | 362.961 | 299.617 | 125.219 | 658.255 | 114.947 | 215.482 |
| Deudores en cuentas corrientes | 889.419 | - | 46 | 35.050 | - | - | 115.138 | - | 119 |
| Préstamos comerciales | 3.012.714 | 1.928.276 | 286.313 | 225.292 | 201.704 | 14.679 | 431.990 | 106.438 | 26.924 |
| Préstamos de consumo | 463.273 | 1.339 | 6.975 | 29.408 | - | 94 | 68.873 | 31 | 1.681 |
| Préstamos a instituciones financieras | 153.484 | 5.713 | 21.376 | 43.098 | 96.369 | - | 35.427 | 7.834 | 36.087 |
| Créditos para importación | - | 141 | 670.302 | - | 2 | 12.312 | 42 | 7 | 38.565 |
| Créditos para exportación | 89.434 | 8.372 | 1.141.831 | 29.575 | 938 | 98.133 | 6.507 | 637 | 112.093 |
| Operaciones de Factoraje | 50.105 | 16.264 | 3.393 | - | - | - | - | - | - |
| Varios deudores | 5.605 | 1.016 | 140 | 538 | 604 | 1 | 279 | - | 12 |
| Colocaciones pactadas a más de 1 año plazo | 2.257.544 | 5.755.311 | 1.018.659 | 352.529 | 1.143.296 | 76.923 | 242.842 | 211.274 | 15.402 |
| Préstamos comerciales | 889.616 | 3.914.018 | 603.792 | 112.253 | 939.576 | 39.729 | 27.730 | 161.769 | 7.294 |
| Préstamos de consumo | 1.360.322 | 116.933 | - | 238.817 | 36.305 | - | 215.112 | 4.519 | - |
| Préstamos a instituciones financieras | - | 309 | - | - | 7.239 | - | - | - | - |
| Créditos para importación | - | 2 | 26.224 | - | - | - | - | - | 574 |
| Créditos para exportación | 7.489 | 1.791 | 388.643 | 1.459 | - | 37.194 | - | - | 7.534 |
| Préstamos productivos reprogramados | 11 | 439 | - | - | - | - | - | - | - |
| Dividendos hipotecarios reprogramados | - | 27.808 | - | - | 14.544 | - | - | 832 | - |
| Préstamos hipotecarios para vivienda | 106 | 762.691 | - | - | 17.648 | - | - | 3.170 | - |
| Préstamos hipotecarios endosables para vivienda | - | 765.295 | - | - | 101.549 | - | - | 24.142 | - |
| Préstamos hipotecarios endosables para fines grales. | - | 166.026 | - | - | 26.435 | - | - | 16.842 | - |
| COLOCACIONES EN LETRAS DE CREDITO | - | 4.360.873 | - | - | 1.462.432 | - | - | 405.995 | - |
| Préstamos para fines generales en LC | - | 2.176.013 | - | - | 36.997 | - | - | 192.118 | - |
| Préstamos para vivienda en LC | - | 2.176.315 | - | - | 1.421.089 | - | - | 213.337 | - |
| Dividendos por cobrar | - | 8.545 | - | - | 4.346 | - | - | 541 | - |
| CONTRATOS DE LEASING | 16.001 | 1.010.400 | 7.669 | - | 42.057 | - | 482 | 24.762 | 108 |
| COLOCACIONES VENCIDAS | 141.375 | 328.136 | 21.167 | 8.577 | 42.068 | 3.860 | 12.454 | 16.581 | 272 |
| Créditos comerciales vencidos | 125.516 | 271.918 | 21.167 | 7.639 | 35.143 | 3.860 | 9.832 | 13.322 | 272 |
| Créditos de consumo vencidos | 15.307 | 575 | - | 938 | 36 | - | 2.621 | 16 | - |
| Créditos hipotecarios vencidos | - | 51.933 | - | - | 6.065 | - | - | 3.241 | - |
| Operaciones de Factoraje | 543 | - | - | - | - | - | - | - | - |
| Contratos de leasing | 9 | 3.709 | - | - | 824 | - | - | 2 | - |
| COLOCACIONES CONTINGENTES | 209.431 | 646.453 | 949.171 | 3.295 | 33.985 | 98.490 | 9.212 | 28.443 | 38.226 |
| Colocaciones pactadas hasta 1 año plazo | 133.052 | 348.083 | 666.392 | 978 | 22.343 | 33.434 | 8.165 | 16.561 | 36.647 |
| Deudores por BG y consignaciones judiciales | 133.013 | 347.160 | 167.103 | 978 | 22.342 | 333 | 8.165 | 16.555 | 8.277 |
| Deudores por avales y fianzas | 4 | 837 | 162.312 | - | 1 | 10.686 | - | - | 1.756 |
| Deudores por CC simples o documentarias | 35 | 86 | 285.716 | - | - | 11.405 | - | 5 | 17.748 |
| Deudores por CC del exterior confirmadas | - | - | 51.262 | - | - | 11.010 | - | - | 8.866 |
| Colocaciones pactadas a más de 1 año plazo | 76.379 | 298.370 | 282.779 | 2.316 | 11.642 | 65.056 | 1.047 | 11.882 | 1.580 |
| Deudores por BG y consignaciones judiciales | 75.288 | 297.780 | 60.745 | 2.316 | 11.443 | 11.349 | 1.047 | 11.882 | 1.377 |
| Deudores por avales y fianzas | 1.091 | 590 | 222.034 | - | 198 | 53.707 | - | - | 203 |
| Operaciones con pacto de retrocompra | 305.623 | 78.930 | 376 | 50.037 | 10.087 | - | 75.637 | - | - |
| Compra de doctos. con pacto de retroc. a inst. financ. | 327 | - | - | - | - | - | 53.671 | - | - |
| Compra de doctos. con pacto de retroc. a terceros | 305.296 | 78.930 | 376 | 50.037 | 10.087 | - | 21.965 | - | - |
| Inversiones | 1.489.446 | 3.574.132 | 594.470 | 1.261.769 | 780.733 | 18.646 | 217.957 | 800.392 | 18.916 |
| INVERSIONES FINANCIERAS | 1.284.169 | 3.574.132 | 583.116 | 1.239.650 | 780.733 | 18.612 | 215.439 | 800.392 | 18.916 |
| Doctos. emitidos por el B. Central con merc. secund. | 857.604 | 1.930.579 | - | 1.067.802 | 380.781 | - | 147.984 | 746.514 | - |
| Doctos. emitidos por el B. Central sin merc. secund. | - | 326.570 | - | - | - | - | - | - | - |
| Doctos. emitidos por organismos fiscales | - | 199.928 | 59.864 | - | 99.660 | 948 | - | 3.811 | 137 |
| Doctos. emitidos por otras inst. financ. del país | 205.035 | 363.888 | - | 113.122 | 248.135 | - | 28.845 | 2.363 | 12.751 |
| Inversiones en el exterior | - | - | 241.568 | - | - | 19.891 | - | - | 6.028 |
| Otras inversiones financieras | 53.364 | 242.678 | 107.017 | - | 43.536 | - | - | 2.647 | - |
| Inversiones financieras intermediadas | 166.423 | 471.123 | 169.272 | 56.152 | 792 | - | 38.127 | 34.917 | - |
| Ajuste a valor de mercado de invers. transables | 1.743 | 39.368 | 5.395 | 2.574 | 7.830 | -2.226 | 483 | 10.140 | - |
| OTRAS INVERSIONES | 205.277 | - | 11.355 | 22.119 | - | 33 | 2.519 | - | - |
| Activos para leasing | 91.411 | - | 9.895 | 14.810 | - | - | 128 | - | - |
| Bienes recibidos en pago o adjudicados | 113.647 | - | - | 7.267 | - | - | 2.390 | - | - |
| Otras inversiones no financieras | 219 | - | 1.460 | 42 | - | 33 | 1 | - | - |
| Intereses por cobrar otras operaciones | 1.119 | - | 90 | 399 | - | 1 | 259 | - | 56 |
| OTRAS CUENTAS DEL ACTIVO | 5.053.343 | 1.915.827 | 5.789.531 | 807.215 | 584.921 | 835.557 | 3.530.141 | 1.030.227 | 4.358.605 |
| SalDOS con sucursales en el país | 16.781 | - | 10.543 | 646 | - | 714 | 208 | - | - |
| Operaciones pendientes | 22.115 | - | 2.689 | 1.144 | - | 767 | 421 | - | 577 |
| Cuentas diversas | 350.263 | 8.942 | 275.749 | 154.961 | 33 | 21.077 | 31.212 | 22 | 93.906 |
| Activo transitorio | 228.454 | 44 | 2.109 | 19.065 | 8.204 | - | 28.117 | 217 | 52 |
| Operaciones a futuro | 4.393.121 | 1.906.841 | 5.498.441 | 631.399 | 576.684 | 812.999 | 3.470.183 | 1.029.987 | 4.264.071 |
| Sucursales en el Exterior | 42.608 | - | - | - | - | - | - | - | - |
| ACTIVO FIJO | 955.109 | - | - | 127.156 | - | 36 | 78.779 | - | - |
| Activo fijo físico | 646.436 | - | - | 109.141 | - | 36 | 62.183 | - | - |
| Inversiones en sociedades | 308.673 | - | - | 18.015 | - | - | 16.596 | - | - |
| CUENTAS DE AJUSTE Y CONTROL | 2.160.413 | - | 4.861.715 | 102.651 | - | 363.024 | 2.988.188 | - | 3.500.563 |
| Cuentas de la posición de cambios | -967.038 | - | 327.679 | 10.322 | - | 39.895 | 228.557 | - | 4.584 |
| Otras cuentas de conversión y cambio | 3.028.325 | - | 4.225.959 | 92.329 | - | 322.407 | 2.759.630 | - | 3.217.741 |
| Cuentas varias de control | 99.126 | - | 308.077 | - | - | 722 | - | - | 278.237 |
| PERDIDA DEL EJERCICIO | 836 | - | 7.981 | - | - | - | 3.220 | - | 238 |
| TOTAL ACTIVO | 19.903.588 | 19.631.183 | 15.975.530 | 3.230.737 | 4.399.196 | 1.557.540 | 8.169.394 | 2.632.621 | 8.591.498 |

| | | | | | | | | | |
|----------------------------------|-------------------|-------------------|-------------------|------------------|----------------|----------------|------------------|----------------|------------------|
| CUENTAS DE ORDEN | 45.476.540 | 13.295.098 | 16.029.041 | 5.867.329 | 415.506 | 984.708 | 5.347.792 | 912.033 | 3.756.590 |
| Colocaciones recompradas al B.C. | 42.606 | 72.607 | 15.006 | - | - | - | - | - | - |
| Otras cuentas de orden | 45.486.789 | 13.681.678 | 16.014.035 | 5.999.375 | 415.506 | 984.708 | 5.350.239 | 912.033 | 3.756.590 |

La moneda extranjera se ha convertido al tipo de cambio de representación contable: \$ 712,38 por US\$ 1.
 En la pág. 33 se indican las entidades consideradas Sucursales de Bancos Extranjeros para fines estadísticos.

ACTIVOS. DICIEMBRE 2002 (saldos a fin de mes en millones de pesos)

| | SOCIEDADES FINANCIERAS | | | SISTEMA FINANCIERO | | | TOTAL |
|--|------------------------|--------------|-------------|--------------------|-------------------|-------------------|-------------------|
| | MCH no reaj. | MCH reaj. | M. extranj. | MCH no reaj. | MCH reaj. | M. extranj. | |
| ACTIVO CIRCULANTE | 163.215 | 5.061 | – | 15.659.885 | 23.137.087 | 6.407.318 | 45.204.290 |
| Fondos disponibles | 2.686 | – | – | 3.158.118 | – | 1.073.736 | 4.231.854 |
| Caja | 947 | – | – | 466.582 | – | 64.694 | 531.275 |
| Depósitos en el Banco Central | 509 | – | – | 196.982 | – | 249.533 | 446.515 |
| Documentos a cargo de otros bancos (canje) | 801 | – | – | 2.482.670 | – | 159.674 | 2.642.344 |
| Depósitos en bancos comerciales y Bco. del Estado | 429 | – | – | 11.884 | – | 282 | 12.166 |
| Depósitos en el exterior | – | – | – | – | – | 599.553 | 599.553 |
| Colocaciones | 141.950 | 5.061 | – | 9.080.941 | 17.892.811 | 4.701.026 | 31.674.779 |
| COLOCACIONES EFECTIVAS | 139.060 | 5.010 | – | 8.677.225 | 9.490.577 | 3.582.063 | 21.749.865 |
| Colocaciones pactadas hasta 1 año plazo | 29.719 | – | – | 5.714.969 | 2.375.685 | 2.471.079 | 10.561.733 |
| Deudores en cuentas corrientes | – | – | – | 1.039.608 | – | 165 | 1.039.773 |
| Préstamos comerciales | 153 | – | – | 3.670.148 | 2.236.418 | 327.917 | 6.234.483 |
| Préstamos de consumo | 29.066 | – | – | 590.619 | 1.369 | 8.750 | 600.739 |
| Préstamos a instituciones financieras | 500 | – | – | 232.509 | 109.916 | 57.464 | 399.889 |
| Créditos para importación | – | – | – | 42 | 150 | 721.179 | 721.371 |
| Créditos para exportación | – | – | – | 125.516 | 9.947 | 1.352.057 | 1.487.520 |
| Operaciones de Factoraje | – | – | – | 50.105 | 16.264 | 3.393 | 69.762 |
| Varios deudores | – | – | – | 6.422 | 1.621 | 153 | 8.195 |
| Colocaciones pactadas a más de 1 año plazo | 109.341 | 5.010 | – | 2.962.256 | 7.114.891 | 1.110.984 | 11.188.132 |
| Préstamos comerciales | 4.329 | – | – | 1.033.929 | 5.015.363 | 650.816 | 6.700.107 |
| Préstamos de consumo | 105.012 | 5.010 | – | 1.919.262 | 162.768 | – | 2.082.030 |
| Préstamos a instituciones financieras | – | – | – | – | 7.547 | – | 7.547 |
| Créditos para importación | – | – | – | – | 2 | 26.798 | 26.800 |
| Créditos para exportación | – | – | – | 8.949 | 1.791 | 433.371 | 444.110 |
| Préstamos productivos reprogramados | – | – | – | 11 | 439 | – | 450 |
| Dividendos hipotecarios reprogramados | – | – | – | – | 43.184 | – | 43.184 |
| Préstamos hipotecarios para vivienda | – | – | – | 106 | 783.509 | – | 783.614 |
| Préstamos hipotecarios endosables para vivienda | – | – | – | – | 890.986 | – | 890.986 |
| Préstamos hipotecarios endosables para fines gales. | – | – | – | – | 209.303 | – | 209.303 |
| COLOCACIONES EN LETRAS DE CREDITO | – | – | – | – | 6.229.300 | – | 6.229.300 |
| Préstamos para fines generales en LC | – | – | – | – | 2.405.128 | – | 2.405.128 |
| Préstamos para vivienda en LC | – | – | – | – | 3.810.741 | – | 3.810.741 |
| Dividendos por cobrar | – | – | – | – | 13.432 | – | 13.432 |
| CONTRATOS DE LEASING | – | – | – | 16.483 | 1.077.219 | 7.777 | 1.101.479 |
| COLOCACIONES VENCIDAS | 2.890 | 50 | – | 165.296 | 386.835 | 25.299 | 577.430 |
| Créditos comerciales vencidos | 29 | – | – | 143.016 | 320.383 | 25.299 | 488.698 |
| Créditos de consumo vencidos | 2.861 | 50 | – | 21.727 | 677 | – | 22.405 |
| Créditos hipotecarios vencidos | – | – | – | – | 61.239 | – | 61.239 |
| Operaciones de Factoraje | – | – | – | 543 | – | – | 543 |
| Contratos de leasing | – | – | – | 9 | 4.536 | – | 4.545 |
| COLOCACIONES CONTINGENTES | – | – | – | 221.938 | 708.880 | 1.085.887 | 2.016.705 |
| Colocaciones pactadas hasta 1 año plazo | – | – | – | 142.195 | 386.986 | 736.473 | 1.265.655 |
| Deudores por BG y consignaciones judiciales | – | – | – | 142.157 | 386.057 | 175.713 | 703.927 |
| Deudores por avales y fianzas | – | – | – | 4 | 838 | 174.753 | 175.595 |
| Deudores por CC simples o documentarias | – | – | – | 35 | 91 | 314.869 | 314.995 |
| Deudores por CC del exterior confirmadas | – | – | – | – | – | 71.138 | 71.138 |
| Colocaciones pactadas a más de 1 año plazo | – | – | – | 79.742 | 321.894 | 349.414 | 751.050 |
| Deudores por BG y consignaciones judiciales | – | – | – | 78.651 | 321.106 | 73.471 | 473.228 |
| Deudores por avales y fianzas | – | – | – | 1.091 | 788 | 275.943 | 277.823 |
| Operaciones con pacto de retrocompra | – | – | – | 431.297 | 89.017 | 376 | 520.691 |
| Compra de doctos. con pacto de retroc. a inst. financ. | – | – | – | 53.999 | – | – | 53.999 |
| Compra de doctos. con pacto de retroc. a terceros | – | – | – | 377.298 | 89.017 | 376 | 466.692 |
| Inversiones | 18.579 | – | – | 2.987.751 | 5.155.258 | 632.032 | 8.775.041 |
| INVERSIONES FINANCIERAS | 18.309 | – | – | 2.757.567 | 5.155.258 | 620.644 | 8.533.468 |
| Doctos. emitidos por el B. Central con merc. secund. | – | – | – | 2.073.390 | 3.057.874 | – | 5.131.264 |
| Doctos. emitidos por el B. Central sin merc. secund. | – | – | – | – | 326.570 | – | 326.570 |
| Doctos. emitidos por organismos fiscales | – | – | – | – | 303.398 | 60.948 | 364.346 |
| Doctos. emitidos por otras inst. financ. del país | – | – | – | 347.003 | 614.385 | 12.751 | 974.138 |
| Inversiones en el exterior | – | – | – | – | – | 267.487 | 267.487 |
| Otras inversiones financieras | 18.309 | – | – | 71.674 | 288.861 | 107.017 | 467.551 |
| Inversiones financieras intermediadas | – | – | – | 260.701 | 506.832 | 169.272 | 936.806 |
| Ajuste a valor de mercado de invers. transables | – | – | – | 4.799 | 57.339 | 3.169 | 65.307 |
| OTRAS INVERSIONES | 270 | – | – | 230.184 | – | 11.388 | 241.573 |
| Activos para leasing | – | – | – | 106.349 | – | 9.895 | 116.244 |
| Bienes recibidos en pago o adjudicados | 270 | – | – | 123.574 | – | – | 123.574 |
| Otras inversiones no financieras | – | – | – | 262 | – | 1.493 | 1.755 |
| Intereses por cobrar otras operaciones | – | – | – | 1.777 | – | 147 | 1.924 |
| OTRAS CUENTAS DEL ACTIVO | 14.053 | – | – | 9.404.752 | 3.530.974 | 10.983.694 | 23.919.420 |
| Saldos con sucursales en el país | – | – | – | 17.635 | – | 11.257 | 28.892 |
| Operaciones pendientes | 75 | – | – | 23.755 | – | 4.033 | 27.788 |
| Cuentas diversas | 9.138 | – | – | 545.574 | 8.997 | 390.732 | 945.304 |
| Activo transitorio | 4.840 | – | – | 280.476 | 8.465 | 2.161 | 291.102 |
| Operaciones a futuro | – | – | – | 8.494.703 | 3.513.512 | 10.575.511 | 22.583.726 |
| Sucursales en el Exterior | – | – | – | 42.608 | – | – | 42.608 |
| ACTIVO FIJO | 8.109 | – | – | 1.169.153 | – | 36 | 1.169.189 |
| Activo fijo físico | 7.395 | – | – | 825.155 | – | 36 | 825.191 |
| Inversiones en sociedades | 714 | – | – | 343.998 | – | – | 343.998 |
| CUENTAS DE AJUSTE Y CONTROL | – | – | – | 5.251.252 | – | 8.725.302 | 13.976.554 |
| Cuentas de la posición de cambios | – | – | – | –728.159 | – | 372.158 | –356.001 |
| Otras cuentas de conversión y cambio | – | – | – | 5.880.285 | – | 7.766.107 | 13.646.392 |
| Cuentas varias de control | – | – | – | 99.126 | – | 587.037 | 686.163 |
| PERDIDA DEL EJERCICIO | – | – | – | 4.055 | – | 8.219 | 836 |
| TOTAL ACTIVO | 185.378 | 5.061 | – | 31.489.097 | 26.668.061 | 26.124.569 | 84.270.288 |
| CUENTAS DE ORDEN | 612.339 | – | – | 57.304.000 | 14.622.637 | 20.770.338 | 92.696.975 |
| Colocaciones recompradas al B.C. | – | – | – | 42.606 | 72.607 | 15.006 | 130.219 |
| Otras cuentas de orden | 612.339 | – | – | 57.448.742 | 15.009.217 | 20.755.332 | 93.213.291 |

BALANCES Y CUENTAS DE ORDEN DEL SISTEMA FINANCIERO. DICIEMBRE 2002
PASIVOS (saldos a fin de mes en millones de pesos)

| | BANCOS ESTABLECIDOS EN CHILE | | | BANCO DEL ESTADO | | | SUC. BANCOS EXTRANJEROS | | |
|---|------------------------------|-------------------|-------------------|------------------|------------------|------------------|-------------------------|------------------|------------------|
| | MCH no reaj. | MCH reaj. | M. extranj. | MCH no reaj. | MCH reaj. | M. extranj. | MCH no reaj. | MCH reaj. | M. extranj. |
| PASIVO CIRCULANTE | 14.047.488 | 11.048.369 | 6.165.076 | 2.222.981 | 3.530.689 | 320.098 | 1.898.822 | 994.649 | 493.487 |
| Depósitos, captaciones y otras obligaciones | 13.259.789 | 5.888.320 | 2.462.598 | 2.007.621 | 2.080.936 | 87.203 | 1.726.299 | 489.370 | 422.198 |
| Saldos pactados hasta 1 año plazo | 10.999.536 | 1.733.921 | 2.454.723 | 1.771.023 | 1.931.070 | 87.199 | 1.290.059 | 133.837 | 422.198 |
| Acreedores en cuentas corrientes | 3.242.510 | – | 343.420 | 842.267 | – | 32.211 | 253.175 | – | 128.188 |
| Otros saldos acreedores a la vista | 2.153.217 | 75.180 | 83.108 | 222.873 | 2.086 | 6.830 | 287.445 | 941 | 9.281 |
| Cuentas de depósito a la vista | 67.338 | – | – | 70.788 | – | – | 1.178 | – | – |
| Depósitos y captaciones a plazo de 30 a 89 días | 3.778.776 | 1.172 | 1.450.098 | 387.358 | – | 43.935 | 493.262 | – | 260.420 |
| Depósitos y captaciones a plazo de 90 días a 1 año | 1.671.045 | 1.114.517 | 576.924 | 240.066 | 131.891 | 4.064 | 245.586 | 132.662 | 24.307 |
| Otros saldos acreedores a plazo | 1.653 | 1.602 | 1.075 | 1.183 | 964 | 160 | 22 | 23 | 2 |
| Depósitos de ahorro a plazo | – | 537.771 | – | 836 | 1.796.128 | – | – | – | 153 |
| Cuentas y documentos por pagar | 84.996 | 3.678 | 97 | 5.652 | – | – | 9.390 | 59 | – |
| Saldos pactados a más de 1 año plazo | 2.260.253 | 4.154.399 | 7.875 | 236.598 | 149.866 | 3 | 436.240 | 355.533 | – |
| Depósitos y captaciones | 2.258.524 | 3.678.668 | 7.875 | 236.598 | 67.041 | 3 | 436.240 | 355.205 | – |
| Documentos por pagar | 1.729 | 1.968 | – | – | 408 | – | – | 26 | – |
| Obligaciones por bonos | – | 473.763 | – | – | 82.417 | – | – | 302 | – |
| Operaciones con pacto de retrocompra | 320.002 | 3.108 | 495.761 | 57.438 | – | – | 62.906 | 461 | 9.752 |
| Venta a inst. financ. de doctos. con pacto de retrocompra | 39.029 | – | 7.133 | 25.478 | – | – | 22.863 | – | – |
| Venta a terceros de doctos. con pacto de retrocompra | 280.973 | 3.108 | 488.628 | 31.960 | – | – | 40.043 | 461 | 9.752 |
| Obligaciones por letras de crédito | – | 4.182.475 | – | – | 1.393.942 | – | – | 429.548 | – |
| LC en circulación con amortización indirecta | – | – | – | – | – | – | – | – | – |
| LC en circulación con amortización directa | – | 4.132.367 | – | – | 1.370.194 | – | – | 425.838 | – |
| Cuponos por vencer | – | 50.108 | – | – | 23.748 | – | – | 3.710 | – |
| Préstamos y otras obligaciones contraídas en el país | 258.800 | 329.300 | 107.247 | 154.610 | 22.102 | 28.138 | 100.267 | 46.954 | 5.194 |
| Saldos pactados hasta 1 año plazo | 258.800 | 67.305 | 95.167 | 154.610 | 2.003 | 28.138 | 100.267 | 40.119 | 5.194 |
| Adeudado al Banco Central | 88.452 | – | – | 103.354 | – | – | – | – | – |
| Adeudado al Banco del Estado | 6.088 | 53.286 | – | – | – | – | 32.008 | – | – |
| Adeudado a otras instituciones financieras | 85.319 | 14.019 | 37.357 | 49.051 | 2.003 | 19.252 | 60.045 | 40.119 | 856 |
| Otras obligaciones | 78.942 | – | 57.810 | 2.205 | – | 8.887 | 8.215 | – | 4.339 |
| Saldos pactados a más de 1 año plazo | – | 261.995 | 12.080 | – | 20.098 | – | – | 6.835 | – |
| Adeudado al Banco Central | – | 23.918 | – | – | 13.669 | – | – | – | – |
| Adeudado al Banco del Estado | – | 8.820 | – | – | – | – | – | 1.612 | – |
| Adeudado a otras instituciones financieras | – | 1.541 | – | – | 1.439 | – | – | – | – |
| Línea de crédito para reprogramación de deudas | – | 27.896 | – | – | 4.637 | – | – | 862 | – |
| Otras obligaciones | – | 199.819 | 12.080 | – | 354 | – | – | 4.361 | – |
| Préstamos y otras obligac. contraídas en el exterior | – | 339 | 2.145.748 | – | 19 | 106.231 | – | 3 | 18.021 |
| Saldos pactados hasta 1 año plazo | – | – | 796.921 | – | – | 70.717 | – | – | 14.334 |
| Adeud. a bancos del ext. por financ. de import. y export. | – | – | 628.675 | – | – | 65.579 | – | – | 3.862 |
| Adeud. a bancos del ext. por otras obligaciones | – | – | 50.485 | – | – | 4.936 | – | – | 937 |
| Adeud. a oficinas del mismo banco | – | – | 113.059 | – | – | – | – | – | 9.535 |
| Corresponsales ALADI-Banco Central | – | – | 4.702 | – | – | 203 | – | – | – |
| Otros préstamos y obligaciones | – | – | – | – | – | – | – | – | – |
| Saldos pactados a más de 1 año plazo | – | 339 | 1.348.827 | – | 19 | 35.514 | – | 3 | 3.687 |
| Adeudado a bancos del exterior | – | 213 | 1.327.175 | – | 15 | 34.740 | – | 3 | 1.164 |
| Adeudado a oficinas del mismo banco | – | – | 21.651 | – | – | – | – | – | 2.303 |
| Corresponsales ALADI-Banco Central | – | – | – | – | – | – | – | – | 221 |
| Otros préstamos y obligaciones | – | 125 | – | – | 4 | 774 | – | – | – |
| Obligaciones contingentes | 208.890 | 644.827 | 953.723 | 3.312 | 33.690 | 98.526 | 9.140 | 28.314 | 38.321 |
| Saldos pactados hasta 1 año plazo | 128.058 | 329.434 | 672.090 | 972 | 21.896 | 33.494 | 8.102 | 16.460 | 36.710 |
| BG enteradas con pagarés | 128.024 | 328.784 | 167.341 | 961 | 21.896 | 333 | 8.102 | 16.460 | 8.252 |
| Obligaciones por avales y fianzas | – | 601 | 163.225 | – | – | 10.686 | – | – | 1.721 |
| CC simples o documentarias | 34 | 49 | 290.263 | 11 | – | 11.465 | – | – | 17.872 |
| CC del exterior confirmadas | – | – | 51.262 | – | – | 11.010 | – | – | 8.866 |
| Saldos pactados a más de 1 año plazo | 80.832 | 315.392 | 281.633 | 2.340 | 11.794 | 65.032 | 1.038 | 11.854 | 1.611 |
| BG enteradas con pagarés | 79.741 | 315.185 | 60.497 | 2.340 | 11.794 | 11.325 | 1.038 | 11.854 | 1.374 |
| Obligaciones por avales y fianzas | 1.091 | 207 | 221.136 | – | – | 53.707 | – | – | 237 |
| Intereses por pagar de otras operaciones | 6 | – | – | – | – | – | 210 | – | – |
| OTRAS CUENTAS DEL PASIVO | 4.033.425 | 2.097.519 | 7.375.198 | 543.424 | 487.848 | 1.145.113 | 2.986.390 | 1.092.304 | 4.771.465 |
| Saldos con sucursales en el país | 2 | – | – | – | – | – | – | – | 3 |
| Operaciones pendientes | 15.838 | – | 2.340 | 4.132 | – | 3 | 577 | – | 61 |
| Cuentas diversas | 138.131 | 979 | 284.056 | 50.448 | 11 | 11.983 | 14.838 | 354 | 96.682 |
| Pasivo transitorio | 74.720 | 1.737 | 779 | 9.925 | 207 | – | 6.479 | – | 66 |
| Operaciones a futuro | 3.804.733 | 1.398.812 | 6.658.314 | 478.920 | 423.391 | 1.133.127 | 2.964.497 | 1.091.950 | 4.674.653 |
| Bonos subordinados | – | 695.991 | 429.709 | – | 64.239 | – | – | – | – |
| PROVISIONES | 639.452 | – | – | 100.758 | – | – | 56.775 | – | – |
| Provisiones sobre colocaciones | 552.555 | – | – | 70.849 | – | – | 55.272 | – | – |
| Provisiones para créditos hipotecarios para vivienda | 24.426 | – | – | 14.697 | – | – | 1.358 | – | – |
| Provisiones sobre inversiones | 328 | – | – | 1.900 | – | – | – | – | – |
| Provisiones por bienes recibidos en pago | 6.044 | – | – | – | – | – | 144 | – | – |
| Provisiones por Riesgo-País | 1.891 | – | – | 12 | – | – | 1 | – | – |
| Provisiones voluntarias | 54.208 | – | – | 13.300 | – | – | – | – | – |
| CAPITAL Y RESERVAS | 2.680.611 | – | – | 343.710 | – | – | 509.870 | – | – |
| Capital pagado | 2.206.737 | – | – | 4.000 | – | – | 335.555 | – | – |
| Reserva de revalorización del capital pagado | 2.536 | – | – | 5.566 | – | – | 6.472 | – | – |
| Otras reservas | 445.968 | – | – | 325.243 | – | – | 164.036 | – | – |
| Otras cuentas patrimoniales | 25.159 | – | – | 8.901 | – | – | 1.143 | – | – |
| Revalorización provisional del capital propio | 211 | – | – | – | – | – | 2.665 | – | – |
| CUENTAS DE AJUSTE Y CONTROL | 4.586.108 | – | 2.427.275 | 372.624 | – | 92.329 | 3.182.605 | – | 3.326.308 |
| Cuentas de la posición de cambios | 328.527 | – | –966.969 | 50.216 | – | – | 4.584 | – | 228.557 |
| Otras cuentas de conversión y cambio | 4.222.838 | – | 3.030.519 | 322.407 | – | 92.329 | 3.178.020 | – | 2.799.351 |
| Cuentas varias de control | 34.742 | – | 363.724 | – | – | – | – | – | 298.399 |
| UTILIDAD DEL EJERCICIO | 301.878 | – | 107.360 | 20.038 | – | 7.861 | 64.214 | – | 17.169 |
| TOTAL PASIVO | 26.288.961 | 13.145.888 | 16.074.908 | 3.603.535 | 4.018.537 | 1.565.401 | 8.698.676 | 2.086.953 | 8.608.429 |

PASIVOS. DICIEMBRE 2002 (saldos a fin de mes en millones de pesos)

| | SOCIEDADES FINANCIERAS | | | SISTEMA FINANCIERO | | | TOTAL |
|---|------------------------|---------------|-------------|--------------------|-------------------|-------------------|-------------------|
| | MCH no reaj. | MCH reaj. | M. extranj. | MCH no reaj. | MCH reaj. | M. extranj. | |
| PASIVO CIRCULANTE | 125.960 | 9.318 | - | 18.295.251 | 15.583.025 | 6.978.661 | 40.856.937 |
| Depósitos, captaciones y otras obligaciones | 125.960 | 9.318 | - | 17.119.669 | 8.467.945 | 2.971.998 | 28.559.612 |
| Saldos pactados hasta 1 año plazo | 39.083 | 629 | - | 14.099.700 | 3.799.456 | 2.964.120 | 20.863.277 |
| Acreedores en cuentas corrientes | - | - | - | 4.337.953 | - | 503.818 | 4.841.771 |
| Otros saldos acreedores a la vista | 12.640 | - | - | 2.676.175 | 78.207 | 99.219 | 2.853.601 |
| Cuentas de depósito a la vista | 31 | - | - | 139.335 | - | - | 139.335 |
| Depósitos y captaciones a plazo de 30 a 89 días | 19.044 | - | - | 4.678.440 | 1.172 | 1.754.454 | 6.434.066 |
| Depósitos y captaciones a plazo de 90 días a 1 año | 5.229 | 103 | - | 2.161.928 | 1.379.173 | 605.295 | 4.146.396 |
| Otros saldos acreedores a plazo | - | - | - | 2.858 | 2.589 | 1.237 | 6.684 |
| Depósitos de ahorro a plazo | - | 526 | - | 836 | 2.334.578 | - | 2.335.414 |
| Cuentas y documentos por pagar | 2.139 | - | - | 102.177 | 3.737 | 97 | 106.011 |
| Saldos pactados a más de 1 año plazo | 86.877 | 8.690 | - | 3.019.969 | 4.668.489 | 7.878 | 7.696.335 |
| Depósitos y captaciones | 86.877 | 8.690 | - | 3.018.240 | 4.109.604 | 7.878 | 7.135.722 |
| Documentos por pagar | - | - | - | 1.729 | 2.403 | - | 4.131 |
| Obligaciones por bonos | - | - | - | - | 556.482 | - | 556.482 |
| Operaciones con pacto de retrocompra | - | - | - | 440.346 | 3.569 | 505.513 | 949.428 |
| Venta a inst. financ. de doctos. con pacto de retrocompra | - | - | - | 87.370 | - | 7.133 | 94.504 |
| Venta a terceros de doctos. con pacto de retrocompra | - | - | - | 352.976 | 3.569 | 498.380 | 854.925 |
| Obligaciones por letras de crédito | - | - | - | - | 6.005.965 | - | 6.005.965 |
| LC en circulación con amortización indirecta | - | - | - | - | - | - | - |
| LC en circulación con amortización directa | - | - | - | - | 5.928.399 | - | 5.928.399 |
| Cupones por vencer | - | - | - | - | 77.566 | - | 77.566 |
| Préstamos y otras obligaciones contraídas en el país | - | - | - | 513.677 | 398.355 | 140.580 | 1.052.611 |
| Saldos pactados hasta 1 año plazo | - | - | - | 513.677 | 109.427 | 128.500 | 751.604 |
| Adeudado al Banco Central | - | - | - | 191.806 | - | - | 191.806 |
| Adeudado al Banco del Estado | - | - | - | 38.095 | 53.286 | - | 91.381 |
| Adeudado a otras instituciones financieras | - | - | - | 194.414 | 56.142 | 57.464 | 308.020 |
| Otras obligaciones | - | - | - | 89.361 | - | 71.035 | 160.397 |
| Saldos pactados a más de 1 año plazo | - | - | - | - | 288.928 | 12.080 | 301.007 |
| Adeudado al Banco Central | - | - | - | - | 37.587 | - | 37.587 |
| Adeudado al Banco del Estado | - | - | - | - | 10.431 | - | 10.431 |
| Adeudado a otras instituciones financieras | - | - | - | - | 2.980 | - | 2.980 |
| Línea de crédito para reprogramación de deudas | - | - | - | - | 33.395 | - | 33.395 |
| Otras obligaciones | - | - | - | - | 204.534 | 12.080 | 216.614 |
| Préstamos y otras obligac. contraídas en el exterior | - | - | - | - | 361 | 2.270.000 | 2.270.360 |
| Saldos pactados hasta 1 año plazo | - | - | - | - | - | 881.972 | 881.972 |
| Adeud. a bancos del ext. por financ. de import. y export. | - | - | - | - | - | 698.116 | 698.116 |
| Adeud. a bancos del ext. por otras obligaciones | - | - | - | - | - | 56.358 | 56.358 |
| Adeud. a oficinas del mismo banco | - | - | - | - | - | 122.594 | 122.594 |
| Corresponsales ALADI-Banco Central | - | - | - | - | - | 4.904 | 4.904 |
| Otros préstamos y obligaciones | - | - | - | - | - | - | - |
| Saldos pactados a más de 1 año plazo | - | - | - | - | 361 | 1.388.028 | 1.388.389 |
| Adeudado a bancos del exterior | - | - | - | - | 231 | 1.363.079 | 1.363.310 |
| Adeudado a oficinas del mismo banco | - | - | - | - | - | 23.954 | 23.954 |
| Corresponsales ALADI-Banco Central | - | - | - | - | - | 221 | 221 |
| Otros préstamos y obligaciones | - | - | - | - | 129 | 774 | 904 |
| Obligaciones contingentes | - | - | - | 221.342 | 706.831 | 1.090.570 | 2.018.743 |
| Saldos pactados hasta 1 año plazo | - | - | - | 137.132 | 367.790 | 742.294 | 1.247.216 |
| BG enteradas con pagarés | - | - | - | 137.086 | 367.140 | 175.925 | 680.151 |
| Obligaciones por avales y fianzas | - | - | - | - | 601 | 175.632 | 176.233 |
| CC simples o documentarias | - | - | - | 45 | 49 | 319.600 | 319.694 |
| CC del exterior confirmadas | - | - | - | - | - | 71.138 | 71.138 |
| Saldos pactados a más de 1 año plazo | - | - | - | 84.210 | 339.040 | 348.276 | 771.527 |
| BG enteradas con pagarés | - | - | - | 83.119 | 338.833 | 73.196 | 495.148 |
| Obligaciones por avales y fianzas | - | - | - | 1.091 | 207 | 275.080 | 276.379 |
| Intereses por pagar de otras operaciones | - | - | - | 217 | - | - | 217 |
| OTRAS CUENTAS DEL PASIVO | 1.967 | 6.691 | - | 7.565.206 | 3.684.363 | 13.291.776 | 24.541.345 |
| Saldos con sucursales en el país | - | - | - | 2 | - | 3 | 6 |
| Operaciones pendientes | 60 | - | - | 20.606 | - | 2.403 | 23.009 |
| Cuentas diversas | 1.907 | - | - | 205.324 | 1.344 | 392.721 | 599.389 |
| Pasivo transitorio | - | - | - | 91.124 | 1.945 | 845 | 93.914 |
| Operaciones a futuro | - | - | - | 7.248.151 | 2.914.153 | 12.466.094 | 22.628.397 |
| Bonos subordinados | - | 6.691 | - | - | 766.921 | 429.709 | 1.196.630 |
| PROVISIONES | 18.654 | - | - | 815.638 | - | - | 815.638 |
| Provisiones sobre colocaciones | 18.600 | - | - | 697.276 | - | - | 697.276 |
| Provisiones para créditos hipotecarios para vivienda | - | - | - | 40.481 | - | - | 40.481 |
| Provisiones sobre inversiones | - | - | - | 2.228 | - | - | 2.228 |
| Provisiones por bienes recibidos en pago | 54 | - | - | 6.241 | - | - | 6.241 |
| Provisiones por Riesgo-País | - | - | - | 1.904 | - | - | 1.904 |
| Provisiones voluntarias | - | - | - | 67.508 | - | - | 67.508 |
| CAPITAL Y RESERVAS | 23.473 | - | - | 3.557.665 | - | - | 3.557.665 |
| Capital pagado | 23.050 | - | - | 2.569.342 | - | - | 2.569.342 |
| Reserva de revalorización del capital pagado | - | - | - | 14.574 | - | - | 14.574 |
| Otras reservas | 423 | - | - | 935.669 | - | - | 935.669 |
| Otras cuentas patrimoniales | - | - | - | 35.203 | - | - | 35.203 |
| Revalorización provisional del capital propio | - | - | - | 2.876 | - | - | 2.876 |
| CUENTAS DE AJUSTE Y CONTROL | - | - | - | 8.141.336 | - | 5.845.912 | 13.987.248 |
| Cuentas de la posición de cambios | - | - | - | 383.328 | - | -738.412 | -355.084 |
| Otras cuentas de conversión y cambio | - | - | - | 7.723.266 | - | 5.922.200 | 13.645.465 |
| Cuentas varias de control | - | - | - | 34.742 | - | 662.124 | 696.866 |
| UTILIDAD DEL EJERCICIO | 4.375 | - | - | 390.504 | - | 132.389 | 511.454 |
| TOTAL PASIVO | 174.429 | 16.009 | - | 38.765.600 | 19.267.388 | 26.248.739 | 84.270.288 |

CUENTAS DE RESULTADO DEL SISTEMA FINANCIERO. DICIEMBRE 2002
INGRESOS (en millones de pesos)

| | BANCOS ESTABLECIDOS EN CHILE | | | BANCO DEL ESTADO | | | SUC. BANCOS EXTRANJEROS | | |
|--|------------------------------|-------------------|-------------------|------------------|-------------------|----------------|-------------------------|-------------------|------------------|
| | Moneda Chilena | Moneda Extranjera | Total | Moneda Chilena | Moneda Extranjera | Total | Moneda Chilena | Moneda Extranjera | Total |
| INGRESOS DE OPERACION | 10.066.549 | 215.064 | 10.281.613 | 585.900 | 12.255 | 598.155 | 1.165.766 | 22.684 | 1.188.449 |
| INTERESES PERCIBIDOS Y DEVENGADOS | 2.018.528 | 176.222 | 2.194.749 | 333.888 | 10.039 | 343.927 | 223.670 | 16.981 | 240.652 |
| Colocaciones | 1.768.705 | 129.328 | 1.898.033 | 256.931 | 8.552 | 265.483 | 186.593 | 8.801 | 195.394 |
| Colocaciones efectivas en moneda nacional reajustables | 493.152 | - | 493.152 | 81.562 | - | 81.562 | 24.230 | - | 24.230 |
| Colocaciones efectivas en moneda nacional no reajustables | 891.290 | - | 891.290 | 78.272 | - | 78.272 | 132.391 | - | 132.391 |
| Colocaciones efectivas en moneda extranjera | 5.569 | 128.851 | 134.420 | 846 | 8.524 | 9.370 | 330 | 8.750 | 9.080 |
| Colocaciones en letras de crédito | 284.877 | - | 284.877 | 91.110 | - | 91.110 | 27.202 | - | 27.202 |
| Operaciones de leasing | 78.818 | 284 | 79.102 | 3.641 | - | 3.641 | 1.840 | 12 | 1.852 |
| Colocaciones contingentes | 13.518 | 193 | 13.711 | 608 | 29 | 637 | 563 | 40 | 602 |
| Colocaciones reprogramadas en moneda nacional | 1.481 | - | 1.481 | 892 | - | 892 | 36 | - | 36 |
| Colocaciones reprogramadas en moneda extranjera | - | - | - | - | - | - | - | - | - |
| Operaciones de compra con pacto de retrocompra | 6.900 | 1 | 6.900 | 654 | - | 654 | 989 | - | 989 |
| Inversiones | 234.638 | 40.345 | 274.982 | 74.491 | 600 | 75.091 | 35.157 | 1.115 | 36.271 |
| Inversiones en documentos fiscales y del Banco Central | 142.305 | 3.528 | 145.834 | 55.037 | - | 55.037 | 33.384 | 15 | 33.399 |
| Inversiones en doctos. B.C. sin mercado secundario | 7.590 | - | 7.590 | - | - | - | 1 | - | 1 |
| Inversiones en doctos. de otras inst. finan. del país | 32.794 | - | 32.794 | 11.683 | - | 11.683 | 1.618 | 162 | 1.779 |
| Otras inversiones | 51.948 | 36.816 | 88.764 | 7.771 | 600 | 8.371 | 154 | 937 | 1.091 |
| Intereses por otras operaciones | 8.285 | 6.549 | 14.834 | 1.812 | 887 | 2.698 | 932 | 7.066 | 7.997 |
| REAJUSTES PERCIBIDOS Y DEVENGADOS | 569.234 | - | 569.234 | 128.497 | - | 128.497 | 63.881 | - | 63.881 |
| Colocaciones | 397.698 | - | 397.698 | 81.929 | - | 81.929 | 23.726 | - | 23.726 |
| Colocaciones efectivas | 237.197 | - | 237.197 | 40.150 | - | 40.150 | 11.128 | - | 11.128 |
| Colocaciones en letras de crédito | 125.800 | - | 125.800 | 40.139 | - | 40.139 | 11.889 | - | 11.889 |
| Operaciones de leasing | 33.843 | - | 33.843 | 1.316 | - | 1.316 | 684 | - | 684 |
| Colocaciones reprogramadas | 858 | - | 858 | 324 | - | 324 | 25 | - | 25 |
| Operaciones de compra con pacto de retrocompra | 1.199 | - | 1.199 | 68 | - | 68 | - | - | - |
| Inversiones | 168.681 | - | 168.681 | 42.521 | - | 42.521 | 39.867 | - | 39.867 |
| Inversiones en documentos fiscales y del Banco Central | 129.658 | - | 129.658 | 31.761 | - | 31.761 | 39.815 | - | 39.815 |
| Inversiones en doctos. B.C. sin mercado secundario | 8.613 | - | 8.613 | - | - | - | - | - | - |
| Inversiones en doctos. de otras inst. finan. del país | 12.860 | - | 12.860 | 7.584 | - | 7.584 | 23 | - | 23 |
| Otras inversiones | 17.550 | - | 17.550 | 3.176 | - | 3.176 | 29 | - | 29 |
| Reajustes por otras operaciones | 1.656 | - | 1.656 | 3.979 | - | 3.979 | 289 | - | 289 |
| COMISIONES PERCIBIDAS Y DEVENGADAS | 339.314 | 9.609 | 348.923 | 56.160 | 476 | 56.636 | 28.268 | 2.320 | 30.588 |
| Colocaciones en letras de crédito | 54.225 | - | 54.225 | 24.888 | - | 24.888 | 3.663 | - | 3.663 |
| Colocaciones contingentes | 5.638 | 396 | 6.034 | - | - | - | 321 | 17 | 338 |
| Cartas de crédito | 4.749 | 1.388 | 6.138 | 101 | 215 | 316 | 500 | 580 | 1.079 |
| Cobranzas de documentos | 15.698 | 582 | 16.281 | 928 | 1 | 929 | 1.371 | 18 | 1.389 |
| Comisiones de confianza y custodia | 2.106 | 176 | 2.281 | 92 | - | 92 | 716 | 927 | 1.643 |
| Otras comisiones | 256.898 | 7.066 | 263.964 | 30.150 | 261 | 30.411 | 21.697 | 779 | 22.475 |
| UTILIDADES POR DIFERENCIAS DE PRECIO | 135.375 | 24.922 | 160.298 | 20.883 | 1.740 | 22.623 | 40.547 | 546 | 41.094 |
| Intermediación de efectos de comercio de la cartera coloc. | 11.302 | 563 | 11.865 | 7.896 | - | 7.896 | 2.182 | 1 | 2.183 |
| Intermediación de doctos. emitidos por el Banco Central | 49.778 | - | 49.778 | 7.863 | - | 7.863 | 33.853 | - | 33.853 |
| Intermediación de doctos. emitidos por organismos fiscales | 713 | 785 | 1.498 | - | - | - | - | 545 | 545 |
| Intermediación de valores y otros documentos | 18.739 | 23.574 | 42.314 | 4.949 | 1.740 | 6.689 | 329 | - | 329 |
| Utilidades por venta de bienes recibidos en pago | 14.043 | - | 14.043 | 175 | - | 175 | 318 | - | 318 |
| Ajuste a valor de mercado de inversiones transables | 40.801 | - | 40.801 | - | - | - | 3.867 | - | 3.867 |
| UTILIDADES DE CAMBIO | 6.922.406 | 4.116 | 6.926.522 | 29.852 | - | 29.852 | 798.309 | 2.836 | 801.145 |
| Ajustes de la posición de cambio | 5.221.194 | - | 5.221.194 | 19.749 | - | 19.749 | 66.052 | - | 66.052 |
| Ajustes de otras cuentas de cambio | 74.442 | - | 74.442 | 8.870 | - | 8.870 | 2.870 | - | 2.870 |
| Utilidades varias de cambio | 1.626.771 | 4.116 | 1.630.887 | 1.233 | - | 1.233 | 729.387 | 2.836 | 732.223 |
| OTROS INGRESOS DE OPERACION | 81.692 | 195 | 81.887 | 16.621 | - | 16.621 | 11.090 | - | 11.090 |
| Otros | 81.692 | 195 | 81.887 | 16.621 | - | 16.621 | 11.090 | - | 11.090 |
| INGRESOS PROVENIENTES DE EJERCICIOS ANTERIORES | 5.917 | 17 | 5.935 | 1.502 | 7 | 1.509 | 724 | 7 | 731 |
| Recuperación de gastos | 5.917 | 17 | 5.935 | 1.502 | 7 | 1.509 | 724 | 7 | 731 |
| INGRESOS NO OPERACIONALES | 36.253 | 1.919 | 38.173 | 5.266 | 50 | 5.316 | 2.346 | 826 | 3.172 |
| Beneficios por venta de activo fijo | 2.303 | - | 2.303 | 402 | - | 402 | 84 | - | 84 |
| Ingresos varios | 32.434 | 1.919 | 34.354 | 4.864 | 50 | 4.915 | 2.262 | 826 | 3.088 |
| Utilidades de Sucursales en el Exterior | 1.516 | - | 1.516 | - | - | - | - | - | - |
| INGRESOS POR INVERSIONES EN SOCIEDADES | 84.506 | - | 84.506 | 6.436 | - | 6.436 | 4.498 | - | 4.498 |
| CORRECCION MONETARIA | 762 | - | 762 | - | - | - | 284 | - | 284 |
| TOTAL DE INGRESOS | 10.193.988 | 217.000 | 10.410.988 | 599.104 | 12.312 | 611.416 | 1.173.617 | 23.516 | 1.197.133 |
| PERDIDA NETA | - | - | - | - | - | - | - | - | - |

La moneda extranjera se ha convertido al tipo de cambio de representación contable: \$ 712,38 por US\$ 1.
 En la pág. 33 se indican las entidades consideradas Sucursales de Bancos Extranjeros para fines estadísticos.

INGRESOS. DICIEMBRE 2002 (en millones de pesos)

| | SOCIEDADES FINANCIERAS | | | SISTEMA FINANCIERO | | |
|---|------------------------|-------------------|---------------|--------------------|-------------------|-------------------|
| | Moneda Chilena | Moneda Extranjera | Total | Moneda Chilena | Moneda Extranjera | Total |
| INGRESOS DE OPERACION | 62.903 | - | 62.903 | 11.881.118 | 250.002 | 12.131.120 |
| INTERESES PERCIBIDOS Y DEVENGADOS | 54.980 | - | 54.980 | 2.631.066 | 203.242 | 2.834.309 |
| Colocaciones | 53.997 | - | 53.997 | 2.266.225 | 146.681 | 2.412.906 |
| Colocaciones efectivas en moneda nacional reajustables | 539 | - | 539 | 599.484 | - | 599.484 |
| Colocaciones efectivas en moneda nacional no reajustables | 53.457 | - | 53.457 | 1.155.410 | - | 1.155.410 |
| Colocaciones efectivas en moneda extranjera | - | - | - | 6.745 | 146.124 | 152.869 |
| Colocaciones en letras de crédito | - | - | - | 403.188 | - | 403.188 |
| Operaciones de leasing | - | - | - | 84.299 | 296 | 84.596 |
| Colocaciones contingentes | - | - | - | 14.688 | 261 | 14.949 |
| Colocaciones reprogramadas en moneda nacional | - | - | - | 2.410 | - | 2.410 |
| Colocaciones reprogramadas en moneda extranjera | - | - | - | - | - | - |
| Operaciones de compra con pacto de retrocompra | - | - | - | 8.543 | 1 | 8.544 |
| Inversiones | 966 | - | 966 | 345.251 | 42.060 | 387.311 |
| Inversiones en documentos fiscales y del Banco Central | 6 | - | 6 | 230.733 | 3.544 | 234.277 |
| Inversiones en doctos. B.C. sin mercado secundario | - | - | - | 7.591 | - | 7.591 |
| Inversiones en doctos. de otras inst. finan. del país | - | - | - | 46.095 | 162 | 46.256 |
| Otras inversiones | 959 | - | 959 | 60.832 | 38.354 | 99.186 |
| Intereses por otras operaciones | 18 | - | 18 | 11.047 | 14.501 | 25.548 |
| REAJUSTES PERCIBIDOS Y DEVENGADOS | 146 | - | 146 | 761.758 | - | 761.758 |
| Colocaciones | 146 | - | 146 | 503.499 | - | 503.499 |
| Colocaciones efectivas | 146 | - | 146 | 288.622 | - | 288.622 |
| Colocaciones en letras de crédito | - | - | - | 177.828 | - | 177.828 |
| Operaciones de leasing | - | - | - | 35.843 | - | 35.843 |
| Colocaciones reprogramadas | - | - | - | 1.207 | - | 1.207 |
| Operaciones de compra con pacto de retrocompra | - | - | - | 1.266 | - | 1.266 |
| Inversiones | - | - | - | 251.068 | - | 251.068 |
| Inversiones en documentos fiscales y del Banco Central | - | - | - | 201.233 | - | 201.233 |
| Inversiones en doctos. B.C. sin mercado secundario | - | - | - | 8.613 | - | 8.613 |
| Inversiones en doctos. de otras inst. finan. del país | - | - | - | 20.467 | - | 20.467 |
| Otras inversiones | - | - | - | 20.754 | - | 20.754 |
| Reajustes por otras operaciones | - | - | - | 5.925 | - | 5.925 |
| COMISIONES PERCIBIDAS Y DEVENGADAS | 2.373 | - | 2.373 | 426.116 | 12.404 | 438.520 |
| Colocaciones en letras de crédito | - | - | - | 82.777 | - | 82.777 |
| Colocaciones contingentes | - | - | - | 5.959 | 413 | 6.372 |
| Cartas de crédito | - | - | - | 5.350 | 2.183 | 7.533 |
| Cobranzas de documentos | - | - | - | 17.998 | 601 | 18.599 |
| Comisiones de confianza y custodia | - | - | - | 2.914 | 1.103 | 4.017 |
| Otras comisiones | 2.373 | - | 2.373 | 311.118 | 8.105 | 319.223 |
| UTILIDADES POR DIFERENCIAS DE PRECIO | 21 | - | 21 | 196.826 | 27.209 | 224.035 |
| Intermediación de efectos de comercio de la cartería coloc. | - | - | - | 21.379 | 564 | 21.943 |
| Intermediación de doctos. emitidos por el Banco Central | - | - | - | 91.493 | - | 91.493 |
| Intermediación de doctos. emitidos por organismos fiscales | - | - | - | 713 | 1.331 | 2.043 |
| Intermediación de valores y otros documentos | - | - | - | 24.017 | 25.314 | 49.331 |
| Utilidades por venta de bienes recibidos en pago | 21 | - | 21 | 14.556 | - | 14.556 |
| Ajuste a valor de mercado de inversiones transables | - | - | - | 44.668 | - | 44.668 |
| UTILIDADES DE CAMBIO | - | - | - | 7.750.566 | 6.952 | 7.757.518 |
| Ajustes de la posición de cambio | - | - | - | 5.306.994 | - | 5.306.994 |
| Ajustes de otras cuentas de cambio | - | - | - | 86.182 | - | 86.182 |
| Utilidades varias de cambio | - | - | - | 2.357.390 | 6.952 | 2.364.342 |
| OTROS INGRESOS DE OPERACION | 5.382 | - | 5.382 | 114.785 | 195 | 114.980 |
| Otros | 5.382 | - | 5.382 | 114.785 | 195 | 114.980 |
| INGRESOS PROVENIENTES DE EJERCICIOS ANTERIORES | 11 | - | 11 | 8.154 | 30 | 8.185 |
| Recuperación de gastos | 11 | - | 11 | 8.154 | 30 | 8.185 |
| INGRESOS NO OPERACIONALES | 578 | - | 578 | 44.444 | 2.796 | 47.239 |
| Beneficios por venta de activo fijo | 22 | - | 22 | 2.811 | - | 2.811 |
| Ingresos varios | 556 | - | 556 | 40.116 | 2.796 | 42.912 |
| Utilidades de Sucursales en el Exterior | - | - | - | 1.516 | - | 1.516 |
| INGRESOS POR INVERSIONES EN SOCIEDADES | 982 | - | 982 | 96.422 | - | 96.422 |
| CORRECCION MONETARIA | - | - | - | 1.046 | - | 1.046 |
| TOTAL DE INGRESOS | 64.474 | - | 64.474 | 12.031.184 | 252.828 | 12.284.012 |
| PERDIDA NETA | - | - | - | - | - | - |

CUENTAS DE RESULTADO DEL SISTEMA FINANCIERO. DICIEMBRE 2002
GASTOS (en millones de pesos)

| | BANCOS ESTABLECIDOS EN CHILE | | | BANCO DEL ESTADO | | | SUC. BANCOS EXTRANJEROS | | |
|---|------------------------------|-------------------|-------------------|------------------|-------------------|----------------|-------------------------|-------------------|------------------|
| | Moneda Chilena | Moneda Extranjera | Total | Moneda Chilena | Moneda Extranjera | Total | Moneda Chilena | Moneda Extranjera | Total |
| GASTOS DE OPERACION | 8.450.877 | 116.085 | 8.566.961 | 296.290 | 4.121 | 300.412 | 914.342 | 6.359 | 920.700 |
| INTERESES PAGADOS Y DEVENGADOS | 971.496 | 85.320 | 1.056.817 | 141.634 | 1.281 | 142.916 | 104.720 | 3.863 | 108.583 |
| Depósitos, captaciones y otras obligaciones | 626.304 | 52.081 | 678.385 | 44.777 | 729 | 45.506 | 66.158 | 3.482 | 69.640 |
| Depósitos y cuentas de ahorro a la vista | 384 | - | 384 | - | - | - | - | - | - |
| Dep. y Cap. a plazo pact. de 30 a 89 días | 181.227 | 25.794 | 207.021 | 12.553 | 633 | 13.186 | 22.179 | 2.940 | 25.119 |
| Dep. y Cap. a plazo pact. de 90 días a 1 año reajustables | 42.710 | - | 42.710 | 489 | - | 489 | 3.204 | - | 3.204 |
| Dep. y Cap. a plazo pact. de 90 días a 1 año no reajustables | 77.792 | 10.705 | 88.497 | 2.239 | 96 | 2.334 | 12.664 | 541 | 13.206 |
| Dep. y Cap. a plazo pact. a más de 1 año reajustables | 153.065 | - | 153.065 | 140 | - | 140 | 13.916 | - | 13.916 |
| Dep. y Cap. a plazo pact. a más de 1 año no reajustables | 69.936 | 244 | 70.180 | 7.644 | - | 7.644 | 14.172 | 1 | 14.173 |
| Depósitos de ahorro a plazo | 6.567 | - | 6.567 | 10.025 | - | 10.025 | - | - | - |
| Otros | 94.622 | 15.338 | 109.960 | 11.687 | - | 11.687 | 21 | - | 21 |
| Obligaciones por pactos de retrocompra | 25.273 | 5.882 | 31.156 | 2.805 | - | 2.805 | 5.890 | 78 | 5.968 |
| Obligaciones por letras de crédito | 286.122 | - | 286.122 | 89.562 | - | 89.562 | 27.703 | - | 27.703 |
| Préstamos y otras obligaciones contraídas en el país | 28.706 | 484 | 29.190 | 4.008 | 62 | 4.070 | 4.653 | 72 | 4.725 |
| Préstamos obtenidos en el Banco Central | 3.386 | 52 | 3.438 | 1.932 | - | 1.932 | 216 | - | 216 |
| Préstamos del Banco Central por reprogramación de deudas | 962 | - | 962 | 171 | - | 171 | 29 | - | 29 |
| Préstamos de instituciones financieras | 10.601 | 378 | 10.979 | 1.840 | 62 | 1.902 | 4.113 | 69 | 4.182 |
| Otros | 13.757 | 54 | 13.810 | 65 | - | 65 | 295 | 3 | 298 |
| Préstamos y otras obligaciones contraídas en el exterior | 4.213 | 26.768 | 30.981 | 474 | 483 | 958 | 42 | 205 | 247 |
| Préstamos de bancos del exterior | 4.138 | 26.438 | 30.575 | 453 | 483 | 936 | 42 | 99 | 142 |
| Préstamos de oficinas del mismo banco | - | 280 | 280 | - | - | - | - | 106 | 106 |
| Otros | 75 | 51 | 126 | 22 | - | 22 | - | - | - |
| Intereses por otras operaciones | 878 | 105 | 983 | 8 | 7 | 15 | 274 | 26 | 299 |
| REAJUSTES PAGADOS Y DEVENGADOS | 331.290 | - | 331.290 | 94.318 | - | 94.318 | 28.119 | - | 28.119 |
| Depósitos, captaciones y otras obligaciones | 187.748 | - | 187.748 | 52.457 | - | 52.457 | 14.524 | - | 14.524 |
| Depósitos y captaciones a plazo pactados hasta 1 año | 35.410 | - | 35.410 | 308 | - | 308 | 4.149 | - | 4.149 |
| Depósitos y captaciones a plazo pactados a más de 1 año | 100.981 | - | 100.981 | 910 | - | 910 | 10.300 | - | 10.300 |
| Otros depósitos, captaciones y obligaciones | 51.358 | - | 51.358 | 51.239 | - | 51.239 | 75 | - | 75 |
| Obligaciones por pactos de retrocompra | 447 | - | 447 | -1 | - | -1 | 231 | - | 231 |
| Obligaciones por letras de crédito | 127.294 | - | 127.294 | 40.304 | - | 40.304 | 12.855 | - | 12.855 |
| Préstamos y otras obligaciones contraídas en el país | 14.252 | - | 14.252 | 812 | - | 812 | 308 | - | 308 |
| Préstamos obtenidos en el Banco Central | 714 | - | 714 | 408 | - | 408 | - | - | - |
| Préstamos de Banco Central por reprogramación de deudas | 866 | - | 866 | 135 | - | 135 | 25 | - | 25 |
| Préstamos de instituciones financieras | 3.203 | - | 3.203 | 244 | - | 244 | 140 | - | 140 |
| Otros préstamos y obligaciones | 9.469 | - | 9.469 | 24 | - | 24 | 142 | - | 142 |
| Reajustes por otras operaciones | 1.548 | - | 1.548 | 746 | - | 746 | 201 | - | 201 |
| COMISIONES PAGADAS Y DEVENGADAS | 59.501 | 1.332 | 60.833 | 8.155 | 5 | 8.160 | 2.593 | 39 | 2.632 |
| Préstamos y otras obligaciones contraídas en el país | 302 | - | 302 | - | - | - | 57 | 1 | 59 |
| Préstamos y otras obligaciones contraídas en el exterior | 44 | 760 | 804 | - | - | - | - | 11 | 11 |
| Otras comisiones | 59.155 | 572 | 59.727 | 8.155 | 5 | 8.160 | 2.536 | 27 | 2.563 |
| PERDIDAS POR DIFERENCIAS DE PRECIO | 43.762 | 11.440 | 55.203 | 2.704 | 2.493 | 5.197 | 9.496 | - | 9.496 |
| Intermediación de efect. de comercio de la cartera de coloc. | 4.278 | 968 | 5.246 | 16 | 75 | 90 | 398 | - | 398 |
| Intermediación de doctos. emitidos por el Banco Central | 12.257 | - | 12.257 | 2.187 | - | 2.187 | 12.740 | - | 12.740 |
| Intermediación de doctos. emitidos por organismos fiscales | 115 | 58 | 174 | - | - | - | - | - | - |
| Intermediación de valores y otros documentos | 2.387 | 10.414 | 12.801 | 149 | 2.418 | 2.567 | 30 | - | 30 |
| Ajuste a valor de mercado de inversiones transables | 24.724 | - | 24.724 | 353 | - | 353 | -3.672 | - | -3.672 |
| PERDIDAS DE CAMBIO | 7.006.087 | 17.436 | 7.023.522 | 43.664 | - | 43.664 | 765.759 | 2.457 | 768.216 |
| Ajustes de la posición de cambios | 5.171.578 | - | 5.171.578 | 9.462 | - | 9.462 | 29.684 | - | 29.684 |
| Ajustes de otras cuentas de cambio | 80.269 | - | 80.269 | 3.260 | - | 3.260 | 288 | - | 288 |
| Pérdidas varias de cambio | 1.754.239 | 17.436 | 1.771.675 | 30.942 | - | 30.942 | 735.787 | 2.457 | 738.244 |
| OTROS GASTOS DE OPERACION | 38.740 | 557 | 39.297 | 5.814 | 342 | 6.156 | 3.654 | - | 3.655 |
| Otros gastos de operación | 38.740 | 557 | 39.297 | 5.814 | 342 | 6.156 | 3.654 | - | 3.655 |
| PROVISIONES POR ACTIVOS RIESGOSOS | 360.098 | - | 360.098 | 43.424 | - | 43.424 | 25.167 | - | 25.167 |
| Provisiones sobre colocaciones | 346.337 | - | 346.337 | 41.177 | - | 41.177 | 24.671 | - | 24.671 |
| Provisiones sobre inversiones | 2.430 | - | 2.430 | 2.231 | - | 2.231 | - | - | - |
| Provisiones sobre bienes recibidos en pago | 13.209 | - | 13.209 | 16 | - | 16 | 496 | - | 496 |
| Provisiones por Riesgo-País | -1.878 | - | -1.878 | - | - | - | - | - | - |
| GASTOS DE APOYO OPERACIONAL | 890.622 | 972 | 891.594 | 194.292 | 279 | 194.571 | 144.231 | 253 | 144.484 |
| Gastos del personal y directorio | 456.768 | - | 456.768 | 129.055 | - | 129.055 | 76.819 | - | 76.819 |
| Remuneraciones y aportes patronales | 353.800 | - | 353.800 | 99.640 | - | 99.640 | 59.370 | - | 59.370 |
| Provisiones e indemnizaciones del personal | 42.268 | - | 42.268 | 12.878 | - | 12.878 | 6.901 | - | 6.901 |
| Gastos del directorio | 6.367 | - | 6.367 | 115 | - | 115 | - | - | - |
| Otros gastos del personal | 54.333 | - | 54.333 | 16.421 | - | 16.421 | 10.548 | - | 10.548 |
| Gastos de administración | 310.003 | 774 | 310.777 | 43.548 | 279 | 43.827 | 46.133 | 253 | 46.386 |
| Consumo de materiales | 16.451 | - | 16.451 | 3.352 | - | 3.352 | 2.515 | - | 2.515 |
| Reparación y mantención de activo fijo | 31.564 | - | 31.564 | 5.608 | - | 5.608 | 9.395 | - | 9.395 |
| Arriendos y seguros | 43.819 | - | 43.819 | 2.398 | - | 2.398 | 9.246 | - | 9.246 |
| Publicidad y propaganda | 31.046 | - | 31.046 | 3.282 | - | 3.282 | 4.023 | - | 4.023 |
| Multas aplicadas por Superbancos | - | - | - | - | - | - | 2 | - | 2 |
| Otros gastos de administración | 187.123 | 774 | 187.897 | 28.907 | 279 | 29.186 | 20.953 | 253 | 21.206 |
| Depreciaciones, amortizaciones y castigos | 105.046 | 198 | 105.244 | 16.634 | - | 16.634 | 18.562 | - | 18.562 |
| Depreciaciones | 66.657 | - | 66.657 | 14.091 | - | 14.091 | 8.813 | - | 8.813 |
| Amortizaciones | 32.493 | - | 32.493 | 2.495 | - | 2.495 | 6.881 | - | 6.881 |
| Castigos | 5.897 | 198 | 6.094 | 48 | - | 48 | 2.868 | - | 2.868 |
| Impuestos, contribuciones y aportes | 18.804 | - | 18.804 | 5.056 | - | 5.056 | 2.717 | - | 2.717 |
| Impuesto de timbre y estampillas | 321 | - | 321 | 2 | - | 2 | 250 | - | 250 |
| Contribuciones bienes raíces | 4.866 | - | 4.866 | 1.144 | - | 1.144 | 384 | - | 384 |
| Aporte Superbancos | 9.181 | - | 9.181 | 1.691 | - | 1.691 | 794 | - | 794 |
| Otros imptos. contrib. y aportes | 4.436 | - | 4.436 | 2.219 | - | 2.219 | 1.289 | - | 1.289 |
| GASTOS NO OPERACIONALES | 139.962 | 535 | 140.497 | 12.223 | 50 | 12.274 | 2.962 | 4 | 2.966 |
| Pérdidas por venta de activo fijo | 3.861 | - | 3.861 | 8 | - | 8 | 1.676 | - | 1.676 |
| Gastos varios | 130.711 | 535 | 131.246 | 12.215 | 50 | 12.265 | 1.287 | 4 | 1.290 |
| Pérdidas de Sucursales en el Exterior | 5.390 | - | 5.390 | - | - | - | - | - | - |
| PERDIDAS POR INVERSIONES EN SOCIEDADES | 3.220 | - | 3.220 | 151 | - | 151 | -81 | - | -81 |
| CORRECCION MONETARIA | 36.275 | - | 36.275 | 5.601 | - | 5.601 | 12.299 | - | 12.299 |
| IMPUESTO A LA RENTA | 37.049 | - | 37.049 | 27.085 | - | 27.085 | 14.416 | - | 14.416 |
| PROVISIONES VOLUNTARIAS | -25.671 | - | -25.671 | - | - | - | -197 | - | -197 |
| TOTAL DE GASTOS | 9.892.432 | 117.592 | 10.010.023 | 579.066 | 4.451 | 583.517 | 1.113.138 | 6.616 | 1.119.753 |
| UTILIDAD (PERDIDA) NETA | 301.557 | 99.408 | 400.965 | 20.038 | 7.861 | 27.899 | 60.480 | 16.900 | 77.380 |

GASTOS. DICIEMBRE 2002 (en millones de pesos)

| | SOCIEDADES FINANCIERAS | | | SISTEMA FINANCIERO | | |
|---|------------------------|-------------------|---------------|--------------------|-------------------|-------------------|
| | Moneda Chilena | Moneda Extranjera | Total | Moneda Chilena | Moneda Extranjera | Total |
| GASTOS DE OPERACION | 12.743 | - | 12.743 | 9.674.251 | 126.565 | 9.800.816 |
| INTERESES PAGADOS Y DEVENGADOS | 10.082 | - | 10.082 | 1.227.932 | 90.464 | 1.318.397 |
| Depósitos, captaciones y otras obligaciones | 10.017 | - | 10.017 | 747.256 | 56.292 | 803.548 |
| Depósitos y cuentas de ahorro a la vista | - | - | - | 384 | - | 384 |
| Dep. y Cap. a plazo pact. de 30 a 89 días | 773 | - | 773 | 216.733 | 29.367 | 246.099 |
| Dep. y Cap. a plazo pact. de 90 días a 1 año reajustables | 11 | - | 11 | 46.414 | - | 46.414 |
| Dep. y Cap. a plazo pact. de 90 días a 1 año no reajustables | 425 | - | 425 | 93.120 | 11.342 | 104.462 |
| Dep. y Cap. a plazo pact. a más de 1 año reajustables | 1.644 | - | 1.644 | 168.766 | - | 168.766 |
| Dep. y Cap. a plazo pact. a más de 1 año no reajustables | 6.693 | - | 6.693 | 98.445 | 245 | 98.690 |
| Depósitos de ahorro a plazo | 16 | - | 16 | 16.608 | - | 16.608 |
| Otros | 455 | - | 455 | 106.786 | 15.338 | 122.124 |
| Obligaciones por pactos de retrocompra | - | - | - | 33.969 | 5.960 | 39.929 |
| Obligaciones por letras de crédito | - | - | - | 403.387 | - | 403.387 |
| Préstamos y otras obligaciones contraídas en el país | 64 | - | 64 | 37.431 | 618 | 38.050 |
| Préstamos obtenidos en el Banco Central | 3 | - | 3 | 5.536 | 52 | 5.589 |
| Préstamos del Banco Central por reprogramación de deudas | - | - | - | 1.162 | - | 1.162 |
| Préstamos de instituciones financieras | 62 | - | 62 | 16.615 | 510 | 17.125 |
| Otros | - | - | - | 14.117 | 57 | 14.174 |
| Préstamos y otras obligaciones contraídas en el exterior | - | - | - | 4.729 | 27.457 | 32.186 |
| Préstamos de bancos del exterior | - | - | - | 4.633 | 27.020 | 31.653 |
| Préstamos de oficinas del mismo banco | - | - | - | - | 385 | 385 |
| Otros | - | - | - | 96 | 51 | 147 |
| Intereses por otras operaciones | - | - | - | 1.160 | 138 | 1.297 |
| REAJUSTES PAGADOS Y DEVENGADOS | 750 | - | 750 | 454.477 | - | 454.477 |
| Depósitos, captaciones y otras obligaciones | 750 | - | 750 | 255.479 | - | 255.479 |
| Depósitos y captaciones a plazo pactados hasta 1 año | 8 | - | 8 | 39.875 | - | 39.875 |
| Depósitos y captaciones a plazo pactados a más de 1 año | 531 | - | 531 | 112.721 | - | 112.721 |
| Otros depósitos, captaciones y obligaciones | 212 | - | 212 | 102.884 | - | 102.884 |
| Obligaciones por pactos de retrocompra | - | - | - | 677 | - | 677 |
| Obligaciones por letras de crédito | - | - | - | 180.453 | - | 180.453 |
| Préstamos y otras obligaciones contraídas en el país | - | - | - | 15.373 | - | 15.373 |
| Préstamos obtenidos en el Banco Central | - | - | - | 1.123 | - | 1.123 |
| Préstamos de Banco Central por reprogramación de deudas | - | - | - | 1.027 | - | 1.027 |
| Préstamos de instituciones financieras | - | - | - | 3.588 | - | 3.588 |
| Otros préstamos y obligaciones | - | - | - | 9.636 | - | 9.636 |
| Reajustes por otras operaciones | - | - | - | 2.495 | - | 2.495 |
| COMISIONES PAGADAS Y DEVENGADAS | - | - | - | 70.249 | 1.376 | 71.625 |
| Préstamos y otras obligaciones contraídas en el país | - | - | - | 359 | 1 | 361 |
| Préstamos y otras obligaciones contraídas en el exterior | - | - | - | 44 | 771 | 815 |
| Otras comisiones | - | - | - | 69.846 | 604 | 70.450 |
| PERDIDAS POR DIFERENCIAS DE PRECIO | 15 | - | 15 | 55.977 | 13.933 | 69.910 |
| Intermediación de efect. de comercio de la cartera de coloc. | - | - | - | 4.693 | 1.042 | 5.735 |
| Intermediación de doctos. emitidos por el Banco Central | - | - | - | 27.184 | - | 27.184 |
| Intermediación de doctos. emitidos por organismos fiscales | - | - | - | 115 | 58 | 174 |
| Intermediación de valores y otros documentos | 15 | - | 15 | 2.580 | 12.832 | 15.413 |
| Ajuste a valor de mercado de inversiones transables | - | - | - | 21.405 | - | 21.405 |
| PERDIDAS DE CAMBIO | - | - | - | 7.815.510 | 19.892 | 7.835.403 |
| Ajustes de la posición de cambios | - | - | - | 5.210.724 | - | 5.210.724 |
| Ajustes de otras cuentas de cambio | - | - | - | 83.818 | - | 83.818 |
| Pérdidas varias de cambio | - | - | - | 2.520.968 | 19.892 | 2.540.861 |
| OTROS GASTOS DE OPERACION | 1.896 | - | 1.896 | 50.105 | 899 | 51.004 |
| Otros gastos de operación | 1.896 | - | 1.896 | 50.105 | 899 | 51.004 |
| PROVISIONES POR ACTIVOS RIESGOSOS | 19.863 | - | 19.863 | 448.552 | - | 448.552 |
| Provisiones sobre colocaciones | 19.781 | - | 19.781 | 431.967 | - | 431.967 |
| Provisiones sobre inversiones | - | - | - | 4.661 | - | 4.661 |
| Provisiones sobre bienes recibidos en pago | 82 | - | 82 | 13.802 | - | 13.802 |
| Provisiones por Riesgo-País | - | - | - | -1.878 | - | -1.878 |
| GASTOS DE APOYO OPERACIONAL | 26.535 | - | 26.535 | 1.255.679 | 1.505 | 1.257.184 |
| Gastos del personal y directorio | 14.406 | - | 14.406 | 677.047 | - | 677.047 |
| Remuneraciones y aportes patronales | 11.413 | - | 11.413 | 524.223 | - | 524.223 |
| Provisiones e indemnizaciones del personal | 950 | - | 950 | 62.997 | - | 62.997 |
| Gastos del directorio | 8 | - | 8 | 6.490 | - | 6.490 |
| Otros gastos del personal | 2.035 | - | 2.035 | 83.337 | - | 83.337 |
| Gastos de administración | 9.674 | - | 9.674 | 409.357 | 1.307 | 410.664 |
| Consumo de materiales | 358 | - | 358 | 22.676 | - | 22.676 |
| Reparación y mantención de activo fijo | 431 | - | 431 | 46.998 | - | 46.998 |
| Arriendos y seguros | 3.278 | - | 3.278 | 58.740 | - | 58.740 |
| Publicidad y propaganda | 668 | - | 668 | 39.018 | - | 39.018 |
| Multas aplicadas por Superbancos | - | - | - | 2 | - | 2 |
| Otros gastos de administración | 4.940 | - | 4.940 | 241.923 | 1.307 | 243.230 |
| Depreciaciones, amortizaciones y castigos | 2.329 | - | 2.329 | 142.571 | 198 | 142.769 |
| Depreciaciones | 1.065 | - | 1.065 | 90.625 | - | 90.625 |
| Amortizaciones | 1.264 | - | 1.264 | 43.133 | - | 43.133 |
| Castigos | - | - | - | 8.812 | 198 | 9.010 |
| Impuestos, contribuciones y aportes | 126 | - | 126 | 26.703 | - | 26.703 |
| Impuesto de timbre y estampillas | - | - | - | 573 | - | 573 |
| Contribuciones bienes raíces | 32 | - | 32 | 6.425 | - | 6.425 |
| Aporte Superbancos | 67 | - | 67 | 11.733 | - | 11.733 |
| Otros imptos. contrib. y aportes | 27 | - | 27 | 7.972 | - | 7.972 |
| GASTOS NO OPERACIONALES | 193 | - | 193 | 155.341 | 589 | 155.930 |
| Pérdidas por venta de activo fijo | 8 | - | 8 | 5.553 | - | 5.553 |
| Gastos varios | 186 | - | 186 | 144.399 | 589 | 144.987 |
| Pérdidas de Sucursales en el Exterior | - | - | - | 5.390 | - | 5.390 |
| PERDIDAS POR INVERSIONES EN SOCIEDADES | - | - | - | 3.290 | - | 3.290 |
| CORRECCION MONETARIA | 313 | - | 313 | 54.487 | - | 54.487 |
| IMPUESTO A LA RENTA | 453 | - | 453 | 79.003 | - | 79.003 |
| PROVISIONES VOLUNTARIAS | - | - | - | -25.868 | - | -25.868 |
| TOTAL DE GASTOS | 60.099 | - | 60.099 | 11.644.735 | 128.658 | 11.773.393 |
| UTILIDAD (PERDIDA) NETA | 4.375 | - | 4.375 | 386.449 | 124.170 | 510.619 |

BALANCES Y CUENTAS DE ORDEN DE LAS INSTITUCIONES FINANCIERAS. DICIEMBRE 2002
ACTIVOS (saldos a fin de mes en millones de pesos)

| | ABN Amro Bank | Banco Bice | Banco de Chile | Banco de Crédito e Inversiones | Banco de la Nación Argentina | Banco del Desarrollo |
|--|------------------|------------------|-------------------|-----------------------------------|---------------------------------|-------------------------|
| ACTIVO CIRCULANTE | 377.486 | 1.230.762 | 7.665.597 | 4.569.554 | 15.079 | 1.294.212 |
| Fondos disponibles | 58.153 | 212.202 | 594.438 | 434.405 | 5.985 | 53.643 |
| Caja | 626 | 5.033 | 116.641 | 76.519 | 47 | 11.131 |
| Depósitos en el Banco Central | 11.482 | 14.856 | 71.046 | 12.714 | 159 | 16.785 |
| Documentos a cargo de otros bancos (canje) | 36.832 | 188.135 | 386.853 | 330.129 | 34 | 18.925 |
| Depósitos en bancos comerciales y Bco. del Estado | 161 | 99 | 6.854 | 470 | 4 | 14 |
| Depósitos en el exterior | 9.052 | 4.078 | 13.044 | 14.572 | 5.740 | 6.787 |
| Colocaciones | 213.814 | 810.436 | 5.882.756 | 3.281.829 | 9.082 | 1.158.167 |
| COLOCACIONES EFECTIVAS | 203.450 | 613.843 | 3.943.368 | 2.407.858 | 8.748 | 743.327 |
| Colocaciones pactadas hasta 1 año plazo | 144.484 | 312.101 | 1.990.296 | 1.168.173 | 8.480 | 408.511 |
| Deudores en cuentas corrientes | 7.589 | 29.978 | 215.499 | 143.393 | 150 | 23.475 |
| Préstamos comerciales | 84.991 | 199.094 | 1.166.568 | 637.575 | 1.705 | 303.011 |
| Préstamos de consumo | 5 | 2.312 | 95.297 | 50.288 | 5 | 4.468 |
| Préstamos a instituciones financieras | — | — | 48.512 | 35.003 | 3.416 | 38.515 |
| Créditos para importación | 12.477 | 43.158 | 176.680 | 101.660 | 216 | 11.263 |
| Créditos para exportación | 39.418 | 37.552 | 262.787 | 199.893 | 2.985 | 27.090 |
| Operaciones de Factoraje | — | — | 23.015 | — | — | — |
| Varios deudores | 3 | 7 | 1.938 | 361 | 3 | 690 |
| Colocaciones pactadas a más de 1 año plazo | 58.966 | 301.742 | 1.953.072 | 1.239.685 | 268 | 334.816 |
| Préstamos comerciales | 46.896 | 201.883 | 1.257.145 | 722.366 | 30 | 202.254 |
| Préstamos de consumo | 77 | 8.564 | 317.460 | 159.630 | 54 | 46.775 |
| Préstamos a instituciones financieras | — | — | — | — | — | — |
| Créditos para importación | — | — | 2.767 | 910 | 164 | 2.321 |
| Créditos para exportación | 8.883 | 372 | 69.581 | 69.036 | 20 | 14.539 |
| Préstamos productivos reprogramados | — | — | 262 | 16 | — | 25 |
| Dividendos hipotecarios reprogramados | — | 243 | 4.104 | 3.512 | — | — |
| Préstamos hipotecarios para vivienda | — | 38.218 | 32.584 | 201.468 | — | 36.555 |
| Préstamos hipotecarios endosables para vivienda | 75 | 24.001 | 234.913 | 77.885 | — | 23.822 |
| Préstamos hipotecarios endosables para fines gales. | 3.035 | 28.461 | 34.256 | 4.862 | — | 8.525 |
| COLOCACIONES EN LETRAS DE CREDITO | — | 40.386 | 1.183.167 | 448.236 | — | 305.968 |
| Préstamos para fines generales en LC | — | 32.317 | 603.792 | 230.110 | — | 174.116 |
| Préstamos para vivienda en LC | — | 8.027 | 576.663 | 217.421 | — | 131.104 |
| Dividendos por cobrar | — | 42 | 2.711 | 705 | — | 748 |
| CONTRATOS DE LEASING | — | 52.030 | 249.093 | 90.683 | — | 45.540 |
| COLOCACIONES VENCIDAS | 802 | 3.710 | 142.771 | 35.684 | 170 | 32.767 |
| Créditos comerciales vencidos | 799 | 3.549 | 126.974 | 26.323 | 170 | 28.697 |
| Créditos de consumo vencidos | 3 | 52 | 4.549 | 1.859 | — | 221 |
| Créditos hipotecarios vencidos | — | 74 | 10.245 | 7.401 | — | 3.741 |
| Operaciones de Factoraje | — | — | — | — | — | — |
| Contratos de leasing | — | 35 | 1.002 | 101 | — | 108 |
| COLOCACIONES CONTINGENTES | 9.562 | 100.467 | 364.358 | 299.368 | 164 | 30.564 |
| Colocaciones pactadas hasta 1 año plazo | 8.785 | 93.070 | 232.976 | 276.410 | 137 | 17.428 |
| Deudores por BG y consignaciones judiciales | 2.002 | 65.807 | 117.679 | 191.450 | 9 | 11.135 |
| Deudores por avales y fianzas | 645 | 1.488 | 19.881 | 30.940 | — | 3.839 |
| Deudores por CC simples o documentarias | 4.110 | 21.103 | 80.194 | 50.479 | — | 2.185 |
| Deudores por CC del exterior confirmadas | 2.028 | 4.671 | 15.221 | 3.541 | 128 | 270 |
| Colocaciones pactadas a más de 1 año plazo | 777 | 7.397 | 131.382 | 22.958 | 28 | 13.136 |
| Deudores por BG y consignaciones judiciales | 777 | — | 93.338 | 329 | 3 | 10.091 |
| Deudores por avales y fianzas | — | 7.397 | 38.044 | 22.630 | 25 | 3.045 |
| Operaciones con pacto de retrocompra | 59 | 3.374 | 13.534 | 33.369 | — | — |
| Compra de doctos. con pacto de retroc. a inst. financ. | — | — | — | — | — | — |
| Compra de doctos. con pacto de retroc. a terceros | 59 | 3.374 | 13.534 | 33.369 | — | — |
| Inversiones | 105.448 | 204.702 | 1.174.513 | 819.698 | 12 | 82.351 |
| INVERSIONES FINANCIERAS | 104.637 | 201.184 | 1.130.548 | 803.035 | 12 | 53.736 |
| Doctos. emitidos por el B. Central con merc. secund. | 68.765 | 51.561 | 582.311 | 491.553 | — | 37.710 |
| Doctos. emitidos por el B. Central sin merc. secund. | 1.129 | — | 270.734 | — | — | — |
| Doctos. emitidos por organismos fiscales | 4.156 | 16.594 | 4.990 | 16.062 | — | 1.172 |
| Doctos. emitidos por otras inst. financ. del país | 6 | 79.008 | 14.222 | 157.574 | 12 | 1.041 |
| Inversiones en el exterior | — | 5.079 | 56.201 | 22.627 | — | — |
| Otras inversiones financieras | — | 32.220 | 38.176 | 45.419 | — | 13.611 |
| Inversiones financieras intermediadas | 29.151 | 10.867 | 148.772 | 68.807 | — | 796 |
| Ajuste a valor de mercado de invers. transables | 1.430 | 5.854 | 15.144 | 992 | — | —594 |
| OTRAS INVERSIONES | 810 | 3.518 | 43.965 | 16.663 | — | 28.615 |
| Activos para leasing | — | 1.615 | 23.531 | 10.093 | — | 2.687 |
| Bienes recibidos en pago o adjudicados | 810 | 1.893 | 20.432 | 5.437 | — | 25.927 |
| Otras inversiones no financieras | 1 | 10 | 3 | 1.133 | — | 1 |
| Intereses por cobrar otras operaciones | 12 | 49 | 357 | 254 | — | 52 |
| OTRAS CUENTAS DEL ACTIVO | 1.257.547 | 471.060 | 1.972.023 | 1.715.494 | 39 | 235.708 |
| Saldos con sucursales en el país | — | 309 | 13.395 | 6.694 | — | — |
| Operaciones pendientes | 10 | 47 | 2.585 | 4.734 | — | 190 |
| Cuentas diversas | 35.864 | 25.520 | 138.736 | 34.922 | 32 | 24.048 |
| Activo transitorio | 670 | 1.978 | 25.270 | 25.056 | 7 | 7.714 |
| Operaciones a futuro | 1.221.003 | 443.207 | 1.757.987 | 1.635.528 | — | 203.755 |
| Sucursales en el Exterior | — | — | 34.050 | 8.559 | — | — |
| ACTIVO FIJO | 4.927 | 34.465 | 176.802 | 123.125 | 1.055 | 38.071 |
| Activo fijo físico | 4.923 | 12.106 | 138.327 | 88.473 | 1.038 | 31.909 |
| Inversiones en sociedades | 4 | 22.359 | 38.475 | 34.652 | 17 | 6.162 |
| CUENTAS DE AJUSTE Y CONTROL | 1.258.652 | 456.517 | 1.334.747 | 218.805 | 8.205 | 247.699 |
| Cuentas de la posición de cambios | 38.513 | 4.745 | —483.023 | 148.299 | 8.205 | 42.410 |
| Otras cuentas de conversión y cambio | 1.157.089 | 420.381 | 1.629.526 | 31.765 | — | 205.278 |
| Cuentas varias de control | 63.050 | 31.391 | 188.244 | 38.742 | — | 11 |
| PERDIDA DEL EJERCICIO | — | — | — | — | — | — |
| TOTAL ACTIVO | 2.898.613 | 2.192.805 | 11.149.169 | 6.626.978 | 24.377 | 1.815.690 |

| | | | | | | |
|----------------------------------|----------------|------------------|-------------------|------------------|---------------|------------------|
| CUENTAS DE ORDEN | 539.224 | 2.914.888 | 14.133.502 | 6.752.612 | 53.174 | 3.874.318 |
| Colocaciones recompradas al B.C. | — | — | 28.900 | — | — | — |
| Otras cuentas de orden | 539.224 | 2.914.888 | 14.311.101 | 6.821.687 | 53.174 | 3.881.011 |

Comprende moneda chilena y extranjera. La moneda extranjera se ha convertido al tipo de cambio de representación contable: \$ 712,38 por US\$ 1.

PASIVOS. DICIEMBRE 2002 (saldos a fin de mes en millones de pesos)

| | ABN Amro Bank | Banco Bice | Banco de Chile | Banco de Crédito e Inversiones | Banco de la Nación Argentina | Banco del Desarrollo |
|---|------------------|------------------|-------------------|-----------------------------------|---------------------------------|-------------------------|
| PASIVO CIRCULANTE | 314.985 | 1.099.421 | 6.843.734 | 4.211.192 | 1.912 | 1.167.743 |
| Depósitos, captaciones y otras obligaciones | 191.133 | 846.106 | 4.672.583 | 2.919.262 | 1.730 | 720.430 |
| Saldos pactados hasta 1 año plazo | 163.258 | 579.372 | 3.885.758 | 1.910.022 | 1.730 | 485.206 |
| Acreedores en cuentas corrientes | 16.697 | 95.451 | 998.281 | 711.869 | 777 | 71.525 |
| Otros saldos acreedores a la vista | 47.159 | 162.667 | 352.165 | 379.043 | 73 | 46.560 |
| Cuentas de depósito a la vista | 115 | 602 | 27.717 | - | - | 2.915 |
| Depósitos y captaciones a plazo de 30 a 89 días | 71.943 | 218.102 | 1.376.858 | 446.751 | 858 | 233.201 |
| Depósitos y captaciones a plazo de 90 días a 1 año | 24.734 | 98.419 | 939.765 | 292.406 | - | 87.472 |
| Otros saldos acreedores a plazo | 162 | 22 | 2.240 | 156 | 10 | 491 |
| Depósitos de ahorro a plazo | - | 2.124 | 173.751 | 68.494 | - | 38.893 |
| Cuentas y documentos por pagar | 2.448 | 1.986 | 14.981 | 11.302 | 12 | 4.150 |
| Saldos pactados a más de 1 año plazo | 27.876 | 266.734 | 786.825 | 1.009.240 | - | 235.224 |
| Depósitos y captaciones | 27.876 | 215.537 | 781.359 | 965.318 | - | 231.783 |
| Documentos por pagar | - | 1 | 874 | - | - | 1.062 |
| Obligaciones por bonos | - | 51.197 | 4.593 | 43.922 | - | 2.378 |
| Operaciones con pacto de retrocompra | 29.762 | 13.261 | 153.893 | 68.379 | - | 796 |
| Venta a inst. financ. de doctos. con pacto de retrocompra | 16.033 | - | - | - | - | - |
| Venta a terceros de doctos. con pacto de retrocompra | 13.729 | 13.261 | 153.893 | 68.379 | - | 796 |
| Obligaciones por letras de crédito | - | 41.520 | 1.085.354 | 402.115 | - | 314.484 |
| LC en circulación con amortización indirecta | - | - | - | - | - | - |
| LC en circulación con amortización directa | - | 41.104 | 1.070.313 | 401.039 | - | 313.484 |
| Cupones por vencer | - | 415 | 15.041 | 1.076 | - | 1.001 |
| Préstamos y otras obligaciones contraídas en el país | 42.423 | 20.889 | 84.813 | 180.572 | 17 | 67.645 |
| Saldos pactados hasta 1 año plazo | 42.423 | 5.969 | 36.063 | 157.850 | - | 589 |
| Adeudado al Banco Central | - | - | - | 88.452 | - | - |
| Adeudado al Banco del Estado | - | - | 3.087 | 17.586 | - | - |
| Adeudado a otras instituciones financieras | 38.905 | 2.386 | 2.066 | 40.850 | - | - |
| Otras obligaciones | 3.518 | 3.583 | 30.909 | 10.961 | - | 589 |
| Saldos pactados a más de 1 año plazo | - | 14.921 | 48.750 | 22.722 | 17 | 67.056 |
| Adeudado al Banco Central | - | - | - | - | - | 3.535 |
| Adeudado al Banco del Estado | - | - | - | - | - | 2.726 |
| Adeudado a otras instituciones financieras | - | - | - | 1 | - | 1.215 |
| Línea de crédito para reprogramación de deudas | - | 210 | 3.763 | 3.860 | - | - |
| Otras obligaciones | - | 14.711 | 44.987 | 18.861 | 17 | 59.579 |
| Préstamos y otras obligac. contraídas en el exterior | 42.106 | 77.123 | 483.507 | 340.488 | - | 33.733 |
| Saldos pactados hasta 1 año plazo | 40.822 | 57.440 | 186.433 | 97.708 | - | 25.799 |
| Adeud. a bancos del ext. por financ. de import. y export. | 39.888 | 40.432 | 176.842 | 94.174 | - | 25.680 |
| Adeud. a bancos del ext. por otras obligaciones | 934 | 17.008 | 7.617 | 71 | - | - |
| Adeud. a oficinas del mismo banco | - | - | 1.786 | - | - | - |
| Corresponsales ALADI-Banco Central | - | - | 189 | 3.463 | - | 120 |
| Otras préstamos y obligaciones | - | - | - | - | - | - |
| Saldos pactados a más de 1 año plazo | 1.284 | 19.684 | 297.075 | 242.780 | - | 7.934 |
| Adeudado a bancos del exterior | 1.284 | 19.684 | 275.424 | 242.780 | - | 7.934 |
| Adeudado a oficinas del mismo banco | - | - | 21.651 | - | - | - |
| Corresponsales ALADI-Banco Central | - | - | - | - | - | - |
| Otras préstamos y obligaciones | - | - | - | - | - | - |
| Obligaciones contingentes | 9.554 | 100.521 | 363.583 | 300.375 | 164 | 30.654 |
| Saldos pactados hasta 1 año plazo | 8.778 | 93.131 | 210.682 | 277.538 | 137 | 17.686 |
| BG enteradas con pagarés | 2.000 | 65.805 | 94.245 | 191.354 | 9 | 11.330 |
| Obligaciones por avales y fianzas | 641 | 1.475 | 20.759 | 30.883 | - | 3.837 |
| CC simples o documentarias | 4.110 | 21.180 | 80.458 | 51.760 | - | 2.250 |
| CC del exterior confirmadas | 2.028 | 4.671 | 15.221 | 3.541 | 128 | 270 |
| Saldos pactados a más de 1 año plazo | 776 | 7.390 | 152.901 | 22.837 | 28 | 12.968 |
| BG enteradas con pagarés | 776 | - | 115.832 | 323 | 3 | 9.930 |
| Obligaciones por avales y fianzas | - | 7.390 | 37.069 | 22.515 | 25 | 3.037 |
| Intereses por pagar de otras operaciones | 6 | - | - | - | - | - |
| OTRAS CUENTAS DEL PASIVO | 1.239.329 | 517.344 | 2.140.317 | 1.822.010 | 36 | 255.487 |
| Saldos con sucursales en el país | - | - | - | - | - | - |
| Operaciones pendientes | 169 | 7 | 2.576 | 4.430 | - | 43 |
| Cuentas diversas | 20.403 | 41.595 | 70.842 | 77.571 | 35 | 10.114 |
| Pasivo transitorio | 7 | 462 | 22.579 | 4.997 | 1 | 2.198 |
| Operaciones a futuro | 1.218.750 | 440.879 | 1.766.666 | 1.632.428 | - | 203.564 |
| Bonos subordinados | - | 34.402 | 277.654 | 102.583 | - | 39.567 |
| PROVISIONES | 1.988 | 17.666 | 212.615 | 62.808 | 88 | 37.803 |
| Provisiones sobre colocaciones | 1.988 | 14.616 | 184.391 | 52.754 | 87 | 32.223 |
| Provisiones para créditos hipotecarios para vivienda | - | 138 | 5.761 | 1.823 | - | 2.504 |
| Provisiones sobre inversiones | - | - | 328 | - | - | - |
| Provisiones por bienes recibidos en pago | - | 154 | 1.435 | - | - | 1.374 |
| Provisiones por Riesgo-Pais | - | 1 | 143 | 231 | 1 | - |
| Provisiones voluntarias | - | 2.756 | 20.557 | 8.000 | - | 1.703 |
| CAPITAL Y RESERVAS | 71.875 | 86.196 | 565.595 | 254.664 | 13.998 | 94.549 |
| Capital pagado | 54.140 | 25.096 | 477.727 | 225.036 | 10.407 | 94.499 |
| Reserva de revalorización del capital pagado | - | - | - | - | - | - |
| Otras reservas | 16.580 | 60.992 | 77.697 | 27.736 | 3.592 | - |
| Otras cuentas patrimoniales | 1.155 | 109 | 10.171 | 1.891 | - | 50 |
| Revalorización provisional del capital propio | - | - | - | - | - | - |
| CUENTAS DE AJUSTE Y CONTROL | 1.258.671 | 456.523 | 1.334.273 | 218.828 | 8.205 | 247.699 |
| Cuentas de la posición de cambios | 38.513 | 4.745 | -483.023 | 149.147 | 8.205 | 42.410 |
| Otras cuentas de conversión y cambio | 1.157.089 | 420.381 | 1.629.526 | 30.917 | - | 205.278 |
| Cuentas varias de control | 63.070 | 31.397 | 187.770 | 38.764 | - | 11 |
| UTILIDAD DEL EJERCICIO | 11.764 | 15.654 | 52.635 | 57.477 | 139 | 12.409 |
| TOTAL PASIVO | 2.898.613 | 2.192.805 | 11.149.169 | 6.626.978 | 24.377 | 1.815.690 |

BALANCES Y CUENTAS DE ORDEN DE LAS INSTITUCIONES FINANCIERAS. DICIEMBRE 2002
ACTIVOS (saldos a fin de mes en millones de pesos)

| | Banco del Estado | Banco do Brasil | Banco Falabella | Banco Internacional | Banco Ripley |
|--|------------------|-----------------|-----------------|---------------------|---------------|
| ACTIVO CIRCULANTE | 6.366.914 | 59.469 | 131.362 | 163.290 | 8.567 |
| Fondos disponibles | 189.933 | 6.547 | 7.812 | 14.101 | 1.236 |
| Caja | 60.070 | 111 | 1.533 | 1.390 | 324 |
| Depósitos en el Banco Central | 14.305 | 212 | 159 | 4.638 | 284 |
| Documentos a cargo de otros bancos (canje) | 89.039 | 23 | 5.122 | 4.444 | 329 |
| Depósitos en bancos comerciales y Bco. del Estado | 16 | 7 | 254 | 8 | 300 |
| Depósitos en el exterior | 26.502 | 6.194 | 743 | 3.622 | - |
| Colocaciones | 4.055.309 | 49.168 | 119.505 | 136.010 | 5.450 |
| COLOCACIONES EFECTIVAS | 2.360.545 | 48.528 | 107.729 | 116.350 | 5.450 |
| Colocaciones pactadas hasta 1 año plazo | 787.797 | 43.921 | 23.690 | 97.020 | 1.822 |
| Deudores en cuentas corrientes | 35.050 | 36 | - | 2.695 | - |
| Préstamos comerciales | 441.675 | 17.699 | 35 | 79.622 | 441 |
| Préstamos de consumo | 29.501 | 3 | 22.355 | 88 | 631 |
| Préstamos a instituciones financieras | 139.467 | 4.901 | 1.300 | 4.001 | 750 |
| Créditos para importación | 12.314 | 3.238 | - | 9.122 | - |
| Créditos para exportación | 128.646 | 18.044 | - | 1.459 | - |
| Operaciones de Factoraje | - | - | - | - | - |
| Varios deudores | 1.143 | - | 1 | 34 | - |
| Colocaciones pactadas a más de 1 año plazo | 1.572.748 | 4.608 | 84.039 | 19.330 | 3.628 |
| Préstamos comerciales | 1.091.559 | 4.178 | 19 | 18.343 | - |
| Préstamos de consumo | 275.122 | 19 | 79.106 | 411 | 3.617 |
| Préstamos a instituciones financieras | 7.239 | - | - | 309 | - |
| Créditos para importación | - | 410 | - | - | - |
| Créditos para exportación | 38.653 | - | - | 262 | - |
| Préstamos productivos reprogramados | - | - | - | 6 | - |
| Dividendos hipotecarios reprogramados | 14.544 | - | - | - | - |
| Préstamos hipotecarios para vivienda | 17.648 | - | 4.085 | - | - |
| Préstamos hipotecarios endosables para vivienda | 101.549 | - | 829 | - | 11 |
| Préstamos hipotecarios endosables para fines grales. | 26.435 | - | - | - | - |
| COLOCACIONES EN LETRAS DE CREDITO | 1.462.432 | - | 11.691 | 7.841 | - |
| Préstamos para fines generales en LC | 36.997 | - | 182 | 6.491 | - |
| Préstamos para vivienda en LC | 1.421.089 | - | 11.504 | 1.319 | - |
| Dividendos por cobrar | 4.346 | - | 5 | 31 | - |
| CONTRATOS DE LEASING | 42.057 | - | - | - | - |
| COLOCACIONES VENCIDAS | 54.505 | 611 | 85 | 3.587 | - |
| Créditos comerciales vencidos | 46.641 | 611 | - | 3.437 | - |
| Créditos de consumo vencidos | 974 | - | 85 | 2 | - |
| Créditos hipotecarios vencidos | 6.065 | - | - | 148 | - |
| Operaciones de Factoraje | - | - | - | - | - |
| Contratos de leasing | 824 | - | - | - | - |
| COLOCACIONES CONTINGENTES | 135.769 | 29 | - | 8.231 | - |
| Colocaciones pactadas hasta 1 año plazo | 56.756 | 29 | - | 6.925 | - |
| Deudores por BG y consignaciones judiciales | 23.653 | 26 | - | 2.135 | - |
| Deudores por avales y fianzas | 10.687 | - | - | 182 | - |
| Deudores por CC simples o documentarias | 11.405 | 3 | - | 4.608 | - |
| Deudores por CC del exterior confirmadas | 11.010 | - | - | - | - |
| Colocaciones pactadas a más de 1 año plazo | 79.014 | - | - | 1.306 | - |
| Deudores por BG y consignaciones judiciales | 25.109 | - | - | 1.306 | - |
| Deudores por avales y fianzas | 53.905 | - | - | - | - |
| Operaciones con pacto de retrocompra | 60.124 | - | - | 327 | - |
| Compra de doctos. con pacto de retroc. a inst. financ. | - | - | - | 327 | - |
| Compra de doctos. con pacto de retroc. a terceros | 60.124 | - | - | - | - |
| Inversiones | 2.061.148 | 3.752 | 4.046 | 12.839 | 1.880 |
| INVERSIONES FINANCIERAS | 2.038.996 | 3.484 | 3.893 | 12.026 | 1.880 |
| Doctos. emitidos por el B. Central con merc. secund. | 1.448.583 | 3.362 | 763 | 11.431 | 1.880 |
| Doctos. emitidos por el B. Central sin merc. secund. | - | - | - | 589 | - |
| Doctos. emitidos por organismos fiscales | 100.608 | - | - | - | - |
| Doctos. emitidos por otras inst. financ. del país | 361.257 | - | 1.322 | - | - |
| Inversiones en el exterior | 19.891 | - | - | - | - |
| Otras inversiones financieras | 43.536 | - | 1.659 | - | - |
| Inversiones financieras intermediadas | 56.944 | - | 38 | - | - |
| Ajuste a valor de mercado de invers. transables | 8.178 | 121 | 112 | 6 | - |
| OTRAS INVERSIONES | 22.153 | 268 | 153 | 813 | - |
| Activos para leasing | 14.810 | - | - | - | - |
| Bienes recibidos en pago o adjudicados | 7.267 | 267 | 153 | 811 | - |
| Otras inversiones no financieras | 75 | 1 | - | 2 | - |
| Intereses por cobrar otras operaciones | 400 | 3 | - | 12 | - |
| OTRAS CUENTAS DEL ACTIVO | 2.227.693 | 15.862 | 48.280 | 34.813 | 2.541 |
| Saldos con sucursales en el país | 1.360 | - | - | - | - |
| Operaciones pendientes | 1.911 | 38 | 507 | 7 | - |
| Cuentas diversas | 176.071 | 412 | 2.761 | 520 | 395 |
| Activo transitorio | 27.269 | 34 | 5.216 | 999 | 2.146 |
| Operaciones a futuro | 2.021.082 | 15.379 | 39.795 | 33.288 | - |
| Sucursales en el Exterior | - | - | - | - | - |
| ACTIVO FIJO | 127.192 | 132 | 2.632 | 7.247 | 1.260 |
| Activo fijo físico | 109.177 | 115 | 2.612 | 7.118 | 1.260 |
| Inversiones en sociedades | 18.015 | 17 | 20 | 129 | - |
| CUENTAS DE AJUSTE Y CONTROL | 465.674 | 50.916 | 35.886 | 38.353 | - |
| Cuentas de la posición de cambios | 50.216 | 13.572 | 107 | 4.840 | - |
| Otras cuentas de conversión y cambio | 414.736 | 37.344 | 35.779 | 33.512 | - |
| Cuentas varias de control | 722 | - | - | - | - |
| PERDIDA DEL EJERCICIO | - | - | - | - | 836 |
| TOTAL ACTIVO | 9.187.474 | 126.380 | 218.160 | 243.703 | 13.203 |
| CUENTAS DE ORDEN | 7.267.543 | 120.268 | 122.339 | 250.739 | 10.227 |
| Colocaciones recompradas al B.C. | - | - | - | 93 | - |
| Otras cuentas de orden | 7.399.589 | 120.268 | 124.871 | 250.646 | 10.227 |

PASIVOS. DICIEMBRE 2002 (saldos a fin de mes en millones de pesos)

| | Banco del Estado | Banco do Brasil | Banco Falabella | Banco Internacional | Banco Ripley |
|---|------------------|-----------------|-----------------|---------------------|---------------|
| PASIVO CIRCULANTE | 6.073.768 | 35.770 | 115.825 | 153.025 | 2.777 |
| Depósitos, captaciones y otras obligaciones | 4.175.760 | 34.445 | 106.366 | 125.129 | 2.777 |
| Saldos pactados hasta 1 año plazo | 3.789.292 | 21.395 | 37.082 | 112.692 | 2.777 |
| Acreedores en cuentas corrientes | 874.478 | 1.195 | - | 14.125 | - |
| Otros saldos acreedores a la vista | 231.789 | 357 | 5.707 | 5.398 | 103 |
| Cuentas de depósito a la vista | 70.788 | - | - | 17 | - |
| Depósitos y captaciones a plazo de 30 a 89 días | 431.293 | 1.790 | 20.737 | 43.641 | 2.018 |
| Depósitos y captaciones a plazo de 90 días a 1 año | 376.021 | 17.990 | 9.394 | 47.871 | 556 |
| Otros saldos acreedores a plazo | 2.308 | - | - | - | - |
| Depósitos de ahorro a plazo | 1.796.964 | - | 479 | 1.556 | - |
| Cuentas y documentos por pagar | 5.652 | 64 | 765 | 83 | 100 |
| Saldos pactados a más de 1 año plazo | 386.468 | 13.050 | 69.284 | 12.438 | - |
| Depósitos y captaciones | 303.643 | 13.050 | 69.284 | 12.438 | - |
| Documentos por pagar | 408 | - | - | - | - |
| Obligaciones por bonos | 82.417 | - | - | - | - |
| Operaciones con pacto de retrocompra | 57.438 | - | 38 | 327 | - |
| Venta a inst. financ. de doctos. con pacto de retrocompra | 25.478 | - | - | - | - |
| Venta a terceros de doctos. con pacto de retrocompra | 31.960 | - | 38 | 327 | - |
| Obligaciones por letras de crédito | 1.393.942 | - | 9.404 | 8.209 | - |
| LC en circulación con amortización indirecta | - | - | - | - | - |
| LC en circulación con amortización directa | 1.370.194 | - | 9.215 | 8.135 | - |
| Cupones por vencer | 23.748 | - | 190 | 73 | - |
| Préstamos y otras obligaciones contraídas en el país | 204.850 | 889 | 17 | 5.732 | - |
| Saldos pactados hasta 1 año plazo | 184.751 | 889 | 17 | 3.088 | - |
| Adeudado al Banco Central | 103.354 | - | - | - | - |
| Adeudado al Banco del Estado | - | - | - | - | - |
| Adeudado a otras instituciones financieras | 70.306 | - | - | 3.061 | - |
| Otras obligaciones | 11.092 | 889 | 17 | 27 | - |
| Saldos pactados a más de 1 año plazo | 20.098 | - | - | 2.644 | - |
| Adeudado al Banco Central | 13.669 | - | - | - | - |
| Adeudado al Banco del Estado | - | - | - | - | - |
| Adeudado a otras instituciones financieras | 1.439 | - | - | - | - |
| Línea de crédito para reprogramación de deudas | 4.637 | - | - | - | - |
| Otras obligaciones | 354 | - | - | 2.644 | - |
| Préstamos y otras obligac. contraídas en el exterior | 106.250 | 410 | - | 5.414 | - |
| Saldos pactados hasta 1 año plazo | 70.717 | - | - | 5.414 | - |
| Adeud. a bancos del ext. por financ. de import. y export. | 65.579 | - | - | 5.414 | - |
| Adeud. a bancos del ext. por otras obligaciones | 4.936 | - | - | - | - |
| Adeud. a oficinas del mismo banco | - | - | - | - | - |
| Corresponsales ALADI-Banco Central | 203 | - | - | - | - |
| Otras préstamos y obligaciones | - | - | - | - | - |
| Saldos pactados a más de 1 año plazo | 35.533 | 410 | - | - | - |
| Adeudado a bancos del exterior | 34.755 | - | - | - | - |
| Adeudado a oficinas del mismo banco | - | 190 | - | - | - |
| Corresponsales ALADI-Banco Central | - | 221 | - | - | - |
| Otras préstamos y obligaciones | 778 | - | - | - | - |
| Obligaciones contingentes | 135.528 | 26 | - | 8.214 | - |
| Saldos pactados hasta 1 año plazo | 56.362 | 26 | - | 6.914 | - |
| BG enteradas con pagarés | 23.190 | 26 | - | 2.132 | - |
| Obligaciones por avales y fianzas | 10.886 | - | - | 178 | - |
| CC simples o documentarias | 11.476 | - | - | 4.604 | - |
| CC del exterior confirmadas | 11.010 | - | - | - | - |
| Saldos pactados a más de 1 año plazo | 79.166 | - | - | 1.300 | - |
| BG enteradas con pagarés | 25.459 | - | - | 1.300 | - |
| Obligaciones por avales y fianzas | 53.707 | - | - | - | - |
| Intereses por pagar de otras operaciones | - | - | - | - | - |
| OTRAS CUENTAS DEL PASIVO | 2.176.386 | 15.659 | 44.330 | 33.823 | 338 |
| Saldos con sucursales en el país | - | - | - | - | - |
| Operaciones pendientes | 4.135 | 5 | 75 | 6 | - |
| Cuentas diversas | 62.442 | 72 | 4.437 | 393 | 338 |
| Pasivo transitorio | 10.132 | 1 | - | 144 | - |
| Operaciones a futuro | 2.035.438 | 15.580 | 39.817 | 33.280 | - |
| Bonos subordinados | 64.239 | - | - | - | - |
| PROVISIONES | 100.758 | 1.084 | 2.469 | 2.290 | 84 |
| Provisiones sobre colocaciones | 70.849 | 1.084 | 2.328 | 2.001 | 84 |
| Provisiones para créditos hipotecarios para vivienda | 14.697 | - | 15 | 44 | - |
| Provisiones sobre inversiones | 1.900 | - | - | - | - |
| Provisiones por bienes recibidos en pago | - | - | - | 6 | - |
| Provisiones por Riesgo-Pais | 12 | - | - | - | - |
| Provisiones voluntarias | 13.300 | - | 126 | 239 | - |
| CAPITAL Y RESERVAS | 343.710 | 21.889 | 14.634 | 14.489 | 10.004 |
| Capital pagado | 4.000 | 6.863 | 10.524 | 7.808 | 9.732 |
| Reserva de revalorización del capital pagado | 5.566 | - | - | 231 | 272 |
| Otras reservas | 325.243 | 15.027 | 4.109 | 6.444 | - |
| Otras cuentas patrimoniales | 8.901 | - | - | 6 | - |
| Revalorización provisional del capital propio | - | - | - | - | - |
| CUENTAS DE AJUSTE Y CONTROL | 464.953 | 50.916 | 35.886 | 38.353 | - |
| Cuentas de la posición de cambios | 50.216 | 13.572 | 107 | 4.840 | - |
| Otras cuentas de conversión y cambio | 414.736 | 37.344 | 35.779 | 33.512 | - |
| Cuentas varias de control | - | - | - | - | - |
| UTILIDAD DEL EJERCICIO | 27.899 | 1.062 | 5.016 | 1.723 | - |
| TOTAL PASIVO | 9.187.474 | 126.380 | 218.160 | 243.703 | 13.203 |

BALANCES Y CUENTAS DE ORDEN DE LAS INSTITUCIONES FINANCIERAS. DICIEMBRE 2002
ACTIVOS (saldos a fin de mes en millones de pesos)

| | Banco Santander | Banco Security | Banco Sudameris | BankBoston | BBVA Banco Bhif |
|--|-------------------|------------------|-----------------|------------------|------------------|
| ACTIVO CIRCULANTE | 10.754.197 | 1.096.938 | 185.109 | 1.012.783 | 2.992.303 |
| Fondos disponibles | 977.762 | 93.585 | 34.366 | 184.816 | 310.753 |
| Caja | 168.657 | 6.323 | 489 | 7.225 | 22.443 |
| Depósitos en el Banco Central | 90.039 | 2.912 | 1.873 | 19.076 | 26.190 |
| Documentos a cargo de otros bancos (canje) | 607.437 | 80.813 | 30.505 | 95.152 | 258.894 |
| Depósitos en bancos comerciales y Bco. del Estado | 1.584 | 34 | 14 | 25 | 323 |
| Depósitos en el exterior | 110.045 | 3.502 | 1.485 | 63.338 | 2.903 |
| Colocaciones | 7.731.346 | 859.814 | 87.782 | 705.329 | 2.098.189 |
| COLOCACIONES EFECTIVAS | 5.091.424 | 700.743 | 72.270 | 425.627 | 1.638.967 |
| Colocaciones pactadas hasta 1 año plazo | 2.343.072 | 403.325 | 54.726 | 276.294 | 691.012 |
| Deudores en cuentas corrientes | 340.909 | 12.058 | 1.242 | 52.698 | 53.994 |
| Préstamos comerciales | 1.367.672 | 299.627 | 29.533 | 154.203 | 441.641 |
| Préstamos de consumo | 242.711 | 1.568 | 12 | 14.084 | 11.953 |
| Préstamos a instituciones financieras | 4.126 | 3.587 | 5.001 | 30.999 | - |
| Créditos para importación | 128.615 | 26.141 | 3.746 | 16.052 | 53.534 |
| Créditos para exportación | 256.811 | 60.244 | 15.192 | 8.214 | 128.983 |
| Operaciones de Factoraje | - | - | - | - | - |
| Varios deudores | 2.229 | 100 | - | 44 | 908 |
| Colocaciones pactadas a más de 1 año plazo | 2.748.352 | 297.418 | 17.545 | 149.333 | 947.955 |
| Préstamos comerciales | 1.552.596 | 267.363 | 14.541 | 41.291 | 390.435 |
| Préstamos de consumo | 466.811 | 4.097 | 44 | 67.944 | 192.636 |
| Préstamos a instituciones financieras | - | - | - | - | - |
| Créditos para importación | - | - | - | - | 14.116 |
| Créditos para exportación | 147.713 | 4.266 | 2.959 | 3.603 | 36.890 |
| Préstamos productivos reprogramados | 34 | - | - | - | 91 |
| Dividendos hipotecarios reprogramados | 15.041 | - | - | - | 3.646 |
| Préstamos hipotecarios para vivienda | 164.269 | 4.218 | - | 791 | 259.573 |
| Préstamos hipotecarios endosables para vivienda | 329.077 | 14.450 | - | 18.900 | 41.582 |
| Préstamos hipotecarios endosables para fines grales. | 72.811 | 3.025 | - | 16.804 | 8.988 |
| COLOCACIONES EN LETRAS DE CREDITO | 1.569.864 | 49.844 | - | 238.255 | 253.489 |
| Préstamos para fines generales en LC | 687.195 | 41.127 | - | 138.516 | 106.963 |
| Préstamos para vivienda en LC | 880.339 | 8.667 | - | 99.477 | 145.714 |
| Dividendos por cobrar | 2.331 | 50 | - | 262 | 811 |
| CONTRATOS DE LEASING | 282.874 | 54.669 | - | 17.623 | 79.712 |
| COLOCACIONES VENCIDAS | 165.978 | 7.688 | 1.430 | 6.569 | 41.330 |
| Créditos comerciales vencidos | 136.190 | 7.489 | 1.430 | 5.524 | 36.432 |
| Créditos de consumo vencidos | 7.396 | 13 | - | 798 | 440 |
| Créditos hipotecarios vencidos | 21.177 | 182 | - | 247 | 4.271 |
| Operaciones de Factoraje | - | - | - | - | - |
| Contratos de leasing | 1.216 | 3 | - | - | 187 |
| COLOCACIONES CONTINGENTES | 621.205 | 46.870 | 14.082 | 17.256 | 84.691 |
| Colocaciones pactadas hasta 1 año plazo | 256.550 | 32.192 | 9.600 | 17.077 | 60.465 |
| Deudores por BG y consignaciones judiciales | 114.997 | 21.726 | 6.858 | 12.525 | 19.146 |
| Deudores por avales y fianzas | 60.365 | 986 | 334 | 249 | 22.156 |
| Deudores por CC simples o documentarias | 60.410 | 9.406 | 1.786 | 4.224 | 17.066 |
| Deudores por CC del exterior confirmadas | 20.778 | 74 | 622 | 78 | 2.097 |
| Colocaciones pactadas a más de 1 año plazo | 364.655 | 14.678 | 4.482 | 180 | 24.226 |
| Deudores por BG y consignaciones judiciales | 227.354 | 11.196 | 4.304 | 180 | 20.737 |
| Deudores por avales y fianzas | 137.301 | 3.482 | 178 | - | 3.489 |
| Operaciones con pacto de retrocompra | 296.931 | - | 2.207 | 683 | 16.410 |
| Compra de doctos. con pacto de retroc. a inst. financ. | - | - | - | - | - |
| Compra de doctos. con pacto de retroc. a terceros | 296.931 | - | 2.207 | 683 | 16.410 |
| Inversiones | 1.747.888 | 143.539 | 60.737 | 121.910 | 566.841 |
| INVERSIONES FINANCIERAS | 1.689.256 | 136.381 | 60.499 | 121.215 | 551.112 |
| Doctos. emitidos por el B. Central con merc. secund. | 970.626 | 9.922 | 23.175 | 69.777 | 242.438 |
| Doctos. emitidos por el B. Central sin merc. secund. | 53.875 | - | - | - | 243 |
| Doctos. emitidos por organismos fiscales | 158.499 | - | - | - | 28.995 |
| Doctos. emitidos por otras inst. financ. del país | 92.666 | 32.322 | 15.569 | 15.627 | 41.192 |
| Inversiones en el exterior | 73.242 | 47.981 | - | - | 31.695 |
| Otras inversiones financieras | 98.419 | 40.038 | - | - | 2.093 |
| Inversiones financieras intermedias | 227.825 | 3.507 | 21.368 | 34.701 | 203.764 |
| Ajuste a valor de mercado de invers. transables | 14.105 | 2.611 | 388 | 1.111 | 693 |
| OTRAS INVERSIONES | 58.632 | 7.158 | 238 | 696 | 15.729 |
| Activos para leasing | 31.430 | 2.511 | - | 128 | 5.397 |
| Bienes recibidos en pago o adjudicados | 26.987 | 4.647 | 238 | 568 | 10.040 |
| Otras inversiones no financieras | 214 | - | - | - | 293 |
| Intereses por cobrar otras operaciones | 270 | - | 17 | 45 | 109 |
| OTRAS CUENTAS DEL ACTIVO | 2.589.673 | 257.103 | 314.591 | 1.518.361 | 1.025.162 |
| Saldos con sucursales en el país | 5.068 | - | - | - | - |
| Operaciones pendientes | 13.213 | 66 | 26 | 57 | 1.042 |
| Cuentas diversas | 166.192 | 15.786 | 15.265 | 26.257 | 49.812 |
| Activo transitorio | 89.966 | 2.817 | 71 | 9.607 | 26.231 |
| Operaciones a futuro | 2.315.234 | 238.434 | 299.229 | 1.482.231 | 948.077 |
| Sucursales en el Exterior | - | - | - | - | - |
| ACTIVO FIJO | 360.837 | 20.800 | 7.074 | 25.940 | 79.585 |
| Activo fijo físico | 211.112 | 11.809 | 3.799 | 24.454 | 55.541 |
| Inversiones en sociedades | 149.725 | 8.991 | 3.275 | 1.486 | 24.045 |
| CUENTAS DE AJUSTE Y CONTROL | -245.259 | 240.656 | 303.437 | 1.567.801 | 446.746 |
| Cuentas de la posición de cambios | -702.484 | -2.550 | 4.836 | 97.513 | 118.590 |
| Otras cuentas de conversión y cambio | 441.068 | 228.920 | 294.233 | 1.470.288 | 327.440 |
| Cuentas varias de control | 16.158 | 14.286 | 4.368 | - | 716 |
| PERDIDA DEL EJERCICIO | - | - | - | - | - |
| TOTAL ACTIVO | 13.459.449 | 1.615.496 | 810.211 | 4.124.885 | 4.543.797 |
| CUENTAS DE ORDEN | 31.627.141 | 1.351.435 | 269.151 | 1.736.362 | 4.168.367 |
| Colocaciones recompradas al B.C. | 64.928 | - | - | - | 5.049 |
| Otras cuentas de orden | 31.691.819 | 1.353.153 | 269.151 | 1.738.810 | 4.188.222 |

PASIVOS. DICIEMBRE 2002 (saldos a fin de mes en millones de pesos)

| | Banco Santander | Banco Security | Banco Sudameris | BankBoston | BBVA Banco Bñif |
|---|-------------------|------------------|-----------------|------------------|------------------|
| PASIVO CIRCULANTE | 9.655.617 | 973.389 | 173.495 | 941.142 | 2.779.897 |
| Depósitos, captaciones y otras obligaciones | 6.520.017 | 763.416 | 128.582 | 579.526 | 1.967.419 |
| Saldos pactados hasta 1 año plazo | 4.175.349 | 387.558 | 119.169 | 447.346 | 1.321.560 |
| Acreedores en cuentas corrientes | 1.101.645 | 50.679 | 7.956 | 92.861 | 225.664 |
| Otros saldos acreedores a la vista | 700.408 | 72.747 | 26.473 | 81.980 | 225.192 |
| Cuentas de depósito a la vista | 23.452 | 552 | - | 334 | 7.118 |
| Depósitos y captaciones a plazo de 30 a 89 días | 1.660.149 | 135.830 | 17.527 | 122.664 | 291.816 |
| Depósitos y captaciones a plazo de 90 días a 1 año | 486.374 | 127.250 | 66.530 | 146.486 | 504.935 |
| Otros saldos acreedores a plazo | 451 | 64 | 36 | - | 365 |
| Depósitos de ahorro a plazo | 164.409 | - | 153 | - | 57.648 |
| Cuentas y documentos por pagar | 38.462 | 436 | 494 | 3.022 | 8.822 |
| Saldos pactados a más de 1 año plazo | 2.344.668 | 375.857 | 9.413 | 132.180 | 645.859 |
| Depósitos y captaciones | 2.023.215 | 365.329 | 9.413 | 132.180 | 606.135 |
| Documentos por pagar | 31 | - | - | - | - |
| Obligaciones por bonos | 321.421 | 10.528 | - | - | 39.725 |
| Operaciones con pacto de retrocompra | 231.222 | 3.342 | 21.176 | 34.958 | 204.435 |
| Venta a inst. financ. de doctos. con pacto de retrocompra | 10.892 | - | 6.440 | 16.423 | 19.237 |
| Venta a terceros de doctos. con pacto de retrocompra | 220.330 | 3.342 | 14.736 | 18.535 | 185.198 |
| Obligaciones por letras de crédito | 1.562.010 | 51.697 | - | 239.913 | 250.999 |
| LC en circulación con amortización indirecta | - | - | - | - | - |
| LC en circulación con amortización directa | 1.540.306 | 51.410 | - | 238.885 | 247.376 |
| Cupones por vencer | 21.704 | 286 | - | 1.028 | 3.622 |
| Préstamos y otras obligaciones contraídas en el país | 127.137 | 18.676 | 7.317 | 66.558 | 96.541 |
| Saldos pactados hasta 1 año plazo | 62.166 | 492 | 7.317 | 61.941 | 74.977 |
| Adeudado al Banco Central | - | - | - | - | - |
| Adeudado al Banco del Estado | - | - | - | 30.008 | 30.488 |
| Adeudado a otras instituciones financieras | 20.510 | - | 7.131 | 29.473 | 13.914 |
| Otras obligaciones | 41.656 | 492 | 186 | 2.461 | 30.575 |
| Saldos pactados a más de 1 año plazo | 64.971 | 18.184 | - | 4.617 | 21.564 |
| Adeudado al Banco Central | 13.960 | 661 | - | - | 5.280 |
| Adeudado al Banco del Estado | - | 776 | - | 1.612 | 5.318 |
| Adeudado a otras instituciones financieras | 325 | - | - | - | - |
| Línea de crédito para reprogramación de deudas | 15.753 | - | - | - | 3.561 |
| Otras obligaciones | 34.933 | 16.747 | - | 3.005 | 7.405 |
| Préstamos y otras obligac. contraídas en el exterior | 594.477 | 88.557 | 2.358 | 2.951 | 175.045 |
| Saldos pactados hasta 1 año plazo | 26.506 | 87.225 | 2.358 | 1.785 | 66.279 |
| Adeud. a bancos del ext. por financ. de import. y export. | 17.011 | 82.176 | 1.421 | 1.785 | 58.901 |
| Adeud. a bancos del ext. por otras obligaciones | 9.333 | 5.038 | 937 | - | 7.378 |
| Adeud. a oficinas del mismo banco | - | - | - | - | - |
| Corresponsales ALADI-Banco Central | 162 | 10 | - | - | - |
| Otras préstamos y obligaciones | - | - | - | - | - |
| Saldos pactados a más de 1 año plazo | 567.971 | 1.332 | - | 1.166 | 108.766 |
| Adeudado a bancos del exterior | 567.971 | 1.332 | - | 1.166 | 108.766 |
| Adeudado a oficinas del mismo banco | - | - | - | - | - |
| Corresponsales ALADI-Banco Central | - | - | - | - | - |
| Otras préstamos y obligaciones | - | - | - | - | - |
| Obligaciones contingentes | 620.754 | 47.701 | 14.063 | 17.236 | 85.457 |
| Saldos pactados hasta 1 año plazo | 256.408 | 33.044 | 9.555 | 17.056 | 61.256 |
| BG enteradas con pagarés | 114.874 | 21.699 | 6.849 | 12.396 | 19.130 |
| Obligaciones por avales y fianzas | 60.351 | 977 | 299 | 249 | 22.103 |
| CC simples o documentarias | 60.405 | 10.294 | 1.786 | 4.333 | 17.926 |
| CC del exterior confirmadas | 20.778 | 74 | 622 | 78 | 2.097 |
| Saldos pactados a más de 1 año plazo | 364.347 | 14.658 | 4.508 | 179 | 24.202 |
| BG enteradas con pagarés | 227.195 | 11.176 | 4.295 | 179 | 20.719 |
| Obligaciones por avales y fianzas | 137.151 | 3.482 | 213 | - | 3.483 |
| Intereses por pagar de otras operaciones | - | - | - | - | - |
| OTRAS CUENTAS DEL PASIVO | 2.928.905 | 303.340 | 307.918 | 1.505.792 | 1.013.710 |
| Saldos con sucursales en el país | - | 2 | - | 3 | - |
| Operaciones pendientes | 8.433 | 7 | - | 329 | 2.123 |
| Cuentas diversas | 85.779 | 21.553 | 8.384 | 17.433 | 27.307 |
| Pasivo transitorio | 39.883 | 332 | 36 | 915 | 2.261 |
| Operaciones a futuro | 2.339.849 | 245.425 | 299.497 | 1.487.112 | 950.412 |
| Bonos subordinados | 454.962 | 36.021 | - | - | 31.607 |
| PROVISIONES | 164.730 | 10.605 | 2.222 | 18.961 | 46.422 |
| Provisiones sobre colocaciones | 141.000 | 10.416 | 2.222 | 18.444 | 38.812 |
| Provisiones para créditos hipotecarios para vivienda | 9.588 | 156 | - | 430 | 3.270 |
| Provisiones sobre inversiones | - | - | - | - | - |
| Provisiones por bienes recibidos en pago | 2.083 | - | - | 87 | 11 |
| Provisiones por Riesgo-Pais | 32 | - | - | - | 1.416 |
| Provisiones voluntarias | 12.026 | 33 | - | - | 2.913 |
| CAPITAL Y RESERVAS | 805.890 | 77.916 | 22.093 | 89.276 | 236.767 |
| Capital pagado | 695.921 | 57.881 | 16.888 | 74.708 | 151.877 |
| Reserva de revalorización del capital pagado | - | - | - | - | - |
| Otras reservas | 101.843 | 18.159 | 5.205 | 14.568 | 84.043 |
| Otras cuentas patrimoniales | 8.126 | 1.876 | - | - | 847 |
| Revalorización provisional del capital propio | - | - | - | - | - |
| CUENTAS DE AJUSTE Y CONTROL | -253.008 | 240.178 | 303.304 | 1.567.801 | 446.747 |
| Cuentas de la posición de cambios | -702.484 | -2.481 | 4.836 | 97.513 | 118.590 |
| Otras cuentas de conversión y cambio | 441.068 | 228.841 | 294.233 | 1.470.288 | 327.440 |
| Cuentas varias de control | 8.408 | 13.817 | 4.236 | - | 716 |
| UTILIDAD DEL EJERCICIO | 157.315 | 10.069 | 1.179 | 1.913 | 20.255 |
| TOTAL PASIVO | 13.459.449 | 1.615.496 | 810.211 | 4.124.885 | 4.543.797 |

BALANCES Y CUENTAS DE ORDEN DE LAS INSTITUCIONES FINANCIERAS. DICIEMBRE 2002
ACTIVOS (saldos a fin de mes en millones de pesos)

| | Citibank | Corpbanca | Deutsche Bank (Chile) | Dresdner Bank Lateinamerika | HNS Banco |
|--|------------------|------------------|-----------------------|-----------------------------|---------------|
| ACTIVO CIRCULANTE | 1.888.338 | 2.099.682 | 347.307 | 317.734 | 69.979 |
| Fondos disponibles | 399.034 | 140.634 | 95.202 | 56.080 | 5.026 |
| Caja | 10.848 | 18.391 | 3 | 1.287 | 442 |
| Depósitos en el Banco Central | 45.263 | 15.414 | 12.542 | 10.905 | 1.639 |
| Documentos a cargo de otros bancos (canje) | 123.376 | 89.601 | 78.188 | 17.986 | 1.865 |
| Depósitos en bancos comerciales y Bco. del Estado | 244 | 65 | 264 | 91 | 829 |
| Depósitos en el exterior | 219.303 | 17.162 | 4.205 | 25.810 | 251 |
| Colocaciones | 1.025.355 | 1.709.970 | 10.501 | 220.543 | 60.671 |
| COLOCACIONES EFECTIVAS | 799.993 | 1.189.360 | 10.501 | 189.695 | 24.323 |
| Colocaciones pactadas hasta 1 año plazo | 513.915 | 620.783 | 10.501 | 136.653 | 23.191 |
| Deudores en cuentas corrientes | 61.023 | 26.789 | - | 847 | 1.353 |
| Préstamos comerciales | 322.031 | 365.121 | - | 58.153 | 5.230 |
| Préstamos de consumo | 56.443 | 23.878 | - | 18 | - |
| Préstamos a instituciones financieras | 17.001 | 22.378 | 10.501 | 6.501 | 5.400 |
| Créditos para importación | 11.080 | 64.986 | - | 12.996 | - |
| Créditos para exportación | 46.092 | 82.021 | - | 58.121 | - |
| Operaciones de Factoraje | - | 35.541 | - | - | 11.206 |
| Varios deudores | 244 | 69 | - | 16 | 1 |
| Colocaciones pactadas a más de 1 año plazo | 286.079 | 568.577 | - | 53.042 | 1.132 |
| Préstamos comerciales | 126.056 | 379.399 | - | 48.834 | 1.132 |
| Préstamos de consumo | 151.532 | 157.376 | - | 228 | - |
| Préstamos a instituciones financieras | - | - | - | - | - |
| Créditos para importación | - | 5.304 | - | 807 | - |
| Créditos para exportación | - | 17.554 | - | 2.572 | - |
| Préstamos productivos reprogramados | - | 11 | - | - | - |
| Dividendos hipotecarios reprogramados | 832 | 16 | - | - | - |
| Préstamos hipotecarios para vivienda | 2.379 | 2.955 | - | 602 | - |
| Préstamos hipotecarios endosables para vivienda | 5.242 | 3.916 | - | - | - |
| Préstamos hipotecarios endosables para fines grales. | 37 | 2.046 | - | - | - |
| COLOCACIONES EN LETRAS DE CREDITO | 167.741 | 220.859 | - | - | - |
| Préstamos para fines generales en LC | 53.602 | 155.783 | - | - | - |
| Préstamos para vivienda en LC | 113.860 | 64.639 | - | - | - |
| Dividendos por cobrar | 278 | 437 | - | - | - |
| CONTRATOS DE LEASING | 7.685 | 129.633 | - | 5.312 | 35.426 |
| COLOCACIONES VENCIDAS | 20.413 | 28.286 | - | 1.574 | 922 |
| Créditos comerciales vencidos | 15.577 | 25.229 | - | 1.571 | - |
| Créditos de consumo vencidos | 1.839 | 947 | - | - | - |
| Créditos hipotecarios vencidos | 2.994 | 1.616 | - | 3 | - |
| Operaciones de Factoraje | - | 171 | - | - | 372 |
| Contratos de leasing | 2 | 323 | - | - | 550 |
| COLOCACIONES CONTINGENTES | 29.523 | 141.833 | - | 23.962 | - |
| Colocaciones pactadas hasta 1 año plazo | 24.935 | 88.305 | - | 10.004 | - |
| Deudores por BG y consignaciones judiciales | 12.718 | 42.744 | - | 4.438 | - |
| Deudores por avales y fianzas | 1.173 | 21.870 | - | 785 | - |
| Deudores por CC simples o documentarias | 7.755 | 23.604 | - | 4.715 | - |
| Deudores por CC del exterior confirmadas | 3.289 | 87 | - | 66 | - |
| Colocaciones pactadas a más de 1 año plazo | 4.588 | 53.528 | - | 13.958 | - |
| Deudores por BG y consignaciones judiciales | 4.588 | 53.292 | - | 5.886 | - |
| Deudores por avales y fianzas | - | 235 | - | 8.092 | - |
| Operaciones con pacto de retrocompra | 72.746 | 8.254 | 10.223 | - | 2.449 |
| Compra de doctos. con pacto de retroc. a inst. financ. | 53.671 | - | - | - | - |
| Compra de doctos. con pacto de retroc. a terceros | 19.075 | 8.254 | 10.223 | - | 2.449 |
| Inversiones | 391.137 | 240.823 | 231.381 | 41.111 | 1.834 |
| INVERSIONES FINANCIERAS | 389.889 | 207.762 | 231.381 | 40.959 | - |
| Doctos. emitidos por el B. Central con merc. secund. | 367.598 | 31.593 | 177.198 | 30.673 | - |
| Doctos. emitidos por el B. Central sin merc. secund. | - | - | - | - | - |
| Doctos. emitidos por organismos fiscales | 137 | 124 | - | - | - |
| Doctos. emitidos por otras inst. financ. del país | 275 | 72.899 | 25.814 | 8.690 | - |
| Inversiones en el exterior | - | 4.638 | - | - | - |
| Otras inversiones financieras | - | 98.474 | 584 | 730 | - |
| Inversiones financieras intermediadas | 16.976 | - | 24.556 | 992 | - |
| Ajuste a valor de mercado de invers. transables | 4.904 | 34 | 3.229 | -127 | - |
| OTRAS INVERSIONES | 1.248 | 33.061 | - | 152 | 1.834 |
| Activos para leasing | - | 22.002 | - | - | 1.834 |
| Bienes recibidos en pago o adjudicados | 1.248 | 11.058 | - | 152 | - |
| Otras inversiones no financieras | - | 2 | - | - | - |
| Intereses por cobrar otras operaciones | 66 | - | - | - | - |
| OTRAS CUENTAS DEL ACTIVO | 3.153.981 | 307.569 | 2.307.882 | 310.822 | 16.928 |
| SalDOS con sucursales en el país | - | 1.593 | - | - | - |
| Operaciones pendientes | 745 | 541 | - | - | 1.012 |
| Cuentas diversas | 28.345 | 39.348 | 54.629 | 4.477 | 7.216 |
| Activo transitorio | 18.538 | 31.996 | 474 | 354 | 8.088 |
| Operaciones a futuro | 3.106.352 | 234.090 | 2.252.779 | 305.991 | 612 |
| Sucursales en el Exterior | - | - | - | - | - |
| ACTIVO FIJO | 42.814 | 41.931 | 265 | 4.618 | 1.916 |
| Activo fijo físico | 31.132 | 31.025 | 265 | 4.604 | 1.908 |
| Inversiones en sociedades | 11.682 | 10.906 | - | 14 | 7 |
| CUENTAS DE AJUSTE Y CONTROL | 654.585 | 377.617 | 2.379.994 | 117.411 | 692 |
| Cuentas de la posición de cambios | 90.253 | 80.228 | 52.196 | 47.169 | 65 |
| Otras cuentas de conversión y cambio | 310.357 | 284.956 | 2.320.499 | 42.826 | 627 |
| Cuentas varias de control | 253.975 | 12.432 | 7.299 | 27.415 | - |
| PERDIDA DEL EJERCICIO | - | - | - | - | - |
| TOTAL ACTIVO | 5.739.718 | 2.826.798 | 5.035.448 | 750.585 | 89.516 |
| CUENTAS DE ORDEN | 4.145.985 | 4.001.079 | 383.814 | 1.060.734 | 26.148 |
| Colocaciones recompradas al B.C. | - | 29.403 | - | - | - |
| Otras cuentas de orden | 4.145.985 | 4.021.998 | 383.814 | 1.060.734 | 26.148 |

PASIVOS. DICIEMBRE 2002 (saldos a fin de mes en millones de pesos)

| | Citibank | Corpbanca | Deutsche Bank (Chile) | Dresdner Bank Lateinamerika | HNS Banco |
|---|------------------|------------------|-----------------------|-----------------------------|---------------|
| PASIVO CIRCULANTE | 1.618.383 | 1.786.361 | 303.455 | 285.991 | 67.178 |
| Depósitos, captaciones y otras obligaciones | 1.360.789 | 1.324.761 | 273.719 | 217.529 | 64.894 |
| Saldos pactados hasta 1 año plazo | 747.892 | 962.029 | 159.857 | 191.271 | 48.202 |
| Acreedores en cuentas corrientes | 256.204 | 118.835 | 202 | 28.744 | 1.700 |
| Otros saldos acreedores a la vista | 127.318 | 97.300 | 69.277 | 13.187 | 4.144 |
| Cuentas de depósito a la vista | 845 | 2.070 | - | - | - |
| Depósitos y captaciones a plazo de 30 a 89 días | 254.792 | 410.150 | 65.798 | 80.445 | 7.407 |
| Depósitos y captaciones a plazo de 90 días a 1 año | 104.159 | 316.051 | 24.558 | 68.170 | 33.205 |
| Otros saldos acreedores a plazo | - | 157 | - | 203 | - |
| Depósitos de ahorro a plazo | - | 15.315 | - | - | - |
| Cuentas y documentos por pagar | 4.573 | 2.153 | 22 | 522 | 1.746 |
| Saldos pactados a más de 1 año plazo | 612.897 | 362.731 | 113.862 | 26.258 | 16.691 |
| Depósitos y captaciones | 612.569 | 361.003 | 113.862 | 26.258 | 16.691 |
| Documentos por pagar | 26 | 1.729 | - | - | - |
| Obligaciones por bonos | 302 | - | - | - | - |
| Operaciones con pacto de retrocompra | 16.985 | - | 24.736 | 992 | - |
| Venta a inst. financ. de doctos. con pacto de retrocompra | - | - | - | - | - |
| Venta a terceros de doctos. con pacto de retrocompra | 16.985 | - | 24.736 | 992 | - |
| Obligaciones por letras de crédito | 189.635 | 192.768 | - | - | - |
| LC en circulación con amortización indirecta | - | - | - | - | - |
| LC en circulación con amortización directa | 186.953 | 189.679 | - | - | - |
| Cupones por vencer | 2.682 | 3.089 | - | - | - |
| Préstamos y otras obligaciones contraídas en el país | 9.684 | 26.959 | 5.000 | 7.094 | - |
| Saldos pactados hasta 1 año plazo | 7.483 | 18.509 | 5.000 | 7.094 | - |
| Adeudado al Banco Central | - | - | - | - | - |
| Adeudado al Banco del Estado | - | 8.212 | - | - | - |
| Adeudado a otras instituciones financieras | - | 7.002 | 5.000 | 3.000 | - |
| Otras obligaciones | 7.483 | 3.294 | - | 4.094 | - |
| Saldos pactados a más de 1 año plazo | 2.201 | 8.449 | - | - | - |
| Adeudado al Banco Central | - | 482 | - | - | - |
| Adeudado al Banco del Estado | - | - | - | - | - |
| Adeudado a otras instituciones financieras | - | - | - | - | - |
| Línea de crédito para reprogramación de deudas | 862 | 37 | - | - | - |
| Otras obligaciones | 1.339 | 7.931 | - | - | - |
| Préstamos y otras obligac. contraídas en el exterior | 11.828 | 99.004 | - | 36.452 | 2.285 |
| Saldos pactados hasta 1 año plazo | 9.715 | 27.652 | - | 10.881 | 2.285 |
| Adeud. a bancos del ext. por financ. de import. y export. | 465 | 26.510 | - | 10.833 | 147 |
| Adeud. a bancos del ext. por otras obligaciones | - | 919 | - | 48 | 2.138 |
| Adeud. a oficinas del mismo banco | 9.250 | - | - | - | - |
| Corresponsales ALADI-Banco Central | - | 223 | - | - | - |
| Otros préstamos y obligaciones | - | - | - | - | - |
| Saldos pactados a más de 1 año plazo | 2.113 | 71.352 | - | 25.571 | - |
| Adeudado a bancos del exterior | - | 71.352 | - | 25.571 | - |
| Adeudado a oficinas del mismo banco | 2.113 | - | - | - | - |
| Corresponsales ALADI-Banco Central | - | - | - | - | - |
| Otros préstamos y obligaciones | - | - | - | - | - |
| Obligaciones contingentes | 29.461 | 142.870 | - | 23.923 | - |
| Saldos pactados hasta 1 año plazo | 24.902 | 89.808 | - | 9.994 | - |
| BG enteradas con pagarés | 12.672 | 43.203 | - | 4.432 | - |
| Obligaciones por avales y fianzas | 1.173 | 21.827 | - | 781 | - |
| CC simples o documentarias | 7.768 | 24.690 | - | 4.715 | - |
| CC del exterior confirmadas | 3.289 | 87 | - | 66 | - |
| Saldos pactados a más de 1 año plazo | 4.558 | 53.062 | - | 13.929 | - |
| BG enteradas con pagarés | 4.558 | 52.827 | - | 5.857 | - |
| Obligaciones por avales y fianzas | - | 235 | - | 8.072 | - |
| Intereses por pagar de otras operaciones | 2 | - | - | - | - |
| OTRAS CUENTAS DEL PASIVO | 3.136.046 | 321.307 | 2.297.422 | 310.356 | 8.470 |
| Saldos con sucursales en el país | - | - | - | - | - |
| Operaciones pendientes | 292 | 83 | - | - | 8 |
| Cuentas diversas | 33.122 | 6.195 | 32.602 | 4.098 | 7.466 |
| Pasivo transitorio | 4.806 | 2.424 | - | 96 | 369 |
| Operaciones a futuro | 3.097.825 | 250.989 | 2.264.820 | 306.163 | 627 |
| Bonos subordinados | - | 61.617 | - | - | - |
| PROVISIONES | 32.626 | 37.975 | 1.079 | 6.544 | 1.848 |
| Provisiones sobre colocaciones | 31.641 | 37.307 | 79 | 4.367 | 1.547 |
| Provisiones para créditos hipotecarios para vivienda | 928 | 552 | - | - | - |
| Provisiones sobre inversiones | - | - | - | - | - |
| Provisiones por bienes recibidos en pago | 57 | 53 | - | - | - |
| Provisiones por Riesgo-Pais | - | 62 | - | - | - |
| Provisiones voluntarias | - | - | 1.000 | 2.178 | 301 |
| CAPITAL Y RESERVAS | 243.684 | 268.267 | 45.214 | 25.970 | 10.782 |
| Capital pagado | 179.884 | 267.328 | 33.300 | 19.931 | 10.571 |
| Reserva de revalorización del capital pagado | 5.458 | - | 2.032 | - | - |
| Otras reservas | 57.199 | 1.675 | 9.883 | 6.039 | - |
| Otras cuentas patrimoniales | 1.143 | -736 | - | - | - |
| Revalorización provisional del capital propio | - | - | - | - | 211 |
| CUENTAS DE AJUSTE Y CONTROL | 674.705 | 377.336 | 2.379.994 | 117.700 | 692 |
| Cuentas de la posición de cambios | 90.253 | 80.228 | 52.196 | 47.169 | 65 |
| Otras cuentas de conversión y cambio | 310.357 | 284.956 | 2.320.499 | 42.826 | 627 |
| Cuentas varias de control | 274.095 | 12.151 | 7.299 | 27.704 | - |
| UTILIDAD DEL EJERCICIO | 34.274 | 35.553 | 8.285 | 4.023 | 544 |
| TOTAL PASIVO | 5.739.718 | 2.826.798 | 5.035.448 | 750.585 | 89.516 |

BALANCES Y CUENTAS DE ORDEN DE LAS INSTITUCIONES FINANCIERAS. DICIEMBRE 2002
ACTIVOS (saldos a fin de mes en millones de pesos)

| | HSBC Bank USA | JP Morgan Chase Bank | Scotiabank Sud Americano | The Bank of Tokyo | Financiera Conosur |
|--|------------------|-------------------------|-----------------------------|----------------------|-----------------------|
| ACTIVO CIRCULANTE | 235.609 | 450.127 | 1.646.576 | 57.039 | 168.276 |
| Fondos disponibles | 73.949 | 74.519 | 188.604 | 16.385 | 2.686 |
| Caja | 393 | - | 20.232 | 947 | - |
| Depósitos en el Banco Central | 28.051 | 5.804 | 36.050 | 3.607 | 509 |
| Documentos a cargo de otros bancos (canje) | 3.630 | 59.604 | 126.614 | 8.011 | 801 |
| Depósitos en bancos comerciales y Bco. del Estado | 9 | 8 | 60 | - | 429 |
| Depósitos en el exterior | 41.866 | 9.103 | 5.647 | 4.598 | - |
| Colocaciones | 91.540 | 6.833 | 1.178.723 | 19.648 | 147.010 |
| COLOCACIONES EFECTIVAS | 77.621 | 6.833 | 800.659 | 18.582 | 144.070 |
| Colocaciones pactadas hasta 1 año plazo | 66.889 | 6.833 | 380.900 | 17.628 | 29.719 |
| Deudores en cuentas corrientes | 108 | - | 30.887 | 1 | - |
| Préstamos comerciales | 35.355 | - | 218.520 | 4.827 | 153 |
| Préstamos de consumo | 37 | - | 16.015 | - | 29.066 |
| Préstamos a instituciones financieras | 1.001 | 6.833 | - | 10.196 | 500 |
| Créditos para importación | 3.726 | - | 29.813 | 556 | - |
| Créditos para exportación | 26.661 | - | 85.260 | 2.048 | - |
| Operaciones de Factoraje | - | - | - | - | - |
| Varios deudores | 1 | - | 405 | - | - |
| Colocaciones pactadas a más de 1 año plazo | 10.732 | - | 419.759 | 954 | 114.351 |
| Préstamos comerciales | 10.697 | - | 318.762 | - | 4.329 |
| Préstamos de consumo | 34 | - | 40.466 | 3 | 110.022 |
| Préstamos a instituciones financieras | - | - | - | - | - |
| Créditos para importación | - | - | - | - | - |
| Créditos para exportación | - | - | 26.258 | 951 | - |
| Préstamos productivos reprogramados | - | - | 5 | - | - |
| Dividendos hipotecarios reprogramados | - | - | 1.247 | - | - |
| Préstamos hipotecarios para vivienda | - | - | 18.270 | - | - |
| Préstamos hipotecarios endosables para vivienda | - | - | 14.734 | - | - |
| Préstamos hipotecarios endosables para fines grales. | - | - | 16 | - | - |
| COLOCACIONES EN LETRAS DE CREDITO | - | - | 269.527 | - | - |
| Préstamos para fines generales en LC | - | - | 137.935 | - | - |
| Préstamos para vivienda en LC | - | - | 130.919 | - | - |
| Dividendos por cobrar | - | - | 672 | - | - |
| CONTRATOS DE LEASING | 44 | - | 9.100 | - | - |
| COLOCACIONES VENCIDAS | 114 | - | 25.496 | - | 2.941 |
| Créditos comerciales vencidos | 114 | - | 21.913 | - | 29 |
| Créditos de consumo vencidos | - | - | 315 | - | 2.911 |
| Créditos hipotecarios vencidos | - | - | 3.075 | - | - |
| Operaciones de Factoraje | - | - | - | - | - |
| Contratos de leasing | - | - | 193 | - | - |
| COLOCACIONES CONTINGENTES | 13.761 | - | 73.942 | 1.066 | - |
| Colocaciones pactadas hasta 1 año plazo | 8.665 | - | 64.415 | 930 | - |
| Deudores por BG y consignaciones judiciales | 352 | - | 54.017 | 510 | - |
| Deudores por avales y fianzas | - | - | 13 | - | - |
| Deudores por CC simples o documentarias | 3.579 | - | 7.955 | 406 | - |
| Deudores por CC del exterior confirmadas | 4.735 | - | 2.430 | 14 | - |
| Colocaciones pactadas a más de 1 año plazo | 5.095 | - | 9.526 | 136 | - |
| Deudores por BG y consignaciones judiciales | 5.095 | - | 9.526 | 136 | - |
| Deudores por avales y fianzas | - | - | - | - | - |
| Operaciones con pacto de retrocompra | - | - | - | - | - |
| Compra de doctos. con pacto de retroc. a inst. financ. | - | - | - | - | - |
| Compra de doctos. con pacto de retroc. a terceros | - | - | - | - | - |
| Inversiones | 70.110 | 368.609 | 279.156 | 20.997 | 18.579 |
| INVERSIONES FINANCIERAS | 70.042 | 368.609 | 273.627 | 20.997 | 18.309 |
| Doctos. emitidos por el B. Central con merc. secund. | 68.818 | 359.276 | 79.759 | 2.493 | - |
| Doctos. emitidos por el B. Central sin merc. secund. | - | - | - | - | - |
| Doctos. emitidos por organismos fiscales | - | 3.811 | 29.200 | - | - |
| Doctos. emitidos por otras inst. financ. del país | - | - | 42.167 | 12.476 | - |
| Inversiones en el exterior | - | - | 105 | 6.028 | - |
| Otras inversiones financieras | - | 2.647 | 31.636 | - | 18.309 |
| Inversiones financieras intermediadas | - | - | 87.742 | - | - |
| Ajuste a valor de mercado de invers. transables | 1.224 | 2.876 | 3.017 | - | - |
| OTRAS INVERSIONES | 68 | - | 5.529 | - | 270 |
| Activos para leasing | - | - | 207 | - | - |
| Bienes recibidos en pago o adjudicados | 68 | - | 5.301 | - | 270 |
| Otras inversiones no financieras | - | - | 22 | - | - |
| Intereses por cobrar otras operaciones | 9 | 167 | 94 | 9 | - |
| OTRAS CUENTAS DEL ACTIVO | 605.331 | 3.305.153 | 207.046 | 5.655 | 14.053 |
| Saldos con sucursales en el país | - | - | 264 | - | - |
| Operaciones pendientes | 54 | 66 | 850 | 12 | 75 |
| Cuentas diversas | 3.104 | 50.470 | 34.726 | 1.255 | 9.138 |
| Activo transitorio | 108 | 21 | 2.582 | - | 4.840 |
| Operaciones a futuro | 602.065 | 3.254.597 | 168.624 | 4.388 | - |
| Sucursales en el Exterior | - | - | - | - | - |
| ACTIVO FIJO | 537 | 1.057 | 55.676 | 169 | 8.109 |
| Activo fijo físico | 491 | 1.001 | 42.492 | 153 | 7.395 |
| Inversiones en sociedades | 46 | 56 | 13.184 | 17 | 714 |
| CUENTAS DE AJUSTE Y CONTROL | 621.847 | 3.274.661 | 113.612 | 7.300 | - |
| Cuentas de la posición de cambios | 11.110 | 7.571 | 11.535 | 82 | - |
| Otras cuentas de conversión y cambio | 590.842 | 3.267.090 | 94.617 | 7.218 | - |
| Cuentas varias de control | 19.895 | - | 7.460 | - | - |
| PERDIDA DEL EJERCICIO | - | - | - | - | - |
| TOTAL ACTIVO | 1.463.323 | 7.030.999 | 2.022.911 | 70.163 | 190.438 |
| CUENTAS DE ORDEN | 279.747 | 3.096.900 | 3.584.111 | 314.827 | 612.339 |
| Colocaciones recompradas al B.C. | - | - | 1.846 | - | - |
| Otras cuentas de orden | 279.747 | 3.096.900 | 3.602.957 | 314.827 | 612.339 |

PASIVOS. DICIEMBRE 2002 (saldos a fin de mes en millones de pesos)

| | HSBC Bank USA | JP Morgan Chase Bank | Scotiabank Sud Americano | The Bank of Tokyo | Financiera Conosur |
|---|------------------|-------------------------|-----------------------------|----------------------|-----------------------|
| PASIVO CIRCULANTE | 195.842 | 377.418 | 1.500.343 | 42.997 | 135.278 |
| Depósitos, captaciones y otras obligaciones | 158.932 | 332.196 | 895.166 | 41.669 | 135.278 |
| Saldos pactados hasta 1 año plazo | 134.697 | 332.196 | 766.187 | 41.669 | 39.711 |
| Acreedores en cuentas corrientes | 3.085 | 95 | 150.515 | 19.191 | - |
| Otros saldos acreedores a la vista | 5.926 | 52.560 | 130.448 | 2.981 | 12.640 |
| Cuentas de depósito a la vista | - | - | 2.780 | - | 31 |
| Depósitos y captaciones a plazo de 30 a 89 días | 111.641 | 225.043 | 165.201 | 19.367 | 19.044 |
| Depósitos y captaciones a plazo de 90 días a 1 año | 12.799 | 54.468 | 301.326 | 124 | 5.332 |
| Otros saldos acreedores a plazo | - | - | 20 | - | - |
| Depósitos de ahorro a plazo | - | - | 15.103 | - | 526 |
| Cuentas y documentos por pagar | 1.248 | 29 | 794 | 6 | 2.139 |
| Saldos pactados a más de 1 año plazo | 24.234 | - | 128.978 | - | 95.567 |
| Depósitos y captaciones | 24.234 | - | 128.978 | - | 95.567 |
| Documentos por pagar | - | - | - | - | - |
| Obligaciones por bonos | - | - | - | - | - |
| Operaciones con pacto de retrocompra | - | - | 87.686 | - | - |
| Venta a inst. financ. de doctos. con pacto de retrocompra | - | - | - | - | - |
| Venta a terceros de doctos. con pacto de retrocompra | - | - | 87.686 | - | - |
| Obligaciones por letras de crédito | - | - | 263.915 | - | - |
| LC en circulación con amortización indirecta | - | - | - | - | - |
| LC en circulación con amortización directa | - | - | 260.306 | - | - |
| Cupones por vencer | - | - | 3.609 | - | - |
| Préstamos y otras obligaciones contraídas en el país | 22.936 | 45.014 | 11.848 | - | - |
| Saldos pactados hasta 1 año plazo | 22.936 | 45.014 | 7.035 | - | - |
| Adeudado al Banco Central | - | - | - | - | - |
| Adeudado al Banco del Estado | 2.000 | - | - | - | - |
| Adeudado a otras instituciones financieras | 19.402 | 45.014 | - | - | - |
| Otras obligaciones | 1.535 | - | 7.035 | - | - |
| Saldos pactados a más de 1 año plazo | - | - | 4.813 | - | - |
| Adeudado al Banco Central | - | - | - | - | - |
| Adeudado al Banco del Estado | - | - | - | - | - |
| Adeudado a otras instituciones financieras | - | - | - | - | - |
| Línea de crédito para reprogramación de deudas | - | - | 712 | - | - |
| Otras obligaciones | - | - | 4.101 | - | - |
| Préstamos y otras obligac. contraídas en el exterior | 213 | - | 167.895 | 263 | - |
| Saldos pactados hasta 1 año plazo | 213 | - | 162.479 | 263 | - |
| Adeud. a bancos del ext. por financ. de import. y export. | 191 | - | 50.669 | - | - |
| Adeud. a bancos del ext. por otras obligaciones | - | - | 2 | - | - |
| Adeud. a oficinas del mismo banco | 22 | - | 111.273 | 263 | - |
| Corresponsales ALADI-Banco Central | - | - | 535 | - | - |
| Otros préstamos y obligaciones | - | - | - | - | - |
| Saldos pactados a más de 1 año plazo | - | - | 5.416 | - | - |
| Adeudado a bancos del exterior | - | - | 5.291 | - | - |
| Adeudado a oficinas del mismo banco | - | - | - | - | - |
| Corresponsales ALADI-Banco Central | - | - | - | - | - |
| Otros préstamos y obligaciones | - | - | 125 | - | - |
| Obligaciones contingentes | 13.760 | - | 73.833 | 1.066 | - |
| Saldos pactados hasta 1 año plazo | 8.665 | - | 64.344 | 930 | - |
| BG enteradas con pagarés | 352 | - | 53.947 | 510 | - |
| Obligaciones por avales y fianzas | - | - | 13 | - | - |
| CC simples o documentarias | 3.579 | - | 7.954 | 406 | - |
| CC del exterior confirmadas | 4.735 | - | 2.430 | 14 | - |
| Saldos pactados a más de 1 año plazo | 5.095 | - | 9.489 | 136 | - |
| BG enteradas con pagarés | 5.095 | - | 9.489 | 136 | - |
| Obligaciones por avales y fianzas | - | - | - | - | - |
| Intereses por pagar de otras operaciones | - | 208 | - | - | - |
| OTRAS CUENTAS DEL PASIVO | 611.657 | 3.268.353 | 269.654 | 4.700 | 8.658 |
| Saldos con sucursales en el país | - | - | - | - | - |
| Operaciones pendientes | - | 10 | 218 | - | 60 |
| Cuentas diversas | 3.337 | 49.176 | 12.474 | 314 | 1.907 |
| Pasivo transitorio | 24 | 763 | 1.486 | - | - |
| Operaciones a futuro | 608.297 | 3.218.403 | 168.190 | 4.386 | - |
| Bonos subordinados | - | - | 87.286 | - | 6.691 |
| PROVISIONES | 1.575 | 51 | 32.526 | 167 | 18.654 |
| Provisiones sobre colocaciones | 1.575 | 51 | 28.642 | 167 | 18.600 |
| Provisiones para créditos hipotecarios para vivienda | - | - | 576 | - | - |
| Provisiones sobre inversiones | - | - | - | - | - |
| Provisiones por bienes recibidos en pago | - | - | 928 | - | 54 |
| Provisiones por Riesgo-Pais | - | - | 6 | - | - |
| Provisiones voluntarias | - | - | 2.375 | - | - |
| CAPITAL Y RESERVAS | 27.510 | 76.649 | 97.799 | 14.771 | 23.473 |
| Capital pagado | 10.137 | 24.732 | 65.366 | 11.937 | 23.050 |
| Reserva de revalorización del capital pagado | 1.014 | - | - | - | - |
| Otras reservas | 16.359 | 49.685 | 30.768 | 2.401 | 423 |
| Otras cuentas patrimoniales | - | - | 1.664 | - | - |
| Revalorización provisional del capital propio | - | 2.233 | - | 432 | - |
| CUENTAS DE AJUSTE Y CONTROL | 622.021 | 3.274.661 | 113.511 | 7.300 | - |
| Cuentas de la posición de cambios | 11.110 | 7.571 | 11.535 | 82 | - |
| Otras cuentas de conversión y cambio | 590.842 | 3.267.090 | 94.617 | 7.218 | - |
| Cuentas varias de control | 20.069 | - | 7.359 | - | - |
| UTILIDAD DEL EJERCICIO | 4.718 | 33.867 | 9.078 | 228 | 4.375 |
| TOTAL PASIVO | 1.463.323 | 7.030.999 | 2.022.911 | 70.163 | 190.438 |

CUENTAS DE RESULTADO DE LAS INSTITUCIONES FINANCIERAS. DICIEMBRE 2002
INGRESOS (en millones de pesos)

| | ABN Amro Bank | Banco Bice | Banco de Chile | Banco de Crédito e Inversiones | Banco de la Nación Argentina | Banco del Desarrollo |
|--|------------------|----------------|-------------------|-----------------------------------|---------------------------------|-------------------------|
| INGRESOS DE OPERACION | 695.952 | 125.255 | 902.069 | 401.931 | 1.402 | 387.601 |
| INTERESES PERCIBIDOS Y DEVENGADOS | 16.254 | 59.035 | 498.394 | 247.281 | 695 | 98.225 |
| Colocaciones | 10.704 | 48.638 | 425.986 | 214.889 | 598 | 94.200 |
| Colocaciones efectivas en moneda nacional reajustables | 3.626 | 18.813 | 111.711 | 64.280 | 62 | 26.117 |
| Colocaciones efectivas en moneda nacional no reajustables | 5.162 | 17.936 | 183.820 | 93.489 | 249 | 39.628 |
| Colocaciones efectivas en moneda extranjera | 1.858 | 5.151 | 25.190 | 19.323 | 286 | 4.160 |
| Colocaciones en letras de crédito | - | 2.455 | 80.711 | 27.891 | - | 19.946 |
| Operaciones de leasing | - | 4.168 | 21.069 | 7.189 | - | 3.669 |
| Colocaciones contingentes | 59 | 104 | 3.255 | 2.518 | 2 | 679 |
| Colocaciones reprogramadas en moneda nacional | - | 12 | 228 | 200 | - | 1 |
| Colocaciones reprogramadas en moneda extranjera | - | - | - | - | - | - |
| Operaciones de compra con pacto de retrocompra | 63 | 120 | 238 | 881 | - | 25 |
| Inversiones | 3.910 | 10.043 | 69.168 | 29.995 | 15 | 3.731 |
| Inversiones en documentos fiscales y del Banco Central | 3.874 | 2.348 | 32.674 | 17.117 | 11 | 2.548 |
| Inversiones en doctos. B.C. sin mercado secundario | 35 | - | 5.963 | - | - | - |
| Inversiones en doctos. de otras inst. finan. del país | 1 | 4.159 | 524 | 5.206 | 4 | 35 |
| Otras inversiones | - | 3.535 | 30.006 | 7.672 | - | 1.149 |
| Intereses por otras operaciones | 1.577 | 234 | 3.002 | 1.515 | 82 | 268 |
| REAJUSTES PERCIBIDOS Y DEVENGADOS | 9.348 | 17.530 | 139.795 | 55.167 | 11 | 21.230 |
| Colocaciones | 1.590 | 11.546 | 100.401 | 48.367 | 11 | 20.809 |
| Colocaciones efectivas | 1.590 | 8.670 | 54.844 | 32.580 | 11 | 10.307 |
| Colocaciones en letras de crédito | - | 1.147 | 34.406 | 12.524 | - | 9.285 |
| Operaciones de leasing | - | 1.722 | 11.008 | 3.155 | - | 1.216 |
| Colocaciones reprogramadas | - | 7 | 143 | 108 | - | 1 |
| Operaciones de compra con pacto de retrocompra | 1 | 96 | - | 10 | - | - |
| Inversiones | 7.757 | 5.888 | 39.040 | 6.779 | - | 391 |
| Inversiones en documentos fiscales y del Banco Central | 7.725 | 3.818 | 26.978 | 3.265 | - | 30 |
| Inversiones en doctos. B.C. sin mercado secundario | 32 | - | 7.015 | - | - | - |
| Inversiones en doctos. de otras inst. finan. del país | - | 1.910 | 220 | 1.139 | - | - |
| Otras inversiones | - | 160 | 4.828 | 2.375 | - | 361 |
| Reajustes por otras operaciones | - | - | 355 | 10 | - | 30 |
| COMISIONES PERCIBIDAS Y DEVENGADAS | 4.162 | 5.301 | 80.998 | 52.205 | 24 | 18.356 |
| Colocaciones en letras de crédito | - | 312 | 14.389 | 3.993 | - | 7.002 |
| Colocaciones contingentes | 26 | 89 | 380 | 1.284 | - | 241 |
| Cartas de crédito | 251 | 271 | 2.167 | 791 | 2 | 51 |
| Cobranzas de documentos | 169 | 563 | 2.245 | 2.020 | 8 | 2.903 |
| Comisiones de confianza y custodia | - | 804 | 345 | 107 | - | 222 |
| Otras comisiones | 3.716 | 3.263 | 61.472 | 44.010 | 14 | 7.939 |
| UTILIDADES POR DIFERENCIAS DE PRECIO | 7.980 | 7.696 | 18.623 | 17.901 | - | 7.895 |
| Intermediación de efectos de comercio de la cartera coloc. | - | 9 | 20 | 25 | - | 2.879 |
| Intermediación de doctos. emitidos por el Banco Central | 7.796 | 2.288 | 5.090 | 4.648 | - | 915 |
| Intermediación de doctos. emitidos por organismos fiscales | - | 389 | 284 | 44 | - | 1 |
| Intermediación de valores y otros documentos | - | 1.075 | 4.655 | 4.628 | - | 261 |
| Utilidades por venta de bienes recibidos en pago | 2 | 25 | 2.932 | 3.334 | - | 3.839 |
| Ajuste a valor de mercado de inversiones transables | 181 | 3.911 | 5.643 | 5.222 | - | - |
| UTILIDADES DE CAMBIO | 658.106 | 35.233 | 146.694 | 21.997 | 652 | 235.497 |
| Ajustes de la posición de cambios | 14.968 | 5.594 | -4.105 | 19.078 | 652 | 44.556 |
| Ajustes de otras cuentas de cambio | 129 | 1.429 | 36.006 | 875 | - | 341 |
| Utilidades varias de cambio | 643.009 | 28.210 | 114.793 | 2.044 | - | 190.600 |
| OTROS INGRESOS DE OPERACION | 101 | 459 | 17.564 | 7.381 | 21 | 6.398 |
| Otros | 101 | 459 | 17.564 | 7.381 | 21 | 6.398 |
| INGRESOS PROVENIENTES DE EJERCICIOS ANTERIORES | - | 6 | 610 | - | 3 | 78 |
| Recuperación de gastos | - | 6 | 610 | - | 3 | 78 |
| INGRESOS NO OPERACIONALES | 384 | 1.178 | 7.079 | 2.995 | 6 | 1.649 |
| Beneficios por venta de activo fijo | 5 | 5 | 508 | 18 | - | 4 |
| Ingresos varios | 379 | 1.172 | 6.572 | 1.461 | 6 | 1.645 |
| Utilidades de Sucursales en el Exterior | - | - | - | 1.516 | - | - |
| INGRESOS POR INVERSIONES EN SOCIEDADES | 4 | 4.456 | 13.680 | 11.902 | 5 | 2.594 |
| CORRECCION MONETARIA | 187 | - | - | - | - | - |
| TOTAL DE INGRESOS | 696.527 | 130.894 | 923.438 | 416.829 | 1.416 | 391.922 |
| PERDIDA NETA | - | - | - | - | - | - |

Comprende moneda chilena y extranjera. La moneda extranjera se ha convertido al tipo de cambio de representación contable: \$ 712,38 por US\$ 1.

GASTOS. DICIEMBRE 2002 (en millones de pesos)

| | ABN Amro Bank | Banco Bice | Banco de Chile | Banco de Crédito e Inversiones | Banco de la Nación Argentina | Banco del Desarrollo |
|---|------------------|----------------|-------------------|-----------------------------------|---------------------------------|-------------------------|
| GASTOS DE OPERACION | 670.672 | 89.100 | 506.567 | 196.426 | 34 | 308.520 |
| INTERESES PAGADOS Y DEVENGADOS | 9.462 | 37.205 | 234.643 | 112.597 | 24 | 49.350 |
| Depósitos, captaciones y otras obligaciones | 6.298 | 31.493 | 134.813 | 74.021 | 20 | 23.894 |
| Depósitos y cuentas de ahorro a la vista | — | — | 32 | 9 | — | 5 |
| Dep. y Cap. a plazo pact. de 30 a 89 días | 3.481 | 6.469 | 58.228 | 19.232 | 19 | 9.442 |
| Dep. y Cap. a plazo pact. de 90 días a 1 año reajustables | 119 | 1.363 | 12.826 | 3.357 | — | 2.401 |
| Dep. y Cap. a plazo pact. de 90 días a 1 año no reajustables | 741 | 4.258 | 17.391 | 7.568 | — | 933 |
| Dep. y Cap. a plazo pact. a más de 1 año reajustables | 1.739 | 7.016 | 15.319 | 25.800 | — | 5.649 |
| Dep. y Cap. a plazo pact. a más de 1 año no reajustables | 217 | 6.598 | 12.501 | 7.572 | — | 1.871 |
| Depósitos de ahorro a plazo | — | 34 | 2.022 | 987 | — | 560 |
| Otros | — | 5.755 | 16.494 | 9.495 | — | 3.034 |
| Obligaciones por pactos de retrocompra | 975 | 845 | 7.944 | 3.354 | — | 578 |
| Obligaciones por letras de crédito | — | 2.477 | 82.484 | 26.837 | — | 20.039 |
| Préstamos y otras obligaciones contraídas en el país | 1.087 | 1.164 | 4.566 | 2.839 | 4 | 3.754 |
| Préstamos obtenidos en el Banco Central | 1 | 40 | 353 | 441 | — | 333 |
| Préstamos del Banco Central por reprogramación de deudas | — | 7 | 184 | 99 | — | — |
| Préstamos de instituciones financieras | 1.086 | 220 | 968 | 1.612 | — | 244 |
| Otros | — | 897 | 3.061 | 687 | 4 | 3.178 |
| Préstamos y otras obligaciones contraídas en el exterior | 428 | 1.227 | 4.835 | 5.546 | — | 1.084 |
| Préstamos de bancos del exterior | 428 | 1.222 | 4.555 | 5.546 | — | 1.072 |
| Préstamos de oficinas del mismo banco | — | — | 280 | — | — | — |
| Otros | — | 5 | — | — | — | 13 |
| Intereses por otras operaciones | 674 | — | — | — | 1 | — |
| REAJUSTES PAGADOS Y DEVENGADOS | 1.735 | 7.984 | 72.429 | 42.480 | 1 | 20.103 |
| Depósitos, captaciones y otras obligaciones | 1.312 | 6.618 | 34.508 | 28.195 | — | 8.111 |
| Depósitos y captaciones a plazo pactados hasta 1 año | 128 | 852 | 10.962 | 2.327 | — | 1.304 |
| Depósitos y captaciones a plazo pactados a más de 1 año | 1.182 | 3.131 | 9.937 | 19.530 | — | 4.523 |
| Otros depósitos, captaciones y obligaciones | 1 | 2.635 | 13.609 | 6.338 | — | 2.284 |
| Obligaciones por pactos de retrocompra | 423 | -66 | 6 | 6 | — | — |
| Obligaciones por letras de crédito | — | 1.171 | 35.321 | 12.531 | — | 9.273 |
| Préstamos y otras obligaciones contraídas en el país | — | 261 | 1.993 | 1.614 | 1 | 2.462 |
| Préstamos obtenidos en el Banco Central | — | — | — | — | — | 106 |
| Préstamos de Banco Central por reprogramación de deudas | — | 6 | 167 | 97 | — | — |
| Préstamos de instituciones financieras | — | 73 | 119 | 1.039 | — | 166 |
| Otros préstamos y obligaciones | — | 181 | 1.707 | 478 | 1 | 2.191 |
| Reajustes por otras operaciones | — | — | 601 | 133 | — | 257 |
| COMISIONES PAGADAS Y DEVENGADAS | 310 | 676 | 11.921 | 12.136 | 9 | 2.664 |
| Préstamos y otras obligaciones contraídas en el país | — | — | — | — | — | — |
| Préstamos y otras obligaciones contraídas en el exterior | — | 356 | 136 | — | — | 77 |
| Otras comisiones | 310 | 320 | 11.785 | 12.136 | 9 | 2.587 |
| PERDIDAS POR DIFERENCIAS DE PRECIO | 2.394 | 3.194 | 2.480 | 6.118 | — | 573 |
| Intermediación de efect. de comercio de la cartera de coloc. | 99 | 13 | 288 | 215 | — | — |
| Intermediación de doctos. emitidos por el Banco Central | 2.295 | 161 | 1.973 | 334 | — | — |
| Intermediación de doctos. emitidos por organismos fiscales | — | 56 | 64 | 12 | — | — |
| Intermediación de valores y otros documentos | — | 2.964 | 155 | 1.388 | — | 32 |
| Ajuste a valor de mercado de inversiones transables | — | — | — | 4.170 | — | 542 |
| PERDIDAS DE CAMBIO | 656.742 | 39.160 | 181.601 | 22.471 | — | 233.459 |
| Ajustes de la posición de cambios | 10.409 | 2.790 | 656 | — | — | 33.598 |
| Ajustes de otras cuentas de cambio | 230 | 993 | 41.801 | 61 | — | 402 |
| Pérdidas varias de cambio | 646.103 | 35.377 | 139.144 | 22.410 | — | 199.459 |
| OTROS GASTOS DE OPERACION | 29 | 882 | 3.493 | 623 | — | 2.370 |
| Otros gastos de operación | 29 | 882 | 3.493 | 623 | — | 2.370 |
| PROVISIONES POR ACTIVOS RIESGOSOS | 938 | 2.247 | 120.257 | 33.047 | 141 | 21.369 |
| Provisiones sobre colocaciones | 938 | 1.802 | 118.135 | 32.891 | 140 | 18.129 |
| Provisiones sobre inversiones | — | 91 | 227 | 90 | — | 627 |
| Provisiones sobre bienes recibidos en pago | — | 364 | 2.243 | 402 | — | 2.638 |
| Provisiones por Riesgo-Pais | — | -11 | -349 | -335 | — | -25 |
| GASTOS DE APOYO OPERACIONAL | 9.070 | 19.481 | 230.529 | 108.829 | 705 | 41.844 |
| Gastos del personal y directorio | 5.166 | 11.912 | 114.288 | 56.901 | 440 | 24.808 |
| Remuneraciones y aportes patronales | 4.202 | 10.087 | 77.697 | 46.503 | 278 | 18.762 |
| Provisiones e indemnizaciones del personal | 285 | 365 | 19.357 | 5.445 | 90 | 1.568 |
| Gastos del directorio | 61 | 307 | 1.471 | 1.971 | — | 505 |
| Otros gastos del personal | 618 | 1.153 | 15.763 | 2.982 | 72 | 3.972 |
| Gastos de administración | 2.668 | 5.505 | 90.044 | 38.535 | 118 | 11.479 |
| Consumo de materiales | 106 | 424 | 4.266 | 2.039 | 6 | 1.046 |
| Reparación y mantención de activo fijo | 171 | 440 | 7.271 | 686 | 31 | 2.319 |
| Arriendos y seguros | 700 | 805 | 7.585 | 5.246 | 9 | 2.536 |
| Publicidad y propaganda | 21 | 476 | 7.788 | 4.328 | 1 | 1.169 |
| Multas aplicadas por Superbancos | — | — | — | — | 2 | — |
| Otros gastos de administración | 1.670 | 3.360 | 63.134 | 26.235 | 69 | 4.409 |
| Depreciaciones, amortizaciones y castigos | 917 | 1.372 | 21.707 | 11.973 | 36 | 4.682 |
| Depreciaciones | 592 | 1.027 | 15.866 | 7.573 | 36 | 2.694 |
| Amortizaciones | 325 | 321 | 4.590 | 3.222 | — | 1.947 |
| Castigos | — | 24 | 1.251 | 1.179 | — | 41 |
| Impuestos, contribuciones y aportes | 320 | 692 | 4.489 | 1.421 | 111 | 874 |
| Impuesto de timbre y estampillas | 1 | 36 | 10 | 12 | 4 | 33 |
| Contribuciones bienes raíces | 20 | 82 | 1.478 | 563 | 21 | 198 |
| Aporte Superbancos | 101 | 309 | 2.231 | 1.008 | 4 | 352 |
| Otros imptos. contrib. y aportes | 197 | 265 | 769 | -162 | 82 | 292 |
| GASTOS NO OPERACIONALES | 86 | 66 | 23.651 | 7.812 | — | 7.431 |
| Pérdidas por venta de activo fijo | 3 | 10 | 2.911 | 508 | — | 73 |
| Gastos varios | 83 | 56 | 15.350 | 7.304 | — | 7.357 |
| Pérdidas de Sucursales en el Exterior | — | — | 5.390 | — | — | — |
| PERDIDAS POR INVERSIONES EN SOCIEDADES | — | 1 | 1.475 | 1.258 | — | 89 |
| CORRECCION MONETARIA | 2.061 | 1.526 | 8.893 | 2.407 | 376 | 557 |
| IMPUESTO A LA RENTA | 1.935 | 1.563 | -3.345 | 9.572 | 21 | 1.048 |
| PROVISIONES VOLUNTARIAS | — | 1.256 | -17.223 | — | — | -1.344 |
| TOTAL DE GASTOS | 684.763 | 115.240 | 870.803 | 359.352 | 1.277 | 379.513 |
| UTILIDAD NETA | 11.764 | 15.654 | 52.635 | 57.477 | 139 | 12.409 |

CUENTAS DE RESULTADO DE LAS INSTITUCIONES FINANCIERAS. DICIEMBRE 2002
INGRESOS (en millones de pesos)

| | Banco del Estado | Banco do Brasil | Banco Falabella | Banco Internacional | Banco Ripley |
|--|------------------|-----------------|-----------------|---------------------|--------------|
| INGRESOS DE OPERACION | 598.155 | 6.622 | 34.464 | 20.182 | 483 |
| INTERESES PERCIBIDOS Y DEVENGADOS | 343.927 | 2.660 | 18.476 | 12.171 | 366 |
| Colocaciones | 265.483 | 2.387 | 18.014 | 11.898 | 216 |
| Colocaciones efectivas en moneda nacional reajustables | 81.562 | 695 | 379 | 2.148 | 22 |
| Colocaciones efectivas en moneda nacional no reajustables | 78.272 | 140 | 17.328 | 8.267 | 195 |
| Colocaciones efectivas en moneda extranjera | 9.370 | 1.551 | - | 734 | - |
| Colocaciones en letras de crédito | 91.110 | - | 307 | 576 | - |
| Operaciones de leasing | 3.641 | - | - | - | - |
| Colocaciones contingentes | 637 | 1 | - | 173 | - |
| Colocaciones reprogramadas en moneda nacional | 892 | - | - | 1 | - |
| Colocaciones reprogramadas en moneda extranjera | - | - | - | - | - |
| Operaciones de compra con pacto de retrocompra | 654 | - | 9 | 5 | 72 |
| Inversiones | 75.091 | 106 | 428 | 197 | 78 |
| Inversiones en documentos fiscales y del Banco Central | 55.037 | 106 | 78 | 122 | 25 |
| Inversiones en doctos. B.C. sin mercado secundario | - | - | - | 28 | - |
| Inversiones en doctos. de otras inst. finan. del país | 11.683 | - | 122 | - | 53 |
| Otras inversiones | 8.371 | - | 228 | 47 | - |
| Intereses por otras operaciones | 2.698 | 167 | 25 | 72 | - |
| REAJUSTES PERCIBIDOS Y DEVENGADOS | 128.497 | 378 | 526 | 909 | - |
| Colocaciones | 81.929 | 288 | 386 | 966 | - |
| Colocaciones efectivas | 40.150 | 288 | 139 | 726 | - |
| Colocaciones en letras de crédito | 40.139 | - | 247 | 240 | - |
| Operaciones de leasing | 1.316 | - | - | - | - |
| Colocaciones reprogramadas | 324 | - | - | - | - |
| Operaciones de compra con pacto de retrocompra | 68 | - | 2 | - | - |
| Inversiones | 42.521 | 89 | 138 | -57 | - |
| Inversiones en documentos fiscales y del Banco Central | 31.761 | 89 | 24 | -72 | - |
| Inversiones en doctos. B.C. sin mercado secundario | - | - | - | 12 | - |
| Inversiones en doctos. de otras inst. finan. del país | 7.584 | - | 41 | - | - |
| Otras inversiones | 3.176 | - | 74 | 3 | - |
| Reajustes por otras operaciones | 3.979 | - | - | - | - |
| COMISIONES PERCIBIDAS Y DEVENGADAS | 56.636 | 108 | 3.181 | 1.058 | 117 |
| Colocaciones en letras de crédito | 24.888 | - | 20 | 173 | - |
| Colocaciones contingentes | - | - | - | 21 | - |
| Cartas de crédito | 316 | 37 | - | 91 | - |
| Cobranzas de documentos | 929 | 10 | - | 311 | - |
| Comisiones de confianza y custodia | 92 | 1 | - | 2 | - |
| Otras comisiones | 30.411 | 60 | 3.160 | 461 | 117 |
| UTILIDADES POR DIFERENCIAS DE PRECIO | 22.623 | 89 | 440 | 216 | - |
| Intermediación de efectos de comercio de la cartera coloc. | 7.896 | 1 | - | - | - |
| Intermediación de doctos. emitidos por el Banco Central | 7.863 | - | 269 | 118 | - |
| Intermediación de doctos. emitidos por organismos fiscales | - | - | - | - | - |
| Intermediación de valores y otros documentos | 6.689 | - | 66 | 12 | - |
| Utilidades por venta de bienes recibidos en pago | 175 | - | - | 86 | - |
| Ajuste a valor de mercado de inversiones transables | - | 88 | 105 | - | - |
| UTILIDADES DE CAMBIO | 29.852 | 2.903 | 11.515 | 5.808 | - |
| Ajustes de la posición de cambio | 19.749 | 1.185 | 1.826 | 268 | - |
| Ajustes de otras cuentas de cambio | 8.870 | 1.717 | - | 65 | - |
| Utilidades varias de cambio | 1.233 | 1 | 9.689 | 5.474 | - |
| OTROS INGRESOS DE OPERACION | 16.621 | 484 | 326 | 20 | - |
| Otros | 16.621 | 484 | 326 | 20 | - |
| INGRESOS PROVENIENTES DE EJERCICIOS ANTERIORES | 1.509 | 75 | 31 | 23 | - |
| Recuperación de gastos | 1.509 | 75 | 31 | 23 | - |
| INGRESOS NO OPERACIONALES | 5.316 | 40 | 13 | 282 | 149 |
| Beneficios por venta de activo fijo | 402 | 3 | - | 115 | - |
| Ingresos varios | 4.915 | 37 | 13 | 166 | 149 |
| Utilidades de Sucursales en el Exterior | - | - | - | - | - |
| INGRESOS POR INVERSIONES EN SOCIEDADES | 6.436 | 5 | 4 | 4 | - |
| CORRECCION MONETARIA | - | - | - | - | - |
| TOTAL DE INGRESOS | 611.416 | 6.742 | 34.511 | 20.491 | 631 |
| PERDIDA NETA | - | - | - | - | -836 |

GASTOS. DICIEMBRE 2002 (en millones de pesos)

| | Banco del Estado | Banco do Brasil | Banco Falabella | Banco Internacional | Banco Ripley |
|---|------------------|-----------------|-----------------|---------------------|--------------|
| GASTOS DE OPERACION | 300.412 | 2.495 | 17.300 | 10.894 | 9 |
| INTERESES PAGADOS Y DEVENGADOS | 142.916 | 1.164 | 3.685 | 4.375 | 8 |
| Depósitos, captaciones y otras obligaciones | 45.506 | 1.129 | 3.172 | 3.547 | 8 |
| Depósitos y cuentas de ahorro a la vista | — | — | — | — | — |
| Dep. y Cap. a plazo pact. de 30 a 89 días | 13.186 | 165 | 701 | 1.456 | 7 |
| Dep. y Cap. a plazo pact. de 90 días a 1 año reajustables | 489 | 66 | 7 | 300 | — |
| Dep. y Cap. a plazo pact. de 90 días a 1 año no reajustables | 2.334 | 540 | 761 | 1.183 | 1 |
| Dep. y Cap. a plazo pact. a más de 1 año reajustables | 140 | 359 | 30 | 506 | — |
| Dep. y Cap. a plazo pact. a más de 1 año no reajustables | 7.644 | — | 1.673 | 96 | — |
| Depósitos de ahorro a plazo | 10.025 | — | 1 | 8 | — |
| Otros | 11.687 | — | — | — | — |
| Obligaciones por pactos de retrocompra | 2.805 | — | — | 3 | — |
| Obligaciones por letras de crédito | 89.562 | — | 399 | 560 | — |
| Préstamos y otras obligaciones contraídas en el país | 4.070 | 34 | 100 | 217 | — |
| Préstamos obtenidos en el Banco Central | 1.932 | 4 | 2 | — | — |
| Préstamos del Banco Central por reprogramación de deudas | 171 | — | — | — | — |
| Préstamos de instituciones financieras | 1.902 | 31 | 98 | 97 | — |
| Otros | 65 | — | — | 120 | — |
| Préstamos y otras obligaciones contraídas en el exterior | 958 | 1 | 14 | 48 | — |
| Préstamos de bancos del exterior | 936 | — | 14 | 46 | — |
| Préstamos de oficinas del mismo banco | — | 1 | — | — | — |
| Otros | 22 | — | — | 1 | — |
| Intereses por otras operaciones | 15 | — | — | — | — |
| REAJUSTES PAGADOS Y DEVENGADOS | 94.318 | 480 | 669 | 859 | — |
| Depósitos, captaciones y otras obligaciones | 52.457 | 480 | 392 | 457 | — |
| Depósitos y captaciones a plazo pactados hasta 1 año | 308 | 247 | 234 | 208 | — |
| Depósitos y captaciones a plazo pactados a más de 1 año | 910 | 234 | 156 | 206 | — |
| Otros depósitos, captaciones y obligaciones | 51.239 | — | 2 | 42 | — |
| Obligaciones por pactos de retrocompra | -1 | — | 5 | — | — |
| Obligaciones por letras de crédito | 40.304 | — | 251 | 239 | — |
| Préstamos y otras obligaciones contraídas en el país | 812 | — | — | 164 | — |
| Préstamos obtenidos en el Banco Central | 408 | — | — | — | — |
| Préstamos de Banco Central por reprogramación de deudas | 135 | — | — | — | — |
| Préstamos de instituciones financieras | 244 | — | — | 93 | — |
| Otros préstamos y obligaciones | 24 | — | — | 71 | — |
| Reajustes por otras operaciones | 746 | — | 21 | — | — |
| COMISIONES PAGADAS Y DEVENGADAS | 8.160 | 10 | 1.618 | 71 | — |
| Préstamos y otras obligaciones contraídas en el país | — | 3 | — | — | — |
| Préstamos y otras obligaciones contraídas en el exterior | — | 6 | — | 4 | — |
| Otras comisiones | 8.160 | 1 | 1.618 | 66 | — |
| PERDIDAS POR DIFERENCIAS DE PRECIO | 5.197 | — | 193 | — | — |
| Intermediación de efect. de comercio de la cartera de coloc. | 90 | — | — | — | — |
| Intermediación de doctos. emitidos por el Banco Central | 2.187 | — | 31 | — | — |
| Intermediación de doctos. emitidos por organismos fiscales | — | — | — | — | — |
| Intermediación de valores y otros documentos | 2.567 | — | 163 | — | — |
| Ajuste a valor de mercado de inversiones transables | 353 | — | — | — | — |
| PERDIDAS DE CAMBIO | 43.664 | 841 | 11.161 | 5.503 | — |
| Ajustes de la posición de cambios | 9.462 | — | 1.286 | — | — |
| Ajustes de otras cuentas de cambio | 3.260 | — | — | 66 | — |
| Pérdidas varias de cambio | 30.942 | 841 | 9.875 | 5.436 | — |
| OTROS GASTOS DE OPERACION | 6.156 | — | -27 | 85 | — |
| Otros gastos de operación | 6.156 | — | -27 | 85 | — |
| PROVISIONES POR ACTIVOS RIESGOSOS | 43.424 | 618 | 2.366 | 709 | 84 |
| Provisiones sobre colocaciones | 41.177 | 618 | 2.366 | 703 | 84 |
| Provisiones sobre inversiones | 2.231 | — | — | — | — |
| Provisiones sobre bienes recibidos en pago | 16 | — | — | 6 | — |
| Provisiones por Riesgo-País | — | — | — | — | — |
| GASTOS DE APOYO OPERACIONAL | 194.571 | 1.970 | 8.517 | 6.837 | 1.447 |
| Gastos del personal y directorio | 129.055 | 857 | 3.422 | 4.635 | 559 |
| Remuneraciones y aportes patronales | 99.640 | 705 | 2.662 | 3.574 | 398 |
| Provisiones e indemnizaciones del personal | 12.878 | 78 | 140 | 232 | 27 |
| Gastos del directorio | 115 | — | 10 | 193 | 31 |
| Otros gastos del personal | 16.421 | 74 | 609 | 636 | 102 |
| Gastos de administración | 43.827 | 855 | 4.256 | 1.263 | 536 |
| Consumo de materiales | 3.352 | 21 | 150 | 86 | 23 |
| Reparación y mantención de activo fijo | 5.608 | 14 | 142 | 175 | 1 |
| Arriendos y seguros | 2.398 | 179 | 812 | 135 | 96 |
| Publicidad y propaganda | 3.282 | 10 | 1.527 | 21 | 130 |
| Multas aplicadas por Superbancos | — | — | — | — | — |
| Otros gastos de administración | 29.186 | 631 | 1.625 | 846 | 287 |
| Depreciaciones, amortizaciones y castigos | 16.634 | 107 | 725 | 706 | 339 |
| Depreciaciones | 14.091 | 107 | 725 | 450 | 120 |
| Amortizaciones | 2.495 | — | — | 255 | 218 |
| Castigos | 48 | — | — | 1 | — |
| Impuestos, contribuciones y aportes | 5.056 | 150 | 115 | 234 | 14 |
| Impuesto de timbre y estampillas | 2 | 21 | 4 | 1 | — |
| Contribuciones bienes raíces | 1.144 | — | — | 82 | — |
| Aporte Superbancos | 1.691 | 15 | 17 | 39 | — |
| Otros imptos. contrib. y aportes | 2.219 | 115 | 94 | 112 | 13 |
| GASTOS NO OPERACIONALES | 12.274 | 43 | 15 | 391 | 55 |
| Pérdidas por venta de activo fijo | 8 | — | — | 222 | — |
| Gastos varios | 12.265 | 43 | 15 | 169 | 55 |
| Pérdidas de Sucursales en el Exterior | — | — | — | — | — |
| PERDIDAS POR INVERSIONES EN SOCIEDADES | 151 | — | — | — | — |
| CORRECCION MONETARIA | 5.601 | 621 | 373 | 148 | 222 |
| IMPUESTO A LA RENTA | 27.085 | 130 | 874 | -111 | -349 |
| PROVISIONES VOLUNTARIAS | — | -197 | 50 | -100 | — |
| TOTAL DE GASTOS | 583.517 | 5.680 | 29.495 | 18.768 | 1.467 |
| UTILIDAD NETA | 27.899 | 1.062 | 5.016 | 1.723 | — |

CUENTAS DE RESULTADO DE LAS INSTITUCIONES FINANCIERAS. DICIEMBRE 2002
INGRESOS (en millones de pesos)

| | Banco Santander | Banco Security | Banco Sudameris | BankBoston | BBVA Banco Bhiif |
|--|------------------|----------------|-----------------|----------------|------------------|
| INGRESOS DE OPERACION | 6.696.441 | 164.002 | 54.138 | 406.492 | 352.802 |
| INTERESES PERCIBIDOS Y DEVENGADOS | 772.358 | 59.543 | 7.251 | 70.162 | 155.610 |
| Colocaciones | 674.517 | 50.573 | 4.485 | 61.442 | 133.718 |
| Colocaciones efectivas en moneda nacional reajustables | 153.263 | 24.762 | 1.564 | 8.147 | 45.294 |
| Colocaciones efectivas en moneda nacional no reajustables | 349.551 | 13.731 | 1.598 | 35.402 | 56.655 |
| Colocaciones efectivas en moneda extranjera | 40.539 | 4.822 | 1.208 | 2.005 | 9.843 |
| Colocaciones en letras de crédito | 104.800 | 2.362 | - | 14.408 | 15.969 |
| Operaciones de leasing | 20.346 | 4.370 | - | 1.208 | 4.997 |
| Colocaciones contingentes | 5.234 | 526 | 114 | 272 | 766 |
| Colocaciones reprogramadas en moneda nacional | 783 | - | - | - | 195 |
| Colocaciones reprogramadas en moneda extranjera | - | - | - | - | - |
| Operaciones de compra con pacto de retrocompra | 4.439 | 29 | 15 | 124 | 722 |
| Inversiones | 91.219 | 8.557 | 2.553 | 6.839 | 20.634 |
| Inversiones en documentos fiscales y del Banco Central | 51.715 | 1.556 | 2.037 | 5.705 | 17.291 |
| Inversiones en doctos. B.C. sin mercado secundario | 1.552 | - | - | - | 12 |
| Inversiones en doctos. de otras inst. finan. del país | 13.982 | 1.078 | 516 | 1.099 | 1.222 |
| Otras inversiones | 23.969 | 5.923 | - | 36 | 2.109 |
| Intereses por otras operaciones | 2.182 | 385 | 198 | 1.757 | 536 |
| REAJUSTES PERCIBIDOS Y DEVENGADOS | 189.064 | 18.052 | 4.219 | 19.117 | 51.052 |
| Colocaciones | 123.353 | 15.267 | 794 | 10.013 | 32.835 |
| Colocaciones efectivas | 69.383 | 12.038 | 794 | 2.927 | 24.016 |
| Colocaciones en letras de crédito | 45.344 | 1.267 | - | 6.621 | 7.241 |
| Operaciones de leasing | 8.184 | 1.962 | - | 466 | 1.457 |
| Colocaciones reprogramadas | 442 | - | - | - | 121 |
| Operaciones de compra con pacto de retrocompra | 741 | - | - | - | 350 |
| Inversiones | 64.822 | 2.785 | 3.425 | 9.104 | 17.850 |
| Inversiones en documentos fiscales y del Banco Central | 51.378 | 1.629 | 3.363 | 9.153 | 16.564 |
| Inversiones en doctos. B.C. sin mercado secundario | 1.548 | - | - | - | 7 |
| Inversiones en doctos. de otras inst. finan. del país | 6.618 | 312 | 61 | -38 | 777 |
| Otras inversiones | 5.278 | 844 | - | -11 | 502 |
| Reajustes por otras operaciones | 148 | - | - | - | 17 |
| COMISIONES PERCIBIDAS Y DEVENGADAS | 119.127 | 2.682 | 684 | 7.613 | 23.727 |
| Colocaciones en letras de crédito | 18.097 | 231 | - | 1.455 | 3.524 |
| Colocaciones contingentes | 1.770 | 76 | 65 | 70 | 152 |
| Cartas de crédito | 1.108 | 262 | 46 | 126 | 398 |
| Cobranzas de documentos | 6.033 | 645 | 51 | 288 | 575 |
| Comisiones de confianza y custodia | 579 | - | 169 | - | 129 |
| Otras comisiones | 91.541 | 1.468 | 353 | 5.673 | 18.948 |
| UTILIDADES POR DIFERENCIAS DE PRECIO | 55.460 | 3.219 | 660 | 4.036 | 7.610 |
| Intermediación de efectos de comercio de la cartera coloc. | 4.743 | - | - | 502 | - |
| Intermediación de doctos. emitidos por el Banco Central | 10.280 | 1.545 | 249 | 2.768 | 5.959 |
| Intermediación de doctos. emitidos por organismos fiscales | - | - | - | - | 109 |
| Intermediación de valores y otros documentos | 17.803 | 2.344 | - | 293 | 1.290 |
| Utilidades por venta de bienes recibidos en pago | 2.700 | 74 | - | 194 | 253 |
| Ajuste a valor de mercado de inversiones transables | 19.933 | -744 | 411 | 280 | - |
| UTILIDADES DE CAMBIO | 5.532.946 | 79.592 | 41.312 | 304.826 | 104.753 |
| Ajustes de la posición de cambio | 5.072.112 | 9.052 | 7.976 | 14.476 | 41.995 |
| Ajustes de otras cuentas de cambio | 24.057 | 9 | - | 140 | 6.920 |
| Utilidades varias de cambio | 436.778 | 70.531 | 33.336 | 290.210 | 55.838 |
| OTROS INGRESOS DE OPERACION | 27.486 | 914 | 11 | 739 | 10.050 |
| Otros | 27.486 | 914 | 11 | 739 | 10.050 |
| INGRESOS PROVENIENTES DE EJERCICIOS ANTERIORES | 2.136 | 3 | 24 | 31 | 2.917 |
| Recuperación de gastos | 2.136 | 3 | 24 | 31 | 2.917 |
| INGRESOS NO OPERACIONALES | 16.906 | 1.634 | 86 | 781 | 1.638 |
| Beneficios por venta de activo fijo | 335 | 67 | 4 | 31 | 18 |
| Ingresos varios | 16.571 | 1.567 | 82 | 750 | 1.620 |
| Utilidades de Sucursales en el Exterior | - | - | - | - | - |
| INGRESOS POR INVERSIONES EN SOCIEDADES | 35.871 | 3.060 | 390 | 687 | 5.501 |
| CORRECCION MONETARIA | - | 575 | 284 | - | - |
| TOTAL DE INGRESOS | 6.751.354 | 169.274 | 54.922 | 407.991 | 362.857 |
| PERDIDA NETA | - | - | - | - | - |

GASTOS. DICIEMBRE 2002 (en millones de pesos)

| | Banco Santander | Banco Security | Banco Sudameris | BankBoston | BBVA Banco Bhif |
|---|------------------|----------------|-----------------|----------------|-----------------|
| GASTOS DE OPERACION | 6.126.358 | 127.366 | 46.874 | 359.177 | 231.216 |
| INTERESES PAGADOS Y DEVENGADOS | 366.068 | 30.948 | 4.850 | 35.480 | 74.952 |
| Depósitos, captaciones y otras obligaciones | 238.934 | 24.012 | 4.112 | 16.289 | 46.626 |
| Depósitos y cuentas de ahorro a la vista | 237 | 14 | - | - | 22 |
| Dep. y Cap. a plazo pact. de 30 a 89 días | 64.021 | 4.916 | 1.449 | 5.438 | 11.461 |
| Dep. y Cap. a plazo pact. de 90 días a 1 año reajustables | 11.421 | 1.879 | 130 | 709 | 3.699 |
| Dep. y Cap. a plazo pact. de 90 días a 1 año no reajustables | 24.155 | 2.914 | 2.396 | 2.058 | 10.033 |
| Dep. y Cap. a plazo pact. a más de 1 año reajustables | 63.661 | 9.471 | 136 | 5.670 | 11.965 |
| Dep. y Cap. a plazo pact. a más de 1 año no reajustables | 18.960 | 1.412 | 1 | 2.413 | 3.104 |
| Depósitos de ahorro a plazo | 1.953 | - | - | - | 555 |
| Otros | 54.525 | 3.406 | - | - | 5.786 |
| Obligaciones por pactos de retrocompra | 8.065 | 720 | 534 | 1.938 | 6.249 |
| Obligaciones por letras de crédito | 104.367 | 2.311 | - | 14.674 | 16.016 |
| Préstamos y otras obligaciones contraídas en el país | 5.897 | 2.020 | 120 | 2.496 | 3.444 |
| Préstamos obtenidos en el Banco Central | 1.320 | 22 | 4 | 122 | 633 |
| Préstamos del Banco Central por reprogramación de deudas | 525 | - | - | - | 119 |
| Préstamos de instituciones financieras | 1.422 | 315 | 90 | 2.192 | 2.101 |
| Otros | 2.629 | 1.683 | 26 | 181 | 591 |
| Préstamos y otras obligaciones contraídas en el exterior | 8.743 | 1.886 | 83 | 56 | 2.532 |
| Préstamos de bancos del exterior | 8.725 | 1.857 | 83 | 56 | 2.532 |
| Préstamos de oficinas del mismo banco | - | - | - | - | - |
| Otros | 18 | 29 | - | - | - |
| Intereses por otras operaciones | 64 | - | - | 27 | 85 |
| REAJUSTES PAGADOS Y DEVENGADOS | 111.255 | 14.392 | 200 | 10.882 | 28.899 |
| Depósitos, captaciones y otras obligaciones | 62.253 | 11.002 | 200 | 3.754 | 19.453 |
| Depósitos y captaciones a plazo pactados hasta 1 año | 9.255 | 1.617 | 57 | 506 | 3.582 |
| Depósitos y captaciones a plazo pactados a más de 1 año | 35.000 | 8.129 | 101 | 3.247 | 11.684 |
| Otros depósitos, captaciones y obligaciones | 17.998 | 1.256 | 42 | - | 4.187 |
| Obligaciones por pactos de retrocompra | 49 | 23 | - | - | - |
| Obligaciones por letras de crédito | 45.745 | 1.343 | - | 6.984 | 7.313 |
| Préstamos y otras obligaciones contraídas en el país | 2.944 | 2.024 | - | 144 | 2.132 |
| Préstamos obtenidos en el Banco Central | 415 | 19 | - | - | 161 |
| Préstamos de Banco Central por reprogramación de deudas | 469 | - | - | - | 103 |
| Préstamos de instituciones financieras | 111 | 58 | - | 48 | 1.378 |
| Otros préstamos y obligaciones | 1.948 | 1.946 | - | 96 | 489 |
| Reajustes por otras operaciones | 264 | - | - | - | 1 |
| COMISIONES PAGADAS Y DEVENGADAS | 21.930 | 44 | 31 | 955 | 4.393 |
| Préstamos y otras obligaciones contraídas en el país | 256 | - | - | - | - |
| Préstamos y otras obligaciones contraídas en el exterior | 138 | - | - | - | 92 |
| Otras comisiones | 21.535 | 44 | 31 | 955 | 4.301 |
| PERDIDAS POR DIFERENCIAS DE PRECIO | 27.952 | 1.793 | 102 | 1.558 | 2.908 |
| Intermediación de efect. de comercio de la cartera de coloc. | 1.211 | 363 | - | - | - |
| Intermediación de doctos. emitidos por el Banco Central | 2.787 | 9 | 77 | 1.547 | 1.714 |
| Intermediación de doctos. emitidos por organismos fiscales | - | - | - | - | 41 |
| Intermediación de valores y otros documentos | 4.989 | 1.420 | - | 3 | 167 |
| Ajuste a valor de mercado de inversiones transables | 18.965 | - | 25 | 8 | 986 |
| PERDIDAS DE CAMBIO | 5.573.659 | 79.867 | 41.692 | 310.311 | 119.349 |
| Ajustes de la posición de cambios | 5.074.776 | 5.735 | 5.972 | 9.743 | 42.011 |
| Ajustes de otras cuentas de cambio | 22.804 | 2.371 | - | 97 | 9.738 |
| Pérdidas varias de cambio | 476.080 | 71.761 | 35.720 | 300.470 | 67.601 |
| OTROS GASTOS DE OPERACION | 25.494 | 322 | - | -8 | 715 |
| Otros gastos de operación | 25.494 | 322 | - | -8 | 715 |
| PROVISIONES POR ACTIVOS RIESGOSOS | 97.186 | 7.527 | 1.259 | 7.658 | 32.637 |
| Provisiones sobre colocaciones | 95.668 | 7.527 | 1.259 | 7.289 | 31.960 |
| Provisiones sobre inversiones | 274 | - | - | - | 447 |
| Provisiones sobre bienes recibidos en pago | 2.431 | - | - | 369 | 230 |
| Provisiones por Riesgo-Pais | -1.187 | - | - | - | - |
| GASTOS DE APOYO OPERACIONAL | 271.886 | 18.860 | 4.177 | 37.426 | 72.070 |
| Gastos del personal y directorio | 138.152 | 7.683 | 2.296 | 16.760 | 31.334 |
| Remuneraciones y aportes patronales | 116.344 | 5.452 | 1.782 | 15.142 | 24.391 |
| Provisiones e indemnizaciones del personal | 7.310 | 159 | 161 | 672 | 2.105 |
| Gastos del directorio | 684 | 446 | - | - | 498 |
| Otros gastos del personal | 13.813 | 1.626 | 353 | 946 | 4.341 |
| Gastos de administración | 90.737 | 8.386 | 1.232 | 12.573 | 26.369 |
| Consumo de materiales | 5.560 | 291 | 80 | 1.041 | 1.267 |
| Reparación y mantención de activo fijo | 15.890 | 401 | 256 | 1.680 | 2.034 |
| Arriendos y seguros | 15.081 | 1.497 | 119 | 2.191 | 2.948 |
| Publicidad y propaganda | 9.062 | 181 | 32 | 1.608 | 2.424 |
| Multas aplicadas por Superbancos | - | - | - | - | - |
| Otros gastos de administración | 45.144 | 6.016 | 745 | 6.052 | 17.696 |
| Depreciaciones, amortizaciones y castigos | 37.460 | 2.094 | 436 | 7.411 | 12.904 |
| Depreciaciones | 22.361 | 1.751 | 402 | 3.202 | 6.693 |
| Amortizaciones | 13.348 | - | - | 4.209 | 5.120 |
| Castigos | 1.751 | 344 | 34 | - | 1.092 |
| Impuestos, contribuciones y aportes | 5.538 | 697 | 213 | 681 | 1.463 |
| Impuesto de timbre y estampillas | 11 | - | - | 38 | 57 |
| Contribuciones bienes raíces | 1.458 | 63 | 39 | 156 | 347 |
| Aporte Superbancos | 3.198 | 278 | 41 | 222 | 630 |
| Otros imptos. contrib. y aportes | 870 | 356 | 133 | 266 | 429 |
| GASTOS NO OPERACIONALES | 75.398 | 1.728 | 545 | 195 | 2.255 |
| Pérdidas por venta de activo fijo | 95 | 1 | 6 | 81 | 11 |
| Gastos varios | 75.303 | 1.727 | 539 | 114 | 2.245 |
| Pérdidas de Sucursales en el Exterior | - | - | - | - | - |
| PERDIDAS POR INVERSIONES EN SOCIEDADES | 402 | - | -1 | -11 | - |
| CORRECCION MONETARIA | 9.485 | 2.181 | 682 | 1.380 | 3.595 |
| IMPUESTO A LA RENTA | 21.578 | 1.512 | 207 | 254 | 1.489 |
| PROVISIONES VOLUNTARIAS | -8.253 | 33 | - | - | -660 |
| TOTAL DE GASTOS | 6.594.040 | 159.205 | 53.743 | 406.078 | 342.603 |
| UTILIDAD NETA | 157.315 | 10.069 | 1.179 | 1.913 | 20.255 |

CUENTAS DE RESULTADO DE LAS INSTITUCIONES FINANCIERAS. DICIEMBRE 2002
INGRESOS (en millones de pesos)

| | Citibank | Corpbanca | Deutsche Bank (Chile) | Dresdner Bank Lateinamerika | HNS Banco |
|--|----------------|----------------|-----------------------|-----------------------------|--------------|
| INGRESOS DE OPERACION | 423.821 | 232.514 | 48.668 | 77.807 | 5.941 |
| INTERESES PERCIBIDOS Y DEVENGADOS | 140.702 | 145.271 | 7.531 | 12.854 | 2.547 |
| Colocaciones | 122.000 | 126.326 | 241 | 10.902 | 2.478 |
| Colocaciones efectivas en moneda nacional reajustables | 12.506 | 23.904 | 35 | 2.447 | 8 |
| Colocaciones efectivas en moneda nacional no reajustables | 93.050 | 71.273 | 206 | 3.987 | 555 |
| Colocaciones efectivas en moneda extranjera | 2.782 | 8.646 | - | 3.967 | 19 |
| Colocaciones en letras de crédito | 12.794 | 12.320 | - | - | - |
| Operaciones de leasing | 634 | 10.056 | - | 345 | 1.895 |
| Colocaciones contingentes | 198 | 125 | - | 156 | - |
| Colocaciones reprogramadas en moneda nacional | 36 | 1 | - | - | - |
| Colocaciones reprogramadas en moneda extranjera | - | - | - | - | - |
| Operaciones de compra con pacto de retrocompra | 850 | 106 | 73 | 16 | 16 |
| Inversiones | 12.958 | 15.244 | 6.864 | 1.635 | 42 |
| Inversiones en documentos fiscales y del Banco Central | 12.892 | 989 | 6.410 | 636 | 1 |
| Inversiones en doctos. B.C. sin mercado secundario | - | - | - | - | - |
| Inversiones en doctos. de otras inst. finan. del país | 8 | 2.804 | 402 | 814 | 41 |
| Otras inversiones | 58 | 11.450 | 52 | 185 | - |
| Intereses por otras operaciones | 4.894 | 3.596 | 353 | 301 | 11 |
| REAJUSTES PERCIBIDOS Y DEVENGADOS | 21.970 | 28.241 | 15.394 | 2.416 | 822 |
| Colocaciones | 11.825 | 22.521 | -1 | 1.582 | 822 |
| Colocaciones efectivas | 6.315 | 12.551 | -1 | 1.401 | 10 |
| Colocaciones en letras de crédito | 5.268 | 6.125 | - | - | - |
| Operaciones de leasing | 216 | 3.845 | - | 182 | 812 |
| Colocaciones reprogramadas | 25 | - | - | - | - |
| Operaciones de compra con pacto de retrocompra | - | -1 | - | - | - |
| Inversiones | 10.146 | 4.642 | 15.395 | 818 | - |
| Inversiones en documentos fiscales y del Banco Central | 10.121 | 772 | 15.067 | 549 | - |
| Inversiones en doctos. B.C. sin mercado secundario | - | - | - | - | - |
| Inversiones en doctos. de otras inst. finan. del país | - | 1.348 | 236 | 219 | - |
| Otras inversiones | 25 | 2.522 | 92 | 50 | - |
| Reajustes por otras operaciones | - | 1.078 | - | 16 | - |
| COMISIONES PERCIBIDAS Y DEVENGADAS | 21.571 | 20.471 | 38 | 1.630 | 130 |
| Colocaciones en letras de crédito | 2.208 | 2.951 | - | - | - |
| Colocaciones contingentes | 180 | 1.180 | - | 157 | - |
| Cartas de crédito | 797 | 235 | - | 131 | - |
| Cobranzas de documentos | 973 | 286 | - | 135 | 109 |
| Comisiones de confianza y custodia | 1.473 | 17 | - | 9 | - |
| Otras comisiones | 15.939 | 15.801 | 38 | 1.198 | 21 |
| UTILIDADES POR DIFERENCIAS DE PRECIO | 10.357 | 16.983 | 8.864 | 1.768 | 641 |
| Intermediación de efectos de comercio de la cartera coloc. | 1.680 | 3.548 | - | - | 641 |
| Intermediación de doctos. emitidos por el Banco Central | 8.517 | 4.036 | 5.100 | 950 | - |
| Intermediación de doctos. emitidos por organismos fiscales | - | - | - | - | - |
| Intermediación de valores y otros documentos | 36 | 7.359 | 18 | 791 | - |
| Utilidades por venta de bienes recibidos en pago | 124 | 568 | - | - | - |
| Ajuste a valor de mercado de inversiones transables | - | 1.472 | 3.746 | 27 | - |
| UTILIDADES DE CAMBIO | 219.429 | 12.903 | 16.841 | 58.941 | 1.654 |
| Ajustes de la posición de cambio | 35.287 | 5.725 | 3.537 | 3.959 | 40 |
| Ajustes de otras cuentas de cambio | 91 | 3.433 | - | - | - |
| Utilidades varias de cambio | 184.050 | 3.745 | 13.304 | 54.982 | 1.614 |
| OTROS INGRESOS DE OPERACION | 9.793 | 8.645 | - | 197 | 146 |
| Otros | 9.793 | 8.645 | - | 197 | 146 |
| INGRESOS PROVENIENTES DE EJERCICIOS ANTERIORES | 594 | - | - | 37 | - |
| Recuperación de gastos | 594 | - | - | 37 | - |
| INGRESOS NO OPERACIONALES | 1.351 | 2.123 | - | 125 | - |
| Beneficios por venta de activo fijo | 38 | 1.085 | - | - | - |
| Ingresos varios | 1.313 | 1.038 | - | 125 | - |
| Utilidades de Sucursales en el Exterior | - | - | - | - | - |
| INGRESOS POR INVERSIONES EN SOCIEDADES | 3.404 | 3.504 | - | - | - |
| CORRECCION MONETARIA | - | - | - | - | - |
| TOTAL DE INGRESOS | 429.171 | 238.141 | 48.668 | 77.969 | 5.941 |
| PERDIDA NETA | - | - | - | - | - |

GASTOS. DICIEMBRE 2002 (en millones de pesos)

| | Citibank | Corpbanca | Deutsche Bank (Chile) | Dresdner Bank Lateinamerika | HNS Banco |
|---|----------------|----------------|-----------------------|-----------------------------|--------------|
| GASTOS DE OPERACION | 276.883 | 103.000 | 33.641 | 65.703 | 2.836 |
| INTERESES PAGADOS Y DEVENGADOS | 50.277 | 65.336 | 8.005 | 6.987 | 634 |
| Depósitos, captaciones y otras obligaciones | 34.327 | 47.823 | 7.497 | 5.908 | 515 |
| Depósitos y cuentas de ahorro a la vista | — | 1 | — | — | — |
| Dep. y Cap. a plazo pact. de 30 a 89 días | 10.594 | 15.807 | 1.288 | 2.580 | 69 |
| Dep. y Cap. a plazo pact. de 90 días a 1 año reajustables | 1.941 | 2.222 | 906 | 577 | 12 |
| Dep. y Cap. a plazo pact. de 90 días a 1 año no reajustables | 3.464 | 6.524 | 2.711 | 2.015 | 296 |
| Dep. y Cap. a plazo pact. a más de 1 año reajustables | 6.548 | 6.990 | 500 | 460 | 47 |
| Dep. y Cap. a plazo pact. a más de 1 año no reajustables | 11.759 | 11.326 | 2.092 | 277 | 91 |
| Depósitos de ahorro a plazo | — | 209 | — | — | — |
| Otros | 21 | 4.743 | — | — | — |
| Obligaciones por pactos de retrocompra | 1.904 | 106 | 131 | 155 | — |
| Obligaciones por letras de crédito | 13.029 | 12.508 | — | — | — |
| Préstamos y otras obligaciones contraídas en el país | 899 | 2.570 | 367 | 74 | 102 |
| Préstamos obtenidos en el Banco Central | 62 | 170 | 24 | — | — |
| Préstamos del Banco Central por reprogramación de deudas | 29 | 1 | — | — | — |
| Préstamos de instituciones financieras | 721 | 1.776 | 342 | 74 | — |
| Otros | 86 | 622 | — | — | 102 |
| Préstamos y otras obligaciones contraídas en el exterior | 107 | 2.169 | 10 | 850 | 18 |
| Préstamos de bancos del exterior | 3 | 2.169 | 10 | 850 | 18 |
| Préstamos de oficinas del mismo banco | 104 | — | — | — | — |
| Otros | — | — | — | — | — |
| Intereses por otras operaciones | 12 | 160 | — | — | — |
| REAJUSTES PAGADOS Y DEVENGADOS | 13.871 | 14.243 | 639 | 1.424 | 443 |
| Depósitos, captaciones y otras obligaciones | 7.625 | 7.824 | 639 | 1.424 | 367 |
| Depósitos y captaciones a plazo pactados hasta 1 año | 1.862 | 1.511 | 376 | 1.032 | 192 |
| Depósitos y captaciones a plazo pactados a más de 1 año | 5.729 | 4.115 | 263 | 392 | 176 |
| Otros depósitos, captaciones y obligaciones | 34 | 2.199 | — | — | — |
| Obligaciones por pactos de retrocompra | 231 | — | — | — | — |
| Obligaciones por letras de crédito | 5.871 | 5.927 | — | — | — |
| Préstamos y otras obligaciones contraídas en el país | 144 | 432 | — | — | 75 |
| Préstamos obtenidos en el Banco Central | — | 13 | — | — | — |
| Préstamos de Banco Central por reprogramación de deudas | 25 | 1 | — | — | — |
| Préstamos de instituciones financieras | 73 | 168 | — | — | — |
| Otros préstamos y obligaciones | 46 | 249 | — | — | 75 |
| Reajustes por otras operaciones | — | 61 | — | — | — |
| COMISIONES PAGADAS Y DEVENGADAS | 1.343 | 2.453 | 107 | 151 | 8 |
| Préstamos y otras obligaciones contraídas en el país | 54 | — | — | 34 | — |
| Préstamos y otras obligaciones contraídas en el exterior | — | — | — | — | — |
| Otras comisiones | 1.288 | 2.453 | 107 | 117 | 8 |
| PERDIDAS POR DIFERENCIAS DE PRECIO | 2.163 | 2.204 | 2.133 | 424 | — |
| Intermediación de efect. de comercio de la cartera de coloc. | 398 | 357 | — | — | — |
| Intermediación de doctos. emitidos por el Banco Central | 5.296 | 529 | 1.971 | 329 | — |
| Intermediación de doctos. emitidos por organismos fiscales | — | — | — | — | — |
| Intermediación de valores y otros documentos | 26 | 1.256 | 162 | 95 | — |
| Ajuste a valor de mercado de inversiones transables | -3.557 | 62 | — | — | — |
| PERDIDAS DE CAMBIO | 205.494 | 14.730 | 22.750 | 56.666 | 1.692 |
| Ajustes de la posición de cambios | 13.968 | — | — | 254 | 63 |
| Ajustes de otras cuentas de cambio | 49 | — | — | — | — |
| Pérdidas varias de cambio | 191.477 | 14.730 | 22.750 | 56.412 | 1.629 |
| OTROS GASTOS DE OPERACION | 3.735 | 4.033 | 6 | 52 | 59 |
| Otros gastos de operación | 3.735 | 4.033 | 6 | 52 | 59 |
| PROVISIONES POR ACTIVOS RIESGOSOS | 15.774 | 30.274 | 64 | 994 | 203 |
| Provisiones sobre colocaciones | 15.647 | 26.675 | 64 | 952 | 203 |
| Provisiones sobre inversiones | — | 502 | — | — | — |
| Provisiones sobre bienes recibidos en pago | 127 | 3.037 | — | 69 | — |
| Provisiones por Riesgo-País | — | 59 | — | -27 | — |
| GASTOS DE APOYO OPERACIONAL | 89.169 | 50.256 | 2.914 | 5.330 | 2.138 |
| Gastos del personal y directorio | 48.757 | 27.509 | 1.895 | 3.406 | 1.275 |
| Remuneraciones y aportes patronales | 35.299 | 19.964 | 1.786 | 2.543 | 1.168 |
| Provisiones e indemnizaciones del personal | 5.475 | 1.844 | 18 | 294 | 19 |
| Gastos del directorio | — | — | — | 30 | 8 |
| Otros gastos del personal | 7.982 | 5.701 | 90 | 540 | 80 |
| Gastos de administración | 29.550 | 16.161 | 444 | 1.061 | 751 |
| Consumo de materiales | 1.260 | 475 | 8 | 49 | 30 |
| Reparación y mantención de activo fijo | 7.276 | 670 | 5 | 189 | 10 |
| Arriendos y seguros | 5.948 | 3.177 | 58 | 167 | 205 |
| Publicidad y propaganda | 2.306 | 1.202 | 15 | 45 | 58 |
| Multas aplicadas por Superbancos | — | — | — | — | — |
| Otros gastos de administración | 12.759 | 10.638 | 357 | 611 | 448 |
| Depreciaciones, amortizaciones y castigos | 9.963 | 5.494 | 376 | 332 | 51 |
| Depreciaciones | 4.531 | 2.932 | 200 | 284 | 32 |
| Amortizaciones | 2.672 | 2.451 | 177 | 29 | 19 |
| Castigos | 2.759 | 112 | — | 20 | — |
| Impuestos, contribuciones y aportes | 900 | 1.091 | 199 | 531 | 62 |
| Impuesto de timbre y estampillas | 187 | 5 | — | 2 | 33 |
| Contribuciones bienes raíces | 139 | 259 | — | 69 | — |
| Aporte Superbancos | 386 | 499 | 42 | 80 | — |
| Otros imptos. contrib. y aportes | 188 | 328 | 157 | 380 | 29 |
| GASTOS NO OPERACIONALES | 1.178 | 20.542 | — | 3 | 1 |
| Pérdidas por venta de activo fijo | 979 | 9 | — | — | — |
| Gastos varios | 199 | 20.533 | — | 3 | 1 |
| Pérdidas de Sucursales en el Exterior | — | — | — | — | — |
| PERDIDAS POR INVERSIONES EN SOCIEDADES | -71 | -7 | — | 3 | — |
| CORRECCION MONETARIA | 5.862 | 1.800 | 1.229 | 603 | 95 |
| IMPUESTO A LA RENTA | 6.103 | -2.168 | 1.536 | 632 | 123 |
| PROVISIONES VOLUNTARIAS | — | -1.107 | 1.000 | 678 | — |
| TOTAL DE GASTOS | 394.898 | 202.588 | 40.384 | 73.946 | 5.396 |
| UTILIDAD NETA | 34.274 | 35.553 | 8.285 | 4.023 | 544 |

CUENTAS DE RESULTADO DE LAS INSTITUCIONES FINANCIERAS. DICIEMBRE 2002
INGRESOS (en millones de pesos)

| | HSBC Bank USA | JP Morgan Chase Bank | Scotiabank Sud Americano | The Bank of Tokyo | Financiera Conosur |
|--|------------------|-------------------------|-----------------------------|----------------------|-----------------------|
| INGRESOS DE OPERACION | 81.768 | 211.555 | 135.647 | 2.651 | 62.903 |
| INTERESES PERCIBIDOS Y DEVENGADOS | 6.904 | 10.930 | 88.834 | 1.348 | 54.980 |
| Colocaciones | 3.223 | 615 | 74.731 | 645 | 53.997 |
| Colocaciones efectivas en moneda nacional reajustables | 935 | 321 | 16.344 | - | 539 |
| Colocaciones efectivas en moneda nacional no reajustables | 1.508 | - | 29.507 | 444 | 53.457 |
| Colocaciones efectivas en moneda extranjera | 764 | 294 | 10.167 | 191 | - |
| Colocaciones en letras de crédito | - | - | 17.540 | - | - |
| Operaciones de leasing | 10 | - | 996 | - | - |
| Colocaciones contingentes | 5 | - | 117 | 10 | - |
| Colocaciones reprogramadas en moneda nacional | - | - | 60 | - | - |
| Colocaciones reprogramadas en moneda extranjera | - | - | - | - | - |
| Operaciones de compra con pacto de retrocompra | - | - | 86 | - | - |
| Inversiones | 3.369 | 9.863 | 13.240 | 568 | 966 |
| Inversiones en documentos fiscales y del Banco Central | 3.123 | 9.336 | 8.451 | 190 | 6 |
| Inversiones en doctos. B.C. sin mercado secundario | - | - | - | 1 | - |
| Inversiones en doctos. de otras inst. finan. del país | 3 | - | 2.351 | 150 | - |
| Otras inversiones | 244 | 526 | 2.438 | 227 | 959 |
| Intereses por otras operaciones | 311 | 453 | 777 | 135 | 18 |
| REAJUSTES PERCIBIDOS Y DEVENGADOS | 5.817 | 12.370 | 19.686 | - | 146 |
| Colocaciones | 579 | 216 | 17.253 | - | 146 |
| Colocaciones efectivas | 578 | 216 | 8.944 | - | 146 |
| Colocaciones en letras de crédito | - | - | 7.973 | - | - |
| Operaciones de leasing | 2 | - | 300 | - | - |
| Colocaciones reprogramadas | - | - | 36 | - | - |
| Operaciones de compra con pacto de retrocompra | - | - | - | - | - |
| Inversiones | 5.238 | 11.865 | 2.433 | - | - |
| Inversiones en documentos fiscales y del Banco Central | 5.238 | 11.850 | 1.931 | - | - |
| Inversiones en doctos. B.C. sin mercado secundario | - | - | - | - | - |
| Inversiones en doctos. de otras inst. finan. del país | - | - | 40 | - | - |
| Otras inversiones | - | 15 | 462 | - | - |
| Reajustes por otras operaciones | - | 289 | - | - | - |
| COMISIONES PERCIBIDAS Y DEVENGADAS | 320 | 53 | 15.738 | 215 | 2.373 |
| Colocaciones en letras de crédito | - | - | 3.535 | - | - |
| Colocaciones contingentes | 20 | - | 658 | 2 | - |
| Cartas de crédito | 37 | - | 383 | 35 | - |
| Cobranzas de documentos | 28 | - | 286 | 29 | - |
| Comisiones de confianza y custodia | - | - | 66 | - | - |
| Otras comisiones | 235 | 53 | 10.810 | 149 | 2.373 |
| UTILIDADES POR DIFERENCIAS DE PRECIO | 5.925 | 20.025 | 5.001 | 1 | 21 |
| Intermediación de efectos de comercio de la cartera coloc. | - | - | - | - | - |
| Intermediación de doctos. emitidos por el Banco Central | 4.231 | 18.088 | 784 | - | - |
| Intermediación de doctos. emitidos por organismos fiscales | 545 | - | 671 | - | - |
| Intermediación de valores y otros documentos | - | - | 2.012 | - | - |
| Utilidades por venta de bienes recibidos en pago | - | - | 229 | - | 21 |
| Ajuste a valor de mercado de inversiones transables | 1.149 | 1.937 | 1.305 | 1 | - |
| UTILIDADES DE CAMBIO | 62.950 | 167.986 | 4.042 | 1.088 | - |
| Ajustes de la posición de cambio | 3.787 | 2.690 | 2.589 | - | - |
| Ajustes de otras cuentas de cambio | - | 394 | 1.177 | 528 | - |
| Utilidades varias de cambio | 59.163 | 164.902 | 275 | 560 | - |
| OTROS INGRESOS DE OPERACION | -148 | 190 | 2.346 | - | 5.382 |
| Otros | -148 | 190 | 2.346 | - | 5.382 |
| INGRESOS PROVENIENTES DE EJERCICIOS ANTERIORES | - | 3 | 94 | - | 11 |
| Recuperación de gastos | - | 3 | 94 | - | 11 |
| INGRESOS NO OPERACIONALES | 901 | 7 | 1.872 | 1 | 578 |
| Beneficios por venta de activo fijo | 7 | 2 | 143 | - | 22 |
| Ingresos varios | 894 | 5 | 1.729 | 1 | 556 |
| Utilidades de Sucursales en el Exterior | - | - | - | - | - |
| INGRESOS POR INVERSIONES EN SOCIEDADES | - | - | 3.926 | 5 | 982 |
| CORRECCION MONETARIA | - | - | - | - | - |
| TOTAL DE INGRESOS | 82.669 | 211.565 | 141.539 | 2.658 | 64.474 |
| PERDIDA NETA | - | - | - | - | - |

GASTOS. DICIEMBRE 2002 (en millones de pesos)

| | HSBC Bank USA | JP Morgan Chase Bank | Scotiabank Sud Americano | The Bank of Tokyo | Financiera Conosur |
|---|------------------|-------------------------|-----------------------------|----------------------|-----------------------|
| GASTOS DE OPERACION | 69.985 | 164.689 | 77.412 | 563 | 12.743 |
| INTERESES PAGADOS Y DEVENGADOS | 4.528 | 11.985 | 52.560 | 276 | 10.082 |
| Depósitos, captaciones y otras obligaciones | 3.411 | 10.097 | 29.823 | 255 | 10.017 |
| Depósitos y cuentas de ahorro a la vista | — | — | 64 | — | — |
| Dep. y Cap. a plazo pact. de 30 a 89 días | 1.356 | 5.843 | 7.865 | 254 | 773 |
| Dep. y Cap. a plazo pact. de 90 días a 1 año reajustables | 52 | 306 | 1.621 | — | 11 |
| Dep. y Cap. a plazo pact. de 90 días a 1 año no reajustables | 930 | 3.817 | 7.013 | 1 | 425 |
| Dep. y Cap. a plazo pact. a más de 1 año reajustables | 1.072 | 131 | 3.911 | — | 1.644 |
| Dep. y Cap. a plazo pact. a más de 1 año no reajustables | — | — | 2.390 | — | 6.693 |
| Depósitos de ahorro a plazo | — | — | 237 | — | 16 |
| Otros | — | — | 6.722 | — | 455 |
| Obligaciones por pactos de retrocompra | 683 | 890 | 2.031 | 20 | — |
| Obligaciones por letras de crédito | — | — | 18.125 | — | — |
| Préstamos y otras obligaciones contraídas en el país | 433 | 738 | 990 | 1 | 64 |
| Préstamos obtenidos en el Banco Central | 24 | — | 99 | — | 3 |
| Préstamos del Banco Central por reprogramación de deudas | — | — | 26 | — | — |
| Préstamos de instituciones financieras | 410 | 738 | 623 | 1 | 62 |
| Otros | — | — | 242 | — | — |
| Préstamos y otras obligaciones contraídas en el exterior | — | — | 1.592 | — | — |
| Préstamos de bancos del exterior | — | — | 1.532 | — | — |
| Préstamos de oficinas del mismo banco | — | — | — | — | — |
| Otros | — | — | 61 | — | — |
| Intereses por otras operaciones | — | 260 | — | — | — |
| REAJUSTES PAGADOS Y DEVENGADOS | 1.067 | 1.618 | 13.736 | — | 750 |
| Depósitos, captaciones y otras obligaciones | 1.077 | 1.388 | 5.193 | — | 750 |
| Depósitos y captaciones a plazo pactados hasta 1 año | 58 | 1.418 | 1.830 | — | 8 |
| Depósitos y captaciones a plazo pactados a más de 1 año | 1.019 | —30 | 2.555 | — | 531 |
| Otros depósitos, captaciones y obligaciones | — | — | 807 | — | 212 |
| Obligaciones por pactos de retrocompra | — | — | — | — | — |
| Obligaciones por letras de crédito | — | — | 8.182 | — | — |
| Préstamos y otras obligaciones contraídas en el país | -10 | 29 | 152 | — | — |
| Préstamos obtenidos en el Banco Central | — | — | — | — | — |
| Préstamos de Banco Central por reprogramación de deudas | — | — | 21 | — | — |
| Préstamos de instituciones financieras | -10 | 29 | -2 | — | — |
| Otros préstamos y obligaciones | — | — | 133 | — | — |
| Reajustes por otras operaciones | — | 201 | 209 | — | — |
| COMISIONES PAGADAS Y DEVENGADAS | 66 | 218 | 2.351 | 2 | — |
| Préstamos y otras obligaciones contraídas en el país | — | — | 12 | 2 | — |
| Préstamos y otras obligaciones contraídas en el exterior | 5 | — | 1 | — | — |
| Otras comisiones | 61 | 218 | 2.338 | — | — |
| PERDIDAS POR DIFERENCIAS DE PRECIO | 419 | 5.252 | 2.835 | 1 | 15 |
| Intermediación de efect. de comercio de la cartera de coloc. | — | — | 2.699 | — | — |
| Intermediación de doctos. emitidos por el Banco Central | 568 | 5.252 | 125 | — | — |
| Intermediación de doctos. emitidos por organismos fiscales | — | — | — | — | — |
| Intermediación de valores y otros documentos | — | — | 11 | — | 15 |
| Ajuste a valor de mercado de inversiones transables | -149 | — | — | 1 | — |
| PERDIDAS DE CAMBIO | 63.978 | 145.616 | 4.711 | 284 | — |
| Ajustes de la posición de cambios | — | — | — | — | — |
| Ajustes de otras cuentas de cambio | 142 | — | 1.803 | — | — |
| Pérdidas varias de cambio | 63.836 | 145.616 | 2.908 | 284 | — |
| OTROS GASTOS DE OPERACION | -72 | — | 1.219 | — | 1.896 |
| Otros gastos de operación | -72 | — | 1.219 | — | 1.896 |
| PROVISIONES POR ACTIVOS RIESGOSOS | -9 | -318 | 10.197 | 45 | 19.863 |
| Provisiones sobre colocaciones | -9 | -318 | 8.242 | 45 | 19.781 |
| Provisiones sobre inversiones | — | — | 172 | — | — |
| Provisiones sobre bienes recibidos en pago | — | — | 1.788 | — | 82 |
| Provisiones por Riesgo-Pais | — | — | -4 | — | — |
| GASTOS DE APOYO OPERACIONAL | 5.015 | 4.673 | 41.584 | 1.351 | 26.535 |
| Gastos del personal y directorio | 3.484 | 3.515 | 23.824 | 710 | 14.406 |
| Remuneraciones y aportes patronales | 3.301 | 2.377 | 18.269 | 486 | 11.413 |
| Provisiones e indemnizaciones del personal | -9 | 283 | 3.097 | 150 | 950 |
| Gastos del directorio | — | — | 153 | — | 8 |
| Otros gastos del personal | 192 | 855 | 2.306 | 74 | 2.035 |
| Gastos de administración | 929 | 701 | 12.582 | 428 | 9.674 |
| Consumo de materiales | 36 | 48 | 631 | 22 | 358 |
| Reparación y mantención de activo fijo | 83 | 31 | 1.161 | 23 | 431 |
| Arriendos y seguros | 237 | 398 | 2.770 | 163 | 3.278 |
| Publicidad y propaganda | 61 | 1 | 2.598 | 3 | 668 |
| Multas aplicadas por Superbancos | — | — | — | — | — |
| Otros gastos de administración | 511 | 222 | 5.421 | 218 | 4.940 |
| Depreciaciones, amortizaciones y castigos | 331 | 148 | 4.112 | 130 | 2.329 |
| Depreciaciones | 256 | 148 | 3.340 | 130 | 1.065 |
| Amortizaciones | — | — | 491 | — | 1.264 |
| Castigos | 75 | — | 281 | — | — |
| Impuestos, contribuciones y aportes | 270 | 308 | 1.066 | 83 | 126 |
| Impuesto de timbre y estampillas | 1 | 1 | 116 | — | — |
| Contribuciones bienes raíces | 28 | — | 247 | — | 32 |
| Aporte Superbancos | 37 | 78 | 396 | 11 | 67 |
| Otros imptos. contrib. y aportes | 204 | 230 | 308 | 72 | 27 |
| GASTOS NO OPERACIONALES | 991 | 10 | 1.005 | 4 | 193 |
| Pérdidas por venta de activo fijo | 600 | 10 | 18 | — | 8 |
| Gastos varios | 390 | — | 987 | 4 | 186 |
| Pérdidas de Sucursales en el Exterior | — | — | — | — | — |
| PERDIDAS POR INVERSIONES EN SOCIEDADES | 3 | — | — | — | — |
| CORRECCION MONETARIA | 776 | 2.179 | 1.101 | 423 | 313 |
| IMPUESTO A LA RENTA | 1.190 | 6.465 | 1.162 | 44 | 453 |
| PROVISIONES VOLUNTARIAS | — | — | — | — | — |
| TOTAL DE GASTOS | 77.951 | 177.698 | 132.461 | 2.429 | 60.099 |
| UTILIDAD NETA | 4.718 | 33.867 | 9.078 | 228 | 4.375 |

**ACTIVOS, PASIVOS Y RESULTADOS POR RUBRO DE LAS INSTITUCIONES FINANCIERAS
DICIEMBRE 2002 (en millones de pesos)**

| | BANCOS ESTABLECIDOS EN CHILE | SUCURSALES DE BANCOS EXTRANJEROS | SOCIEDADES FINANCIERAS | SISTEMA FINANCIERO |
|---|---|---|-----------------------------------|-------------------------------|
| I. ACTIVOS | | | | |
| Fondos Disponibles (netos de canje) | 1.011.467 | 475.265 | 1.885 | 1.589.510 |
| Colocaciones totales | 25.477.723 | 1.994.737 | 147.010 | 31.674.779 |
| Colocaciones comerciales | 14.444.724 | 1.020.367 | 4.482 | 17.179.593 |
| Colocaciones de consumo | 1.948.842 | 290.215 | 139.088 | 2.682.769 |
| Colocaciones de comercio exterior | 2.671.328 | 192.578 | 0 | 3.065.934 |
| Colocaciones hipotecarias para la vivienda | 3.704.406 | 240.649 | 0 | 5.485.341 |
| Colocaciones interbancarias | 180.882 | 79.349 | 500 | 407.437 |
| Colocaciones vencidas | 490.678 | 29.307 | 2.941 | 577.430 |
| Contratos de leasing | 1.034.070 | 25.351 | 0 | 1.101.479 |
| Operaciones de Factoraje | 69.762 | 0 | 0 | 69.762 |
| Otras (incluidos sobregiros) | 933.030 | 116.921 | 0 | 1.105.034 |
| Operaciones con pacto | 384.930 | 75.637 | 0 | 520.691 |
| Inversiones totales | 5.658.048 | 1.037.265 | 18.579 | 8.775.041 |
| Activo fijo físico | 646.436 | 62.183 | 7.395 | 825.191 |
| Inversiones en sociedades y sucursales en el exterior | 351.281 | 16.596 | 714 | 386.606 |
| Otros activos | 864.188 | 168.026 | 14.053 | 1.239.644 |
| Total | 34.394.074 | 3.829.709 | 189.637 | 45.011.463 |
| II. PASIVOS | | | | |
| Depósitos a la vista (netos de canje) | 3.732.603 | 359.875 | 11.869 | 5.192.363 |
| Depósitos a plazo | 15.079.702 | 1.947.881 | 120.469 | 20.058.281 |
| Obligaciones por intermediación | 818.871 | 73.119 | 0 | 949.428 |
| Letras de crédito | 4.182.475 | 429.548 | 0 | 6.005.965 |
| Obligaciones con el Banco Central de Chile | 140.267 | 862 | 0 | 262.788 |
| Obligaciones con otras instituciones financieras del país | 206.429 | 134.639 | 0 | 412.813 |
| Obligaciones con el exterior | 2.436.433 | 35.895 | 0 | 2.590.055 |
| Obligaciones contingentes | 1.517.094 | 57.904 | 0 | 1.699.049 |
| Otras obligaciones con costo | 822.414 | 17.216 | 0 | 933.493 |
| Bonos subordinados | 1.125.700 | 0 | 6.691 | 1.196.630 |
| Otros pasivos | 611.057 | 128.745 | 4.106 | 826.676 |
| Provisiones por activos riesgosos | 585.244 | 56.775 | 18.654 | 748.131 |
| Provisiones voluntarias | 54.208 | 0 | 0 | 67.508 |
| Capital y reservas | 2.680.611 | 509.870 | 23.473 | 3.557.665 |
| Utilidad del ejercicio | 400.965 | 77.380 | 4.375 | 510.619 |
| Total | 34.394.074 | 3.829.709 | 189.637 | 45.011.463 |
| III. ESTADOS DE RESULTADO | | | | |
| Intereses y reajustes netos | 1.375.877 | 167.832 | 44.295 | 1.823.194 |
| Comisiones netas | 288.090 | 27.956 | 2.373 | 366.895 |
| Diferencias de precio netas | 105.095 | 31.598 | 6 | 154.125 |
| Diferencias de cambio netas | (97.001) | 32.929 | 0 | (77.885) |
| Otros ingresos de operación netos | (26.467) | (2.029) | (1.855) | (33.906) |
| Recuperación de colocaciones e inv. castigadas | 69.057 | 9.464 | 5.341 | 97.882 |
| Corrección monetaria neta | (35.513) | (12.015) | (313) | (53.441) |
| Resultado operacional bruto | 1.679.139 | 255.734 | 49.848 | 2.276.863 |
| Total gastos de apoyo operacional | 891.594 | 144.484 | 26.535 | 1.257.184 |
| Gastos del personal y directorio | 456.768 | 76.819 | 14.406 | 677.047 |
| Gastos de administración | 310.777 | 46.386 | 9.674 | 410.664 |
| Depreciaciones y otros | 124.049 | 21.279 | 2.455 | 169.472 |
| Provisiones por activos riesgosos | 360.098 | 25.167 | 19.863 | 448.552 |
| Resultado operacional neto | 427.446 | 86.083 | 3.450 | 571.127 |
| Utilidad por inversión en sociedades | 81.287 | 4.579 | 982 | 93.133 |
| Otros ingresos y gastos netos | (96.390) | 936 | 396 | (100.506) |
| Provisiones voluntarias | (25.671) | (197) | 0 | (25.868) |
| Provisión para impuesto | 37.049 | 14.416 | 453 | 79.003 |
| Utilidad del ejercicio | 400.965 | 77.380 | 4.375 | 510.619 |

En la pág. 33 se indican las entidades consideradas Sucursales de Bancos Extranjeros para fines estadísticos.

**ACTIVOS, PASIVOS Y RESULTADOS POR RUBRO DE LAS INSTITUCIONES FINANCIERAS
DICIEMBRE 2002 (en millones de pesos)**

| | ABN Amro Bank | Banco Bice | Banco de Chile | Banco de Crédito e Inversiones | Banco de la Nac. Argentina | Banco del Desarrollo |
|---|------------------|------------------|-------------------|-----------------------------------|-------------------------------|-------------------------|
| I. ACTIVOS | | | | | | |
| Fondos Disponibles (netos de canje) | 21.322 | 24.067 | 207.584 | 104.276 | 5.951 | 34.718 |
| Colocaciones totales | 213.814 | 810.436 | 5.882.756 | 3.281.829 | 9.082 | 1.158.167 |
| Colocaciones comerciales | 138.346 | 536.448 | 3.330.704 | 1.840.262 | 1.771 | 716.015 |
| Colocaciones de consumo | 82 | 10.876 | 412.757 | 209.918 | 59 | 51.243 |
| Colocaciones de comercio exterior | 66.916 | 106.855 | 607.229 | 425.519 | 3.514 | 57.668 |
| Colocaciones hipotecarias para la vivienda | 75 | 70.246 | 844.161 | 496.774 | 0 | 191.481 |
| Colocaciones interbancarias | 0 | 0 | 48.512 | 35.003 | 3.416 | 38.515 |
| Colocaciones vencidas | 802 | 3.710 | 142.771 | 35.684 | 170 | 32.767 |
| Contratos de leasing | 0 | 52.030 | 249.093 | 90.683 | 0 | 45.540 |
| Operaciones de Factoraje | 0 | 0 | 23.015 | 0 | 0 | 0 |
| Otras (incluidos sobregiros) | 7.593 | 30.271 | 224.515 | 147.987 | 153 | 24.938 |
| Operaciones con pacto | 59 | 3.374 | 13.534 | 33.369 | 0 | 0 |
| Inversiones totales | 105.448 | 204.702 | 1.174.513 | 819.698 | 12 | 82.351 |
| Activo fijo físico | 4.923 | 12.106 | 138.327 | 88.473 | 1.038 | 31.909 |
| Inversiones en sociedades y sucursales en el exterior | 4 | 22.359 | 72.525 | 43.211 | 17 | 6.162 |
| Otros activos | 38.790 | 30.224 | 172.139 | 74.738 | 39 | 32.195 |
| Total | 384.360 | 1.107.268 | 7.661.377 | 4.445.593 | 16.139 | 1.345.501 |
| II. PASIVOS | | | | | | |
| Depósitos a la vista (netos de canje) | 27.139 | 70.584 | 991.309 | 760.783 | 816 | 102.074 |
| Depósitos a plazo | 124.714 | 534.203 | 3.273.973 | 1.773.126 | 868 | 591.840 |
| Obligaciones por intermediación | 29.762 | 13.261 | 153.893 | 68.379 | 0 | 796 |
| Letras de crédito | 0 | 41.520 | 1.085.354 | 402.115 | 0 | 314.484 |
| Obligaciones con el Banco Central de Chile | 0 | 210 | 3.763 | 92.313 | 0 | 3.535 |
| Obligaciones con otras instituciones financieras del país | 38.905 | 2.386 | 5.153 | 58.437 | 0 | 3.941 |
| Obligaciones con el exterior | 46.216 | 98.304 | 563.966 | 392.248 | 0 | 35.983 |
| Obligaciones contingentes | 5.444 | 79.341 | 283.125 | 248.615 | 164 | 28.404 |
| Otras obligaciones con costo | 3.518 | 69.491 | 80.489 | 73.745 | 17 | 62.547 |
| Bonos subordinados | 0 | 34.402 | 277.654 | 102.583 | 0 | 39.567 |
| Otros pasivos | 23.034 | 44.050 | 111.853 | 98.301 | 48 | 17.568 |
| Provisiones por activos riesgosos | 1.988 | 14.910 | 192.058 | 54.808 | 88 | 36.100 |
| Provisiones voluntarias | 0 | 2.756 | 20.557 | 8.000 | 0 | 1.703 |
| Capital y reservas | 71.875 | 86.196 | 565.595 | 254.664 | 13.998 | 94.549 |
| Utilidad del ejercicio | 11.764 | 15.654 | 52.635 | 57.477 | 139 | 12.409 |
| Total | 384.360 | 1.107.268 | 7.661.377 | 4.445.593 | 16.139 | 1.345.501 |
| III. ESTADOS DE RESULTADO | | | | | | |
| Intereses y reajustes netos | 14.406 | 31.377 | 331.117 | 147.370 | 680 | 50.001 |
| Comisiones netas | 3.852 | 4.625 | 69.078 | 40.069 | 15 | 15.693 |
| Diferencias de precio netas | 5.585 | 4.502 | 16.144 | 11.783 | 0 | 7.321 |
| Diferencias de cambio netas | 1.364 | (3.927) | (34.907) | (474) | 652 | 2.038 |
| Otros ingresos de operación netos | (29) | (581) | 2.157 | 26 | 0 | (1.462) |
| Recuperación de colocaciones e inv. castigadas | 101 | 159 | 11.914 | 6.732 | 21 | 5.490 |
| Corrección monetaria neta | (1.875) | (1.526) | (8.893) | (2.407) | (376) | (557) |
| Resultado operacional bruto | 23.405 | 34.628 | 386.609 | 203.099 | 992 | 78.524 |
| Total gastos de apoyo operacional | 9.070 | 19.481 | 230.529 | 108.829 | 705 | 41.844 |
| Gastos del personal y directorio | 5.166 | 11.912 | 114.288 | 56.901 | 440 | 24.808 |
| Gastos de administración | 2.668 | 5.505 | 90.044 | 38.535 | 118 | 11.479 |
| Depreciaciones y otros | 1.236 | 2.064 | 26.196 | 13.394 | 147 | 5.557 |
| Provisiones por activos riesgosos | 938 | 2.247 | 120.257 | 33.047 | 141 | 21.369 |
| Resultado operacional neto | 13.396 | 12.900 | 35.824 | 61.222 | 147 | 15.312 |
| Utilidad por inversión en sociedades | 4 | 4.455 | 12.205 | 10.644 | 5 | 2.506 |
| Otros ingresos y gastos netos | 299 | 1.118 | (15.961) | (4.816) | 8 | (5.704) |
| Provisiones voluntarias | 0 | 1.256 | (17.223) | 0 | 0 | (1.344) |
| Provisión para impuesto | 1.935 | 1.563 | (3.345) | 9.572 | 21 | 1.048 |
| Utilidad del ejercicio | 11.764 | 15.654 | 52.635 | 57.477 | 139 | 12.409 |

**ACTIVOS, PASIVOS Y RESULTADOS POR RUBRO DE LAS INSTITUCIONES FINANCIERAS
DICIEMBRE 2002 (en millones de pesos)**

| | Banco del Estado | Banco do Brasil | Banco Falabella | Banco Internacional | Banco Ripley |
|---|------------------|-----------------|-----------------|---------------------|----------------|
| I. ACTIVOS | | | | | |
| Fondos Disponibles (netos de canje) | 100.893 | 6.523 | 2.689 | 9.657 | 908 |
| Colocaciones totales | 4.055.309 | 49.168 | 119.505 | 136.010 | 5.450 |
| Colocaciones comerciales | 1.710.020 | 21.903 | 236 | 108.081 | 441 |
| Colocaciones de consumo | 304.623 | 22 | 101.460 | 499 | 4.248 |
| Colocaciones de comercio exterior | 202.028 | 21.695 | 0 | 15.450 | 0 |
| Colocaciones hipotecarias para la vivienda | 1.540.286 | 0 | 16.417 | 1.319 | 11 |
| Colocaciones interbancarias | 146.705 | 4.901 | 1.300 | 4.309 | 750 |
| Colocaciones vencidas | 54.505 | 611 | 85 | 3.587 | 0 |
| Contratos de leasing | 42.057 | 0 | 0 | 0 | 0 |
| Operaciones de Factoraje | 0 | 0 | 0 | 0 | 0 |
| Otras (incluidos sobregiros) | 55.084 | 36 | 6 | 2.765 | 0 |
| Operaciones con pacto | 60.124 | 0 | 0 | 327 | 0 |
| Inversiones totales | 2.061.148 | 3.752 | 4.046 | 12.839 | 1.880 |
| Activo fijo físico | 109.177 | 115 | 2.612 | 7.118 | 1.260 |
| Inversiones en sociedades y sucursales en el exterior | 18.015 | 17 | 20 | 129 | 0 |
| Otros activos | 193.377 | 285 | 8.463 | 1.546 | 2.541 |
| Total | 6.598.043 | 59.861 | 137.334 | 167.626 | 12.039 |
| II. PASIVOS | | | | | |
| Depósitos a la vista (netos de canje) | 1.088.015 | 1.529 | 585 | 15.096 | (226) |
| Depósitos a plazo | 2.910.228 | 32.829 | 99.894 | 105.505 | 2.574 |
| Obligaciones por intermediación | 57.438 | 0 | 38 | 327 | 0 |
| Letras de crédito | 1.393.942 | 0 | 9.404 | 8.209 | 0 |
| Obligaciones con el Banco Central de Chile | 121.659 | 0 | 0 | 0 | 0 |
| Obligaciones con otras instituciones financieras del país | 71.745 | 0 | 0 | 3.061 | 0 |
| Obligaciones con el exterior | 117.727 | 410 | 0 | 10.018 | 0 |
| Obligaciones contingentes | 124.051 | 26 | 0 | 3.609 | 0 |
| Otras obligaciones con costo | 93.862 | 889 | 17 | 2.671 | 0 |
| Bonos subordinados | 64.239 | 0 | 0 | 0 | 0 |
| Otros pasivos | 82.769 | 142 | 5.277 | 626 | 439 |
| Provisiones por activos riesgosos | 87.458 | 1.084 | 2.343 | 2.050 | 84 |
| Provisiones voluntarias | 13.300 | 0 | 126 | 239 | 0 |
| Capital y reservas | 343.710 | 21.889 | 14.634 | 14.489 | 10.004 |
| Utilidad del ejercicio | 27.899 | 1.062 | 5.016 | 1.723 | (836) |
| Total | 6.598.043 | 59.861 | 137.334 | 167.626 | 12.039 |
| III. ESTADOS DE RESULTADO | | | | | |
| Intereses y reajustes netos | 235.190 | 1.393 | 14.648 | 7.845 | 358 |
| Comisiones netas | 48.476 | 98 | 1.562 | 987 | 117 |
| Diferencias de precio netas | 17.425 | 89 | 247 | 216 | 0 |
| Diferencias de cambio netas | (13.813) | 2.062 | 354 | 305 | 0 |
| Otros ingresos de operación netos | (3.555) | 4 | 41 | (85) | 0 |
| Recuperación de colocaciones e inv. castigadas | 14.020 | 480 | 311 | 20 | 0 |
| Corrección monetaria neta | (5.601) | (621) | (373) | (148) | (222) |
| Resultado operacional bruto | 292.142 | 3.506 | 16.791 | 9.141 | 252 |
| Total gastos de apoyo operacional | 194.571 | 1.970 | 8.517 | 6.837 | 1.447 |
| Gastos del personal y directorio | 129.055 | 857 | 3.422 | 4.635 | 559 |
| Gastos de administración | 43.827 | 855 | 4.256 | 1.263 | 536 |
| Depreciaciones y otros | 21.689 | 258 | 839 | 940 | 352 |
| Provisiones por activos riesgosos | 43.424 | 618 | 2.366 | 709 | 84 |
| Resultado operacional neto | 54.148 | 918 | 5.908 | 1.594 | (1.278) |
| Utilidad por inversión en sociedades | 6.285 | 5 | 4 | 4 | 0 |
| Otros ingresos y gastos netos | (5.449) | 72 | 29 | (86) | 94 |
| Provisiones voluntarias | 0 | (197) | 50 | (100) | 0 |
| Provisión para impuesto | 27.085 | 130 | 874 | (111) | (349) |
| Utilidad del ejercicio | 27.899 | 1.062 | 5.016 | 1.723 | (836) |

**ACTIVOS, PASIVOS Y RESULTADOS POR RUBRO DE LAS INSTITUCIONES FINANCIERAS
DICIEMBRE 2002 (en millones de pesos)**

| | Banco Santander | Banco Security | Banco Sudameris | BankBoston | BBVA Banco Bhif |
|---|------------------------|-----------------------|------------------------|-------------------|------------------------|
| I. ACTIVOS | | | | | |
| Fondos Disponibles (netos de canje) | 370.325 | 12.771 | 3.861 | 89.663 | 51.859 |
| Colocaciones totales | 7.731.346 | 859.814 | 87.782 | 705.329 | 2.098.189 |
| Colocaciones comerciales | 4.220.292 | 648.532 | 55.748 | 363.767 | 1.013.555 |
| Colocaciones de consumo | 709.522 | 5.665 | 57 | 82.028 | 204.589 |
| Colocaciones de comercio exterior | 614.326 | 100.132 | 24.305 | 32.171 | 252.684 |
| Colocaciones hipotecarias para la vivienda | 1.373.684 | 27.334 | 0 | 119.168 | 446.869 |
| Colocaciones interbancarias | 4.126 | 3.587 | 5.001 | 30.999 | 0 |
| Colocaciones vencidas | 165.978 | 7.688 | 1.430 | 6.569 | 41.330 |
| Contratos de leasing | 282.874 | 54.669 | 0 | 17.623 | 79.712 |
| Operaciones de Factoraje | 0 | 0 | 0 | 0 | 0 |
| Otras (incluidos sobregiros) | 360.544 | 12.208 | 1.242 | 53.004 | 59.450 |
| Operaciones con pacto | 296.931 | 0 | 2.207 | 683 | 16.410 |
| Inversiones totales | 1.747.888 | 143.539 | 60.737 | 121.910 | 566.841 |
| Activo fijo físico | 211.112 | 11.809 | 3.799 | 24.454 | 55.541 |
| Inversiones en sociedades y sucursales en el exterior | 149.725 | 8.991 | 3.275 | 1.486 | 24.045 |
| Otros activos | 257.844 | 12.156 | 15.244 | 31.294 | 74.859 |
| Total | 10.765.171 | 1.049.080 | 176.905 | 974.820 | 2.887.745 |
| II. PASIVOS | | | | | |
| Depósitos a la vista (netos de canje) | 1.218.068 | 43.165 | 3.924 | 80.022 | 199.079 |
| Depósitos a plazo | 4.334.598 | 628.473 | 93.659 | 401.330 | 1.460.899 |
| Obligaciones por intermediación | 231.222 | 3.342 | 21.176 | 34.958 | 204.435 |
| Letras de crédito | 1.562.010 | 51.697 | 0 | 239.913 | 250.999 |
| Obligaciones con el Banco Central de Chile | 29.713 | 661 | 0 | 0 | 8.841 |
| Obligaciones con otras instituciones financieras del país | 20.835 | 776 | 7.131 | 61.092 | 49.720 |
| Obligaciones con el exterior | 654.882 | 98.851 | 4.144 | 7.284 | 192.970 |
| Obligaciones contingentes | 560.349 | 37.407 | 12.277 | 12.903 | 67.532 |
| Otras obligaciones con costo | 398.010 | 27.767 | 186 | 5.466 | 77.705 |
| Bonos subordinados | 454.962 | 36.021 | 0 | 0 | 31.607 |
| Otros pasivos | 172.587 | 22.330 | 8.914 | 21.702 | 40.513 |
| Provisiones por activos riesgosos | 152.703 | 10.572 | 2.222 | 18.961 | 43.508 |
| Provisiones voluntarias | 12.026 | 33 | 0 | 0 | 2.913 |
| Capital y reservas | 805.890 | 77.916 | 22.093 | 89.276 | 236.767 |
| Utilidad del ejercicio | 157.315 | 10.069 | 1.179 | 1.913 | 20.255 |
| Total | 10.765.171 | 1.049.080 | 176.905 | 974.820 | 2.887.745 |
| III. ESTADOS DE RESULTADO | | | | | |
| Intereses y reajustes netos | 484.099 | 32.256 | 6.419 | 42.918 | 102.811 |
| Comisiones netas | 97.198 | 2.638 | 653 | 6.657 | 19.333 |
| Diferencias de precio netas | 27.507 | 1.426 | 559 | 2.478 | 4.703 |
| Diferencias de cambio netas | (40.713) | (275) | (380) | (5.485) | (14.597) |
| Otros ingresos de operación netos | (22.914) | 352 | 0 | (17) | (359) |
| Recuperación de colocaciones e inv. castigadas | 24.906 | 240 | 11 | 764 | 9.694 |
| Corrección monetaria neta | (9.485) | (1.606) | (398) | (1.380) | (3.595) |
| Resultado operacional bruto | 560.598 | 35.031 | 6.865 | 45.935 | 117.990 |
| Total gastos de apoyo operacional | 271.886 | 18.860 | 4.177 | 37.426 | 72.070 |
| Gastos del personal y directorio | 138.152 | 7.683 | 2.296 | 16.760 | 31.334 |
| Gastos de administración | 90.737 | 8.386 | 1.232 | 12.573 | 26.369 |
| Depreciaciones y otros | 42.997 | 2.791 | 649 | 8.092 | 14.367 |
| Provisiones por activos riesgosos | 97.186 | 7.527 | 1.259 | 7.658 | 32.637 |
| Resultado operacional neto | 191.525 | 8.645 | 1.430 | 851 | 13.282 |
| Utilidad por inversión en sociedades | 35.470 | 3.060 | 392 | 699 | 5.501 |
| Otros ingresos y gastos netos | (56.356) | (91) | (435) | 617 | 2.300 |
| Provisiones voluntarias | (8.253) | 33 | 0 | 0 | (660) |
| Provisión para impuesto | 21.578 | 1.512 | 207 | 254 | 1.489 |
| Utilidad del ejercicio | 157.315 | 10.069 | 1.179 | 1.913 | 20.255 |

**ACTIVOS, PASIVOS Y RESULTADOS POR RUBRO DE LAS INSTITUCIONES FINANCIERAS
DICIEMBRE 2002 (en millones de pesos)**

| | Citibank | Corpbanca | Deutsche Bank Chile | Dresdner Bank Lateinamerika | HNS Banco |
|---|------------------|------------------|--------------------------------|--|----------------------|
| I. ACTIVOS | | | | | |
| Fondos Disponibles (netos de canje) | 275.658 | 51.033 | 17.014 | 38.094 | 3.161 |
| Colocaciones totales | 1.025.355 | 1.709.970 | 10.501 | 220.543 | 60.671 |
| Colocaciones comerciales | 520.206 | 1.020.491 | 0 | 126.168 | 6.362 |
| Colocaciones de consumo | 207.975 | 181.255 | 0 | 246 | 0 |
| Colocaciones de comercio exterior | 68.216 | 193.556 | 0 | 79.276 | 0 |
| Colocaciones hipotecarias para la vivienda | 121.482 | 71.509 | 0 | 602 | 0 |
| Colocaciones interbancarias | 17.001 | 22.378 | 10.501 | 6.501 | 5.400 |
| Colocaciones vencidas | 20.413 | 28.286 | 0 | 1.574 | 922 |
| Contratos de leasing | 7.685 | 129.633 | 0 | 5.312 | 35.426 |
| Operaciones de Factoraje | 0 | 35.541 | 0 | 0 | 11.206 |
| Otras (incluidos sobregiros) | 62.377 | 27.322 | 0 | 863 | 1.354 |
| Operaciones con pacto | 72.746 | 8.254 | 10.223 | 0 | 2.449 |
| Inversiones totales | 391.137 | 240.823 | 231.381 | 41.111 | 1.834 |
| Activo fijo físico | 31.132 | 31.025 | 265 | 4.604 | 1.908 |
| Inversiones en sociedades y sucursales en el exterior | 11.682 | 10.906 | 0 | 14 | 7 |
| Otros activos | 36.101 | 56.861 | 43.062 | 4.370 | 16.301 |
| Total | 1.843.812 | 2.108.872 | 312.446 | 308.736 | 86.331 |
| II. PASIVOS | | | | | |
| Depósitos a la vista (netos de canje) | 260.992 | 128.603 | (8.709) | 23.944 | 3.979 |
| Depósitos a plazo | 971.519 | 1.102.675 | 204.218 | 175.077 | 57.304 |
| Obligaciones por intermediación | 16.985 | 0 | 24.736 | 992 | 0 |
| Letras de crédito | 189.635 | 192.768 | 0 | 0 | 0 |
| Obligaciones con el Banco Central de Chile | 862 | 519 | 0 | 0 | 0 |
| Obligaciones con otras instituciones financieras del país | 0 | 15.215 | 5.000 | 3.000 | 0 |
| Obligaciones con el exterior | 19.597 | 123.694 | 0 | 41.167 | 2.285 |
| Obligaciones contingentes | 21.692 | 118.180 | 0 | 19.209 | 0 |
| Otras obligaciones con costo | 9.124 | 11.225 | 0 | 4.094 | 0 |
| Bonos subordinados | 0 | 61.617 | 0 | 0 | 0 |
| Otros pasivos | 42.822 | 12.582 | 32.623 | 4.715 | 9.589 |
| Provisiones por activos riesgosos | 32.626 | 37.975 | 79 | 4.367 | 1.547 |
| Provisiones voluntarias | 0 | 0 | 1.000 | 2.178 | 301 |
| Capital y reservas | 243.684 | 268.267 | 45.214 | 25.970 | 10.782 |
| Utilidad del ejercicio | 34.274 | 35.553 | 8.285 | 4.023 | 544 |
| Total | 1.843.812 | 2.108.872 | 312.446 | 308.736 | 86.331 |
| III. ESTADOS DE RESULTADO | | | | | |
| Intereses y reajustes netos | 98.525 | 93.933 | 14.281 | 6.860 | 2.292 |
| Comisiones netas | 20.228 | 18.018 | (70) | 1.480 | 123 |
| Diferencias de precio netas | 8.193 | 14.779 | 6.731 | 1.345 | 641 |
| Diferencias de cambio netas | 13.935 | (1.827) | (5.909) | 2.275 | (38) |
| Otros ingresos de operación netos | (2.128) | (2.548) | (6) | 128 | 86 |
| Recuperación de colocaciones e inv. castigadas | 8.186 | 7.160 | 0 | 17 | 0 |
| Corrección monetaria neta | (5.862) | (1.800) | (1.229) | (603) | (95) |
| Resultado operacional bruto | 141.076 | 127.715 | 13.798 | 11.502 | 3.009 |
| Total gastos de apoyo operacional | 89.169 | 50.256 | 2.914 | 5.330 | 2.138 |
| Gastos del personal y directorio | 48.757 | 27.509 | 1.895 | 3.406 | 1.275 |
| Gastos de administración | 29.550 | 16.161 | 444 | 1.061 | 751 |
| Depreciaciones y otros | 10.863 | 6.586 | 575 | 863 | 113 |
| Provisiones por activos riesgosos | 15.774 | 30.274 | 64 | 994 | 203 |
| Resultado operacional neto | 36.134 | 47.185 | 10.820 | 5.177 | 668 |
| Utilidad por inversión en sociedades | 3.476 | 3.512 | 0 | (3) | 0 |
| Otros ingresos y gastos netos | 768 | (18.419) | 0 | 159 | (1) |
| Provisiones voluntarias | 0 | (1.107) | 1.000 | 678 | 0 |
| Provisión para impuesto | 6.103 | (2.168) | 1.536 | 632 | 123 |
| Utilidad del ejercicio | 34.274 | 35.553 | 8.285 | 4.023 | 544 |

**ACTIVOS, PASIVOS Y RESULTADOS POR RUBRO DE LAS INSTITUCIONES FINANCIERAS
DICIEMBRE 2002 (en millones de pesos)**

| | HSBC Bank USA | JP Morgan Chase Bank | Scotiabank Sud Americano | The Bank of Tokyo | Financiera Conosur |
|---|--------------------------|---------------------------------|-------------------------------------|------------------------------|-------------------------------|
| I. ACTIVOS | | | | | |
| Fondos Disponibles (netos de canje) | 70.320 | 14.915 | 61.990 | 8.374 | 1.885 |
| Colocaciones totales | 91.540 | 6.833 | 1.178.723 | 19.648 | 147.010 |
| Colocaciones comerciales | 51.499 | 0 | 738.790 | 5.473 | 4.482 |
| Colocaciones de consumo | 71 | 0 | 56.482 | 3 | 139.088 |
| Colocaciones de comercio exterior | 38.701 | 0 | 151.716 | 3.975 | 0 |
| Colocaciones hipotecarias para la vivienda | 0 | 0 | 163.923 | 0 | 0 |
| Colocaciones interbancarias | 1.001 | 6.833 | 0 | 10.196 | 500 |
| Colocaciones vencidas | 114 | 0 | 25.496 | 0 | 2.941 |
| Contratos de leasing | 44 | 0 | 9.100 | 0 | 0 |
| Operaciones de Factoraje | 0 | 0 | 0 | 0 | 0 |
| Otras (incluidos sobregiros) | 109 | 0 | 33.216 | 1 | 0 |
| Operaciones con pacto | 0 | 0 | 0 | 0 | 0 |
| Inversiones totales | 70.110 | 368.609 | 279.156 | 20.997 | 18.579 |
| Activo fijo físico | 491 | 1.001 | 42.492 | 153 | 7.395 |
| Inversiones en sociedades y sucursales en el exterior | 46 | 56 | 13.184 | 17 | 714 |
| Otros activos | (3.131) | 86.917 | 39.050 | 1.278 | 14.053 |
| Total | 229.376 | 478.331 | 1.614.595 | 50.466 | 189.637 |
| II. PASIVOS | | | | | |
| Depósitos a la vista (netos de canje) | 5.381 | (6.949) | 157.129 | 14.160 | 11.869 |
| Depósitos a plazo | 148.674 | 279.511 | 610.628 | 19.491 | 120.469 |
| Obligaciones por intermediación | 0 | 0 | 87.686 | 0 | 0 |
| Letras de crédito | 0 | 0 | 263.915 | 0 | 0 |
| Obligaciones con el Banco Central de Chile | 0 | 0 | 712 | 0 | 0 |
| Obligaciones con otras instituciones financieras del país | 21.402 | 45.014 | 0 | 0 | 0 |
| Obligaciones con el exterior | 3.792 | 0 | 175.849 | 668 | 0 |
| Obligaciones contingentes | 10.181 | 0 | 65.879 | 660 | 0 |
| Otras obligaciones con costo | 1.535 | 0 | 11.137 | 0 | 0 |
| Bonos subordinados | 0 | 0 | 87.286 | 0 | 6.691 |
| Otros pasivos | 4.608 | 50.187 | 14.972 | 320 | 4.106 |
| Provisiones por activos riesgosos | 1.575 | 51 | 30.152 | 167 | 18.654 |
| Provisiones voluntarias | 0 | 0 | 2.375 | 0 | 0 |
| Capital y reservas | 27.510 | 76.649 | 97.799 | 14.771 | 23.473 |
| Utilidad del ejercicio | 4.718 | 33.867 | 9.078 | 228 | 4.375 |
| Total | 229.376 | 478.331 | 1.614.595 | 50.466 | 189.637 |
| III. ESTADOS DE RESULTADO | | | | | |
| Intereses y reajustes netos | 7.127 | 9.698 | 42.224 | 1.072 | 44.295 |
| Comisiones netas | 255 | (164) | 13.387 | 213 | 2.373 |
| Diferencias de precio netas | 5.505 | 14.774 | 2.166 | 0 | 6 |
| Diferencias de cambio netas | (1.028) | 22.370 | (670) | 803 | 0 |
| Otros ingresos de operación netos | (78) | 190 | (1.187) | 0 | (1.855) |
| Recuperación de colocaciones e inv. castigadas | 2 | 0 | 2.314 | 0 | 5.341 |
| Corrección monetaria neta | (776) | (2.179) | (1.101) | (423) | (313) |
| Resultado operacional bruto | 11.006 | 44.688 | 57.134 | 1.666 | 49.848 |
| Total gastos de apoyo operacional | 5.015 | 4.673 | 41.584 | 1.351 | 26.535 |
| Gastos del personal y directorio | 3.484 | 3.515 | 23.824 | 710 | 14.406 |
| Gastos de administración | 929 | 701 | 12.582 | 428 | 9.674 |
| Depreciaciones y otros | 601 | 456 | 5.178 | 213 | 2.455 |
| Provisiones por activos riesgosos | (9) | (318) | 10.197 | 45 | 19.863 |
| Resultado operacional neto | 6.001 | 40.333 | 5.352 | 270 | 3.450 |
| Utilidad por inversión en sociedades | (3) | 0 | 3.926 | 5 | 982 |
| Otros ingresos y gastos netos | (90) | 0 | 961 | (3) | 396 |
| Provisiones voluntarias | 0 | 0 | 0 | 0 | 0 |
| Provisión para impuesto | 1.190 | 6.465 | 1.162 | 44 | 453 |
| Utilidad del ejercicio | 4.718 | 33.867 | 9.078 | 228 | 4.375 |

INDICADORES DE LAS INSTITUCIONES FINANCIERAS. DICIEMBRE 2002
(en porcentajes)

| | BANCOS ESTABLECIDOS EN CHILE | SUCURSALES DE BANCOS EXTRANJEROS | SOCIEDADES FINANCIERAS | SISTEMA FINANCIERO |
|--|---------------------------------|-------------------------------------|---------------------------|-----------------------|
| I. SOLVENCIA Y CALIDAD DE ACTIVOS | | | | |
| Patrimonio efectivo/Activos ponderados Consolidados | 0,00 | 0,00 | 0,00 | 0,00 |
| Capital básico/Activos totales Consolidados | 0,00 | 0,00 | 0,00 | 0,00 |
| Indicador de riesgo (1) | 1,96 | 2,49 | 8,50 | 1,95 |
| Provisiones de Colocaciones/Colocaciones totales | 2,27 | 2,84 | 12,65 | 2,34 |
| Activos Productivos/Activos totales depurados (2) (3) | 89,89 | 80,32 | 85,63 | 89,47 |
| Colocaciones Vencidas/Colocaciones totales | 1,93 | 1,47 | 2,00 | 1,82 |
| II. VARIACION DE LA ACTIVIDAD (%) (4) | | | | |
| A) Activos | | | | |
| Fondos Disponibles (netos de canje) | (7,2) | (17,1) | (13,3) | (10,8) |
| Colocaciones Totales | 1,3 | 0,3 | (29,8) | 1,6 |
| Colocaciones comerciales | (3,3) | 2,7 | (30,9) | (2,6) |
| Colocaciones de consumo | 13,5 | (4,3) | (23,5) | 12,0 |
| Colocaciones de comercio exterior | 1,8 | (3,0) | - | 2,2 |
| Colocaciones hipotecarias para la vivienda | 6,9 | (7,6) | - | 6,1 |
| Colocaciones interbancarias | (7,5) | 29,9 | (97,2) | (5,7) |
| Colocaciones vencidas | 18,1 | (21,2) | (11,5) | 14,4 |
| Contratos de leasing | 19,4 | 50,7 | - | 19,1 |
| Operaciones de Factoraje | 59,9 | - | - | 59,9 |
| Otras (incluidos sobregiros) | 5,1 | (0,3) | - | 4,0 |
| Operaciones con pacto | 114,8 | 130,5 | - | 100,2 |
| Inversiones totales | (3,6) | 28,2 | 31,6 | 6,1 |
| Activo fijo físico | (4,7) | (4,4) | (9,2) | (4,7) |
| Inversiones en sociedades y sucursales en el exterior | 19,1 | 37,1 | 89,1 | 19,9 |
| Otros activos | (25,0) | (60,5) | (11,0) | (30,4) |
| Total | (0,1) | (2,0) | (24,2) | 1,3 |
| B) Pasivos | | | | |
| Depósitos a la vista (netos de canje) | 18,9 | 3,0 | (18,0) | 14,0 |
| Depósitos a plazo | (3,9) | 22,7 | (30,2) | 1,8 |
| Obligaciones por intermediación | 3,3 | (65,5) | - | (14,2) |
| Letras de crédito | (10,6) | (5,6) | - | (8,1) |
| Obligaciones con el Banco Central de Chile | (61,5) | (97,8) | - | (54,5) |
| Obligaciones con otras instituciones financieras del país | (28,9) | 47,9 | - | (7,3) |
| Obligaciones con el exterior | 64,9 | (19,7) | - | 65,5 |
| Obligaciones contingentes | (0,7) | (19,7) | - | 2,3 |
| Otras obligaciones con costo | (10,4) | 4,9 | - | (9,1) |
| Bonos subordinados | 3,3 | - | 0,2 | 3,0 |
| Otros pasivos | (30,5) | (66,6) | (0,9) | (40,0) |
| Provisiones por activos riesgosos | 4,4 | (23,1) | (32,3) | 0,6 |
| Provisiones voluntarias | (34,1) | (100,0) | - | (29,8) |
| Capital y reservas | 10,1 | (2,9) | 1,9 | 7,5 |
| Utilidad del ejercicio | (18,7) | 44,2 | 164,1 | (12,7) |
| Total | (0,1) | (2,0) | (24,2) | 1,3 |
| III. VARIACION DEL ESTADO DE RESULTADOS (%) (5) | | | | |
| Intereses y reajustes netos | 8,9 | 4,1 | (14,5) | 8,6 |
| Comisiones netas | 4,7 | 11,9 | (8,6) | 6,3 |
| Diferencias de precio netas | 68,5 | 531,2 | (89,6) | 101,0 |
| Diferencias de cambio netas | (331,9) | (32,0) | - | (179,9) |
| Otros ingresos de operación netos | (15,9) | 37,7 | (11,5) | (17,7) |
| Recuperación de colocaciones e inv. castigadas | (1,8) | (7,0) | (1,5) | (3,2) |
| Corrección monetaria neta | 2,9 | 4,8 | (15,3) | 2,8 |
| Resultado operacional bruto | 1,6 | 9,3 | (14,0) | 2,8 |
| Total gastos de apoyo operacional | 0,7 | 6,0 | (3,4) | 1,1 |
| Gastos del personal y directorio | (2,4) | (0,7) | (3,0) | (2,9) |
| Gastos de administración | 1,6 | 8,1 | (4,4) | 2,9 |
| Depreciaciones y otros | 11,3 | 32,7 | (1,7) | 14,5 |
| Provisiones por activos riesgosos | 16,0 | (37,5) | (36,4) | 6,9 |
| Resultado operacional neto | (6,5) | 49,9 | 544,0 | 3,5 |
| Utilidad por inversión en sociedades | 29,9 | 35,8 | (28,6) | 25,8 |
| Otros ingresos y gastos netos | (705,6) | (14,9) | (45,3) | (643,2) |
| Provisiones voluntarias | (240,4) | (197,1) | - | (239,9) |
| Provisión para impuesto | 54,0 | 79,6 | 235,5 | 92,3 |
| Utilidad del ejercicio | (18,7) | 44,2 | 164,1 | (12,7) |
| IV. RENTABILIDAD Y EFICIENCIA | | | | |
| Utilidad del ejercicio/Capital y reservas | 14,96 | 15,18 | 18,64 | 14,35 |
| Utilidad del ejercicio/Activos totales depurados | 1,17 | 2,02 | 2,31 | 1,13 |
| Gastos de apoyo operacional/Activos totales depurados | 2,59 | 3,77 | 13,99 | 2,79 |
| Gastos de apoyo operacional/Resultado operacional bruto | 53,10 | 56,50 | 53,23 | 55,22 |
| Gastos del personal y directorio/Resultado operacional bruto | 27,20 | 30,04 | 28,90 | 29,74 |
| Gastos de administración/Resultado operacional bruto | 18,51 | 18,14 | 19,41 | 18,04 |
| Gastos en provisiones/Resultado operacional bruto | 21,45 | 9,84 | 39,85 | 19,70 |
| Activos productivos/N° de empleados (UF) | 71.951 | 33.010 | 4.749 | 58.631 |
| Colocaciones/N° de empleados (UF) | 59.294 | 21.407 | 4.300 | 46.118 |
| Inversiones totales/N° de empleados (UF) | 13.168 | 11.132 | 543 | 12.776 |

- Notas: (1) Corresponde al indicador de riesgo de cartera de créditos publicado en el Diario Oficial el 18.12.2002 referido a la situación existente al 31.10.2002.
(2) Los activos productivos corresponden a la suma de colocaciones totales, inversiones totales y operaciones con pacto, menos colocaciones vencidas y bienes recibidos en pago.
(3) Los activos totales depurados corresponden a los activos totales contables menos: las cuentas de ajuste y control del pasivo, operaciones a futuro del pasivo y la partida "Documentos a cargo de otros bancos" (canje).
(4) Variación respecto a igual mes del año anterior.
(5) Corresponde a la variación entre el monto acumulado el mes de referencia y el monto acumulado a igual fecha del año anterior.
(*) En la pág. 33 se indican las entidades consideradas Sucursales de Bancos Extranjeros para fines estadísticos.

INDICADORES DE LAS INSTITUCIONES FINANCIERAS. DICIEMBRE 2002
(en porcentajes)

| | ABN Amro Bank | Banco Bice | Banco de Chile | Banco de Crédito e Inversiones | Banco de la Nac. Argentina | Banco del Desarrollo |
|--|------------------|---------------|-------------------|-----------------------------------|-------------------------------|-------------------------|
| I. SOLVENCIA Y CALIDAD DE ACTIVOS | | | | | | |
| Patrimonio efectivo/Activos ponderados Consolidados | 32,07 | 13,71 | 13,69 | 10,24 | 107,65 | 11,29 |
| Capital básico/Activos totales Consolidados | 16,81 | 6,47 | 6,55 | 5,06 | 87,03 | 7,13 |
| Indicador de riesgo (1) | 1,04 | 1,67 | 2,98 | 1,34 | 1,15 | 2,61 |
| Provisiones de Colocaciones/Colocaciones totales | 0,93 | 1,82 | 3,23 | 1,67 | 0,97 | 3,00 |
| Activos Productivos/Activos totales depurados (2) (3) | 82,66 | 91,48 | 90,16 | 92,09 | 55,30 | 87,84 |
| Colocaciones Vencidas/Colocaciones totales | 0,37 | 0,46 | 2,43 | 1,09 | 1,87 | 2,83 |
| II. VARIACION DE LA ACTIVIDAD (%) (4) | | | | | | |
| A) Activos | | | | | | |
| Fondos Disponibles (netos de canje) | 67,2 | (14,6) | (6,7) | (32,2) | 19,1 | 99,7 |
| Colocaciones Totales | 13,6 | (0,4) | 58,1 | 18,2 | 10,1 | 3,0 |
| Colocaciones comerciales | 9,1 | 3,5 | 50,8 | 16,7 | (29,5) | 1,3 |
| Colocaciones de consumo | (95,7) | 34,8 | 92,5 | 20,6 | (25,5) | 21,0 |
| Colocaciones de comercio exterior | 51,3 | (21,4) | 74,7 | 22,4 | (23,5) | (6,1) |
| Colocaciones hipotecarias para la vivienda | (12,8) | 0,8 | 50,8 | 16,8 | - | (2,0) |
| Colocaciones interbancarias | - | - | 281,3 | 87,6 | 576,1 | 44,2 |
| Colocaciones vencidas | (37,1) | (26,6) | 197,5 | (6,1) | (54,2) | 8,1 |
| Contratos de leasing | - | 0,9 | 44,7 | 12,5 | - | 16,2 |
| Operaciones de Factoraje | - | - | - | - | - | - |
| Otras (incluidos sobregiros) | (44,9) | 21,6 | 42,8 | 28,1 | (20,4) | 14,4 |
| Operaciones con pacto | (5,0) | (63,6) | 42,8 | 801,0 | - | - |
| Inversiones totales | (11,5) | (23,1) | (2,1) | 25,7 | (99,5) | (4,4) |
| Activo fijo físico | 4,8 | 9,4 | 61,9 | (3,7) | (3,3) | 4,3 |
| Inversiones en sociedades y sucursales en el exterior | (93,8) | 20,1 | 14,3 | 21,2 | 0,0 | 66,2 |
| Otros activos | (81,3) | (27,3) | 111,9 | 67,5 | (45,6) | (34,3) |
| Total | (27,9) | (6,9) | 42,3 | 18,3 | (3,1) | 2,6 |
| B) Pasivos | | | | | | |
| Depósitos a la vista (netos de canje) | (27,2) | 112,6 | 59,4 | 20,1 | 12,7 | 15,9 |
| Depósitos a plazo | (15,7) | (15,5) | 30,2 | 14,4 | 0,2 | 6,2 |
| Obligaciones por intermediación | (66,1) | (21,4) | 219,0 | (2,9) | - | (65,4) |
| Letras de crédito | - | (0,1) | 22,4 | (4,9) | - | (1,2) |
| Obligaciones con el Banco Central de Chile | - | (24,4) | (89,6) | (11,7) | - | (50,9) |
| Obligaciones con otras instituciones financieras del país | 96,7 | (27,1) | - | 39,2 | - | (6,2) |
| Obligaciones con el exterior | 276,0 | (9,6) | 190,8 | 115,2 | (100,0) | (3,5) |
| Obligaciones contingentes | 174,4 | (3,3) | 22,3 | 15,5 | 51,8 | (15,5) |
| Otras obligaciones con costo | 370,5 | (9,1) | 73,6 | (4,6) | (86,4) | (1,7) |
| Bonos subordinados | - | (2,5) | 51,0 | 21,1 | - | 3,0 |
| Otros pasivos | (84,8) | (1,6) | 42,9 | 165,4 | 10,4 | (12,0) |
| Provisiones por activos riesgosos | 8,2 | (12,4) | 97,6 | 9,5 | (39,7) | (13,4) |
| Provisiones voluntarias | - | 78,5 | (40,5) | (2,9) | - | (45,7) |
| Capital y reservas | 29,7 | 13,1 | 76,5 | 12,4 | 0,4 | 12,8 |
| Utilidad del ejercicio | (25,2) | (20,1) | (41,2) | 6,7 | 218,8 | 4,5 |
| Total | (27,9) | (6,9) | 42,3 | 18,3 | (3,1) | 2,6 |
| III. VARIACION DEL ESTADO DE RESULTADOS (%) (5) | | | | | | |
| Intereses y reajustes netos | (28,9) | 9,4 | 74,9 | 0,9 | (32,5) | 2,8 |
| Comisiones netas | (12,1) | 6,5 | 44,0 | 4,1 | (70,3) | 4,5 |
| Diferencias de precio netas | 262,4 | 21,1 | 71,4 | 131,5 | - | (33,8) |
| Diferencias de cambio netas | 188,1 | (197,6) | (41.880,6) | 69,3 | 139,5 | 24,0 |
| Otros ingresos de operación netos | (292,9) | (1.119,9) | 589,9 | (84,7) | (100,3) | (521,6) |
| Recuperación de colocaciones e inv. castigadas | (42,8) | 24,7 | 20,0 | 0,6 | 293,6 | (1,6) |
| Corrección monetaria neta | 16,7 | (5,1) | (61,4) | (10,3) | 2,5 | (217,4) |
| Resultado operacional bruto | 3,6 | (12,3) | 53,8 | 5,3 | 3,3 | (3,7) |
| Total gastos de apoyo operacional | (37,9) | (1,5) | 67,8 | 4,5 | (2,2) | 2,2 |
| Gastos del personal y directorio | (35,8) | (3,3) | 54,5 | 0,8 | (2,7) | 1,9 |
| Gastos de administración | (44,7) | 11,5 | 72,2 | 9,7 | (6,8) | 0,1 |
| Depreciaciones y otros | (29,0) | (17,9) | 135,6 | 6,9 | 3,7 | 8,8 |
| Provisiones por activos riesgosos | (20,9) | (22,3) | 140,5 | 22,4 | (37,3) | (16,9) |
| Resultado operacional neto | 97,2 | (23,4) | (44,0) | (0,7) | 812,0 | 2,9 |
| Utilidad por inversión en sociedades | (73,0) | 2,6 | 45,6 | 15,6 | - | 197,4 |
| Otros ingresos y gastos netos | (97,4) | 28,3 | (219,9) | (75,6) | (80,3) | (13,0) |
| Provisiones voluntarias | - | 144,0 | (1.371,9) | (100,0) | - | (30,5) |
| Provisión para impuesto | (29,7) | (20,0) | (24,1) | 18,0 | 43,1 | 713,7 |
| Utilidad del ejercicio | (25,2) | (20,1) | (41,2) | 6,7 | 218,8 | 4,5 |
| IV. RENTABILIDAD Y EFICIENCIA | | | | | | |
| Utilidad del ejercicio/Capital y reservas | 16,37 | 18,16 | 9,31 | 22,57 | 0,99 | 13,12 |
| Utilidad del ejercicio/Activos totales depurados | 3,06 | 1,41 | 0,69 | 1,29 | 0,86 | 0,92 |
| Gastos de apoyo operacional/Activos totales depurados | 2,36 | 1,76 | 3,01 | 2,45 | 4,37 | 3,11 |
| Gastos de apoyo operacional/Resultado operacional bruto | 38,75 | 56,26 | 59,63 | 53,58 | 71,03 | 53,29 |
| Gastos del personal y directorio/Resultado operacional bruto | 22,07 | 34,40 | 29,56 | 28,02 | 44,30 | 31,59 |
| Gastos de administración/Resultado operacional bruto | 11,40 | 15,90 | 23,29 | 18,97 | 11,89 | 14,62 |
| Gastos en provisiones/Resultado operacional bruto | 4,01 | 6,49 | 31,11 | 16,27 | 14,17 | 27,21 |
| Activos productivos/N° de empleados (UF) | 110.316 | 85.928 | 72.745 | 75.507 | 22.208 | 43.011 |
| Colocaciones/N° de empleados (UF) | 74.241 | 68.752 | 61.953 | 60.531 | 22.600 | 42.150 |
| Inversiones totales/N° de empleados (UF) | 36.614 | 17.365 | 12.369 | 15.119 | 30 | 2.997 |

- Notas: (1) Corresponde al indicador de riesgo de cartera de créditos publicado en el Diario Oficial el 18.12.2002 referido a la situación existente al 31.10.2002.
(2) Los activos productivos corresponden a la suma de colocaciones totales, inversiones totales y operaciones con pacto, menos colocaciones vencidas y bienes recibidos en pago.
(3) Los activos totales depurados corresponden a los activos totales contables menos: las cuentas de ajuste y control del pasivo, operaciones a futuro del pasivo y la partida "Documentos a cargo de otros bancos" (canje).
(4) Variación respecto a igual mes del año anterior.
(5) Corresponde a la variación entre el monto acumulado el mes de referencia y el monto acumulado a igual fecha del año anterior.

INDICADORES DE LAS INSTITUCIONES FINANCIERAS. DICIEMBRE 2002
(en porcentajes)

| | Banco del Estado | Banco do Brasil | Banco Falabella | Banco Internacional | Banco Ripley |
|--|------------------|-----------------|-----------------|---------------------|--------------|
| I. SOLVENCIA Y CALIDAD DE ACTIVOS | | | | | |
| Patrimonio efectivo/Activos ponderados Consolidados | 11,22 | 43,02 | 11,90 | 11,00 | 118,20 |
| Capital básico/Activos totales Consolidados | 5,18 | 37,09 | 10,28 | 8,52 | 79,22 |
| Indicador de riesgo (1) | 1,40 | 1,81 | 0,66 | 1,39 | 0,15 |
| Provisiones de Colocaciones/Colocaciones totales | 2,11 | 2,20 | 1,96 | 1,50 | 1,54 |
| Activos Productivos/Activos totales depurados (2) (3) | 92,68 | 86,94 | 89,79 | 86,37 | 60,88 |
| Colocaciones Vencidas/Colocaciones totales | 1,34 | 1,24 | 0,07 | 2,64 | 0,01 |
| II. VARIACION DE LA ACTIVIDAD (%) (4) | | | | | |
| A) Activos | | | | | |
| Fondos Disponibles (netos de canje) | (12,4) | (29,5) | 78,5 | (0,3) | - |
| Colocaciones Totales | 6,2 | 14,0 | 135,9 | 2,8 | - |
| Colocaciones comerciales | 0,8 | 24,4 | 49,0 | 0,5 | - |
| Colocaciones de consumo | 57,8 | 14,4 | 125,1 | 4,1 | - |
| Colocaciones de comercio exterior | 14,2 | (11,0) | - | 16,9 | - |
| Colocaciones hipotecarias para la vivienda | 6,6 | - | 205,3 | (13,7) | - |
| Colocaciones interbancarias | (6,8) | - | - | (4,1) | - |
| Colocaciones vencidas | 12,2 | (35,8) | 41,5 | 42,9 | - |
| Contratos de leasing | 0,4 | - | - | - | - |
| Operaciones de Factoraje | - | - | - | - | - |
| Otras (incluidos sobregiros) | (3,5) | (78,4) | 631,0 | 10,4 | - |
| Operaciones con pacto | 25,2 | - | - | (55,2) | - |
| Inversiones totales | 30,8 | 109,3 | (70,7) | 345,1 | - |
| Activo fijo físico | (4,3) | (41,9) | 52,3 | (14,7) | - |
| Inversiones en sociedades y sucursales en el exterior | 19,1 | 0,0 | 26,8 | 0,0 | - |
| Otros activos | 3,6 | (89,4) | (29,5) | (35,2) | - |
| Total | 12,4 | 4,9 | 72,2 | 7,2 | - |
| B) Pasivos | | | | | |
| Depósitos a la vista (netos de canje) | 3,6 | 8,3 | (88,8) | (0,2) | - |
| Depósitos a plazo | 29,2 | 35,5 | 147,8 | 8,1 | - |
| Obligaciones por intermediación | (43,9) | - | (53,7) | (55,2) | - |
| Letras de crédito | (0,6) | - | 257,5 | (15,1) | - |
| Obligaciones con el Banco Central de Chile | (30,1) | (100,0) | (100,0) | (100,0) | - |
| Obligaciones con otras instituciones financieras del país | 12,2 | (100,0) | (100,0) | (11,3) | - |
| Obligaciones con el exterior | 177,9 | (64,5) | - | 124,2 | - |
| Obligaciones contingentes | 101,9 | (97,0) | - | 9,1 | - |
| Otras obligaciones con costo | 1,4 | 121,2 | - | (1,7) | - |
| Bonos subordinados | (0,5) | - | - | - | - |
| Otros pasivos | (23,3) | (93,4) | 11,3 | (6,1) | - |
| Provisiones por activos riesgosos | 7,1 | (39,8) | 125,6 | (3,9) | - |
| Provisiones voluntarias | (2,9) | (100,0) | 60,7 | (31,5) | - |
| Capital y reservas | 5,3 | 3,7 | 0,1 | 0,1 | - |
| Utilidad del ejercicio | (22,6) | 38,7 | 249,2 | 38,8 | - |
| Total | 12,4 | 4,9 | 72,2 | 7,2 | - |
| III. VARIACION DEL ESTADO DE RESULTADOS (%) (5) | | | | | |
| Intereses y reajustes netos | 16,0 | (41,9) | 98,4 | 0,7 | - |
| Comisiones netas | 14,3 | (36,1) | 84,1 | 4,1 | - |
| Diferencias de precio netas | 88,1 | 319,9 | (45,4) | 11,1 | - |
| Diferencias de cambio netas | (291,0) | (30,0) | 25,0 | 75,9 | - |
| Otros ingresos de operación netos | (239,4) | 2.253,8 | 256,4 | 44,1 | - |
| Recuperación de colocaciones e inv. castigadas | (7,4) | 442,7 | 288,1 | (55,4) | - |
| Corrección monetaria neta | (1,3) | 0,9 | 6,4 | (136,8) | - |
| Resultado operacional bruto | 8,1 | (29,6) | 93,9 | 2,3 | - |
| Total gastos de apoyo operacional | 0,0 | 4,9 | 58,3 | (12,9) | - |
| Gastos del personal y directorio | (5,6) | (4,2) | 40,3 | (13,8) | - |
| Gastos de administración | 9,7 | 18,3 | 86,6 | (14,4) | - |
| Depreciaciones y otros | 20,5 | (1,2) | 27,4 | (6,2) | - |
| Provisiones por activos riesgosos | 15,0 | (70,4) | 52,1 | 1.857,8 | - |
| Resultado operacional neto | 43,0 | (9,9) | 242,3 | 51,9 | - |
| Utilidad por inversión en sociedades | (6,4) | - | 14,8 | (92,4) | - |
| Otros ingresos y gastos netos | (812,9) | 119,8 | (30,7) | 27,9 | - |
| Provisiones voluntarias | - | (197,1) | - | 51,4 | - |
| Provisión para impuesto | 190,5 | 56,3 | 161,8 | (111,8) | - |
| Utilidad del ejercicio | (22,6) | 38,7 | 249,2 | 38,8 | - |
| IV. RENTABILIDAD Y EFICIENCIA | | | | | |
| Utilidad del ejercicio/Capital y reservas | 8,12 | 4,85 | 34,28 | 11,89 | (8,35) |
| Utilidad del ejercicio/Activos totales depurados | 0,42 | 1,77 | 3,65 | 1,03 | (6,94) |
| Gastos de apoyo operacional/Activos totales depurados | 2,95 | 3,29 | 6,20 | 4,08 | 12,02 |
| Gastos de apoyo operacional/Resultado operacional bruto | 66,60 | 56,18 | 50,72 | 74,80 | 573,95 |
| Gastos del personal y directorio/Resultado operacional bruto | 44,18 | 24,43 | 20,38 | 50,70 | 221,64 |
| Gastos de administración/Resultado operacional bruto | 15,00 | 24,40 | 25,35 | 13,82 | 212,60 |
| Gastos en provisiones/Resultado operacional bruto | 14,86 | 17,63 | 14,09 | 7,76 | 33,20 |
| Activos productivos/N° de empleados (UF) | 47.121 | 62.161 | 17.962 | 33.908 | 4.422 |
| Colocaciones/N° de empleados (UF) | 31.251 | 58.729 | 17.408 | 31.854 | 3.288 |
| Inversiones totales/N° de empleados (UF) | 15.883 | 4.481 | 589 | 3.007 | 1.134 |

- Notas: (1) Corresponde al indicador de riesgo de cartera de créditos publicado en el Diario Oficial el 18.12.2002 referido a la situación existente al 31.10.2002.
(2) Los activos productivos corresponden a la suma de colocaciones totales, inversiones totales y operaciones con pacto, menos colocaciones vencidas y bienes recibidos en pago.
(3) Los activos totales depurados corresponden a los activos totales contables menos: las cuentas de ajuste y control del pasivo, operaciones a futuro del pasivo y la partida "Documentos a cargo de otros bancos" (canje).
(4) Variación respecto a igual mes del año anterior.
(5) Corresponde a la variación entre el monto acumulado el mes de referencia y el monto acumulado a igual fecha del año anterior.

INDICADORES DE LAS INSTITUCIONES FINANCIERAS. DICIEMBRE 2002
(en porcentajes)

| | Banco Santander | Banco Security | Banco Sudameris | BankBoston | BBVA Banco Bhif |
|--|-----------------|----------------|-----------------|---------------|-----------------|
| I. SOLVENCIA Y CALIDAD DE ACTIVOS | | | | | |
| Patrimonio efectivo/Activos ponderados Consolidados | 14,27 | 11,61 | 21,36 | 12,16 | 12,31 |
| Capital básico/Activos totales Consolidados | 6,65 | 6,74 | 9,87 | 8,28 | 7,38 |
| Indicador de riesgo (1) | 1,61 | 1,21 | 2,50 | 2,20 | 1,68 |
| Provisiones de Colocaciones/Colocaciones totales | 1,95 | 1,23 | 2,53 | 2,68 | 2,07 |
| Activos Productivos/Activos totales depurados (2) (3) | 89,02 | 94,47 | 84,26 | 84,20 | 91,08 |
| Colocaciones Vencidas/Colocaciones totales | 2,15 | 0,89 | 1,63 | 0,93 | 1,97 |
| II. VARIACION DE LA ACTIVIDAD (%) (4) | | | | | |
| A) Activos | | | | | |
| Fondos Disponibles (netos de canje) | 237,5 | (3,2) | (88,9) | 6,4 | (34,4) |
| Colocaciones Totales | 111,9 | 9,1 | (4,9) | 12,5 | 14,1 |
| Colocaciones comerciales | 127,9 | 8,4 | (10,2) | 8,1 | 3,3 |
| Colocaciones de consumo | 105,9 | 40,6 | (12,7) | 19,0 | 16,2 |
| Colocaciones de comercio exterior | 40,1 | 9,3 | (9,8) | (23,1) | 62,1 |
| Colocaciones hipotecarias para la vivienda | 116,1 | 20,3 | - | 5,3 | 16,5 |
| Colocaciones interbancarias | (92,4) | (50,3) | - | - | (100,0) |
| Colocaciones vencidas | 235,4 | (15,5) | 1,7 | 33,1 | 7,0 |
| Contratos de leasing | 114,0 | 32,1 | - | 68,4 | 29,7 |
| Operaciones de Factoraje | - | - | - | - | - |
| Otras (incluidos sobregiros) | 155,6 | (11,0) | (30,8) | 3,3 | 43,7 |
| Operaciones con pacto | 129,7 | (100,0) | - | (92,1) | - |
| Inversiones totales | 47,1 | 6,9 | 16,2 | (31,5) | 59,6 |
| Activo fijo físico | 84,2 | 0,8 | (5,2) | (5,2) | (3,2) |
| Inversiones en sociedades y sucursales en el exterior | 100,3 | 51,6 | 13,4 | 94,3 | 29,8 |
| Otros activos | 21,5 | (3,0) | (41,0) | (81,3) | 18,7 |
| Total | 96,5 | 8,5 | (16,5) | (10,7) | 19,7 |
| B) Pasivos | | | | | |
| Depósitos a la vista (netos de canje) | 167,2 | 20,9 | 394,6 | 26,1 | 2,1 |
| Depósitos a plazo | 68,0 | 17,6 | (11,4) | 9,4 | 31,9 |
| Obligaciones por intermediación | 57,5 | (89,7) | 40,6 | (14,7) | 38,5 |
| Letras de crédito | 168,3 | 56,2 | - | 7,5 | (3,1) |
| Obligaciones con el Banco Central de Chile | 40,3 | (24,9) | - | (100,0) | (24,0) |
| Obligaciones con otras instituciones financieras del país | (73,4) | (88,6) | (35,3) | 40,3 | 65,9 |
| Obligaciones con el exterior | 349,1 | 12,1 | (58,9) | (22,4) | 44,1 |
| Obligaciones contingentes | 74,8 | 9,5 | 13,1 | (37,4) | 11,5 |
| Otras obligaciones con costo | 58,5 | (48,7) | (70,5) | (12,5) | (7,8) |
| Bonos subordinados | 161,1 | (1,0) | - | - | (0,9) |
| Otros pasivos | (7,6) | 39,2 | (75,3) | (89,1) | (26,8) |
| Provisiones por activos riesgosos | 161,2 | 35,0 | 24,9 | 10,0 | 6,1 |
| Provisiones voluntarias | 28,9 | - | - | - | (20,8) |
| Capital y reservas | 116,4 | 1,6 | 18,8 | 25,4 | 0,9 |
| Utilidad del ejercicio | 65,9 | 0,6 | (66,2) | (68,5) | 32,1 |
| Total | 96,5 | 8,5 | (16,5) | (10,7) | 19,7 |
| III. VARIACION DEL ESTADO DE RESULTADOS (%) (5) | | | | | |
| Intereses y reajustes netos | 129,1 | 17,0 | 167,0 | 5,6 | 17,6 |
| Comisiones netas | 109,7 | 59,9 | (16,8) | 42,8 | 17,2 |
| Diferencias de precio netas | 122,8 | (8,3) | 47,7 | 3,5 | (35,9) |
| Diferencias de cambio netas | (786,6) | (110,7) | (108,4) | (36,1) | (247,2) |
| Otros ingresos de operación netos | (90,8) | 174,4 | - | 55,5 | (58,6) |
| Recuperación de colocaciones e inv. castigadas | 99,3 | (8,5) | - | 84,8 | 29,3 |
| Corrección monetaria neta | (108,9) | 4,8 | (20,1) | (0,6) | 11,9 |
| Resultado operacional bruto | 106,2 | 9,3 | (11,8) | 7,7 | 7,0 |
| Total gastos de apoyo operacional | 121,6 | 2,1 | 11,9 | 33,1 | 5,6 |
| Gastos del personal y directorio | 109,6 | (14,0) | 21,1 | 11,9 | 0,3 |
| Gastos de administración | 125,3 | 10,8 | 4,0 | 23,2 | 2,3 |
| Depreciaciones y otros | 160,4 | 42,0 | (0,6) | 174,9 | 27,8 |
| Provisiones por activos riesgosos | 107,7 | 9,9 | 210,1 | (8,5) | 13,0 |
| Resultado operacional neto | 87,0 | 28,2 | (60,8) | (86,2) | 1,1 |
| Utilidad por inversión en sociedades | 177,0 | 64,5 | (23,3) | 100,9 | 55,3 |
| Otros ingresos y gastos netos | (2.623,9) | (106,4) | (211,0) | 15,8 | (13,1) |
| Provisiones voluntarias | (369,7) | - | - | - | (117,9) |
| Provisión para impuesto | 41,1 | 4.572,7 | (60,4) | (73,9) | 373,3 |
| Utilidad del ejercicio | 65,9 | 0,6 | (66,2) | (68,5) | 32,1 |
| IV. RENTABILIDAD Y EFICIENCIA | | | | | |
| Utilidad del ejercicio/Capital y reservas | 19,52 | 12,92 | 5,34 | 2,14 | 8,55 |
| Utilidad del ejercicio/Activos totales depurados | 1,46 | 0,96 | 0,67 | 0,20 | 0,70 |
| Gastos de apoyo operacional/Activos totales depurados | 2,53 | 1,80 | 2,36 | 3,84 | 2,50 |
| Gastos de apoyo operacional/Resultado operacional bruto | 48,50 | 53,84 | 60,84 | 81,48 | 61,08 |
| Gastos del personal y directorio/Resultado operacional bruto | 24,64 | 21,93 | 33,45 | 36,49 | 26,56 |
| Gastos de administración/Resultado operacional bruto | 16,19 | 23,94 | 17,94 | 27,37 | 22,35 |
| Gastos en provisiones/Resultado operacional bruto | 17,34 | 21,49 | 18,33 | 16,67 | 27,66 |
| Activos productivos/N° de empleados (UF) | 73.688 | 154.533 | 92.730 | 43.728 | 77.262 |
| Colocaciones/N° de empleados (UF) | 59.448 | 134.074 | 54.610 | 37.577 | 61.637 |
| Inversiones totales/N° de empleados (UF) | 13.440 | 22.383 | 37.785 | 6.495 | 16.652 |

- Notas: (1) Corresponde al indicador de riesgo de cartera de créditos publicado en el Diario Oficial el 18.12.2002 referido a la situación existente al 31.10.2002.
(2) Los activos productivos corresponden a la suma de colocaciones totales, inversiones totales y operaciones con pacto, menos colocaciones vencidas y bienes recibidos en pago.
(3) Los activos totales depurados corresponden a los activos totales contables menos: las cuentas de ajuste y control del pasivo, operaciones a futuro del pasivo y la partida "Documentos a cargo de otros bancos" (canje).
(4) Variación respecto a igual mes del año anterior.
(5) Corresponde a la variación entre el monto acumulado el mes de referencia y el monto acumulado a igual fecha del año anterior.

INDICADORES DE LAS INSTITUCIONES FINANCIERAS. DICIEMBRE 2002
(en porcentajes)

| | Citibank | Corpbanca | Deutsche Bank Chile | Dresdner Bank Lateinamerika | HNS Banco |
|--|--------------|-------------|---------------------|-----------------------------|-----------|
| I. SOLVENCIA Y CALIDAD DE ACTIVOS | | | | | |
| Patrimonio efectivo/Activos ponderados Consolidados | 21,61 | 16,74 | 93,91 | 13,34 | 15,24 |
| Capital básico/Activos totales Consolidados | 12,18 | 12,05 | 10,69 | 8,01 | 13,47 |
| Indicador de riesgo (1) | 2,91 | 1,95 | 0,00 | 2,03 | 0,56 |
| Provisiones de Colocaciones/Colocaciones totales | 3,18 | 2,22 | 0,75 | 1,98 | 2,55 |
| Activos Productivos/Activos totales depurados (2) (3) | 79,59 | 91,03 | 80,69 | 84,19 | 74,17 |
| Colocaciones Vencidas/Colocaciones totales | 1,99 | 1,65 | 0,00 | 0,71 | 1,52 |
| II. VARIACION DE LA ACTIVIDAD (%) (4) | | | | | |
| A) Activos | | | | | |
| Fondos Disponibles (netos de canje) | (6,9) | 21,0 | 4,7 | 507,5 | - |
| Colocaciones Totales | (2,6) | 14,9 | 408,9 | (9,6) | - |
| Colocaciones comerciales | 3,8 | 16,6 | - | (8,9) | - |
| Colocaciones de consumo | (11,2) | 14,9 | - | 23,1 | - |
| Colocaciones de comercio exterior | (4,3) | 21,7 | - | (6,9) | - |
| Colocaciones hipotecarias para la vivienda | (17,5) | 21,4 | - | (6,5) | - |
| Colocaciones interbancarias | - | (16,5) | 408,9 | (55,3) | - |
| Colocaciones vencidas | (29,5) | 26,9 | - | (14,5) | - |
| Contratos de leasing | 23,9 | 14,9 | - | 151,2 | - |
| Operaciones de Factoraje | - | (18,5) | - | - | - |
| Otras (incluidos sobregiros) | (1,6) | (15,8) | - | (20,3) | - |
| Operaciones con pacto | 201,7 | 99,5 | - | - | - |
| Inversiones totales | 81,1 | (6,8) | 71,7 | (2,6) | - |
| Activo fijo físico | 6,8 | (4,9) | (25,1) | (2,5) | - |
| Inversiones en sociedades y sucursales en el exterior | 41,2 | 14,2 | - | (37,2) | - |
| Otros activos | (67,8) | (25,1) | 11,3 | (91,5) | - |
| Total | 6,1 | 10,3 | 62,7 | (11,4) | - |
| B) Pasivos | | | | | |
| Depósitos a la vista (netos de canje) | (0,2) | 19,2 | (1.725,3) | 42,4 | - |
| Depósitos a plazo | 33,4 | 6,6 | 92,1 | (4,7) | - |
| Obligaciones por intermediación | (79,3) | (100,0) | - | 9,7 | - |
| Letras de crédito | (18,1) | (0,9) | - | - | - |
| Obligaciones con el Banco Central de Chile | (19,0) | (43,7) | - | - | - |
| Obligaciones con otras instituciones financieras del país | (100,0) | (77,6) | - | - | - |
| Obligaciones con el exterior | 3,2 | 43,7 | - | (15,5) | - |
| Obligaciones contingentes | (28,7) | 27,6 | - | (3,6) | - |
| Otras obligaciones con costo | 16,3 | (42,9) | - | (50,5) | - |
| Bonos subordinados | - | 0,7 | - | - | - |
| Otros pasivos | (33,7) | (21,7) | (33,3) | (86,8) | - |
| Provisiones por activos riesgosos | (33,7) | 15,1 | 408,9 | 0,7 | - |
| Provisiones voluntarias | - | (100,0) | - | 41,0 | - |
| Capital y reservas | 9,2 | 84,3 | 63,9 | 0,1 | - |
| Utilidad del ejercicio | 1,9 | 21,4 | (14,9) | 48,6 | - |
| Total | 6,1 | 10,3 | 62,7 | (11,4) | - |
| III. VARIACION DEL ESTADO DE RESULTADOS (%) (5) | | | | | |
| Intereses y reajustes netos | (7,6) | 4,4 | 709,3 | 28,4 | - |
| Comisiones netas | 10,3 | 18,0 | (141,4) | 43,0 | - |
| Diferencias de precio netas | 1.698,5 | 169,2 | 153,9 | 222,1 | - |
| Diferencias de cambio netas | (38,4) | (56,2) | (141,1) | (39,7) | - |
| Otros ingresos de operación netos | 34,1 | (234,4) | - | 236,9 | - |
| Recuperación de colocaciones e inv. castigadas | (14,9) | (6,8) | - | 360,5 | - |
| Corrección monetaria neta | (21,6) | (19,3) | (58,4) | 2,8 | - |
| Resultado operacional bruto | (5,7) | 8,6 | (1,9) | 15,1 | - |
| Total gastos de apoyo operacional | 4,5 | (11,4) | 11,0 | 4,0 | - |
| Gastos del personal y directorio | 2,1 | 0,4 | (0,3) | 0,5 | - |
| Gastos de administración | 9,4 | (20,5) | 54,4 | 12,0 | - |
| Depreciaciones y otros | 2,3 | (26,7) | 31,6 | 9,7 | - |
| Provisiones por activos riesgosos | (45,0) | 4,8 | 311,8 | (38,0) | - |
| Resultado operacional neto | 1,6 | 47,3 | (5,3) | 58,6 | - |
| Utilidad por inversión en sociedades | 38,5 | 25,0 | - | (194,0) | - |
| Otros ingresos y gastos netos | 14,4 | (175,5) | 100,0 | 13,2 | - |
| Provisiones voluntarias | - | (617,7) | - | 18,6 | - |
| Provisión para impuesto | 18,8 | (122,8) | (8,9) | 391,2 | - |
| Utilidad del ejercicio | 1,9 | 21,4 | (14,9) | 48,6 | - |
| IV. RENTABILIDAD Y EFICIENCIA | | | | | |
| Utilidad del ejercicio/Capital y reservas | 14,06 | 13,25 | 18,32 | 15,49 | 5,05 |
| Utilidad del ejercicio/Activos totales depurados | 1,86 | 1,69 | 2,65 | 1,30 | 0,63 |
| Gastos de apoyo operacional/Activos totales depurados | 4,84 | 2,38 | 0,93 | 1,73 | 2,48 |
| Gastos de apoyo operacional/Resultado operacional bruto | 63,21 | 39,35 | 21,12 | 46,34 | 71,06 |
| Gastos del personal y directorio/Resultado operacional bruto | 34,56 | 21,54 | 13,73 | 29,62 | 42,35 |
| Gastos de administración/Resultado operacional bruto | 20,95 | 12,65 | 3,21 | 9,22 | 24,96 |
| Gastos en provisiones/Resultado operacional bruto | 11,18 | 23,70 | 0,46 | 8,64 | 6,74 |
| Activos productivos/N° de empleados (UF) | 22.410 | 67.046 | 557.641 | 101.461 | 20.897 |
| Colocaciones/N° de empleados (UF) | 15.658 | 59.721 | 23.227 | 86.087 | 19.800 |
| Inversiones totales/N° de empleados (UF) | 5.973 | 8.411 | 511.802 | 16.048 | 598 |

- Notas: (1) Corresponde al indicador de riesgo de cartera de créditos publicado en el Diario Oficial el 18.12.2002 referido a la situación existente al 31.10.2002.
(2) Los activos productivos corresponden a la suma de colocaciones totales, inversiones totales y operaciones con pacto, menos colocaciones vencidas y bienes recibidos en pago.
(3) Los activos totales depurados corresponden a los activos totales contables menos: las cuentas de ajuste y control del pasivo, operaciones a futuro del pasivo y la partida "Documentos a cargo de otros bancos" (canje).
(4) Variación respecto a igual mes del año anterior.
(5) Corresponde a la variación entre el monto acumulado el mes de referencia y el monto acumulado a igual fecha del año anterior.

INDICADORES DE LAS INSTITUCIONES FINANCIERAS. DICIEMBRE 2002
(en porcentajes)

| | HSBC Bank USA | JP Morgan Chase Bank | Scotiabank Sud Americano | The Bank of Tokyo | Financiera Conosur |
|--|------------------|-------------------------|-----------------------------|----------------------|-----------------------|
| I. SOLVENCIA Y CALIDAD DE ACTIVOS | | | | | |
| Patrimonio efectivo/Activos ponderados Consolidados | 27,53 | 213,27 | 12,44 | 98,21 | 15,41 |
| Capital básico/Activos totales Consolidados | 10,76 | 14,32 | 5,62 | 25,33 | 13,64 |
| Indicador de riesgo (1) | 1,66 | 0,00 | 1,97 | 1,17 | 8,50 |
| Provisiones de Colocaciones/Colocaciones totales | 1,72 | 0,75 | 2,48 | 0,85 | 12,65 |
| Activos Productivos/Activos totales depurados (2) (3) | 70,39 | 78,49 | 88,39 | 80,54 | 85,63 |
| Colocaciones Vencidas/Colocaciones totales | 0,12 | 0,00 | 2,16 | 0,00 | 2,00 |
| II. VARIACION DE LA ACTIVIDAD (%) (4) | | | | | |
| A) Activos | | | | | |
| Fondos Disponibles (netos de canje) | 797,8 | (77,0) | (12,8) | (39,6) | (13,3) |
| Colocaciones Totales | 31,7 | (86,5) | 8,9 | 17,5 | (29,8) |
| Colocaciones comerciales | 4,1 | - | 5,3 | 2,0 | (30,9) |
| Colocaciones de consumo | 18,0 | - | 15,7 | (76,1) | (23,5) |
| Colocaciones de comercio exterior | 124,0 | - | 26,3 | 14,8 | - |
| Colocaciones hipotecarias para la vivienda | - | - | 16,9 | - | - |
| Colocaciones interbancarias | (52,1) | (86,5) | - | 30,5 | (97,2) |
| Colocaciones vencidas | 116,1 | - | 0,4 | - | (11,5) |
| Contratos de leasing | (71,8) | - | (30,3) | - | - |
| Operaciones de Factoraje | - | - | - | - | - |
| Otras (incluidos sobregiros) | (72,0) | - | (1,2) | (98,4) | - |
| Operaciones con pacto | - | - | - | - | - |
| Inversiones totales | (26,3) | 52,3 | 30,2 | (1,7) | 31,6 |
| Activo fijo físico | (82,9) | (23,3) | (5,3) | (41,4) | (9,2) |
| Inversiones en sociedades y sucursales en el exterior | (15,3) | 0,0 | 26,8 | 0,0 | 89,1 |
| Otros activos | (115,1) | (6,1) | 26,6 | 334,4 | (11,0) |
| Total | 16,9 | 6,0 | 11,0 | (3,9) | (24,2) |
| B) Pasivos | | | | | |
| Depósitos a la vista (netos de canje) | (64,3) | (32,2) | (0,8) | (10,2) | (18,0) |
| Depósitos a plazo | 46,0 | 23,6 | 19,1 | 2,8 | (30,2) |
| Obligaciones por intermediación | (100,0) | (100,0) | 65,0 | (100,0) | - |
| Letras de crédito | - | - | (9,6) | - | - |
| Obligaciones con el Banco Central de Chile | (100,0) | - | (90,2) | - | - |
| Obligaciones con otras instituciones financieras del país | 93,8 | 297,2 | (100,0) | - | - |
| Obligaciones con el exterior | 128,1 | (100,0) | 18,5 | 86,4 | - |
| Obligaciones contingentes | 19,9 | - | 84,7 | 51,5 | - |
| Otras obligaciones con costo | 32,8 | - | 32,8 | - | - |
| Bonos subordinados | - | - | 4,5 | - | 0,2 |
| Otros pasivos | (60,0) | (27,3) | (17,0) | (62,3) | (0,9) |
| Provisiones por activos riesgosos | (5,3) | (86,5) | (11,0) | 32,4 | (32,3) |
| Provisiones voluntarias | - | - | (2,9) | - | - |
| Capital y reservas | 4,7 | 0,7 | 8,0 | 0,1 | 1,9 |
| Utilidad del ejercicio | 281,5 | 6.577,4 | 60,4 | (80,0) | 164,1 |
| Total | 16,9 | 6,0 | 11,0 | (3,9) | (24,2) |
| III. VARIACION DEL ESTADO DE RESULTADOS (%) (5) | | | | | |
| Intereses y reajustes netos | 1.213,6 | 298,3 | 2,6 | (34,3) | (14,5) |
| Comisiones netas | 12,0 | 15,6 | 10,7 | (22,4) | (8,6) |
| Diferencias de precio netas | 490,1 | 1.849,2 | 134,1 | (9,8) | (89,6) |
| Diferencias de cambio netas | (124,3) | 324,7 | (111,9) | (23,8) | - |
| Otros ingresos de operación netos | - | 279.210,4 | (38,2) | - | (11,5) |
| Recuperación de colocaciones e inv. castigadas | (95,6) | - | 15,3 | - | (1,5) |
| Corrección monetaria neta | (14,2) | 1,1 | (38,2) | 3,2 | (15,3) |
| Resultado operacional bruto | 107,5 | 637,1 | 8,1 | (34,0) | (14,0) |
| Total gastos de apoyo operacional | 36,1 | (26,4) | (5,1) | (4,2) | (3,4) |
| Gastos del personal y directorio | 39,6 | (29,1) | (10,0) | (2,1) | (3,0) |
| Gastos de administración | 30,1 | (29,0) | 6,5 | 7,1 | (4,4) |
| Depreciaciones y otros | 26,8 | 13,6 | (6,7) | (25,4) | (1,7) |
| Provisiones por activos riesgosos | (102,1) | 44,8 | 54,8 | 119,0 | (36,4) |
| Resultado operacional neto | 408,4 | 13.798,1 | 117,0 | (79,9) | 544,0 |
| Utilidad por inversión en sociedades | (190,6) | - | 66,5 | - | (28,6) |
| Otros ingresos y gastos netos | (149,4) | 99,4 | (50,9) | 2,9 | (45,3) |
| Provisiones voluntarias | - | - | (100,0) | - | - |
| Provisión para impuesto | 821,3 | 2.787,9 | 63,0 | (78,0) | 235,5 |
| Utilidad del ejercicio | 281,5 | 6.577,4 | 60,4 | (80,0) | 164,1 |
| IV. RENTABILIDAD Y EFICIENCIA | | | | | |
| Utilidad del ejercicio/Capital y reservas | 17,15 | 44,18 | 9,28 | 1,55 | 18,64 |
| Utilidad del ejercicio/Activos totales depurados | 2,06 | 7,08 | 0,56 | 0,45 | 2,31 |
| Gastos de apoyo operacional/Activos totales depurados | 2,19 | 0,98 | 2,58 | 2,68 | 13,99 |
| Gastos de apoyo operacional/Resultado operacional bruto | 45,56 | 10,46 | 72,78 | 81,10 | 53,23 |
| Gastos del personal y directorio/Resultado operacional bruto | 31,66 | 7,87 | 41,70 | 42,61 | 28,90 |
| Gastos de administración/Resultado operacional bruto | 8,44 | 1,57 | 22,02 | 25,68 | 19,41 |
| Gastos en provisiones/Resultado operacional bruto | (0,09) | (0,71) | 17,85 | 2,67 | 39,85 |
| Activos productivos/N° de empleados (UF) | 92.723 | 560.558 | 60.921 | 67.428 | 4.749 |
| Colocaciones/N° de empleados (UF) | 52.567 | 10.202 | 50.319 | 32.595 | 4.300 |
| Inversiones totales/N° de empleados (UF) | 40.261 | 550.356 | 11.917 | 34.833 | 543 |

Notas: (1) Corresponde al indicador de riesgo de cartera de créditos publicado en el Diario Oficial el 18.12.2002 referido a la situación existente al 31.10.2002.
(2) Los activos productivos corresponden a la suma de colocaciones totales, inversiones totales y operaciones con pacto, menos colocaciones vencidas y bienes recibidos en pago.
(3) Los activos totales depurados corresponden a los activos totales contables menos: las cuentas de ajuste y control del pasivo, operaciones a futuro del pasivo y la partida "Documentos a cargo de otros bancos" (canje).
(4) Variación respecto a igual mes del año anterior.
(5) Corresponde a la variación entre el monto acumulado el mes de referencia y el monto acumulado a igual fecha del año anterior.

SOCIEDAD MATRIZ DEL BANCO DE CHILE S.A.

ESTADO FINANCIERO. DICIEMBRE 2002
(saldos a fin de mes en millones de pesos)

| | |
|---|----------------|
| ACTIVOS | |
| ACTIVO CIRCULANTE | 10.694 |
| Disponible | 19 |
| Depósitos en Banco de Chile | 944 |
| Utilidades devengadas por inversiones | 9.731 |
| OTROS ACTIVOS | 342.265 |
| Inversiones en empresas relacionadas | 342.265 |
| Otros | 1 |
| TOTAL ACTIVOS | 352.960 |
| PASIVOS | |
| PASIVO CIRCULANTE | 940 |
| Dividendos por pagar | 480 |
| Provisión compromiso con SAOS S.A. | 439 |
| Otros | 21 |
| PASIVO LARGO PLAZO | - |
| CAPITAL PAGADO Y RESERVAS | 342.572 |
| UTILIDAD (PERDIDA) DEL EJERCICIO | 9.447 |
| TOTAL PASIVOS | 352.960 |

ESTADO DE RESULTADO. DICIEMBRE 2002
(saldos a fin de mes en millones de pesos)

| | |
|---|--------------|
| INGRESOS OPERACIONALES | |
| Utilidades devengadas inversión empresas relacionadas | 9.731 |
| Dividendos acciones "A" por transferir a SAOS S.A. | (439) |
| MARGEN OPERACIONAL | 9.292 |
| Ingresos financieros | 36 |
| Otros ingresos | 274 |
| Otros gastos | (125) |
| Impuesto a la renta | (29) |
| UTILIDAD (PERDIDA) DEL PERIODO | 9.447 |

Nota:

La Sociedad Matriz del Banco de Chile, a través de su filial Sociedad Administradora de la Obligación Subordinada SAOS S.A., al 31.12.2002 mantiene una obligación subordinada con el Banco Central de Chile de \$ 891.999 millones.

**ANTECEDENTES GENERALES SOCIEDAD MATRIZ
DEL BANCO DE CHILE S.A.
DICIEMBRE 2002**

NOMINA PRINCIPALES ACCIONISTAS

| Accionistas | Número de acciones pagadas | Porcentaje de participación |
|--|-----------------------------------|------------------------------------|
| LQ Inv. Financieras S A | 6.082.829.994 | 48,35 |
| Inv. LQ-SM S.A. | 377.528.973 | 3,00 |
| Banchile Corredores de Bolsa S.A. | 326.935.284 | 2,60 |
| Inv. Aculeo S.A. | 162.309.586 | 1,29 |
| Tanner Corredores de Bolsa S.A. | 82.692.437 | 0,66 |
| Larraín Vial S.A. Corredora de Bolsa | 60.817.126 | 0,48 |
| Alfa Corredores de Bolsa S.A. | 53.604.586 | 0,43 |
| Bolsa de Comercio de Santiago Bolsa de Valores | 46.243.743 | 0,37 |
| Ebel Vial Francisco | 31.294.487 | 0,25 |
| Bice Corredores de Bolsa | 30.228.208 | 0,24 |
| Gardeweg y García S.A. Corredores de Bolsa | 27.927.777 | 0,22 |
| AFP Provida S.A. | 25.732.901 | 0,20 |
| Security Valores S.A. Corredores de Bolsa | 24.684.186 | 0,20 |
| Ureta y Bianchi y Cia. Corredores de Bolsa | 24.432.168 | 0,19 |
| Fund Hno. Araya Jeria | 17.009.522 | 0,14 |
| Subtotal | 7.374.270.978 | 58,61 |
| Otros accionistas menores | 5.207.781.449 | 41,39 |
| Total | 12.582.052.427 | 100,00 |

NOMINA DEL DIRECTORIO

| | |
|------------------|--|
| Presidente: | Segismundo Schulín-Zeuthen Serrano |
| Directores: | Andrónico Luksic Craig Guillermo Luksic Craig Jorge Awad Mehech Rodrigo Manubens Molledo Gonzalo Menéndez Duque Máximo Pacheco Matte Máximo Silva Bafalluy Manuel Sobral Fraile |
| Gerente General: | Arturo Tagle Quiroz |

COLOCACIONES EFECTIVAS: COMPOSICION INSTITUCIONAL
DICIEMBRE 2002
(saldos a fin de mes en millones de pesos)

| | BANCOS ESTABLECIDOS EN CHILE | | | | BANCO DEL ESTADO | | | |
|---|------------------------------|------------------|------------------|------------------------|------------------------|------------------|----------------|------------------------|
| | Colocaciones Efectivas | | | Total Coloc. Efectivas | Colocaciones Efectivas | | | Total Coloc. Efectivas |
| | Moneda Chilena | | M E | | Moneda Chilena | | M E | |
| | No Reajutable | Reajutable | | | No Reajutable | Reajutable | | |
| I. SISTEMA NO FINANCIERO | 6.839.147 | 6.925.726 | 2.721.076 | 16.485.949 | 663.050 | 1.216.816 | 151.674 | 2.031.540 |
| A. Sector Público | 25.047 | 48.822 | 54.408 | 128.277 | 1 | 351 | 792 | 1.144 |
| Fisco, reparticiones gubernativas y organizaciones descentralizadas | 19.014 | 37.292 | 14.901 | 71.207 | 0 | - | - | 0 |
| Sistema previsional | 311 | 123 | 175 | 609 | 1 | 139 | - | 140 |
| Empresas públicas | 5.252 | 11.309 | 12.352 | 28.913 | 0 | - | 792 | 792 |
| Gran minería del Cobre y Andina | 113 | - | 26.980 | 27.093 | - | - | - | - |
| Municipalidades | 357 | 98 | - | 455 | - | 212 | - | 212 |
| B. Sector Privado | 6.814.099 | 6.876.904 | 2.666.668 | 16.357.672 | 663.050 | 1.216.464 | 150.882 | 2.030.396 |
| Personas naturales y/o jurídicas sin fines de lucro | 2.974.984 | 1.694.576 | 116.646 | 4.786.206 | 375.119 | 259.410 | 211 | 634.740 |
| Personas jurídicas con fines de lucro | 3.790.681 | 5.156.657 | 2.549.978 | 11.497.316 | 279.174 | 937.746 | 150.670 | 1.367.590 |
| Sistema previsional | 48.434 | 25.671 | 45 | 74.150 | 8.757 | 19.308 | - | 28.065 |
| II. SISTEMA FINANCIERO | 189.739 | 10.368 | 69.462 | 269.569 | 60.987 | 118.505 | 88 | 179.580 |
| A. Sector Público | 40.258 | 1.002 | 1 | 41.261 | 2 | - | - | 2 |
| Banco Central | 12 | - | 1 | 13 | - | - | - | - |
| Banco del Estado | 40.246 | 1.002 | - | 41.248 | 2 | - | - | 2 |
| B. Sector Privado | 149.481 | 9.366 | 69.461 | 228.309 | 60.984 | 118.505 | 88 | 179.577 |
| Bancos comerciales | 108.382 | 5.021 | 53.877 | 167.279 | 43.098 | 106.805 | - | 149.904 |
| Sociedades financieras | 6.903 | 27 | 7 | 6.937 | - | 30 | - | 30 |
| Otros intermediarios financieros | 34.196 | 4.318 | 15.578 | 54.092 | 17.886 | 11.669 | 88 | 29.643 |
| III. SECTOR EXTERNO | 11.678 | 22.066 | 378.991 | 412.735 | - | - | 54.383 | 54.383 |
| Gobiernos y agencias gubernamentales | 4.397 | 59 | 3.372 | 7.828 | - | - | - | - |
| Bancos de exterior | 454 | 424 | 279.548 | 280.427 | - | - | 54.383 | 54.383 |
| Otros | 6.827 | 21.583 | 96.071 | 124.480 | - | - | - | - |
| TOTAL | 7.040.564 | 6.958.160 | 3.169.530 | 17.168.253 | 724.037 | 1.335.320 | 206.145 | 2.265.502 |

Notas:

En la pág. 33 se indican las entidades consideradas Sucursales de Bancos Extranjeros para fines estadísticos.

Colocaciones efectivas: incluye las colocaciones vencidas no hipotecarias.

La moneda extranjera se ha convertido según tipo de cambio de representación contable: \$ 712,38 por US\$ 1.

| SUCURSALES BANCOS EXTRANJEROS | | | | SOCIEDADES FINANCIERAS | | | | SISTEMA FINANCIERO | | | |
|-------------------------------|----------------|----------------|------------------------|------------------------|--------------|----------------|------------------------|------------------------|------------------|------------------|------------------------|
| Colocaciones Efectivas | | M E | Total Coloc. Efectivas | Colocaciones Efectivas | | M E | Total Coloc. Efectivas | Colocaciones Efectivas | | M E | Total Coloc. Efectivas |
| Moneda Chilena | | | | Moneda Chilena | | | | Moneda Chilena | | | |
| No Reajustable | Reajustable | No Reajustable | Reajustable | No Reajustable | Reajustable | No Reajustable | Reajustable | No Reajustable | Reajustable | No Reajustable | Reajustable |
| 847.880 | 283.176 | 158.764 | 1.289.821 | 141.450 | 5.061 | - | 146.510 | 8.491.527 | 8.430.779 | 3.031.514 | 19.953.820 |
| 31 | 2.027 | 4.749 | 6.808 | - | - | - | - | 25.079 | 51.200 | 59.949 | 136.229 |
| 22 | 2.027 | 212 | 2.262 | - | - | - | - | 19.036 | 39.319 | 15.113 | 73.469 |
| 0 | - | - | 0 | - | - | - | - | 311 | 262 | 175 | 749 |
| 9 | - | 4.537 | 4.546 | - | - | - | - | 5.261 | 11.309 | 17.681 | 34.251 |
| - | - | - | - | - | - | - | - | 113 | - | 26.980 | 27.093 |
| - | - | - | - | - | - | - | - | 357 | 310 | - | 667 |
| 847.849 | 281.149 | 154.015 | 1.283.013 | 141.450 | 5.061 | - | 146.510 | 8.466.448 | 8.379.578 | 2.971.565 | 19.817.591 |
| 399.026 | 30.531 | 2.577 | 432.135 | 141.305 | 5.042 | - | 146.347 | 3.890.435 | 1.989.559 | 119.434 | 5.999.429 |
| 448.118 | 249.208 | 151.438 | 848.765 | 144 | 19 | - | 163 | 4.518.118 | 6.343.630 | 2.852.086 | 13.713.834 |
| 704 | 1.409 | - | 2.114 | - | - | - | - | 57.895 | 46.389 | 45 | 104.329 |
| 87.234 | 11.514 | 43.253 | 142.000 | 500 | - | - | 500 | 338.460 | 140.386 | 112.804 | 591.649 |
| 8.043 | 1.001 | 17.824 | 26.869 | - | - | - | - | 48.304 | 2.003 | 17.825 | 68.132 |
| - | - | - | - | - | - | - | - | 12 | - | 1 | 13 |
| 8.043 | 1.001 | 17.824 | 26.869 | - | - | - | - | 48.292 | 2.003 | 17.824 | 68.119 |
| 79.190 | 10.512 | 25.429 | 115.132 | 500 | - | - | 500 | 290.156 | 138.383 | 94.978 | 523.517 |
| 32.784 | 6.833 | 18.263 | 57.880 | 500 | - | - | 500 | 184.764 | 118.659 | 72.140 | 375.563 |
| 33.807 | 51 | 7.004 | 40.862 | - | - | - | - | 40.711 | 108 | 7.011 | 47.829 |
| 12.599 | 3.629 | 162 | 16.389 | - | - | - | - | 64.681 | 19.616 | 15.827 | 100.125 |
| 535 | 91 | 30.316 | 30.942 | - | - | - | - | 12.213 | 22.157 | 463.690 | 498.061 |
| - | - | - | - | - | - | - | - | 4.397 | 59 | 3.372 | 7.828 |
| - | - | 16.454 | 16.454 | - | - | - | - | 454 | 424 | 350.386 | 351.264 |
| 535 | 91 | 13.862 | 14.488 | - | - | - | - | 7.362 | 21.674 | 109.932 | 138.968 |
| 935.649 | 294.781 | 232.333 | 1.462.764 | 141.950 | 5.061 | - | 147.010 | 8.842.200 | 8.593.322 | 3.608.008 | 21.043.530 |

DEPOSITOS Y CAPTACIONES: COMPOSICION INSTITUCIONAL
BANCOS ESTABLECIDOS EN CHILE. DICIEMBRE 2002
(saldos a fin de mes en millones de pesos)

| | DEPOSITOS Y CAPTACIONES | | | | | Cuentas de Ahorro | TOTAL DEPOSITOS Y CAPTACIONES |
|---|-------------------------|----------------|------------------|------------------|------------------|-------------------|-------------------------------|
| | A la vista | | A plazo | | | | |
| | M | CH | M | CH | | | |
| | | | No Reajutable | Reajutable | | | |
| I. SISTEMA NO FINANCIERO | 4.991.776 | 406.868 | 6.519.781 | 4.170.617 | 1.928.890 | 537.248 | 18.555.180 |
| A. Sector Público | 252.043 | 2.502 | 114.600 | 216.326 | 37.056 | 380 | 622.907 |
| Fisco, reparticiones gubernativas y organizaciones descentralizadas | 95.461 | 2.347 | 45.419 | 191.466 | 22.767 | 99 | 357.559 |
| Sistema previsional | 39.668 | 13 | 44.281 | 12.570 | 779 | 109 | 97.420 |
| Empresas públicas | 22.042 | 22 | 23.583 | 12.070 | 13.390 | 117 | 71.224 |
| Gran minería del Cobre y Andina | 5.981 | 118 | 63 | 26 | 0 | 2 | 6.190 |
| Municipalidades | 88.886 | 2 | 1.247 | 190 | 119 | 53 | 90.497 |
| B. Sector Privado | 4.739.738 | 404.366 | 6.405.188 | 3.954.295 | 1.891.836 | 536.868 | 17.932.291 |
| Personas naturales y/o jurídicas sin fines de lucro | 1.962.961 | 101.706 | 2.369.728 | 412.557 | 851.133 | 521.721 | 6.219.806 |
| Personas jurídicas con fines de lucro | 2.666.519 | 302.641 | 2.558.723 | 1.080.279 | 1.037.997 | 15.067 | 7.661.226 |
| Sistema previsional | 110.267 | 20 | 1.476.748 | 2.461.465 | 2.710 | 81 | 4.051.292 |
| II. SISTEMA FINANCIERO | 494.167 | 12.915 | 1.123.276 | 597.328 | 90.703 | 12 | 2.318.400 |
| A. Sector Público | 952 | 1.508 | 15.693 | 12.282 | 2 | 0 | 30.438 |
| Banco Central | 306 | 1.508 | 0 | 0 | 0 | 0 | 1.814 |
| Banco del Estado | 646 | 0 | 15.692 | 12.281 | 2 | 0 | 28.621 |
| B. Sector Privado | 493.216 | 11.406 | 1.107.582 | 585.044 | 90.701 | 11 | 2.287.961 |
| Bancos comerciales | 307.024 | 194 | 114.898 | 13.803 | 7.693 | 4 | 443.615 |
| Sociedades financieras | 17.830 | 82 | 154.893 | 107.731 | 1.008 | 1 | 281.546 |
| Otros intermediarios financieros | 168.363 | 11.130 | 837.793 | 463.511 | 82.000 | 6 | 1.562.803 |
| III. SECTOR EXTERNO | 8.057 | 6.729 | 20.860 | 16.799 | 16.379 | 512 | 69.336 |
| Gobiernos y agencias gubernamentales | 1.837 | 1.743 | 653 | 3.057 | 959 | 5 | 8.253 |
| Bancos de exterior | 534 | 2.277 | 15.271 | 12.887 | 1.366 | 6 | 32.340 |
| Otros | 5.686 | 2.709 | 4.935 | 855 | 14.054 | 501 | 28.740 |
| TOTAL | 5.494.000 | 426.512 | 7.663.914 | 4.784.740 | 2.035.973 | 537.771 | 20.942.911 |

Notas:

Depósitos y captaciones a la vista: Corresponde a las partidas "Acreedores en Cuentas Corrientes", "Otros saldos acreedores a la vista" y "Cuentas de depósito a la vista".

Depósitos y captaciones a plazo: Corresponde a las partidas "Depósitos y captaciones a plazo de 30 a 89 días, de 90 días a 1 año y a más de 1 año plazo" y "Otros saldos acreedores a plazo".

Cuentas de ahorro: Corresponde a la partida "Depósitos de ahorro a plazo".

La moneda extranjera se ha convertido al tipo de cambio de representación contable: \$ 712,38 por US\$ 1.

DEPOSITOS Y CAPTACIONES: COMPOSICION INSTITUCIONAL
BANCO DEL ESTADO DE CHILE. DICIEMBRE 2002
(saldos a fin de mes en millones de pesos)

| | DEPOSITOS Y CAPTACIONES | | | | | Cuentas de Ahorro | TOTAL DEPOSITOS Y CAPTACIONES |
|---|-------------------------|---------------|----------------|----------------|---------------|-------------------|-------------------------------|
| | A la vista | | A plazo | | | | |
| | M | CH | M | CH | | | |
| | | | No Reajutable | Reajutable | | | |
| I. SISTEMA NO FINANCIERO | 1.109.287 | 39.041 | 832.188 | 199.874 | 48.150 | 1.796.964 | 4.025.504 |
| A. Sector Público | 752.503 | 28.872 | 30.416 | 6.947 | 4.982 | 2 | 823.722 |
| Fisco, reparticiones gubernativas y organizaciones descentralizadas | 638.956 | 28.500 | 29.354 | 6.251 | 4.836 | 0 | 707.896 |
| Sistema previsional | 25.888 | 331 | 7 | 112 | 0 | 0 | 26.338 |
| Empresas públicas | 13.684 | 41 | 126 | 105 | 146 | 0 | 14.102 |
| Gran minería del Cobre y Andina | 1.080 | 0 | 4 | 105 | 0 | 0 | 1.189 |
| Municipalidades | 72.895 | 0 | 924 | 375 | 0 | 0 | 74.194 |
| B. Sector Privado | 356.786 | 10.169 | 801.773 | 192.927 | 43.168 | 1.796.964 | 3.201.786 |
| Personas naturales y/o jurídicas sin fines de lucro | 308.474 | 1.943 | 292.993 | 10.485 | 35.763 | 1.765.711 | 2.415.368 |
| Personas jurídicas con fines de lucro | 46.413 | 8.226 | 320.754 | 5.904 | 7.405 | 31.257 | 419.959 |
| Sistema previsional | 1.899 | 0 | 188.028 | 176.538 | 0 | 0 | 366.466 |
| II. SISTEMA FINANCIERO | 28.726 | 0 | 33.018 | 23 | 12 | 0 | 61.780 |
| A. Sector Público | 3.000 | 0 | 10.072 | 1 | 0 | 0 | 13.073 |
| Banco Central | 107 | 0 | 0 | 1 | 0 | 0 | 108 |
| Banco del Estado | 2.893 | 0 | 10.072 | 0 | 0 | 0 | 12.965 |
| B. Sector Privado | 25.726 | 0 | 22.946 | 22 | 12 | 0 | 48.706 |
| Bancos comerciales | 24.770 | 0 | 13.892 | 0 | 0 | 0 | 38.662 |
| Sociedades financieras | 203 | 0 | 415 | 0 | 0 | 0 | 617 |
| Otros intermediarios financieros | 754 | 0 | 8.639 | 22 | 12 | 0 | 9.427 |
| III. SECTOR EXTERNO | 0 | 0 | 0 | 0 | 0 | 0 | 0 |
| Gobiernos y agencias gubernamentales | 0 | 0 | 0 | 0 | 0 | 0 | 0 |
| Bancos de exterior | 0 | 0 | 0 | 0 | 0 | 0 | 0 |
| Otros | 0 | 0 | 0 | 0 | 0 | 0 | 0 |
| TOTAL | 1.138.014 | 39.041 | 865.206 | 199.897 | 48.162 | 1.796.964 | 4.087.283 |

Notas:

Depósitos y captaciones a la vista: Corresponde a las partidas "Acreedores en Cuentas Corrientes", "Otros saldos acreedores a la vista" y "Cuentas de depósito a la vista".

Depósitos y captaciones a plazo: Corresponde a las partidas "Depósitos y captaciones a plazo de 30 a 89 días, de 90 días a 1 año y a más de 1 año plazo" y "Otros saldos acreedores a plazo".

Cuentas de ahorro: Corresponde a la partida "Depósitos de ahorro a plazo".

La moneda extranjera se ha convertido al tipo de cambio de representación contable: \$ 712,38 por US\$ 1.

**DEPOSITOS Y CAPTACIONES: COMPOSICION INSTITUCIONAL
SUCURSALES DE BANCOS EXTRANJEROS. DICIEMBRE 2002
(saldos a fin de mes en millones de pesos)**

| | DEPOSITOS Y CAPTACIONES | | | | | Cuentas de Ahorro | TOTAL DEPOSITOS Y CAPTACIONES |
|--|-------------------------|----------------|------------------|----------------|----------------|-------------------------|-------------------------------------|
| | A la vista | | A plazo | | | | |
| | M | CH | M | CH | | | |
| | No Reajutable | | Reajutable | | | | |
| I. SISTEMA NO FINANCIERO | 338.646 | 129.819 | 716.661 | 330.064 | 198.575 | 152 | 1.713.917 |
| A. Sector Público | 20.156 | 270 | 12.749 | 0 | 13 | 0 | 33.188 |
| Fisco, reparticiones gubernativas y organizaciones descentralizadas | 19.282 | 244 | 12.657 | 0 | 13 | 0 | 32.196 |
| Sistema previsional | 0 | 0 | 0 | 0 | 0 | 0 | 0 |
| Empresas públicas | 94 | 26 | 92 | 0 | 0 | 0 | 212 |
| Gran minería del Cobre y Andina | 760 | 0 | 0 | 0 | 0 | 0 | 760 |
| Municipalidades | 19 | 0 | 0 | 0 | 0 | 0 | 19 |
| B. Sector Privado | 318.490 | 129.549 | 703.913 | 330.064 | 198.562 | 152 | 1.680.731 |
| Personas naturales y/o jurídicas sin fines de lucro | 150.693 | 27.770 | 158.895 | 22.989 | 42.579 | 114 | 403.040 |
| Personas jurídicas con fines de lucro | 167.709 | 101.779 | 192.149 | 42.730 | 155.952 | 39 | 660.357 |
| Sistema previsional | 88 | 0 | 352.870 | 264.346 | 32 | 0 | 617.336 |
| II. SISTEMA FINANCIERO | 198.879 | 1.623 | 504.439 | 157.165 | 85.914 | 0 | 948.020 |
| A. Sector Público | 9.678 | 0 | 7 | 3 | 0 | 0 | 9.688 |
| Banco Central | 1.438 | 0 | 0 | 0 | 0 | 0 | 1.438 |
| Banco del Estado | 8.240 | 0 | 7 | 2 | 0 | 0 | 8.249 |
| B. Sector Privado | 189.201 | 1.623 | 504.432 | 157.162 | 85.914 | 0 | 938.333 |
| Bancos comerciales | 69.784 | 3 | 2.085 | 6 | 40.553 | 0 | 112.431 |
| Sociedades financieras | 10.572 | 739 | 38.914 | 22.998 | 1.170 | 0 | 74.394 |
| Otros intermediarios financieros | 108.846 | 881 | 463.433 | 134.158 | 44.191 | 0 | 751.509 |
| III. SECTOR EXTERNO | 10.202 | 6.042 | 95 | 11.880 | 241 | 0 | 28.460 |
| Gobiernos y agencias gubernamentales | 567 | 449 | 0 | 0 | 0 | 0 | 1.016 |
| Bancos de exterior | 967 | 18 | 0 | 0 | 214 | 0 | 1.198 |
| Otros | 8.667 | 5.575 | 95 | 11.880 | 27 | 0 | 26.244 |
| TOTAL | 547.727 | 137.484 | 1.221.195 | 499.109 | 284.729 | 153 | 2.690.396 |

Notas:

Depósitos y captaciones a la vista: Corresponde a las partidas "Acreedores en Cuentas Corrientes", "Otros saldos acreedores a la vista" y "Cuentas de depósito a la vista".

Depósitos y captaciones a plazo: Corresponde a las partidas "Depósitos y captaciones a plazo de 30 a 89 días, de 90 días a 1 año y a más de 1 año plazo" y "Otros saldos acreedores a plazo".

Cuentas de ahorro: Corresponde a la partida "Depósitos de ahorro a plazo".

La moneda extranjera se ha convertido al tipo de cambio de representación contable: \$ 712,38 por US\$ 1.

En la pág. 37 se indican las entidades consideradas Sucursales de Bancos Extranjeros para fines estadísticos.

**DEPOSITOS Y CAPTACIONES: COMPOSICION INSTITUCIONAL
SOCIEDADES FINANCIERAS. DICIEMBRE 2002
(saldos a fin de mes en millones de pesos)**

| | DEPOSITOS Y CAPTACIONES | | | | | Cuentas de Ahorro | TOTAL DEPOSITOS Y CAPTACIONES |
|--|-------------------------|----------|------------------|--------------|----------|-------------------------|-------------------------------------|
| | A la vista | | A plazo | | M E | | |
| | M | CH | M | CH | | | |
| | | | No Reajutable | Reajutable | | | |
| I. SISTEMA NO FINANCIERO | 5.597 | - | 39.516 | 8.792 | - | 526 | 54.431 |
| A. Sector Público | 844 | - | 12 | 4.990 | - | 0 | 5.846 |
| Fisco, reparticiones gubernativas y organizaciones descentralizadas | 844 | - | 0 | 4.990 | - | 0 | 5.834 |
| Sistema previsional | 0 | - | 0 | 0 | - | 0 | 0 |
| Empresas públicas | 0 | - | 0 | 0 | - | 0 | 0 |
| Gran minería del Cobre y Andina | 0 | - | 0 | 0 | - | 0 | 0 |
| Municipalidades | 0 | - | 12 | 0 | - | 0 | 12 |
| B. Sector Privado | 4.753 | - | 39.504 | 3.802 | - | 526 | 48.585 |
| Personas naturales y/o jurídicas sin fines de lucro | 1.197 | - | 38.297 | 1.141 | - | 526 | 41.161 |
| Personas jurídicas con fines de lucro | 3.556 | - | 1.207 | 2.661 | - | 0 | 7.424 |
| Sistema previsional | 0 | - | 0 | 0 | - | 0 | 0 |
| II. SISTEMA FINANCIERO | 7.074 | - | 71.635 | 0 | - | 0 | 78.709 |
| A. Sector Público | 1 | - | 0 | 0 | - | 0 | 1 |
| Banco Central | 0 | - | 0 | 0 | - | 0 | 0 |
| Banco del Estado | 1 | - | 0 | 0 | - | 0 | 1 |
| B. Sector Privado | 7.073 | - | 71.635 | 0 | - | 0 | 78.708 |
| Bancos comerciales | 1 | - | 5.955 | 0 | - | 0 | 5.956 |
| Sociedades financieras | 0 | - | 0 | 0 | - | 0 | 0 |
| Otros intermediarios financieros | 7.072 | - | 65.680 | 0 | - | 0 | 72.752 |
| III. SECTOR EXTERNO | 0 | - | 0 | 0 | - | 0 | 0 |
| Gobiernos y agencias gubernamentales | 0 | - | 0 | 0 | - | 0 | 0 |
| Bancos de exterior | 0 | - | 0 | 0 | - | 0 | 0 |
| Otros | 0 | - | 0 | 0 | - | 0 | 0 |
| TOTAL | 12.671 | - | 111.151 | 8.792 | - | 526 | 133.140 |

Notas:

Depósitos y captaciones a la vista: Corresponde a las partidas "Acreedores en Cuentas Corrientes", "Otros saldos acreedores a la vista" y "Cuentas de depósito a la vista".

Depósitos y captaciones a plazo: Corresponde a las partidas "Depósitos y captaciones a plazo de 30 a 89 días, de 90 días a 1 año y a más de 1 año plazo" y "Otros saldos acreedores a plazo".

Cuentas de ahorro: Corresponde a la partida "Depósitos de ahorro a plazo".

La moneda extranjera se ha convertido al tipo de cambio de representación contable: \$ 712,38 por US\$ 1.

**DEPOSITOS Y CAPTACIONES: COMPOSICION INSTITUCIONAL
SISTEMA FINANCIERO. DICIEMBRE 2002
(saldos a fin de mes en millones de pesos)**

| | DEPOSITOS Y CAPTACIONES | | | | | Cuentas de Ahorro | TOTAL DEPOSITOS Y CAPTACIONES |
|--|-------------------------|-------------------|------------------|------------------|------------------|-------------------------|-------------------------------------|
| | A la vista | | A plazo | | | | |
| | M | CH | M | CH | | | |
| | E | | E | | | | |
| | | No Reajustable | Reajustable | | | | |
| I. SISTEMA NO FINANCIERO | 6.445.306 | 575.729 | 8.108.146 | 4.709.347 | 2.175.615 | 2.334.890 | 24.349.032 |
| A. Sector Público | 1.025.546 | 31.645 | 157.776 | 228.263 | 42.051 | 382 | 1.485.663 |
| Fisco, reparticiones gubernativas y organizaciones descentralizadas | 754.543 | 31.091 | 87.430 | 202.707 | 27.615 | 99 | 1.103.485 |
| Sistema previsional | 65.556 | 344 | 44.289 | 12.682 | 779 | 109 | 123.759 |
| Empresas públicas | 35.821 | 90 | 23.800 | 12.175 | 13.536 | 117 | 85.539 |
| Gran minería del Cobre y Andina | 7.821 | 118 | 67 | 130 | 0 | 2 | 8.138 |
| Municipalidades | 161.800 | 2 | 2.182 | 565 | 119 | 53 | 164.721 |
| B. Sector Privado | 5.419.766 | 544.084 | 7.950.378 | 4.481.088 | 2.133.566 | 2.334.510 | 22.863.393 |
| Personas naturales y/o jurídicas sin fines de lucro | 2.423.324 | 131.418 | 2.859.913 | 447.172 | 929.475 | 2.288.072 | 9.079.374 |
| Personas jurídicas con fines de lucro | 2.884.197 | 412.647 | 3.072.832 | 1.131.574 | 1.201.354 | 46.362 | 8.748.966 |
| Sistema previsional | 112.255 | 20 | 2.017.647 | 2.902.349 | 2.742 | 81 | 5.035.094 |
| II. SISTEMA FINANCIERO | 728.847 | 14.538 | 1.732.368 | 754.516 | 176.629 | 12 | 3.406.909 |
| A. Sector Público | 13.631 | 1.508 | 25.773 | 12.285 | 3 | 0 | 53.201 |
| Banco Central | 1.851 | 1.508 | 0 | 1 | 0 | 0 | 3.361 |
| Banco del Estado | 11.780 | 0 | 25.771 | 12.284 | 2 | 0 | 49.836 |
| B. Sector Privado | 715.216 | 13.030 | 1.706.595 | 742.229 | 176.626 | 11 | 3.353.707 |
| Bancos comerciales | 401.578 | 197 | 136.830 | 13.809 | 48.246 | 4 | 600.664 |
| Sociedades financieras | 28.605 | 821 | 194.222 | 130.730 | 2.178 | 1 | 356.556 |
| Otros intermediarios financieros | 285.034 | 12.011 | 1.375.545 | 597.691 | 126.203 | 6 | 2.396.491 |
| III. SECTOR EXTERNO | 18.259 | 12.771 | 20.955 | 28.679 | 16.620 | 512 | 97.795 |
| Gobiernos y agencias gubernamentales | 2.404 | 2.192 | 653 | 3.057 | 959 | 5 | 9.270 |
| Bancos de exterior | 1.501 | 2.294 | 15.271 | 12.887 | 1.580 | 6 | 33.539 |
| Otros | 14.353 | 8.285 | 5.030 | 12.734 | 14.081 | 501 | 54.985 |
| TOTAL | 7.192.411 | 603.037 | 9.861.466 | 5.492.538 | 2.368.864 | 2.335.414 | 27.853.729 |

Notas:

Depósitos y captaciones a la vista: Corresponde a las partidas "Acreedores en Cuentas Corrientes", "Otros saldos acreedores a la vista" y "Cuentas de depósito a la vista".

Depósitos y captaciones a plazo: Corresponde a las partidas "Depósitos y captaciones a plazo de 30 a 89 días, de 90 días a 1 año y a más de 1 año plazo" y "Otros saldos acreedores a plazo".

Cuentas de ahorro: Corresponde a la partida "Depósitos de ahorro a plazo".

La moneda extranjera se ha convertido al tipo de cambio de representación contable: \$ 712,38 por US\$ 1.

**COMPOSICION DE LAS INVERSIONES FINANCIERAS
BANCOS ESTABLECIDOS EN CHILE. DICIEMBRE 2002
(saldos a fin de mes en millones de pesos)**

| | NO INTERMEDIADAS | | | | INTERMEDIADAS | | | | Total Inversiones Financieras |
|---|-------------------|------------------|------------------|------------------|-------------------|---------------|----------------|----------------|-------------------------------------|
| | Moneda Chilena | | M E | Total | Moneda Chilena | | M E | Total | |
| | No Reajustable | Reajustable | | | No Reajustable | Reajustable | | | |
| I. SISTEMA NO FINANCIERO | 580 | 323.157 | 883.654 | 1.207.391 | - | 18.842 | 265.721 | 284.563 | 1.491.954 |
| A. Sector Público | - | 273.416 | 774.612 | 1.048.028 | - | 18.842 | 265.721 | 284.563 | 1.332.591 |
| Doctos. emit. por sector públ. con merc. secund. | - | 273.416 | 774.240 | 1.047.656 | - | 18.842 | 265.721 | 284.563 | 1.332.219 |
| Pagarés reajustables de Tesorería (PRT) | - | 1.053 | - | 1.053 | - | - | 169.272 | 169.272 | 170.325 |
| Bonos de Reconocimiento | - | 193.042 | - | 193.042 | - | 14.937 | - | 14.937 | 207.979 |
| Otros | - | 79.321 | 774.240 | 853.561 | - | 3.905 | 96.449 | 100.354 | 953.915 |
| Doctos. emit. por sector públ. sin merc. secund. | - | - | 372 | 372 | - | - | - | - | 372 |
| Pagarés de Tesorería D.F.L. N° 15 | - | - | - | - | - | - | - | - | - |
| Títulos deuda ext. emit. por el Fisco | - | - | 81 | 81 | - | - | - | - | 81 |
| Títulos deuda ext. emit. entid. del sect. públ. | - | - | 291 | 291 | - | - | - | - | 291 |
| Otros | - | - | - | - | - | - | - | - | - |
| B. Sector Privado | 580 | 49.741 | 109.042 | 159.363 | - | - | - | - | 159.363 |
| Bonos o debentures | 280 | 49.624 | 102.115 | 152.019 | - | - | - | - | 152.019 |
| Oro | - | - | - | - | - | - | - | - | - |
| Otros | 300 | 117 | 6.927 | 7.344 | - | - | - | - | 7.344 |
| II. SISTEMA FINANCIERO | 1.113.533 | 974.987 | 992.250 | 3.080.770 | 167.242 | 72.409 | 283.417 | 523.068 | 3.603.838 |
| A. Sector Público | 854.799 | 494.312 | 990.503 | 2.339.614 | 167.242 | 72.409 | 283.417 | 523.068 | 2.862.682 |
| Doctos. emit. por B.C con merc. secund. | 854.799 | 118.705 | 990.503 | 1.964.007 | 167.242 | 72.409 | 283.417 | 523.068 | 2.487.075 |
| Pagarés descontables (PDBC) | 854.799 | - | - | 854.799 | 167.242 | - | - | 167.242 | 1.022.041 |
| Pagarés reajustables (PRBC) | - | 16.185 | - | 16.185 | - | 3.133 | - | 3.133 | 19.318 |
| Pagarés dólar preferencial (PDP) | - | - | - | - | - | - | - | - | - |
| Pag. reaj. B.C. con tasa int. flot. (PTF) | - | 180 | - | 180 | - | 10 | - | 10 | 190 |
| Pagarés reaj. con pago en cup. (PRC) | - | 77.890 | - | 77.890 | - | 18.166 | - | 18.166 | 96.056 |
| Certif. de depósitos expresados en dólares | - | - | 3.646 | 3.646 | - | - | - | - | 3.646 |
| Pagarés conversión de deuda externa en US\$ | - | - | - | - | - | - | - | - | - |
| Pagarés conversión de deuda externa en UF | - | 20.366 | - | 20.366 | - | 25.415 | - | 25.415 | 45.781 |
| Pagarés reajustables en dólares (PRD) | - | 2.958 | 977.749 | 980.707 | - | 24.172 | 281.533 | 305.705 | 1.286.412 |
| Otros | - | 1.126 | 9.108 | 10.234 | - | 1.513 | 1.884 | 3.397 | 13.631 |
| Doctos. emit. por B.C. sin merc. secund. | - | 326.570 | - | 326.570 | - | - | - | - | 326.570 |
| Pagarés Acuerdo N° 1836 | - | 1.961 | - | 1.961 | - | - | - | - | 1.961 |
| Otros instrum. transfer. sólo entre instit. financ. | - | 324.609 | - | 324.609 | - | - | - | - | 324.609 |
| Otros instrumentos intransferibles | - | - | - | - | - | - | - | - | - |
| Títulos de deuda externa emitidos por el B.C. | - | - | - | - | - | - | - | - | - |
| Doctos. emit. por el Banco del Estado | - | 49.037 | - | 49.037 | - | - | - | - | 49.037 |
| Letras de crédito | - | 49.037 | - | 49.037 | - | - | - | - | 49.037 |
| Bonos | - | - | - | - | - | - | - | - | - |
| Tit. deud. ext. emit. por el B. del Estado | - | - | - | - | - | - | - | - | - |
| Otras inversiones financieras con merc. secund. | - | - | - | - | - | - | - | - | - |
| Otras inversiones financieras sin merc. secund. | - | - | - | - | - | - | - | - | - |
| B. Sector Privado | 258.734 | 480.675 | 1.747 | 741.156 | - | - | - | - | 741.156 |
| Doctos. emit. por bancos y financieras | 211.178 | 451.093 | 1.747 | 664.018 | - | - | - | - | 664.018 |
| Letras de crédito de propia emisión | - | 1.718 | - | 1.718 | - | - | - | - | 1.718 |
| Letras de créditos emitidas por terceros | - | 211.501 | - | 211.501 | - | - | - | - | 211.501 |
| Bonos emitidos por terceros | 5.317 | 19.275 | 1.747 | 26.339 | - | - | - | - | 26.339 |
| Pagarés sustitución deuda externa | - | - | - | - | - | - | - | - | - |
| Títulos deuda externa | - | - | - | - | - | - | - | - | - |
| Depósitos a plazo | 142.970 | 84.862 | - | 227.832 | - | - | - | - | 227.832 |
| Otros instrum. con merc. secundario | 62.891 | 133.737 | - | 196.628 | - | - | - | - | 196.628 |
| Otros instrum. sin merc. secundario | - | - | - | - | - | - | - | - | - |
| Doctos. emit. por otras entid. financieras | 47.556 | 29.582 | - | 77.138 | - | - | - | - | 77.138 |
| Cuotas de Fondos Mutuos | 47.556 | 14.076 | - | 61.632 | - | - | - | - | 61.632 |
| Documentos emitidos por otras entidades | - | 15.506 | - | 15.506 | - | - | - | - | 15.506 |
| III. SECTOR EXTERNO | - | - | 291.621 | 291.621 | - | - | - | - | 291.621 |
| Gobierno y organismos gubernamentales | - | - | 75.238 | 75.238 | - | - | - | - | 75.238 |
| Bancos del exterior y otros agentes econ. | - | - | 216.383 | 216.383 | - | - | - | - | 216.383 |
| TOTAL INVERSIONES FINANCIERAS | 1.114.113 | 1.298.144 | 2.167.525 | 4.579.782 | 167.242 | 91.251 | 549.138 | 807.631 | 5.387.413 |

Notas:

- 1) La moneda chilena reajutable incluye inversiones reajutables según UF, IVP e IPC.
- 2) La moneda extranjera se ha convertido al tipo de cambio de representación contable: \$ 712,38 por US\$ 1 e incluye todas las inversiones cuyo valor contable se expresa en función de la variación del tipo de cambio.
- 3) Esta información no coincide con la cifra del rubro inversiones financieras de los estados de situación, porque estas últimas están expresadas en valor contable. Los antecedentes aquí publicados corresponden al valor par de los instrumentos.

**COMPOSICION DE LAS INVERSIONES FINANCIERAS
BANCO DEL ESTADO. DICIEMBRE 2002
(saldos a fin de mes en millones de pesos)**

| | NO INTERMEDIADAS | | | | INTERMEDIADAS | | | | Total Inversiones Financieras |
|---|-------------------|----------------|----------------|------------------|-------------------|-------------|-----|---------------|-------------------------------------|
| | Moneda Chilena | | M E | Total | Moneda Chilena | | M E | Total | |
| | No Reajustable | Reajustable | | | No Reajustable | Reajustable | | | |
| I. SISTEMA NO FINANCIERO | - | 162.395 | 63.303 | 225.698 | - | 268 | - | 268 | 225.966 |
| A. Sector Público | - | 162.395 | 63.303 | 225.698 | - | 268 | - | 268 | 225.966 |
| Doctos. emit. por sector públ. con merc. secund. | - | 62.735 | 62.355 | 125.090 | - | 268 | - | 268 | 125.358 |
| Pagarés reajustables de Tesorería (PRT) | - | - | - | - | - | - | - | - | - |
| Bonos de Reconocimiento | - | - | - | - | - | - | - | - | - |
| Otros | - | 62.735 | 62.355 | 125.090 | - | 268 | - | 268 | 125.358 |
| Doctos. emit. por sector públ. sin merc. secund. | - | 99.660 | 948 | 100.608 | - | - | - | - | 100.608 |
| Pagarés de Tesorería D.F.L. N° 15 | - | - | - | - | - | - | - | - | - |
| Títulos deuda ext. emit. por el Fisco | - | - | 948 | 948 | - | - | - | - | 948 |
| Títulos deuda ext. emit. entid. del sect. públ. | - | - | - | - | - | - | - | - | - |
| Otros | - | 99.660 | - | 99.660 | - | - | - | - | 99.660 |
| B. Sector Privado | - | - | - | - | - | - | - | - | - |
| Bonos o debentures | - | - | - | - | - | - | - | - | - |
| Oro | - | - | - | - | - | - | - | - | - |
| Otros | - | - | - | - | - | - | - | - | - |
| II. SISTEMA FINANCIERO | 1.181.404 | 360.021 | 186.335 | 1.727.760 | 59.160 | 528 | - | 59.688 | 1.787.448 |
| A. Sector Público | 1.063.161 | 70.251 | 179.146 | 1.312.558 | 59.160 | 528 | - | 59.688 | 1.372.246 |
| Doctos. emit. por B.C con merc. secund. | 1.063.161 | 70.251 | 179.146 | 1.312.558 | 59.160 | 528 | - | 59.688 | 1.372.246 |
| Pagarés descontables (PDBC) | 1.063.161 | - | - | 1.063.161 | 59.160 | - | - | 59.160 | 1.122.321 |
| Pagarés reajustables (PRBC) | - | 2.009 | - | 2.009 | - | - | - | - | 2.009 |
| Pagarés dólar preferencial (PDP) | - | - | - | - | - | - | - | - | - |
| Pag. reaj. B.C. con tasa int. flot. (PTF) | - | - | - | - | - | - | - | - | - |
| Pagarés reaj. con pago en cup. (PRC) | - | 68.242 | - | 68.242 | - | 528 | - | 528 | 68.770 |
| Certif. de depósitos expresados en dólares | - | - | - | - | - | - | - | - | - |
| Pagarés conversión de deuda externa en US\$ | - | - | - | - | - | - | - | - | - |
| Pagarés conversión de deuda externa en UF | - | - | - | - | - | - | - | - | - |
| Pagarés reajustables en dólares (PRD) | - | - | 179.146 | 179.146 | - | - | - | - | 179.146 |
| Otros | - | - | - | - | - | - | - | - | - |
| Doctos. emit. por B.C. sin merc. secund. | - | - | - | - | - | - | - | - | - |
| Pagarés Acuerdo N° 1836 | - | - | - | - | - | - | - | - | - |
| Otros instrum. transfer. sólo entre instit. financ. | - | - | - | - | - | - | - | - | - |
| Otros instrumentos intransferibles | - | - | - | - | - | - | - | - | - |
| Títulos de deuda externa emitidos por el B.C. | - | - | - | - | - | - | - | - | - |
| Doctos. emit. por el Banco del Estado | - | - | - | - | - | - | - | - | - |
| Letras de crédito | - | - | - | - | - | - | - | - | - |
| Bonos | - | - | - | - | - | - | - | - | - |
| Tit. deud. ext. emit. por el B. del Estado | - | - | - | - | - | - | - | - | - |
| Otras inversiones financieras con merc. secund. | - | - | - | - | - | - | - | - | - |
| Otras inversiones financieras sin merc. secund. | - | - | - | - | - | - | - | - | - |
| B. Sector Privado | 118.243 | 289.770 | 7.189 | 415.202 | - | - | - | - | 415.202 |
| Doctos. emit. por bancos y financieras | 118.243 | 289.770 | 7.189 | 415.202 | - | - | - | - | 415.202 |
| Letras de crédito de propia emisión | - | - | - | - | - | - | - | - | - |
| Letras de créditos emitidas por terceros | - | 45.440 | - | 45.440 | - | - | - | - | 45.440 |
| Bonos emitidos por terceros | - | 39.863 | 7.189 | 47.052 | - | - | - | - | 47.052 |
| Pagarés sustitución deuda externa | - | - | - | - | - | - | - | - | - |
| Títulos deuda externa | - | - | - | - | - | - | - | - | - |
| Depósitos a plazo | 118.243 | 204.467 | - | 322.710 | - | - | - | - | 322.710 |
| Otros instrum. con merc. secundario | - | - | - | - | - | - | - | - | - |
| Otros instrum. sin merc. secundario | - | - | - | - | - | - | - | - | - |
| Doctos. emit. por otras entid. financieras | - | - | - | - | - | - | - | - | - |
| Cuotas de Fondos Mutuos | - | - | - | - | - | - | - | - | - |
| Documentos emitidos por otras entidades | - | - | - | - | - | - | - | - | - |
| III. SECTOR EXTERNO | - | 2.846 | 17.665 | 20.511 | - | - | - | - | 20.511 |
| Gobierno y organismos gubernamentales | - | - | - | - | - | - | - | - | - |
| Bancos del exterior y otros agentes econ. | - | 2.846 | 17.665 | 20.511 | - | - | - | - | 20.511 |
| TOTAL INVERSIONES FINANCIERAS | 1.181.404 | 525.262 | 267.303 | 1.973.969 | 59.160 | 796 | - | 59.956 | 2.033.925 |

Notas:

- 1) La moneda chilena reajustable incluye inversiones reajustables según UF, IVP e IPC.
- 2) La moneda extranjera se ha convertido al tipo de cambio de representación contable: \$ 712,38 por US\$ 1 e incluye todas las inversiones cuyo valor contable se expresa en función de la variación del tipo de cambio.
- 3) Esta información no coincide con la cifra del rubro inversiones financieras de los estados de situación, porque estas últimas están expresadas en valor contable. Los antecedentes aquí publicados corresponden al valor par de los instrumentos.

**COMPOSICION DE LAS INVERSIONES FINANCIERAS
SUCURSALES DE BANCOS EXTRANJEROS. DICIEMBRE 2002
(saldos a fin de mes en millones de pesos)**

| | NO INTERMEDIADAS | | | | INTERMEDIADAS | | | | Total Inversiones Financieras |
|---|-------------------|----------------|----------------|----------------|-------------------|--------------|---------------|---------------|-------------------------------------|
| | Moneda Chilena | | M E | Total | Moneda Chilena | | M E | Total | |
| | No Reajustable | Reajustable | | | No Reajustable | Reajustable | | | |
| I. SISTEMA NO FINANCIERO | - | 203.502 | 80.315 | 283.817 | - | 3.323 | - | 3.323 | 287.140 |
| A. Sector Público | - | 203.502 | 80.315 | 283.817 | - | 3.323 | - | 3.323 | 287.140 |
| Doctos. emit. por sector públ. con merc. secund. | - | 203.502 | 80.178 | 283.680 | - | 3.323 | - | 3.323 | 287.003 |
| Pagarés reajustables de Tesorería (PRT) | - | - | - | - | - | - | - | - | - |
| Bonos de Reconocimiento | - | 3.811 | - | 3.811 | - | - | - | - | 3.811 |
| Otros | - | 199.691 | 80.178 | 279.869 | - | 3.323 | - | 3.323 | 283.192 |
| Doctos. emit. por sector públ. sin merc. secund. | - | - | 137 | 137 | - | - | - | - | 137 |
| Pagarés de Tesorería D.F.L. N° 15 | - | - | - | - | - | - | - | - | - |
| Títulos deuda ext. emit. por el Fisco | - | - | - | - | - | - | - | - | - |
| Títulos deuda ext. emit. entid. del sect. públ. | - | - | 137 | 137 | - | - | - | - | 137 |
| Otros | - | - | - | - | - | - | - | - | - |
| B. Sector Privado | - | - | - | - | - | - | - | - | - |
| Bonos o debentures | - | - | - | - | - | - | - | - | - |
| Oro | - | - | - | - | - | - | - | - | - |
| Otros | - | - | - | - | - | - | - | - | - |
| II. SISTEMA FINANCIERO | 175.186 | 307.120 | 172.286 | 654.592 | 39.246 | 334 | 30.651 | 70.231 | 724.823 |
| A. Sector Público | 145.934 | 302.110 | 165.983 | 614.027 | 39.246 | 334 | 30.651 | 70.231 | 684.258 |
| Doctos. emit. por B.C con merc. secund. | 145.934 | 302.110 | 165.983 | 614.027 | 39.246 | 334 | 30.651 | 70.231 | 684.258 |
| Pagarés descontables (PDBC) | 145.934 | - | - | 145.934 | 39.246 | - | - | 39.246 | 185.180 |
| Pagarés reajustables (PRBC) | - | 19.420 | - | 19.420 | - | 334 | - | 334 | 19.754 |
| Pagarés dólar preferencial (PDP) | - | - | - | - | - | - | - | - | - |
| Pag. reaj. B.C. con tasa int. flot. (PTF) | - | - | - | - | - | - | - | - | - |
| Pagarés reaj. con pago en cup. (PRC) | - | 273.433 | - | 273.433 | - | - | - | - | 273.433 |
| Certif. de depósitos expresados en dólares | - | - | - | - | - | - | - | - | - |
| Pagarés conversión de deuda externa en US\$ | - | - | - | - | - | - | - | - | - |
| Pagarés conversión de deuda externa en UF | - | 9.257 | - | 9.257 | - | - | - | - | 9.257 |
| Pagarés reajustables en dólares (PRD) | - | - | 165.983 | 165.983 | - | - | 30.651 | 30.651 | 196.634 |
| Otros | - | - | - | - | - | - | - | - | - |
| Doctos. emit. por B.C. sin merc. secund. | - | - | - | - | - | - | - | - | - |
| Pagarés Acuerdo N° 1836 | - | - | - | - | - | - | - | - | - |
| Otros instrum. transfer. sólo entre instit. financ. | - | - | - | - | - | - | - | - | - |
| Otros instrumentos intransferibles | - | - | - | - | - | - | - | - | - |
| Títulos de deuda externa emitidos por el B.C. | - | - | - | - | - | - | - | - | - |
| Doctos. emit. por el Banco del Estado | - | - | - | - | - | - | - | - | - |
| Letras de crédito | - | - | - | - | - | - | - | - | - |
| Bonos | - | - | - | - | - | - | - | - | - |
| Tit. deud. ext. emit. por el B. del Estado | - | - | - | - | - | - | - | - | - |
| Otras inversiones financieras con merc. secund. | - | - | - | - | - | - | - | - | - |
| Otras inversiones financieras sin merc. secund. | - | - | - | - | - | - | - | - | - |
| B. Sector Privado | 29.252 | 5.010 | 6.303 | 40.565 | - | - | - | - | 40.565 |
| Doctos. emit. por bancos y financieras | 29.252 | 5.010 | 6.303 | 40.565 | - | - | - | - | 40.565 |
| Letras de crédito de propia emisión | - | - | - | - | - | - | - | - | - |
| Letras de créditos emitidas por terceros | - | - | - | - | - | - | - | - | - |
| Bonos emitidos por terceros | - | 2.647 | - | 2.647 | - | - | - | - | 2.647 |
| Pagarés sustitución deuda externa | - | - | - | - | - | - | - | - | - |
| Títulos deuda externa | - | - | 275 | 275 | - | - | - | - | 275 |
| Depósitos a plazo | 13.219 | 2.363 | 6.028 | 21.610 | - | - | - | - | 21.610 |
| Otros instrum. con merc. secundario | 16.033 | - | - | 16.033 | - | - | - | - | 16.033 |
| Otros instrum. sin merc. secundario | - | - | - | - | - | - | - | - | - |
| Doctos. emit. por otras entid. financieras | - | - | - | - | - | - | - | - | - |
| Cuotas de Fondos Mutuos | - | - | - | - | - | - | - | - | - |
| Documentos emitidos por otras entidades | - | - | - | - | - | - | - | - | - |
| III. SECTOR EXTERNO | - | - | 12.476 | 12.476 | - | - | - | - | 12.476 |
| Gobierno y organismos gubernamentales | - | - | - | - | - | - | - | - | - |
| Bancos del exterior y otros agentes econ. | - | - | 12.476 | 12.476 | - | - | - | - | 12.476 |
| TOTAL INVERSIONES FINANCIERAS | 175.186 | 510.622 | 265.077 | 950.885 | 39.246 | 3.657 | 30.651 | 73.554 | 1.024.439 |

Notas:

- 1) La moneda chilena reajutable incluye inversiones reajutables según UF, IVP e IPC.
- 2) La moneda extranjera se ha convertido al tipo de cambio de representación contable: \$ 712,38 por US\$ 1 e incluye todas las inversiones cuyo valor contable se expresa en función de la variación del tipo de cambio.
- 3) Esta información no coincide con la cifra del rubro inversiones financieras de los estados de situación, porque estas últimas están expresadas en valor contable. Los antecedentes aquí publicados corresponden al valor par de los instrumentos.
En la pág. 33 se indican las entidades consideradas Sucursales de Bancos Extranjeros para fines estadísticos.

**COMPOSICION DE LAS INVERSIONES FINANCIERAS
SOCIEDADES FINANCIERAS. DICIEMBRE 2002
(saldos a fin de mes en millones de pesos)**

| | NO INTERMEDIADAS | | | | INTERMEDIADAS | | | | Total Inversiones Financieras |
|---|-------------------|-------------|-----|---------------|-------------------|-------------|-----|-------|-------------------------------------|
| | Moneda Chilena | | M E | Total | Moneda Chilena | | M E | Total | |
| | No Reajustable | Reajustable | | | No Reajustable | Reajustable | | | |
| I. SISTEMA NO FINANCIERO | - | - | - | - | - | - | - | - | - |
| A. Sector Público | - | - | - | - | - | - | - | - | - |
| Doctos. emit. por sector públ. con merc. secund. | - | - | - | - | - | - | - | - | - |
| Pagarés reajustables de Tesorería (PRT) | - | - | - | - | - | - | - | - | - |
| Bonos de Reconocimiento | - | - | - | - | - | - | - | - | - |
| Otros | - | - | - | - | - | - | - | - | - |
| Doctos. emit. por sector públ. sin merc. secund. | - | - | - | - | - | - | - | - | - |
| Pagarés de Tesorería D.F.L. N° 15 | - | - | - | - | - | - | - | - | - |
| Títulos deuda ext. emit. por el Fisco | - | - | - | - | - | - | - | - | - |
| Títulos deuda ext. emit. entid. del sect. públ. | - | - | - | - | - | - | - | - | - |
| Otros | - | - | - | - | - | - | - | - | - |
| B. Sector Privado | - | - | - | - | - | - | - | - | - |
| Bonos o debentures | - | - | - | - | - | - | - | - | - |
| Oro | - | - | - | - | - | - | - | - | - |
| Otros | - | - | - | - | - | - | - | - | - |
| II. SISTEMA FINANCIERO | 18.309 | - | - | 18.309 | - | - | - | - | 18.309 |
| A. Sector Público | - | - | - | - | - | - | - | - | - |
| Doctos. emit. por B.C con merc. secund. | - | - | - | - | - | - | - | - | - |
| Pagarés descontables (PDBC) | - | - | - | - | - | - | - | - | - |
| Pagarés reajustables (PRBC) | - | - | - | - | - | - | - | - | - |
| Pagarés dólar preferencial (PDP) | - | - | - | - | - | - | - | - | - |
| Pag. reaj. B.C. con tasa int. flot. (PTF) | - | - | - | - | - | - | - | - | - |
| Pagarés reaj. con pago en cup. (PRC) | - | - | - | - | - | - | - | - | - |
| Certif. de depósitos expresados en dólares | - | - | - | - | - | - | - | - | - |
| Pagarés conversión de deuda externa en US\$ | - | - | - | - | - | - | - | - | - |
| Pagarés conversión de deuda externa en UF | - | - | - | - | - | - | - | - | - |
| Pagarés reajustables en dólares (PRD) | - | - | - | - | - | - | - | - | - |
| Otros | - | - | - | - | - | - | - | - | - |
| Doctos. emit. por B.C. sin merc. secund. | - | - | - | - | - | - | - | - | - |
| Pagarés Acuerdo N° 1836 | - | - | - | - | - | - | - | - | - |
| Otros instrum. transfer. sólo entre instit. financ. | - | - | - | - | - | - | - | - | - |
| Otros instrumentos intransferibles | - | - | - | - | - | - | - | - | - |
| Títulos de deuda externa emitidos por el B.C. | - | - | - | - | - | - | - | - | - |
| Doctos. emit. por el Banco del Estado | - | - | - | - | - | - | - | - | - |
| Letras de crédito | - | - | - | - | - | - | - | - | - |
| Bonos | - | - | - | - | - | - | - | - | - |
| Tit. deud. ext. emit. por el B. del Estado | - | - | - | - | - | - | - | - | - |
| Otras inversiones financieras con merc. secund. | - | - | - | - | - | - | - | - | - |
| Otras inversiones financieras sin merc. secund. | - | - | - | - | - | - | - | - | - |
| B. Sector Privado | 18.309 | - | - | 18.309 | - | - | - | - | 18.309 |
| Doctos. emit. por bancos y financieras | - | - | - | - | - | - | - | - | - |
| Letras de crédito de propia emisión | - | - | - | - | - | - | - | - | - |
| Letras de créditos emitidas por terceros | - | - | - | - | - | - | - | - | - |
| Bonos emitidos por terceros | - | - | - | - | - | - | - | - | - |
| Pagarés sustitución deuda externa | - | - | - | - | - | - | - | - | - |
| Títulos deuda externa | - | - | - | - | - | - | - | - | - |
| Depósitos a plazo | - | - | - | - | - | - | - | - | - |
| Otros instrum. con merc. secundario | - | - | - | - | - | - | - | - | - |
| Otros instrum. sin merc. secundario | - | - | - | - | - | - | - | - | - |
| Doctos. emit. por otras entid. financieras | 18.309 | - | - | 18.309 | - | - | - | - | 18.309 |
| Cuotas de Fondos Mutuos | 18.309 | - | - | 18.309 | - | - | - | - | 18.309 |
| Documentos emitidos por otras entidades | - | - | - | - | - | - | - | - | - |
| III. SECTOR EXTERNO | - | - | - | - | - | - | - | - | - |
| Gobierno y organismos gubernamentales | - | - | - | - | - | - | - | - | - |
| Bancos del exterior y otros agentes econ. | - | - | - | - | - | - | - | - | - |
| TOTAL INVERSIONES FINANCIERAS | 18.309 | - | - | 18.309 | - | - | - | - | 18.309 |

Notas:

- 1) La moneda chilena reajustable incluye inversiones reajustables según UF, IVP e IPC.
- 2) La moneda extranjera se ha convertido al tipo de cambio de representación contable: \$ 712,38 por US\$ 1 e incluye todas las inversiones cuyo valor contable se expresa en función de la variación del tipo de cambio.
- 3) Esta información no coincide con la cifra del rubro inversiones financieras de los estados de situación, porque estas últimas están expresadas en valor contable. Los antecedentes aquí publicados corresponden al valor par de los instrumentos.

**COMPOSICION DE LAS INVERSIONES FINANCIERAS
SISTEMA FINANCIERO. DICIEMBRE 2002
(saldos a fin de mes en millones de pesos)**

| | NO INTERMEDIADAS | | | | INTERMEDIADAS | | | | Total Inversiones Financieras |
|---|-------------------|------------------|------------------|------------------|-------------------|---------------|----------------|----------------|-------------------------------------|
| | Moneda Chilena | | M E | Total | Moneda Chilena | | M E | Total | |
| | No Reajustable | Reajustable | | | No Reajustable | Reajustable | | | |
| I. SISTEMA NO FINANCIERO | 580 | 689.052 | 1.027.272 | 1.716.904 | - | 22.433 | 279.256 | 301.689 | 2.018.593 |
| A. Sector Público | - | 639.311 | 918.230 | 1.557.541 | - | 22.433 | 279.256 | 301.689 | 1.859.230 |
| Doctos. emit. por sector públ. con merc. secund. | - | 539.651 | 916.773 | 1.456.424 | - | 22.433 | 279.256 | 301.689 | 1.758.113 |
| Pagarés reajustables de Tesorería (PRT) | - | 1.053 | - | 1.053 | - | - | 169.272 | 169.272 | 170.325 |
| Bonos de Reconocimiento | - | 196.852 | - | 196.852 | - | 14.937 | - | 14.937 | 211.789 |
| Otros | - | 341.746 | 916.773 | 1.258.519 | - | 7.496 | 109.984 | 117.480 | 1.375.999 |
| Doctos. emit. por sector públ. sin merc. secund. | - | 99.660 | 1.457 | 101.117 | - | - | - | - | 101.117 |
| Pagarés de Tesorería D.F.L. N° 15 | - | - | - | - | - | - | - | - | - |
| Títulos deuda ext. emit. por el Fisco | - | - | 1.029 | 1.029 | - | - | - | - | 1.029 |
| Títulos deuda ext. emit. entid. del sect. públ. | - | - | 428 | 428 | - | - | - | - | 428 |
| Otros | - | 99.660 | - | 99.660 | - | - | - | - | 99.660 |
| B. Sector Privado | 580 | 49.741 | 109.042 | 159.363 | - | - | - | - | 159.363 |
| Bonos o debentures | 280 | 49.624 | 102.115 | 152.019 | - | - | - | - | 152.019 |
| Oro | - | - | - | - | - | - | - | - | - |
| Otros | 300 | 117 | 6.927 | 7.344 | - | - | - | - | 7.344 |
| II. SISTEMA FINANCIERO | 2.488.431 | 1.642.125 | 1.350.870 | 5.481.426 | 265.648 | 73.271 | 300.533 | 639.452 | 6.120.878 |
| A. Sector Público | 2.063.893 | 866.672 | 1.335.631 | 4.266.196 | 265.648 | 73.271 | 300.533 | 639.452 | 4.905.648 |
| Doctos. emit. por B.C con merc. secund. | 2.063.893 | 491.065 | 1.335.631 | 3.890.589 | 265.648 | 73.271 | 300.533 | 639.452 | 4.530.041 |
| Pagarés descontables (PDBC) | 2.063.893 | - | - | 2.063.893 | 265.648 | - | - | 265.648 | 2.329.541 |
| Pagarés reajustables (PRBC) | - | 37.614 | - | 37.614 | - | 3.467 | - | 3.467 | 41.081 |
| Pagarés dólar preferencial (PDP) | - | - | - | - | - | - | - | - | - |
| Pag. reaj. B.C. con tasa int. flot. (PTF) | - | 180 | - | 180 | - | 10 | - | 10 | 190 |
| Pagarés reaj. con pago en cup. (PRC) | - | 419.565 | - | 419.565 | - | 18.694 | - | 18.694 | 438.259 |
| Certif. de depósitos expresados en dólares | - | - | 3.646 | 3.646 | - | - | - | - | 3.646 |
| Pagarés conversión de deuda externa en US\$ | - | - | - | - | - | - | - | - | - |
| Pagarés conversión de deuda externa en UF | - | 29.622 | - | 29.622 | - | 25.415 | - | 25.415 | 55.037 |
| Pagarés reajustables en dólares (PRD) | - | 2.958 | 1.322.877 | 1.325.835 | - | 24.172 | 298.649 | 322.821 | 1.648.656 |
| Otros | - | 1.126 | 9.108 | 10.234 | - | 1.513 | 1.884 | 3.397 | 13.631 |
| Doctos. emit. por B.C. sin merc. secund. | - | 326.570 | - | 326.570 | - | - | - | - | 326.570 |
| Pagarés Acuerdo N° 1836 | - | 1.961 | - | 1.961 | - | - | - | - | 1.961 |
| Otros instrum. transfer. sólo entre instit. financ. | - | 324.609 | - | 324.609 | - | - | - | - | 324.609 |
| Otros instrumentos intransferibles | - | - | - | - | - | - | - | - | - |
| Títulos de deuda externa emitidos por el B.C. | - | - | - | - | - | - | - | - | - |
| Doctos. emit. por el Banco del Estado | - | 49.037 | - | 49.037 | - | - | - | - | 49.037 |
| Letras de crédito | - | 49.037 | - | 49.037 | - | - | - | - | 49.037 |
| Bonos | - | - | - | - | - | - | - | - | - |
| Tit. deud. ext. emit. por el B. del Estado | - | - | - | - | - | - | - | - | - |
| Otras inversiones financieras con merc. secund. | - | - | - | - | - | - | - | - | - |
| Otras inversiones financieras sin merc. secund. | - | - | - | - | - | - | - | - | - |
| B. Sector Privado | 424.538 | 775.453 | 15.239 | 1.215.230 | - | - | - | - | 1.215.230 |
| Doctos. emit. por bancos y financieras | 358.673 | 745.871 | 15.239 | 1.119.783 | - | - | - | - | 1.119.783 |
| Letras de crédito de propia emisión | - | 1.718 | - | 1.718 | - | - | - | - | 1.718 |
| Letras de créditos emitidas por terceros | - | 256.940 | - | 256.940 | - | - | - | - | 256.940 |
| Bonos emitidos por terceros | 5.317 | 61.784 | 8.936 | 76.037 | - | - | - | - | 76.037 |
| Pagarés sustitución deuda externa | - | - | - | - | - | - | - | - | - |
| Títulos deuda externa | - | - | 275 | 275 | - | - | - | - | 275 |
| Depósitos a plazo | 274.432 | 291.692 | 6.028 | 572.152 | - | - | - | - | 572.152 |
| Otros instrum. con merc. secundario | 78.924 | 133.737 | - | 212.661 | - | - | - | - | 212.661 |
| Otros instrum. sin merc. secundario | - | - | - | - | - | - | - | - | - |
| Doctos. emit. por otras entid. financieras | 65.865 | 29.582 | - | 95.447 | - | - | - | - | 95.447 |
| Cuotas de Fondos Mutuos | 65.865 | 14.076 | - | 79.941 | - | - | - | - | 79.941 |
| Documentos emitidos por otras entidades | - | 15.506 | - | 15.506 | - | - | - | - | 15.506 |
| III. SECTOR EXTERNO | - | 2.846 | 321.762 | 324.608 | - | - | - | - | 324.608 |
| Gobierno y organismos gubernamentales | - | - | 75.238 | 75.238 | - | - | - | - | 75.238 |
| Bancos del exterior y otros agentes econ. | - | 2.846 | 246.524 | 249.370 | - | - | - | - | 249.370 |
| TOTAL INVERSIONES FINANCIERAS | 2.489.011 | 2.334.023 | 2.699.904 | 7.522.938 | 265.648 | 95.704 | 579.789 | 941.141 | 8.464.079 |

Notas:

- 1) La moneda chilena reajustable incluye inversiones reajustables según UF, IVP e IPC.
- 2) La moneda extranjera se ha convertido al tipo de cambio de representación contable: \$ 712,38 por US\$ 1 e incluye todas las inversiones cuyo valor contable se expresa en función de la variación del tipo de cambio.
- 3) Esta información no coincide con la cifra del rubro inversiones financieras de los estados de situación, porque estas últimas están expresadas en valor contable. Los antecedentes aquí publicados corresponden al valor par de los instrumentos.

**ESTADISTICAS POR
INSTITUCION FINANCIERA**

RANKING DE LAS INSTITUCIONES FINANCIERAS SEGUN COLOCACIONES TOTALES

| | DICIEMBRE 2002 | | DICIEMBRE 2001 | | TOTAL COLOCACIONES DICIEMBRE 2002 (saldos a fin de mes en MM\$) |
|-------------------------------------|--------------------|------------------------|--------------------|------------------------|---|
| | % participación | Lugar en el ranking | % participación | Lugar en el ranking | |
| Banco Santander-Chile | 24,52 | 1 | 11,79 | 4 | 7.731.346 |
| Banco de Chile | 18,66 | 2 | 12,02 | 3 | 5.882.756 |
| Banco del Estado de Chile | 12,86 | 3 | 12,33 | 2 | 4.055.309 |
| Banco de Crédito e Inversiones | 10,41 | 4 | 8,97 | 5 | 3.281.829 |
| BBVA Banco Bhif | 6,66 | 5 | 5,94 | 6 | 2.098.189 |
| Corpbanca | 5,42 | 6 | 4,81 | 7 | 1.709.970 |
| Scotiabank Sud Americano | 3,74 | 7 | 3,50 | 9 | 1.178.723 |
| Banco del Desarrollo | 3,67 | 8 | 3,63 | 8 | 1.158.167 |
| Citibank N.A. | 3,25 | 9 | 3,40 | 10 | 1.025.355 |
| Banco Security | 2,73 | 10 | 2,55 | 12 | 859.814 |
| Banco Bice | 2,57 | 11 | 2,63 | 11 | 810.436 |
| BankBoston N.A. | 2,24 | 12 | 2,03 | 13 | 705.329 |
| Dresdner Bank Lateinamerika | 0,70 | 13 | 0,79 | 14 | 220.543 |
| ABN Amro Bank (Chile) | 0,68 | 14 | 0,61 | 15 | 213.814 |
| Banco Internacional | 0,43 | 15 | 0,43 | 16 | 136.010 |
| Banco Falabella | 0,38 | 16 | 0,16 | 20 | 119.505 |
| HSBC Bank USA | 0,29 | 17 | 0,22 | 18 | 91.540 |
| Banco Sudameris | 0,28 | 18 | 0,30 | 17 | 87.782 |
| HNS Banco | 0,19 | 19 | 0,00 | 0 | 60.671 |
| Banco do Brasil S.A. | 0,16 | 20 | 0,14 | 21 | 49.168 |
| The Bank of Tokyo-Mitsubishi Ltd. | 0,06 | 21 | 0,05 | 23 | 19.648 |
| Deutsche Bank Chile | 0,03 | 22 | 0,01 | 25 | 10.501 |
| Banco de la Nación Argentina | 0,03 | 23 | 0,03 | 24 | 9.082 |
| JP Morgan Chase Bank | 0,02 | 24 | 0,16 | 19 | 6.833 |
| Banco Ripley | 0,02 | 25 | | | 5.450 |
| Banco Santiago | | 26 | 16,08 | 1 | - |
| American Express Bank Ltd. | | 27 | 0,09 | 22 | - |
| TOTAL BANCOS | 100,00 | | 100,00 | | 31.527.769 |
| Financiera Conosur | 100,00 | 1 | 100,00 | 1 | 147.010 |
| TOTAL SOCIEDADES FINANCIERAS | 100,00 | | 100,00 | | 147.010 |

**RANKING DE LAS INSTITUCIONES FINANCIERAS
SEGUN COLOCACIONES EN MONEDA CHILENA**

| | DICIEMBRE 2002 | | DICIEMBRE 2001 | | TOTAL COLOCACIONES DICIEMBRE 2002 (saldos a fin de mes en MM\$) |
|-------------------------------------|--------------------|------------------------|--------------------|------------------------|---|
| | % participación | Lugar en el ranking | % participación | Lugar en el ranking | |
| Banco Santander-Chile | 24,76 | 1 | 11,35 | 4 | 6.641.116 |
| Banco de Chile | 18,79 | 2 | 12,32 | 3 | 5.041.065 |
| Banco del Estado de Chile | 13,98 | 3 | 13,34 | 2 | 3.750.816 |
| Banco de Crédito e Inversiones | 9,90 | 4 | 8,43 | 5 | 2.657.169 |
| BBVA Banco Bhif | 6,38 | 5 | 5,88 | 6 | 1.710.763 |
| Corpbanca | 5,11 | 6 | 4,88 | 7 | 1.371.177 |
| Banco del Desarrollo | 4,01 | 7 | 3,93 | 8 | 1.074.614 |
| Citibank N.A. | 3,50 | 8 | 3,71 | 9 | 939.938 |
| Scotiabank Sud Americano | 3,29 | 9 | 3,23 | 10 | 883.236 |
| Banco Security | 2,73 | 10 | 2,55 | 11 | 732.233 |
| Banco Bice | 2,45 | 11 | 2,46 | 12 | 657.017 |
| BankBoston N.A. | 2,37 | 12 | 2,23 | 13 | 636.863 |
| ABN Amro Bank (Chile) | 0,56 | 13 | 0,55 | 14 | 150.547 |
| Banco Internacional | 0,45 | 14 | 0,46 | 16 | 120.301 |
| Banco Falabella | 0,45 | 15 | 0,19 | 19 | 119.504 |
| Dresdner Bank Lateinamerika | 0,43 | 16 | 0,47 | 15 | 116.493 |
| Banco Sudameris | 0,23 | 17 | 0,24 | 17 | 61.361 |
| HNS Banco | 0,22 | 18 | 0,00 | 0 | 59.493 |
| HSBC Bank USA | 0,19 | 19 | 0,19 | 20 | 51.643 |
| Banco do Brasil S.A. | 0,06 | 20 | 0,05 | 22 | 14.775 |
| Deutsche Bank Chile | 0,04 | 21 | 0,01 | 25 | 10.501 |
| The Bank of Tokyo-Mitsubishi Ltd. | 0,03 | 22 | 0,04 | 23 | 8.612 |
| JP Morgan Chase Bank | 0,03 | 23 | 0,19 | 18 | 6.833 |
| Banco Ripley | 0,02 | 24 | | | 5.450 |
| Banco de la Nación Argentina | 0,02 | 25 | 0,01 | 24 | 5.223 |
| Banco Santiago | | 26 | 15,68 | 1 | - |
| American Express Bank Ltd. | | 27 | 0,07 | 21 | - |
| TOTAL BANCOS | 100,00 | | 100,00 | | 26.826.742 |
| Financiera Conosour | 100,00 | 1 | 100,00 | 1 | 147.010 |
| TOTAL SOCIEDADES FINANCIERAS | 100,00 | | 100,00 | | 147.010 |

**RANKING DE LAS INSTITUCIONES FINANCIERAS
SEGUN COLOCACIONES EN MONEDA EXTRANJERA**

| | DICIEMBRE 2002 | | DICIEMBRE 2001 | | TOTAL COLOCACIONES DICIEMBRE 2002 (saldos a fin de mes en MM\$) |
|-----------------------------------|--------------------|------------------------|--------------------|------------------------|---|
| | % participación | Lugar en el ranking | % participación | Lugar en el ranking | |
| Banco Santander-Chile | 23,19 | 1 | 14,07 | 2 | 1.090.229 |
| Banco de Chile | 17,90 | 2 | 10,44 | 4 | 841.691 |
| Banco de Crédito e Inversiones | 13,29 | 3 | 11,83 | 3 | 624.660 |
| BBVA Banco Bhif | 8,24 | 4 | 6,27 | 6 | 387.426 |
| Corpbanca | 7,21 | 5 | 4,44 | 8 | 338.793 |
| Banco del Estado de Chile | 6,48 | 6 | 6,97 | 5 | 304.493 |
| Scotiabank Sud Americano | 6,29 | 7 | 4,92 | 7 | 295.488 |
| Banco Bice | 3,26 | 8 | 3,55 | 9 | 153.419 |
| Banco Security | 2,71 | 9 | 2,53 | 10 | 127.581 |
| Dresdner Bank Lateinamerika | 2,21 | 10 | 2,46 | 11 | 104.050 |
| Citibank N.A. | 1,82 | 11 | 1,79 | 13 | 85.417 |
| Banco del Desarrollo | 1,78 | 12 | 2,04 | 12 | 83.553 |
| BankBoston N.A. | 1,46 | 13 | 0,94 | 14 | 68.466 |
| ABN Amro Bank (Chile) | 1,35 | 14 | 0,92 | 15 | 63.267 |
| HSBC Bank USA | 0,85 | 15 | 0,41 | 18 | 39.897 |
| Banco do Brasil S.A. | 0,73 | 16 | 0,62 | 16 | 34.393 |
| Banco Sudameris | 0,56 | 17 | 0,61 | 17 | 26.421 |
| Banco Internacional | 0,33 | 18 | 0,28 | 19 | 15.709 |
| The Bank of Tokyo-Mitsubishi Ltd. | 0,23 | 19 | 0,15 | 21 | 11.035 |
| Banco de la Nación Argentina | 0,08 | 20 | 0,10 | 22 | 3.859 |
| HNS Banco | 0,03 | 21 | 0,00 | 0 | 1.177 |
| Banco Santiago | 0,00 | 22 | 18,18 | 1 | - |
| JP Morgan Chase Bank | 0,00 | 23 | 0,00 | 23 | - |
| American Express Bank Ltd. | 0,00 | 24 | 0,19 | 20 | - |
| Banco Falabella | 0,00 | 25 | 0,00 | 24 | - |
| Deutsche Bank Chile | 0,00 | 26 | 0,00 | 25 | - |
| Banco Ripley | 0,00 | 27 | 0,00 | 0 | - |
| TOTAL BANCOS | 100,00 | | 100,00 | | 4.701.026 |

COLOCACIONES EN LETRAS DE CREDITO. DICIEMBRE 2002
Cursadas en el mes

| | VIVIENDA | | | | FINES GENERALES | | | |
|--------------------------------|-----------------------|---------------|--------------------|-------------|-----------------------|---------------|--------------------|-------------|
| | Número de Operaciones | Monto en MM\$ | Tasa de interés | | Número de Operaciones | Monto en MM\$ | Tasa de interés | |
| | | | Letra de crédito % | Comisión % | | | Letra de crédito % | Comisión % |
| Banco Bice | 4 | 193 | 5,16 | 1,00 | 6 | 397 | 5,38 | 0,95 |
| Banco de Chile | 199 | 6.404 | 5,09 | 1,31 | 60 | 3.402 | 5,26 | 1,38 |
| Banco de Crédito e Inversiones | 340 | 11.188 | 5,00 | 0,82 | 158 | 20.241 | 5,00 | 1,02 |
| Banco del Desarrollo | 515 | 4.104 | 5,57 | 1,43 | 41 | 1.946 | 5,69 | 1,62 |
| Banco del Estado de Chile | 3.014 | 18.993 | 5,65 | 1,74 | 21 | 439 | 5,95 | 1,68 |
| Banco Falabella | 82 | 1.235 | 6,25 | 0,67 | 1 | 15 | 6,00 | 1,50 |
| Banco Internacional | - | - | - | - | 1 | 99 | 6,00 | 1,50 |
| Banco Santander-Chile | 417 | 13.956 | 5,23 | 0,89 | 117 | 5.893 | 5,23 | 1,49 |
| Banco Security | 23 | 1.477 | 5,60 | 0,68 | 22 | 3.065 | 5,87 | 0,94 |
| BankBoston N.A. | 40 | 1.754 | 4,95 | 0,83 | 42 | 2.586 | 4,94 | 1,14 |
| BBVA Banco Bñif | 165 | 3.804 | 8,00 | 2,00 | 103 | 2.677 | 8,00 | 2,00 |
| Corpbanca | 69 | 2.249 | 5,49 | 1,00 | 98 | 4.370 | 5,25 | 1,56 |
| Scotiabank Sud Americano | 61 | 1.781 | 5,52 | 0,93 | 31 | 1.029 | 5,57 | 1,41 |
| TOTAL | 4.929 | 67.138 | 5,51 | 1,25 | 701 | 46.159 | 5,36 | 1,26 |

**COLOCACIONES EN LETRAS DE CREDITO PARA VIVIENDA
DICIEMBRE 2002
(saldos a fin de mes)**

| | PARA VIVIENDA | | | | | | | |
|--------------------------------|--------------------|-----------------------|---|---------------------------------------|--|-----------------------|---------------------------------------|-----------------------|
| | Préstamos vigentes | | Préstamos con dividendos en cartera vencida | | | | Total préstamos para vivienda en L.C. | |
| | Monto en MM\$ | Número de Operaciones | Monto de capital no vencido en MM\$ | Dividendos en cartera vencida en MM\$ | Total Ptmos. con dividendos en c. venc. MM\$ | Número de Operaciones | Monto en MM\$ | Número de Operaciones |
| Banco Bice | 8.139 | 345 | 53 | 9 | 62 | 4 | 8.148 | 349 |
| Banco de Chile | 563.279 | 28.100 | 18.227 | 6.714 | 24.941 | 1.591 | 569.994 | 29.691 |
| Banco de Crédito e Inversiones | 216.378 | 11.083 | 3.383 | 3.651 | 7.034 | 432 | 220.030 | 11.515 |
| Banco del Desarrollo | 124.797 | 18.230 | 6.307 | 1.830 | 8.137 | 1.299 | 126.627 | 19.529 |
| Banco del Estado de Chile | 1.306.285 | 344.539 | 131.917 | 5.380 | 137.297 | 40.786 | 1.311.665 | 385.325 |
| Banco Falabella | 11.494 | 690 | 14 | – | 14 | – | 11.494 | 690 |
| Banco Internacional | 1.116 | 103 | 214 | 6 | 221 | 19 | 1.122 | 122 |
| Banco Santander-Chile | 869.656 | 41.710 | 22.096 | 12.590 | 34.687 | 2.321 | 882.247 | 44.031 |
| Banco Security | 8.667 | 157 | 4 | – | 4 | – | 8.667 | 157 |
| BankBoston N.A. | 98.424 | 2.380 | 3.175 | 256 | 3.431 | 54 | 98.680 | 2.434 |
| BBVA Banco Bhif | 138.330 | 19.783 | 10.999 | 2.525 | 13.524 | 151 | 140.855 | 19.934 |
| Citibank N.A. | 111.955 | 5.165 | 2.777 | 2.769 | 5.547 | 263 | 114.724 | 5.428 |
| Corpbanca | 62.382 | 3.226 | 2.384 | 1.345 | 3.729 | 267 | 63.727 | 3.493 |
| Scotiabank Sud Americano | 125.004 | 6.098 | 7.124 | 2.560 | 9.684 | 525 | 127.564 | 6.623 |
| TOTAL | 3.645.908 | 481.609 | 208.675 | 39.636 | 248.311 | 47.712 | 3.685.545 | 529.321 |

**COLOCACIONES EN LETRAS DE CREDITO PARA FINES GENERALES
 DICIEMBRE 2002
 (saldos a fin de mes)**

| | PARA FINES GENERALES | | | | | | | |
|--------------------------------|----------------------|-----------------------|---|---------------------------------------|--|-----------------------|--|-----------------------|
| | Préstamos vigentes | | Préstamos con dividendos en cartera vencida | | | | Total préstamos para fines grales. en L.C. | |
| | Monto en MM\$ | Número de Operaciones | Monto de capital no vencido en MM\$ | Dividendos en cartera vencida en MM\$ | Total Ptmos. con dividendos en c. venc. MM\$ | Número de Operaciones | Monto en MM\$ | Número de Operaciones |
| Banco Bice | 32.280 | 315 | 101 | 10 | 111 | 4 | 32.291 | 319 |
| Banco de Chile | 566.674 | 13.245 | 38.215 | 27.088 | 65.304 | 1.304 | 593.763 | 14.549 |
| Banco de Crédito e Inversiones | 226.184 | 5.415 | 5.803 | 5.871 | 11.674 | 344 | 232.055 | 5.759 |
| Banco del Desarrollo | 167.156 | 3.595 | 6.960 | 5.235 | 12.196 | 558 | 172.391 | 4.153 |
| Banco del Estado de Chile | 34.614 | 2.163 | 4.159 | 257 | 4.417 | 228 | 34.871 | 2.391 |
| Banco Falabella | 182 | 10 | - | - | - | - | 182 | 10 |
| Banco Internacional | 6.344 | 92 | 167 | 6 | 173 | 8 | 6.350 | 100 |
| Banco Santander-Chile | 667.169 | 17.950 | 25.981 | 21.758 | 47.739 | 1.304 | 688.927 | 19.254 |
| Banco Security | 41.159 | 482 | 44 | 14 | 58 | 11 | 41.173 | 493 |
| BankBoston N.A. | 136.485 | 3.145 | 2.361 | 469 | 2.830 | 117 | 136.954 | 3.262 |
| BBVA Banco Bhif | 98.102 | 4.524 | 9.703 | 3.183 | 12.886 | 80 | 101.285 | 4.604 |
| Citibank N.A. | 52.628 | 1.786 | 1.138 | 4.097 | 5.235 | 134 | 56.725 | 1.920 |
| Corpbanca | 150.130 | 2.358 | 5.979 | 5.276 | 11.255 | 318 | 155.406 | 2.676 |
| Scotiabank Sud Americano | 125.960 | 3.418 | 12.685 | 5.652 | 18.338 | 426 | 131.613 | 3.844 |
| TOTAL | 2.305.067 | 58.498 | 113.297 | 78.917 | 192.215 | 4.836 | 2.383.984 | 63.334 |

**NUMERO Y MONTO DE CUENTAS DE AHORRO PARA LA VIVIENDA
DICIEMBRE 2002**

| | PLAZO PACTADO PARA | | | | | |
|--------------------------------|---|---|-------------------------|---|---|-------------------------|
| | Hasta 18 meses | | | Más de 18 meses Hasta 30 meses | | |
| | Ahorro acumulado a la fecha (miles UF) | Monto de ahorro pactado (miles UF) | Número de cuentas | Ahorro acumulado a la fecha (miles UF) | Monto de ahorro pactado (miles UF) | Número de cuentas |
| Banco de Chile | 22 | 92 | 2.873 | 6 | 47 | 1.423 |
| Banco de Crédito e Inversiones | 25 | 236 | 1.981 | 18 | 83 | 729 |
| Banco del Desarrollo | 314 | 2.503 | 16.418 | 276 | 853 | 9.653 |
| Banco del Estado de Chile | 8.873 | 38.703 | 1.578.858 | 1.556 | 7.106 | 112.933 |
| Banco Internacional | 0 | 0 | 1 | 0 | 0 | 2 |
| BBVA Banco Bhí | 1.123 | 13.555 | 23.924 | 83 | 131 | 837 |
| Corpbanca | 92 | 164 | 640 | 8 | 14 | 134 |
| Financiera Conosur | 5 | 8 | 222 | 4 | 8 | 287 |
| TOTAL | 10.454 | 55.261 | 1.624.917 | 1.951 | 8.242 | 125.998 |

ARA

ENTERAR EL AHORRO

| Más de 30 meses Hasta 48 meses | | | Más de 48 meses | | | TOTAL | | |
|--|------------------------------------|-------------------|--|------------------------------------|-------------------|--|------------------------------------|-------------------|
| Ahorro acumulado a la fecha (miles UF) | Monto de ahorro pactado (miles UF) | Número de cuentas | Ahorro acumulado a la fecha (miles UF) | Monto de ahorro pactado (miles UF) | Número de cuentas | Ahorro acumulado a la fecha (miles UF) | Monto de ahorro pactado (miles UF) | Número de cuentas |
| 11 | 110 | 1.897 | 25 | 262 | 3.672 | 64 | 510 | 9.865 |
| 35 | 93 | 838 | 13 | 74 | 595 | 91 | 486 | 4.143 |
| 494 | 1.458 | 13.764 | 951 | 2.895 | 32.837 | 2.034 | 7.710 | 72.672 |
| 2.195 | 9.848 | 140.662 | 1.674 | 5.978 | 67.452 | 14.297 | 61.636 | 1.899.905 |
| - | - | - | - | - | - | 0 | 0 | 3 |
| 108 | 240 | 1.400 | 185 | 1.289 | 4.591 | 1.499 | 15.215 | 30.752 |
| 17 | 22 | 154 | 29 | 52 | 186 | 146 | 252 | 1.114 |
| 10 | 91 | 1.756 | 13 | 137 | 2.144 | 31 | 243 | 4.409 |
| 2.870 | 11.862 | 160.471 | 2.890 | 10.687 | 111.477 | 18.162 | 86.052 | 2.022.863 |

ADECUACION DE CAPITAL CONSOLIDADA A DICIEMBRE DE 2002
(en millones de pesos y porcentajes)

| | Activos Totales Consolidados | Activos Ponderados Consolidados | Capital Básico | Activos que se deducen del Patrimonio Efectivo (1) | Provisiones Voluntarias | Bonos Subordinados |
|---|------------------------------------|---------------------------------------|-------------------|---|----------------------------|-----------------------|
| Bancos establecidos en Chile | 38.343.417 | 26.212.762 | 2.680.339 | 8.070 | 47.457 | 852.470 |
| ABN Amro Bank (Chile) | 427.685 | 224.114 | 71.875 | 0 | 0 | 0 |
| Banco Bice | 1.332.976 | 875.532 | 86.196 | 0 | 2.756 | 31.077 |
| Banco de Chile | 8.634.364 | 6.012.828 | 565.595 | 0 | 20.557 | 236.776 |
| Banco de Crédito e Inversiones | 5.026.397 | 3.364.942 | 254.664 | 5.029 | 8.000 | 90.599 |
| Banco del Desarrollo | 1.325.731 | 1.092.951 | 94.549 | 0 | 1.703 | 27.176 |
| Banco Falabella | 142.420 | 122.962 | 14.634 | 0 | 0 | 0 |
| Banco Internacional | 170.012 | 133.897 | 14.489 | 0 | 239 | 0 |
| Banco Ripley | 12.284 | 8.233 | 9.732 | 0 | 0 | 0 |
| Banco Santander-Chile | 12.113.610 | 8.001.842 | 805.890 | 171 | 12.024 | 324.061 |
| Banco Security | 1.155.846 | 949.598 | 77.916 | 0 | 0 | 32.347 |
| BBVA Banco Bhif | 3.206.769 | 2.076.292 | 236.767 | 2.182 | 0 | 20.925 |
| Corpbanca | 2.226.709 | 1.840.737 | 268.267 | 688 | 0 | 40.610 |
| Deutsche Bank Chile | 422.849 | 48.145 | 45.214 | 0 | 0 | 0 |
| Dresdner Bank Lateinamerika | 324.312 | 211.048 | 25.970 | 0 | 2.178 | 0 |
| HNS Banco | 80.076 | 70.729 | 10.782 | 0 | 0 | 0 |
| Scotiabank Sud Americano | 1.741.378 | 1.178.912 | 97.799 | 0 | 0 | 48.899 |
| Banco del Estado de Chile | 6.641.611 | 3.636.157 | 343.710 | 0 | 13.300 | 50.944 |
| Sucursales de bancos extranjeros | 4.225.732 | 2.039.450 | 509.870 | 24.156 | 0 | 0 |
| Banco de la Nación Argentina | 16.084 | 13.004 | 13.998 | 0 | 0 | 0 |
| Banco do Brasil S.A. | 59.018 | 50.883 | 21.889 | 0 | 0 | 0 |
| Banco Sudameris | 223.758 | 103.442 | 22.093 | 0 | 0 | 0 |
| BankBoston N.A. | 1.077.937 | 668.231 | 89.276 | 8.049 | 0 | 0 |
| Citibank N.A. | 2.000.567 | 1.053.043 | 243.684 | 16.107 | 0 | 0 |
| HSBC Bank USA | 254.946 | 99.869 | 27.510 | 0 | 0 | 0 |
| JP Morgan Chase Bank | 535.113 | 35.939 | 76.649 | 0 | 0 | 0 |
| The Bank of Tokyo-Mitsubishi Ltd. | 58.308 | 15.039 | 14.771 | 0 | 0 | 0 |
| Financiera Conosur | 172.083 | 160.977 | 23.473 | 0 | 0 | 1.338 |
| Sistema Financiero | 49.382.843 | 32.049.346 | 3.557.392 | 32.226 | 60.757 | 904.753 |

Notas:

- (1) Inversiones en sociedades y sucursales en exterior que no se consolidan y goodwill.
- (2) Corresponde a las relaciones entre patrimonio y activos señaladas en el Título VII artículo 66 de la Ley General de Bancos.
- (3) Corresponde a los indicadores de adecuación de capital que considera las pérdidas del ejercicio según lo señalado en los artículos 118 y 122 de la Ley General de Bancos.

| Patrimonio Efectivo | Resultado del Ejercicio | Indicadores (%) (2) | |
|---------------------|-------------------------|------------------------------|---------------------------------|
| | | Capital Básico | Patrimonio Efectivo |
| | | Activos Totales Consolidados | Activos Ponderados Consolidados |
| 3.572.196 | 400.965 | 6,99 | 13,63 |
| 71.875 | 11.764 | 16,81 | 32,07 |
| 120.030 | 15.654 | 6,47 | 13,71 |
| 822.928 | 52.635 | 6,55 | 13,69 |
| 348.233 | 57.477 | 5,07 | 10,35 |
| 123.428 | 12.409 | 7,13 | 11,29 |
| 14.634 | 5.016 | 10,28 | 11,90 |
| 14.729 | 1.723 | 8,52 | 11,00 |
| 9.732 | -836 | 79,22 | 118,20 |
| 1.141.804 | 157.315 | 6,65 | 14,27 |
| 110.263 | 10.069 | 6,74 | 11,61 |
| 255.511 | 20.255 | 7,38 | 12,31 |
| 308.188 | 35.553 | 12,05 | 16,74 |
| 45.214 | 8.285 | 10,69 | 93,91 |
| 28.147 | 4.023 | 8,01 | 13,34 |
| 10.782 | 544 | 13,47 | 15,24 |
| 146.698 | 9.078 | 5,62 | 12,44 |
| 407.954 | 27.899 | 5,18 | 11,22 |
| 485.714 | 77.380 | 12,07 | 23,82 |
| 13.998 | 139 | 87,03 | 107,65 |
| 21.889 | 1.062 | 37,09 | 43,02 |
| 22.093 | 1.179 | 9,87 | 21,36 |
| 81.227 | 1.913 | 8,28 | 12,16 |
| 227.577 | 34.274 | 12,18 | 21,61 |
| 27.510 | 4.718 | 10,79 | 27,55 |
| 76.649 | 33.867 | 14,32 | 213,27 |
| 14.771 | 228 | 25,33 | 98,21 |
| 24.812 | 4.375 | 13,64 | 15,41 |
| 4.490.676 | 510.619 | 7,20 | 14,01 |

| Adecuación de capital ajustada por pérdida del ejercicio | |
|--|---------------------------------|
| Indicadores (%) (3) | |
| Capital Básico | Patrimonio Efectivo |
| Activos Totales Consolidados | Activos Ponderados Consolidados |
| 6,99 | 13,63 |
| 16,81 | 32,07 |
| 6,47 | 13,71 |
| 6,55 | 13,69 |
| 5,07 | 10,35 |
| 7,13 | 11,29 |
| 10,28 | 11,90 |
| 8,52 | 11,00 |
| 72,42 | 108,06 |
| 6,65 | 14,27 |
| 6,74 | 11,61 |
| 7,38 | 12,31 |
| 12,05 | 16,74 |
| 10,69 | 93,91 |
| 8,01 | 13,34 |
| 13,47 | 15,24 |
| 5,62 | 12,44 |
| 5,18 | 11,22 |
| 12,07 | 23,82 |
| 87,03 | 107,65 |
| 37,09 | 43,02 |
| 9,87 | 21,36 |
| 8,28 | 12,16 |
| 12,18 | 21,61 |
| 10,79 | 27,55 |
| 14,32 | 213,27 |
| 25,33 | 98,21 |
| 13,64 | 15,41 |
| 7,20 | 14,01 |

**NUMERO DE DEUDORES Y MONTO DE SUS OBLIGACIONES
POR INSTITUCION FINANCIERA
DICIEMBRE 2002**

| | T R A M O D E | | | | | | | | | | Má Ha | |
|-----------------------------------|-----------------|-----------------------|-----------------------------|-----------------------|---------------------------|-----------------------|-------------------------------|-----------------------|---------------------------------|-----------------------|---------------|-----------------|
| | Hasta UF 20 | | Más de UF 20 Hasta UF 50 | | Más UF 50 Hasta UF 200 | | Más de UF 200 Hasta UF 400 | | Más de UF 400 Hasta UF 1.000 | | | Monto (MM\$) |
| | Monto (MM\$) | Número de deudores | Monto (MM\$) | Número de deudores | Monto (MM\$) | Número de deudores | Monto (MM\$) | Número de deudores | Monto (MM\$) | Número de deudores | | |
| ABN Amro Bank (Chile) | 5 | 53 | 9 | 15 | 61 | 31 | 96 | 19 | 235 | 20 | 1. | |
| Banco Bice | 212 | 3.547 | 517 | 927 | 4.033 | 2.145 | 5.213 | 1.101 | 13.152 | 1.198 | 68. | |
| Banco de Chile | 19.987 | 172.106 | 48.665 | 88.562 | 180.898 | 106.007 | 152.422 | 32.334 | 270.742 | 25.519 | 870. | |
| Banco de Crédito e Inversiones | 6.990 | 62.430 | 21.838 | 39.241 | 101.452 | 58.454 | 79.884 | 17.123 | 157.123 | 14.016 | 442. | |
| Banco de la Nación Argentina | 2 | 33 | 5 | 8 | 58 | 33 | 18 | 4 | 89 | 9 | 9. | |
| Banco del Desarrollo | 4.622 | 34.457 | 14.860 | 32.111 | 52.608 | 28.904 | 66.823 | 13.740 | 139.353 | 13.564 | 130. | |
| Banco del Estado de Chile | 22.007 | 140.391 | 82.110 | 151.128 | 536.819 | 278.865 | 828.223 | 178.579 | 444.294 | 44.953 | 306. | |
| Banco do Brasil S.A. | 1 | 6 | 6 | 9 | 65 | 33 | 134 | 27 | 519 | 48 | 1. | |
| Banco Falabella | 15.999 | 105.102 | 30.370 | 56.840 | 43.416 | 32.197 | 8.934 | 1.945 | 9.412 | 841 | 8. | |
| Banco Internacional | 41 | 556 | 55 | 95 | 471 | 253 | 665 | 140 | 2.114 | 189 | 10. | |
| Banco Ripley | 223 | 875 | 1.383 | 2.360 | 2.313 | 1.810 | 217 | 50 | 123 | 13 | 1. | |
| Banco Santander-Chile | 36.694 | 289.372 | 97.025 | 177.310 | 288.766 | 176.277 | 223.398 | 47.203 | 449.289 | 41.976 | 1.380. | |
| Banco Security | 141 | 1.907 | 345 | 622 | 3.133 | 1.665 | 4.797 | 982 | 12.235 | 1.120 | 39. | |
| Banco Sudameris | 2 | 27 | 6 | 8 | 45 | 29 | 72 | 15 | 300 | 28 | 1. | |
| BankBoston N.A. | 692 | 8.834 | 2.063 | 3.636 | 17.331 | 9.104 | 26.803 | 5.514 | 56.878 | 5.528 | 124. | |
| BBVA Banco Bhif | 4.534 | 34.291 | 10.753 | 19.388 | 74.109 | 39.307 | 87.444 | 18.471 | 173.842 | 15.918 | 361. | |
| Citibank N.A. | 21.792 | 230.601 | 37.752 | 68.581 | 120.981 | 73.985 | 49.155 | 10.731 | 65.408 | 6.495 | 90. | |
| Corpbanca | 13.481 | 97.146 | 23.986 | 44.931 | 89.835 | 50.651 | 54.086 | 12.132 | 53.144 | 5.112 | 106. | |
| Deutsche Bank Chile | - | - | - | - | - | - | - | - | - | - | - | |
| Dresdner Bank Lateinamerika | 3 | 22 | 8 | 15 | 91 | 51 | 89 | 19 | 244 | 22 | 1. | |
| HNS Banco | 2 | 51 | 2 | 3 | 84 | 37 | 263 | 54 | 809 | 71 | 2. | |
| HSBC Bank USA | 4 | 38 | 8 | 14 | 46 | 29 | 19 | 4 | 113 | 8 | 0. | |
| JP Morgan Chase Bank | - | - | - | - | - | - | - | - | - | - | - | |
| Scotiabank Sud Americano | 2.360 | 24.195 | 6.451 | 11.684 | 28.218 | 15.954 | 24.280 | 5.194 | 59.472 | 5.249 | 185. | |
| The Bank of Tokyo-Mitsubishi Ltd. | 1 | 3 | 1 | 2 | 2 | 1 | - | - | 21 | 2 | 1. | |
| Financiera Conosur | 13.284 | 86.425 | 29.459 | 54.578 | 68.855 | 43.387 | 24.351 | 5.502 | 8.944 | 1.004 | 1. | |
| TOTAL (2) | 163.075 | 1.292.468 | 407.674 | 752.068 | 1.613.689 | 919.209 | 1.637.384 | 350.883 | 1.917.854 | 182.903 | 4.135. | |

Notas:

- (1) Si una persona natural o jurídica tiene deudas en varias instituciones, se la considera como deudora en cada una de ellas, por lo tanto, el total no corresponde al total de deudores del sistema financiero.
- (2) Comprende sólo las obligaciones de los deudores de las empresas bancarias, las sociedades financieras y las instituciones en liquidación.
Se considera el monto de capital, reajustes e intereses correspondientes a las colocaciones efectivas, en letras de crédito, contingentes y vencidas; la cartera vendida al Banco Central y las inversiones afectas al margen Art. 84 y 85 de la Ley General de Bancos.
Se excluyen las colocaciones interbancarias y los deudores directos del Banco Central.
Los saldos de deudas en moneda extranjera se han convertido al tipo de cambio de representación contable: \$ 712,38 por US\$ 1.

| Código de Deudores | D E U D A S | | | | | | | | | | | | | |
|--------------------|-----------------------------------|--------------------|------------------------------------|--------------------|-------------------------------------|--------------------|--------------------------------------|--------------------|---------------------------------------|--------------------|-------------------|--------------------|-------------------|------------------------|
| | Más de UF 1.000 Hasta UF 3.000 | | Más de UF 3.000 Hasta UF 10.000 | | Más de UF 10.000 Hasta UF 50.000 | | Más de UF 50.000 Hasta UF 200.000 | | Más de UF 200.000 Hasta UF 500.000 | | Más de UF 500.000 | | TOTAL | |
| | Monto (MM\$) | Número de deudores | Monto (MM\$) | Número de deudores | Monto (MM\$) | Número de deudores | Monto (MM\$) | Número de deudores | Monto (MM\$) | Número de deudores | Monto (MM\$) | Número de deudores | Monto (MM\$) | Número de deudores (1) |
| 20 | 1.417 | 45 | 9.430 | 93 | 42.451 | 121 | 48.726 | 32 | 36.103 | 8 | 76.488 | 6 | 215.019 | 443 |
| 198 | 68.966 | 2.194 | 132.863 | 1.548 | 172.588 | 485 | 248.785 | 160 | 155.539 | 36 | 93.675 | 6 | 895.543 | 13.347 |
| 519 | 870.818 | 29.107 | 879.571 | 10.978 | 701.808 | 2.105 | 775.508 | 480 | 713.389 | 136 | 1.262.880 | 81 | 5.876.688 | 467.415 |
| 016 | 442.661 | 15.557 | 408.493 | 5.087 | 405.400 | 1.128 | 514.769 | 319 | 645.238 | 125 | 667.258 | 48 | 3.451.107 | 213.528 |
| 9 | 583 | 21 | 1.066 | 12 | 1.656 | 6 | 5.607 | 4 | - | - | - | - | 9.085 | 130 |
| 564 | 130.452 | 4.848 | 126.697 | 1.459 | 184.820 | 551 | 193.122 | 120 | 178.427 | 34 | 28.730 | 3 | 1.120.514 | 129.791 |
| 953 | 306.201 | 12.080 | 108.136 | 1.467 | 85.839 | 240 | 241.528 | 132 | 377.844 | 70 | 1.540.908 | 80 | 4.573.908 | 807.985 |
| 48 | 773 | 30 | 1.122 | 13 | 7.838 | 20 | 29.859 | 21 | 8.881 | 2 | - | - | 49.198 | 209 |
| 841 | 8.173 | 347 | 2.439 | 32 | 1.517 | 3 | 1.300 | 1 | - | - | - | - | 121.559 | 197.308 |
| 189 | 10.831 | 348 | 30.175 | 321 | 71.304 | 211 | 20.748 | 16 | - | - | - | - | 136.403 | 2.129 |
| 13 | - | - | 102 | 1 | 1.090 | 2 | - | - | - | - | - | - | 5.451 | 5.111 |
| 976 | 1.380.092 | 46.782 | 1.276.339 | 16.002 | 789.448 | 2.453 | 863.830 | 529 | 733.690 | 140 | 2.190.202 | 108 | 8.328.773 | 798.152 |
| 120 | 39.072 | 1.301 | 89.415 | 1.021 | 214.595 | 571 | 326.135 | 203 | 174.873 | 40 | 35.297 | 3 | 900.038 | 9.435 |
| 28 | 1.168 | 37 | 6.052 | 62 | 42.729 | 94 | 41.213 | 23 | 13.985 | 3 | - | - | 105.571 | 326 |
| 528 | 124.464 | 4.136 | 189.598 | 2.274 | 83.745 | 289 | 111.113 | 64 | 44.872 | 11 | 46.414 | 3 | 703.973 | 39.393 |
| 918 | 361.230 | 13.219 | 263.912 | 3.293 | 204.641 | 579 | 300.952 | 175 | 363.939 | 70 | 342.348 | 26 | 2.187.704 | 144.737 |
| 495 | 90.335 | 3.136 | 91.399 | 1.151 | 83.459 | 239 | 127.681 | 79 | 190.111 | 36 | 214.963 | 15 | 1.093.034 | 395.049 |
| 112 | 106.993 | 3.735 | 117.591 | 1.378 | 228.377 | 628 | 389.335 | 226 | 468.675 | 87 | 234.335 | 19 | 1.779.837 | 216.045 |
| - | - | - | 80 | 1 | 2.213 | 5 | 13.731 | 8 | 22.566 | 4 | 8.533 | 1 | 47.122 | 19 |
| 22 | 1.197 | 40 | 5.389 | 55 | 52.802 | 112 | 119.613 | 77 | 45.262 | 10 | - | - | 224.699 | 423 |
| 71 | 2.541 | 90 | 2.866 | 34 | 1.149 | 3 | 7.849 | 3 | - | - | - | - | 15.565 | 346 |
| 8 | 605 | 21 | 3.676 | 40 | 15.711 | 42 | 55.909 | 36 | 15.541 | 3 | - | - | 91.631 | 235 |
| - | - | - | - | - | - | - | 2.385 | 1 | 4.447 | 1 | - | - | 6.833 | 2 |
| 249 | 185.829 | 6.524 | 164.910 | 2.022 | 158.066 | 483 | 234.911 | 139 | 315.490 | 64 | 71.147 | 6 | 1.251.132 | 71.514 |
| 2 | 32 | 1 | 294 | 3 | 6.823 | 15 | 27.557 | 13 | 3.421 | 1 | - | - | 38.152 | 41 |
| 004 | 1.387 | 61 | 261 | 4 | 500 | 1 | 1.001 | 1 | 17.309 | 3 | - | - | 165.350 | 190.966 |
| 903 | 4.135.820 | 143.660 | 3.911.874 | 48.351 | 3.560.570 | 10.386 | 4.703.166 | 2.862 | 4.529.602 | 884 | 6.813.179 | 405 | 33.393.889 | 3.704.079 |

NUMERO DE DEUDORES Y MONTO DE SUS OBLIGACIONES POR TIPO DE CARTERA DICIEMBRE 2002

| TRAMO DE DEUDA TOTAL (en UF) | CARTERA COMERCIAL | | CARTERA DE CONSUMO | | CARTERA HIPOT. VIVIENDA | | TOTAL | |
|---------------------------------------|--------------------|-------------------|--------------------|------------------|-------------------------|------------------|------------------------|-------------------|
| | Número de Deudores | Monto MM\$ | Número de Deudores | Monto MM\$ | Número de Deudores | Monto MM\$ | Número de Deudores (1) | Monto MM\$ |
| Hasta UF 20 | 429.812 | 43.495 | 739.257 | 94.442 | 6.694 | 1.266 | 1.175.763 | 139.203 |
| Más de UF 20 Hasta UF 50 | 224.904 | 118.364 | 441.976 | 244.105 | 20.102 | 12.066 | 686.982 | 374.535 |
| Más de UF 50 Hasta UF 200 | 171.058 | 277.027 | 552.163 | 934.931 | 203.807 | 426.002 | 927.028 | 1.637.960 |
| Más de UF 200 Hasta UF 400 | 41.200 | 195.519 | 143.754 | 666.295 | 171.888 | 800.549 | 356.842 | 1.662.363 |
| Más de UF 400 Hasta UF 1.000 | 45.464 | 505.819 | 62.259 | 600.545 | 87.874 | 943.859 | 195.597 | 2.050.223 |
| Más de UF 1.000 Hasta UF 3.000 | 47.758 | 1.385.833 | 7.553 | 174.786 | 80.249 | 2.290.371 | 135.560 | 3.850.990 |
| Más de UF 3.000 Hasta UF 10.000 | 23.218 | 1.997.638 | 206 | 13.208 | 18.144 | 1.346.503 | 41.568 | 3.357.349 |
| Más de UF 10.000 Hasta UF 50.000 | 7.670 | 2.609.025 | 1 | 210 | 534 | 116.731 | 8.205 | 2.725.966 |
| Más de UF 50.000 Hasta UF 200.000 | 1.998 | 3.299.164 | 0 | 0 | 1 | 869 | 1.999 | 3.300.033 |
| Más de UF 200.000 Hasta UF 500.000 | 575 | 2.960.082 | 0 | 0 | 0 | 0 | 575 | 2.960.082 |
| Más de UF 500.000 | 448 | 11.335.396 | 0 | 0 | 0 | 0 | 448 | 11.335.396 |
| TOTAL (2) | 994.105 | 24.727.362 | 1.947.169 | 2.728.522 | 589.293 | 5.938.216 | 3.530.567 | 33.394.100 |

Notas:

- (1) Si una persona natural o jurídica tiene deudas en más de un tipo de cartera se la considera como deudor en cada una de ellas, por lo tanto, el total no corresponde al total de deudores del sistema financiero.
- (2) Comprende sólo las obligaciones de los deudores de las empresas bancarias y las sociedades financieras.
Se considera el monto del capital, reajustes e intereses correspondientes a las colocaciones efectivas, en letras de crédito, contingentes y vencidas; la cartera vendida al Banco Central y las inversiones afectas al margen Art. 84 y 85 de la Ley General de Bancos.
Se excluyen las colocaciones interbancarias y los deudores directos del Banco Central.
Los saldos de deudas en moneda extranjera se han convertido al tipo de cambio de representación contable: \$ 712,38 por US\$ 1.
- (*) Los tramos de deudas se presentan expresados en UF, a contar de la revista de junio de 1994 en adelante. En la misma fecha fue incorporado este cuadro que complementa los dos anteriores.

**NUMERO DE DEUDORES Y MONTO DE SUS OBLIGACIONES
SISTEMA FINANCIERO
DICIEMBRE 2002**

| TRAMO DE DEUDA TOTAL (en UF) | TOTAL | | | | | | | | |
|------------------------------|------------------------|------------------|------------------|-------------------|------------------------|------------------|------------------------|--------------|------------------|
| | Número de deudores (1) | | Monto | | MONEDA CHILENA | | MONEDA EXTRANJERA | | |
| | Del tramo | Acumulado | Del tramo MM\$ | Acumulado MM\$ | Número de deudores (2) | Monto MM\$ | Número de deudores (2) | Monto MM\$ | |
| Hasta UF | 20 | 705.468 | 705.468 | 88.303 | 88.303 | 705.403 | 88.285 | 183 | 18 |
| Más de UF Hasta UF | 20 50 | 441.921 | 1.147.389 | 242.654 | 330.957 | 441.900 | 242.616 | 113 | 38 |
| Más de UF Hasta UF | 50 200 | 677.008 | 1.824.397 | 1.228.585 | 1.559.542 | 676.969 | 1.228.400 | 203 | 185 |
| Más de UF Hasta UF | 200 400 | 322.319 | 2.146.716 | 1.517.226 | 3.076.768 | 322.276 | 1.516.816 | 153 | 409 |
| Más de UF Hasta UF | 400 1.000 | 173.791 | 2.320.507 | 1.807.523 | 4.884.291 | 173.651 | 1.804.464 | 396 | 3.059 |
| Más de UF Hasta UF | 1.000 3.000 | 133.916 | 2.454.423 | 3.885.662 | 8.769.953 | 133.687 | 3.869.861 | 805 | 15.801 |
| Más de UF Hasta UF | 3.000 10.000 | 49.932 | 2.504.355 | 4.072.220 | 12.842.173 | 49.690 | 4.007.988 | 1.309 | 64.232 |
| Más de UF Hasta UF | 10.000 50.000 | 9.077 | 2.513.432 | 2.944.606 | 15.786.779 | 8.816 | 2.642.160 | 1.545 | 302.446 |
| Más de UF Hasta UF | 50.000 200.000 | 2.007 | 2.515.439 | 3.310.635 | 19.097.414 | 1.874 | 2.595.851 | 802 | 714.784 |
| Más de UF Hasta UF | 200.000 500.000 | 575 | 2.516.014 | 2.960.848 | 22.058.262 | 521 | 2.183.362 | 284 | 777.486 |
| Más de UF | 500.000 | 448 | 2.516.462 | 11.335.626 | 33.393.888 | 412 | 8.518.957 | 250 | 2.816.669 |
| TOTAL | | 2.516.462 | 2.516.462 | 33.393.889 | 33.393.888 | 2.515.199 | 28.698.761 | 6.043 | 4.695.128 |

Notas:

- (1) Si una persona natural o jurídica tiene deudas en varias instituciones, se la considera una sola vez, por lo tanto, el total corresponde al total de deudores del sistema financiero.
La columna total número de deudores no es igual a la suma de los deudores en moneda chilena y extranjera porque el resultado de esa suma puede caer en un tramo mayor, debido a que si una persona tiene deudas en moneda chilena y extranjera se la considera como deudor en cada moneda.
- (2) Comprende sólo las obligaciones de los deudores de las empresas bancarias, las sociedades financieras y las instituciones en liquidación.
Se considera el monto de capital, reajustes e intereses correspondientes a las colocaciones efectivas, en letras de crédito, contingentes y vencidas; la cartera vendida al Banco Central y las inversiones financieras afectas al margen Art. 84 y 85 de la Ley General de Bancos.
Se excluyen las colocaciones interbancarias y los deudores directos del Banco Central.
Los saldos de deudas en moneda extranjera se han convertido al tipo de cambio de representación contable: \$ 712,38 por US\$ 1.

ENCAJE EN MONEDA CHILENA
(promedios en millones de pesos)

| | Noviembre 2002 | | Diciembre 2002 | |
|-----------------------------------|----------------|------------------|----------------|------------------|
| | Encaje Exigido | Encaje Mantenido | Encaje Exigido | Encaje Mantenido |
| ABN Amro Bank (Chile) | 4.046 | 4.164 | 4.070 | 4.335 |
| Banco Bice | 13.416 | 13.799 | 13.521 | 13.720 |
| Banco de Chile | 128.586 | 130.229 | 131.080 | 131.604 |
| Banco de Crédito e Inversiones | 57.914 | 58.672 | 61.300 | 61.547 |
| Banco de la Nación Argentina | 25 | 27 | 22 | 29 |
| Banco del Desarrollo | 18.862 | 19.071 | 20.155 | 20.828 |
| Banco del Estado de Chile | 115.523 | 115.939 | 114.371 | 115.293 |
| Banco do Brasil S.A. | 798 | 821 | 670 | 676 |
| Banco Falabella | 1.491 | 1.576 | 1.411 | 1.578 |
| Banco Internacional | 3.818 | 3.865 | 4.056 | 4.077 |
| Banco Ripley | 46 | 314 | 88 | 320 |
| Banco Santander-Chile | 144.789 | 145.253 | 156.057 | 174.150 |
| Banco Security | 10.154 | 10.538 | 10.786 | 11.131 |
| Banco Sudameris | 3.723 | 3.837 | 3.247 | 3.478 |
| BankBoston N.A. | 14.034 | 14.262 | 14.604 | 15.012 |
| BBVA Banco Bhif | 42.465 | 42.601 | 44.639 | 45.018 |
| Citibank N.A. | 22.484 | 23.145 | 23.912 | 24.246 |
| Corpbanca | 34.303 | 34.521 | 33.484 | 33.577 |
| Deutsche Bank Chile | 2.405 | 3.124 | 1.546 | 1.931 |
| Dresdner Bank Lateinamerika | 4.413 | 4.489 | 4.758 | 4.825 |
| HNS Banco | 1.560 | 1.591 | 1.734 | 1.752 |
| HSBC Bank USA | 1.067 | 1.198 | 1.645 | 1.672 |
| JP Morgan Chase Bank | 14.451 | 15.643 | 10.775 | 12.442 |
| Scotiabank Sud Americano | 24.732 | 24.742 | 25.890 | 25.926 |
| The Bank of Tokyo-Mitsubishi Ltd. | 188 | 201 | 249 | 265 |
| Financiera Conosur | 1.624 | 1.660 | 1.440 | 1.444 |
| TOTAL SISTEMA FINANCIERO | 666.917 | 675.282 | 685.510 | 710.876 |

**CHEQUES PRESENTADOS Y SU PORCENTAJE DE PROTESTO
DICIEMBRE 2002**

| | Número de cheques presentados | % del número de cheques protestados por | | | | Valor de cheques presentados (en MM\$) | % del valor de cheques protestados por | | | |
|-----------------------------------|-------------------------------|---|---------------|-------------|-------------|--|--|---------------|-------------|-------------|
| | | Cta. cerrad. o Fdos. | Orden no pago | Formales | Total | | Cta. cerrad. o Fdos. | Orden no pago | Formales | Total |
| ABN Amro Bank (Chile) | 10.162 | 0,16 | 0,00 | 0,98 | 1,14 | 213.514 | 0,01 | 0,00 | 0,06 | 0,06 |
| Banco Bice | 332.747 | 0,23 | 0,07 | 0,20 | 0,50 | 2.563.527 | 0,03 | 0,02 | 0,03 | 0,08 |
| Banco de Chile | 6.174.675 | 0,41 | 0,08 | 0,08 | 0,58 | 7.206.746 | 0,24 | 0,06 | 0,05 | 0,34 |
| Banco de Crédito e Inversiones | 4.160.176 | 0,00 | 0,00 | 0,00 | 0,00 | 5.822.323 | 0,00 | 0,00 | 0,00 | 0,00 |
| Banco de la Nación Argentina | 2.182 | 0,09 | 0,05 | 0,14 | 0,27 | 1.012 | 0,03 | 0,02 | 0,10 | 0,15 |
| Banco del Desarrollo | 845.929 | 0,70 | 0,17 | 0,37 | 1,24 | 269.987 | 0,78 | 0,52 | 0,70 | 2,00 |
| Banco del Estado de Chile | 2.895.289 | 0,42 | 0,09 | 0,16 | 0,66 | 2.775.196 | 0,17 | 0,05 | 0,13 | 0,35 |
| Banco do Brasil S.A. | 1.117 | 0,00 | 0,00 | 0,18 | 0,18 | 438 | 0,00 | 0,00 | 0,02 | 0,02 |
| Banco Falabella | - | - | - | - | - | - | - | - | - | - |
| Banco Internacional | 48.333 | 0,39 | 0,26 | 0,56 | 1,21 | 39.090 | 0,36 | 0,55 | 0,82 | 1,73 |
| Banco Ripley | - | - | - | - | - | - | - | - | - | - |
| Banco Santander-Chile | 5.920.089 | 0,41 | 0,11 | 0,13 | 0,65 | 19.268.133 | 0,04 | 0,03 | 0,04 | 0,11 |
| Banco Security | 136.825 | 0,32 | 0,07 | 0,29 | 0,68 | 1.773.737 | 0,03 | 0,01 | 0,05 | 0,09 |
| Banco Sudameris | 13.985 | 0,10 | 0,01 | 0,11 | 0,22 | 163.964 | 0,04 | 0,01 | 0,04 | 0,09 |
| BankBoston N.A. | 1.142.083 | 0,30 | 0,09 | 0,11 | 0,50 | 1.200.627 | 0,12 | 0,01 | 0,19 | 0,31 |
| BBVA Banco Bhif | 1.291.424 | 0,55 | 0,20 | 0,16 | 0,90 | 2.477.583 | 0,11 | 0,06 | 0,06 | 0,24 |
| Citibank N.A. | 783.214 | 0,11 | 0,05 | 0,18 | 0,33 | 2.673.542 | 0,02 | 0,01 | 0,03 | 0,05 |
| Corpbanca | 832.257 | 0,28 | 0,08 | 0,16 | 0,52 | 496.284 | 0,25 | 0,07 | 0,15 | 0,47 |
| Deutsche Bank Chile | - | - | - | - | - | - | - | - | - | - |
| Dresdner Bank Lateinamerika | 10.381 | 0,00 | 0,03 | 0,28 | 0,31 | 301.164 | 0,00 | 0,00 | 0,03 | 0,03 |
| HNS Banco | 3.784 | 0,00 | 0,00 | 0,00 | 0,00 | 3.122 | 0,00 | 0,00 | 0,00 | 0,00 |
| HSBC Bank USA | 2.826 | 0,14 | 0,04 | 0,32 | 0,50 | 6.202 | 0,01 | 0,04 | 0,30 | 0,35 |
| JP Morgan Chase Bank | - | - | - | - | - | - | - | - | - | - |
| Scotiabank Sud Americano | 994.674 | 0,27 | 0,09 | 0,12 | 0,47 | 1.539.053 | 0,05 | 0,04 | 0,07 | 0,16 |
| The Bank of Tokyo-Mitsubishi Ltd. | 1.815 | 0,06 | 0,00 | 1,98 | 2,04 | 14.351 | 0,05 | 0,00 | 2,48 | 2,53 |
| TOTAL | 25.603.967 | 0,33 | 0,08 | 0,11 | 0,53 | 48.809.596 | 0,08 | 0,03 | 0,05 | 0,17 |

**LETRAS Y PAGARES PRESENTADOS Y SU PORCENTAJE DE PROTESTO
DICIEMBRE 2002**

| | Número de documentos presentados | % del número de letras y pagarés | | Valor de documentos presentados (en MM\$) | % del valor de letras y pagarés | |
|-----------------------------------|----------------------------------|----------------------------------|-------------|---|---------------------------------|-------------|
| | | Impagos | Protestados | | Impagos | Protestados |
| ABN Amro Bank (Chile) | 688 | 29,51 | 13,37 | 1.940 | 31,24 | 6,78 |
| Banco Bice | 791 | 18,84 | 19,22 | 653 | 10,37 | 4,38 |
| Banco de Chile | 43.401 | 2,38 | 5,49 | 144.649 | 64,74 | 0,47 |
| Banco de Crédito e Inversiones | 45.485 | 12,46 | 19,06 | 18.296 | 13,24 | 5,76 |
| Banco de la Nación Argentina | 27 | — | — | 32 | — | — |
| Banco del Desarrollo | 19.185 | 47,34 | 5,23 | 1.862 | 27,13 | 17,07 |
| Banco del Estado de Chile | 30.491 | 36,04 | 4,62 | 7.735 | 38,77 | 3,53 |
| Banco do Brasil S.A. | 74 | 62,16 | 13,51 | 378 | 93,97 | 0,63 |
| Banco Falabella | — | — | — | — | — | — |
| Banco Internacional | 2.014 | 15,64 | 3,82 | 5.796 | 22,95 | 1,07 |
| Banco Ripley | — | — | — | — | — | — |
| Banco Santander-Chile | 61.941 | 14,39 | 10,53 | 24.620 | 10,67 | 5,48 |
| Banco Security | 818 | 30,56 | 5,99 | 2.143 | 35,35 | 2,95 |
| Banco Sudameris | 162 | 14,20 | 4,94 | 348 | 5,71 | 1,65 |
| BankBoston N.A. | 2.916 | 6,82 | 3,29 | 4.378 | 3,25 | 1,22 |
| BBVA Banco Bhif | 7.517 | 7,65 | 7,82 | 2.395 | 6,02 | 3,29 |
| Citibank N.A. | 266 | 26,32 | 7,52 | 700 | 11,75 | 2,06 |
| Corpbanca | 7.328 | 25,52 | 9,93 | 3.236 | 11,92 | 5,66 |
| Deutsche Bank Chile | — | — | — | — | — | — |
| Dresdner Bank Lateinamerika | 16 | — | — | 72 | — | — |
| HNS Banco | — | — | — | — | — | — |
| HSBC Bank USA | 91 | 30,77 | 4,40 | 1.621 | 37,30 | 0,23 |
| JP Morgan Chase Bank | — | — | — | — | — | — |
| Scotiabank Sud Americano | 4.518 | 40,11 | 6,40 | 1.594 | 21,90 | 5,56 |
| The Bank of Tokyo-Mitsubishi Ltd. | — | — | — | — | — | — |
| Financiera Conosur | — | — | — | — | — | — |
| TOTAL | 227.729 | 18,10 | 9,71 | 222.448 | 48,12 | 1,97 |

No se consideran los documentos emitidos por la institución financiera por la concesión de un préstamo.

NUMERO DE EMPLEADOS DE LAS INSTITUCIONES FINANCIERAS

| | Dicbre. 1996 | Dicbre. 1997 | Dicbre. 1998 | Dicbre. 1999 | Dicbre. 2000 | Dicbre. 2001 | Dicbre. 2002 |
|---|-----------------|-----------------|-----------------|-----------------|-----------------|-----------------|-----------------|
| <u>INSTITUCIONES VIGENTES</u> | | | | | | | |
| ABN Amro Bank (Chile) | 238 | 258 | 300 | 320 | 325 | 308 | 155 |
| Banco Bice | 518 | 614 | 613 | 648 | 659 | 655 | 678 |
| Banco de Chile | 4.522 | 4.750 | 4.569 | 4.488 | 4.350 | 4.011 | 5.623 |
| Banco de Crédito e Inversiones | 3.047 | 3.316 | 3.423 | 3.533 | 3.349 | 3.295 | 3.201 |
| Banco de la Nación Argentina | 38 | 38 | 37 | 33 | 30 | 27 | 24 |
| Banco del Desarrollo | 1.420 | 1.532 | 1.607 | 1,6 | 1.641 | 1.666 | 1.641 |
| Banco del Estado de Chile | 8.237 | 8.032 | 7.826 | 7,671 | 7.625 | 7.281 | 7.482 |
| Banco do Brasil S.A. | 66 | 61 | 61 | 60 | 52 | 44 | 45 |
| Banco Falabella | 18 | 15 | 23 | 45 | 81 | 110 | 150 |
| Banco Internacional | 349 | 362 | 335 | 329 | 319 | 265 | 246 |
| Banco Ripley | – | – | – | – | – | – | 96 |
| Banco Santander-Chile | 3.955 | 4.021 | 3.864 | 3,774 | 3.860 | 3.519 | 7.113 |
| Banco Security | 210 | 234 | 257 | 283 | 323 | 341 | 314 |
| Banco Sudameris | 104 | 104 | 95 | 94 | 94 | 94 | 96 |
| BankBoston N.A. | 508 | 511 | 555 | 725 | 788 | 1.067 | 1.081 |
| BBVA Banco Bhif | 1.549 | 1.582 | 1.542 | 1,732 | 1.840 | 1.843 | 1.675 |
| Citibank N.A. | 1.008 | 1.091 | 1.181 | 2,884 | 3.046 | 2.792 | 2.470 |
| Corpbanca | 1.357 | 1.606 | 1.540 | 2,252 | 1.847 | 1.696 | 1.652 |
| Deutsche Bank Chile | – | – | – | – | 23 | 27 | 27 |
| Dresdner Bank Lateinamerika | 116 | 127 | 116 | 123 | 122 | 119 | 122 |
| Financiera Conosur | 4.266 | 4.509 | 1.910 | 1,642 | 1.281 | 1.276 | 1.233 |
| HNS Banco | – | – | – | – | – | – | 183 |
| HSBC Bank USA | 124 | 121 | 126 | 119 | 115 | 100 | 104 |
| JP Morgan Chase Bank | 75 | 64 | 57 | 57 | 58 | 53 | 40 |
| Scotiabank Sud Americano | 1.997 | 1.899 | 1.563 | 1,576 | 1.429 | 1.258 | 1.214 |
| The Bank of Tokyo-Mitsubishi Ltd. | 34 | 34 | 33 | 33 | 34 | 33 | 36 |
| <u>INSTITUCIONES NO VIGENTES</u> | | | | | | | |
| Banco O'Higgins | 2.178 | – | – | – | – | – | – |
| Corporación Financiera Atlas S.A. | 2.712 | 2.737 | 2.656 | – | – | – | – |
| Financiera Condell S.A. | 2.578 | 2.433 | 1.127 | – | – | – | – |
| Banco Real S.A. | 66 | 65 | 77 | 1 | – | – | – |
| Banco Exterior (Chile) | 57 | 41 | 37 | 31 | – | – | – |
| Banco do Estado de Sao Paulo S.A. | 26 | 15 | 15 | 15 | 14 | – | – |
| Bank of America N.A. | 56 | 30 | 31 | 35 | 28 | – | – |
| Banco de A. Edwards | 2.147 | 2.178 | 2.190 | 2,253 | 2.583 | 2.413 | – |
| American Express Bank Ltd. | 59 | 67 | 70 | 87 | 79 | 43 | – |
| Banco Santiago | 2.892 | 4.748 | 4.628 | 4,503 | 4.530 | 4.251 | – |
| TOTAL | 46.527 | 47.195 | 42.464 | 40,946 | 40.525 | 38.587 | 36.701 |

Nota: A partir del mes de diciembre de 1994 las cifras fueron revisadas y comprenden el total del personal de las instituciones financieras que prestan servicios en forma permanente, a sueldo u honorarios y por un mínimo de media jornada. Se incluye el personal de las casas matrices, sucursales, cajas auxiliares y oficinas de apoyo. Posteriormente, desde septiembre de 1998, se incluye el personal de las sucursales, solamente.

**OPERACIONES TRANSFRONTERIZAS POR INSTITUCION Y TIPO DE OPERACION
DICIEMBRE 2002 (en millones de pesos)**

| Instituciones | Créditos de comercio exterior efectivos | | Créditos comerciales efectivos | Inversiones financieras | | Total |
|-----------------------------------|---|-----------------------------------|--------------------------------|---------------------------|----------------|-------|
| | Exportaciones o importaciones chilenas | Operaciones entre terceros países | | Instrumentos de inversión | | |
| ABN Amro Bank (Chile) | 3.518 | - | - | - | 3.518 | |
| Banco Bice | 1.444 | 105 | 6.734 | 5.079 | 13.362 | |
| Banco de Chile | 35.019 | - | 37.881 | 56.201 | 129.101 | |
| Banco de Crédito e Inversiones | 5.606 | 15.505 | 39.960 | 388 | 61.460 | |
| Banco de la Nación Argentina | 55 | - | - | - | 55 | |
| Banco del Desarrollo | 379 | 2.344 | 2.073 | - | 4.796 | |
| Banco del Estado de Chile | 44.009 | - | 30.208 | 5.643 | 79.860 | |
| Banco do Brasil S.A. | 9.553 | 9.495 | 3.206 | - | 22.254 | |
| Banco Santander-Chile | 49.729 | 95.374 | 92.763 | - | 237.866 | |
| Banco Security | 1.260 | 1.908 | 14.664 | 47.164 | 64.996 | |
| Banco Sudameris | 290 | - | - | - | 290 | |
| BankBoston N.A. | 8 | 213 | - | - | 220 | |
| BBVA Banco Bhif | 31.841 | - | 57.531 | 31.695 | 121.066 | |
| Citibank N.A. | 1.721 | - | 7.004 | - | 8.724 | |
| Corpbanca | 13.025 | 6.513 | 4.782 | 28.256 | 52.576 | |
| Dresdner Bank Lateinamerika | 5.076 | - | 1.076 | - | 6.152 | |
| HSBC Bank Usa | - | - | 1.371 | - | 1.371 | |
| Scotiabank Sud Americano | 455 | 3.473 | - | - | 3.928 | |
| The Bank of Tokyo-Mitsubishi Ltd. | - | - | - | 6.028 | 6.028 | |
| TOTAL | 202.989 | 134.929 | 299.252 | 180.454 | 817.624 | |

**OPERACIONES TRANSFRONTERIZAS POR PAIS DE DESTINO Y TIPO DE OPERACION
DICIEMBRE 2002 (en millones de pesos)**

| Países | Créditos de comercio exterior efectivos | | Créditos comerciales efectivos | Inversiones financieras | | Total |
|----------------------|---|-----------------------------------|--------------------------------|---------------------------|----------------|-------|
| | Exportaciones o importaciones chilenas | Operaciones entre terceros países | | Instrumentos de inversión | | |
| Alemania | 76 | - | - | - | 76 | |
| Arabia Saudita | 873 | - | - | - | 873 | |
| Argentina | 2.670 | 45.122 | 94.085 | 6.566 | 148.442 | |
| Austria | 102 | - | - | - | 102 | |
| Bahamas | - | - | - | 3.421 | 3.421 | |
| Bélgica | 322 | - | - | - | 322 | |
| Bolivia | 504 | - | - | - | 504 | |
| Brasil | 105.967 | 48.716 | 57.237 | - | 211.920 | |
| Canadá | 656 | - | - | 1.089 | 1.744 | |
| China Popular | 8.270 | - | - | - | 8.270 | |
| Colombia | 678 | 37 | - | - | 715 | |
| Corea del Norte | 10.158 | - | - | - | 10.158 | |
| Corea del Sur | 10.773 | - | - | - | 10.773 | |
| Costa Rica | 80 | - | 4.335 | - | 4.415 | |
| Cuba | 9.362 | - | - | - | 9.362 | |
| Dinamarca | 69 | - | - | - | 69 | |
| Ecuador | 4.825 | - | - | - | 4.825 | |
| El Salvador | 92 | - | - | - | 92 | |
| España | 3.616 | - | 219 | - | 3.835 | |
| Estados Unidos | 4.595 | 1.596 | 15.028 | 140.876 | 162.095 | |
| Finlandia | 30 | - | - | - | 30 | |
| Francia | 3.832 | - | - | - | 3.832 | |
| Gran Bretaña | 78 | - | 31.056 | 28.496 | 59.630 | |
| Grecia | 4.333 | - | - | - | 4.333 | |
| Hong Kong | 471 | - | - | - | 471 | |
| India | 268 | - | - | - | 268 | |
| Islas Caimán | - | 2.344 | - | - | 2.344 | |
| Israel | 12 | - | - | - | 12 | |
| Italia | 5.082 | - | - | 1 | 5.083 | |
| Mauritania | 28 | - | - | - | 28 | |
| México | 3.243 | 846 | 3.966 | - | 8.056 | |
| Nueva Zelandia | 24 | - | - | - | 24 | |
| Panamá | 2.244 | - | 7.281 | - | 9.525 | |
| Paraguay | 235 | - | - | - | 235 | |
| Perú | 2.351 | 3.956 | 13.156 | - | 19.463 | |
| Polonia | 19 | - | - | - | 19 | |
| Portugal | 57 | - | - | - | 57 | |
| Puerto Rico | 81 | - | - | - | 81 | |
| República Dominicana | 211 | - | - | - | 211 | |
| Singapur | 1.247 | - | - | - | 1.247 | |
| Sudáfrica | 236 | - | - | - | 236 | |
| Suecia | 571 | - | - | - | 571 | |
| Suiza | 65 | - | - | - | 65 | |
| Taiwan | 690 | - | - | - | 690 | |
| Turquía | 2.280 | - | - | - | 2.280 | |
| Uruguay | 1.788 | - | 8.556 | - | 10.344 | |
| Venezuela | 9.770 | 32.313 | 64.332 | 5 | 106.420 | |
| Yugoslavia | 59 | - | - | - | 59 | |
| TOTAL | 202.989 | 134.929 | 299.252 | 180.454 | 817.624 | |

COLOCACIONES RELACIONADAS

COLOCACIONES E INTERESES POR COBRAR RELACIONADOS(1)

| | % DE CONCENTRACION | | | | COLOCACIONES E INTERESES POR COBRAR RELACIONADOS (2) |
|--------------------------------|-------------------------------------|-------------|--|------------|--|
| | Respecto del Patrimonio Efectivo | | Respecto de coloc. e int. por cobrar al | | (en millones de pesos) |
| | 31.12.2002 | 31.10.2002 | 31.12.2002 | 31.10.2002 | 31.12.2002 |
| Banco del Desarrollo | 24,7 | 22,7 | 2,6 | 2,4 | 30.620 |
| Banco Security | 22,1 | 23,9 | 2,8 | 3,1 | 24.416 |
| HSBC Bank USA | 20,5 | 13,7 | 6,2 | 4,9 | 5.647 |
| Banco Santander-Chile | 14,8 | 15,0 | 2,1 | 2,1 | 168.842 |
| ABN Amro Bank (Chile) | 13,4 | 13,3 | 4,5 | 4,6 | 9.633 |
| Banco de Chile | 12,8 | 15,0 | 1,8 | 2,1 | 107.362 |
| Dresdner Bank Lateinamerika | 12,0 | 12,2 | 1,5 | 1,4 | 3.373 |
| Banco Bice | 11,0 | 9,3 | 2,3 | 1,7 | 18.885 |
| Banco Internacional | 8,5 | 9,3 | 0,9 | 1,0 | 1.249 |
| BBVA Banco BHIF | 8,2 | 5,1 | 1,0 | 0,6 | 21.048 |
| Corpbanca | 7,5 | 18,6 | 1,3 | 2,1 | 23.042 |
| Banco de Crédito e Inversiones | 6,2 | 6,3 | 0,7 | 0,7 | 22.334 |
| BankBoston, N.A. | 4,0 | 4,7 | 0,5 | 0,5 | 3.213 |
| Scotiabank Sud Americano | 3,9 | 4,9 | 0,5 | 0,6 | 5.875 |
| HNS Banco | 3,0 | 3,4 | 0,5 | 0,6 | 329 |
| Citibank N.A. | 2,5 | 2,8 | 0,5 | 0,7 | 5.670 |
| Banco Sudameris | 0,8 | 3,4 | 0,2 | 0,8 | 172 |
| Banco del Estado de Chile | 0,3 | 0,3 | 0,0 | 0,0 | 1.072 |
| TOTAL | 10,4 | 11,3 | 1,4 | 1,5 | 452.783 |

(1) Se consideran personas y empresas relacionadas a aquellas vinculadas directamente o a través de terceros a la propiedad o gestión de la institución. No se consideran en el cálculo los préstamos otorgados a deudores relacionados que hubieren sido declarados en quiebra con anterioridad al 30.06.87.

(2) Corresponde a los créditos otorgados por la institución financiera y las filiales que consolidan con ella a sus relacionados. Además se agregan los créditos relacionados castigados en la contabilidad de las instituciones financieras a contar del 30.06.87.

**COLOCACIONES E INTERESES POR COBRAR RELACIONADOS (*)
POR TIPO DE DEUDOR
Saldos al 31.12.2002 (en millones de pesos)**

| | EMPRESAS PRODUCTIVAS (1) | | SOCIEDADES DE INVERSION (2) | | PERSONAS NATURALES | | TOTAL | |
|--------------------------------|--------------------------|-------------|-----------------------------|-------------|--------------------|------------|----------------|--------------|
| | TOTAL | % M.E. (3) | TOTAL | % M.E. (3) | TOTAL | % M.E. (3) | TOTAL | % M.E. (3) |
| Banco del Desarrollo | 19.765 | 37,46 | 10.263 | — | 592 | — | 30.620 | 24,10 |
| Banco Security | 19.259 | 23,83 | 4.820 | — | 338 | — | 24.416 | 17,88 |
| HSBC Bank USA | 5.647 | 100,00 | 0 | — | — | — | 5.647 | 100,00 |
| Banco Santander-Chile | 101.065 | 47,01 | 61.046 | 35,08 | 6.731 | — | 168.842 | 42,20 |
| ABN Amro Bank (Chile) | 9.375 | 12,15 | 258 | 100,00 | — | — | 9.633 | 14,50 |
| Banco de Chile | 83.159 | 36,72 | 22.354 | 10,37 | 1.849 | — | 107.362 | 30,79 |
| Dresdner Bank Lateinamerika | 2.349 | 24,29 | 616 | 100,00 | 408 | — | 3.373 | 40,08 |
| Banco Bice | 14.065 | 40,21 | 4.683 | 4,29 | 137 | — | 18.885 | 18,52 |
| Banco Internacional | 634 | — | 501 | 100,00 | 114 | — | 1.249 | 41,60 |
| BBVA Banco BHIF | 4.444 | 7,16 | 12.424 | 96,22 | 4.180 | — | 21.048 | 27,14 |
| Corpbanca | 6.404 | 1,12 | 16.270 | 5,33 | 368 | — | 23.042 | 4,14 |
| Banco de Crédito e Inversiones | 20.611 | 34,88 | 231 | 100,00 | 1.492 | — | 22.334 | 35,28 |
| BankBoston, N.A. | 692 | — | 1.025 | — | 1.497 | — | 3.213 | — |
| Scotiabank Sud Americano | 3.928 | 7,38 | — | — | 1.947 | — | 5.875 | 6,46 |
| HNS Banco | 329 | — | — | — | — | — | 329 | — |
| Citibank N.A. | 2.574 | 97,31 | 2.126 | — | 970 | — | 5.670 | 50,67 |
| Banco Sudameris | 76 | — | 96 | 100,00 | — | — | 172 | 55,76 |
| Banco del Estado de Chile | 447 | — | — | — | 625 | — | 1.072 | — |
| TOTAL | 294.823 | 38,8 | 136.712 | 22,8 | 21.248 | — | 452.783 | 33,23 |

(*) Corresponde a los créditos otorgados por la institución financiera y las filiales que consolidan con ella a sus relacionados.

(1) Se consideran empresas productivas aquéllas que cumplan con las siguientes condiciones:

a) Desarrollen actividades productivas y cuenten con un flujo propio de ingresos.

b) Tengan activos totales que no estén representados en más de un 50% por valores negociables e inversiones permanentes según Circulares números 1501 y 368 de la Superintendencia de Valores y Seguros, salvo aquellas sociedades que, por disposiciones legales o reglamentarias, deban mantener un porcentaje superior en activos de esa especie. Para estos efectos se entienden por valores negociables e inversiones permanentes todos los valores mobiliarios, tales como acciones con o sin cotización bursátil, derechos de sociedades, pagarés, bonos, cuotas de fondos mutuos u otros títulos de oferta pública e inversiones u otros activos en empresas relacionadas.

(2) Aquellas sociedades que no cumplan con las condiciones anteriores se consideran de inversión.

(3) Corresponde al porcentaje de deuda comercial en moneda extranjera.

**COLOCACIONES E INTERESES POR COBRAR RELACIONADOS
Y PORCENTAJES DE RIESGO AL 31.12.2002 (*)**

| | TOTAL RELACIONADOS (en millones de pesos) | % DE CONCENTRACION RESPECTO DEL PATRIMONIO EFECTIVO | % DE RIESGO (1) |
|--------------------------------|--|--|----------------------------|
| Banco Santander-Chile | 451.444 | 39,5 | 0,07 |
| Banco del Desarrollo | 37.740 | 30,4 | 0,53 |
| Banco Security | 24.516 | 22,2 | 0,39 |
| HSBC Bank USA | 5.647 | 20,5 | – |
| BBVA Banco BHIF | 49.070 | 19,2 | 0,04 |
| Banco de Chile | 136.831 | 16,4 | 2,79 |
| Banco de Crédito e Inversiones | 47.943 | 13,8 | 0,16 |
| ABN Amro Bank (Chile) | 9.633 | 13,4 | 0,97 |
| Dresdner Bank Lateinamerika | 3.373 | 12,0 | 0,87 |
| Banco Sudameris | 2.562 | 11,6 | 0,03 |
| Banco Bice | 13.884 | 11,1 | 0,33 |
| Scotiabank Sud Americano | 15.376 | 10,5 | 2,80 |
| Banco Internacional | 1.249 | 8,5 | 0,02 |
| Corpbanca | 23.055 | 7,5 | 0,91 |
| Banco del Estado de Chile | 17.012 | 4,2 | 0,03 |
| BankBoston, N.A. | 3.213 | 4,0 | 0,58 |
| HNS Banco | 329 | 3,0 | 0,90 |
| Citibank N.A. | 5.737 | 2,5 | 0,37 |

(*) Corresponde a los créditos otorgados por la institución financiera a sus relacionados.

(1) Este porcentaje no afecta necesariamente la solvencia de la institución porque existe cartera contabilizada en cuentas de orden y provisiones para cubrir pérdidas en las colocaciones.

**SOCIEDADES EVALUADORAS
DE INSTITUCIONES FINANCIERAS**

**ANTECEDENTES GENERALES SOBRE SOCIEDADES EVALUADORAS
DE INSTITUCIONES FINANCIERAS
DICIEMBRE 2002**

**FELLER-RATE
CLASIFICADORA DE RIESGO LTDA.**
www.fellerate.cl

Gerente General
Domicilio

Alvaro Feller Schleyer
Isidora Goyenechea 3621, piso 11
Las Condes, Santiago
18.10.88

Fecha de autorización

**FITCH CHILE
CLASIFICADORA DE RIESGO LTDA.**
www.fitchratings.cl

Gerente General
Domicilio

Hernán Cheyre Valenzuela
Avda. El Golf 99, of. 802
Las Condes, Santiago
14.12.88

Fecha de autorización

**CLASIFICADORA DE RIESGO
HUMPHREYS LTDA.**
www.humphreys.cl

Representante legal
Domicilio

Alejandro Sierra Mujica
Providencia 199, piso 6
Providencia, Santiago
14.09.00

Fecha de autorización

VARIACION DE LA CLASIFICACION DE RIESGO EN EL TRIMESTRE
Período: octubre-diciembre 2002

| SOCIEDAD EMISORA | Clasificación actual | Clasificación anterior | Fecha del cambio | Firma Clasificadora |
|----------------------------------|-----------------------------|-------------------------------|-------------------------|----------------------------|
| Deutsche Bank (Chile) | | | | |
| Depósitos a plazo hasta 1 año | Nivel 1+ | Nivel 1+ | Oct-02 | Feller Rate |
| Depósitos a plazo a más de 1 año | AA+ | AA | | |
| Financiera Conosur | | | | |
| Depósitos a plazo hasta 1 año | Nivel 2 | Nivel 2 | Oct-02 | Feller Rate |
| Depósitos a plazo a más de 1 año | BBB+ | BBB | | |
| Bonos subordinados | BBB | BBB- | | |
| Corpbanca | | | | |
| Depósitos a plazo hasta 1 año | Nivel 1+ | Nivel 1 | Nov-02 | Feller Rate |
| Depósitos a plazo a más de 1 año | AA- | A+ | | |
| Letras de crédito | AA- | A+ | | |
| Bonos subordinados | A+ | A | | |
| Scotiabank Sud Americano | | | | |
| Depósitos a plazo hasta 1 año | Nivel 1 | Nivel 1 | Nov-02 | Feller Rate |
| Depósitos a plazo a más de 1 año | A+ | A | | |
| Letras de crédito | A+ | A | | |
| Bonos subordinados | A | A- | | |
| Acciones A | 1º clase Nivel 4 | 1º clase Nivel 4 | | |
| Corpbanca | | | | |
| Depósitos a plazo hasta 1 año | Nivel 1 | Nivel 1 | Dec-02 | Fitch Chile |
| Depósitos a plazo a más de 1 año | AA- | A+ | | |
| Letras de crédito | AA- | A+ | | |
| Bonos subordinados | A+ | A | | |
| Deutsche Bank (Chile) | | | | |
| Depósitos a plazo hasta 1 año | Nivel 1 | Nivel 1 | Dec-02 | Fitch Chile |
| Depósitos a plazo a más de 1 año | AA+ | AA | | |

CLASIFICACION DE INSTRUMENTOS DE OFERTA PUBLICA DICIEMBRE 2002

I. INSTITUCIONES FINANCIERAS

| SOCIEDAD EMISORA | FITCH-CHILE | FELLER RATE | HUMPHREYS |
|---------------------------------------|------------------|------------------|-----------|
| ABN Amro Bank (Chile) | | | |
| Depósitos a plazo hasta 1 año | Nivel 1 | Nivel 1+ | |
| Depósitos a plazo a más de 1 año | AA | AA+ | |
| Banco Bice (1) | | | |
| Depósitos a plazo hasta 1 año | Nivel 1 | Nivel 1+ | |
| Depósitos a plazo a más de 1 año | AA | AA | |
| Letras de crédito | AA+ | AA | |
| Bonos ordinarios | AA | AA | |
| Bonos subordinados | AA- | AA- | |
| Banco de Chile (2) | | | |
| Depósitos a plazo hasta 1 año | Nivel 1 | Nivel 1+ | |
| Depósitos a plazo a más de 1 año | AA+ | AA+ | |
| Letras de crédito | AA+ | AA+ | |
| Bonos | AA+ | AA+ | |
| Bonos subordinados | AA | AA | |
| Acciones | 1ª clase Nivel 2 | 1ª clase Nivel 2 | |
| Banco de Crédito e Inversiones | | | |
| Depósitos a plazo hasta 1 año | Nivel 1 | Nivel 1+ | |
| Depósitos a plazo a más de 1 año | AA | AA | |
| Letras de crédito | AA+ | AA | |
| Bonos ordinarios | AA | AA | |
| Bonos subordinados | AA- | AA- | |
| Acciones A | 1ª clase Nivel 2 | 1ª clase Nivel 2 | |
| Banco de la Nación Argentina | | | |
| Depósitos a plazo hasta 1 año | Nivel 3 | | Nivel 4 |
| Depósitos a plazo a más de 1 año | BB+ | | BB |
| Banco del Desarrollo (3) | | | |
| Depósitos a plazo hasta 1 año | Nivel 2 | Nivel 2 | |
| Depósitos a plazo a más de 1 año | A | A- | |
| Letras de crédito | A+ | A- | |
| Bonos ordinarios | A | A- | |
| Bonos subordinados | BBB+ | BBB+ | |
| Banco del Estado de Chile | | | |
| Depósitos a plazo hasta 1 año | Nivel 1 | Nivel 1+ | |
| Depósitos a plazo a más de 1 año | AA+ | AA+ | |
| Letras de crédito | AA+ | AA+ | |
| Bonos ordinarios | AA+ | AA+ | |
| Bonos subordinados | AA | AA | |

(1) Incluye la serie de bonos Y6 de Bice Leasing S.A., filial absorbida por el banco.

(2) Incluye las series de bonos AE, AG y AH de Banedwards Sogeleasing, filial absorbida por el banco.

(3) Incluye las series de bonos B y C de Bandesarrollo Leasing S.A., filial absorbida por el banco.

| SOCIEDAD EMISORA | FITCH-CHILE | FELLER RATE | HUMPHREYS |
|----------------------------------|------------------|------------------|------------------|
| Banco do Brasil S.A. | | | |
| Depósitos a plazo hasta 1 año | Nivel 2 | Nivel 2 | |
| Depósitos a plazo a más de 1 año | BBB | BBB | |
| Banco Falabella | | | |
| Depósitos a plazo hasta 1 año | Nivel 1 | Nivel 1 | |
| Depósitos a plazo a más de 1 año | A+ | A+ | |
| Letras de crédito | A+ | A+ | |
| Banco Internacional | | | |
| Depósitos a plazo hasta 1 año | Nivel 2 | Nivel 2 | |
| Depósitos a plazo a más de 1 año | A- | BBB+ | |
| Letras de crédito | A | BBB+ | |
| Banco Ripley | | | |
| Depósitos a plazo hasta 1 año | Nivel 2 | Nivel 2 | |
| Depósitos a plazo a más de 1 año | A- | A- | |
| Banco Santander-Chile | | | |
| Depósitos a plazo hasta 1 año | Nivel 1 | Nivel 1+ | |
| Depósitos a plazo a más de 1 año | AA+ | AA+ | |
| Letras de crédito | AA+ | AA+ | |
| Bonos ordinarios (4) | AA+ | AA+ | |
| Bonos subordinados (5) | AA | AA | |
| Acciones A | 1ª Clase Nivel 2 | 1ª Clase Nivel 2 | |
| Banco Security (6) | | | |
| Depósitos a plazo hasta 1 año | Nivel 1 | Nivel 1+ | |
| Depósitos a plazo a más de 1 año | AA- | AA- | |
| Letras de crédito | AA | AA- | |
| Bonos ordinarios | AA- | AA- | |
| Bonos subordinados | A+ | A+ | |
| Banco Sudameris | | | |
| Depósitos a plazo hasta 1 año | Nivel 1 | Nivel 1 | |
| Depósitos a plazo a más de 1 año | AA- | A+ | |
| BankBoston N.A. | | | |
| Depósitos a plazo hasta 1 año | Nivel 1 | Nivel 1+ | |
| Depósitos a plazo a más de 1 año | AA- | AA | |
| Letras de crédito | AA | AA | |
| BBVA Banco Bhif | | | |
| Depósitos a plazo hasta 1 año | | Nivel 1+ | Nivel 1 |
| Depósitos a plazo a más de 1 año | | AA- | AA |
| Letras de crédito | | AA- | AA |
| Bonos ordinarios | | AA- | AA |
| Bonos subordinados | | A+ | AA- |
| Acciones | | 1ª clase Nivel 3 | 1ª clase Nivel 3 |

(4) Incluye la serie de bonos BSTGA1, BSTGA2, BSTGB1 a BSTGB3, BSTGC1 a BSTGC3, F1, F2, G1, G2, del Banco Santiago, que a contar del 1° de agosto de 2002, se fusionó con el Banco Santander.

(5) Incluye la serie de bonos subordinados BSTGD1 a D3, BSTGE1 a GE3, C, E del Banco Santiago, que a contar del 1° de agosto de 2002, se fusionó con el Banco Santander.

(6) Incluye las series de bonos BSECL-SL4 a SL6 de Security Leasing S.A., filial absorbida por el banco.

| SOCIEDAD EMISORA | FITCH-CHILE | FELLER RATE | HUMPHREYS |
|--|--------------------|--------------------|------------------|
| Citibank N.A. | | | |
| Depósitos a plazo hasta 1 año | Nivel 1 | Nivel 1+ | |
| Depósitos a plazo a más de 1 año | AA+ | AA+ | |
| Letras de crédito | AA+ | AA+ | |
| Bonos ordinarios | AA+ | AA+ | |
| Corpbanca | | | |
| Depósitos a plazo hasta 1 año | Nivel 1 | Nivel 1+ | |
| Depósitos a plazo a más de 1 año | AA- | AA- | |
| Letras de crédito | AA- | AA- | |
| Bonos subordinados | A+ | A+ | |
| Acciones | 1ª clase Nivel 4 | 1ª clase Nivel 4 | |
| Deutsche Bank (Chile) | | | |
| Depósitos a plazo hasta 1 año | Nivel 1 | Nivel 1+ | |
| Depósitos a plazo a más de 1 año | AA+ | AA+ | |
| Dresdner Bank Lateinamerika | | | |
| Depósitos a plazo hasta 1 año | Nivel 1 | Nivel 1+ | |
| Depósitos a plazo a más de 1 año | AA | AA | |
| HNS Banco | | | |
| Depósitos a plazo hasta 1 año | Nivel 2 | | Nivel 2 |
| Depósitos a plazo a más de 1 año | A- | | A- |
| HSBC Bank USA | | | |
| Depósitos a plazo hasta 1 año | Nivel 1 | Nivel 1+ | |
| Depósitos a plazo a más de 1 año | AA- | AA+ | |
| JP Morgan Chase Bank | | | |
| Depósitos a plazo hasta 1 año | Nivel 1 | Nivel 1+ | |
| Depósitos a plazo a más de 1 año | AA+ | AA+ | |
| Scotiabank Sud Americano | | | |
| Depósitos a plazo hasta 1 año | Nivel 1 | Nivel 1 | |
| Depósitos a plazo a más de 1 año | AA- | A+ | |
| Letras de crédito | AA | A+ | |
| Bonos subordinados | A+ | A | |
| Acciones A | 1ª clase Nivel 3 | 1ª clase Nivel 4 | |
| The Bank of Tokyo-Mitsubishi Ltd. | | | |
| Depósitos a plazo hasta 1 año | Nivel 1 | Nivel 1+ | |
| Depósitos a plazo a más de 1 año | AA- | AA- | |
| Financiera Conosur | | | |
| Depósitos a plazo hasta 1 año | Nivel 2 | Nivel 2 | |
| Depósitos a plazo a más de 1 año | BBB+ | BBB+ | |
| Bonos subordinados | BBB | BBB | |

Nota: La clasificación asignada a los bonos bancarios corresponde a la de todas las series emitidas por la entidad.

II. SOCIEDADES FILIALES: EMPRESAS DE LEASING

| SOCIEDAD EMISORA | FITCH-CHILE | FELLER RATE | HUMPHREYS |
|--|-------------|-------------|-----------|
| Santiago Leasing S.A. Bonos/Series SEC, SFB, SGA a SGC, H | AA+ | AA+ | |
| Sudameris Leasing Bonos/Serie A, B | A+ | A+ | |

III. OTRAS INSTITUCIONES

| SOCIEDAD EMISORA | FITCH-CHILE | FELLER RATE | HUMPHREYS |
|------------------------|------------------|------------------|-----------|
| S.M. Chile S.A. | | | |
| Acciones A | 2ª clase | 2ª clase | |
| Acciones B | 1ª clase Nivel 2 | 1ª clase Nivel 2 | |
| Acciones D | 1ª clase Nivel 2 | 1ª clase Nivel 3 | |
| Acciones E | 1ª clase Nivel 2 | 1ª clase Nivel 2 | |

| | | | |
|----------------------------------|---------|---------|--|
| COOPEUCH | | | |
| Depósitos a plazo hasta 1 año | Nivel 2 | Nivel 1 | |
| Depósitos a plazo a más de 1 año | A | A | |

DESCRIPCION DE LAS CATEGORIAS DE CLASIFICACION

CATEGORIAS DE CLASIFICACION PARA LOS TITULOS REPRESENTATIVOS DE DEUDA

Categorías de clasificación de títulos de deuda de largo plazo

| | |
|---------------|---|
| Categoría AAA | Corresponde a aquellos instrumentos que cuentan con la más alta capacidad de pago del capital e intereses en los términos y plazos pactados, la cual no se vería afectada en forma significativa ante posibles cambios en el emisor, en la industria a que pertenece o en la economía. |
| Categoría AA | Corresponde a aquellos instrumentos que cuentan con una muy alta capacidad de pago del capital e intereses en los términos y plazos pactados, la cual no se vería afectada en forma significativa ante posibles cambios en el emisor, en la industria a que pertenece o en la economía. |
| Categoría A | Corresponde a aquellos instrumentos que cuentan con una buena capacidad de pago del capital e intereses en los términos y plazos pactados, pero ésta es susceptible de deteriorarse levemente ante posibles cambios en el emisor, en la industria a que pertenece o en la economía. |
| Categoría BBB | Corresponde a aquellos instrumentos que cuentan con una suficiente capacidad de pago del capital e intereses en los términos y plazos pactados, pero ésta es susceptible de debilitarse ante posibles cambios en el emisor, en la industria a que pertenece o en la economía. |
| Categoría BB | Corresponde a aquellos instrumentos que cuentan con capacidad para el pago del capital e intereses en los términos y plazos pactados, pero ésta es variable y susceptible de deteriorarse ante posibles cambios en el emisor, en la industria a que pertenece o en la economía, pudiendo incurrirse en retraso en el pago de intereses y del capital. |
| Categoría B | Corresponde a aquellos instrumentos que cuentan con el mínimo de capacidad para el pago del capital e intereses en los términos y plazos pactados, pero ésta es muy variable y susceptible de deteriorarse ante posibles cambios en el emisor, en la industria a que pertenece o en la economía, pudiendo incurrirse en pérdida de intereses y capital. |
| Categoría C | Corresponde a aquellos instrumentos que no cuentan con una capacidad de pago suficiente para el pago del capital e intereses en los términos y plazos pactados, existiendo alto riesgo de pérdida de capital e intereses. |
| Categoría D | Corresponde a aquellos instrumentos que no cuentan con una capacidad de pago suficiente para el pago del capital e intereses en los términos y plazos pactados, y que presentan incumplimiento efectivo de pago de intereses o capital, o requerimiento de quiebra en curso. |
| Categoría E | Corresponde a aquellos instrumentos cuyo emisor no posee información suficiente o no tiene información representativa para el período mínimo exigido para la clasificación, y además no existen garantías suficientes. |

Categorías de clasificación de títulos de deuda de corto plazo

| | |
|---------------|---|
| Nivel 1 (N-1) | Corresponde a aquellos instrumentos que cuentan con una muy alta capacidad de pago del capital e intereses en los términos y plazos pactados, la cual no se vería afectada en forma significativa ante posibles cambios en el emisor, en la industria a que pertenece o en la economía. |
| Nivel 2 (N-2) | Corresponde a aquellos instrumentos que cuentan con una buena capacidad de pago del capital e intereses en los términos y plazos pactados, pero ésta es susceptible de deteriorarse levemente ante posibles cambios en el emisor, en la industria a que pertenece o en la economía. |
| Nivel 3 (N-3) | Corresponde a aquellos instrumentos que cuentan con suficiente capacidad de pago del capital e intereses en los términos y plazos pactados, pero ésta es susceptible de debilitarse ante posibles cambios en el emisor, en la industria a que pertenece o en la economía. |
| Nivel 4 (N-4) | Corresponde a aquellos instrumentos cuya capacidad de pago del capital e intereses en los términos y plazos pactados no reúne los requisitos para clasificar en los niveles N-1, N-2 o N-3. |
| Nivel 5 (N-5) | Corresponde a aquellos instrumentos cuyo emisor no posee información representativa para el período mínimo exigido para la clasificación, y además no existen garantías suficientes. |

Adicionalmente, se han establecido las siguientes subcategorías para los instrumentos de deuda que están clasificados en las categorías comprendidas entre AA y BB, para los títulos de largo plazo, y entre los niveles 1 al 3, para los títulos de corto plazo:

- (+) Para aquellos títulos de deuda con un menor riesgo relativo dentro de la categoría.
- (-) Para aquellos títulos de deuda con un mayor riesgo relativo dentro de la categoría.

CATEGORIAS DE CLASIFICACION PARA LOS TITULOS REPRESENTATIVOS DE CAPITAL

| | |
|-----------------------|--|
| Primera Clase Nivel 1 | Corresponde a aquellos títulos accionarios que presentan una excelente combinación de solvencia y estabilidad en la rentabilidad del emisor y volatilidad de sus retornos. |
| Primera Clase Nivel 2 | Corresponde a aquellos títulos accionarios que presentan una muy buena combinación de solvencia y estabilidad en la rentabilidad del emisor y volatilidad de sus retornos. |
| Primera Clase Nivel 3 | Corresponde a aquellos títulos accionarios que presentan una buena combinación de solvencia y estabilidad en la rentabilidad del emisor y volatilidad de sus retornos. |

| | |
|----------------------------|---|
| Primera Clase Nivel 4 | Corresponde a aquellos títulos accionarios que presentan una razonable combinación de solvencia y estabilidad en la rentabilidad del emisor y volatilidad de sus retornos. |
| Segunda Clase | Corresponde a aquellos títulos accionarios que presentan una inadecuada combinación de solvencia y estabilidad en la rentabilidad del emisor y volatilidad de sus retornos. |
| Sin Información Suficiente | Corresponde a aquellos títulos accionarios para los cuales no se dispone de información suficiente como para ser clasificados de acuerdo con los procedimientos de clasificación. |

**SOCIEDADES FILIALES
Y DE APOYO AL GIRO**

ANTECEDENTES GENERALES SOBRE SOCIEDADES FILIALES Y DE APOYO AL GIRO. DICIEMBRE 2002

I. SOCIEDADES FILIALES

| EMPRESAS DE LEASING | PROPIEDAD % | ACCIONISTAS | DIRECTIVOS | FECHA DE AUTORIZACION |
|------------------------|-------------------|---|---|-----------------------|
| SANTIAGO LEASING S.A. | 99,5040 0,4960 | BANCO SANTANDER-CHILE SANTIAGO FACTORING LTDA. | Presidente: Fernando Cañas B. Gerente General: Jorge Espinoza M. | 23.10.87 |
| SUDAMERIS LEASING S.A. | 95,0000 5,0000 | BANCO SUDAMERIS S.A. INV SUDAMERIS CHILE LTDA. | Presidente: Ignacio Jaquotot Calvo Gerente General: Roberto Urzúa L. | 23.06.93 |

| SOCIEDADES DE LEASING INMOBILIARIAS | PROPIEDAD % | ACCIONISTAS | DIRECTIVOS | FECHA DE AUTORIZACION |
|---|-------------------|--|---|-----------------------|
| BANDESARROLLO SOC. DE LEASING INMOBILIARIO S.A. | 99,6400 0,3600 | BANCO DEL DESARROLLO BANDESARROLLO S.A. ASES. FINANCIERAS | Presidente: Juan Etcheagaray A. Gerente General: Luis Alvarez J. | 21.01.97 |
| BBVA SOCIEDAD DE LEASING INMOBILIARIO BHIF S.A. | 97,4900 2,5100 | BBVA BANCO BHIF CONAVICOOP | Presidente: Ramón Monell V. Gerente General: Eduardo Boizard P. | 02.10.96 |

| EMPRESAS DE ASESORIAS FINANCIERAS | PROPIEDAD % | ACCIONISTAS | DIRECTIVOS | FECHA DE AUTORIZACION |
|--|------------------------------|--|---|-----------------------|
| SCOTIA SUD AMERICANO ASESORIA FINANCIERA LTDA. | 99,0000 1,0000 | BANCO SUD AMERICANO SUD AMERICANO CORRED. DE BOLSA S.A. | Sin información | 02.09.92 |
| BANCHILE ASESORIA FINANCIERA S.A. | 99,5200 0,4200 0,0600 | BANCO DE CHILE BANCHILE CORREDORES DE BOLSA S.A. SOC. INV. EL NORTE Y EL ROSAL | Presidente: Gonzalo Menéndez D. Gerente General: Jaime Barriga S. | 28.09.88 |
| BANDESARROLLO MICROEMPRESAS A. F. DE INTERES SOCIAL S.A. | 99,0000 1,0000 | BANCO DEL DESARROLLO BANDESARROLLO S.A. ASESORIA FINANCIERA | Presidente: Mauricio Rojas M. Gerente General: Alvaro Retamales C. | 22.04.94 |
| BANDESARROLLO S.A. ASESORIA FINANCIERA | 99,0000 1,0000 | BANCO DEL DESARROLLO FUNDACION PARA EL DESARROLLO | Presidente: Francois Edant Gerente General: Renato Ormeño C. | 15.03.89 |
| BANDESARROLLO SERVIPYME S.A. | 51,0000 40,0000 9,0000 | BANCO DEL DESARROLLO C Y R ASESORIA E INVERSIONES S.A. MARTINIC MEDEL SERGIO | Presidente: Mauricio Ramos B. Gerente General: Marcos Mahave C. | 17.12.01 |
| BANCOESTADO MICROEMPRESAS S.A ASESORÍA FINANCIERA | 99,9000 0,1000 | BANCO DEL ESTADO DE CHILE BANESTADO CORREDORES DE BOLSA S.A. | Presidente: Jaime Pizarro T. Gerente General: María Soledad Ovando G. | 01.07.96 |
| BCI ASESORIA FINANCIERA S.A. | 99,0000 1,0000 | BANCO DE CREDITO E INVERSIONES BCI CORREDORES DE BOLSA S.A. | Presidente: Mario Gómez D. Gerente General: Benjamín Vargas A. | 23.09.92 |
| BHIF ASESORIAS Y SERVICIOS FINANCIEROS S.A. | 98,6020 1,3980 | BBVA BANCO BHIF INVERSIONES Y CAPITALIZACIONES S.A. | Presidente: Ramón Monell V. Representante legal: Alejandro Bertrand D. | 18.11.87 |
| CORP ASESORIAS FINANCIERAS S.A. | 99,9900 0,0100 | CORPBANCA S.A. CORP CORREDORES DE BOLSA S.A. | Presidente: Cristián Schiessler G. Gerente General: Roberto Baraona U. | 09.01.92 |

El Banco Santiago, desde el 1º de agosto de 2002, se llama Banco Santander-Chile.

| ADMINISTRADORAS DE (*) FONDOS MUTUOS | PROPIEDAD % | ACCIONISTAS | DIRECTIVOS | FECHA DE AUTORIZACION |
|--|--------------------|--|---|--------------------------|
| ADMINISTRADORA DE FONDOS MUTUOS SECURITY S.A. | 99,9900 0,0100 | BANCO SECURITY CLEMENTE SILVA S. | Sin información | 03.04.92 |
| SCOTIA SUD AMERICANO S.A. ADMINISTRADORA DE FONDOS MUTUOS | 99,0000 1,0000 | SCOTIABANK SUD AMERICANO SCOTIA SUD AMERICANO CORRED. DE BOLSA S.A. | Sin información | 24.01.92 |
| BCI ADMINISTRADORA DE FONDOS MUTUOS S.A. | 99,9000 0,1000 | BANCO DE CREDITO E INVERSIONES BCI CORREDORES DE BOLSA S.A. | Sin información | 23.12.87 |
| BBVA ADMINISTRADORA DE FONDOS MUTUOS BHIF S.A. | 99,9000 0,1000 | BBVA BANCO BHIF BHIF AS. Y SERVICIOS FINANCIEROS S.A. | Presidente: Ramón M. Monell V. Gerente General: Ian Couso W. | 23.01.97 |
| BICE-DREYFUS ADMINISTRADORA DE FONDOS MUTUOS S.A. | 51,0000 49,0000 | BANCO BICE MELLON CHILE HOLDING S.A. | Presidente: Juan Eyzaguirre E. Gerente General: Michele Silvestro L. | 04.08.87 |
| CORP ADMINISTRADORA DE FONDOS MUTUOS S.A. | 99,9957 0,0043 | CORPBANCA CORP ASESORIAS FINANCIERAS S.A. | Presidente: Carlos Camposano G. Gerente General: Andrés Sáenz Mc. | 02.08.96 |
| SANTANDER S.A. ADMINISTRADORA DE FONDOS MUTUOS | 99,9600 0,0400 | BANCO SANTANDER-CHILE SANTANDER INVERSIONES S.A. | Presidente: Andrés Rocatagliata Gerente General: Nelson Medel | 04.06.92 |

| ADMINISTRADORAS DE (*) FONDOS DE INVERSION | PROPIEDAD % | ACCIONISTAS | DIRECTIVOS | FECHA DE AUTORIZACION |
|--|-------------------|--|--|--------------------------|
| BHIF ADMINISTRADORA DE FONDOS DE INVERSION S.A. | 99,9000 0,1000 | BBVA BANCO BHIF BHIF AS. Y SERV. FINANCIEROS S.A. | Presidente: Ramón M. Monell V. Gerente General: Fernando Santana O. | 31.08.95 |

| ADMINISTRADORAS DE (*) FONDOS PARA LA VIVIENDA | PROPIEDAD % | ACCIONISTAS | DIRECTIVOS | FECHA DE AUTORIZACION |
|---|-------------------|---|--|--------------------------|
| BANCOESTADO S.A. ADM. DE FONDOS PARA LA VIVIENDA | 99,9000 0,1000 | BANCO DEL ESTADO DE CHILE BANESTADO S.A. CORREDORES DE BOLSA | Sin información | 28.01.97 |
| BHIF ADM. DE FONDOS PARA LA VIVIENDA S.A. | 99,9000 0,1000 | BBVA BANCO BHIF BHIF ASES. Y SERV. FINANCIEROS | Presidente: Ramón M. Monell V. Gerente General: Roberto Molina O. | 31.01.96 |

| ADMINISTRADORA (*) GENERAL DE FONDOS | PROPIEDAD % | ACCIONISTAS | DIRECTIVOS | FECHA DE AUTORIZACION |
|--|------------------------------|---|--|--------------------------|
| BANCHILE ADMINISTRADORA GENERAL (1) DE FONDOS S.A. | 99,9800 0,0200 | BANCO DE CHILE BANCHILE ASES. FINANCIERA S.A. | Gerente General : Andrés Lagos V. | 15.05.02 |
| BANDESARROLLO ADMINISTRADORA (2) GENERAL DE FONDOS S.A. | 99,0000 1,0000 | BANCO DEL DESARROLLO BANDESARROLLO S.A. ASES. FINANCIERAS | Presidente: Andrés Joannon Gerente General: Favio Valdivieso R. | 03.04.02 |
| SANTIAGO S.A. ADMINISTRADORA (3) GENERAL DE FONDOS | 99,9635 0,03459 0,0019 | BANCO SANTIAGO SANTIAGO LEASING S.A. SANTIAGO ASES. FINANCIERAS LTDA. | Sin información | 24.01.02 |

Notas:

(1) Corresponde a la fusión de la Adm. de Fondos de Inversión y la Adm. de Fondos Mutuos del banco, comenzó a operar en septiembre de 2002.

(2) Corresponde a la fusión de la Adm. de Fondos para la Vivienda S.A., Adm de Fondos de Inversión y Adm. de Fondos Mutuos., comenzó a operar en agosto de 2002

(3) Corresponde a la fusión de la Adm. de Fondos de Inversión y la Adm. de Fondos Mutuos.

El Banco Santiago, desde el 1° de Agosto de 2002, se llama Banco Santander - Chile

(*) Sociedades supervisadas por S.V.S.

| AGENTES DE VALORES (*) | PROPIEDAD % | ACCIONISTAS | DIRECTIVOS | FECHA DE AUTORIZACION |
|--------------------------------------|-------------------|---|---|--------------------------|
| CITIBANK AGENCIA DE VALORES S.A. | 99,9000 0,1000 | CITIBANK N.A. AGENCIA EN CHILE CITINVESTMENT CHILE LIMITED | Presidente: Gerardo Sáenz Gerente General: Christian González | 25.09.91 |
| SANTANDER S.A. AGENTE DE VALORES | 99,0400 0,9600 | BANCO SANTANDER-CHILE SANTANDER CHILE HOLDING SA. | Sin información | 25.09.91 |
| SUDAMERIS AGENCIA DE VALORES S.A. | 95,0000 5,0000 | BANCO SUDAMERIS INVERSIONES SUDAMERIS CHILE LTDA. | Presidente: Ignacio Jacquotot C. Gerente General: Juan Pedro Flores P. | 12.12.88 |

| CORREDORES DE BOLSA (*) | PROPIEDAD % | ACCIONISTAS | DIRECTIVOS | FECHA DE AUTORIZACION |
|--|---------------------------------------|---|--|--------------------------|
| BANCHILE CORREDORES (1) DE BOLSA S.A. | 99,6800 0,0100 0,3100 | BANCO DE CHILE RICARDO DELL'ORTO B. BANCHILE ASESORIA FINANCIERA S.A. | Presidente: Segismundo Schulín-Zeuthen S. Gerente General: Eduardo Kirberg B. | 06.12.89 |
| BANCOESTADO S.A. CORREDORES DE BOLSA | 99,9900 0,0100 | BANCO DEL ESTADO DE CHILE SOC. DE INV. PREV. S.A. | Presidente: Antonio Bertrand H. Gerente General: Edgardo Cabañas C. | 24.04.89 |
| BCI CORREDORES DE BOLSA S.A. | 99,9500 0,0500 | BANCO DE CREDITO E INVERSIONES S.A. BCI ASESORIA FINANCIERA S.A. | Presidente: Carlos Spoerer U. Gerente General: Rodrigo Amezaga C. | 16.07.87 |
| BBVA CORREDORES DE BOLSA BHIF S.A. | 99,2000 0,8000 | BBVA BANCO BHIF BHIF ASES. Y SERVICIOS FINANCIEROS S.A. | Presidente: Carlos Area U. Gerente General: Frank Leighton C. | 16.04.93 |
| BICE CORREDORES DE BOLSA S.A. | 99,9900 0,0100 | BANCO BICE BICECORP S.A. | Presidente: René Lehuédé F. Gerente General: Ramiro Fernández Z | 04.08.87 |
| CORP. CORREDORES DE BOLSA S.A. | 99,9900 0,0100 | CORPBANCA CORP ASESORIAS FINANCIERAS S.A. | Presidente: Pedro de la Cerda Gerente General: Pedro Silva Y. | 02.11.94 |
| SANTIAGO CORREDORES DE BOLSA LTDA. | 99,1890 0,7590 0,0020 0,0510 | BANCO SANTIAGO SANTIAGO LEASING S.A. SANTIAGO ASESORIAS FINANCIERAS LTDA. SANTIAGO FACTORING LTDA. | Gerente General: Luis Aubele R. | 08.10.87 |
| SCOTIA SUD AMERICANO CORREDORES DE BOLSA S.A. | 99,8200 0,1800 | BANCO SUD AMERICANO NOVA SCOTIA INVERSIONES LTDA. | Presidente: Joaquín Lagos G Gerente General: Luis Silva B. | 25.10.89 |
| VALORES SECURITY S.A. CORREDORES DE BOLSA | 99,9000 0,1000 | BANCO SECURITY S.A. FACTORING SECURITY S.A. | Presidente: Ramón Eluchans O. Gerente General: Nicolás Ugarte B. | 26.08.91 |

Notas:

(*) Sociedades supervisadas por S.V.S.

(1) Fusión con Banedwards S.A. Corredores de Bolsa.

El Banco Santiago, desde el 1º de agosto de 2002, se llama Banco Santander-Chile.

| CORREDORES DE SEGUROS (*) | PROPIEDAD % | ACCIONISTAS | DIRECTIVOS | FECHA DE AUTORIZACION |
|--|-------------------|--|---|-----------------------|
| BANCHILE CORR. DE SEG. (1) LTDA. | 99,7495 0,2505 | BANCO DE CHILE BANCHILE ASESORIA FINANCIERA S.A. | Sin información | 08.07.98 |
| BANCOESTADO CORR. DE SEG. LTDA. | 99,9000 0,1000 | BANCO DEL ESTADO DE CHILE BANESTADO MICROEMP. A.F. | Gerente General: Fernando Silva S. | 22.09.99 |
| BANKBOSTON CORR. DE SEG. LTDA. | 99,9000 0,1000 | BANKBOSTON NATIONAL ASSOCIATION THE EAGLE CORPORATION | Gerente General: Jorge Stoltze B. | 07.04.99 |
| BCI CORR. DE SEG. S.A. | 99,0000 1,0000 | BANCO DE CREDITO E INVERSIONES BCI ASESORIAS FINANCIERAS S.A. | Presidente: José Cox P. Gerente General: Lily Justiniano B | 14.08.98 |
| BICE CORR. DE SEG. LTDA. | 99,9000 0,1000 | BANCO BICE CIA. DE INV. BICE CHILECONSULT S.A. | Representante Legal: Rafael Trejo V. | 20.07.99 |
| BBVA CORR. TEC. DE SEG BHIF LTDA. | 99,9000 0,1000 | BBVA BANCO BHIF BHIF ASES. Y SERVICIOS FINANCIEROS S.A | Gerente General: Raúl Ossandón G. | 24.08.98 |
| CITIBANK CORR. DE SEG. LTDA. | 99,9000 0,1000 | CITIBANK N.A. AGENCIA EN CHILE CITINVESTMENT CHILE LIMITED | Gerente General: Roberto Vergara K. | 29.01.99 |
| GENERA CORR. DE SEG. LTDA. | 99,9830 0,0170 | BANCO CONOSUR DERSA S.A | Gerente General: Jorge Larroucau D. | 16.11.98 |
| CORP CORR. DE SEG. S.A. | 99,9900 0,0100 | CORPBANCA CORP ASESORIAS FINANCIERAS S.A. | Sin información | 30.09.98 |
| CORR. DE SEGUROS SANTANDER LTDA. | 99,9900 0,0100 | BANCO SANTANDER-CHILE SOINCE S.A. | Gerente General: Marco Castagnola | 26.06.98 |
| SCOTIA SUD AMERICANO CORR. DE SEG. LTDA. | 99,9000 0,1000 | SCOTIABANK SUD AMERICANO SCOTIA SUD AMERICANO CORR. DE BOLSA S.A. | Gerente General: María Aranda R. | 02.11.98 |

Notas:

(*) Sociedades supervisadas por S.V.S.

(1) Fusión con Banedwards S.A. Corredores de Seguros.

El Banco Santiago, desde el 1° de agosto de 2002, se llama Banco Santander-Chile.

| SOCIEDADES DE COBRANZA | PROPIEDAD % | ACCIONISTAS | DIRECTIVOS | FECHA DE AUTORIZACION |
|--|-------------------|--|--|-----------------------|
| CIA. DE NORMALIZACION DE CREDITOS NORMALIZA S.A. | 99,0000 1,0000 | BANCO DE CREDITO E INVERSIONES BCI CORREDOR DE BOLSA S.A. | Presidente: José Isla V. Gerente General: Galo Bertrán R. | 26.06.98 |
| COBRANZAS Y RECAUDACIONES LTDA. | 99,9000 0,1000 | BANCO SANTANDER CHILE S.A. SANTIAGO LEASING S.A. | Gerente General: Francisco Ugarte S. | 17.05.99 |
| BANCOESTADO SERVICIOS DE COBRANZA S.A. | 99,9000 0,1000 | BANCOESTADO BANCOESTADO C ORREDORES DE BOLSA | Presidente: Arnoldo Courard B. Gerente General: Guillermo González C. | 01.08.99 |
| SOCOFIN S.A. | 99,0000 0,1000 | BANCO DE CHILE BANCHILE ASESORIAS FINANCIERAS S.A. | Presidente: Gonzalo Menéndez D. Gerente General: Mario Sandoval H. | 03.05.02 |

| SOCIEDADES DE FACTORING | PROPIEDAD % | ACCIONISTAS | DIRECTIVOS | FECHA DE AUTORIZACION |
|-------------------------------------|-------------------|---|--|-----------------------|
| BANCHILE FACTORING S.A. (1) | 99,5200 0,4800 | BANCO DE CHILE BANCHILE ASESORIA FINANCIERA S.A.. | Presidente: Rodrigo Manubens M. Gerente General: Eduardo Ebensperger O. | 23.10.98 |
| BCI FACTORING S.A. | 99,9700 0,0300 | BANCO DE CREDITO E INVERSIONES BCI CORREDOR DE BOLSA S.A. | Presidente: Lionel Olavarría L. Gerente General: Germán Acevedo C. | 24.03.99 |
| SANTIAGO FACTORING LTDA. | 99,9000 0,1000 | BANCO SANTANDER SANTIAGO LEASING S.A. | Gerente General: Lorenzo Díaz R. | 14.01.99 |
| SCOTIA SUD AMERICANO FACTORING S.A. | 99,9900 0,0100 | SCOTIABANK SUD AMERICANO SCOTIA SUD AMERICANO CORR. DE BOLSA | Presidente: Paul Molinaro P. Gerente General: José Miguel Amenábar A. | 18.12.98 |

| SOCIEDADES SECURITIZADORAS (*) | PROPIEDAD % | ACCIONISTAS | DIRECTIVOS | FECHA DE AUTORIZACION |
|--|-------------------|--|--|-----------------------|
| BCI SECURITIZADORA S.A. | 99,9000 0,1000 | BANCO BCI EMPRESAS JUAN YARUR S.A.C. | Presidente: Lionel Olavarría L. Gerente General: Juan Donoso C. | 04.10.00 |
| SANTANDER S.A. SOCIEDAD SECURITIZADORA | 99,6429 0,3571 | BANCO SANTANDER-CHILE S.A. SANTANDER INVERSIONES S.A. | Presidente: Raimundo Monge Z. Gerente General Subrogante: Ricardo Bacarreza | 11.08.98 |
| BANCHILE SECURITIZADORA S.A. | 99,0000 1,0000 | BANCO DE CHILE BANCHILE ASESORIA FINANCIERA S.A. | Presidente: Francisco Pérez M. Gerente General: José A. Vial C. | 01.10.00 |

Notas:

(*) Sociedades supervisadas por S.V.S.

(1) Fusión con Banedwards Factoring S.A.

El Banco Santiago, desde el 1° de agosto de 2002, se llama Banco Santander-Chile.

II. SOCIEDADES DE APOYO AL GIRO

| REDES DE TRANSFERENCIAS ELECTRONICAS DE FONDOS | PROPIEDAD % | ACCIONISTAS | DIRECTIVOS | FECHA DE AUTORIZACION |
|---|-----------------|------------------------------------|---|-----------------------|
| GLOBALNET COMUNICACIONES FINANCIERAS S.A. | 63,1579 | BANCO DEL ESTADO DE CHILE | Presidente: Sebastián del Campo E. Gerente General: Iván León A. | 10.12.93 |
| | 2,6316 | BANA AGENCIA EN CHILE | | |
| | 2,6316 | AMERICAN EXPRESS BANK LTD. | | |
| | 2,6316 | BANCO DE LA NAC. ARGENTINA | | |
| | 2,6316 | BANCO DO BRASIL S.A. | | |
| | 2,6316 | COOPEUCH LTDA | | |
| | 2,6316 | HNS BANCO | | |
| | 2,6316 | BANCO SUDAMERIS | | |
| | 2,6316 | DRESDNER BANQUE NATIONALE DE PARIS | | |
| | 2,6316 | BANCO CONOSUR | | |
| | 2,6316 | HSBC BANK USA | | |
| | 2,6316 | THE BANK OF TOKYO-MITSUBISHI | | |
| | 2,6316 | BANCO SANTANDER-CHILE | | |
| | 2,6316 | INVERLINK INVERSIONES FINANCIERAS | | |
| REDBANC S.A. | 33,4295 | BANCO SANTANDER-CHILE | Presidente: Francisco Navarrete C. Gerente General: Miguel Leonvendagar V. | 30.05.88 |
| | 25,4216 | BANCO DE CHILE | | |
| | 12,7108 | BANCO DE CREDITO E INVERSIONES | | |
| | 12,7108 | SCOTIABANK SUD AMERICANO | | |
| | 12,7124 | CITIBANK N.A. | | |
| | 2,5028 | CORP BANCA | | |
| | 0,4996 | BANCO INTERNACIONAL | | |
| | 0,0032 | BBVA BANCO BHIF | | |
| | 0,0016 | ABN AMRO BANK (Chile) | | |
| | 0,0016 | BANCO BICE | | |
| | 0,0016 | BANKBOSTON N.A. | | |
| | 0,0016 | BANCO DEL DESARROLLO | | |
| | 0,0016 | BANCO SECURITY | | |
| | 0,0016 | THE CHASE MANHATTAN BANK N.A. | | |
| SOCIEDAD INTERBANCARIA DE DEPOSITOS DE VALORES S.A. | 17,5950 | BANCO DE CHILE | Presidente: Arturo Concha U. Gerente General: Alejandro Alarcón P. | 21.01.93 |
| | 29,2897 | BANCO SANTANDER-CHILE | | |
| | 9,2124 | CITIBANK N.A. | | |
| | 6,7513 | BBVA BANCO BHIF | | |
| | 6,2553 | SCOTIABANK SUD AMERICANO | | |
| | 6,3827 | BANCO DE CREDITO E INVERSIONES | | |
| | 5,4925 | BANKBOSTON N.A. | | |
| | 3,9096 | CORP BANCA | | |
| | 3,5971 | BANCO SECURITY | | |
| | 2,8777 | BANCO BICE | | |
| | 1,5639 | BANCO DEL DESARROLLO | | |
| | 1,4389 | BANCO INTERNACIONAL | | |
| | 1,4389 | BANCO FALABELLA | | |
| | 1,2908 | JP MORGAN CHASE BANK | | |
| | 0,9681 | HSBC BANK USA | | |
| | 0,6454 | ABN AMRO BANK (Chile) | | |
| | 0,6454 | BANCO CONOSUR | | |
| 0,6454 | BANCO SUDAMERIS | | | |

El Banco Santiago, desde el 1º de agosto de 2002, se llama Banco Santander-Chile.

| EMISORES U OPERADORES DE TARJETAS DE CREDITO | PROPIEDAD % | ACCIONISTAS | DIRECTIVOS | FECHA DE AUTORIZACION |
|--|--|--|---|-----------------------|
| OPERADORA DE TARJETAS DE CREDITO NEXUS S.A. | 12,9030 25,8060 12,9030 12,9030 12,9030 12,9030 9,6770 | BANCO DE CREDITO E INVERSIONES BANCO DE CHILE SCOTIABANK SUD AMERICANO CORP BANCA BANCO DEL ESTADO DE CHILE BANCO SANTANDER-CHILE BBVA BANCO BHIF | Presidente: Mario Gaete H. Gerente General: Carlos Jhonson L | 23.12.96 |
| TRANSBANK S.A. | 32,7145 17,4376 8,7188 8,7188 8,7188 8,7188 8,7188 6,2538 0,0001 0,0000 0,0000 0,0000 0,0000 0,0000 0,0000 0,0000 0,0000 0,0000 0,0000 | BANCO SANTANDER-CHILE BANCO DE CHILE BANCO DE CREDITO E INVERSIONES CORP BANCA BANCO DEL ESTADO DE CHILE SCOTIABANK SUD AMERICANO CITIBANK N.A. BBVA BANCO BHIF BANCO CONOSUR TARJETAS DE CHILE JP MORGAN CHASE BANK BANCO SECURITY BANCO FALABELLA ABN AMRO BANK (Chile) BANCO BICE BANKBOSTON N.A. BANCO DEL DESARROLLO BANCO INTERNACIONAL | Presidente: Roberto Bustos K. Gerente General: Felipe Brahm G. | 21.04.89 |
| EMPRESA DE TARJETAS INTELIGENTES S.A. | 20,0000 26,6666 26,6666 13,3333 13,3333 | CIA. DE TELECOMUNICACIONES S.A. BANCO SANTANDER-CHILE BANCO DE CHILE BANCO CREDITO E INVERSIONES SCOTIABANK SUD AMERICANO | Presidente: Luis Rojas Gerente General: Alvaro Flores V. | 05.07.00 |

| SOCIEDADES RECAUDADORAS DE PAGO DE SERVICIOS | PROPIEDAD % | ACCIONISTAS | DIRECTIVOS | FECHA DE AUTORIZACION |
|---|--------------------|--|--|-----------------------|
| SOCIEDAD DE RECAUDACION Y PAGOS DE SERVICIOS LIMITADA | 50,0000 50,0000 | BANCO DE CHILE BANCO DE CREDITO E INVERSIONES | Presidente: Juan Alberdi M. Gerente General: Oscar Alvarez M. | 29.12.89 |

| SOCIEDADES PREEVALUADORAS | PROPIEDAD % | ACCIONISTAS | DIRECTIVOS | FECHA DE AUTORIZACION |
|---------------------------|-------------------|---|---|-----------------------|
| ANALISIS Y SERVICIOS S.A. | 99,0000 1,0000 | BANCO DE CREDITO E INVERSIONES BCI CORRED. DE BOLSA S.A. | Presidente: Abraham Romero P. Gerente General: Myriam Chiffelle K. | 09.12.98 |
| PROMARKET S.A. | 99,0000 1,0000 | BANCO DE CHILE BANCHILE ASESORIA FINANCIERA S.A. | Presidente: Christian Cámbara L. Gerente General: Alvaro Holuigue V. | 03.05.02 |

| SOCIEDADES DE SERVICIOS DE PERSONAL | PROPIEDAD % | ACCIONISTAS | DIRECTIVOS | FECHA DE AUTORIZACION |
|-------------------------------------|-------------------|--|---|-----------------------|
| BCI SERVICIOS DE PERSONAL S.A. | 99,9000 0,1000 | BANCO DE CREDITO E INVERSIONES BCI CORREDOR DE BOLSA S.A. | Presidente: Patricio Salinas G. Gerente General: Antonio Castañón F. | 26.08.99 |

| SOCIEDADES DE COMPENSACION AUTOMATICA | PROPIEDAD % | ACCIONISTAS | DIRECTIVOS | FECHA DE AUTORIZACION |
|--|-------------------------------|---|--|-----------------------|
| CENTRO DE COMPENSACION AUTOMATIZADO S.A. | 33,3300 33,3300 33,3300 | BANCO DE CHILE BANCO DE CREDITO E INVERSIONES BANCO SANTANDER-CHILE | Presidente: Julio Rettig M. Gerente General: Patricio Parodi M. | 14.05.99 |

| SOC. DE SERVICIOS DE INTERACCION ELECTRONICA | PROPIEDAD % | ACCIONISTAS | DIRECTIVOS | FECHA DE AUTORIZACION |
|--|--------------------|--|---|-----------------------|
| ARTIKOS CHILE S.A. | 50,0000 50,0000 | BANCO DE CHILE BANCO DE CREDITO E INVERSIONES | Presidente: Lionel Olavarría L. Gerente General: Hernán Herrera G. | 04.01.01 |

| SOC. DE SERVICIOS A CLIENTES | PROPIEDAD % | ACCIONISTAS | DIRECTIVOS | FECHA DE AUTORIZACION |
|------------------------------------|-------------------|--|--|-----------------------|
| BANCOESTADO CONTACTO 24 HORAS S.A. | 99,0000 1,0000 | BANCO DEL ESTADO DE CHILE BANESTADO SERVICIOS DE COBRANZA | Presidente: Victoria Martínez O. Gerente General: Enrique Schaub W. | 17.07.01 |

El Banco Santiago, desde el 1º de agosto de 2002, se llama Banco Santander-Chile.

EMISIONES DE BONOS VIGENTES DE LAS COMPAÑÍAS DE LEASING AL 31.12.2002

| Sociedad Emisora | Número de serie | Serie | Fecha de emisión | Monto por serie | Plazo de emisión | Tasa interés anual % | Clasificación (1) | Firma Clasificadora de riesgo |
|-----------------------|------------------------|------------|------------------|-----------------|------------------|----------------------|-------------------|-------------------------------|
| Santiago Leasing S.A. | 4ª emisión* | H | 30.06.95 | U.F. 300.000 | 15 años | 5,5 | AA+ / AA+ | Feller-Rate / Fitch Chile |
| | 5ª emisión | SEC | 03.11.94 | U.F. 400.000 | 12 años | 6,0 | AA+ / AA+ | Feller-Rate / Fitch Chile |
| | 6ª emisión | SFB | 24.10.96 | U.F. 2.000.000 | 15 años | 5,5 | AA+ / AA+ | Feller-Rate / Fitch Chile |
| | 7ª emisión | SGA | 15.02.99 | U.F. 800.000 | 5 años | 6,0 | AA+ / AA+ | Feller-Rate / Fitch Chile |
| | | SGB | | U.F. 1.200.000 | 8 años | 6,0 | AA+ / AA+ | |
| | | SGC | | U.F. 2.000.000 | 20 años | 5,5 | AA+ / AA+ | |
| | Sudameris Leasing S.A. | 1ª emisión | A | 01.06.00 | U.F. 250.000 | 8 años | 7,5 | A+/A+ |
| 2ª emisión | | B | 25.04.01 | U.F. 380.000 | 8 años | 6,5 | A+/A+ | Feller-Rate / Fitch Chile |

* Corresponde a series emitidas por O'Higgins Leasing S.A., entidad que se fusionó con Santiago Leasing, durante el primer trimestre de 1997.

(1) Clasificación actual de los bonos.

EVOLUCION INDICADORES DE ACTIVIDAD EMPRESAS FILIALES BANCARIAS Y SOCIEDADES DE APOYO AL GIRO

NUMERO DE INSTITUCIONES

| | | Adm. de Fondos Inversión | Adm. de Fondos Mutuos | Agentes de Valores | Asesorías Financieras | Compañías de Leasing | Corredores de Bolsa | Adm. de Fondos Vivienda |
|------|-----------|-----------------------------|--------------------------|-----------------------|--------------------------|-------------------------|------------------------|----------------------------|
| 1996 | Diciembre | 3 | 10 | 4 | 13 | 13 | 12 | 2 |
| 1997 | Diciembre | 4 | 10 | 3 | 12 | 12 | 13 | 2 |
| 1998 | Diciembre | 4 | 10 | 3 | 13 | 11 | 13 | 3 |
| 1999 | Diciembre | 4 | 10 | 3 | 13 | 5 | 12 | 3 |
| 2000 | Diciembre | 4 | 10 | 3 | 11 | 3 | 10 | 3 |
| 2001 | Diciembre | 4 | 11 | 4 | 11 | 2 | 10 | 3 |
| 2002 | Diciembre | 2 | 7 | 3 | 10 | 2 | 9 | 2 |

ACTIVOS TOTALES (en millones de pesos de cada año)

| | | Adm. de Fondos Inversión | Adm. de Fondos Mutuos | Agentes de Valores | Asesorías Financieras | Compañías de Leasing | Corredores de Bolsa | Adm. de Fondos Vivienda |
|------|-----------|-----------------------------|--------------------------|-----------------------|--------------------------|-------------------------|------------------------|----------------------------|
| 1996 | Diciembre | 1.900 | 26.447 | 259.075 | 4.903 | 845.373 | 263.854 | 365 |
| 1997 | Diciembre | 2.450 | 31.213 | 287.297 | 5.781 | 1.002.099 | 460.477 | 388 |
| 1998 | Diciembre | 2.321 | 27.403 | 284.722 | 4.616 | 889.613 | 515.312 | 769 |
| 1999 | Diciembre | 2.410 | 32.469 | 560.651 | 5.108 | 384.606 | 508.272 | 871 |
| 2000 | Diciembre | 2.528 | 38.461 | 603.153 | 3.935 | 299.724 | 740.275 | 1.033 |
| 2001 | Diciembre | 2.731 | 48.138 | 584.810 | 5.883 | 218.828 | 844.165 | 1.401 |
| 2002 | Diciembre | 1.495 | 39.359 | 706.083 | 6.715 | 178.502 | 936.222 | 1.386 |

PATRIMONIO (en millones de pesos de cada año)

| | | Adm. de Fondos Inversión | Adm. de Fondos Mutuos | Agentes de Valores | Asesorías Financieras | Compañías de Leasing | Corredores de Bolsa | Adm. de Fondos Vivienda |
|------|-----------|-----------------------------|--------------------------|-----------------------|--------------------------|-------------------------|------------------------|----------------------------|
| 1996 | Diciembre | 1.834 | 23.751 | 17.720 | 4.064 | 110.331 | 27.834 | 349 |
| 1997 | Diciembre | 2.377 | 28.519 | 20.951 | 5.109 | 135.998 | 38.759 | 374 |
| 1998 | Diciembre | 2.229 | 25.449 | 30.935 | 3.802 | 130.332 | 47.916 | 736 |
| 1999 | Diciembre | 2.340 | 29.091 | 41.676 | 4.223 | 50.058 | 54.432 | 833 |
| 2000 | Diciembre | 2.464 | 34.254 | 50.502 | 3.216 | 39.269 | 63.582 | 987 |
| 2001 | Diciembre | 2.667 | 43.737 | 61.816 | 3.979 | 21.945 | 76.799 | 1.329 |
| 2002 | Diciembre | 1.482 | 35.033 | 82.660 | 5.251 | 28.073 | 91.857 | 1.331 |

UTILIDAD (en millones de pesos de cada año)

| | | Adm. de Fondos Inversión | Adm. de Fondos Mutuos | Agentes de Valores | Asesorías Financieras | Compañías de Leasing | Corredores de Bolsa | Adm. de Fondos Vivienda |
|------|-----------|-----------------------------|--------------------------|-----------------------|--------------------------|-------------------------|------------------------|----------------------------|
| 1996 | Diciembre | 80 | 5.403 | 2.777 | 2.002 | 18.594 | 1.079 | (82) |
| 1997 | Diciembre | 47 | 6.055 | 2.511 | 1.512 | 21.865 | 4.223 | (288) |
| 1998 | Diciembre | 110 | 2.997 | 3.175 | 1.326 | 14.557 | 2.077 | (10) |
| 1999 | Diciembre | 197 | 7.123 | 10.020 | 1.959 | 7.992 | 13.602 | 78 |
| 2000 | Diciembre | 164 | 13.697 | 6.884 | 736 | 5.956 | 12.441 | 114 |
| 2001 | Diciembre | 110 | 16.939 | 9.159 | 1.443 | 4.887 | 17.112 | 311 |
| 2002 | Diciembre | 11 | 12.533 | 19.343 | 1.942 | 5.469 | 19.465 | 359 |

| | Soc. Leasing Inmobiliaria | Soc. de Cobranza | Soc. Corredoras de Seguros | Sociedades Securitizadoras | Sociedades de Factoring | Adm. General de Fondos | Total Filiales | Total Soc. de Apoyo al Giro |
|--|---------------------------|------------------|----------------------------|----------------------------|-------------------------|------------------------|----------------|-----------------------------|
| | 1 | – | – | – | – | – | 58 | 6 |
| | 2 | – | – | – | – | – | 58 | 6 |
| | 2 | 1 | 9 | 1 | 1 | – | 71 | 5 |
| | 2 | 2 | 10 | 1 | 4 | – | 69 | 9 |
| | 2 | 3 | 13 | 2 | 5 | – | 69 | 10 |
| | 2 | 3 | 13 | 3 | 5 | – | 71 | 11 |
| | 2 | 4 | 12 | 3 | 4 | 3 | 63 | 13 |

| | Soc. Leasing Inmobiliaria | Soc. de Cobranza | Soc. Corredoras de Seguros | Sociedades Securitizadoras | Sociedades de Factoring | Adm. General de Fondos | Total Filiales | Total Soc. de Apoyo al Giro |
|--|---------------------------|------------------|----------------------------|----------------------------|-------------------------|------------------------|----------------|-----------------------------|
| | 799 | – | – | – | – | – | 1.402.716 | 87.174 |
| | 2.320 | – | – | – | – | – | 1.792.029 | 97.966 |
| | 5.604 | 501 | 3.720 | 579 | 9.615 | – | 1.744.780 | 91.254 |
| | 11.218 | 1.390 | 7.327 | 3.401 | 55.545 | – | 1.573.274 | 115.636 |
| | 9.618 | 3.142 | 13.314 | 15.188 | 91.461 | – | 1.821.836 | 125.858 |
| | 15.650 | 3.038 | 19.842 | 75.868 | 125.976 | – | 1.946.334 | 141.729 |
| | 22.034 | 8.537 | 30.024 | 20.940 | 170.325 | 19.902 | 2.141.528 | 160.251 |

| | Soc. Leasing Inmobiliaria | Soc. de Cobranza | Soc. Corredoras de Seguros | Sociedades Securitizadoras | Sociedades de Factoring | Adm. General de Fondos | Total Filiales | Total Soc. de Apoyo al Giro |
|--|---------------------------|------------------|----------------------------|----------------------------|-------------------------|------------------------|----------------|-----------------------------|
| | 792 | – | – | – | – | – | 186.675 | 10.311 |
| | 1.098 | – | – | – | – | – | 233.188 | 9.563 |
| | 629 | 330 | 2.091 | 293 | 1.237 | – | 245.983 | 9.179 |
| | 1.678 | 617 | 5.254 | 579 | 7.318 | – | 198.105 | 11.007 |
| | 3.358 | 2.314 | 11.071 | 1.404 | 10.323 | – | 222.750 | 11.572 |
| | 4.956 | 2.156 | 16.433 | 1.982 | 14.235 | – | 252.039 | 16.056 |
| | 8.456 | 3.865 | 26.617 | 3.049 | 20.404 | 13.034 | 321.118 | 17.196 |

| | Soc. Leasing Inmobiliaria | Soc. de Cobranza | Soc. Corredoras de Seguros | Sociedades Securitizadoras | Sociedades de Factoring | Adm. General de Fondos | Total Filiales | Total Soc. de Apoyo al Giro |
|--|---------------------------|------------------|----------------------------|----------------------------|-------------------------|------------------------|----------------|-----------------------------|
| | – | – | – | – | – | – | 29.853 | (38) |
| | (301) | – | – | – | – | – | 35.624 | 367 |
| | (515) | 279 | 1.524 | (168) | 140 | – | 25.493 | 38 |
| | 186 | 449 | 3.480 | 279 | 1.202 | – | 46.571 | (165) |
| | 1.074 | 671 | 7.504 | 560 | 1.291 | – | 51.096 | (299) |
| | 1.493 | 1.921 | 10.879 | 459 | 4.040 | – | 68.758 | 1.442 |
| | 3.350 | 2.934 | 14.610 | 1.007 | 4.933 | 8.099 | 94.060 | (1.377) |

EVOLUCION INDICADORES DE ACTIVIDAD. COMPAÑIAS DE LEASING

VOLUMEN DE CONTRATOS (en millones de pesos de cada año)

| | | BBVA Banco Bhif | BankBoston N.A. | Bice | Citibank N.A. | Corpbanca | Deutsche Bank | Dresdner Bank | De A. Edwards | De Chile | De Crédito e Inversiones | Del Desarrollo |
|------|-----------|--------------------|--------------------|--------|------------------|-----------|------------------|------------------|------------------|-------------|-----------------------------|-------------------|
| 1996 | Diciembre | 36.521 | – | 28.605 | – | 17.268 | – | – | 47.198 | 206.824 | 70.302 | 20.077 |
| 1997 | Diciembre | 42.348 | – | 34.228 | – | 21.689 | – | – | 57.452 | 227.870 | 83.186 | 23.155 |
| 1998 | Diciembre | 48.303 | – | 33.481 | – | 30.261 | – | – | 59.315 | 225.151 | 83.731 | 25.560 |
| 1999 | Diciembre | 48.479 | 0 | 34.182 | 615 | 49.426 | – | 67 | 51.742 | 180.787 | 78.101 | 26.743 |
| 2000 | Diciembre | 51.669 | 2.614 | 44.869 | 3.410 | 83.173 | – | 379 | 50.809 | 168.974 | 73.886 | 27.325 |
| 2001 | Diciembre | 60.023 | 10.160 | 50.114 | 6.028 | 109.896 | 0 | 2.053 | – | 167.596 | 78.517 | 38.169 |
| 2002 | Diciembre | 79.901 | 17.622 | 52.065 | 7.686 | 129.955 | 0 | 5.311 | – | 250.094 | 90.783 | 45.647 |

PATRIMONIO (en millones de pesos de cada año)

| | | BBVA Banco Bhif | BankBoston N.A. | Bice | Citibank N.A. | Corpbanca | Deutsche Bank | Dresdner Bank | De A. Edwards | De Chile | De Crédito e Inversiones | Del Desarrollo |
|------|-----------|--------------------|--------------------|-------|------------------|-----------|------------------|------------------|------------------|-------------|-----------------------------|-------------------|
| 1996 | Diciembre | 4.435 | – | 5.050 | – | 2.236 | – | – | 5.794 | 31.593 | 6.871 | 2.481 |
| 1997 | Diciembre | 5.921 | – | 5.419 | – | 4.605 | – | – | 6.401 | 34.331 | 9.236 | 3.117 |
| 1998 | Diciembre | 5.947 | – | 6.362 | – | 4.964 | – | – | 7.817 | 31.920 | 10.305 | 3.764 |
| 1999 | Diciembre | 0 | 0 | 0 | 0 | 0 | – | 0 | 8.720 | 0 | 0 | 4.367 |
| 2000 | Diciembre | 0 | 0 | 0 | 0 | 0 | – | 0 | 0 | 0 | 0 | 0 |
| 2001 | Diciembre | 0 | 0 | 0 | 0 | 0 | 0 | 0 | – | 0 | 0 | 0 |
| 2002 | Diciembre | 0 | 0 | 0 | 0 | 0 | 0 | 0 | – | 0 | 0 | 0 |

UTILIDAD (en millones de pesos de cada año)

| | | BBVA Banco Bhif | BankBoston N.A. | Bice | Citibank N.A. | Corpbanca | Deutsche Bank | Dresdner Bank | De A. Edwards | De Chile | De Crédito e Inversiones | Del Desarrollo |
|------|-----------|--------------------|--------------------|-------|------------------|-----------|------------------|------------------|------------------|-------------|-----------------------------|-------------------|
| 1996 | Diciembre | 812 | – | 824 | – | 0 | – | – | 1.541 | 4.040 | 1.852 | 193 |
| 1997 | Diciembre | 1.207 | – | 1.052 | – | 219 | – | – | 1.801 | 4.925 | 1.931 | 480 |
| 1998 | Diciembre | 862 | – | 710 | – | 161 | – | – | 1.602 | 1.210 | 1.702 | 512 |
| 1999 | Diciembre | 0 | 0 | 0 | 0 | 0 | – | 0 | 1.186 | 0 | 0 | 604 |
| 2000 | Diciembre | 0 | 0 | 0 | 0 | 0 | – | 0 | 0 | 0 | 0 | 0 |
| 2001 | Diciembre | 0 | 0 | 0 | 0 | 0 | 0 | 0 | – | 0 | 0 | 0 |
| 2002 | Diciembre | 0 | 0 | 0 | 0 | 0 | 0 | 0 | – | 0 | 0 | 0 |

RENTABILIDAD DEL CAPITAL (porcentajes)

| | | BBVA Banco Bhif | BankBoston N.A. | Bice | Citibank N.A. | Corpbanca | Deutsche Bank | Dresdner Bank | De A. Edwards | De Chile | De Crédito e Inversiones | Del Desarrollo |
|------|-----------|--------------------|--------------------|-------|------------------|-----------|------------------|------------------|------------------|-------------|-----------------------------|-------------------|
| 1996 | Diciembre | 22,40 | – | 19,50 | – | 0,00 | – | – | 36,20 | 14,70 | 36,90 | 8,40 |
| 1997 | Diciembre | 25,60 | – | 24,10 | – | 5,00 | – | – | 39,20 | 16,80 | 26,40 | 18,20 |
| 1998 | Diciembre | 17,00 | – | 12,60 | – | 3,40 | – | – | 25,80 | 3,90 | 19,80 | 15,80 |
| 1999 | Diciembre | 0,00 | 0,00 | 0,00 | 0,00 | 0,00 | – | 0,00 | 15,80 | 0,00 | 0,00 | 16,10 |
| 2000 | Diciembre | 0,00 | 0,00 | 0,00 | 0,00 | 0,00 | – | 0,00 | 0,00 | 0,00 | 0,00 | 0,00 |
| 2001 | Diciembre | 0,00 | 0,00 | 0,00 | 0,00 | 0,00 | 0,00 | 0,00 | – | 0,00 | 0,00 | 0,00 |
| 2002 | Diciembre | 0,00 | 0,00 | 0,00 | 0,00 | 0,00 | 0,00 | 0,00 | – | 0,00 | 0,00 | 0,00 |

(*) El Banco mantiene su filial.

| Del Estado de Chile | HNS Banco | HSBC Bank USA | O'Higgins | Ripley | Santander-Chile | Santiago | Santiago Leasing (*) | Scotiabank Sud Americano | Security Leasing | Sudameris Leasing | Total |
|---------------------|-----------|---------------|-----------|--------|-----------------|----------|----------------------|--------------------------|------------------|-------------------|------------------|
| 57.030 | - | - | 72.666 | - | - | - | 119.569 | 32.985 | 33.188 | 4.514 | 746.747 |
| 72.207 | - | - | - | - | - | - | 228.654 | 45.855 | 39.545 | 4.712 | 880.908 |
| 67.051 | - | - | - | - | - | - | 235.040 | 47.931 | 43.640 | 6.320 | 905.789 |
| 53.183 | - | - | - | - | 64.559 | - | 223.219 | 34.535 | 40.983 | 6.742 | 893.370 |
| 45.512 | - | - | - | - | 107.087 | 2.268 | 236.928 | 25.061 | 40.951 | 9.407 | 974.330 |
| 41.295 | - | 151 | - | - | 128.526 | 73.560 | 191.131 | 12.874 | 40.358 | 13.361 | 1.023.818 |
| 42.881 | 35.425 | 43 | - | 0 | 284.089 | - | 140.837 | 9.293 | 54.672 | 14.418 | 1.260.733 |

| Del Estado de Chile | HNS Banco | HSBC Bank USA | O'Higgins | Ripley | Santander-Chile | Santiago | Santiago Leasing (*) | Scotiabank Sud Americano | Security Leasing | Sudameris Leasing | Total |
|---------------------|-----------|---------------|-----------|--------|-----------------|----------|----------------------|--------------------------|------------------|-------------------|----------------|
| 7.695 | - | - | 12.015 | - | - | - | 21.939 | 4.626 | 4.642 | 954 | 110.331 |
| 8.633 | - | - | - | - | - | - | 43.474 | 7.136 | 6.851 | 869 | 135.998 |
| 0 | - | - | - | - | - | - | 43.631 | 7.502 | 6.767 | 1.349 | 130.332 |
| 0 | - | - | - | - | 0 | - | 28.536 | 0 | 6.953 | 1.480 | 50.058 |
| 0 | - | - | - | - | 0 | 0 | 29.734 | 0 | 7.745 | 1.789 | 39.269 |
| 0 | - | 0 | - | - | 0 | 0 | 19.684 | 0 | 0 | 2.261 | 21.945 |
| 0 | 0 | 0 | - | 0 | 0 | - | 25.432 | 0 | 0 | 2.640 | 28.073 |

| Del Estado de Chile | HNS Banco | HSBC Bank USA | O'Higgins | Ripley | Santander-Chile | Santiago | Santiago Leasing (*) | Scotiabank Sud Americano | Security Leasing | Sudameris Leasing | Total |
|---------------------|-----------|---------------|-----------|--------|-----------------|----------|----------------------|--------------------------|------------------|-------------------|---------------|
| 752 | - | - | 2.418 | - | - | - | 4.212 | 1.045 | 842 | 63 | 18.594 |
| 453 | - | - | - | - | - | - | 7.381 | 1.313 | 1.090 | 8 | 21.866 |
| 0 | - | - | - | - | - | - | 6.503 | 528 | 749 | 14 | 14.558 |
| 0 | - | - | - | - | 0 | - | 5.313 | 0 | 777 | 111 | 7.993 |
| 0 | - | - | - | - | 0 | 0 | 4.446 | 0 | 1.270 | 239 | 5.956 |
| 0 | - | 0 | - | - | 0 | 0 | 4.470 | 0 | 0 | 416 | 4.887 |
| 0 | 0 | 0 | - | 0 | 0 | - | 5.157 | 0 | 0 | 311 | 5.469 |

| Del Estado de Chile | HNS Banco | HSBC Bank USA | O'Higgins | Ripley | Santander-Chile | Santiago | Santiago Leasing (*) | Scotiabank Sud Americano | Security Leasing | Sudameris Leasing | Total |
|---------------------|-----------|---------------|-----------|--------|-----------------|----------|----------------------|--------------------------|------------------|-------------------|--------------|
| 10,80 | - | - | 25,20 | - | - | - | 23,80 | 29,20 | 22,20 | 7,10 | 20,30 |
| 5,50 | - | - | - | - | - | - | 20,50 | 22,50 | 18,90 | 1,00 | 19,20 |
| 0,00 | - | - | - | - | - | - | 17,50 | 7,60 | 12,50 | 1,10 | 12,60 |
| 0,00 | - | - | - | - | 0,00 | - | 22,90 | 0,00 | 12,60 | 8,10 | 19,00 |
| 0,00 | - | - | - | - | 0,00 | 0,00 | 17,60 | 0,00 | 19,60 | 15,40 | 17,90 |
| 0,00 | - | 0,00 | - | - | 0,00 | 0,00 | 29,40 | 0,00 | 0,00 | 22,60 | 28,60 |
| 0,00 | 0,00 | 0,00 | - | 0,00 | 0,00 | - | 25,40 | 0,00 | 0,00 | 13,40 | 24,20 |

EVOLUCION DE INDICADORES DE ACTIVIDAD. EMPRESAS DE ASESORIAS FINANCIERAS

TOTAL ACTIVO (en millones de pesos de cada año)

| ABN (1) | BCI | Banchile S.A. | Bandesarrollo Microemp. S.A. | Bandesarrollo Servipyme S.A. | Banedwards S.A. | Banestado Microemp. | Bhif S.A. | Bice Chileconsult | Corp S.A. | Internacional | O'Higgins Ltda. | Santiago S.A. | Scotiabank Sud Americano S.A. | Security S.A. | Total |
|----------------|-----|------------------|---------------------------------|---------------------------------|--------------------|------------------------|--------------|----------------------|--------------|---------------|--------------------|------------------|----------------------------------|------------------|--------------|
| 1996 Diciembre | - | 218 | 143 | 353 | - | 1.947 | 169 | - | 233 | 52 | 274 | 239 | 333 | 290 | 4.903 |
| 1997 Diciembre | - | 418 | 562 | 301 | - | 1.924 | 346 | - | 220 | 56 | - | 882 | 233 | 181 | 5.781 |
| 1998 Diciembre | - | 167 | 1.066 | 332 | - | 726 | 155 | 140 | 320 | 55 | - | 548 | 223 | 201 | 4.616 |
| 1999 Diciembre | - | 193 | 88 | 277 | - | 456 | 333 | 1.202 | 606 | 74 | - | 339 | 258 | 239 | 5.109 |
| 2000 Diciembre | 49 | 424 | 106 | 400 | - | 417 | 871 | - | 374 | - | - | 349 | 162 | - | 3.936 |
| 2001 Diciembre | 65 | 786 | 94 | 497 | - | 596 | 682 | - | 323 | - | - | 482 | 181 | - | 5.884 |
| 2002 Diciembre | - | 1.062 | 1.326 | 528 | - | 1.098 | 1.184 | - | 174 | - | - | 20 | 504 | - | 6.716 |

PATRIMONIO (en millones de pesos de cada año)

| ABN (1) | BCI | Banchile S.A. | Bandesarrollo Microemp. S.A. | Bandesarrollo Servipyme S.A. | Banedwards S.A. | Banestado Microemp. | Bhif S.A. | Bice Chileconsult | Corp S.A. | Internacional | O'Higgins Ltda. | Santiago S.A. | Scotiabank Sud Americano S.A. | Security S.A. | Total |
|----------------|-----|------------------|---------------------------------|---------------------------------|--------------------|------------------------|--------------|----------------------|--------------|---------------|--------------------|------------------|----------------------------------|------------------|--------------|
| 1996 Diciembre | - | 209 | 238 | 68 | 285 | - | 1.427 | 379 | 224 | 49 | 243 | 214 | 302 | 267 | 4.064 |
| 1997 Diciembre | - | 354 | 473 | 198 | 258 | - | 1.794 | 331 | 218 | 54 | - | 732 | 220 | 171 | 5.110 |
| 1998 Diciembre | - | 138 | 877 | 189 | 298 | - | 521 | 360 | 292 | 53 | - | 481 | 209 | 193 | 3.802 |
| 1999 Diciembre | - | 174 | 50 | 182 | 365 | - | 404 | 442 | 523 | 61 | - | 323 | 250 | 195 | 4.224 |
| 2000 Diciembre | 46 | 342 | 59 | 243 | 293 | - | 373 | 595 | 338 | - | - | 333 | 150 | - | 3.217 |
| 2001 Diciembre | 62 | 662 | 63 | 283 | 234 | - | 346 | 750 | 311 | - | - | 429 | 175 | - | 3.980 |
| 2002 Diciembre | - | 920 | 1.075 | 292 | 411 | 88 | 787 | 1.050 | 164 | - | - | 20 | 441 | - | 5.252 |

UTILIDAD (en millones de pesos de cada año)

| ABN (1) | BCI | Banchile S.A. | Bandesarrollo Microemp. S.A. | Bandesarrollo Servipyme S.A. | Banedwards S.A. | Banestado Microemp. | Bhif S.A. | Bice Chileconsult | Corp S.A. | Internacional | O'Higgins Ltda. | Santiago S.A. | Scotiabank Sud Americano S.A. | Security S.A. | Total |
|----------------|-----|------------------|---------------------------------|---------------------------------|--------------------|------------------------|--------------|----------------------|--------------|---------------|--------------------|------------------|----------------------------------|------------------|--------------|
| 1996 Diciembre | - | 44 | 67 | 8 | 113 | - | 1.275 | (29) | 53 | 17 | 159 | 9 | 104 | 157 | 2.002 |
| 1997 Diciembre | - | 132 | 406 | 30 | 13 | - | 277 | (127) | (20) | 19 | - | 439 | 25 | 156 | 1.512 |
| 1998 Diciembre | - | 23 | 806 | 13 | 28 | - | 212 | 14 | 64 | 17 | - | 158 | (20) | 75 | 1.327 |
| 1999 Diciembre | - | 32 | (24) | 1 | 59 | - | 28 | 72 | 223 | 23 | - | 229 | 36 | 320 | 1.960 |
| 2000 Diciembre | (7) | 160 | 6 | 52 | (89) | - | 122 | 132 | 192 | - | - | 84 | 30 | - | 736 |
| 2001 Diciembre | 15 | 309 | 3 | 86 | (68) | - | 205 | 136 | 170 | - | - | 385 | 20 | - | 1.444 |
| 2002 Diciembre | - | 495 | 652 | 89 | 169 | (152) | 371 | 14 | 20 | - | - | 20 | 261 | - | 1.942 |

RENTABILIDAD DEL CAPITAL (porcentajes)

| ABN (1) | BCI | Banchile S.A. | Bandesarrollo Microemp. S.A. | Bandesarrollo Servipyme S.A. | Banedwards S.A. | Banestado Microemp. | Bhif S.A. | Bice Chileconsult | Corp S.A. | Internacional | O'Higgins Ltda. | Santiago S.A. | Scotiabank Sud Americano S.A. | Security S.A. | Total |
|----------------|-------|------------------|---------------------------------|---------------------------------|--------------------|------------------------|--------------|----------------------|--------------|---------------|--------------------|------------------|----------------------------------|------------------|--------------|
| 1996 Diciembre | - | 26,70 | 39,20 | 13,30 | 65,70 | - | 838,80 | 0,00 | 31,00 | 53,10 | 189,30 | 4,40 | 52,50 | 142,70 | 97,10 |
| 1997 Diciembre | - | 59,70 | 602,60 | 17,90 | 5,70 | - | 18,30 | 0,00 | 0,00 | 56,80 | - | 150,50 | 12,80 | 1.046,30 | 42,10 |
| 1998 Diciembre | - | 20,50 | 1.149,10 | 7,90 | 10,70 | - | 68,60 | 4,30 | 28,20 | 48,10 | - | 49,00 | 0,00 | 64,40 | 53,60 |
| 1999 Diciembre | - | 22,60 | 0,00 | 1,00 | 19,50 | - | 7,50 | 19,50 | 74,50 | 62,90 | - | 243,30 | 16,80 | 0,00 | 86,60 |
| 2000 Diciembre | 0,00 | 87,90 | 12,00 | 27,50 | 0,00 | - | 16,30 | 28,70 | 130,90 | - | - | 34,10 | 25,50 | - | 29,70 |
| 2001 Diciembre | 31,70 | 87,40 | 4,90 | 44,00 | 0,00 | - | 107,50 | 22,20 | 121,10 | - | - | 869,40 | 13,20 | - | 56,90 |
| 2002 Diciembre | 0,00 | 116,40 | 154,30 | 44,20 | 70,30 | 0,00 | 54,80 | 1,90 | 13,90 | - | - | 0,00 | 144,50 | - | 58,70 |

(1) Año 2000, 2001 y marzo 2002 operó como Corredora de Seguros.

EVOLUCION DE INDICADORES DE ACTIVIDAD AGENTES DE VALORES

TOTAL ACTIVO (en millones de pesos de cada año)

| | | Bice Chileconsult | Citibank Agencia | O'Higgins | Santander | Sudameris | Total |
|------|-----------|----------------------|---------------------|-----------|-----------|-----------|----------------|
| 1996 | Diciembre | 101.649 | – | 560 | 150.154 | 6.712 | 259.075 |
| 1997 | Diciembre | – | – | 513 | 285.139 | 1.644 | 287.297 |
| 1998 | Diciembre | – | – | 338 | 278.643 | 5.739 | 284.722 |
| 1999 | Diciembre | – | – | 646 | 554.009 | 5.995 | 560.651 |
| 2000 | Diciembre | – | – | 674 | 596.425 | 6.053 | 603.153 |
| 2001 | Diciembre | – | 3.203 | 689 | 575.911 | 5.006 | 584.811 |
| 2002 | Diciembre | – | 2.653 | – | 689.725 | 13.705 | 706.083 |

PATRIMONIO (en millones de pesos de cada año)

| | | Bice Chileconsult | Citibank Agencia | O'Higgins | Santander | Sudameris | Total |
|------|-----------|----------------------|---------------------|-----------|-----------|-----------|---------------|
| 1996 | Diciembre | 6.969 | – | 477 | 9.127 | 1.147 | 17.720 |
| 1997 | Diciembre | – | – | 510 | 19.221 | 1.219 | 20.952 |
| 1998 | Diciembre | – | – | 333 | 30.291 | 310 | 30.935 |
| 1999 | Diciembre | – | – | 333 | 40.947 | 395 | 41.676 |
| 2000 | Diciembre | – | – | 336 | 49.621 | 544 | 50.502 |
| 2001 | Diciembre | – | 853 | 343 | 59.954 | 665 | 61.816 |
| 2002 | Diciembre | – | 1.746 | – | 80.134 | 778 | 82.660 |

UTILIDAD (en millones de pesos de cada año)

| | | Bice Chileconsult | Citibank Agencia | O'Higgins | Santander | Sudameris | Total |
|------|-----------|----------------------|---------------------|-----------|-----------|-----------|---------------|
| 1996 | Diciembre | 1.645 | – | 134 | 957 | 41 | 2.777 |
| 1997 | Diciembre | – | – | 3 | 2.469 | 38 | 2.511 |
| 1998 | Diciembre | – | – | 20 | 3.074 | 80 | 3.175 |
| 1999 | Diciembre | – | – | (8) | 9.868 | 160 | 10.020 |
| 2000 | Diciembre | – | – | 5 | 6.749 | 129 | 6.884 |
| 2001 | Diciembre | – | 263 | (3) | 8.794 | 104 | 9.159 |
| 2002 | Diciembre | – | 867 | – | 18.382 | 93 | 19.343 |

RENTABILIDAD DEL CAPITAL (porcentajes)

| | | Bice Chileconsult | Citibank Agencia | O'Higgins | Santander | Sudameris | Total |
|------|-----------|----------------------|---------------------|-----------|-----------|-----------|--------------|
| 1996 | Diciembre | 30,90 | – | 39,10 | 11,70 | 3,70 | 18,60 |
| 1997 | Diciembre | – | – | 0,80 | 14,70 | 3,20 | 13,60 |
| 1998 | Diciembre | – | – | 6,60 | 11,30 | 35,20 | 11,40 |
| 1999 | Diciembre | – | – | 0,00 | 31,80 | 68,20 | 31,70 |
| 2000 | Diciembre | – | – | 1,70 | 15,70 | 31,30 | 15,80 |
| 2001 | Diciembre | – | 44,80 | 0,00 | 17,20 | 18,50 | 17,40 |
| 2002 | Diciembre | – | 98,80 | 0,00 | 29,80 | 13,70 | 30,60 |

EVOLUCION DE INDICADORES DE ACTIVIDAD. CORREDORES DE BOLSA

TOTAL ACTIVO (en millones de pesos de cada año)

| | ABN Amro | BCI | Banchile | Bandesarrollo S. A. | Bandesarrollo S. A. | Banedwards | Banestado | Bhif Transvalores | Bice | Corp | Santiago | Scotiabank Sud Americano | Security | Total |
|----------------|-------------|---------|----------|------------------------|------------------------|------------|-----------|----------------------|---------|--------|----------|-----------------------------|----------|----------------|
| 1996 Diciembre | 881 | 41.618 | 74.506 | 504 | - | 34.529 | 9.449 | 11.080 | 11.042 | 11.973 | 13.822 | 36.370 | 18.080 | 263.854 |
| 1997 Diciembre | 1.683 | 50.271 | 81.684 | 440 | 324 | 72.112 | 51.600 | 17.924 | 8.255 | 30.456 | 61.195 | 42.794 | 41.734 | 460.478 |
| 1998 Diciembre | 1.419 | 39.633 | 76.780 | 484 | 537 | 47.204 | 36.011 | 29.577 | 125.747 | 24.592 | 70.564 | 20.162 | 42.595 | 515.312 |
| 1999 Diciembre | 288 | 28.296 | 118.550 | 445 | 445 | 71.386 | 6.913 | 23.701 | 110.076 | 25.949 | 47.457 | 38.182 | 37.025 | 508.273 |
| 2000 Diciembre | - | 43.888 | 140.215 | - | - | 65.683 | 10.153 | 78.425 | 100.207 | 31.884 | 101.936 | 47.332 | 120.547 | 740.275 |
| 2001 Diciembre | - | 78.599 | 201.038 | - | - | 65.485 | 43.871 | 89.540 | 91.420 | 36.890 | 131.575 | 33.007 | 72.737 | 844.166 |
| 2002 Diciembre | - | 117.308 | 278.958 | - | - | - | 56.589 | 136.196 | 107.594 | 56.367 | 48.385 | 38.551 | 96.270 | 936.222 |

PATRIMONIO (en millones de pesos de cada año)

| | ABN Amro | BCI | Banchile | Bandesarrollo S. A. | Bandesarrollo S. A. | Banedwards | Banestado | Bhif Transvalores | Bice | Corp | Santiago | Scotiabank Sud Americano | Security | Total |
|----------------|-------------|--------|----------|------------------------|------------------------|------------|-----------|----------------------|--------|-------|----------|-----------------------------|----------|---------------|
| 1996 Diciembre | 374 | 3.772 | 7.857 | 430 | - | 2.188 | 1.462 | 1.439 | 1.358 | 1.266 | 2.377 | 2.874 | 2.437 | 27.834 |
| 1997 Diciembre | 432 | 3.361 | 9.091 | 440 | 4 | 3.324 | 4.150 | 1.600 | 539 | 2.629 | 7.886 | 2.942 | 2.354 | 38.759 |
| 1998 Diciembre | 378 | 3.750 | 10.328 | 480 | 1 | 4.089 | 4.210 | 1.774 | 9.460 | 2.870 | 6.020 | 2.379 | 2.172 | 47.917 |
| 1999 Diciembre | 281 | 4.190 | 11.804 | - | (61) | 5.182 | 4.925 | 2.577 | 10.123 | 3.673 | 6.002 | 2.607 | 3.125 | 54.433 |
| 2000 Diciembre | - | 5.790 | 11.803 | - | - | 7.325 | 5.467 | 3.167 | 12.314 | 4.481 | 6.305 | 3.293 | 3.633 | 63.583 |
| 2001 Diciembre | - | 7.721 | 13.370 | - | - | 7.379 | 5.956 | 6.858 | 16.658 | 4.742 | 6.553 | 3.961 | 3.596 | 76.799 |
| 2002 Diciembre | - | 10.257 | 20.741 | - | - | - | 6.861 | 8.513 | 21.183 | 6.022 | 7.325 | 5.210 | 5.740 | 91.858 |

UTILIDAD (en millones de pesos de cada año)

| | ABN Amro | BCI | Banchile | Bandesarrollo S. A. | Bandesarrollo S. A. | Banedwards | Banestado | Bhif Transvalores | Bice | Corp | Santiago | Scotiabank Sud Americano | Security | Total |
|----------------|-------------|-------|----------|------------------------|------------------------|------------|-----------|----------------------|-------|-------|----------|-----------------------------|----------|---------------|
| 1996 Diciembre | 106 | 801 | 1.326 | (1.662) | - | 320 | (647) | (142) | 142 | 6 | 53 | 523 | 253 | 1.079 |
| 1997 Diciembre | 35 | 143 | 1.432 | (3) | (8) | 440 | 474 | 71 | 197 | 3 | 760 | 305 | 371 | 4.223 |
| 1998 Diciembre | (73) | 244 | 1.262 | 20 | (3) | 621 | (118) | 104 | (486) | 127 | 552 | (274) | 100 | 2.078 |
| 1999 Diciembre | (100) | 1.148 | 3.443 | - | (57) | 1.301 | 605 | 762 | 2.955 | 734 | 1.735 | 172 | 901 | 13.602 |
| 2000 Diciembre | - | 1.403 | 3.102 | - | - | 1.582 | 574 | 468 | 1.715 | 636 | 1.420 | 562 | 976 | 12.441 |
| 2001 Diciembre | - | 1.751 | 4.442 | - | - | 1.455 | 912 | 560 | 3.961 | 800 | 1.603 | 854 | 771 | 17.113 |
| 2002 Diciembre | - | 2.305 | 5.492 | - | - | - | 1.667 | 1.449 | 4.025 | 1.137 | 221 | 1.130 | 2.035 | 19.465 |

RENTABILIDAD DEL CAPITAL (porcentajes)

| | ABN Amro | BCI | Banchile | Bandesarrollo S. A. | Bandesarrollo S. A. | Banedwards | Banestado | Bhif Transvalores | Bice | Corp | Santiago | Scotiabank Sud Americano | Security | Total |
|----------------|-------------|-------|----------|------------------------|------------------------|------------|-----------|----------------------|-------|-------|----------|-----------------------------|----------|--------------|
| 1996 Diciembre | 39,60 | 27,00 | 20,30 | 0,00 | - | 17,10 | 0,00 | 0,00 | 11,70 | 0,50 | 2,30 | 22,20 | 11,60 | 4,00 |
| 1997 Diciembre | 8,80 | 4,50 | 18,70 | 0,00 | 0,00 | 15,30 | 12,90 | 4,60 | 57,60 | 0,10 | 10,70 | 11,60 | 18,70 | 12,20 |
| 1998 Diciembre | 0,00 | 7,00 | 13,90 | 4,50 | 0,00 | 17,90 | 0,00 | 6,30 | 0,00 | 4,60 | 10,10 | 0,00 | 4,90 | 4,50 |
| 1999 Diciembre | 0,00 | 37,70 | 41,20 | - | 1.326,60 | 33,50 | 14,00 | 42,00 | 41,20 | 25,00 | 40,70 | 7,10 | 40,50 | 33,30 |
| 2000 Diciembre | - | 32,00 | 35,70 | - | - | 27,60 | 11,70 | 17,30 | 16,20 | 16,50 | 29,10 | 20,60 | 36,70 | 24,30 |
| 2001 Diciembre | - | 29,30 | 49,80 | - | - | 24,60 | 18,10 | 8,90 | 31,20 | 20,30 | 32,40 | 27,50 | 27,30 | 28,70 |
| 2002 Diciembre | - | 29,00 | 36,00 | - | - | - | 32,10 | 20,50 | 23,50 | 23,30 | 3,10 | 27,70 | 54,90 | 26,90 |

EVOLUCION DE INDICADORES DE ACTIVIDAD ADMINISTRADORAS DE FONDOS MUTUOS

TOTAL ACTIVO (en millones de pesos de cada año)

| | | Bandesarrollo | BCI | Banchile | Banedwards | Bhif | Bice | Corp | O'Higgins | Santander | Santiago | Scotiabank Sud Americano | Security | Total |
|------|-----------|---------------|-------|----------|------------|-------|-------|-------|-----------|-----------|----------|--------------------------|----------|---------------|
| 1996 | Diciembre | - | 2.949 | 4.114 | 2.388 | - | 2.300 | 922 | 1.665 | 5.967 | 2.574 | 2.066 | 1.502 | 26.447 |
| 1997 | Diciembre | - | 2.511 | 4.458 | 2.818 | 1.153 | 2.533 | 1.015 | - | 7.475 | 5.857 | 1.807 | 1.582 | 31.214 |
| 1998 | Diciembre | - | 2.209 | 4.221 | 2.164 | 1.285 | 2.292 | 1.269 | - | 5.943 | 4.426 | 2.044 | 1.544 | 27.403 |
| 1999 | Diciembre | - | 2.885 | 5.285 | 2.523 | 1.884 | 2.468 | 2.008 | - | 6.784 | 4.577 | 2.129 | 1.923 | 32.470 |
| 2000 | Diciembre | - | 4.042 | 6.896 | 3.405 | 2.927 | 2.049 | 2.632 | - | 7.424 | 4.928 | 1.951 | 2.202 | 38.461 |
| 2001 | Diciembre | 352 | 6.559 | 8.436 | 2.998 | 4.223 | 2.639 | 3.345 | - | 10.268 | 4.842 | 2.278 | 2.193 | 48.138 |
| 2002 | Diciembre | - | 6.742 | - | - | 5.879 | 2.143 | 2.809 | - | 14.896 | - | 3.308 | 3.586 | 39.359 |

PATRIMONIO (en millones de pesos de cada año)

| | | Bandesarrollo | BCI | Banchile | Banedwards | Bhif | Bice | Corp | O'Higgins | Santander | Santiago | Scotiabank Sud Americano | Security | Total |
|------|-----------|---------------|-------|----------|------------|-------|-------|-------|-----------|-----------|----------|--------------------------|----------|---------------|
| 1996 | Diciembre | - | 2.741 | 3.410 | 2.105 | - | 2.173 | 863 | 1.539 | 5.173 | 2.358 | 1.964 | 1.425 | 23.751 |
| 1997 | Diciembre | - | 2.271 | 3.961 | 2.554 | 1.114 | 2.328 | 858 | - | 6.762 | 5.459 | 1.720 | 1.487 | 28.519 |
| 1998 | Diciembre | - | 2.077 | 4.071 | 1.926 | 1.230 | 2.113 | 1.013 | - | 5.523 | 4.078 | 1.941 | 1.472 | 25.449 |
| 1999 | Diciembre | - | 2.572 | 4.522 | 2.190 | 1.718 | 2.334 | 1.490 | - | 6.195 | 4.231 | 2.044 | 1.792 | 29.091 |
| 2000 | Diciembre | - | 3.618 | 6.317 | 2.976 | 2.743 | 1.824 | 2.091 | - | 6.486 | 4.326 | 1.826 | 2.043 | 34.255 |
| 2001 | Diciembre | 341 | 5.188 | 8.002 | 2.792 | 4.030 | 2.350 | 2.854 | - | 9.622 | 4.337 | 2.128 | 2.089 | 43.737 |
| 2002 | Diciembre | - | 4.747 | - | - | 5.576 | 1.863 | 2.614 | - | 14.063 | - | 2.989 | 3.179 | 35.034 |

UTILIDAD (en millones de pesos de cada año)

| | | Bandesarrollo | BCI | Banchile | Banedwards | Bhif | Bice | Corp | O'Higgins | Santander | Santiago | Scotiabank Sud Americano | Security | Total |
|------|-----------|---------------|-------|----------|------------|-------|-------|-------|-----------|-----------|----------|--------------------------|----------|---------------|
| 1996 | Diciembre | - | 741 | 1.071 | 553 | - | 219 | 2 | 265 | 1.145 | 548 | 427 | 432 | 5.403 |
| 1997 | Diciembre | - | 800 | 1.331 | 564 | (151) | 203 | (58) | - | 1.263 | 1.316 | 363 | 422 | 6.055 |
| 1998 | Diciembre | - | 357 | 606 | 341 | 68 | (315) | (46) | - | 597 | 882 | 147 | 358 | 2.997 |
| 1999 | Diciembre | - | 740 | 1.562 | 584 | 455 | 166 | 450 | - | 1.135 | 1.255 | 123 | 649 | 7.123 |
| 2000 | Diciembre | - | 1.325 | 2.582 | 1.031 | 944 | 353 | 951 | - | 2.568 | 2.796 | 312 | 830 | 13.698 |
| 2001 | Diciembre | (47) | 2.357 | 3.074 | 958 | 1.201 | 468 | 1.416 | - | 2.934 | 3.176 | 565 | 832 | 16.940 |
| 2002 | Diciembre | - | 2.903 | - | - | 1.425 | 662 | 1.151 | - | 4.152 | - | 1.211 | 1.027 | 12.533 |

RENTABILIDAD DEL CAPITAL (porcentajes)

| | | Bandesarrollo | BCI | Banchile | Banedwards | Bhif | Bice | Corp | O'Higgins | Santander | Santiago | Scotiabank Sud Americano | Security | Total |
|------|-----------|---------------|--------|----------|------------|-------|-------|-------|-----------|-----------|----------|--------------------------|----------|--------------|
| 1996 | Diciembre | - | 37,10 | 45,80 | 35,60 | - | 11,20 | 0,20 | 20,80 | 28,40 | 30,30 | 27,80 | 43,50 | 29,40 |
| 1997 | Diciembre | - | 54,40 | 50,60 | 28,40 | 0,00 | 9,60 | 0,00 | - | 23,00 | 31,80 | 26,80 | 39,70 | 27,00 |
| 1998 | Diciembre | - | 20,80 | 17,50 | 21,60 | 5,90 | 0,00 | 0,00 | - | 12,10 | 27,60 | 8,20 | 32,20 | 13,40 |
| 1999 | Diciembre | - | 40,50 | 52,80 | 36,40 | 36,00 | 7,70 | 43,30 | - | 22,40 | 42,20 | 6,40 | 56,80 | 32,40 |
| 2000 | Diciembre | - | 57,80 | 69,20 | 53,10 | 52,50 | 24,00 | 83,50 | - | 65,60 | 182,70 | 20,60 | 68,50 | 66,60 |
| 2001 | Diciembre | 0,00 | 83,30 | 62,40 | 52,30 | 42,50 | 24,90 | 98,50 | - | 43,90 | 273,70 | 36,20 | 66,30 | 63,20 |
| 2002 | Diciembre | - | 157,40 | - | - | 34,30 | 55,10 | 78,80 | - | 41,90 | - | 68,10 | 47,70 | 55,70 |

PATRIMONIO DE LOS FONDOS ADMINISTRADOS (en millones de pesos de cada año)

| | | Bandesarrollo | BCI | Banchile | Banedwards | Bhif | Bice | Corp | O'Higgins | Santander | Santiago | Scotiabank Sud Americano | Security | Total |
|------|-----------|---------------|---------|----------|------------|---------|---------|---------|-----------|-----------|----------|--------------------------|----------|------------------|
| 1996 | Diciembre | - | 110.392 | 260.033 | 81.245 | - | 40.429 | 24.197 | 101.003 | 142.198 | 141.891 | 61.349 | 44.021 | 1.006.758 |
| 1997 | Diciembre | - | 192.615 | 422.665 | 110.859 | 55.862 | 62.617 | 92.022 | - | 259.451 | 318.606 | 91.692 | 58.102 | 1.664.495 |
| 1998 | Diciembre | - | 160.830 | 282.885 | 67.400 | 48.236 | 45.169 | 77.930 | - | 177.970 | 179.497 | 45.637 | 60.491 | 1.146.050 |
| 1999 | Diciembre | - | 214.502 | 384.088 | 129.044 | 140.103 | 79.252 | 135.883 | - | 230.486 | 262.830 | 61.006 | 84.380 | 1.721.578 |
| 2000 | Diciembre | - | 294.172 | 530.029 | 144.906 | 126.914 | 105.994 | 174.147 | - | 392.157 | 333.915 | 78.709 | 96.494 | 2.277.441 |
| 2001 | Diciembre | 341 | 436.290 | 726.307 | 153.829 | 149.676 | 162.154 | 158.381 | - | 510.249 | 393.386 | 121.937 | 117.278 | 2.929.833 |
| 2002 | Diciembre | - | 536.072 | - | - | 270.377 | 247.285 | 243.075 | - | 0 | - | 202.872 | 208.719 | 1.708.402 |

NUMERO DE FONDOS ADMINISTRADOS

| | | Bandesarrollo | BCI | Banchile | Banedwards | Bhif | Bice | Corp | O'Higgins | Santander | Santiago | Scotiabank Sud Americano | Security | Total |
|------|-----------|---------------|-----|----------|------------|------|------|------|-----------|-----------|----------|--------------------------|----------|------------|
| 1996 | Diciembre | - | 5 | 9 | 5 | - | 5 | 3 | 6 | 13 | 4 | 5 | 5 | 60 |
| 1997 | Diciembre | - | 8 | 10 | 5 | 5 | 7 | 4 | - | 12 | 10 | 7 | 5 | 73 |
| 1998 | Diciembre | - | 8 | 13 | 5 | 7 | 7 | 6 | - | 12 | 10 | 7 | 6 | 81 |
| 1999 | Diciembre | - | 9 | 16 | 8 | 8 | 9 | 8 | - | 12 | 10 | 7 | 6 | 93 |
| 2000 | Diciembre | - | 15 | 19 | 11 | 12 | 10 | 13 | - | 12 | 14 | 7 | 7 | 120 |
| 2001 | Diciembre | 2 | 15 | 19 | 13 | 12 | 11 | 15 | - | 15 | 14 | 7 | 8 | 131 |
| 2002 | Diciembre | - | 15 | - | - | 13 | 11 | 16 | - | 0 | - | 8 | 9 | 72 |

EVOLUCION DE INDICADORES DE ACTIVIDAD ADMINISTRADORAS DE FONDOS DE INVERSION

TOTAL ACTIVO (en millones de pesos de cada año)

| | | Bandesarrollo Austral | Banchile Adm. de F.I. | BHIF Adm. Fi. | Santiago S.A. | Total |
|------|-----------|--------------------------|--------------------------|------------------|------------------|-------|
| 1996 | Diciembre | – | 134 | 937 | 829 | 1.900 |
| 1997 | Diciembre | 146 | 326 | 984 | 993 | 2.451 |
| 1998 | Diciembre | 160 | 265 | 1.064 | 831 | 2.321 |
| 1999 | Diciembre | 166 | 215 | 1.178 | 850 | 2.411 |
| 2000 | Diciembre | 170 | 155 | 1.321 | 881 | 2.528 |
| 2001 | Diciembre | 171 | 182 | 1.436 | 941 | 2.731 |
| 2002 | Diciembre | – | – | 1.495 | – | 1.495 |

PATRIMONIO (en millones de pesos de cada año)

| | | Bandesarrollo Austral | Banchile Adm. de F.I. | BHIF Adm. Fi. | Santiago S.A. | Total |
|------|-----------|--------------------------|--------------------------|------------------|------------------|-------|
| 1996 | Diciembre | – | 134 | 933 | 767 | 1.834 |
| 1997 | Diciembre | 142 | 310 | 976 | 948 | 2.377 |
| 1998 | Diciembre | 157 | 242 | 1.034 | 794 | 2.229 |
| 1999 | Diciembre | 164 | 193 | 1.166 | 815 | 2.340 |
| 2000 | Diciembre | 170 | 153 | 1.303 | 837 | 2.464 |
| 2001 | Diciembre | 170 | 164 | 1.428 | 904 | 2.667 |
| 2002 | Diciembre | – | – | 1.482 | – | 1.482 |

UTILIDAD (en millones de pesos de cada año)

| | | Bandesarrollo Austral | Banchile Adm. de F.I. | BHIF Adm. Fi. | Santiago S.A. | Total |
|------|-----------|--------------------------|--------------------------|------------------|------------------|-------|
| 1996 | Diciembre | – | 0 | (25) | 105 | 80 |
| 1997 | Diciembre | 0 | (70) | (14) | 132 | 47 |
| 1998 | Diciembre | 0 | (80) | 15 | 175 | 110 |
| 1999 | Diciembre | 2 | (54) | 105 | 145 | 197 |
| 2000 | Diciembre | (1) | (49) | 82 | 133 | 164 |
| 2001 | Diciembre | (5) | (89) | 84 | 121 | 110 |
| 2002 | Diciembre | – | – | 11 | – | 11 |

RENTABILIDAD DEL CAPITAL (porcentajes)

| | | Bandesarrollo Austral | Banchile Adm. de F.I. | BHIF Adm. Fi. | Santiago S.A. | Total |
|------|-----------|--------------------------|--------------------------|------------------|------------------|-------|
| 1996 | Diciembre | – | 0,00 | 0,00 | 15,90 | 4,60 |
| 1997 | Diciembre | 0,00 | 0,00 | 0,00 | 16,30 | 2,10 |
| 1998 | Diciembre | 0,00 | 0,00 | 1,50 | 28,40 | 5,20 |
| 1999 | Diciembre | 1,30 | 0,00 | 9,90 | 21,60 | 9,20 |
| 2000 | Diciembre | 0,00 | 0,00 | 6,80 | 18,90 | 7,10 |
| 2001 | Diciembre | 0,00 | 0,00 | 6,30 | 15,50 | 4,30 |
| 2002 | Diciembre | – | – | 0,80 | – | 0,80 |

PATRIMONIO DE LOS FONDOS ADMINISTRADOS (en millones de pesos de cada año)

| | | Bandesarrollo Austral | Banchile Adm. de F.I. | BHIF Adm. Fi. | Santiago S.A. | Total |
|------|-----------|--------------------------|--------------------------|------------------|------------------|--------|
| 1996 | Diciembre | – | 0 | 2.391 | 15.442 | 17.833 |
| 1997 | Diciembre | 0 | 7.450 | 7.539 | 17.777 | 32.767 |
| 1998 | Diciembre | 0 | 8.605 | 7.765 | 19.005 | 35.377 |
| 1999 | Diciembre | 164 | 9.265 | 8.975 | 19.593 | 37.998 |
| 2000 | Diciembre | 170 | 0 | 9.010 | 20.926 | 30.106 |
| 2001 | Diciembre | 170 | 5.972 | 9.624 | 21.597 | 37.364 |
| 2002 | Diciembre | – | – | 3.691 | – | 3.691 |

NUMERO DE FONDOS ADMINISTRADOS

| | | Bandesarrollo Austral | Banchile Adm. de F.I. | BHIF Adm. Fi. | Santiago S.A. | Total |
|------|-----------|--------------------------|--------------------------|------------------|------------------|-------|
| 1996 | Diciembre | – | 0 | 2 | 1 | 3 |
| 1997 | Diciembre | 0 | 1 | 3 | 1 | 5 |
| 1998 | Diciembre | 0 | 1 | 2 | 1 | 4 |
| 1999 | Diciembre | 0 | 1 | 2 | 1 | 4 |
| 2000 | Diciembre | 0 | 0 | 2 | 1 | 3 |
| 2001 | Diciembre | 0 | 1 | 2 | 1 | 4 |
| 2002 | Diciembre | 1 | – | 1 | – | 2 |

EVOLUCION DE INDICADORES DE ACTIVIDAD SOCIEDADES DE LEASING INMOBILIARIAS

TOTAL ACTIVO (en millones de pesos de cada año)

| | | Bandesarrollo Hab. | Bhif Soc. Leas. Hab. | Total |
|------|-----------|--------------------|----------------------|--------|
| 1996 | Diciembre | – | 799 | 799 |
| 1997 | Diciembre | 1.499 | 820 | 2.320 |
| 1998 | Diciembre | 2.938 | 2.665 | 5.604 |
| 1999 | Diciembre | 5.732 | 5.486 | 11.218 |
| 2000 | Diciembre | 5.633 | 3.985 | 9.618 |
| 2001 | Diciembre | 9.122 | 6.528 | 15.650 |
| 2002 | Diciembre | 15.414 | 6.620 | 22.034 |

PATRIMONIO (en millones de pesos de cada año)

| | | Bandesarrollo Hab. | Bhif Soc. Leas. Hab. | Total |
|------|-----------|--------------------|----------------------|-------|
| 1996 | Diciembre | – | 792 | 792 |
| 1997 | Diciembre | 440 | 657 | 1.098 |
| 1998 | Diciembre | 225 | 403 | 629 |
| 1999 | Diciembre | 985 | 693 | 1.678 |
| 2000 | Diciembre | 1.417 | 1.941 | 3.358 |
| 2001 | Diciembre | 2.262 | 2.694 | 4.956 |
| 2002 | Diciembre | 4.538 | 3.917 | 8.456 |

UTILIDAD (en millones de pesos de cada año)

| | | Bandesarrollo Hab. | Bhif Soc. Leas. Hab. | Total |
|------|-----------|--------------------|----------------------|-------|
| 1996 | Diciembre | – | 0 | 0 |
| 1997 | Diciembre | (116) | (184) | (301) |
| 1998 | Diciembre | (233) | (282) | (515) |
| 1999 | Diciembre | 506 | (320) | 186 |
| 2000 | Diciembre | 484 | 589 | 1.074 |
| 2001 | Diciembre | 800 | 692 | 1.493 |
| 2002 | Diciembre | 2.208 | 1.141 | 3.350 |

RENTABILIDAD DEL CAPITAL (porcentajes)

| | | Bandesarrollo Hab. | Bhif Soc. Leas. Hab. | Total |
|------|-----------|--------------------|----------------------|-------|
| 1996 | Diciembre | – | 0,00 | 0,00 |
| 1997 | Diciembre | 0,00 | 0,00 | 0,00 |
| 1998 | Diciembre | 0,00 | 0,00 | 0,00 |
| 1999 | Diciembre | 105,90 | 0,00 | 12,50 |
| 2000 | Diciembre | 51,90 | 43,60 | 47,00 |
| 2001 | Diciembre | 54,80 | 34,60 | 43,10 |
| 2002 | Diciembre | 94,80 | 41,10 | 65,60 |

EVOLUCION DE INDICADORES DE ACTIVIDAD ADMINISTRADORAS DE FONDOS PARA LA VIVIENDA

TOTAL ACTIVO (en millones de pesos de cada año)

| | | Bandesarrollo | Banestado | Bhif-AFV | Total |
|------|-----------|---------------|-----------|----------|--------------|
| 1996 | Diciembre | 172 | – | 193 | 365 |
| 1997 | Diciembre | 183 | – | 205 | 389 |
| 1998 | Diciembre | 233 | 348 | 187 | 769 |
| 1999 | Diciembre | 289 | 380 | 200 | 871 |
| 2000 | Diciembre | 357 | 419 | 257 | 1.033 |
| 2001 | Diciembre | 403 | 715 | 282 | 1.401 |
| 2002 | Diciembre | – | 1.071 | 315 | 1.386 |

PATRIMONIO (en millones de pesos de cada año)

| | | Bandesarrollo | Banestado | Bhif-AFV | Total |
|------|-----------|---------------|-----------|----------|--------------|
| 1996 | Diciembre | 165 | – | 184 | 349 |
| 1997 | Diciembre | 172 | – | 202 | 374 |
| 1998 | Diciembre | 218 | 339 | 177 | 736 |
| 1999 | Diciembre | 266 | 372 | 195 | 833 |
| 2000 | Diciembre | 328 | 406 | 253 | 987 |
| 2001 | Diciembre | 386 | 672 | 270 | 1.329 |
| 2002 | Diciembre | – | 1.028 | 302 | 1.331 |

UTILIDAD (en millones de pesos de cada año)

| | | Bandesarrollo | Banestado | Bhif-AFV | Total |
|------|-----------|---------------|-----------|----------|--------------|
| 1996 | Diciembre | 0 | – | (82) | (82) |
| 1997 | Diciembre | (197) | – | (90) | (288) |
| 1998 | Diciembre | 22 | 0 | (33) | (10) |
| 1999 | Diciembre | 41 | 24 | 12 | 78 |
| 2000 | Diciembre | 49 | 16 | 48 | 114 |
| 2001 | Diciembre | 48 | 253 | 9 | 311 |
| 2002 | Diciembre | – | 336 | 23 | 359 |

RENTABILIDAD DEL CAPITAL (porcentajes)

| | | Bandesarrollo | Banestado | Bhif-AFV | Total |
|------|-----------|---------------|-----------|----------|--------------|
| 1996 | Diciembre | 0,00 | – | 0,00 | 0,00 |
| 1997 | Diciembre | 0,00 | – | 0,00 | 0,00 |
| 1998 | Diciembre | 11,50 | 0,00 | 0,00 | 0,00 |
| 1999 | Diciembre | 18,40 | 7,00 | 6,90 | 10,40 |
| 2000 | Diciembre | 17,80 | 4,10 | 23,90 | 13,10 |
| 2001 | Diciembre | 14,40 | 60,50 | 3,70 | 30,60 |
| 2002 | Diciembre | – | 48,50 | 8,60 | 37,10 |

**EVOLUCION DE INDICADORES DE ACTIVIDAD
ADMINISTRADORAS GENERAL DE FONDOS DE INVERSION**

TOTAL ACTIVO (en millones de pesos de cada año)

| | | Banchile | Bandesarrollo | Santiago | Total |
|------|-----------|----------|---------------|----------|---------------|
| 1996 | Diciembre | - | - | - | - |
| 1997 | Diciembre | - | - | - | - |
| 1998 | Diciembre | - | - | - | - |
| 1999 | Diciembre | - | - | - | - |
| 2000 | Diciembre | - | - | - | - |
| 2001 | Diciembre | - | - | - | - |
| 2002 | Diciembre | 9.006 | 926 | 9.969 | 19.902 |

PATRIMONIO (en millones de pesos de cada año)

| | | Banchile | Bandesarrollo | Santiago | Total |
|------|-----------|----------|---------------|----------|---------------|
| 1996 | Diciembre | - | - | - | - |
| 1997 | Diciembre | - | - | - | - |
| 1998 | Diciembre | - | - | - | - |
| 1999 | Diciembre | - | - | - | - |
| 2000 | Diciembre | - | - | - | - |
| 2001 | Diciembre | - | - | - | - |
| 2002 | Diciembre | 3.650 | 884 | 8.499 | 13.034 |

UTILIDAD (en millones de pesos de cada año)

| | | Banchile | Bandesarrollo | Santiago | Total |
|------|-----------|----------|---------------|----------|--------------|
| 1996 | Diciembre | - | - | - | - |
| 1997 | Diciembre | - | - | - | - |
| 1998 | Diciembre | - | - | - | - |
| 1999 | Diciembre | - | - | - | - |
| 2000 | Diciembre | - | - | - | - |
| 2001 | Diciembre | - | - | - | - |
| 2002 | Diciembre | 4.866 | 134 | 3.099 | 8.100 |

RENTABILIDAD DEL CAPITAL (porcentajes)

| | | Banchile | Bandesarrollo | Santiago | Total |
|------|-----------|----------|---------------|----------|---------------|
| 1996 | Diciembre | - | - | - | - |
| 1997 | Diciembre | - | - | - | - |
| 1998 | Diciembre | - | - | - | - |
| 1999 | Diciembre | - | - | - | - |
| 2000 | Diciembre | - | - | - | - |
| 2001 | Diciembre | - | - | - | - |
| 2002 | Diciembre | - | 17,90 | 57,40 | 164,10 |

PATRIMONIO DE LOS FONDOS ADMINISTRADOS (en millones de pesos de cada año)

| | | Banchile | Bandesarrollo | Santiago | Total |
|------|-----------|-----------|---------------|----------|------------------|
| 1996 | Diciembre | - | - | - | - |
| 1997 | Diciembre | - | - | - | - |
| 1998 | Diciembre | - | - | - | - |
| 1999 | Diciembre | - | - | - | - |
| 2000 | Diciembre | - | - | - | - |
| 2001 | Diciembre | - | - | - | - |
| 2002 | Diciembre | 1.231.653 | 884 | 974.626 | 2.207.164 |

NUMERO DE FONDOS ADMINISTRADOS

| | | Banchile | Bandesarrollo | Santiago | Total |
|------|-----------|----------|---------------|----------|-----------|
| 1996 | Diciembre | - | - | - | - |
| 1997 | Diciembre | - | - | - | - |
| 1998 | Diciembre | - | - | - | - |
| 1999 | Diciembre | - | - | - | - |
| 2000 | Diciembre | - | - | - | - |
| 2001 | Diciembre | - | - | - | - |
| 2002 | Diciembre | 34 | 5 | 33 | 72 |

EVOLUCION DE INDICADORES DE ACTIVIDAD SOCIEDADES DE APOYO AL GIRO

TOTAL ACTIVO (en millones de pesos de cada año)

| | Artículos Chile | BCI Servicios | Banestado Contact | CCA. S.A. | Globalnet | Nexus | Promarket S.A. | Proservice S.A. | Redbanc | Soc. Interb. de Dep. de Valores | Sociedad de Tar. | Servipag | Transbank ex Edibank* | Transbank S.A. | Total |
|------|-----------------|---------------|-------------------|-----------|-----------|-------|----------------|-----------------|---------|---------------------------------|------------------|----------|-----------------------|----------------|---------|
| 1996 | Diciembre | - | - | - | 493 | - | - | - | 4.622 | 531 | - | 2.963 | 2.373 | 76.192 | 87.174 |
| 1997 | Diciembre | - | - | - | 522 | 1.618 | - | - | 4.922 | 456 | - | 3.846 | 2.144 | 86.074 | 99.585 |
| 1998 | Diciembre | - | - | - | 505 | 4.420 | - | - | 5.178 | 486 | - | 3.836 | 81.246 | - | 95.674 |
| 1999 | Diciembre | - | - | - | 574 | 6.873 | - | 1.272 | 5.295 | 536 | - | 4.915 | 95.542 | - | 115.637 |
| 2000 | Diciembre | - | - | - | 773 | 6.807 | - | 1.203 | 5.492 | 768 | 638 | 2.647 | 106.622 | - | 125.858 |
| 2001 | Diciembre | 5.427 | 145 | - | 915 | 6.557 | - | 1.359 | 5.221 | 1.097 | 1.435 | 2.877 | 116.149 | - | 141.729 |
| 2002 | Diciembre | 5.167 | 212 | 1.507 | 568 | 6.048 | 771 | 465 | 5.451 | 1.379 | 954 | 2.941 | 134.055 | - | 160.252 |

PATRIMONIO (en millones de pesos de cada año)

| | Artículos Chile | BCI Servicios | Banestado Contact | CCA. S.A. | Globalnet | Nexus | Promarket S.A. | Proservice S.A. | Redbanc | Soc. Interb. de Dep. de Valores | Sociedad de Tar. | Servipag | Transbank ex Edibank* | Transbank S.A. | Total |
|------|-----------------|---------------|-------------------|-----------|-----------|-------|----------------|-----------------|---------|---------------------------------|------------------|----------|-----------------------|----------------|--------|
| 1996 | Diciembre | - | - | - | 327 | - | - | - | 2.759 | 531 | - | 1.083 | 154 | 5.457 | 10.311 |
| 1997 | Diciembre | - | - | - | 368 | 860 | - | - | 3.015 | 456 | - | 1.317 | 321 | 4.084 | 10.424 |
| 1998 | Diciembre | - | - | - | 436 | 648 | - | - | 3.155 | 486 | - | 1.445 | 3.656 | - | 9.828 |
| 1999 | Diciembre | - | - | - | 537 | 1.261 | - | 130 | 3.252 | 536 | - | 1.220 | 3.607 | - | 11.007 |
| 2000 | Diciembre | - | - | - | 692 | 1.033 | - | 140 | 3.414 | 768 | 459 | 1.202 | 3.238 | - | 11.573 |
| 2001 | Diciembre | 1.293 | 49 | - | 826 | 3.105 | - | 146 | 3.388 | 1.097 | 508 | 1.293 | 3.940 | - | 16.056 |
| 2002 | Diciembre | (136) | 50 | 925 | 517 | 3.384 | 346 | 38 | 3.431 | 1.378 | 582 | 1.432 | 4.786 | - | 17.197 |

UTILIDAD (en millones de pesos de cada año)

| | Artículos Chile | BCI Servicios | Banestado Contact | CCA. S.A. | Globalnet | Nexus | Promarket S.A. | Proservice S.A. | Redbanc | Soc. Interb. de Dep. de Valores | Sociedad de Tar. | Servipag | Transbank ex Edibank* | Transbank S.A. | Total |
|------|-----------------|---------------|-------------------|-----------|-----------|-------|----------------|-----------------|---------|---------------------------------|------------------|----------|-----------------------|----------------|---------|
| 1996 | Diciembre | - | - | - | (90) | - | - | - | 508 | (419) | - | 111 | (1.095) | 947 | (38) |
| 1997 | Diciembre | - | - | - | 20 | (66) | - | - | 618 | (119) | - | 166 | (1.011) | 693 | 300 |
| 1998 | Diciembre | - | - | - | 52 | (248) | - | - | 661 | 70 | - | 70 | (755) | - | (210) |
| 1999 | Diciembre | - | - | - | 88 | (667) | - | 40 | 696 | 37 | - | (262) | (143) | - | (165) |
| 2000 | Diciembre | - | - | - | 130 | (914) | - | 3 | 732 | 206 | 15 | (74) | (538) | - | (299) |
| 2001 | Diciembre | (190) | 5 | - | 112 | 0 | - | 1 | 626 | 305 | (162) | 53 | 601 | - | 1.443 |
| 2002 | Diciembre | (2.487) | 5 | (69) | (128) | 185 | 55 | (111) | 594 | 248 | (540) | 100 | 732 | - | (1.377) |

RENTABILIDAD DEL CAPITAL (porcentajes)

| | Artículos Chile | BCI Servicios | Banestado Contact | CCA. S.A. | Globalnet | Nexus | Promarket S.A. | Proservice S.A. | Redbanc | Soc. Interb. de Dep. de Valores | Sociedad de Tar. | Servipag | Transbank ex Edibank* | Transbank S.A. | Total |
|------|-----------------|---------------|-------------------|-----------|-----------|-------|----------------|-----------------|---------|---------------------------------|------------------|----------|-----------------------|----------------|-------|
| 1996 | Diciembre | - | - | - | 0,00 | - | - | - | 22,60 | 0,00 | - | 11,40 | 0,00 | 21,00 | 0,00 |
| 1997 | Diciembre | - | - | - | 5,90 | 0,00 | - | - | 25,80 | 0,00 | - | 14,50 | 0,00 | 20,40 | 3,00 |
| 1998 | Diciembre | - | - | - | 13,70 | 0,00 | - | - | 26,50 | 2,10 | - | 5,10 | 0,00 | - | 0,00 |
| 1999 | Diciembre | - | - | - | 19,90 | 0,00 | - | 45,10 | 27,30 | 7,60 | - | 0,00 | 0,00 | - | 0,00 |
| 2000 | Diciembre | - | 16,00 | - | 23,10 | 0,00 | - | 2,70 | 27,30 | 36,70 | 3,60 | 0,00 | 0,00 | - | 0,00 |
| 2001 | Diciembre | 0,00 | 11,80 | - | 15,80 | 0,00 | - | 1,10 | 22,70 | 38,60 | 0,00 | 4,30 | 18,00 | - | 9,90 |
| 2002 | Diciembre | 0,00 | 12,40 | 0,00 | 0,00 | 5,80 | 19,20 | 0,00 | 21,00 | 21,90 | 0,00 | 7,60 | 18,10 | 0,00 | 0,00 |

* A partir de septiembre de 1998, las cifras incorporan las actividades que desarrollaba la empresa Transbank S.A., la cual se fusionó con Edibank S.A.

EVOLUCION DE INDICADORES DE ACTIVIDAD SOCIEDADES DE COBRANZA

TOTAL ACTIVO (en millones de pesos de cada año)

| | | Banestado | Cobranza y Rec. | Normaliza | Socofin S.A. | Total |
|------|-----------|-----------|-----------------|-----------|--------------|-------|
| 1996 | Diciembre | - | - | - | - | - |
| 1997 | Diciembre | - | - | - | - | - |
| 1998 | Diciembre | - | - | 501 | - | 501 |
| 1999 | Diciembre | - | 758 | 631 | - | 1.390 |
| 2000 | Diciembre | 1.765 | 645 | 732 | - | 3.142 |
| 2001 | Diciembre | 1.937 | 492 | 608 | - | 3.038 |
| 2002 | Diciembre | 2.694 | 1.322 | 538 | 3.982 | 8.537 |

PATRIMONIO (en millones de pesos de cada año)

| | | Banestado | Cobranza y Rec. | Normaliza | Socofin S.A. | Total |
|------|-----------|-----------|-----------------|-----------|--------------|-------|
| 1996 | Diciembre | - | - | - | - | - |
| 1997 | Diciembre | - | - | - | - | - |
| 1998 | Diciembre | - | - | 330 | - | 330 |
| 1999 | Diciembre | - | 55 | 561 | - | 617 |
| 2000 | Diciembre | 1.508 | 125 | 680 | - | 2.314 |
| 2001 | Diciembre | 1.579 | 38 | 539 | - | 2.156 |
| 2002 | Diciembre | 2.028 | 787 | 419 | 630 | 3.865 |

UTILIDAD (en millones de pesos de cada año)

| | | Banestado | Cobranza y Rec. | Normaliza | Socofin S.A. | Total |
|------|-----------|-----------|-----------------|-----------|--------------|-------|
| 1996 | Diciembre | - | - | - | - | - |
| 1997 | Diciembre | - | - | - | - | - |
| 1998 | Diciembre | - | - | 279 | - | 279 |
| 1999 | Diciembre | - | (59) | 509 | - | 449 |
| 2000 | Diciembre | 21 | 66 | 583 | - | 671 |
| 2001 | Diciembre | 835 | 309 | 776 | - | 1.921 |
| 2002 | Diciembre | 1.291 | 747 | 857 | 37 | 2.934 |

RENTABILIDAD DEL CAPITAL (porcentajes)

| | | Banestado | Cobranza y Rec. | Normaliza | Socofin S.A. | Total |
|------|-----------|-----------|-----------------|-----------|--------------|--------|
| 1996 | Diciembre | - | - | - | - | - |
| 1997 | Diciembre | - | - | - | - | - |
| 1998 | Diciembre | - | - | 544,60 | - | 544,60 |
| 1999 | Diciembre | - | 0,00 | 966,60 | - | 268,70 |
| 2000 | Diciembre | 1,50 | 115,10 | 597,00 | - | 40,90 |
| 2001 | Diciembre | 112,40 | 0,00 | 0,00 | - | 818,20 |
| 2002 | Diciembre | 175,40 | 1.896,90 | 0,00 | 6,30 | 315,10 |

EVOLUCION DE INDICADORES DE ACTIVIDAD. SOCIEDADES DE SEGUROS

TOTAL ACTIVO (en millones de pesos de cada año)

| | Atlas | BCI | Bhif | Banchile | BancoEstado | BankBoston | Bice | Citibank | Corp | Genera | Santander | Santiago | Scotiabank Sud Americano | Banewards | Total |
|----------------|-------|-------|-------|----------|-------------|------------|------|----------|-------|--------|-----------|----------|--------------------------|-----------|--------|
| 1996 Diciembre | - | - | - | - | - | - | - | - | - | - | - | - | - | - | - |
| 1997 Diciembre | - | 665 | - | - | - | - | - | - | - | - | - | - | - | - | - |
| 1998 Diciembre | 727 | 665 | 769 | 210 | - | - | - | - | 100 | - | 323 | 308 | 154 | 460 | 3.720 |
| 1999 Diciembre | - | 661 | 828 | 414 | - | - | - | 2.313 | 249 | 355 | 485 | 351 | 658 | 1.009 | 7.327 |
| 2000 Diciembre | - | 522 | 1.039 | 631 | 1.674 | 380 | 209 | 4.330 | 233 | 1.383 | 444 | 509 | 878 | 1.078 | 13.315 |
| 2001 Diciembre | - | 1.251 | 1.918 | 1.141 | 2.900 | 758 | 224 | 6.463 | 615 | 447 | 1.038 | 567 | 1.059 | 1.456 | 19.843 |
| 2002 Diciembre | - | 833 | 3.109 | 3.175 | 3.674 | 1.586 | 226 | 9.155 | 1.363 | 776 | 3.865 | 815 | 1.443 | - | 30.024 |

PATRIMONIO (en millones de pesos de cada año)

| | Atlas | BCI | Bhif | Banchile | BancoEstado | BankBoston | Bice | Citibank | Corp | Genera | Santander | Santiago | Scotiabank Sud Americano | Banewards | Total |
|----------------|-------|-----|-------|----------|-------------|------------|------|----------|-------|--------|-----------|----------|--------------------------|-----------|--------|
| 1996 Diciembre | - | - | - | - | - | - | - | - | - | - | - | - | - | - | - |
| 1997 Diciembre | - | - | - | - | - | - | - | - | - | - | - | - | - | - | - |
| 1998 Diciembre | 567 | 119 | 184 | 180 | - | - | - | - | 73 | - | 219 | 308 | 89 | 349 | 2.091 |
| 1999 Diciembre | - | 105 | 453 | 325 | - | - | - | 2.102 | 163 | 290 | 396 | 117 | 505 | 795 | 5.255 |
| 2000 Diciembre | - | 270 | 726 | 492 | 1.403 | 349 | 187 | 4.150 | 181 | 1.289 | 301 | 134 | 749 | 836 | 11.072 |
| 2001 Diciembre | - | 745 | 1.531 | 422 | 2.512 | 686 | 201 | 6.312 | 493 | 317 | 853 | 164 | 956 | 1.237 | 16.433 |
| 2002 Diciembre | - | 623 | 2.632 | 2.528 | 3.255 | 1.392 | 188 | 8.965 | 1.111 | 663 | 3.248 | 815 | 1.193 | - | 26.618 |

UTILIDAD (en millones de pesos de cada año)

| | Atlas | BCI | Bhif | Banchile | BancoEstado | BankBoston | Bice | Citibank | Corp | Genera | Santander | Santiago | Scotiabank Sud Americano | Banewards | Total |
|----------------|-------|------|-------|----------|-------------|------------|------|----------|-------|--------|-----------|----------|--------------------------|-----------|--------|
| 1996 Diciembre | - | - | - | - | - | - | - | - | - | - | - | - | - | - | - |
| 1997 Diciembre | - | - | - | - | - | - | - | - | - | - | - | - | - | - | - |
| 1998 Diciembre | 645 | 373 | 204 | 35 | - | - | - | - | 127 | - | (593) | 525 | 3 | 202 | 1.524 |
| 1999 Diciembre | - | (17) | 264 | 139 | - | - | - | 1.490 | 88 | 259 | (135) | 539 | 413 | 437 | 3.480 |
| 2000 Diciembre | - | 159 | 395 | 151 | 1.233 | 153 | 41 | 1.949 | 165 | 1.135 | 386 | 594 | 622 | 515 | 7.505 |
| 2001 Diciembre | - | 466 | 782 | 259 | 2.272 | 326 | 8 | 2.032 | 474 | 1.336 | 542 | 876 | 710 | 790 | 10.880 |
| 2002 Diciembre | - | 463 | 1.055 | 815 | 3.007 | 685 | 92 | 2.464 | 1.091 | 976 | 2.200 | 815 | 940 | - | 14.610 |

RENTABILIDAD DEL CAPITAL (porcentajes)

| | Atlas | BCI | Bhif | Banchile | BancoEstado | BankBoston | Bice | Citibank | Corp | Genera | Santander | Santiago | Scotiabank Sud Americano | Banewards | Total |
|----------------|-------|--------|--------|----------|-------------|------------|-------|----------|----------|--------|-----------|----------|--------------------------|-----------|--------|
| 1996 Diciembre | - | - | - | - | - | - | - | - | - | - | - | - | - | - | - |
| 1997 Diciembre | - | - | - | - | - | - | - | - | - | - | - | - | - | - | - |
| 1998 Diciembre | 0,00 | 0,00 | 0,00 | 24,20 | - | - | - | - | 0,00 | - | 0,00 | 0,00 | 4,30 | 137,80 | 268,60 |
| 1999 Diciembre | - | 0,00 | 139,80 | 75,10 | - | - | - | 243,40 | 118,30 | 844,30 | 0,00 | 0,00 | 452,20 | 122,10 | 196,20 |
| 2000 Diciembre | - | 144,20 | 119,50 | 44,60 | 726,60 | 78,40 | 28,20 | 88,60 | 982,70 | 756,30 | 0,00 | 0,00 | 492,70 | 161,00 | 210,40 |
| 2001 Diciembre | - | 167,20 | 104,50 | 159,10 | 947,60 | 90,70 | 4,50 | 47,50 | 2.510,10 | 0,00 | 174,30 | 0,00 | 289,60 | 177,30 | 195,90 |
| 2002 Diciembre | - | 289,50 | 67,00 | 47,60 | 1.217,50 | 97,00 | 97,50 | 37,90 | 5.435,40 | 0,00 | 210,00 | 0,00 | 372,10 | 0,00 | 121,70 |

EVOLUCION DE INDICADORES DE ACTIVIDAD SOCIEDADES SECURITIZADORAS

TOTAL ACTIVO (en millones de pesos de cada año)

| | | Banchile | De Crédito e Inversiones | Santander | Total |
|------|-----------|----------|--------------------------|-----------|--------|
| 1996 | Diciembre | - | - | - | - |
| 1997 | Diciembre | - | - | - | - |
| 1998 | Diciembre | - | - | 579 | 579 |
| 1999 | Diciembre | - | - | 3.401 | 3.401 |
| 2000 | Diciembre | 248 | - | 14.939 | 15.188 |
| 2001 | Diciembre | 1.928 | 1.362 | 72.577 | 75.868 |
| 2002 | Diciembre | 7.726 | 8.358 | 4.854 | 20.940 |

PATRIMONIO (en millones de pesos de cada año)

| | | Banchile | De Crédito e Inversiones | Santander | Total |
|------|-----------|----------|--------------------------|-----------|-------|
| 1996 | Diciembre | - | - | - | - |
| 1997 | Diciembre | - | - | - | - |
| 1998 | Diciembre | - | - | 293 | 293 |
| 1999 | Diciembre | - | - | 579 | 579 |
| 2000 | Diciembre | 238 | - | 1.165 | 1.404 |
| 2001 | Diciembre | 437 | 343 | 1.201 | 1.982 |
| 2002 | Diciembre | 516 | 629 | 1.904 | 3.049 |

UTILIDAD (en millones de pesos de cada año)

| | | Banchile | De Crédito e Inversiones | Santander | Total |
|------|-----------|----------|--------------------------|-----------|-------|
| 1996 | Diciembre | - | - | - | - |
| 1997 | Diciembre | - | - | - | - |
| 1998 | Diciembre | - | - | (168) | (168) |
| 1999 | Diciembre | - | - | 279 | 279 |
| 2000 | Diciembre | 2 | - | 558 | 560 |
| 2001 | Diciembre | 239 | 219 | 0 | 459 |
| 2002 | Diciembre | 65 | 275 | 666 | 1.007 |

RENTABILIDAD DEL CAPITAL (porcentajes)

| | | Banchile | De Crédito e Inversiones | Santander | Total |
|------|-----------|----------|--------------------------|-----------|-------|
| 1996 | Diciembre | - | - | - | - |
| 1997 | Diciembre | - | - | - | - |
| 1998 | Diciembre | - | - | 0,00 | 0,00 |
| 1999 | Diciembre | - | - | 92,90 | 92,90 |
| 2000 | Diciembre | 0,90 | - | 92,00 | 66,40 |
| 2001 | Diciembre | 121,30 | 176,50 | 0,00 | 30,10 |
| 2002 | Diciembre | 14,50 | 78,00 | 53,80 | 49,30 |

EVOLUCION DE INDICADORES DE ACTIVIDAD SOCIEDADES FACTORING

TOTAL ACTIVO (en millones de pesos de cada año)

| | | BCI | Banchile | Banedwards | Santiago | Scotiabank Sud Americano | Total |
|------|-----------|--------|----------|------------|----------|-----------------------------|---------|
| 1996 | Diciembre | - | - | - | - | - | - |
| 1997 | Diciembre | - | - | - | - | - | - |
| 1998 | Diciembre | - | - | - | - | 9.615 | 9.615 |
| 1999 | Diciembre | 33.354 | 2.450 | - | 12.018 | 7.722 | 55.545 |
| 2000 | Diciembre | 37.727 | 14.083 | 9.794 | 20.267 | 9.589 | 91.461 |
| 2001 | Diciembre | 55.591 | 17.231 | 12.338 | 32.283 | 8.532 | 125.976 |
| 2002 | Diciembre | 79.726 | 53.987 | - | 26.856 | 9.754 | 170.325 |

PATRIMONIO (en millones de pesos de cada año)

| | | BCI | Banchile | Banedwards | Santiago | Scotiabank Sud Americano | Total |
|------|-----------|-------|----------|------------|----------|-----------------------------|--------|
| 1996 | Diciembre | - | - | - | - | - | - |
| 1997 | Diciembre | - | - | - | - | - | - |
| 1998 | Diciembre | - | - | - | - | 1.237 | 1.237 |
| 1999 | Diciembre | 3.214 | 1.226 | - | 1.573 | 1.304 | 7.318 |
| 2000 | Diciembre | 3.763 | 1.332 | 1.293 | 2.606 | 1.327 | 10.324 |
| 2001 | Diciembre | 6.250 | 1.839 | 1.806 | 2.740 | 1.598 | 14.235 |
| 2002 | Diciembre | 8.092 | 5.059 | - | 5.313 | 1.939 | 20.405 |

UTILIDAD (en millones de pesos de cada año)

| | | BCI | Banchile | Banedwards | Santiago | Scotiabank Sud Americano | Total |
|------|-----------|-------|----------|------------|----------|-----------------------------|-------|
| 1996 | Diciembre | - | - | - | - | - | - |
| 1997 | Diciembre | - | - | - | - | - | - |
| 1998 | Diciembre | - | - | - | - | 140 | 140 |
| 1999 | Diciembre | 723 | (70) | - | 513 | 35 | 1.202 |
| 2000 | Diciembre | 910 | 48 | (272) | 539 | 66 | 1.291 |
| 2001 | Diciembre | 1.870 | 465 | 472 | 1.002 | 229 | 4.041 |
| 2002 | Diciembre | 2.423 | 1.276 | - | 941 | 292 | 4.933 |

RENTABILIDAD DEL CAPITAL (porcentajes)

| | | BCI | Banchile | Banedwards | Santiago | Scotiabank Sud Americano | Total |
|------|-----------|-------|----------|------------|----------|-----------------------------|-------|
| 1996 | Diciembre | - | - | - | - | - | - |
| 1997 | Diciembre | - | - | - | - | - | - |
| 1998 | Diciembre | - | - | - | - | 12,80 | 12,80 |
| 1999 | Diciembre | 29,10 | 0,00 | - | 48,50 | 2,80 | 19,70 |
| 2000 | Diciembre | 31,90 | 3,80 | 0,00 | 26,10 | 5,20 | 14,30 |
| 2001 | Diciembre | 42,70 | 33,90 | 35,50 | 57,70 | 16,80 | 39,60 |
| 2002 | Diciembre | 42,70 | 33,70 | - | 21,50 | 17,80 | 31,90 |

CONCENTRACION DE LA CARTERA DE CONTRATOS DE LEASING POR CATEGORIA DE RIESGO Y TIPO DE OPERACION DE INSTITUCIONES FINANCIERAS

CLASIFICACION DE LOS CONTRATOS. DICIEMBRE 2002 (en porcentajes)

| POR CATEGORIA DE RIESGO | BBVA Banco Bhrif | BankBoston N.A. | Bice N.A. | Citibank N.A. | Corpbanca | Dresdner Bank Lateinamerika Chile | De Inversiones Chile | Del Desarrollo de Chile | HNS Banco | HSBC Bank USA | Santander- Chile | Scotiabank Sud Americano | Security | Total |
|-------------------------|------------------|-----------------|---------------|---------------|---------------|-----------------------------------|----------------------|-------------------------|---------------|---------------|------------------|--------------------------|---------------|---------------|
| A | 67,67 | 80,96 | 87,01 | 0,49 | 43,89 | 33,22 | 26,29 | 2,12 | 30,59 | 0,00 | 63,07 | 54,39 | 51,21 | 48,52 |
| B | 25,42 | 12,01 | 12,13 | 94,67 | 54,66 | 66,78 | 63,75 | 91,39 | 39,58 | 100,00 | 33,03 | 25,94 | 46,00 | 45,19 |
| B- | 5,79 | 7,03 | 0,52 | 3,99 | 1,14 | 0,00 | 5,75 | 5,90 | 21,84 | 0,00 | 3,72 | 16,97 | 2,74 | 4,76 |
| C | 1,11 | 0,00 | 0,00 | 0,85 | 0,11 | 0,00 | 4,16 | 0,36 | 7,99 | 0,00 | 0,13 | 2,70 | 0,05 | 1,46 |
| D | 0,00 | 0,00 | 0,34 | 0,00 | 0,21 | 0,00 | 0,04 | 0,23 | 0,00 | 0,00 | 0,04 | 0,00 | 0,00 | 0,07 |
| TOTAL | 100,00 | 100,00 | 100,00 | 100,00 | 100,00 | 100,00 | 100,00 | 100,00 | 100,00 | 100,00 | 100,00 | 100,00 | 100,00 | 100,00 |

CLASIFICACION DE LOS CONTRATOS. DICIEMBRE 2002 (en porcentajes)

| POR TIPO DE OPERACION | BBVA Banco Bhrif | BankBoston N.A. | Bice N.A. | Citibank N.A. | Corpbanca | Dresdner Bank Lateinamerika Chile | De Inversiones Chile | Del Desarrollo de Chile | HNS Banco | HSBC Bank USA | Santander- Chile | Scotiabank Sud Americano | Security | Total |
|-------------------------|------------------|-----------------|---------------|---------------|---------------|-----------------------------------|----------------------|-------------------------|---------------|---------------|------------------|--------------------------|---------------|---------------|
| Leasing mobiliario | 56,80 | 100,00 | 64,17 | 100,00 | 40,14 | 90,97 | 53,08 | 24,97 | 19,23 | 100,00 | 41,34 | 40,45 | 48,48 | 49,58 |
| Leasing inmobiliario | 26,54 | 0,00 | 26,57 | 0,00 | 21,98 | 1,87 | 34,57 | 50,51 | 43,38 | 0,00 | 24,58 | 34,90 | 19,53 | 26,69 |
| Lease-back mobiliario | 1,56 | 0,00 | 9,25 | 0,00 | 0,76 | 7,16 | 1,33 | 1,20 | 3,72 | 0,00 | 3,55 | 0,06 | 3,52 | 2,52 |
| Lease-back inmobiliario | 15,10 | 0,00 | 0,00 | 0,00 | 37,12 | 0,00 | 10,80 | 23,32 | 33,67 | 0,00 | 30,52 | 24,59 | 28,48 | 21,16 |
| Otros | 0,00 | 0,00 | 0,00 | 0,00 | 0,00 | 0,00 | 0,22 | 0,00 | 0,00 | 0,00 | 0,00 | 0,00 | 0,00 | 0,05 |
| TOTAL | 100,00 | 100,00 | 100,00 | 100,00 | 100,00 | 100,00 | 100,00 | 100,00 | 100,00 | 100,00 | 100,00 | 100,00 | 100,00 | 100,00 |

CLASIFICACION DE LOS CONTRATOS. DICIEMBRE 2002 (en porcentajes)

| POR MOROSIDAD | BBVA Banco Bhrif | BankBoston N.A. | Bice N.A. | Citibank N.A. | Corpbanca | Dresdner Bank Lateinamerika Chile | De Inversiones Chile | Del Desarrollo de Chile | HNS Banco | HSBC Bank USA | Santander- Chile | Scotiabank Sud Americano | Security | Total |
|----------------|------------------|-----------------|---------------|---------------|---------------|-----------------------------------|----------------------|-------------------------|---------------|---------------|------------------|--------------------------|---------------|---------------|
| Al día | 92,15 | 100,00 | 91,98 | 98,61 | 94,72 | 100,00 | 91,19 | 94,14 | 80,02 | 100,00 | 94,32 | 82,94 | 87,09 | 92,08 |
| 31 a 60 días | 3,89 | 0,00 | 3,59 | 0,32 | 1,75 | 0,00 | 0,59 | 1,76 | 3,31 | 0,00 | 1,93 | 3,51 | 9,29 | 2,62 |
| 61 a 90 días | 1,81 | 0,00 | 0,16 | 0,19 | 0,34 | 0,00 | 1,25 | 0,40 | 0,41 | 0,00 | 0,35 | 1,62 | 2,47 | 0,81 |
| 91 a 180 días | 1,20 | 0,00 | 0,49 | 0,19 | 0,83 | 0,00 | 4,03 | 1,16 | 2,87 | 0,00 | 0,72 | 0,96 | 1,09 | 1,81 |
| 181 o más días | 0,95 | 0,00 | 3,79 | 0,69 | 2,37 | 0,00 | 2,95 | 2,53 | 13,39 | 0,00 | 2,68 | 10,97 | 0,06 | 2,68 |
| TOTAL | 100,00 | 100,00 | 100,00 | 100,00 | 100,00 | 100,00 | 100,00 | 100,00 | 100,00 | 100,00 | 100,00 | 100,00 | 100,00 | 100,00 |

CONCENTRACION DE LA CARTERA DE CONTRATOS DE LEASING POR CATEGORIA DE RIESGO Y TIPO DE OPERACION DE SOCIEDADES FILIALES DE LEASING

CLASIFICACION DE LOS CONTRATOS. DICIEMBRE 2002 (en porcentajes)

| POR CATEGORIA DE RIESGO | Santiago Leasing | Sudameris | Total |
|-------------------------|------------------|---------------|---------------|
| A | 0,00 | 70,02 | 70,02 |
| B | 0,00 | 28,79 | 28,79 |
| B- | 0,00 | 0,78 | 0,78 |
| C | 0,00 | 0,42 | 0,42 |
| D | 0,00 | 0,00 | 0,00 |
| TOTAL | 100,00 | 100,00 | 100,00 |

CLASIFICACION DE LOS CONTRATOS. DICIEMBRE 2002 (en porcentajes)

| POR TIPO DE OPERACION | Santiago Leasing | Sudameris | Total |
|-------------------------|------------------|---------------|---------------|
| Leasing mobiliario | 0,00 | 80,22 | 80,22 |
| Leasing inmobiliario | 0,00 | 16,09 | 16,09 |
| Lease-back mobiliario | 0,00 | 2,25 | 2,25 |
| Lease-back inmobiliario | 0,00 | 1,45 | 1,45 |
| Otros | 0,00 | 0,00 | 0,00 |
| TOTAL | 100,00 | 100,00 | 100,00 |

CLASIFICACION DE LOS CONTRATOS. DICIEMBRE 2002 (en porcentajes)

| POR MOROSIDAD | Santiago Leasing | Sudameris | Total |
|----------------|------------------|---------------|---------------|
| Al día | 0,00 | 94,81 | 94,81 |
| 31 a 60 días | 0,00 | 0,76 | 0,76 |
| 61 a 90 días | 0,00 | 1,22 | 1,22 |
| 91 a 180 días | 0,00 | 2,86 | 2,86 |
| 181 o más días | 0,00 | 0,36 | 0,36 |
| TOTAL | 100,00 | 100,00 | 100,00 |

CONCENTRACION DE LA CARTERA DE CONTRATOS DE LEASING POR ACTIVIDAD ECONOMICA Y TIPO DE BIEN DE INSTITUCIONES FINANCIERAS

CLASIFICACION DE LOS CONTRATOS. DICIEMBRE 2002 (en millones de pesos)

| POR ACTIVIDAD ECONOMICA | BBVA Banco Bhif | BankBoston N.A. | Bice | Citibank N.A. | Corpbanca | Dresdner Bank | De Chile | De Crédito e Inv. | Del Desarrollo de Chile | HNS Banco | HSBC Bank USA | Santander- Chile | Sociolabank Sudamericano | Security | Total |
|---|-----------------|-----------------|---------------|---------------|----------------|---------------|----------------|-------------------|-------------------------|---------------|---------------|------------------|--------------------------|---------------|------------------|
| | | | | | | | | | | | | | | | |
| Agricultura y ganadería excepto fruticultura | 1.138 | 238 | 524 | 32 | 4.081 | 0 | 8.752 | 3.059 | 1.347 | 4.645 | 701 | 4.710 | 159 | 565 | 29.995 |
| Fruticultura | 297 | 0 | 567 | 0 | 512 | 0 | 5.510 | 308 | 661 | 0 | 0 | 4.710 | 13 | 314 | 10.742 |
| Silvicultura y extracción de madera | 448 | 0 | 4.105 | 0 | 1.497 | 0 | 2.433 | 325 | 86 | 134 | 290 | 4.527 | 28 | 585 | 14.459 |
| Pesca | 217 | 0 | 273 | 0 | 1.169 | 0 | 22.074 | 1.453 | 2.739 | 17 | 102 | 2.874 | 198 | 353 | 31.470 |
| Explotación de minas y canteras | 11.845 | 0 | 563 | 326 | 3.696 | 0 | 3.092 | 5.584 | 738 | 1.965 | 381 | 4.492 | 0 | 773 | 33.455 |
| Producción de petróleo crudo y gas natural | 5 | 0 | 0 | 0 | 11 | 0 | 136 | 20 | 0 | 0 | 41 | 1.558 | 0 | 0 | 1.772 |
| Ind. de prod. alimenticios, bebidas y tabacos | 1.045 | 110 | 6.892 | 113 | 768 | 964 | 3.938 | 6.137 | 1.119 | 4.469 | 509 | 9.489 | 0 | 1.427 | 36.960 |
| Industria textil y del cuero | 934 | 32 | 83 | 0 | 3.801 | 0 | 5.821 | 1.362 | 478 | 3.796 | 23 | 2.085 | 477 | 448 | 19.342 |
| Industria de la madera y muebles | 248 | 703 | 2.206 | 0 | 444 | 0 | 2.517 | 812 | 927 | 151 | 104 | 1.476 | 0 | 1.260 | 10.848 |
| Industrial del papel, imprentas y editoriales | 484 | 298 | 306 | 106 | 1.961 | 0 | 7.964 | 672 | 385 | 0 | 177 | 2.382 | 136 | 2.344 | 17.216 |
| Ind., prod. quim., deriv. del petróleo, carbón, caucho y plástico | 1.577 | 1.258 | 780 | 204 | 857 | 546 | 8.557 | 1.963 | 1.558 | 624 | 81 | 5.125 | 26 | 1.486 | 24.642 |
| Fab. prod. minerales metálicos y no metálicos, maq. y equipos | 2.773 | 240 | 843 | 0 | 2.414 | 0 | 5.726 | 3.090 | 1.745 | 319 | 173 | 3.753 | 188 | 940 | 22.204 |
| Otras industrias manufactureras | 833 | 1.570 | 217 | 651 | 6.894 | 95 | 11.974 | 2.156 | 49 | 2.021 | 5.995 | 12.991 | 77 | 756 | 46.278 |
| Electricidad, gas y agua | 221 | 0 | 178 | 0 | 0 | 0 | 1.035 | 220 | 42 | 0 | 7 | 1.035 | 189 | 4.431 | 6.488 |
| Construcción de viviendas | 948 | 58 | 102 | 0 | 14.182 | 0 | 12.129 | 1.466 | 567 | 664 | 435 | 12.786 | 15 | 2.281 | 45.634 |
| Otras obras y construcciones | 5.415 | 1.270 | 6.337 | 2.037 | 5.118 | 320 | 31.016 | 10.363 | 1.396 | 1.102 | 0 | 23.653 | 622 | 2.019 | 92.030 |
| Comercio al por mayor | 4.979 | 954 | 4.723 | 310 | 8.719 | 494 | 17.223 | 13.864 | 6.889 | 13.139 | 1.368 | 49.378 | 908 | 1.349 | 124.286 |
| Comercio al por menor, restaurantes y hoteles | 6.852 | 2.411 | 380 | 12 | 15.230 | 1.298 | 24.165 | 4.313 | 4.839 | 0 | 1.946 | 33.159 | 1.207 | 1.239 | 97.051 |
| Transporte y almacenamiento | 9.380 | 2.385 | 3.997 | 2.235 | 24.101 | 600 | 12.956 | 7.346 | 5.616 | 455 | 17.587 | 20.958 | 1.807 | 4.273 | 113.694 |
| Comunicaciones | 363 | 18 | 4.042 | 64 | 2.206 | 0 | 264 | 3.616 | 78 | 129 | 64 | 7.448 | 0 | 4.046 | 22.338 |
| Establecimientos financ. y de seguros | 399 | 728 | 455 | 7 | 13.494 | 0 | 3.707 | 3.000 | 1.237 | 145 | 344 | 790 | 177 | 2.052 | 26.537 |
| Bienes inmuebles y servicios prestados a las empresas | 14.957 | 3.020 | 9.178 | 1.253 | 10.281 | 994 | 34.296 | 11.471 | 6.038 | 0 | 2.736 | 41.995 | 979 | 9.951 | 147.149 |
| Servicios comunales, sociales y personales | 14.544 | 1.471 | 5.125 | 338 | 8.519 | 0 | 24.746 | 8.126 | 7.092 | 8.847 | 1.260 | 32.811 | 2.086 | 11.700 | 126.665 |
| Otros | 0 | 857 | 189 | 0 | 0 | 0 | 62 | 56 | 21 | 0 | 0 | 2.944 | 0 | 81 | 4.211 |
| TOTAL | 79.902 | 17.623 | 52.065 | 7.687 | 129.956 | 5.312 | 250.094 | 90.784 | 45.648 | 42.882 | 35.426 | 284.089 | 9.293 | 54.673 | 1.105.477 |

CLASIFICACION DE LOS CONTRATOS. DICIEMBRE 2002 (en millones de pesos)

| POR TIPO DE BIEN | BBVA Banco Bhif | BankBoston N.A. | Bice | Citibank N.A. | Corpbanca | Dresdner Bank | De Chile | De Crédito e Inv. | Del Desarrollo de Chile | HNS Banco | HSBC Bank USA | Santander- Chile | Sociolabank Sudamericano | Security | Total |
|--|-----------------|-----------------|---------------|---------------|----------------|---------------|----------------|-------------------|-------------------------|---------------|---------------|------------------|--------------------------|---------------|------------------|
| | | | | | | | | | | | | | | | |
| Automóviles | 3.137 | 1.608 | 3.111 | 300 | 3.149 | 238 | 7.702 | 5.874 | 925 | 1.848 | 0 | 13.717 | 29 | 1.579 | 43.509 |
| Equipos de transporte | 8.029 | 3.182 | 6.414 | 2.999 | 31.695 | 61 | 36.108 | 10.395 | 5.299 | 1.549 | 0 | 24.287 | 1.268 | 6.653 | 161.309 |
| Equipos de movimiento de tierra | 4.896 | 2.563 | 2.696 | 3.127 | 4.519 | 1.497 | 11.661 | 10.968 | 791 | 2.544 | 0 | 18.819 | 20 | 2.842 | 69.619 |
| Equipos de manipulación de carga | 2.734 | 682 | 4.002 | 25 | 4.703 | 1.991 | 2.775 | 2.599 | 403 | 276 | 0 | 4.361 | 290 | 2.650 | 27.912 |
| Equipos y máquinas industriales | 7.179 | 4.469 | 8.637 | 394 | 4.119 | 942 | 34.108 | 13.397 | 2.946 | 1.484 | 44 | 38.367 | 347 | 3.571 | 120.354 |
| Equipos computacionales medianos y grandes | 1.646 | 936 | 584 | 169 | 907 | 382 | 2.652 | 5.285 | 250 | 364 | 0 | 10.835 | 237 | 410 | 26.037 |
| Equipos de oficina | 909 | 391 | 9 | 10 | 2.278 | 24 | 6.059 | 3.319 | 42 | 249 | 0 | 2.908 | 59 | 4.786 | 21.165 |
| Equipos médicos y clínicos | 2.691 | 2.617 | 462 | 0 | 1.028 | 0 | 2.519 | 2.682 | 110 | 664 | 0 | 4.912 | 283 | 472 | 18.441 |
| Equipos de medición, control y expendio | 203 | 63 | 23 | 0 | 353 | 0 | 209 | 382 | 580 | 5 | 0 | 1.232 | 55 | 633 | 3.740 |
| Equipos de filmación y video | 131 | 21 | 5 | 0 | 12 | 0 | 258 | 257 | 88 | 0 | 0 | 1.083 | 0 | 0 | 1.856 |
| Equipos de impresión y reproducción en serie | 453 | 888 | 274 | 466 | 199 | 48 | 473 | 1.163 | 251 | 87 | 0 | 844 | 83 | 1.069 | 6.572 |
| Equipos para tratamiento maderero | 91 | 34 | 3.094 | 0 | 336 | 0 | 674 | 255 | 254 | 0 | 179 | 1.641 | 10 | 319 | 6.887 |
| Equipos agrícolas | 459 | 0 | 0 | 0 | 896 | 99 | 1.323 | 905 | 163 | 4 | 0 | 4.016 | 940 | 332 | 9.958 |
| Bienes raíces | 36.286 | 19 | 22.599 | 0 | 75.658 | 31 | 142.745 | 33.182 | 33.499 | 2.958 | 0 | 155.657 | 5.522 | 27.238 | 571.927 |
| Equipos de energía | 11.058 | 149 | 21 | 197 | 103 | 0 | 829 | 120 | 12 | 24 | 0 | 1.410 | 151 | 2.119 | 16.192 |
| Otros | 0 | 0 | 0 | 0 | 0 | 0 | 0 | 0 | 0 | 0 | 0 | 0 | 0 | 0 | 0 |
| TOTAL | 79.902 | 17.623 | 52.065 | 7.687 | 129.956 | 5.312 | 250.094 | 90.784 | 45.648 | 42.882 | 35.426 | 284.089 | 9.293 | 54.673 | 1.105.477 |

CONCENTRACION DE LA CARTERA DE CONTRATOS DE LEASING POR ACTIVIDAD ECONOMICA Y TIPO DE BIEN DE SOCIEDADES FILIALES DE LEASING

CLASIFICACION DE LOS CONTRATOS. DICIEMBRE 2002 (en millones de pesos)

| | Sudameris | Total |
|---|---------------|---------------|
| POR ACTIVIDAD ECONOMICA | | |
| Agricultura y ganadería excepto fruticultura | 155 | 155 |
| Fruticultura | 18 | 18 |
| Silvicultura y extracción de madera | 0 | 0 |
| Pesca | 264 | 264 |
| Explotación de minas y canteras | 51 | 51 |
| Producción de petróleo crudo y gas natural | 0 | 0 |
| Ind. de prod. alimenticios, bebidas y tabacos | 191 | 191 |
| Industria textil y del cuero | 0 | 0 |
| Industria de la madera y muebles | 1 | 1 |
| Industrial del papel, imprentas y editoriales | 128 | 128 |
| Ind. prod. químicos derivados del petróleo, carbón, caucho y plástico | 203 | 203 |
| Fabric. prod. minerales metálicos y no metálicos, maquinarias y equipos | 188 | 188 |
| Otras industrias manufactureras | 252 | 252 |
| Electricidad, gas y agua | 0 | 0 |
| Construcción de viviendas | 60 | 60 |
| Otras obras y construcciones | 199 | 199 |
| Comercio al por mayor | 6.245 | 6.245 |
| Comercio al por menor, restaurantes y hoteles | 393 | 393 |
| Transporte y almacenamiento | 373 | 373 |
| Comunicaciones | 404 | 404 |
| Establecimientos financ. y de seguros | 953 | 953 |
| Bienes inmuebles y servicios prestados a las empresas | 1.574 | 1.574 |
| Servicios comunales, sociales y personales | 2.766 | 2.766 |
| Otros | 0 | 0 |
| TOTAL | 14.418 | 14.418 |

CLASIFICACION DE LOS CONTRATOS. DICIEMBRE 2002 (en millones de pesos)

| | Sudameris | Total |
|--|---------------|---------------|
| POR TIPO DE BIEN | | |
| Automóviles | 1.213 | 1.213 |
| Equipos de transporte | 2.053 | 2.053 |
| Equipos de movimiento de tierra | 412 | 412 |
| Equipos de manipulación de carga | 1.039 | 1.039 |
| Equipos y máquinas industriales | 1.475 | 1.475 |
| Equipos computacionales medianos y grandes | 413 | 413 |
| Equipos de oficina | 2.046 | 2.046 |
| Equipos médicos y clínicos | 1.593 | 1.593 |
| Equipos de medición, control y expendio | 83 | 83 |
| Equipos de filmación y video | 186 | 186 |
| Equipos de impresión y reproducción en serie | 129 | 129 |
| Equipos para tratamiento maderero | 0 | 0 |
| Equipos agrícolas | 25 | 25 |
| Bienes raíces | 3.725 | 3.725 |
| Equipos de energía | 28 | 28 |
| Otros | 0 | 0 |
| TOTAL | 14.418 | 14.418 |

CLASIFICACION DE LOS CONTRATOS DE LEASING POR ACTIVIDAD ECONOMICA DE INSTITUCIONES FINANCIERAS. DICIEMBRE 2002 (en millones de pesos)

| ACTIVIDAD ECONOMICA | NUMERO DE ARRENDATARIOS | NUMERO DE CONTRATOS | VALOR NETO | PORCENTAJE SOBRE EL TOTAL |
|---|-------------------------|---------------------|------------------|---------------------------|
| Agricultura y ganadería excepto fruticultura | 440 | 620 | 29.995 | 2,71 |
| Fruticultura | — | — | — | — |
| Silvicultura y extracción de madera | 185 | 313 | 14.459 | 1,31 |
| Pesca | 106 | 166 | 31.470 | 2,85 |
| Explotación de minas y canteras | 145 | 256 | 33.455 | 3,03 |
| Ind. de prod. alimenticios, bebidas y tabacos | 260 | 372 | 36.960 | 3,34 |
| Industria textil y del cuero | 132 | 162 | 19.342 | 1,75 |
| Industria de la madera y muebles | — | — | — | — |
| Industrial del papel, imprentas y editoriales | 138 | 176 | 17.216 | 1,56 |
| Ind. prod. químicos derivados del petróleo, carbón, caucho y plástico | 244 | 417 | 24.642 | 2,23 |
| Fabric. prod. minerales metálicos y no metálicos, maquinarias y equipos | 246 | 350 | 22.204 | 2,01 |
| Otras industrias manufactureras | 429 | 563 | 46.278 | 4,19 |
| Electricidad, gas y agua | — | — | — | — |
| Construcción de viviendas | 163 | 223 | 45.634 | 4,13 |
| Otras obras y construcciones | 763 | 1.170 | 92.030 | 8,32 |
| Comercio al por mayor | 1.020 | 1.586 | 124.296 | 11,24 |
| Comercio al por menor, restaurantes y hoteles | 967 | 1.478 | 97.051 | 8,78 |
| Transporte y almacenamiento | 1.842 | 2.621 | 113.694 | 10,28 |
| Comunicaciones | 107 | 237 | 22.338 | 2,02 |
| Establecimientos financ. y de seguros | 150 | 301 | 26.537 | 2,40 |
| Bienes inmuebles y servicios prestados a las empresas | 963 | 1.513 | 147.149 | 13,31 |
| Servicios comunales, sociales y personales | 1.899 | 2.620 | 126.665 | 11,46 |
| Otros | 482 | 690 | 34.060 | 3,08 |
| TOTAL | 10.681 | 15.834 | 1.105.477 | 100,00 |

CLASIFICACION DE LOS CONTRATOS DE LEASING POR TIPO DE BIEN DE INSTITUCIONES FINANCIERAS. DICIEMBRE 2002 (en millones de pesos)

| TIPO DE BIEN | NUMERO DE BIENES | VALOR NETO | PORCENTAJE SOBRE EL TOTAL |
|--|------------------|------------------|---------------------------|
| Automóviles | 8.182 | 43.509 | 3,90 |
| Equipos de transporte | 6.773 | 161.309 | 14,60 |
| Equipos de movimiento de tierras | 1.904 | 69.619 | 6,30 |
| Equipos de manipulación de carga | 1.846 | 27.912 | 2,50 |
| Equipos y máquinas industriales | 6.896 | 120.354 | 10,90 |
| Equipos computacionales medianos y grandes | 5.605 | 26.037 | 2,40 |
| Equipos de oficina | 2.790 | 21.165 | 1,90 |
| Equipos médicos y clínicos | 1.578 | 18.441 | 1,70 |
| Equipos de medición, control y expendio | 787 | 3.740 | 0,30 |
| Equipos de filmación y video | 309 | 1.856 | 0,20 |
| Equipos de impresión y reproducción en serie | 365 | 6.572 | 0,60 |
| Equipos para tratamiento maderero | 311 | 6.887 | 0,60 |
| Equipos agrícolas | 630 | 9.958 | 0,90 |
| Bienes raíces | 4.689 | 571.927 | 51,70 |
| Equipos de energía | 323 | 16.192 | 1,50 |
| TOTAL CARTERA | 42.988 | 1.105.477 | 100,00 |

CLASIFICACION DE LOS CONTRATOS DE LEASING POR ACTIVIDAD ECONOMICA DE SOCIEDADES FILIALES DE LEASING. DICIEMBRE 2002 (en millones de pesos)

| ACTIVIDAD ECONOMICA | NUMERO DE ARRENDATARIOS | NUMERO DE CONTRATOS | VALOR NETO | PORCENTAJE SOBRE EL TOTAL |
|---|-------------------------|---------------------|---------------|---------------------------|
| Agricultura y ganadería excepto fruticultura | 4 | 7 | 155 | 1,07 |
| Fruticultura | – | – | – | – |
| Silvicultura y extracción de madera | – | – | – | – |
| Pesca | 1 | 5 | 264 | 1,83 |
| Explotación de minas y canteras | – | – | – | – |
| Ind. de prod. alimenticios, bebidas y tabacos | 3 | 8 | 191 | 1,33 |
| Industria textil y del cuero | – | – | – | – |
| Industria de la madera y muebles | – | – | – | – |
| Industrial del papel, imprentas y editoriales | – | – | – | – |
| Ind. prod. químicos derivados del petróleo, carbón, caucho y plástico | 4 | 6 | 203 | 1,41 |
| Fabric. prod. minerales metálicos y no metálicos, maquinarias y equipos | 4 | 8 | 188 | 1,31 |
| Otras industrias manufactureras | 1 | 1 | 252 | 1,75 |
| Electricidad, gas y agua | – | – | – | – |
| Construcción de viviendas | – | – | – | – |
| Otras obras y construcciones | 3 | 10 | 199 | 1,38 |
| Comercio al por mayor | 46 | 124 | 6.245 | 43,31 |
| Comercio al por menor, restaurantes y hoteles | 4 | 48 | 393 | 2,73 |
| Transporte y almacenamiento | 11 | 16 | 373 | 2,59 |
| Comunicaciones | 3 | 7 | 404 | 2,80 |
| Establecimientos financ. y de seguros | 4 | 17 | 953 | 6,61 |
| Bienes inmuebles y servicios prestados a las empresas | 9 | 14 | 1.574 | 10,91 |
| Servicios comunales, sociales y personales | 14 | 35 | 2.766 | 19,18 |
| Otros | 5 | 10 | 258 | 1,79 |
| TOTAL | 116 | 316 | 14.418 | 100,00 |

CLASIFICACION DE LOS CONTRATOS DE LEASING POR TIPO DE BIEN DE SOCIEDADES FILIALES DE LEASING. DICIEMBRE 2002 (en millones de pesos)

| TIPO DE BIEN | NUMERO DE BIENES | VALOR NETO | PORCENTAJE SOBRE EL TOTAL |
|--|------------------|---------------|---------------------------|
| Automóviles | 221 | 1.213 | 8,40 |
| Equipos de transporte | 139 | 2.053 | 14,20 |
| Equipos de movimiento de tierras | 21 | 412 | 2,90 |
| Equipos de manipulación de carga | 73 | 1.039 | 7,20 |
| Equipos y máquinas industriales | 243 | 1.475 | 10,20 |
| Equipos computacionales medianos y grandes | 232 | 413 | 2,90 |
| Equipos de oficina | 1.597 | 2.046 | 14,20 |
| Equipos médicos y clínicos | 153 | 1.593 | 11,00 |
| Equipos de medición, control y expendio | 46 | 83 | 0,60 |
| Equipos de filmación y video | 7 | 186 | 1,30 |
| Equipos de impresión y reproducción en serie | 35 | 129 | 0,90 |
| Equipos para tratamiento maderero | – | – | – |
| Equipos agrícolas | 9 | 25 | 0,20 |
| Bienes raíces | 28 | 3.725 | 25,80 |
| Equipos de energía | 4 | 28 | 0,20 |
| TOTAL CARTERA | 2.808 | 14.418 | 100,00 |

**DISTRIBUCION DE DEUDORES EN LEASING CON DEUDA EN SU BANCO
MATRIZ Y EN EL SISTEMA FINANCIERO. DICIEMBRE 2002**

POR NUMERO DE DEUDORES Y MONTOS AGREGADOS

| COMPAÑIA DE LEASING | NUMERO DE DEUDORES CON DEUDA EN | | Nº DE DEUDORES SIN DEUDA EN INSTITUCIONES FINANCIERAS | TOTAL DE ARRENDATARIOS |
|---------------------------|---------------------------------|--------------------------------|--|---------------------------|
| | BANCO MATRIZ | OTRA INSTITUCION FINANCIERA | | |
| Sudameris Leasing S.A. | 44 | 57 | 15 | 116 |
| TOTAL DEUDORES | 44 | 57 | 15 | 116 |
| TOTAL DE DEUDA (*) | 5.790 | 6.074 | 2.554 | 14.418 |

(*) Valor Neto de Contratos (MM\$).

ESTADOS FINANCIEROS DE LAS EMPRESAS DE LEASING FILIALES DE BANCOS

ESTADOS DE SITUACION. DICIEMBRE 2002 (saldos a fin de mes en millones de pesos)

| | Santiago Leasing | Sudameris | Total |
|---|------------------|---------------|----------------|
| ACTIVOS | | | |
| ACTIVOS CIRCULANTES | 58.520 | 8.720 | 67.240 |
| Disponibles | 314 | 241 | 555 |
| Valores negociables | 8.524 | 628 | 9.152 |
| Contratos de leasing hasta un año | 41.805 | 4.888 | 46.693 |
| Activos para leasing | 50 | 437 | 488 |
| Deudores varios | 1.052 | 14 | 1.065 |
| Impuestos por recuperar | 1.276 | 397 | 1.673 |
| Otros activos circulantes | 5.499 | 2.116 | 7.615 |
| ACTIVOS A LARGO PLAZO | 101.297 | 9.890 | 111.188 |
| Contratos de leasing a más de un año | 94.924 | 9.411 | 104.334 |
| Otros activos | 6.374 | 479 | 6.853 |
| ACTIVOS FIJOS | 70 | 4 | 75 |
| TOTAL ACTIVOS | 159.887 | 18.615 | 178.502 |
| PASIVOS | | | |
| PASIVOS CIRCULANTES | 51.798 | 6.044 | 57.842 |
| Obligaciones con bancos hasta un año | 41.625 | 4.289 | 45.914 |
| Obligaciones con otras instituciones hasta un año | 172 | 0 | 172 |
| Obligaciones por emisión de bonos | 6.573 | 1.281 | 7.853 |
| Documentos y cuentas por pagar | 1.956 | 452 | 2.408 |
| Acreedores varios | 0 | 0 | 0 |
| Provisiones y retenciones | 1.473 | 22 | 1.494 |
| Impuesto a la renta | 0 | 0 | 0 |
| Otros pasivos circulantes | 0 | 0 | 0 |
| PASIVOS A LARGO PLAZO | 82.656 | 9.930 | 92.587 |
| Obligaciones con bancos a más de un año | 9.261 | 0 | 9.261 |
| Obligaciones con otras instituciones | 0 | 0 | 0 |
| Obligaciones por emisión de bonos | 72.640 | 7.353 | 79.993 |
| Documentos y cuentas por pagar | 756 | 85 | 841 |
| Acreedores varios | 0 | 0 | 0 |
| Otros pasivos a largo plazo | 0 | 2.492 | 2.492 |
| CAPITAL PAGADO Y RESERVAS | 20.275 | 2.329 | 22.604 |
| UTILIDAD (PERDIDA) DEL EJERCICIO | 5.158 | 312 | 5.469 |
| TOTAL PASIVOS | 159.887 | 18.615 | 178.502 |

ESTADOS DE RESULTADO. DICIEMBRE 2002 (en millones de pesos)

| | Santiago Leasing | Sudameris | Total |
|---|------------------|--------------|---------------|
| INGRESOS OPERACIONALES | 24.790 | 1.923 | 26.712 |
| Intereses percibidos y devengados | 16.726 | 1.306 | 18.032 |
| Reajustes percibidos y devengados | 5.567 | 492 | 6.058 |
| Otros ingresos operacionales | 2.497 | 125 | 2.622 |
| GASTOS OPERACIONALES | 14.882 | 1.275 | 16.157 |
| Intereses pagados y devengados | 9.726 | 800 | 10.526 |
| Reajustes pagados y devengados | 4.550 | 425 | 4.975 |
| Otros gastos operacionales | 606 | 50 | 655 |
| MARGEN OPERACIONAL BRUTO | 9.908 | 647 | 10.555 |
| GASTOS DE APOYO OPERACIONAL | 1.853 | 224 | 2.078 |
| MARGEN OPERACIONAL | 8.054 | 423 | 8.477 |
| PROVISIONES SOBRE ACTIVOS | 1.956 | 34 | 1.990 |
| MARGEN OPERACIONAL NETO | 6.098 | 389 | 6.487 |
| Ingresos por inversiones financieras | 155 | 8 | 163 |
| Otros ingresos | 37 | 37 | 74 |
| Otros egresos | 656 | 24 | 680 |
| Corrección monetaria | (410) | (43) | (454) |
| RESULTADO ANTES DE IMPUESTOS | 5.223 | 367 | 5.590 |
| Impuesto a la renta | 65 | 56 | 121 |
| UTILIDAD (PERDIDA) DEL EJERCICIO | 5.158 | 312 | 5.469 |

DETALLE DE LOS CONTRATOS

| | Santiago Leasing | Sudameris | Total |
|-----------------------------|------------------|---------------|----------------|
| CONTRATOS DE LEASING | 136.728 | 14.299 | 151.028 |
| Contratos de leasing | 194.254 | 19.791 | 214.045 |
| Intereses diferidos | (36.822) | (2.952) | (39.774) |
| IVA diferido | (16.594) | (2.420) | (19.014) |
| Provisiones sobre contratos | (4.110) | (119) | (4.229) |

ESTADOS FINANCIEROS DE LAS EMPRESAS DE ASESORIA FINANCIERA FILIALES DE BANCOS

ESTADOS DE SITUACION. DICIEMBRE 2002 (saldos a fin de mes en millones de pesos)

| | Bandesarrollo Servi. | Banchile S.A. | BCI | Bandesarrollo S.A. | Bandesarrollo Microemp. S.A. | Bhif S.A. |
|---|-------------------------|------------------|--------------|-----------------------|---------------------------------|--------------|
| ACTIVOS | | | | | | |
| Disponible | 1 | 3 | 135 | 11 | 12 | 53 |
| Depósitos a plazo y valores negociables | 0 | 1.142 | 663 | 163 | 63 | 887 |
| Documentos y cuentas por cobrar | 7 | 66 | 162 | 222 | 171 | 65 |
| Deudores varios | 0 | 5 | 0 | 0 | 29 | 0 |
| Impuestos por recuperar | 0 | 0 | 0 | 11 | 26 | 61 |
| Otros activos circulantes | 4 | 21 | 12 | 11 | 10 | 12 |
| TOTAL ACTIVOS CIRCULANTES | 13 | 1.237 | 972 | 418 | 311 | 1.078 |
| TOTAL ACTIVO FIJO | 269 | 9 | 21 | 17 | 138 | 3 |
| Gastos de organización y puesta en marcha | 16 | 0 | 20 | 0 | 0 | 0 |
| Otros activos | 59 | 80 | 54 | 29 | 79 | 103 |
| Amortizaciones | (4) | 0 | (4) | 0 | 0 | 0 |
| TOTAL OTROS ACTIVOS | 71 | 80 | 71 | 29 | 79 | 103 |
| TOTAL ACTIVOS | 353 | 1.327 | 1.063 | 464 | 528 | 1.184 |
| PASIVOS | | | | | | |
| Documentos y cuentas por pagar | 201 | 12 | 2 | 3 | 45 | 7 |
| Doctos. y ctas. por pagar a emp. relacionadas | 40 | 0 | 0 | 2 | 19 | 9 |
| Impuesto a la renta | 0 | 98 | 21 | 27 | 0 | 73 |
| Provisiones y retenciones | 14 | 141 | 117 | 20 | 129 | 46 |
| Otros pasivos circulantes | 10 | 0 | 0 | 0 | 0 | 0 |
| TOTAL PASIVOS CIRCULANTES | 265 | 251 | 139 | 53 | 193 | 134 |
| TOTAL PASIVOS LARGO PLAZO | 0 | 0 | 3 | 0 | 43 | 0 |
| CAPITAL PAGADO Y RESERVAS | 240 | 423 | 426 | 242 | 203 | 678 |
| UTILIDAD (PERDIDA) DEL EJERCICIO | (152) | 653 | 495 | 170 | 90 | 372 |
| TOTAL PASIVOS | 353 | 1.327 | 1.063 | 464 | 528 | 1.184 |

ESTADOS DE RESULTADO. DICIEMBRE 2002 (en millones de pesos)

| | Bandesarrollo Servi. | Banchile S.A. | BCI | Bandesarrollo S.A. | Bandesarrollo Microemp. S.A. | Bhif S.A. |
|---|-------------------------|------------------|------------|-----------------------|---------------------------------|--------------|
| Ingresos operacionales | 59 | 1.133 | 1.083 | 551 | 1.946 | 701 |
| Gastos operacionales | (238) | (421) | (501) | (359) | (1.858) | (268) |
| RESULTADO OPERACIONAL | (179) | 712 | 582 | 192 | 88 | 433 |
| Otros ingresos | 0 | 65 | 21 | 19 | 23 | 34 |
| Otros gastos | (7) | 0 | (5) | 0 | (13) | 0 |
| Corrección monetaria | 3 | (9) | (10) | (10) | (2) | (16) |
| RESULTADO NO OPERACIONAL | (3) | 56 | 7 | 9 | 9 | 18 |
| Impuesto a la renta | 30 | (115) | (93) | (31) | (8) | (79) |
| UTILIDAD (PERDIDA) DEL EJERCICIO | (152) | 653 | 495 | 170 | 90 | 372 |

ESTADOS FINANCIEROS DE LAS EMPRESAS DE ASESORIA FINANCIERA FILIALES DE BANCOS

ESTADOS DE SITUACION. DICIEMBRE 2002 (saldos a fin de mes en millones de pesos)

| | Corp S.A. | Santiago S.A. | Scotiabank Sud Americano | Banestado Microempresa | Total |
|---|--------------|------------------|-----------------------------|---------------------------|--------------|
| ACTIVOS | | | | | |
| Disponible | 0 | 0 | 0 | 158 | 373 |
| Depósitos a plazo y valores negociables | 47 | 47 | 0 | 0 | 3.012 |
| Documentos y cuentas por cobrar | 0 | 0 | 0 | 572 | 1.265 |
| Deudores varios | 0 | 0 | 0 | 25 | 59 |
| Impuestos por recuperar | 0 | 0 | 10 | 67 | 175 |
| Otros activos circulantes | 127 | 127 | 493 | 1 | 819 |
| TOTAL ACTIVOS CIRCULANTES | 173 | 173 | 504 | 823 | 5.703 |
| TOTAL ACTIVO FIJO | 0 | 0 | 0 | 275 | 733 |
| Gastos de organización y puesta en marcha | 0 | 0 | 1 | 0 | 37 |
| Otros activos | 1 | 1 | 0 | 0 | 406 |
| Amortizaciones | 0 | 0 | (1) | 0 | (9) |
| TOTAL OTROS ACTIVOS | 1 | 1 | 0 | 0 | 435 |
| TOTAL ACTIVOS | 174 | 174 | 504 | 1.098 | 6.870 |
| PASIVOS | | | | | |
| Documentos y cuentas por pagar | 0 | 0 | 8 | 66 | 344 |
| Doctos. y ctas. por pagar a emp. relacionadas | 0 | 0 | 0 | 9 | 79 |
| Impuesto a la renta | 3 | 3 | 51 | 0 | 275 |
| Provisiones y retenciones | 7 | 7 | 4 | 236 | 720 |
| Otros pasivos circulantes | 0 | 0 | 0 | 0 | 10 |
| TOTAL PASIVOS CIRCULANTES | 10 | 10 | 62 | 310 | 1.428 |
| TOTAL PASIVOS LARGO PLAZO | 0 | 0 | 0 | 0 | 45 |
| CAPITAL PAGADO Y RESERVAS | 144 | 144 | 181 | 773 | 3.453 |
| UTILIDAD (PERDIDA) DEL EJERCICIO | 20 | 20 | 261 | 15 | 1.943 |
| TOTAL PASIVOS | 174 | 174 | 504 | 1.098 | 6.870 |

ESTADOS DE RESULTADO. DICIEMBRE 2002 (en millones de pesos)

| | Corp S.A. | Santiago S.A. | Scotiabank Sud Americano | Banestado Microempresa | Total |
|---|--------------|------------------|-----------------------------|---------------------------|--------------|
| Ingresos operacionales | 104 | 104 | 407 | 4.789 | 10.877 |
| Gastos operacionales | (84) | (84) | (111) | (4.711) | (8.637) |
| RESULTADO OPERACIONAL | 20 | 20 | 296 | 78 | 2.240 |
| Otros ingresos | 9 | 9 | 19 | 31 | 231 |
| Otros gastos | 0 | 0 | 0 | (76) | (101) |
| Corrección monetaria | (5) | (5) | (5) | (11) | (69) |
| RESULTADO NO OPERACIONAL | 4 | 4 | 15 | (56) | 61 |
| Impuesto a la renta | (3) | (3) | (49) | (8) | (358) |
| UTILIDAD (PERDIDA) DEL EJERCICIO | 20 | 20 | 261 | 15 | 1.943 |

ESTADOS FINANCIEROS DE LOS AGENTES DE VALORES FILIALES DE BANCOS

ESTADOS DE SITUACION. DICIEMBRE 2002 (saldos a fin de mes en millones de pesos)

| | Santander | Sudameris | Citibank Agencia | Total |
|------------------------------------|----------------|---------------|------------------|----------------|
| ACTIVOS | | | | |
| Disponible | 148 | 10 | 543 | 700 |
| Títulos renta variable | 8.002 | 0 | 0 | 8.002 |
| Títulos renta fija | 71.882 | 764 | 1.502 | 74.148 |
| Derechos operaciones a futuro | 603.498 | 12.922 | 0 | 616.420 |
| Otros activos circulantes | 6.172 | 1 | 608 | 6.781 |
| TOTAL ACTIVOS CIRCULANTES | 689.702 | 13.696 | 2.653 | 706.052 |
| TOTAL ACTIVOS FIJOS | 0 | 8 | 0 | 8 |
| Títulos bolsa de valores | 0 | 0 | 0 | 0 |
| Inversiones en sociedades | 23 | 0 | 0 | 23 |
| Otros activos | 0 | 2 | 0 | 2 |
| TOTAL OTROS ACTIVOS | 23 | 2 | 0 | 25 |
| TOTAL ACTIVOS | 689.725 | 13.705 | 2.653 | 706.084 |
| PASIVOS | | | | |
| Obligaciones con inst. financieras | 0 | 0 | 0 | 0 |
| Obligaciones operaciones a futuro | 604.580 | 12.910 | 0 | 617.491 |
| Otros pasivos circulantes | 5.010 | 15 | 907 | 5.932 |
| TOTAL PASIVOS CIRCULANTES | 609.590 | 12.925 | 907 | 623.422 |
| TOTAL PASIVOS LARGO PLAZO | 0 | 1 | 0 | 1 |
| Capital y reservas | 61.753 | 685 | 879 | 63.317 |
| Utilidad (pérdida) del ejercicio | 18.382 | 94 | 868 | 19.344 |
| TOTAL PATRIMONIO | 80.135 | 779 | 1.747 | 82.660 |
| TOTAL PASIVOS | 689.725 | 13.705 | 2.653 | 706.084 |

ESTADOS DE RESULTADO. DICIEMBRE 2002 (en millones de pesos)

| | Santander | Sudameris | Citibank Agencia | Total |
|---|---------------|------------|------------------|---------------|
| Ingresos operacionales | 118.396 | 1.182 | 1.271 | 120.849 |
| Gastos operacionales | 94.295 | 1.045 | 214 | 95.554 |
| RESULTADO OPERACIONAL | 24.101 | 137 | 1.057 | 25.295 |
| Ingresos no operacionales | 9 | 0 | 0 | 10 |
| Gastos no operacionales | 29 | 2 | 0 | 31 |
| RESULTADO NO OPERACIONAL | (20) | (2) | 0 | (22) |
| Corrección monetaria | (2.202) | (21) | (25) | (2.248) |
| Impuesto a la renta | (3.497) | (20) | (165) | (3.682) |
| UTILIDAD (PERDIDA) DEL EJERCICIO | 18.382 | 94 | 868 | 19.344 |

ESTADOS FINANCIEROS DE LOS CORREDORES DE BOLSA FILIALES DE BANCOS

ESTADOS DE SITUACION. DICIEMBRE 2002 (saldos a fin de mes en millones de pesos)

| | Banchile | BCI | BancoEstado | BBVA Banco Bhif | Bice |
|--|----------------|----------------|---------------|--------------------|----------------|
| ACTIVOS | | | | | |
| Disponible | 3.528 | 752 | 4 | 726 | 6.478 |
| Títulos renta variable | 3.211 | 104 | 3 | 1 | 0 |
| Títulos renta fija | 37.740 | 7.953 | 8.976 | 324 | 14.341 |
| Derechos operaciones a futuro | 177.188 | 95.264 | 45.400 | 99.141 | 78.567 |
| Deudores por intermediación | 42.560 | 10.883 | 1.676 | 26.351 | 6.721 |
| Documentos por cobrar | 4.267 | 478 | 3 | 169 | 1 |
| Otros activos circulantes | 9.312 | 1.323 | 106 | 9.085 | 1.101 |
| TOTAL ACTIVOS CIRCULANTES | 277.805 | 116.756 | 56.167 | 135.797 | 107.208 |
| TOTAL ACTIVOS FIJOS | 386 | 71 | 7 | 4 | 0 |
| Títulos bolsa de valores | 758 | 388 | 318 | 392 | 379 |
| Otros activos | 10 | 93 | 98 | 4 | 8 |
| TOTAL OTROS ACTIVOS | 768 | 481 | 416 | 396 | 387 |
| TOTAL ACTIVOS | 278.959 | 117.308 | 56.589 | 136.197 | 107.595 |
| PASIVOS | | | | | |
| Obligacs. con bancos e inst. financieras | 21.853 | 30 | 0 | 1.050 | 45 |
| Obligaciones por operaciones a futuro | 176.965 | 95.210 | 45.488 | 98.786 | 79.350 |
| Acreedores por intermediación | 43.352 | 10.881 | 1.676 | 26.411 | 6.710 |
| Documentos por pagar | 13.886 | 200 | 1.563 | 1.060 | 33 |
| Otros pasivos circulantes | 2.160 | 730 | 1.000 | 376 | 272 |
| TOTAL PASIVOS CIRCULANTES | 258.216 | 107.050 | 49.727 | 127.683 | 86.411 |
| TOTAL PASIVOS LARGO PLAZO | 1 | 0 | 1 | 0 | 0 |
| Capital y reservas | 15.249 | 7.953 | 5.194 | 7.064 | 17.158 |
| Utilidad (pérdida) del ejercicio | 5.493 | 2.305 | 1.668 | 1.449 | 4.026 |
| TOTAL PATRIMONIO | 20.742 | 10.258 | 6.861 | 8.513 | 21.184 |
| TOTAL PASIVOS | 278.959 | 117.308 | 56.589 | 136.197 | 107.595 |

ESTADOS DE RESULTADO. DICIEMBRE 2002 (en millones de pesos)

| | Banchile | BCI | BancoEstado | BBVA Banco Bhif | Bice |
|---|--------------|--------------|--------------|--------------------|--------------|
| Ingresos operacionales | 25.879 | 11.890 | 5.985 | 10.807 | 19.380 |
| Gastos operacionales | 17.942 | 9.032 | 3.635 | 8.945 | 14.157 |
| RESULTADO OPERACIONAL | 7.937 | 2.858 | 2.350 | 1.862 | 5.223 |
| Ingresos no operacionales | 144 | 104 | 46 | 46 | 46 |
| Gastos no operacionales | 1.135 | 9 | 340 | 0 | 15 |
| RESULTADO NO OPERACIONAL | (991) | 95 | (294) | 46 | 31 |
| Corrección monetaria | (446) | (210) | (129) | (193) | (474) |
| Impuesto a la renta | (1.007) | (438) | (259) | (266) | (754) |
| UTILIDAD (PERDIDA) DEL EJERCICIO | 5.493 | 2.305 | 1.668 | 1.449 | 4.026 |

ESTADOS FINANCIEROS DE LOS CORREDORES DE BOLSA FILIALES DE BANCOS

ESTADOS DE SITUACION. DICIEMBRE 2002 (saldos a fin de mes en millones de pesos)

| | Corp | Santiago | Security | Scotiabank Sud Americano | Total |
|--|---------------|---------------|---------------|-----------------------------|----------------|
| ACTIVOS | | | | | |
| Disponible | 107 | 219 | 1.378 | 201 | 13.393 |
| Títulos renta variable | 0 | 1.022 | 4 | 3.861 | 8.204 |
| Títulos renta fija | 5.386 | 5.137 | 6.492 | 935 | 87.284 |
| Derechos operaciones a futuro | 49.692 | 37.437 | 86.031 | 28.229 | 696.949 |
| Deudores por intermediación | 411 | 2.460 | 587 | 4.860 | 96.507 |
| Documentos por cobrar | 58 | 124 | 17 | 4 | 5.122 |
| Otros activos circulantes | 33 | 361 | 1.270 | 11 | 22.600 |
| TOTAL ACTIVOS CIRCULANTES | 55.686 | 46.759 | 95.779 | 38.101 | 930.058 |
| TOTAL ACTIVOS FIJOS | 1 | 917 | 96 | 36 | 1.519 |
| Títulos bolsa de valores | 379 | 702 | 379 | 379 | 4.072 |
| Otros activos | 302 | 7 | 16 | 35 | 573 |
| TOTAL OTROS ACTIVOS | 681 | 709 | 395 | 414 | 4.645 |
| TOTAL ACTIVOS | 56.368 | 48.385 | 96.270 | 38.551 | 936.223 |
| PASIVOS | | | | | |
| Obligacs. con bancos e inst. financieras | 0 | 0 | 3.269 | 4 | 26.251 |
| Obligaciones por operaciones a futuro | 49.754 | 37.437 | 86.150 | 28.233 | 697.372 |
| Acreedores por intermediación | 410 | 2.457 | 586 | 4.832 | 97.314 |
| Documentos por pagar | 47 | 154 | 129 | 68 | 17.140 |
| Otros pasivos circulantes | 135 | 1.008 | 395 | 172 | 6.248 |
| TOTAL PASIVOS CIRCULANTES | 50.345 | 41.055 | 90.530 | 33.308 | 844.327 |
| TOTAL PASIVOS LARGO PLAZO | 0 | 4 | 0 | 32 | 38 |
| Capital y reservas | 4.885 | 7.105 | 3.705 | 4.080 | 72.393 |
| Utilidad (pérdida) del ejercicio | 1.137 | 221 | 2.036 | 1.130 | 19.465 |
| TOTAL PATRIMONIO | 6.022 | 7.326 | 5.740 | 5.211 | 91.858 |
| TOTAL PASIVOS | 56.368 | 48.385 | 96.270 | 38.551 | 936.223 |

ESTADOS DE RESULTADO. DICIEMBRE 2002 (en millones de pesos)

| | Corp | Santiago | Security | Scotiabank Sud Americano | Total |
|---|--------------|--------------|--------------|-----------------------------|----------------|
| Ingresos operacionales | 5.672 | 8.665 | 11.610 | 4.506 | 104.395 |
| Gastos operacionales | 4.191 | 7.883 | 9.214 | 3.129 | 78.129 |
| RESULTADO OPERACIONAL | 1.481 | 782 | 2.397 | 1.377 | 26.266 |
| Ingresos no operacionales | 50 | 142 | 105 | 62 | 746 |
| Gastos no operacionales | 24 | 529 | 0 | 0 | 2.053 |
| RESULTADO NO OPERACIONAL | 26 | (388) | 105 | 62 | (1.308) |
| Corrección monetaria | (108) | (153) | (90) | (104) | (1.908) |
| Impuesto a la renta | (261) | (20) | (376) | (204) | (3.585) |
| UTILIDAD (PERDIDA) DEL EJERCICIO | 1.137 | 221 | 2.036 | 1.130 | 19.465 |

ESTADOS FINANCIEROS DE LAS ADMINISTRADORAS DE FONDOS MUTUOS FILIALES DE BANCOS

ESTADOS DE SITUACION. DICIEMBRE 2002 (saldos a fin de mes en millones de pesos)

| | BCI Fondos Mutuos | Bice Fondos Mutuos | Santander Fondos Mutuos | Security Fondos Mutuos | Scotia Fondos Mutuos |
|---|----------------------|-----------------------|----------------------------|---------------------------|-------------------------|
| ACTIVOS | | | | | |
| Disponible | 127 | 11 | 56 | 21 | 17 |
| Depósitos a plazo | 3.809 | 0 | 2.886 | 1.169 | 0 |
| Valores negociables | 1.070 | 2.045 | 11.619 | 2.237 | 3.212 |
| Gastos pagados por anticipado | 14 | 25 | 6 | 4 | 1 |
| Otros activos circulantes | 1.631 | 46 | 112 | 73 | 48 |
| TOTAL ACTIVOS CIRCULANTES | 6.650 | 2.128 | 14.678 | 3.503 | 3.278 |
| TOTAL ACTIVOS FIJOS | 80 | 13 | 160 | 83 | 20 |
| Inversiones en sociedades | 0 | 0 | 0 | 0 | 0 |
| Otros activos | 12 | 3 | 57 | 0 | 4 |
| TOTAL OTROS ACTIVOS | 12 | 3 | 58 | 0 | 4 |
| TOTAL ACTIVOS | 6.742 | 2.144 | 14.896 | 3.586 | 3.301 |
| PASIVOS | | | | | |
| Obligaciones con bancos e inst. financieras | 3 | 0 | 0 | 98 | 0 |
| Provisiones y retenciones | 393 | 245 | 570 | 245 | 226 |
| Otros pasivos circulantes | 1.599 | 35 | 263 | 64 | 86 |
| TOTAL PASIVOS CIRCULANTES | 1.995 | 280 | 833 | 407 | 311 |
| TOTAL PASIVOS LARGO PLAZO | 0 | 0 | 0 | 0 | 0 |
| Capital y reservas | 1.844 | 1.201 | 9.911 | 2.152 | 1.778 |
| Utilidad (pérdida) del ejercicio | 2.903 | 662 | 4.153 | 1.027 | 1.212 |
| TOTAL PATRIMONIO | 4.748 | 1.864 | 14.064 | 3.179 | 2.990 |
| TOTAL PASIVOS | 6.742 | 2.144 | 14.896 | 3.586 | 3.301 |

ESTADOS DE RESULTADO. DICIEMBRE 2002 (en millones de pesos)

| | BCI Fondos Mutuos | Bice Fondos Mutuos | Santander Fondos Mutuos | Security Fondos Mutuos | Scotia Fondos Mutuos |
|---|----------------------|-----------------------|----------------------------|---------------------------|-------------------------|
| Ingresos de explotación | 6.335 | 2.471 | 6.334 | 2.264 | 2.202 |
| Costos de explotación | 0 | 0 | (139) | 0 | 0 |
| Margen de explotación | 6.335 | 2.471 | 6.196 | 2.264 | 2.202 |
| Gastos de administración | (3.108) | (1.645) | (1.495) | (1.226) | (826) |
| Resultado Operacional | 3.226 | 827 | 4.700 | 1.039 | 1.376 |
| Ingresos financieros | 479 | 128 | 1.009 | 299 | 195 |
| Gastos financieros | (69) | 0 | (7) | (47) | (51) |
| Otros ingresos netos | (3) | (125) | (385) | 0 | 0 |
| Corrección monetaria | (213) | (43) | (393) | (79) | (74) |
| Resultado No Operacional | 221 | (40) | 225 | 173 | 70 |
| Impuesto a la renta | (544) | (124) | (773) | (185) | (235) |
| UTILIDAD (PERDIDA) DEL EJERCICIO | 2.903 | 662 | 4.153 | 1.027 | 1.212 |

FONDOS MUTUOS ADMINISTRADOS. DICIEMBRE 2002

| | BCI Fondos Mutuos | Bice Fondos Mutuos | Santander Fondos Mutuos | Security Fondos Mutuos | Scotia Fondos Mutuos |
|--|----------------------|-----------------------|----------------------------|---------------------------|-------------------------|
| Patrimonio neto (en millones de pesos) | 536.073 | 247.286 | 0 | 208.719 | 202.873 |
| Número de partícipes | 53.351 | 10.565 | 0 | 8.946 | 20.542 |
| Número de fondos administrados | 15 | 11 | 0 | 9 | 8 |

ESTADOS FINANCIEROS DE LAS ADMINISTRADORAS DE FONDOS MUTUOS FILIALES DE BANCOS

ESTADOS DE SITUACION. DICIEMBRE 2002 (saldos a fin de mes en millones de pesos)

| | Corp Fondos Mutuos | Bhif Fondos Mutuos | Total |
|---|-----------------------|-----------------------|---------------|
| ACTIVOS | | | |
| Disponible | 1 | 106 | 339 |
| Depósitos a plazo | 0 | 3.114 | 10.977 |
| Valores negociables | 2.645 | 2.591 | 25.419 |
| Gastos pagados por anticipado | 18 | 1 | 67 |
| Otros activos circulantes | 69 | 21 | 2.000 |
| TOTAL ACTIVOS CIRCULANTES | 2.732 | 5.833 | 38.803 |
| TOTAL ACTIVOS FIJOS | 67 | 47 | 470 |
| Inversiones en sociedades | 0 | 0 | 0 |
| Otros activos | 10 | 0 | 85 |
| TOTAL OTROS ACTIVOS | 10 | 0 | 86 |
| TOTAL ACTIVOS | 2.810 | 5.880 | 39.359 |
| PASIVOS | | | |
| Obligaciones con bancos e inst. financieras | 16 | 89 | 205 |
| Provisiones y retenciones | 157 | 154 | 1.990 |
| Otros pasivos circulantes | 22 | 61 | 2.130 |
| TOTAL PASIVOS CIRCULANTES | 195 | 304 | 4.325 |
| TOTAL PASIVOS LARGO PLAZO | 0 | 0 | 0 |
| Capital y reservas | 1.462 | 4.151 | 22.500 |
| Utilidad (pérdida) del ejercicio | 1.152 | 1.425 | 12.534 |
| TOTAL PATRIMONIO | 2.614 | 5.576 | 35.034 |
| TOTAL PASIVOS | 2.810 | 5.880 | 39.359 |

ESTADOS DE RESULTADO. DICIEMBRE 2002 (en millones de pesos)

| | Corp Fondos Mutuos | Bhif Fondos Mutuos | Total |
|---|-----------------------|-----------------------|---------------|
| Ingresos de explotación | 2.514 | 2.578 | 24.699 |
| Costos de explotación | 0 | 0 | (139) |
| Margen de explotación | 2.514 | 2.578 | 24.560 |
| Gastos de administración | (1.237) | (1.139) | (10.676) |
| Resultado Operacional | 1.277 | 1.439 | 13.884 |
| Ingresos financieros | 114 | 581 | 2.805 |
| Gastos financieros | 0 | (107) | (282) |
| Otros ingresos netos | 13 | (71) | (571) |
| Corrección monetaria | (56) | (147) | (1.005) |
| Resultado No Operacional | 71 | 260 | 979 |
| Impuesto a la renta | (195) | (274) | (2.329) |
| UTILIDAD (PERDIDA) DEL EJERCICIO | 1.152 | 1.425 | 12.534 |

FONDOS MUTUOS ADMINISTRADOS. DICIEMBRE 2002

| | Corp Fondos Mutuos | Bhif Fondos Mutuos | Total |
|--|-----------------------|-----------------------|-----------|
| Patrimonio neto (en millones de pesos) | 243.075 | 270.377 | 1.708.403 |
| Número de partícipes | 24.701 | 13.703 | 131.808 |
| Número de fondos administrados | 16 | 13 | 72 |

ESTADOS FINANCIEROS DE ADMINISTRADORAS GENERAL DE FONDOS

ESTADOS DE SITUACION. DICIEMBRE 2002 (saldos a fin de mes en millones de pesos)

| | Bandesarrollo Adm. Gral. de Fondos | Santiago Adm. Gral. de Fondos | Banchile Adm. Gral. de Fondos | Total |
|---|---------------------------------------|----------------------------------|----------------------------------|---------------|
| ACTIVOS | | | | |
| Disponible | 10 | 16 | 28 | 54 |
| Depósitos a plazo | 146 | 3.656 | 4.897 | 8.698 |
| Valores negociables | 726 | 5.649 | 3.853 | 10.229 |
| Gastos pagados por anticipado | 1 | 18 | 32 | 51 |
| Otros activos circulantes | 26 | 474 | 161 | 661 |
| TOTAL ACTIVOS CIRCULANTES | 909 | 9.812 | 8.971 | 19.693 |
| TOTAL ACTIVOS FIJOS | 18 | 101 | 27 | 146 |
| Inversiones en sociedades | 0 | 0 | 0 | 0 |
| Otros activos | 0 | 50 | 8 | 58 |
| TOTAL OTROS ACTIVOS | 0 | 56 | 8 | 63 |
| TOTAL ACTIVOS | 927 | 9.969 | 9.006 | 19.902 |
| PASIVOS | | | | |
| Obligaciones con bancos e inst. financieras | 0 | 13 | 0 | 13 |
| Provisiones y retenciones | 22 | 1.386 | 747 | 2.155 |
| Otros pasivos circulantes | 20 | 71 | 4.601 | 4.692 |
| TOTAL PASIVOS CIRCULANTES | 42 | 1.470 | 5.348 | 6.860 |
| TOTAL PASIVOS LARGO PLAZO | 0 | 0 | 7 | 7 |
| Capital y reservas | 751 | 5.399 | (1.215) | 4.935 |
| Utilidad (pérdida) del ejercicio | 134 | 3.100 | 4.866 | 8.100 |
| TOTAL PATRIMONIO | 885 | 8.499 | 3.651 | 13.035 |
| TOTAL PASIVOS | 927 | 9.969 | 9.006 | 19.902 |

ESTADOS DE RESULTADO. DICIEMBRE 2002 (en millones de pesos)

| | Bandesarrollo Adm. Gral. de Fondos | Santiago Adm. Gral. de Fondos | Banchile Adm. Gral. de Fondos | Total |
|---|---------------------------------------|----------------------------------|----------------------------------|--------------|
| Ingresos de explotación | 499 | 7.807 | 13.441 | 21.747 |
| Costos de explotación (menos) | 0 | 0 | (165) | (165) |
| Margen de explotación | 499 | 7.807 | 13.277 | 21.582 |
| Gastos de administración | (396) | (4.345) | (7.796) | (12.536) |
| Resultado Operacional | 103 | 3.462 | 5.481 | 9.046 |
| Ingresos financieros | 43 | 347 | 509 | 899 |
| Gastos financieros | 0 | (28) | 0 | (28) |
| Otros ingresos netos | 30 | 11 | (3) | 38 |
| Corrección monetaria | (21) | (125) | (231) | (377) |
| Resultado Fuera de Explotación | 52 | 205 | 274 | 531 |
| Impuesto a la renta | (20) | (568) | (889) | (1.477) |
| UTILIDAD (PERDIDA) DEL EJERCICIO | 134 | 3.100 | 4.866 | 8.100 |

FONDOS ADMINISTRADOS. DICIEMBRE 2002

| | Bandesarrollo Adm. Gral. de Fondos | Santiago Adm. Gral. de Fondos | Banchile Adm. Gral. de Fondos | Total |
|--|---------------------------------------|----------------------------------|----------------------------------|-----------|
| Patrimonio neto (en millones de pesos) | 885 | 974.626 | 1.231.653 | 2.207.164 |
| Número de partícipes | 23.789 | 98.705 | 96.304 | 218.798 |
| Número de fondos administrados | 5 | 33 | 34 | 72 |

ESTADOS FINANCIEROS DE LAS SOCIEDADES DE LEASING INMOBILIARIO

ESTADOS DE SITUACION. DICIEMBRE 2002 (saldos a fin de mes en millones de pesos)

| | Bhif Vivienda | Bandesarrollo | Total |
|---|---------------|---------------|---------------|
| ACTIVOS | | | |
| ACTIVOS CIRCULANTES | 2.638 | 10.345 | 12.983 |
| Disponibles | 167 | 47 | 214 |
| Valores negociables | 2.175 | 8.642 | 10.817 |
| Contratos de leasing hasta un año | 0 | 91 | 91 |
| Activos para leasing | 0 | 0 | 0 |
| Deudores varios | 153 | 501 | 655 |
| Impuestos por recuperar | 69 | 24 | 92 |
| Otros activos circulantes | 74 | 1.040 | 1.113 |
| ACTIVOS A LARGO PLAZO | 3.969 | 5.046 | 9.015 |
| Contratos de leasing a más de un año | 3.969 | 4.227 | 8.195 |
| Otros activos | 0 | 819 | 819 |
| ACTIVOS FIJOS | 14 | 23 | 36 |
| TOTAL ACTIVOS | 6.620 | 15.414 | 22.035 |
| PASIVOS | | | |
| PASIVOS CIRCULANTES | 1.524 | 10.624 | 12.148 |
| Obligaciones con bancos hasta un año | 5 | 9.702 | 9.708 |
| Obligaciones con otras instituciones hasta un año | 0 | 0 | 0 |
| Obligaciones por emisión de bonos | 0 | 0 | 0 |
| Documentos y cuentas por pagar | 1.066 | 378 | 1.444 |
| Acreedores varios | 5 | 426 | 431 |
| Provisiones y retenciones | 19 | 36 | 55 |
| Impuesto a la renta | 213 | 81 | 294 |
| Otros pasivos circulantes | 216 | 0 | 216 |
| PASIVOS A LARGO PLAZO | 1.179 | 251 | 1.430 |
| Obligaciones con bancos a más de un año | 1.172 | 251 | 1.423 |
| Obligaciones con otras instituciones | 0 | 0 | 0 |
| Obligaciones por emisión de bonos | 0 | 0 | 0 |
| Documentos y cuentas por pagar | 0 | 0 | 0 |
| Acreedores varios | 0 | 0 | 0 |
| Otros pasivos a largo plazo | 7 | 0 | 7 |
| CAPITAL PAGADO Y RESERVAS | 2.776 | 2.330 | 5.105 |
| UTILIDAD (PERDIDA) DEL EJERCICIO | 1.142 | 2.209 | 3.351 |
| TOTAL PASIVOS | 6.620 | 15.414 | 22.035 |

ESTADOS DE RESULTADO. DICIEMBRE 2002 (en millones de pesos)

| | Bhif Vivienda | Bandesarrollo | Total |
|---|---------------|---------------|--------------|
| INGRESOS OPERACIONALES | | | |
| Intereses percibidos y devengados | 1.916 | 3.397 | 5.312 |
| Reajustes percibidos y devengados | 502 | 690 | 1.193 |
| Otros ingresos operacionales | 95 | 247 | 342 |
| | 1.319 | 2.459 | 3.778 |
| GASTOS OPERACIONALES | | | |
| Intereses pagados y devengados | 274 | 571 | 845 |
| Reajustes pagados y devengados | 133 | 336 | 469 |
| Otros gastos operacionales | 126 | 217 | 343 |
| | 16 | 18 | 34 |
| MARGEN OPERACIONAL BRUTO | 1.642 | 2.825 | 4.467 |
| GASTOS DE APOYO OPERACIONAL | 500 | 469 | 968 |
| MARGEN OPERACIONAL | 1.142 | 2.357 | 3.499 |
| PROVISIONES SOBRE ACTIVOS | 17 | 14 | 31 |
| MARGEN OPERACIONAL NETO | 1.125 | 2.343 | 3.468 |
| Ingresos por inversiones financieras | 272 | 147 | 418 |
| Otros ingresos | 29 | 81 | 109 |
| Otros egresos | 14 | 33 | 48 |
| Corrección monetaria | (59) | (50) | (109) |
| RESULTADO ANTES DE IMPUESTOS | 1.352 | 2.487 | 3.839 |
| Impuesto a la renta | 211 | 278 | 488 |
| UTILIDAD (PERDIDA) DEL EJERCICIO | 1.142 | 2.209 | 3.351 |

DETALLE DE LOS CONTRATOS

| | Bhif Vivienda | Bandesarrollo | Total |
|-----------------------------|---------------|---------------|----------|
| CONTRATOS DE LEASING | | | |
| Contratos de leasing | 3.969 | 4.318 | 8.287 |
| Intereses diferidos | 10.104 | 10.078 | 20.182 |
| IVA diferido | (6.085) | (5.728) | (11.813) |
| Provisiones sobre contratos | 0 | 0 | 0 |
| | (50) | (33) | (83) |

ESTADOS FINANCIEROS DE ADMINISTRADORAS DE FONDOS PARA LA VIVIENDA

ESTADOS DE SITUACION. DICIEMBRE 2002 (saldos a fin de mes en millones de pesos)

| | Banestado | Bhif | Total |
|---|--------------|------------|--------------|
| ACTIVOS | | | |
| Disponible | 3 | 4 | 6 |
| Depósitos a plazo | 0 | 290 | 290 |
| Valores negociables | 994 | 8 | 1.002 |
| Gastos pagados por anticipado | 0 | 0 | 0 |
| Otros activos circulantes | 58 | 11 | 69 |
| TOTAL ACTIVOS CIRCULANTES | 1.056 | 313 | 1.368 |
| TOTAL ACTIVOS FIJOS | 9 | 2 | 11 |
| Inversiones en sociedades | 0 | 0 | 0 |
| Otros activos | 7 | 0 | 7 |
| TOTAL OTROS ACTIVOS | 7 | 0 | 7 |
| TOTAL ACTIVOS | 1.071 | 315 | 1.386 |
| PASIVOS | | | |
| Obligaciones con bancos e inst. financieras | 0 | 0 | 0 |
| Provisiones y retenciones | 23 | 8 | 30 |
| Otros pasivos circulantes | 20 | 5 | 25 |
| TOTAL PASIVOS CIRCULANTES | 43 | 12 | 55 |
| TOTAL PASIVOS LARGO PLAZO | 0 | 0 | 0 |
| Capital y reservas | 692 | 279 | 971 |
| Utilidad (pérdida) del ejercicio | 336 | 24 | 360 |
| TOTAL PATRIMONIO | 1.028 | 303 | 1.331 |
| TOTAL PASIVOS | 1.071 | 315 | 1.386 |

ESTADOS DE RESULTADO. DICIEMBRE 2002 (en millones de pesos)

| | Banestado | Bhif | Total |
|---|------------|-----------|------------|
| Ingresos de explotación | 587 | 124 | 710 |
| Costos de explotación | 0 | 0 | 0 |
| Margen de explotación | 587 | 124 | 710 |
| Gastos de administración | (211) | (112) | (323) |
| Resultado Operacional | 376 | 11 | 387 |
| Ingresos financieros | 53 | 21 | 74 |
| Gastos financieros | 0 | 0 | 0 |
| Otros ingresos netos | 0 | 0 | 0 |
| Corrección monetaria | (26) | (9) | (35) |
| Resultado No Operacional | 26 | 12 | 38 |
| Impuesto a la renta | (66) | 0 | (66) |
| UTILIDAD (PERDIDA) DEL EJERCICIO | 336 | 24 | 360 |

FONDOS ADMINISTRADOS. DICIEMBRE 2002

| | Banestado | Bhif | Total |
|--|-----------|-------|--------|
| Patrimonio neto (en millones de pesos) | 59.345 | 3.012 | 62.357 |
| Número de partícipes | 24.235 | 5.756 | 29.991 |
| Número de fondos administrados | 1 | 2 | 3 |

ESTADOS FINANCIEROS DE LAS SOCIEDADES DE APOYO AL GIRO (*)

ESTADOS DE SITUACION. DICIEMBRE 2002 (saldos a fin de mes en millones de pesos)

| | BCI Serv. de Personal | Sociedad de Tarj. | Artikos Chile | Banestado Contact | Promarket S.A. | Transbank | Globalnet S.A. |
|--|--------------------------|----------------------|------------------|----------------------|-------------------|----------------|-------------------|
| ACTIVOS | | | | | | | |
| ACTIVOS CIRCULANTES | 208 | 73 | 79 | 995 | 678 | 123.531 | 331 |
| Disponibles | 174 | 0 | 7 | 3 | 502 | 7.440 | 43 |
| Valores negociables | 0 | 0 | 0 | 0 | 0 | 1.116 | 0 |
| Documentos y cuentas por cobrar | 0 | 0 | 25 | 0 | 0 | 6.482 | 14 |
| Doctos. y cuentas por cobrar a emp. relac. | 0 | 56 | 5 | 33 | 85 | 99.922 | 9 |
| Impuestos por recuperar | 14 | 12 | 40 | 5 | 14 | 34 | 23 |
| Otros activos circulantes | 20 | 5 | 2 | 954 | 77 | 8.537 | 242 |
| ACTIVO FIJO | 3 | 208 | 3.276 | 0 | 83 | 9.827 | 211 |
| Edificios e instalaciones | 0 | 0 | 0 | 0 | 0 | 4.914 | 0 |
| Maquinarias y equipos | 7 | 386 | 107 | 0 | 9 | 22.832 | 686 |
| Otros activos fijos | 0 | 25 | 3.948 | 0 | 466 | 814 | 30 |
| Depreciación acumulada (menos) | (4) | (203) | (779) | 0 | (392) | (18.732) | (505) |
| OTROS ACTIVOS | 1 | 673 | 1.813 | 513 | 11 | 697 | 27 |
| Inversiones en empresas relacionadas | 0 | 0 | 0 | 0 | 0 | 0 | 0 |
| Inversiones en otras sociedades | 0 | 0 | 0 | 0 | 0 | 0 | 0 |
| Deudores a largo plazo | 0 | 0 | 0 | 0 | 0 | 0 | 0 |
| Intangibles | 2 | 908 | 0 | 0 | 0 | 1.024 | 0 |
| Otros activos | 0 | 0 | 1.813 | 513 | 11 | 315 | 27 |
| Amortización acumulada (menos) | (1) | (235) | 0 | 0 | 0 | (642) | 0 |
| TOTAL ACTIVOS | 213 | 954 | 5.168 | 1.508 | 772 | 134.056 | 569 |
| PASIVOS | | | | | | | |
| PASIVOS CIRCULANTES | 162 | 316 | 3.364 | 582 | 425 | 128.268 | 51 |
| Obligaciones con bancos e inst. financ. | 0 | 281 | 2.866 | 0 | 0 | 215 | 0 |
| Documentos y cuentas por pagar | 7 | 0 | 380 | 6 | 2 | 118.007 | 9 |
| Doctos. y cuentas por pagar a emp. relac. | 0 | 0 | 0 | 550 | 0 | 5.965 | 0 |
| Provisiones y retenciones | 155 | 24 | 118 | 26 | 423 | 1.339 | 36 |
| Otros pasivos circulantes | 0 | 11 | 0 | 0 | 0 | 2.742 | 6 |
| PASIVOS LARGO PLAZO | 0 | 55 | 1.940 | 0 | 0 | 1.002 | 0 |
| Obligaciones con otras instituciones | 0 | 55 | 1.290 | 0 | 0 | 1.002 | 0 |
| Otros pasivos de largo plazo | 0 | 0 | 650 | 0 | 0 | 0 | 0 |
| CAPITAL Y RESERVAS | 45 | 1.123 | 2.351 | 995 | 291 | 4.054 | 646 |
| UTILIDAD (PERDIDA) DEL EJERCICIO | 6 | (541) | (2.488) | (69) | 56 | 732 | (128) |
| TOTAL PASIVOS | 213 | 954 | 5.168 | 1.508 | 772 | 134.056 | 569 |

ESTADOS DE RESULTADO. DICIEMBRE 2002 (saldos a fin de mes en millones de pesos)

| | BCI Serv. de Personal | Sociedad de Tarj. | Artikos Chile | Banestado Contact | Promarket S.A. | Transbank | Globalnet S.A. |
|---|--------------------------|----------------------|------------------|----------------------|-------------------|--------------|-------------------|
| Ingresos operacionales | 1.898 | 0 | 272 | 496 | 1.065 | 27.439 | 775 |
| Gastos operacionales | (1.821) | (903) | (1.580) | (232) | 0 | (18.513) | (698) |
| Margen operacional | 77 | (903) | (1.308) | 264 | 1.065 | 8.927 | 77 |
| Gastos de administración | (70) | 0 | (826) | (229) | (1.031) | (8.538) | (209) |
| Resultado operacional | 7 | (903) | (2.134) | 34 | 34 | 389 | (132) |
| Ingresos financieros | 0 | 0 | 0 | 22 | 0 | 202 | 13 |
| Gastos financieros | 0 | (61) | (268) | 0 | 0 | (93) | 0 |
| Ingresos no operacionales | 0 | 317 | 0 | 0 | 35 | 218 | 0 |
| Gastos no operacionales | 0 | 0 | 0 | (91) | 0 | 0 | 0 |
| Corrección monetaria | (1) | (3) | 15 | (45) | (3) | 91 | (9) |
| Resultado no operacional | (1) | 253 | (253) | (113) | 32 | 418 | 5 |
| Impuesto a la renta | (1) | 110 | (100) | 10 | (10) | (75) | (1) |
| UTILIDAD (PERDIDA) DEL EJERCICIO | 6 | (541) | (2.488) | (69) | 56 | 732 | (128) |

(*) Corresponde a redes de transferencia electrónica de fondos, emisores u operadores de tarjetas de crédito y recaudaciones de pago de servicios.

ESTADOS FINANCIEROS DE LAS SOCIEDADES DE APOYO AL GIRO (*)

ESTADOS DE SITUACION. DICIEMBRE 2002 (saldos a fin de mes en millones de pesos)

| | Redbanc | Servipag | Soc. Interb. de Dep. de Valores | Nexus | Proservice S.A. | CCA. S.A. | Total |
|--|--------------|--------------|------------------------------------|--------------|--------------------|------------|----------------|
| ACTIVOS | | | | | | | |
| ACTIVOS CIRCULANTES | 1.724 | 1.110 | 205 | 1.659 | 396 | 595 | 131.583 |
| Disponible | 54 | 20 | 1 | 307 | 33 | 187 | 8.771 |
| Valores negociables | 906 | 0 | 115 | 0 | 0 | 0 | 2.137 |
| Documentos y cuentas por cobrar | 73 | 485 | 0 | 217 | 0 | 124 | 7.420 |
| Doctos. y cuentas por cobrar a emp. relac. | 595 | 373 | 0 | 646 | 252 | 94 | 102.069 |
| Impuestos por recuperar | 9 | 73 | 0 | 0 | 19 | 7 | 251 |
| Otros activos circulantes | 87 | 159 | 88 | 489 | 93 | 184 | 10.936 |
| ACTIVO FIJO | 3.491 | 1.372 | 0 | 3.499 | 58 | 38 | 22.067 |
| Edificios e instalaciones | 2.919 | 0 | 0 | 0 | 32 | 0 | 7.864 |
| Maquinarias y equipos | 7.510 | 3.558 | 0 | 5.954 | 160 | 16 | 41.225 |
| Otros activos fijos | 0 | 905 | 0 | 338 | 98 | 65 | 6.688 |
| Depreciación acumulada (menos) | (6.937) | (3.091) | 0 | (2.794) | (232) | (42) | (33.711) |
| OTROS ACTIVOS | 236 | 460 | 1.174 | 891 | 12 | 94 | 6.602 |
| Inversiones en empresas relacionadas | 0 | 0 | 1.174 | 0 | 0 | 0 | 1.174 |
| Inversiones en otras sociedades | 0 | 0 | 0 | 0 | 0 | 0 | 0 |
| Deudores a largo plazo | 0 | 0 | 0 | 0 | 0 | 0 | 0 |
| Intangibles | 7 | 0 | 0 | 4.351 | 13 | 0 | 6.305 |
| Otros activos | 230 | 460 | 0 | 0 | 1 | 94 | 3.463 |
| Amortización acumulada (menos) | 0 | 0 | 0 | (3.460) | (2) | 0 | (4.339) |
| TOTAL ACTIVOS | 5.451 | 2.941 | 1.379 | 6.049 | 465 | 727 | 160.252 |
| PASIVOS | | | | | | | |
| PASIVOS CIRCULANTES | 1.628 | 1.435 | 1 | 1.278 | 418 | 236 | 138.164 |
| Obligaciones con bancos e inst. financ. | 184 | 50 | 0 | 437 | 0 | 0 | 4.033 |
| Documentos y cuentas por pagar | 877 | 269 | 1 | 153 | 12 | 14 | 119.736 |
| Doctos. y cuentas por pagar a emp. relac. | 8 | 24 | 0 | 155 | 0 | 0 | 6.702 |
| Provisiones y retenciones | 555 | 467 | 0 | 516 | 391 | 221 | 4.272 |
| Otros pasivos circulantes | 4 | 625 | 0 | 16 | 15 | 1 | 3.420 |
| PASIVOS LARGO PLAZO | 392 | 74 | 0 | 1.386 | 9 | 33 | 4.891 |
| Obligaciones con otras instituciones | 391 | 0 | 0 | 1.386 | 0 | 0 | 4.125 |
| Otros pasivos de largo plazo | 1 | 74 | 0 | 0 | 9 | 33 | 767 |
| CAPITAL Y RESERVAS | 2.837 | 1.332 | 1.130 | 3.199 | 150 | 421 | 18.575 |
| UTILIDAD (PERDIDA) DEL EJERCICIO | 595 | 101 | 248 | 186 | (112) | 37 | (1.378) |
| TOTAL PASIVOS | 5.451 | 2.941 | 1.379 | 6.049 | 465 | 727 | 160.252 |

ESTADOS DE RESULTADO. DICIEMBRE 2002 (saldos a fin de mes en millones de pesos)

| | Redbanc | Servipag | Soc. Interb. de Dep. de Valores | Nexus | Proservice S.A. | CCA. S.A. | Total |
|---|--------------|--------------|------------------------------------|--------------|--------------------|-------------|----------------|
| Ingresos operacionales | 9.704 | 7.156 | 0 | 6.608 | 3.264 | 1.028 | 59.705 |
| Gastos operacionales | (6.512) | (5.458) | 0 | (6.720) | (2.411) | (759) | (45.606) |
| Margen operacional | 3.192 | 1.699 | 0 | (111) | 853 | 268 | 14.099 |
| Gastos de administración | (2.018) | (1.665) | (10) | 0 | (860) | (199) | (15.655) |
| Resultado operacional | 1.174 | 34 | (10) | (111) | (7) | 69 | (1.557) |
| Ingresos financieros | 25 | 2 | 7 | 0 | 2 | 13 | 286 |
| Gastos financieros | (53) | 0 | 0 | (243) | (4) | (1) | (722) |
| Ingresos no operacionales | 57 | 80 | 251 | 572 | 10 | 0 | 1.541 |
| Gastos no operacionales | (483) | (26) | (1) | 0 | (131) | (26) | (758) |
| Corrección monetaria | (6) | 19 | (6) | (30) | 1 | (10) | 13 |
| Resultado no operacional | (459) | 75 | 251 | 299 | (122) | (24) | 360 |
| Impuesto a la renta | (121) | (8) | 7 | (2) | 17 | (8) | (181) |
| UTILIDAD (PERDIDA) DEL EJERCICIO | 595 | 101 | 248 | 186 | (112) | 37 | (1.378) |

(*) Corresponde a redes de transferencia electrónica de fondos, emisores u operadores de tarjetas de crédito y recaudaciones de pago de servicios.

ESTADOS FINANCIEROS DE LAS SOCIEDADES DE COBRANZA

ESTADOS DE SITUACION. DICIEMBRE 2002 (saldos a fin de mes en millones de pesos)

| | Cobranzas y Recaudación | Socofin S.A. | Normaliza | BancoEstado | Total |
|---|-------------------------|--------------|------------|--------------|--------------|
| ACTIVOS | | | | | |
| Disponible | 200 | 821 | 0 | 126 | 1.147 |
| Depósitos a plazo y valores negociables | 633 | 170 | 352 | 0 | 1.156 |
| Documentos y cuentas por cobrar | 228 | 1.047 | 45 | 274 | 1.593 |
| Deudores varios | 11 | 116 | 0 | 11 | 138 |
| Impuestos por recuperar | 0 | 134 | 0 | 260 | 394 |
| Otros activos circulantes | 34 | 111 | 11 | 1.300 | 1.455 |
| TOTAL ACTIVOS CIRCULANTES | 1.106 | 2.399 | 408 | 1.972 | 5.884 |
| TOTAL ACTIVOS FIJOS | 113 | 1.209 | 124 | 462 | 1.907 |
| Gastos de organización y puesta en marcha | 205 | 374 | 8 | 493 | 1.080 |
| Otros activos | 9 | 0 | 0 | 6 | 16 |
| Amortizaciones | (110) | 0 | (2) | (238) | (351) |
| TOTAL OTROS ACTIVOS | 104 | 374 | 6 | 261 | 745 |
| TOTAL ACTIVOS | 1.322 | 3.982 | 538 | 2.694 | 8.537 |
| PASIVOS | | | | | |
| Doctos. y cuentas por pagar | 124 | 2.488 | 10 | 23 | 2.645 |
| Doctos. y cuentas por pagar empresas relac. | 35 | 92 | 4 | 123 | 253 |
| Impuesto a la renta | 71 | 0 | 11 | 268 | 349 |
| Provisiones y retenciones | 229 | 599 | 93 | 209 | 1.129 |
| Otros pasivos circulantes | 0 | 12 | 2 | 1 | 15 |
| TOTAL PASIVOS CIRCULANTES | 459 | 3.190 | 119 | 623 | 4.391 |
| TOTAL PASIVOS LARGO PLAZO | 76 | 162 | 0 | 43 | 281 |
| Capital pagado y reservas | 39 | 593 | (438) | 737 | 931 |
| Utilidad (pérdida) del ejercicio | 748 | 38 | 857 | 1.292 | 2.934 |
| TOTAL PASIVOS | 1.322 | 3.982 | 538 | 2.694 | 8.537 |

ESTADOS DE RESULTADO. DICIEMBRE 2002 (en millones de pesos)

| | Cobranzas y Recaudación | Socofin S.A. | Normaliza | BancoEstado | Total |
|---|-------------------------|--------------|------------|--------------|--------------|
| Ingresos operacionales | 3.907 | 8.587 | 1.661 | 5.150 | 19.305 |
| Gastos operacionales | (3.019) | (8.533) | (684) | (3.612) | (15.849) |
| Resultado Operacional | 887 | 55 | 977 | 1.537 | 3.456 |
| Otros ingresos | 17 | 67 | 32 | 36 | 151 |
| Otros gastos | (24) | (124) | (3) | (2) | (153) |
| Corrección monetaria | 8 | 31 | 17 | (25) | 30 |
| Resultado No Operacional | 1 | (27) | 46 | 9 | 28 |
| Impuesto a la renta | (140) | 10 | (166) | (254) | (550) |
| UTILIDAD (PERDIDA) DEL EJERCICIO | 748 | 38 | 857 | 1.292 | 2.934 |

ESTADOS FINANCIEROS DE LAS ADMINISTRADORAS DE FONDOS DE INVERSIÓN FILIALES DE BANCOS

ESTADOS DE SITUACIÓN. DICIEMBRE 2002 (saldos a fin de mes en millones de pesos)

| | Bhif Fondos de Inversión | Bandesarrollo Austral Fondos de Inversión | Total |
|---|-----------------------------|--|--------------|
| ACTIVOS | | | |
| Disponible | 0 | 0 | 0 |
| Depósitos a plazo | 1.466 | 0 | 1.466 |
| Valores negociables | 6 | 0 | 6 |
| Gastos pagados por anticipado | 0 | 0 | 0 |
| Otros activos circulantes | 22 | 0 | 22 |
| TOTAL ACTIVOS CIRCULANTES | 1.494 | 0 | 1.494 |
| TOTAL ACTIVOS FIJOS | 2 | 0 | 2 |
| Inversiones en sociedades | 0 | 0 | 0 |
| Otros activos | 0 | 0 | 0 |
| TOTAL OTROS ACTIVOS | 0 | 0 | 0 |
| TOTAL ACTIVOS | 1.496 | 0 | 1.496 |
| PASIVOS | | | |
| Obligaciones con bancos e inst. financieras | 0 | 0 | 0 |
| Provisiones y retenciones | 11 | 0 | 11 |
| Otros pasivos circulantes | 2 | 0 | 2 |
| TOTAL PASIVOS CIRCULANTES | 13 | 0 | 13 |
| TOTAL PASIVOS LARGO PLAZO | 0 | 0 | 0 |
| Capital y reservas | 1.471 | 0 | 1.471 |
| Utilidad (pérdida) del ejercicio | 11 | 0 | 11 |
| TOTAL PATRIMONIO | 1.483 | 0 | 1.483 |
| TOTAL PASIVOS | 1.496 | 0 | 1.496 |

ESTADOS DE RESULTADO. DICIEMBRE 2002 (en millones de pesos)

| | Bhif Fondos de Inversión | Bandesarrollo Austral Fondos de Inversión | Total |
|---|-----------------------------|--|-------------|
| Ingresos de explotación | 70 | 0 | 70 |
| Costos de explotación | (1) | 0 | (1) |
| Margen de explotación | 70 | 0 | 70 |
| Gastos de administración | (97) | 0 | (97) |
| Resultado Operacional | (27) | 0 | (27) |
| Ingresos financieros | 82 | 0 | 82 |
| Gastos financieros | 0 | 0 | 0 |
| Otros ingresos netos | 1 | 0 | 1 |
| Corrección monetaria | (42) | 0 | (42) |
| Resultado No Operacional | 40 | 0 | 40 |
| Impuesto a la renta | (2) | 0 | (2) |
| UTILIDAD (PERDIDA) DEL EJERCICIO | 11 | 0 | 11 |

FONDOS DE INVERSIÓN ADMINISTRADOS. DICIEMBRE 2002

| | Bhif Fondos de Inversión | Bandesarrollo Austral Fondos de Inversión | Total |
|--|-----------------------------|--|-------|
| Patrimonio neto (en millones de pesos) | 3.691 | 0 | 3.691 |
| Número de partícipes | 7 | 0 | 7 |
| Número de fondos administrados | 1 | 0 | 1 |

ESTADOS FINANCIEROS DE LAS SOCIEDADES CORREDORAS DE SEGUROS

ESTADOS DE SITUACION. DICIEMBRE 2002 (saldo a fin de mes en millones de pesos)

| | Santander | Banchile | BCI | BHIF | Corp | Scotiabank Sud Americano |
|---|--------------|--------------|------------|--------------|--------------|-----------------------------|
| ACTIVOS | | | | | | |
| Disponible | 193 | 2 | 1 | 87 | 109 | 6 |
| Depósitos a plazo y valores negociables | 947 | 2.506 | 500 | 2.554 | 625 | 1.059 |
| Inversiones inmobiliarias y similares | 165 | 238 | 82 | 56 | 35 | 31 |
| Deudores por seguros | 791 | 398 | 52 | 340 | 577 | 196 |
| Otros activos | 1.770 | 32 | 198 | 73 | 18 | 152 |
| TOTAL ACTIVOS | 3.865 | 3.176 | 833 | 3.109 | 1.364 | 1.443 |
| PASIVOS | | | | | | |
| Obligaciones por seguros | 0 | 0 | 0 | 0 | 0 | 0 |
| Otros pasivos | 617 | 648 | 209 | 476 | 252 | 250 |
| Total patrimonio | 3.248 | 2.528 | 624 | 2.633 | 1.112 | 1.194 |
| TOTAL PASIVOS | 3.865 | 3.176 | 833 | 3.109 | 1.364 | 1.443 |

ESTADOS DE RESULTADO. DICIEMBRE 2002 (en millones de pesos)

| | Santander | Banchile | BCI | BHIF | Corp | Scotiabank Sud Americano |
|---|--------------|--------------|------------|--------------|--------------|-----------------------------|
| Ingresos de explotación | 4.185 | 2.949 | 1.527 | 2.135 | 2.070 | 1.295 |
| Costos operacionales | (561) | (913) | (366) | (275) | (98) | (71) |
| Margen de explotación | 3.624 | 2.036 | 1.161 | 1.860 | 1.972 | 1.224 |
| Gastos de administración | (1.165) | (1.036) | (655) | (593) | (647) | (135) |
| Resultado Operacional | 2.459 | 1.000 | 506 | 1.267 | 1.324 | 1.089 |
| Ingresos financieros | 97 | 79 | 47 | 100 | 8 | 30 |
| Gastos financieros | (1) | 0 | (1) | 0 | 0 | 0 |
| Otros ingresos netos | 946 | 7 | 20 | 163 | 76 | 1 |
| Corrección monetaria | (31) | (104) | (17) | (68) | (26) | (3) |
| Diferencia de cambio | 0 | 0 | 0 | 0 | 0 | 0 |
| Resultado fuera de explotación | 210 | 84 | 62 | 55 | 12 | 30 |
| Impuesto a la renta | (438) | (165) | (88) | (199) | (218) | (174) |
| UTILIDAD (PERDIDA) DEL EJERCICIO | 2.200 | 815 | 464 | 1.056 | 1.092 | 941 |

ESTADOS FINANCIEROS DE LAS SOCIEDADES CORREDORAS DE SEGUROS

ESTADOS DE SITUACION. DICIEMBRE 2002 (saldos a fin de mes en millones de pesos)

| | Genera | Citibank | BancoEstado | Bice | BankBoston | Total |
|---|------------|--------------|--------------|------------|--------------|---------------|
| ACTIVOS | | | | | | |
| Disponible | 65 | 80 | 227 | 1 | 19 | 790 |
| Depósitos a plazo y valores negociables | 227 | 0 | 2.769 | 182 | 1.138 | 12.506 |
| Inversiones inmobiliarias y similares | 249 | 48 | 72 | 12 | 24 | 1.012 |
| Deudores por seguros | 158 | 527 | 597 | 31 | 178 | 3.845 |
| Otros activos | 77 | 8.500 | 9 | 1 | 227 | 11.058 |
| TOTAL ACTIVOS | 776 | 9.155 | 3.675 | 227 | 1.586 | 29.210 |
| PASIVOS | | | | | | |
| Obligaciones por seguros | 0 | 0 | 0 | 0 | 6 | 6 |
| Otros pasivos | 113 | 189 | 420 | 39 | 187 | 3.400 |
| Total patrimonio | 664 | 8.966 | 3.255 | 188 | 1.392 | 25.803 |
| TOTAL PASIVOS | 776 | 9.155 | 3.675 | 227 | 1.586 | 29.210 |

ESTADOS DE RESULTADO. DICIEMBRE 2002 (en millones de pesos)

| | Genera | Citibank | BancoEstado | Bice | BankBoston | Total |
|---|--------------|--------------|--------------|------------|------------|---------------|
| Ingresos de explotación | 1.881 | 3.583 | 4.672 | 318 | 1.092 | 25.707 |
| Costos operacionales | 0 | (12) | (250) | (22) | 0 | (2.569) |
| Margen de explotación | 1.881 | 3.571 | 4.421 | 296 | 1.091 | 23.138 |
| Gastos de administración | (716) | (645) | (888) | (175) | (275) | (6.931) |
| Resultado Operacional | 1.165 | 2.926 | 3.534 | 121 | 816 | 16.207 |
| Ingresos financieros | 12 | 271 | 90 | 5 | 39 | 778 |
| Gastos financieros | 0 | 0 | 0 | 0 | 0 | (2) |
| Otros ingresos netos | 6 | 31 | 28 | 16 | 0 | 1.293 |
| Corrección monetaria | (12) | (245) | (70) | (5) | (38) | (618) |
| Diferencia de cambio | 0 | 0 | 0 | 0 | 0 | 0 |
| Resultado fuera de explotación | 8 | 251 | 117 | (5) | 39 | 863 |
| Impuesto a la renta | (185) | (468) | (572) | (18) | (132) | (2.657) |
| UTILIDAD (PERDIDA) DEL EJERCICIO | 977 | 2.464 | 3.008 | 93 | 686 | 13.795 |

ESTADOS FINANCIEROS DE LAS SOCIEDADES SECURITIZADORAS

ESTADOS DE SITUACION. DICIEMBRE 2002 (saldos a fin de mes en millones de pesos)

| | Santander | Banchile | De Crédito e Inversiones | Total |
|---|--------------|--------------|--------------------------|---------------|
| ACTIVOS | | | | |
| Disponible | 4 | 3 | 2 | 9 |
| Depósitos a plazo y valores negociables | 0 | 409 | 577 | 987 |
| Documentos y cuentas por cobrar | 29 | 157 | 157 | 343 |
| Deudores varios | 179 | 113 | 0 | 292 |
| Impuestos por recuperar | 1 | 0 | 0 | 1 |
| Otros activos circulantes | 2.306 | 444 | 33 | 2.783 |
| TOTAL ACTIVOS CIRCULANTES | 2.519 | 1.126 | 770 | 4.414 |
| TOTAL ACTIVOS FIJOS | 15 | 0 | 13 | 29 |
| Gastos de organización y puesta en marcha | 0 | 0 | 2 | 2 |
| Otros activos | 2.321 | 6.601 | 7.575 | 16.497 |
| Amortizaciones | 0 | 0 | (1) | (1) |
| TOTAL OTROS ACTIVOS | 2.321 | 6.601 | 7.576 | 16.498 |
| TOTAL ACTIVOS | 4.855 | 7.727 | 8.359 | 20.940 |
| PASIVOS | | | | |
| Doctos. y cuentas por pagar | 3 | 0 | 56 | 59 |
| Doctos. y cuentas por pagar empresas relac. | 0 | 0 | 0 | 0 |
| Impuesto a la renta | 35 | 12 | 56 | 103 |
| Provisiones y retenciones | 217 | 157 | 71 | 444 |
| Otros pasivos circulantes | 198 | 441 | 1.195 | 1.834 |
| TOTAL PASIVOS CIRCULANTES | 452 | 610 | 1.350 | 2.411 |
| TOTAL PASIVOS LARGO PLAZO | 2.499 | 6.601 | 6.380 | 15.479 |
| Capital pagado y reservas | 1.238 | 451 | 354 | 2.042 |
| Utilidad (pérdida) del ejercicio | 666 | 65 | 276 | 1.008 |
| TOTAL PASIVOS | 4.855 | 7.727 | 8.359 | 20.940 |

ESTADOS DE RESULTADO. DICIEMBRE 2002 (en millones de pesos)

| | Santander | Banchile | De Crédito e Inversiones | Total |
|---|--------------|-----------|--------------------------|--------------|
| Ingresos operacionales | 1.765 | 209 | 779 | 2.754 |
| Gastos operacionales | (416) | (157) | (260) | (833) |
| Resultado Operacional | 1.349 | 52 | 519 | 1.920 |
| Otros ingresos | 95 | 30 | 17 | 142 |
| Otros gastos | (525) | 0 | (198) | (723) |
| Corrección monetaria | (62) | (6) | (10) | (77) |
| Resultado No Operacional | (499) | 24 | (191) | (666) |
| Impuesto a la renta | (191) | (11) | (53) | (255) |
| UTILIDAD (PERDIDA) DEL EJERCICIO | 666 | 65 | 276 | 1.008 |

ESTADOS FINANCIEROS DE LAS SOCIEDADES FACTORING

ESTADOS DE SITUACION. DICIEMBRE 2002 (saldos a fin de mes en millones de pesos)

| | Banchile | Scotiabank Sud Americano | Santiago | BCI | Total |
|---|---------------|-----------------------------|---------------|---------------|----------------|
| ACTIVOS | | | | | |
| Disponible | 129 | 288 | 1.149 | 502 | 2.069 |
| Depósitos a plazo y valores negociables | 171 | 0 | 14.920 | 0 | 15.091 |
| Documentos y cuentas por cobrar | 53.175 | 9.160 | 10.144 | 78.250 | 150.728 |
| Deudores varios | 18 | 0 | 4 | 1 | 23 |
| Impuestos por recuperar | 97 | 30 | 48 | 0 | 175 |
| Otros activos circulantes | 306 | 206 | 243 | 316 | 1.072 |
| TOTAL ACTIVOS CIRCULANTES | 53.896 | 9.684 | 26.508 | 79.069 | 169.157 |
| TOTAL ACTIVOS FIJOS | 92 | 70 | 44 | 122 | 328 |
| Gastos de organización y puesta en marcha | 0 | 0 | 83 | 0 | 83 |
| Otros activos | 0 | 0 | 281 | 536 | 816 |
| Amortizaciones | 0 | 0 | (60) | 0 | (60) |
| TOTAL OTROS ACTIVOS | 0 | 0 | 304 | 536 | 840 |
| TOTAL ACTIVOS | 53.988 | 9.755 | 26.857 | 79.727 | 170.326 |
| PASIVOS | | | | | |
| Doctos. y cuentas por pagar | 48.682 | 7.772 | 21.387 | 63.993 | 141.834 |
| Doctos. y cuentas por pagar empresas relac. | 0 | 0 | 0 | 0 | 0 |
| Impuesto a la renta | 0 | 0 | 0 | 108 | 108 |
| Provisiones y retenciones | 246 | 43 | 156 | 356 | 801 |
| Otros pasivos circulantes | 0 | 0 | 0 | 7.177 | 7.177 |
| TOTAL PASIVOS CIRCULANTES | 48.928 | 7.815 | 21.543 | 71.634 | 149.921 |
| TOTAL PASIVOS LARGO PLAZO | 0 | 0 | 0 | 0 | 0 |
| Capital pagado y reservas | 3.784 | 1.646 | 4.372 | 5.669 | 15.471 |
| Utilidad (pérdida) del ejercicio | 1.276 | 293 | 942 | 2.423 | 4.934 |
| TOTAL PASIVOS | 53.988 | 9.755 | 26.857 | 79.727 | 170.326 |

ESTADOS DE RESULTADO. DICIEMBRE 2002 (en millones de pesos)

| | Banchile | Scotiabank Sud Americano | Santiago | BCI | Total |
|---|--------------|-----------------------------|--------------|--------------|--------------|
| Ingresos operacionales | 4.750 | 1.330 | 3.988 | 8.775 | 18.843 |
| Gastos operacionales | (3.231) | (998) | (2.918) | (5.778) | (12.924) |
| Resultado Operacional | 1.519 | 333 | 1.070 | 2.997 | 5.918 |
| Otros ingresos | 46 | 37 | 289 | 30 | 402 |
| Otros gastos | (4) | 0 | (90) | (5) | (99) |
| Corrección monetaria | (103) | (44) | (157) | (149) | (453) |
| Resultado No Operacional | (61) | (8) | 42 | (124) | (151) |
| Impuesto a la renta | (182) | (32) | (170) | (450) | (834) |
| UTILIDAD (PERDIDA) DEL EJERCICIO | 1.276 | 293 | 942 | 2.423 | 4.934 |

**NUMERO Y MONTO DE TRANSACCIONES DE LOS CAJEROS AUTOMATICOS
ENERO-DICIEMBRE 2002**

| Tipo de transacción | Número de transacciones | Monto de transacciones (MM\$) |
|----------------------------|--------------------------------|--------------------------------------|
| Giro | 134.133.410 | 6.060.584 |
| Depósito en efectivo | 2.769.522 | 329.089 |
| Depósito con documento | 1.358.776 | 284.274 |
| Otras transacciones | 72.668.085 | 36.049 |
| TOTALES | 210.929.793 | 6.709.996 |

**EVOLUCION HISTORICA DE NUMERO DE TRANSACCIONES,
MONTO DE LAS TRANSACCIONES Y NUMERO DE CAJEROS**

| Período | Número de cajeros | Número de transacciones | Monto de transacciones (MM\$) |
|----------------|--------------------------|--------------------------------|--------------------------------------|
| Diciembre 1998 | 2.357 | 111.190.691 | 3.264.648 |
| Diciembre 1999 | 2.722 | 131.485.505 | 3.944.358 |
| Diciembre 2000 | 3.177 | 161.575.861 | 4.969.183 |
| Diciembre 2001 | 3.413 | 184.979.910 | 5.794.828 |
| Diciembre 2002 | 3.673 | 210.929.793 | 6.709.996 |

Nota: Todos los períodos acumulan el número y monto de las transacciones a partir de enero del año en curso.

**MONTO DE TRANSACCIONES DE LOS CAJEROS AUTOMATICOS DESAGREGADOS POR INSTITUCION FINANCIERA POR REGION
ENERO-DICIEMBRE 2002
(en millones de pesos)**

| | R E G I O N | | | | | |
|-----------------------------------|----------------|----------------|----------------|----------------|----------------|----------------|
| | I | II | III | IV | V | VI |
| ABN Amro Bank (Chile) | - | - | - | - | - | - |
| American Express Bank Ltd. | - | - | - | - | - | - |
| Banco Bice | - | 1.315 | - | - | - | - |
| Banco de Chile | 31.434 | 35.246 | 13.649 | 33.709 | 165.593 | 65.639 |
| Banco de Crédito e Inversiones | 23.858 | 65.020 | 18.912 | 31.933 | 77.963 | 17.757 |
| Banco de la Nación Argentina | - | - | - | - | - | - |
| Banco del Desarrollo | 2.574 | 2.790 | 1.329 | 1.469 | 2.625 | 11.594 |
| Banco del Estado de Chile | 65.824 | 57.807 | 33.623 | 97.353 | 245.903 | 76.651 |
| Banco do Brasil S.A. | - | - | - | - | - | - |
| Banco Falabella | - | - | - | - | - | - |
| Banco Internacional | - | - | - | - | - | - |
| Banco Santander-Chile | 42.670 | 93.989 | 16.710 | 33.496 | 96.087 | 24.990 |
| Banco Santiago | 8.926 | 25.704 | 7.932 | 10.796 | 42.469 | 15.001 |
| Banco Security | - | 2.936 | - | - | - | - |
| Banco Sudameris | - | - | - | - | - | - |
| BankBoston N.A. | 1.047 | 3.336 | - | - | 1.519 | - |
| BBVA Banco Bhif | 1.898 | 3.972 | 765 | 2.210 | 17.674 | 8.469 |
| Citibank N.A. | 1.111 | 5.556 | - | - | 6.740 | 2.310 |
| Corpbanca | 4.893 | 1.836 | 3.376 | - | 1.464 | 3.024 |
| Deutsche Bank Chile | - | - | - | - | - | - |
| Dresdner Bank Lateinamerika | - | - | - | - | - | - |
| HSBC Bank USA | - | - | - | - | - | - |
| JP Morgan Chase Bank | - | - | - | - | - | - |
| Scotiabank Sud Americano | 3.460 | 11.718 | 4.468 | 2.441 | 19.221 | 2.590 |
| The Bank of Tokyo-Mitsubishi Ltd. | - | - | - | - | - | - |
| Financiera Conosur | 1.018 | 634 | - | - | 103 | - |
| TOTAL SISTEMA FINANCIERO | 188.713 | 311.859 | 100.764 | 213.407 | 677.362 | 228.025 |

| VII | VIII | IX | X | XI | XII | R.M. | TOTAL |
|----------------|----------------|----------------|----------------|---------------|---------------|------------------|------------------|
| - | - | - | - | - | - | 1.664 | 1.664 |
| - | - | - | - | - | - | - | - |
| - | 5.260 | 1.340 | - | - | - | 9.966 | 17.881 |
| 33.098 | 66.892 | 34.419 | 36.510 | 3.403 | 8.693 | 747.034 | 1.275.319 |
| 14.064 | 40.127 | 19.629 | 38.036 | 7.038 | 10.343 | 339.134 | 703.813 |
| - | - | - | - | - | - | - | - |
| 2.495 | 8.166 | 1.833 | 343 | - | 1.521 | 29.095 | 65.834 |
| 78.826 | 241.079 | 123.904 | 149.729 | 21.688 | 32.512 | 688.834 | 1.913.732 |
| - | - | - | - | - | - | - | - |
| - | - | - | - | - | - | 1.577 | 1.577 |
| - | 719 | - | - | - | - | - | 719 |
| 30.735 | 100.054 | 47.004 | 53.440 | 2.192 | 20.099 | 907.001 | 1.468.466 |
| 19.755 | 46.592 | 11.748 | 14.409 | 1.492 | 5.223 | 342.642 | 552.691 |
| - | 655 | 1.370 | 1.373 | - | - | 6.864 | 13.198 |
| - | - | - | - | - | - | 638 | 638 |
| - | 1.138 | 1.156 | - | - | - | 21.177 | 29.374 |
| 4.203 | 8.743 | 3.870 | 5.939 | 575 | - | 90.355 | 148.673 |
| 467 | 10.020 | - | 1.744 | - | - | 72.491 | 100.439 |
| 1.264 | 4.889 | 603 | 4.468 | - | 23 | 196.212 | 222.052 |
| - | - | - | - | - | - | - | - |
| - | - | - | - | - | - | 71 | 71 |
| - | - | - | - | - | - | - | - |
| - | - | - | - | - | - | - | - |
| 1.664 | 16.855 | 2.391 | 7.171 | - | - | 117.608 | 189.587 |
| - | - | - | - | - | - | - | - |
| - | 39 | 143 | 1.034 | - | 1.086 | 209 | 4.267 |
| 186.571 | 551.228 | 249.411 | 314.195 | 36.388 | 79.500 | 3.572.574 | 6.709.996 |

NUMERO DE TRANSACCIONES DE LOS CAJEROS AUTOMATICOS DESAGREGADOS POR INSTITUCION FINANCIERA POR REGION ENERO-DICIEMBRE 2002

| | R E G I O N | | | | | |
|-----------------------------------|------------------|------------------|------------------|------------------|-------------------|------------------|
| | I | II | III | IV | V | VI |
| ABN Amro Bank (Chile) | - | - | - | - | - | - |
| American Express Bank Ltd. | - | - | - | - | - | - |
| Banco Bice | - | 37.949 | - | - | - | - |
| Banco de Chile | 1.020.562 | 1.081.682 | 445.898 | 1.076.329 | 5.787.291 | 1.931.177 |
| Banco de Crédito e Inversiones | 698.683 | 1.711.404 | 503.553 | 973.476 | 2.430.583 | 459.469 |
| Banco de la Nación Argentina | - | - | - | - | - | - |
| Banco del Desarrollo | 72.775 | 75.081 | 39.156 | 44.073 | 85.224 | 394.872 |
| Banco del Estado de Chile | 2.393.854 | 1.885.822 | 1.312.998 | 3.021.466 | 8.078.530 | 2.240.742 |
| Banco do Brasil S.A. | - | - | - | - | - | - |
| Banco Falabella | - | - | - | - | - | - |
| Banco Internacional | - | - | - | - | - | - |
| Banco Santander-Chile | 1.525.571 | 2.997.446 | 565.900 | 1.160.674 | 3.356.353 | 771.573 |
| Banco Santiago | 302.074 | 783.275 | 262.549 | 374.295 | 1.482.635 | 463.571 |
| Banco Security | - | 89.607 | - | - | - | - |
| Banco Sudameris | - | - | - | - | - | - |
| BankBoston N.A. | 27.166 | 86.500 | - | - | 43.736 | - |
| BBVA Banco Bhif | 53.550 | 119.046 | 20.551 | 68.617 | 564.292 | 243.409 |
| Citibank N.A. | 34.622 | 171.172 | - | - | 188.393 | 77.061 |
| Corpbanca | 171.418 | 53.057 | 108.876 | - | 53.991 | 99.525 |
| Deutsche Bank Chile | - | - | - | - | - | - |
| Dresdner Bank Lateinamerika | - | - | - | - | - | - |
| HSBC Bank USA | - | - | - | - | - | - |
| JP Morgan Chase Bank | - | - | - | - | - | - |
| Scotiabank Sud Americano | 94.834 | 397.474 | 171.418 | 80.405 | 649.721 | 73.820 |
| The Bank of Tokyo-Mitsubishi Ltd. | - | - | - | - | - | - |
| Financiera Conosur | 44.603 | 33.523 | - | - | 4.825 | - |
| TOTAL SISTEMA FINANCIERO | 6.439.712 | 9.523.038 | 3.430.899 | 6.799.335 | 22.725.574 | 6.755.219 |

| VII | VIII | IX | X | XI | XII | R.M. | TOTAL |
|------------------|-------------------|------------------|------------------|------------------|------------------|--------------------|--------------------|
| - | - | - | - | - | - | 37.594 | 37.594 |
| - | - | - | - | - | - | - | - |
| - | 136.337 | 38.451 | - | - | - | 263.793 | 476.530 |
| 1.060.094 | 2.183.533 | 1.172.766 | 1.230.223 | 88.117 | 223.990 | 23.389.829 | 40.691.491 |
| 385.187 | 1.221.652 | 487.908 | 955.712 | 175.792 | 255.067 | 10.122.366 | 20.380.852 |
| - | - | - | - | - | - | - | - |
| 76.458 | 266.572 | 65.230 | 11.042 | - | 36.301 | 1.020.829 | 2.187.613 |
| 2.584.025 | 7.016.266 | 3.686.068 | 4.690.036 | 629.130 | 1.082.287 | 20.194.930 | 58.816.154 |
| - | - | - | - | - | - | - | - |
| - | - | - | - | - | - | 35.259 | 35.259 |
| - | 20.007 | - | - | - | - | - | 20.007 |
| 983.406 | 3.358.846 | 1.465.519 | 1.964.797 | 61.266 | 640.743 | 29.093.008 | 47.945.102 |
| 573.894 | 1.519.083 | 386.280 | 445.880 | 44.258 | 144.664 | 11.433.968 | 18.216.426 |
| - | 20.352 | 40.051 | 40.498 | - | - | 220.693 | 411.201 |
| - | - | - | - | - | - | 20.461 | 20.461 |
| - | 37.271 | 30.850 | - | - | - | 613.662 | 839.185 |
| 131.767 | 256.815 | 102.192 | 157.751 | 16.139 | - | 2.536.089 | 4.270.218 |
| 14.611 | 342.647 | - | 52.436 | - | - | 1.853.144 | 2.734.086 |
| 42.997 | 160.002 | 23.715 | 158.355 | - | 512 | 6.584.452 | 7.456.900 |
| - | - | - | - | - | - | - | - |
| - | - | - | - | - | - | 2.635 | 2.635 |
| - | - | - | - | - | - | - | - |
| - | - | - | - | - | - | - | - |
| 44.084 | 504.089 | 84.499 | 243.849 | - | - | 3.839.737 | 6.183.930 |
| - | - | - | - | - | - | - | - |
| - | 2.418 | 9.254 | 41.745 | - | 60.001 | 7.780 | 204.149 |
| 5.896.523 | 17.045.890 | 7.592.783 | 9.992.324 | 1.014.702 | 2.443.565 | 111.270.229 | 210.929.793 |

RESUMEN DE ANTECEDENTES FINANCIEROS DE SOCIEDADES FILIALES Y DE APOYO AL GIRO (en millones de pesos al 31 de diciembre de 2002)

| | Participación del bco. en la propiedad de la soc. filial (%) | Capital y reservas de la filial | Excedente de la filial | Contribución al excedente del Bco. Matriz (%) (1) |
|--|--|---------------------------------------|------------------------------|---|
| ABN AMRO BANK (Chile) | | | | |
| Sociedad Interbancaria de Depósito de Valores S.A. | 0,6454 | 1.130 | 248 | 0,0 |
| Redbanc S.A. | 0,0016 | 2.837 | 594 | 0,0 |
| Transbank S.A. | 0,0000 | 4.054 | 732 | 0,0 |
| BBVA BANCO BHIF | | | | |
| Bhif Administradora de Fondos de Inversión S.A.* | 99,9000 | 1.471 | 11 | 0,1 |
| BBVA Administradora de Fondos Mutuos Bhif S.A.* | 99,9000 | 4.151 | 1.425 | 6,6 |
| Bhif Administradora de Fondos para la Vivienda S.A.* | 99,9000 | 279 | 23 | 0,1 |
| Bhif Asesorías y Servicios Financieros S.A. | 98,6020 | 678 | 372 | 1,7 |
| BBVA Sociedad de Leasing Inmobiliario Bhif S.A. | 97,4900 | 2.775 | 1.141 | 5,2 |
| BBVA Corredores de Bolsa Bhif S.A. | 99,2000 | 7.064 | 1.449 | 6,7 |
| BBVA Corredora Técnica de Seguros Bhif Ltda. | 99,9000 | 1.577 | 1.055 | 4,9 |
| Transbank S.A. | 6,2538 | 4.054 | 732 | 0,2 |
| Sociedad Interbancaria de Depósito de Valores S.A. | 6,7513 | 1.130 | 248 | 0,1 |
| Redbanc S.A. | 0,0032 | 2.837 | 594 | 0,0 |
| Nexus S.A. | 9,6770 | 3.199 | 185 | 0,1 |
| Globalnet Comunicaciones Financieras S.A. | 2,6316 | 645 | (128) | - |
| BANCO BICE | | | | |
| Bice Dreyfus Administradora de Fondos Mutuos S.A.* | 51,0000 | 2.421 | 662 | 2,2 |
| Bice Corredores de Seguros Ltda.* | 99,9000 | 95 | 92 | 0,6 |
| Bice Corredores de Bolsa S.A. | 99,9900 | 17.159 | 4.025 | 25,7 |
| Sociedad Interbancaria de Depósito de Valores S.A. | 2,8777 | 1.130 | 248 | 0,0 |
| Redbanc S.A. | 0,0016 | 2.837 | 594 | 0,0 |
| Transbank S.A. | 0,0000 | 4.054 | 732 | 0,0 |
| BANCO DE CHILE | | | | |
| Banchile Corredores de Bolsa S.A. | 99,6800 | 17.252 | 5.492 | 10,4 |
| Banchile Corredores de Seguros Ltda. | 99,7495 | 1.713 | 815 | 1,5 |
| Banchile Asesoría Financiera S.A. | 99,5200 | 422 | 653 | 1,2 |
| Banchile Factoring S.A. | 99,5200 | 3.784 | 1.276 | 2,4 |
| Banchile Securitizadora S.A.** | 99,0000 | 451 | 65 | 0,1 |
| Banchile Adm. General de Fondos S.A. | 99,9800 | 4.866 | 1.256 | 2,4 |
| Soc. de Recaudación y Pagos de Servicios Ltda. | 50,0000 | 1.332 | 100 | 0,1 |
| Redbanc S.A. | 25,4216 | 2.837 | 594 | 0,3 |
| Sociedad Interbancaria de Depósito de Valores S.A. | 17,5950 | 1.130 | 248 | 0,1 |
| CCA S.A. | 33,3300 | 421 | 37 | 0,0 |
| Transbank S.A. | 17,4376 | 4.054 | 732 | 0,2 |
| Nexus S.A. | 25,8060 | 3.199 | 185 | 0,1 |
| Empresa de Tarjetas Inteligentes S.A. | 26,6670 | 1.122 | (540) | - |
| Artikos Chile | 50,0000 | 2.351 | (2.487) | - |
| Promarket S.A. | 99,0000 | 291 | 55 | 0,1 |
| Socofin S.A. | 99,0000 | 593 | 37 | 0,1 |
| BANCO DE CREDITO E INVERSIONES | | | | |
| BCI Administradora de Fondos Mutuos S.A. | 99,9000 | 1.844 | 2.903 | 5,0 |
| BCI Asesoría Financiera S.A. | 99,0000 | 426 | 495 | 0,9 |
| BCI Corredor de Bolsa S.A. | 99,9500 | 7.952 | 2.305 | 4,0 |
| BCI Corredor de Seguros S.A. | 99,0000 | 160 | 464 | 0,8 |
| BCI Factoring S.A. | 99,9700 | 5.669 | 2.423 | 4,2 |
| Soc. de Recaudación y Pagos de Servicios Ltda. | 50,0000 | 1.332 | 100 | 0,1 |
| Redbanc S.A. | 12,7108 | 2.837 | 594 | 0,1 |
| Transbank S.A. | 8,7188 | 4.054 | 732 | 0,1 |
| Sociedad Interbancaria de Depósito de Valores S.A. | 6,3827 | 1.130 | 248 | 0,0 |
| Nexus S.A. | 12,9030 | 3.199 | 185 | 0,0 |
| CCA S.A. | 33,3300 | 421 | 37 | 0,0 |
| BCI Servicios de Personal S.A. | 99,9000 | 45 | 5 | 0,0 |
| BCI Securitizadora S.A. | 99,9000 | 353 | 275 | 0,5 |
| Proservice | 99,0000 | 149 | (111) | - |
| Normaliza S.A. | 99,0000 | 55 | 857 | 1,5 |
| Empresa de Tarjetas Inteligentes S.A. | 13,3330 | 1.122 | (540) | - |
| Artikos Chile | 50,0000 | 2.351 | (2.487) | - |
| BANCO DE LA NACION ARGENTINA | | | | |
| Globalnet Comunicaciones Financieras S.A. | 2,6316 | 645 | (128) | - |

(1) Corresponde a la contribución de las sociedades filiales, en porcentaje.

(*) Sociedades con información de participación del banco disponible a junio 2001.

(**) Sociedad que antes del cambio de nombre era Banedwards Securitizadora S.A.

RESUMEN DE ANTECEDENTES FINANCIEROS DE SOCIEDADES FILIALES Y DE APOYO AL GIRO (en millones de pesos al 31 de diciembre de 2002)

| | Participación del bco. en la propiedad de la soc. filial (%) | Capital y reservas de la filial | Excedente de la filial | Contribución al excedente del Bco. Matriz (%) (1) |
|---|--|---------------------------------------|------------------------------|---|
| BANCO DEL DESARROLLO | | | | |
| Bandesarrollo Microempresas As. Financiera de Interés Social S.A. | 99,0000 | 202 | 90 | 0,7 |
| Bandesarrollo S.A. Asesoría Financiera | 99,0000 | 241 | 170 | 1,4 |
| Bandesarrollo Servipyme S.A. | 51,0000 | 240 | (152) | - |
| Bandesarrollo Soc. de Leasing Inmobiliario S.A. | 99,6400 | 2.330 | 2.209 | 17,7 |
| Bandesarrollo Adm General de Fondos S.A. | 99,0000 | 750 | 134 | 1,1 |
| Sociedad Interbancaria de Depósito de Valores S.A. | 1,5639 | 1.130 | 248 | 0,0 |
| Redbanc S.A. | 0,0016 | 2.837 | 594 | 0,0 |
| Transbank S.A. | 0,0000 | 4.054 | 732 | 0,0 |
| BANCO DEL ESTADO DE CHILE | | | | |
| Bancoestado S.A. Corredores de Bolsa | 99,9900 | 5.194 | 1.667 | 6,0 |
| Bancoestado Corredores de Seguros Ltda.* | 99,9000 | 247 | 3.008 | 10,8 |
| Bancoestado Administradora de Fondos para la Vivienda S.A.* | 99,9900 | 692 | 336 | 1,2 |
| Bancoestado Microempresas S.A. | 99,9000 | 774 | 14 | 0,1 |
| Bancoestado Servicios de Cobranza S.A. | 99,9000 | 737 | 1.291 | 4,6 |
| Globalnet Comunicaciones Financieras S.A. | 63,1579 | 645 | (128) | - |
| Transbank S.A. | 8,7188 | 4.054 | 732 | 0,2 |
| Nexus S.A. | 12,9030 | 3.199 | 185 | 0,1 |
| Bancoestado Contacto 24 horas S.A. | 99,0000 | 994 | (69) | - |
| BANCO DO BRASIL S.A | | | | |
| Globalnet Comunicaciones Financieras S.A. | 2,6316 | 645 | (128) | - |
| BANCO INTERNACIONAL | | | | |
| Sociedad Interbancaria de Depósito de Valores S.A. | 1,4389 | 1.130 | 248 | 0,2 |
| Redbanc S.A. | 0,4996 | 2.837 | 594 | 0,2 |
| Transbank S.A. | 0,0000 | 4.054 | 732 | 0,0 |
| BANCO SANTANDER-CHILE | | | | |
| Santiago Leasing S.A. | 99,5040 | 20.275 | 5.157 | 3,3 |
| Santander S.A. Administradora de Fondos Mutuos* | 99,9600 | 9.911 | 4.152 | 2,6 |
| Santander S.A. Agente de Valores | 99,0400 | 61.753 | 18.382 | 11,6 |
| Santander S.A. Sociedad Securitizadora | 99,6400 | 1.238 | 666 | 0,4 |
| Santiago Corredores de Bolsa Ltda. | 99,1990 | 7.105 | 221 | 0,1 |
| Santiago Factoring Ltda. | 99,9000 | 4.373 | 941 | 0,6 |
| Santiago S.A. Adm General de Fondos | 99,9635 | 5.400 | 3.099 | 2,0 |
| Cobranzas y Recaudaciones Ltda. | 99,9000 | 40 | 747 | 0,5 |
| Corredora de Seguros Santander Ltda.* | 99,9900 | 1.048 | 2.200 | 1,4 |
| Redbanc S.A. | 33,4295 | 2.837 | 594 | 0,1 |
| Transbank S.A. | 32,7145 | 4.054 | 732 | 0,2 |
| Sociedad Interbancaria de Depósito de Valores S.A. | 29,2897 | 1.130 | 248 | 0,0 |
| Globalnet Comunicaciones Financieras S.A. | 2,6316 | 645 | (128) | - |
| Empresa de Tarjetas Inteligentes S.A. | 26,6670 | 1.122 | (540) | - |
| CCA S.A. | 33,3300 | 421 | 37 | 0,0 |
| Nexus S.A. | 12,9030 | 3.199 | 185 | 0,0 |
| BANCO SECURITY | | | | |
| Administradora de Fondos Mutuos Security S.A.* | 99,9900 | 2.152 | 1.027 | 10,2 |
| Valores Security S.A. Corredores de Bolsa | 99,9000 | 3.705 | 2.035 | 20,2 |
| Sociedad Interbancaria de Depósito de Valores S.A. | 3,5971 | 1.130 | 248 | 0,1 |
| Redbanc S.A. | 0,0016 | 2.837 | 594 | 0,0 |
| Transbank S.A. | 0,0000 | 4.054 | 732 | 0,0 |

(1) Corresponde a la contribución de las sociedades filiales, en porcentaje.

(*) Sociedades con información de participación del banco disponible a junio 2001.

**RESUMEN DE ANTECEDENTES FINANCIEROS DE SOCIEDADES FILIALES
Y DE APOYO AL GIRO (en millones de pesos al 31 de diciembre de 2002)**

| | Participación del bco. en la propiedad de la soc. filial (%) | Capital y reservas de la filial | Excedente de la filial | Contribución al excedente del Bco. Matriz (%) (1) |
|---|--|---------------------------------------|------------------------------|---|
| SCOTIABANK SUD AMERICANO | | | | |
| Scotia Sud Americano Corredores de Bolsa S.A.* | 99,8200 | 4.080 | 1.130 | 12,4 |
| Scotia Sud Americano Corredores de Seguros Ltda. | 99,9000 | 252 | 941 | 10,4 |
| Scotia Sud Americano Administradora de Fondos Mutuos S.A. | 99,0000 | 1.778 | 1.211 | 13,2 |
| Scotia Sud Americano Asesorías Financieras Ltda* | 99,0000 | 181 | 261 | 2,8 |
| Scotia Sud Americano Factoring S.A.* | 99,9900 | 1.647 | 268 | 3,0 |
| Redbanc S.A. | 12,7108 | 2.837 | 594 | 0,8 |
| Transbank S.A. | 8,7188 | 4.054 | 732 | 0,7 |
| Sociedad Interbancaria de Depósito de Valores S.A. | 6,2553 | 1.130 | 248 | 0,2 |
| Nexus S.A. | 12,9030 | 3.199 | 185 | 0,3 |
| Empresa de Tarjetas Inteligentes S.A. | 13,3330 | 1.122 | (540) | - |
| BANCO SUDAMERIS | | | | |
| Sudameris Agencia de Valores S.A. | 95,0000 | 685 | 93 | 7,5 |
| Sudameris Leasing S.A. | 95,0000 | 2.329 | 311 | 25,1 |
| Globalnet Comunicaciones Financieras S.A. | 2,6316 | 645 | (128) | - |
| Sociedad Interbancaria de Depósito de Valores S.A. | 0,6454 | 1.130 | 248 | 0,1 |
| BANKBOSTON N.A. | | | | |
| Sociedad Interbancaria de Depósito de Valores S.A. | 5,4925 | 1.130 | 248 | 0,7 |
| Bankboston Corredores de Seguros Ltda. | 99,9000 | 707 | 686 | 35,8 |
| Redbanc S.A. | 0,0016 | 2.837 | 594 | 0,0 |
| Transbank S.A. | 0,0000 | 4.054 | 732 | 0,0 |
| CITIBANK N.A. | | | | |
| Redbanc S.A. | 12,7124 | 2.837 | 594 | 0,2 |
| Transbank S.A. | 8,7188 | 4.054 | 732 | 0,2 |
| Citibank Agencia de Valores S.A. | 99,9000 | 878 | 868 | 2,5 |
| Citibank Corredores de Seguros Ltda. | 99,9000 | 6.502 | 2.464 | 7,2 |
| Sociedad Interbancaria de Depósito de Valores S.A. | 9,2124 | 1.130 | 248 | 0,1 |
| CORPBANCA | | | | |
| Corp Asesoría Financiera S.A. | 99,9900 | 144 | 20 | 0,1 |
| Corp Corredores de Bolsa S.A. | 99,9900 | 4.885 | 1.137 | 3,2 |
| Corp Corredores de Seguros S.A. | 99,9900 | 21 | 1.091 | 3,1 |
| Corp Administradora de Fondos Mutuos S.A. | 99,0000 | 1.463 | 1.151 | 3,2 |
| Transbank S.A. | 8,7188 | 4.054 | 732 | 0,2 |
| Sociedad Interbancaria de Depósito de Valores S.A. | 3,9096 | 1.130 | 248 | 0,0 |
| Redbanc S.A. | 2,5028 | 2.837 | 594 | 0,0 |
| Nexus S.A. | 12,9030 | 3.199 | 185 | 0,1 |
| DRESDNER BANQUE NATIONALE DE PARIS | | | | |
| Globalnet Comunicaciones Financieras S.A. | 2,6316 | 645 | (128) | - |
| BANCO FALABELLA | | | | |
| Sociedad Interbancaria de Depósito de Valores S.A. | 1,4389 | 1.130 | 248 | 0,1 |
| Transbank S.A. | 0,0000 | 4.054 | 732 | 0,0 |
| HSBC BANK USA | | | | |
| Globalnet Comunicaciones Financieras S.A. | 2,6316 | 645 | (128) | - |
| Sociedad Interbancaria de Depósito de Valores S.A. | 0,9681 | 1.130 | 248 | 0,1 |
| THE BANK OF TOKYO-MITSUBISHI LTD. | | | | |
| Globalnet Comunicaciones Financieras S.A. | 2,6316 | 645 | (128) | - |
| JP MORGAN CHASE BANK | | | | |
| Sociedad Interbancaria de Depósito de Valores S.A. | 1,2908 | 1.130 | 248 | 0,0 |
| Redbanc S.A. | 0,0016 | 2.837 | 594 | 0,0 |
| Transbank S.A. | 0,0000 | 4.054 | 732 | 0,0 |
| BANCO CONOSUR | | | | |
| Globalnet Comunicaciones Financieras S.A. | 2,6316 | 645 | (128) | - |
| Sociedad Interbancaria de Depósito de Valores S.A. | 0,6454 | 1.130 | 248 | 0,0 |
| Genera Corredores de Seguros Ltda. | 99,9830 | 230 | 976 | 22,3 |
| Transbank S.A. | 0,0001 | 4.054 | 732 | 0,0 |
| HNS BANCO | | | | |
| Globalnet Comunicaciones Financieras S.A. | 2,6316 | 202 | 90 | 0,4 |

(1) Corresponde a la contribución de las sociedades filiales, en porcentaje.

(*) Sociedades con información de participación del banco disponible a junio 2001.

**ESTADISTICAS DE LAS TARJETAS
DE CREDITO Y DE DEBITO**

ESTADISTICAS DEL MERCADO DE TARJETAS DE CREDITO AL 31 DE DICIEMBRE DE 2002

NUMERO DE TARJETAS VIGENTES ACTIVAS POR MARCA

| | Tarjetas Nacionales | | Tarjetas Internacionales | | Total | |
|--------------|---------------------|----------------|--------------------------|----------------|------------------|----------------|
| | Titulares | Adicionales | Titulares | Adicionales | Titulares | Adicionales |
| Visa | 457.011 | 97.715 | 578.211 | 279.554 | 1.035.222 | 377.269 |
| Mastercard | 344.471 | 105.000 | 482.237 | 190.403 | 826.708 | 295.403 |
| Magna | 10.131 | 7.032 | – | – | 10.131 | 7.032 |
| Diners | 4.210 | 2.271 | 40.714 | 22.798 | 44.924 | 25.069 |
| Otras (*) | 4.196 | 1.004 | 25.216 | 14.480 | 29.412 | 15.484 |
| TOTAL | 820.019 | 213.022 | 1.126.378 | 507.235 | 1.946.397 | 720.257 |

SITUACION DE LAS TARJETAS DE CREDITO DE ACUERDO A SU VENCIMIENTO

| | Tarjetas Nacionales | | Tarjetas Internacionales | | Total | |
|-------------------------------|---------------------|----------------|--------------------------|----------------|------------------|------------------|
| | Titulares | Adicionales | Titulares | Adicionales | Titulares | Adicionales |
| VIGENTES | | | | | | |
| A 6 meses o menos | 46.687 | 11.274 | 94.233 | 40.218 | 140.920 | 51.492 |
| De más de 6 meses a 12 meses | 65.053 | 15.430 | 129.459 | 55.667 | 194.512 | 71.097 |
| De más de 12 meses a 18 meses | 95.557 | 21.316 | 160.835 | 77.469 | 256.392 | 98.785 |
| De más de 18 meses | 612.722 | 165.002 | 741.851 | 333.881 | 1.354.573 | 498.883 |
| TOTAL VIGENTES | 820.019 | 213.022 | 1.126.378 | 507.235 | 1.946.397 | 720.257 |
| TARJETAS BLOQUEADAS | 183.189 | 44.734 | 166.667 | 67.981 | 349.856 | 112.715 |
| VENCIDAS | | | | | | |
| Con deuda | 25.833 | 6.396 | 18.066 | 8.782 | 43.899 | 15.178 |
| Sin deuda | 259.000 | 44.277 | 168.660 | 80.947 | 427.660 | 125.224 |
| TOTAL VENCIDAS | 284.833 | 50.673 | 186.726 | 89.729 | 471.559 | 140.402 |
| POR ACTIVAR | 290.812 | 12.824 | 194.819 | 47.956 | 485.631 | 60.780 |
| INACTIVAS | 199.470 | 44.013 | 203.509 | 61.443 | 402.979 | 105.456 |
| TOTAL EMITIDAS | 1.778.323 | 365.266 | 1.878.099 | 774.344 | 3.656.422 | 1.139.610 |

Notas: Los antecedentes considerados corresponden a información presentada por los emisores de tarjetas de crédito.

Tarjetas vigentes activas son aquellas que, a la fecha de la información, no se encuentran con sus plásticos vencidos y no les afecta ningún tipo de bloqueo, pudiendo ser utilizadas por sus usuarios.

Tarjetas bloqueadas son aquellas que, a la fecha de la información, están afectadas por bloqueos transitorios o permanentes.

Tarjetas vencidas son aquellas que se encuentran con sus plásticos vencidos, pero que mantienen deudas o aún pueden recibir comprobantes para su cobro.

Tarjetas por activar son las que aún no han sido puestas en circulación en el sistema.

(*) Corresponde a marcas de tarjetas distintas a las individualizadas en el cuadro y asociadas generalmente a tarjetas de crédito cerradas.

**COMPOSICION DE LAS TARJETAS DE CREDITO POR EMISOR
DE ACUERDO A SU ESTADO
AL 31 DE DICIEMBRE DE 2002**

| | Tarjetas vigentes | | Tarjetas vencidas | | Otras tarjetas | | Total tarjetas emitidas |
|-----------------------------------|-------------------|----------------|-------------------|----------------|----------------|----------------|-------------------------|
| | Vigentes | Bloqueadas | Con deuda | Sin deuda | Por activar | Inactivas | |
| EMISORES FINANCIEROS | | | | | | | |
| ABN Amro Bank (Chile) | 34 | 11.652 | - | 6.933 | - | - | 18.619 |
| Banco Bice | 10.238 | 439 | 15 | 121 | 792 | 1.500 | 13.105 |
| Banco de Chile | 532.162 | 32.261 | 3.606 | 6.520 | 132.164 | 128.206 | 834.919 |
| Banco de Crédito e Inversiones | 231.664 | 50.462 | 2.706 | 4.557 | 29.015 | 63.848 | 382.252 |
| Banco del Desarrollo | 43.823 | 1.381 | 267 | 332 | 4.219 | 5.433 | 55.455 |
| Banco del Estado de Chile | 164.872 | 1.735 | 532 | 317 | 28.934 | 5.610 | 202.000 |
| Banco Falabella | 1.519 | 1.759 | - | - | 7.568 | - | 10.846 |
| Banco Internacional | 468 | 203 | 5 | 1.519 | 79 | - | 2.274 |
| Banco Santander-Chile | 972.420 | 184.093 | 24.987 | 141.868 | 248.823 | 168.018 | 1.740.209 |
| Banco Security | 4.244 | 372 | - | - | 328 | 232 | 5.176 |
| BankBoston N.A. | 63.325 | 2.822 | 485 | 1.507 | 7.558 | 13.883 | 89.580 |
| BBVA Banco Bñif | 75.588 | 5.296 | 969 | 1.673 | 13.944 | 22.378 | 119.848 |
| Citibank N.A. | 230.329 | 46.282 | 11.297 | 272.192 | 29.547 | 9.313 | 598.960 |
| Corbanca | 119.720 | 51.152 | 5.735 | 2.790 | 26.174 | 59.402 | 264.973 |
| Scotiabank Sud Americano | 93.020 | 9.382 | 1.554 | 2.657 | 13.663 | 30.612 | 150.888 |
| Financiera Conosur | 53.235 | 38.061 | - | - | 2.311 | - | 93.607 |
| TOTAL EMISORES FINANCIEROS | 2.596.661 | 437.352 | 52.158 | 442.986 | 545.119 | 508.435 | 4.582.711 |
| Tarjetas de Chile S.A. | 69.993 | 25.219 | 6.919 | 109.898 | 1.292 | - | 213.321 |
| TOTAL GENERAL | 2.666.654 | 462.571 | 59.077 | 552.884 | 546.411 | 508.435 | 4.796.032 |

Nota:
La información presentada incluye el número de tarjetas nacionales e internacionales, de titulares y adicionales.

**MOVIMIENTOS EN EL NUMERO DE TARJETAS TITULARES
EN EL TRIMESTRE OCTUBRE-DICIEMBRE 2002**

| | Cuentas abiertas activadas | | Cuentas renovadas | | Bloqueadas | |
|-----------------------------------|----------------------------|----------------|-------------------|---------------|----------------|----------------|
| | Nacional | Internacional | Nacional | Internacional | Nacional | Internacional |
| EMISORES FINANCIEROS | | | | | | |
| ABN Amro Bank (Chile) | - | - | - | - | - | - |
| BBVA Banco Bhif | 4.478 | 2.821 | 1.090 | 635 | 15.151 | 6.543 |
| Banco Bice | - | 1.095 | - | 107 | - | 857 |
| Banco Falabella | - | 1.424 | - | - | - | 1.689 |
| Banco Internacional | - | 1 | 23 | 13 | 18 | 16 |
| Banco Security | - | 1.681 | - | 49 | - | 114 |
| Scotiabank Sud Americano | 3.058 | 18.616 | 2.842 | 2.837 | 9.550 | 9.884 |
| BankBoston N.A. | - | 3.669 | - | 926 | 1 | 14.296 |
| Banco de Chile | 4.217 | 28.117 | 1.629 | 6.125 | 31.288 | 56.203 |
| Corpbanca | 6.439 | 6.484 | 2.814 | 2.333 | 41.027 | 16.772 |
| Banco de Crédito e Inversiones | 10.373 | 12.274 | 3.351 | 2.225 | 19.371 | 20.607 |
| Banco Santander-Chile | 26.981 | 24.337 | 14.149 | 9.970 | 103.407 | 56.947 |
| Banco del Desarrollo | 4.157 | 405 | 534 | 76 | 9.345 | 1.086 |
| Banco del Estado de Chile | 14.235 | 17.044 | 771 | 204 | 30.975 | 21.346 |
| Citibank N.A. | 5.221 | 3.120 | 830 | 14.485 | 10.641 | 10.336 |
| Financiera Conosur | 3.227 | - | - | - | 6.777 | - |
| TOTAL EMISORES FINANCIEROS | 82.386 | 121.088 | 28.033 | 39.985 | 277.551 | 216.696 |
| Tarjetas de Chile S.A. | 1 | 1.170 | 55 | 2.995 | 535 | 3.339 |
| TOTAL GENERAL | 82.387 | 122.258 | 28.088 | 42.980 | 278.086 | 220.035 |

MONTOS ASOCIADOS A LAS TARJETAS DE CREDITO. DICIEMBRE 2002

LÍNEA DE CREDITO DE LAS TARJETAS NACIONALES

| | Número de titulares | Líneas autorizadas (en UF) | Líneas utilizadas | | | Promedio de utilización (en UF) (3) | % de utilización de líneas autorizadas (4) |
|--------------------------------|---------------------|----------------------------|----------------------|-----------------|----------------|-------------------------------------|--|
| | | | Colocaciones (en UF) | Compras (en UF) | Otros (en UF) | | |
| EMISORES FINANCIEROS | | | | | | | |
| ABN Amro Bank (Chile) | - | - | - | - | - | 0,00 | 0,00 |
| BBVA Banco Bhif | 64.655 | 622.496 | 210.075 | 37.624 | 9.164 | 3,97 | 41,26 |
| Banco Bice | - | - | - | - | - | 0,00 | 0,00 |
| Banco Falabella | - | - | - | - | - | 0,00 | 0,00 |
| Banco Internacional | 162 | 2.624 | 1.293 | 150 | 20 | 9,03 | 55,74 |
| Banco Security | - | - | - | - | - | 0,00 | 0,00 |
| Scotiabank Sud Americano | 48.295 | 894.313 | 215.046 | 54.978 | 6.373 | 5,72 | 30,91 |
| BankBoston N.A. | 1 | 119 | 66 | - | 3 | 68,98 | 57,75 |
| Banco de Chile | 147.453 | 1.595.792 | 407.230 | 42.731 | 19.426 | 3,18 | 29,41 |
| Corpbanca | 94.120 | 1.263.441 | 374.305 | 39.473 | 14.335 | 4,55 | 33,88 |
| Banco de Crédito e Inversiones | 123.517 | 1.537.442 | 574.048 | 95.342 | 25.257 | 5,62 | 45,18 |
| Banco Santander-Chile | 575.134 | 10.489.206 | 3.158.928 | 197.223 | 215.140 | 6,21 | 34,05 |
| Banco del Desarrollo | 45.512 | 554.066 | 144.808 | 28.720 | 6.377 | 3,95 | 32,47 |
| Banco del Estado de Chile | 86.572 | 1.645.032 | 419.673 | 66.801 | 12.746 | 5,77 | 30,35 |
| Citibank N.A. | 63.329 | 1.150.832 | 677.768 | 30.754 | - | 11,19 | 61,57 |
| Financiera Conosur | 39.910 | 1.326.391 | 1.127.455 | 16.742 | 2.605 | 28,73 | 86,46 |
| TOTAL | 1.288.660 | 21.081.752 | 7.310.694 | 610.538 | 311.447 | 6,39 | 39,05 |
| Tarjetas de Chile S.A. | 4.385 | 221.536 | 76.383 | 17.945 | 650 | 21,66 | 42,87 |
| TOTAL GENERAL | 1.293.045 | 21.303.289 | 7.387.077 | 628.483 | 312.097 | 6,44 | 39,09 |

LÍNEA DE CREDITO DE LAS TARJETAS INTERNACIONALES

| | Número de titulares | Líneas autorizadas (en UF) | Líneas utilizadas | | | Promedio de utilización (en UF) (3) | % de utilización de líneas autorizadas (4) |
|--------------------------------|---------------------|----------------------------|----------------------|------------------|----------------|-------------------------------------|--|
| | | | Colocaciones (en UF) | Compras (en UF) | Otros (en UF) | | |
| EMISORES FINANCIEROS | | | | | | | |
| ABN Amro Bank (Chile) | - | - | - | - | - | 0,00 | 0,00 |
| BBVA Banco Bhif | 31.219 | 1.036.961 | 214.555 | 82.387 | 8.089 | 9,77 | 29,42 |
| Banco Bice | 12.448 | 683.831 | 68.110 | 95.855 | 2.205 | 13,35 | 24,30 |
| Banco Falabella | 224 | 19.750 | 2.274 | 523 | 38 | 12,66 | 14,35 |
| Banco Internacional | 130 | 9.592 | 2.997 | 696 | 20 | 28,55 | 38,70 |
| Banco Security | 3.091 | 289.035 | 84.665 | 10.628 | 26 | 30,84 | 32,98 |
| Scotiabank Sud Americano | 70.873 | 3.302.263 | 475.580 | 242.680 | 13.707 | 10,33 | 22,17 |
| BankBoston N.A. | 70.465 | 5.212.543 | 722.119 | 220.308 | 27.912 | 13,77 | 18,62 |
| Banco de Chile | 455.840 | 16.734.013 | 2.825.353 | 1.756.552 | 98.308 | 10,27 | 27,97 |
| Corpbanca | 93.143 | 3.930.885 | 595.525 | 160.950 | 18.534 | 8,32 | 19,72 |
| Banco de Crédito e Inversiones | 167.171 | 6.706.043 | 1.443.657 | 592.018 | 54.360 | 12,50 | 31,17 |
| Banco Santander-Chile | 489.285 | 37.615.773 | 5.011.501 | 1.852.571 | 162.410 | 14,36 | 18,68 |
| Banco del Desarrollo | 5.250 | 157.317 | 42.810 | 10.850 | 1.845 | 10,57 | 35,28 |
| Banco del Estado de Chile | 77.040 | 2.034.039 | 350.159 | 80.863 | 10.905 | 5,74 | 21,73 |
| Citibank N.A. | 50.798 | 5.415.838 | 1.376.588 | 262.669 | 9.559 | 32,46 | 30,44 |
| Financiera Conosur | - | - | - | - | - | 0,00 | 0,00 |
| TOTAL | 1.526.977 | 83.147.882 | 13.215.892 | 5.369.550 | 407.917 | 12,44 | 22,84 |
| Tarjetas de Chile S.A. | 31.040 | 3.846.777 | 969.511 | 284.904 | 6.571 | 40,62 | 32,78 |
| TOTAL GENERAL | 1.558.017 | 86.994.660 | 14.185.403 | 5.654.454 | 414.487 | 13,00 | 23,28 |

Notas:

1. Estos cuadros contienen información sólo de los titulares de tarjetas nacionales e internacionales.
2. Convertido según cambio U.F. = \$ 16.744,12.
3. Utilización de las líneas sobre el número de titulares.
4. Utilización de las líneas sobre las líneas autorizadas.

**IMPORTANCIA DE LAS COLOCACIONES A TRAVES DE TARJETAS DE CREDITO
DICIEMBRE 2002**

| | Coloc. tarjeta de crédito MM\$ (1) | % de importancia respecto a | | | |
|--------------------------------|--|-----------------------------|------------------------------------|---------------------------|----------------|
| | | Colocaciones (2) | Préstamos de corto plazo (3) | Consumo totales (4) | Capital (5) |
| EMISORES FINANCIEROS | | | | | |
| ABN Amro Bank (Chile) | 0 | 0,00 | 0,00 | 0,00 | 0,00 |
| BBVA Banco Bhif | 7.110 | 0,34 | 59,48 | 59,46 | 3,00 |
| Banco Bice | 1.140 | 0,14 | 49,34 | 7,99 | 1,32 |
| Banco Falabella | 38 | 0,03 | 0,17 | 0,10 | 0,26 |
| Banco Internacional | 72 | 0,05 | 81,84 | 0,17 | 0,50 |
| Banco Security | 1.418 | 0,16 | 90,41 | 3,01 | 1,82 |
| Scotiabank Sud Americano | 11.564 | 0,98 | 72,20 | 18,30 | 11,82 |
| BankBoston N.A. | 12.092 | 1,71 | 85,86 | 11,17 | 13,54 |
| Banco de Chile | 54.127 | 0,92 | 56,80 | 21,47 | 9,57 |
| Corpbanca | 16.239 | 0,95 | 68,01 | 5,44 | 6,05 |
| Banco de Crédito e Inversiones | 33.785 | 1,02 | 67,18 | 8,81 | 13,27 |
| Banco Santander-Chile | 136.807 | 1,70 | 56,37 | 21,70 | 16,98 |
| Banco del Desarrollo | 3.141 | 0,27 | 70,31 | 0,47 | 3,32 |
| Banco del Estado de Chile | 12.890 | 0,31 | 43,69 | 1,53 | 3,75 |
| Citibank N.A. | 34.398 | 3,13 | 60,94 | 3,76 | 14,12 |
| Financiera Conosur | 18.878 | 12,84 | 64,95 | 2,00 | 80,42 |
| TOTAL | 343.700 | 1,09 | 57,28 | 36,35 | 10,45 |
| Tarjetas de Chile S.A. | 17.513 | 82,58 | 877,20 | 1,85 | 177,16 |
| TOTAL GENERAL | 361.212 | 1,14 | 60,00 | 38,13 | 10,95 |

(1) Estos cuadros contienen información relativa a colocaciones sólo de aquellos titulares de tarjetas nacionales e internacionales.

(2) Respecto al total de colocaciones más las operaciones con pacto de retrocompra del estado de situación.

(3) En el caso de los emisores financieros, considera sólo los préstamos de consumo de corto plazo.

(4) Respecto a los préstamos de consumo totales del emisor.

(5) Respecto al capital y reservas del emisor.

**DISTRIBUCION DE LOS MONTOS DE LINEAS AUTORIZADAS
AL 31 DE DICIEMBRE DE 2002**

| MONTOS AUTORIZADOS | Líneas autorizadas por marca (cifras en UF) | | | | | Total Líneas autorizadas |
|-------------------------|---|-------------------|----------------|------------------|------------------|--------------------------------|
| | Visa | Mastercard | Magna | Diners | Otras | |
| Hasta 20 UF | 4.381.367 | 2.796.444 | 69.189 | 21.809 | 536.632 | 7.805.440 |
| Más de 20 hasta 30 UF | 3.217.565 | 2.907.893 | 65.523 | 69.712 | 224.843 | 6.485.536 |
| Más de 30 hasta 45 UF | 2.608.698 | 3.023.459 | 103.789 | 156.339 | 86.140 | 5.978.424 |
| Más de 45 hasta 60 UF | 2.508.106 | 2.531.633 | 120.373 | 248.932 | 180.578 | 5.589.622 |
| Más de 60 hasta 100 UF | 7.446.805 | 7.182.092 | 66.432 | 604.377 | 128.676 | 15.428.382 |
| Más de 100 hasta 150 UF | 6.748.646 | 5.747.790 | 6.088 | 765.528 | 201.091 | 13.469.143 |
| Más de 150 hasta 200 UF | 4.966.080 | 4.185.215 | 1.623 | 568.397 | 116.536 | 9.837.851 |
| Más de 200 hasta 250 UF | 3.667.519 | 3.190.721 | 203 | 589.279 | 121.025 | 7.568.746 |
| Más de 250 hasta 300 UF | 3.013.163 | 2.481.688 | – | 338.287 | 98.755 | 5.931.892 |
| Más de 300 UF | 12.154.061 | 16.793.162 | – | 705.655 | 550.034 | 30.202.913 |
| TOTAL | 50.712.009 | 50.840.097 | 433.219 | 4.068.314 | 2.244.310 | 108.297.948 |

**PORCENTAJES DE UTILIZACION DE LAS LINEAS AUTORIZADAS
AL 31 DE DICIEMBRE DE 2002**

| MONTOS AUTORIZADOS | % Líneas utilizadas por marca | | | | | Total % de líneas autorizadas |
|-------------------------|-------------------------------|--------------|--------------|--------------|--------------|-------------------------------------|
| | Visa | Mastercard | Magna | Diners | Otras | |
| Hasta 20 UF | 41,84 | 51,07 | 92,36 | 61,66 | 1,66 | 42,89 |
| Más de 20 hasta 30 UF | 37,01 | 35,67 | 34,38 | 50,34 | 0,45 | 35,26 |
| Más de 30 hasta 45 UF | 34,80 | 30,38 | 30,24 | 49,73 | 1,01 | 32,39 |
| Más de 45 hasta 60 UF | 30,41 | 28,70 | 27,14 | 47,41 | 3,70 | 29,46 |
| Más de 60 hasta 100 UF | 28,70 | 26,22 | 43,77 | 41,78 | 30,41 | 28,14 |
| Más de 100 hasta 150 UF | 29,26 | 26,30 | 47,62 | 34,65 | 22,24 | 28,21 |
| Más de 150 hasta 200 UF | 26,76 | 23,80 | 14,00 | 32,09 | 18,43 | 25,71 |
| Más de 200 hasta 250 UF | 27,08 | 22,94 | 0,00 | 30,55 | 18,32 | 25,46 |
| Más de 250 hasta 300 UF | 26,78 | 21,55 | 0,00 | 26,98 | 14,82 | 24,40 |
| Más de 300 UF | 18,94 | 16,63 | 0,00 | 19,87 | 15,63 | 17,62 |
| TOTAL | 28,07 | 24,71 | 42,17 | 33,33 | 10,94 | 26,39 |

Notas:

1. Estos cuadros contienen información sólo de los titulares de tarjetas nacionales e internacionales.
2. Convertido según cambio U.F. = \$ 16.744,12.
3. Utilización de las líneas de las tarjetas nacionales o internacionales en colocaciones, compras y otros, respecto a la línea autorizada por monto.
4. Utilización de las líneas de las tarjetas nacionales o internacionales por marcas de tarjetas de crédito en colocaciones, compras y otros, respecto a la línea autorizada por monto.

MOROSIDAD DE LOS CREDITOS POR MARCA DE TARJETAS. DICIEMBRE 2002

| | Sin mora | | de 1 a 30 días | | de 31 a 60 días | | de 61 a 90 días | | Total | |
|--------------|---------------------|--------------------|---------------------|-------------------|---------------------|------------------|---------------------|------------------|---------------------|--------------------|
| | Número de titulares | Deuda total M\$ | Número de titulares | Deuda total M\$ | Número de titulares | Deuda total M\$ | Número de titulares | Deuda total M\$ | Número de titulares | Deuda total M\$ |
| Visa | 1.489.164 | 213.633.926 | 39.814 | 14.339.447 | 11.844 | 4.172.866 | 3.237 | 2.270.711 | 1.544.059 | 234.416.951 |
| Mastercard | 1.264.112 | 183.898.489 | 36.008 | 15.079.956 | 12.403 | 5.037.386 | 4.295 | 2.407.535 | 1.316.818 | 206.423.366 |
| Magna | 21.313 | 2.787.992 | 550 | 198.461 | 118 | 49.200 | 66 | 23.030 | 22.047 | 3.058.683 |
| Diners | 32.688 | 20.408.357 | 1.924 | 1.500.619 | 638 | 391.799 | 175 | 67.103 | 35.425 | 22.367.879 |
| Otras | 36.784 | 3.647.897 | 503 | 2.356.636 | 153 | 85.486 | 19 | 35.895 | 37.459 | 4.004.914 |
| TOTAL | 2.844.061 | 424.376.661 | 78.799 | 31.354.120 | 25.156 | 9.736.737 | 7.792 | 4.804.275 | 2.955.808 | 470.271.793 |

MOROSIDAD DE LOS CREDITOS POR EMISOR DE TARJETAS. DICIEMBRE 2002

| | Sin mora | | de 1 a 30 días | | de 31 a 60 días | | de 61 a 90 días | | Total | |
|--------------------------------|---------------------|--------------------|---------------------|-------------------|---------------------|------------------|---------------------|------------------|---------------------|--------------------|
| | Número de titulares | Deuda total M\$ | Número de titulares | Deuda total M\$ | Número de titulares | Deuda total M\$ | Número de titulares | Deuda total M\$ | Número de titulares | Deuda total M\$ |
| ABN Amro Bank (Chile) | - | - | - | - | - | - | - | - | - | - |
| BBVA Banco Bihif | 92.944 | 8.231.043 | 2.325 | 788.882 | 537 | 180.361 | 68 | 120.087 | 95.874 | 9.320.374 |
| Banco Bice | 12.342 | 2.399.144 | 91 | 71.047 | 14 | 9.923 | 1 | 1.649 | 12.448 | 2.481.763 |
| Banco Falabella | 214 | 45.922 | 10 | 1.548 | - | - | - | - | 224 | 47.470 |
| Banco Internacional | 279 | 82.621 | 10 | 2.951 | 1 | 172 | 2 | 901 | 292 | 86.644 |
| Banco Security | 2.915 | 1.427.202 | 147 | 136.633 | 23 | 23.431 | 6 | 8.733 | 3.091 | 1.595.999 |
| Scotiabank Sud Americano | 116.724 | 15.328.866 | 1.927 | 908.151 | 466 | 216.434 | 51 | 131.963 | 119.168 | 16.585.415 |
| BankBoston N.A. | 68.418 | 13.742.528 | 1.671 | 1.583.095 | 358 | 360.923 | 19 | 117.436 | 70.466 | 15.803.982 |
| Banco de Chile | 591.233 | 77.741.211 | 9.030 | 3.994.570 | 2.693 | 1.158.092 | 337 | 628.845 | 603.293 | 83.522.718 |
| Corpbanca | 179.122 | 17.736.895 | 6.115 | 2.026.242 | 1.744 | 515.735 | 282 | 210.329 | 187.263 | 20.489.200 |
| Banco de Crédito e Inversiones | 286.253 | 43.207.830 | 3.172 | 1.694.768 | 1.172 | 627.068 | 91 | 479.504 | 290.688 | 46.009.171 |
| Banco Santander-Chile | 1.121.131 | 157.979.310 | 29.228 | 10.678.272 | 9.973 | 3.560.171 | 4.123 | 1.624.002 | 1.164.455 | 173.841.756 |
| Banco del Desarrollo | 49.035 | 3.495.021 | 1.326 | 318.314 | 353 | 87.692 | 48 | 62.218 | 50.762 | 3.963.244 |
| Banco del Estado de Chile | 153.709 | 13.633.746 | 7.196 | 1.578.807 | 2.405 | 457.552 | 302 | 271.086 | 163.612 | 15.941.191 |
| Citibank N.A. | 104.341 | 34.291.700 | 10.599 | 3.431.923 | 2.739 | 941.663 | 1.158 | 347.509 | 118.837 | 39.012.795 |
| Financiera Conosur | 32.713 | 14.625.265 | 4.028 | 2.638.299 | 2.040 | 1.205.721 | 1.129 | 732.908 | 39.910 | 19.202.193 |
| TOTAL | 2.811.373 | 403.968.304 | 76.875 | 29.853.501 | 24.518 | 9.344.937 | 7.617 | 4.737.172 | 2.920.383 | 447.903.914 |
| Tarjetas de Chile S.A. | 32.688 | 20.408.357 | 1.924 | 1.500.619 | 638 | 391.799 | 175 | 67.103 | 35.425 | 22.367.879 |
| TOTAL | 2.844.061 | 424.376.661 | 78.799 | 31.354.120 | 25.156 | 9.736.737 | 7.792 | 4.804.275 | 2.955.808 | 470.271.793 |

Notas:

1. Para establecer los días de morosidad, se considera la fecha a que se refiere la información, con respecto al primer pago mínimo no cubierto, de manera que la deuda total quedará asociada a esa antigüedad.
2. Se indica el número de titulares y el monto de la deuda total, ya sea de tarjetas vigentes, vencidas o bloqueadas.
3. El monto de la deuda total de los titulares está asociada a colocaciones, compras y otros.

TRANSACCIONES REALIZADAS EN EL TRIMESTRE OCTUBRE-DICIEMBRE 2002, POR MARCA

| | TRANSACCIONES EN EL PAIS | | | TRANSACCIONES EN EL EXTERIOR | | | TOTAL | | | |
|--------------|--------------------------|---------------|--------------------------|------------------------------|--------------------------|---------------|--------------------------|----------------|-------------------------|----------------|
| | Tarjetas Nacionales | | Tarjetas Internacionales | | Tarjetas Internacionales | | Tarjetas Internacionales | | Total | |
| | Número de transacciones | Monto (MM\$) | Número de transacciones | Monto (MM\$) | Número de transacciones | Monto (MM\$) | Número de transacciones | Monto (MM\$) | Número de transacciones | Monto (MM\$) |
| Visa | 1.335.857 | 18.522 | 4.487.611 | 113.640 | 318.761 | 24.907 | 6.142.229 | 157.069 | 6.142.229 | 157.069 |
| Mastercard | 1.427.981 | 14.381 | 3.462.960 | 86.983 | 237.362 | 19.664 | 5.128.303 | 121.028 | 5.128.303 | 121.028 |
| Magna | 72.097 | 562 | - | - | - | - | 72.097 | 562 | 72.097 | 562 |
| Diners | 32.013 | 647 | 386.615 | 10.682 | 6.073 | 467 | 424.701 | 11.796 | 424.701 | 11.796 |
| Otras | 1.066 | 112 | 41.878 | 1.342 | 6.656 | 616 | 49.600 | 2.070 | 49.600 | 2.070 |
| TOTAL | 2.869.014 | 34.223 | 8.379.064 | 212.647 | 568.852 | 45.655 | 11.816.930 | 292.525 | 11.816.930 | 292.525 |

TRANSACCIONES REALIZADAS EN EL TRIMESTRE OCTUBRE-DICIEMBRE 2002, POR EMISOR

| | TRANSACCIONES EN EL PAIS | | | TRANSACCIONES EN EL EXTERIOR | | | TOTAL | | | |
|--------------------------------|--------------------------|---------------|--------------------------|------------------------------|--------------------------|---------------|--------------------------|----------------|-------------------------|----------------|
| | Tarjetas Nacionales | | Tarjetas Internacionales | | Tarjetas Internacionales | | Tarjetas Internacionales | | Total | |
| | Número de transacciones | Monto (MM\$) | Número de transacciones | Monto (MM\$) | Número de transacciones | Monto (MM\$) | Número de transacciones | Monto (MM\$) | Número de transacciones | Monto (MM\$) |
| EMISORES FINANCIEROS | | | | | | | | | | |
| ABN Amro Bank (Chile) | - | - | - | - | - | - | - | - | - | - |
| BBVA Banco Bhil | 87.659 | 1.506 | 100.778 | 2.727 | 10.104 | 791 | 198.541 | 5.025 | 198.541 | 5.025 |
| Banco Bice | - | - | 108.322 | 3.207 | 12.904 | 1.121 | 121.226 | 4.328 | 121.226 | 4.328 |
| Banco Falabella | - | - | 1.186 | 30 | 60 | 4 | 1.246 | 34 | 1.246 | 34 |
| Banco Internacional | 885 | 13 | 1.607 | 47 | 196 | 30 | 2.688 | 90 | 2.688 | 90 |
| Banco Security | - | - | 29.075 | 867 | 5.721 | 458 | 34.796 | 1.325 | 34.796 | 1.325 |
| Scotiabank Sud Americano | 134.448 | 2.148 | 343.802 | 8.235 | 19.333 | 1.504 | 497.583 | 11.886 | 497.583 | 11.886 |
| BankBoston N.A. | - | - | 251.789 | 7.461 | 28.600 | 2.126 | 280.389 | 9.587 | 280.389 | 9.587 |
| Banco de Chile | 88.241 | 1.820 | 2.227.453 | 60.990 | 163.215 | 13.232 | 2.478.909 | 76.042 | 2.478.909 | 76.042 |
| Corpbanca | 109.591 | 1.599 | 254.098 | 5.713 | 13.706 | 1.104 | 377.395 | 8.416 | 377.395 | 8.416 |
| Banco de Crédito e Inversiones | 220.921 | 3.787 | 798.008 | 20.637 | 59.435 | 4.819 | 1.078.364 | 29.243 | 1.078.364 | 29.243 |
| Banco Santander-Chile | 1.772.580 | 16.288 | 3.186.980 | 72.978 | 189.539 | 15.666 | 5.149.099 | 104.931 | 5.149.099 | 104.931 |
| Banco del Desarrollo | 78.374 | 1.178 | 14.896 | 348 | 2.363 | 158 | 95.633 | 1.684 | 95.633 | 1.684 |
| Banco del Estado de Chile | 174.589 | 2.697 | 166.940 | 3.064 | 5.048 | 223 | 346.577 | 5.985 | 346.577 | 5.985 |
| Citibank N.A. | 96.006 | 1.549 | 507.515 | 15.661 | 52.555 | 3.952 | 656.076 | 21.163 | 656.076 | 21.163 |
| Financiera Conosur | 73.707 | 992 | - | - | - | - | 73.707 | 992 | 73.707 | 992 |
| TOTAL | 2.837.001 | 33.576 | 7.992.449 | 201.965 | 562.779 | 45.188 | 11.392.229 | 280.729 | 11.392.229 | 280.729 |
| Tarjetas de Chile S.A. | 32.013 | 647 | 386.615 | 10.682 | 6.073 | 467 | 424.701 | 11.796 | 424.701 | 11.796 |
| TOTAL | 2.869.014 | 34.223 | 8.379.064 | 212.647 | 568.852 | 45.655 | 11.816.930 | 292.525 | 11.816.930 | 292.525 |

**NUMERO Y MONTO DE TRANSACCIONES DE LAS TARJETAS
DE DEBITO SEGREGADAS POR INSTITUCION FINANCIERA
ENERO-DICIEMBRE 2002**

| | Número de tarjetas (1) | Número de transacciones | Monto de transacciones (MM\$) |
|-----------------------------------|-----------------------------------|------------------------------------|--|
| ABN Amro Bank (Chile) | – | – | – |
| Banco Bice | 18.926 | 169.972 | 4.232 |
| Banco de Chile | 981.810 | 7.290.709 | 104.300 |
| Banco de Crédito e Inversiones | 266.957 | 3.788.628 | 58.139 |
| Banco de la Nación Argentina | – | – | – |
| Banco del Desarrollo | 69.156 | 351.903 | 4.620 |
| Banco del Estado de Chile | 519.644 | 910.377 | 11.640 |
| Banco do Brasil S.A. | – | – | – |
| Banco Falabella | – | – | – |
| Banco Internacional | – | – | – |
| Banco Ripley | – | – | – |
| Banco Santander-Chile | 783.331 | 3.824.149 | 55.868 |
| Banco Security | – | – | – |
| Banco Sudameris | – | – | – |
| BankBoston N.A. | – | – | – |
| BBVA Banco Bhif | 132.565 | 277.318 | 16.267 |
| Citibank N.A. | 70.017 | 932.741 | 17.669 |
| Corpbanca | 134.153 | 544.785 | 8.759 |
| Deutsche Bank Chile | – | – | – |
| Dresdner Bank Lateinamerika | – | – | – |
| HNS Banco | – | – | – |
| HSBC Bank USA | – | – | – |
| JP Morgan Chase Bank | – | – | – |
| Scotiabank Sud Americano | 53.868 | 751.570 | 11.885 |
| The Bank of Tokyo-Mitsubishi Ltd. | – | – | – |
| Financiera Conosur | – | – | – |
| TOTAL | 3.030.427 | 18.842.152 | 293.379 |

(1) Incluye la suma de las tarjetas titulares y adicionales.

**NUMERO Y MONTO DE TRANSACCIONES DE LAS TARJETAS
DE DEBITO SEGREGADAS POR REGION
ENERO-DICIEMBRE 2002**

| Región | Número de tarjetas (1) | Número de transacciones | Monto de transacciones en (MM\$) |
|--------------|------------------------|-------------------------|----------------------------------|
| I | 79.038 | 444.182 | 6.428 |
| II | 125.022 | 759.089 | 12.288 |
| III | 45.360 | 206.839 | 2.993 |
| IV | 79.047 | 449.263 | 6.256 |
| V | 263.779 | 1.839.049 | 26.331 |
| VI | 92.303 | 289.954 | 4.522 |
| VII | 87.720 | 274.657 | 3.768 |
| VIII | 230.287 | 1.063.036 | 15.233 |
| IX | 82.306 | 380.136 | 5.320 |
| X | 138.943 | 534.925 | 7.714 |
| XI | 16.968 | 58.754 | 864 |
| XII | 42.320 | 281.583 | 3.336 |
| R.M. | 1.747.334 | 13.877.401 | 224.162 |
| TOTAL | 3.030.427 | 20.458.868 | 319.216 |

(1) Incluye la suma de las tarjetas titulares y adicionales.

**EVOLUCION HISTORICA DE NUMERO DE TRANSACCIONES,
MONTO DE LAS TRANSACCIONES Y NUMERO DE TARJETAS DE DEBITO**

| | Número de tarjetas (1) | Número de transacciones | Monto de transacciones en (MM\$) |
|----------------|------------------------|-------------------------|----------------------------------|
| Diciembre 1998 | 1.450.648 | 364.077 | 5.824 |
| Diciembre 1999 | 1.354.871 | 469.127 | 7.520 |
| Diciembre 2000 | 1.810.198 | 1.971.873 | 30.793 |
| Diciembre 2001 | 2.222.713 | 11.490.303 | 174.769 |
| Diciembre 2002 | 3.030.427 | 20.458.868 | 319.216 |

(1) Incluye la suma de las tarjetas titulares y adicionales.

Nota: El último período acumula el número y monto de las transacciones a partir de enero del año en curso.

ESTADÍSTICAS REGIONALES

**EVOLUCION DE LAS COLOCACIONES DEL SISTEMA FINANCIERO
A NIVEL REGIONAL (saldos a fin de mes en millones de pesos de cada mes)**

MONEDA CHILENA

| Región | 2002 | | | | | | | | | | | |
|--------------|-------------------|-------------------|-------------------|-------------------|-------------------|-------------------|-------------------|-------------------|-------------------|-------------------|-------------------|-------------------|
| | ENERO | FEBRERO | MARZO | ABRIL | MAYO | JUNIO | JULIO | AGOSTO | SEPTBRE. | OCTUBRE | NOVBRE. | DICBRE. |
| I | 341.387 | 346.044 | 351.164 | 352.845 | 354.700 | 353.894 | 354.752 | 350.672 | 351.796 | 353.121 | 355.693 | 353.349 |
| II | 478.992 | 476.054 | 478.435 | 481.859 | 485.912 | 493.686 | 496.246 | 499.814 | 515.083 | 525.140 | 532.547 | 530.078 |
| III | 136.781 | 140.644 | 142.348 | 143.951 | 144.181 | 144.926 | 147.177 | 147.987 | 149.641 | 150.891 | 152.126 | 155.376 |
| IV | 385.617 | 385.763 | 391.373 | 392.122 | 408.927 | 397.025 | 389.707 | 391.855 | 398.046 | 400.945 | 404.511 | 405.467 |
| V | 1.096.644 | 1.091.043 | 1.102.381 | 1.108.854 | 1.108.122 | 1.124.627 | 1.126.317 | 1.136.195 | 1.161.457 | 1.169.305 | 1.178.390 | 1.176.605 |
| VI | 405.432 | 402.297 | 410.850 | 403.575 | 404.480 | 406.160 | 406.088 | 407.304 | 420.614 | 421.972 | 423.465 | 422.521 |
| VII | 482.277 | 477.112 | 481.795 | 487.225 | 486.024 | 492.721 | 487.109 | 483.892 | 486.533 | 491.222 | 495.708 | 509.166 |
| VIII | 976.039 | 964.656 | 975.972 | 985.639 | 988.547 | 1.008.927 | 1.010.297 | 1.013.261 | 1.015.986 | 1.023.020 | 1.021.387 | 1.026.207 |
| IX | 474.193 | 469.021 | 475.230 | 477.566 | 481.501 | 475.721 | 475.785 | 475.921 | 470.042 | 471.867 | 475.711 | 474.105 |
| X | 600.804 | 598.679 | 603.092 | 607.156 | 619.048 | 620.339 | 622.828 | 629.268 | 649.662 | 663.069 | 670.937 | 673.227 |
| XI | 63.093 | 63.130 | 63.013 | 63.537 | 63.775 | 64.644 | 64.288 | 65.393 | 67.586 | 68.709 | 68.835 | 68.588 |
| XII | 167.897 | 166.490 | 168.248 | 168.009 | 168.325 | 171.791 | 172.481 | 173.251 | 175.529 | 177.981 | 178.799 | 179.019 |
| R.M. | 19.191.306 | 19.186.665 | 19.158.085 | 19.198.782 | 19.193.491 | 19.188.487 | 19.396.793 | 19.470.005 | 19.619.925 | 19.698.669 | 19.994.380 | 20.042.346 |
| Total | 24.800.462 | 24.767.596 | 24.801.987 | 24.871.120 | 24.907.034 | 24.942.947 | 25.149.867 | 25.244.817 | 25.481.898 | 25.615.910 | 25.952.487 | 26.016.052 |

MONEDA EXTRANJERA

| Región | 2002 | | | | | | | | | | | |
|--------------|------------------|------------------|------------------|------------------|------------------|------------------|------------------|------------------|------------------|------------------|------------------|------------------|
| | ENERO | FEBRERO | MARZO | ABRIL | MAYO | JUNIO | JULIO | AGOSTO | SEPTBRE. | OCTUBRE | NOVBRE. | DICBRE. |
| I | 12.177 | 11.966 | 11.893 | 12.202 | 12.281 | 14.348 | 14.345 | 15.908 | 17.379 | 15.598 | 14.056 | 13.190 |
| II | 7.087 | 7.229 | 4.979 | 6.192 | 4.809 | 5.456 | 4.893 | 6.765 | 9.066 | 7.613 | 6.806 | 6.478 |
| III | 34.437 | 32.506 | 29.639 | 33.783 | 33.864 | 30.572 | 29.383 | 28.045 | 29.918 | 29.929 | 31.504 | 30.726 |
| IV | 26.759 | 26.529 | 25.656 | 23.466 | 23.282 | 23.834 | 25.325 | 25.105 | 26.704 | 26.594 | 25.462 | 26.201 |
| V | 55.277 | 53.502 | 51.106 | 50.380 | 50.548 | 56.460 | 57.265 | 61.693 | 66.940 | 65.740 | 63.250 | 63.197 |
| VI | 30.744 | 29.418 | 28.070 | 27.968 | 26.348 | 28.337 | 30.360 | 31.949 | 36.328 | 33.963 | 30.888 | 31.384 |
| VII | 19.839 | 19.841 | 20.429 | 20.012 | 21.315 | 23.399 | 22.141 | 20.890 | 20.301 | 17.659 | 17.572 | 19.194 |
| VIII | 56.676 | 59.514 | 63.223 | 59.232 | 54.489 | 56.209 | 56.540 | 58.842 | 62.335 | 62.911 | 64.684 | 61.887 |
| IX | 5.156 | 5.112 | 5.116 | 4.094 | 4.292 | 4.692 | 4.716 | 4.721 | 5.019 | 4.159 | 3.791 | 3.153 |
| X | 54.151 | 53.969 | 53.249 | 51.742 | 55.108 | 56.144 | 60.259 | 64.349 | 66.728 | 58.612 | 42.554 | 34.669 |
| XI | 1.112 | 685 | 720 | 607 | 526 | 561 | 653 | 707 | 744 | 784 | 716 | 186 |
| XII | 9.089 | 11.960 | 11.577 | 11.482 | 11.252 | 16.415 | 15.017 | 14.925 | 13.800 | 15.629 | 14.503 | 16.763 |
| R.M. | 3.643.955 | 3.619.548 | 3.526.510 | 3.472.236 | 3.435.505 | 3.760.310 | 3.840.663 | 3.906.556 | 4.102.632 | 3.867.323 | 3.520.775 | 3.334.664 |
| Total | 3.956.460 | 3.931.780 | 3.832.167 | 3.773.394 | 3.733.620 | 4.076.737 | 4.161.560 | 4.240.456 | 4.457.891 | 4.206.514 | 3.836.561 | 3.641.691 |

Colocaciones: incluye los rubros "Colocaciones efectivas", "Colocaciones en letras de crédito" y "Colocaciones vencidas". A contar de diciembre de 1998, no se incluye "Contratos de Leasing".

La moneda extranjera se ha convertido al tipo de cambio de representación contable de la fecha respectiva.

**COLOCACIONES POR REGION, BANCOS ESTABLECIDOS EN CHILE,
BANCO DEL ESTADO, SUCURSALES DE BANCOS EXTRANJEROS
Y SOCIEDADES FINANCIERAS. DICIEMBRE 2002
(saldos a fin de mes en millones de pesos)**

| REGION | BANCOS ESTABLECIDOS EN CHILE | | | | BANCO DEL ESTADO | | | |
|--------------|------------------------------|-------------------|------------------|-----------------------|------------------|------------------|----------------|-----------------------|
| | Colocaciones | | | TOTAL COLOCACIONES | Colocaciones | | | TOTAL COLOCACIONES |
| | Moneda Chilena | | M E | | Moneda Chilena | | M E | |
| | No Reajutable | Reajutable | | No Reajutable | Reajutable | | | |
| I | 101.134 | 213.258 | 12.906 | 327.298 | 14.850 | 6.043 | 63 | 20.956 |
| II | 151.143 | 322.293 | 6.467 | 479.903 | 16.400 | 11.774 | 1 | 28.176 |
| III | 56.945 | 76.762 | 30.723 | 164.430 | 10.796 | 2.418 | 2 | 13.216 |
| IV | 115.280 | 243.761 | 25.711 | 384.752 | 16.866 | 8.447 | 479 | 25.792 |
| V | 342.163 | 678.034 | 58.454 | 1.078.651 | 44.717 | 28.171 | 615 | 73.504 |
| VI | 130.150 | 234.009 | 31.376 | 395.535 | 19.164 | 18.788 | 4 | 37.957 |
| VII | 188.208 | 263.940 | 19.190 | 471.339 | 20.182 | 21.156 | 1 | 41.339 |
| VIII | 326.821 | 566.739 | 60.251 | 953.810 | 40.971 | 21.109 | 15 | 62.095 |
| IX | 138.480 | 274.114 | 3.146 | 415.740 | 22.111 | 21.072 | 4 | 43.187 |
| X | 224.974 | 339.166 | 34.661 | 598.801 | 45.527 | 42.102 | 8 | 87.637 |
| XI | 19.932 | 35.199 | 185 | 55.315 | 6.667 | 3.544 | 1 | 10.212 |
| XII | 62.451 | 97.093 | 14.552 | 174.095 | 6.803 | 3.120 | 3 | 9.926 |
| R.M. | 5.198.900 | 10.007.615 | 2.905.482 | 18.111.997 | 458.983 | 2.801.612 | 204.947 | 3.465.543 |
| TOTAL | 7.056.580 | 13.351.981 | 3.203.105 | 23.611.667 | 724.037 | 2.989.357 | 206.145 | 3.919.539 |

| REGION | SUCURSALES DE BANCOS EXTRANJEROS | | | | SOCIEDADES FINANCIERAS | | | |
|--------------|----------------------------------|----------------|----------------|-----------------------|------------------------|--------------|----------|-----------------------|
| | Colocaciones | | | TOTAL COLOCACIONES | Colocaciones | | | TOTAL COLOCACIONES |
| | Moneda Chilena | | M E | | Moneda Chilena | | M E | |
| | No Reajutable | Reajutable | | No Reajutable | Reajutable | | | |
| I | 10.505 | 1.526 | 221 | 12.252 | 5.857 | 177 | — | 6.033 |
| II | 16.183 | 3.398 | 9 | 19.590 | 8.800 | 87 | — | 8.887 |
| III | 4.986 | 84 | — | 5.070 | 3.339 | 46 | — | 3.385 |
| IV | 9.046 | 1.826 | 11 | 10.882 | 10.206 | 35 | — | 10.241 |
| V | 49.258 | 16.473 | 4.127 | 69.858 | 17.139 | 650 | — | 17.788 |
| VI | 9.590 | 2.078 | 4 | 11.672 | 8.565 | 177 | — | 8.742 |
| VII | 8.380 | 983 | 2 | 9.365 | 6.035 | 281 | — | 6.316 |
| VIII | 33.450 | 19.004 | 1.621 | 54.075 | 15.801 | 2.313 | — | 18.114 |
| IX | 10.628 | 3.067 | 3 | 13.698 | 4.398 | 236 | — | 4.633 |
| X | 12.557 | 1.346 | — | 13.903 | 7.135 | 419 | — | 7.554 |
| XI | 2.177 | — | — | 2.177 | 1.050 | 19 | — | 1.070 |
| XII | 5.032 | 1.227 | 2.209 | 8.467 | 3.270 | 24 | — | 3.294 |
| R.M. | 764.339 | 759.944 | 224.234 | 1.748.517 | 50.355 | 597 | — | 50.952 |
| TOTAL | 936.131 | 810.955 | 232.441 | 1.979.527 | 141.950 | 5.061 | — | 147.010 |

Notas:

En la pág. 33 se indican las entidades consideradas bancos extranjeros para fines estadísticos.

Colocaciones: corresponde a los rubros "Colocaciones efectivas", "Colocaciones en letras de crédito" y "Colocaciones vencidas", menos "Contratos de Leasing".

La moneda extranjera se ha convertido según tipo de cambio de representación contable: \$ 712,38 por US\$ 1.

COLOCACIONES POR REGION. SISTEMA FINANCIERO.
DICIEMBRE 2002
(saldos a fin de mes en millones de pesos)

| REGION | SISTEMA FINANCIERO | | | TOTAL COLOCACIONES |
|--------------|--------------------|-------------------|-------------------|-----------------------|
| | Colocaciones | | | |
| | Moneda Chilena | | Moneda Extranjera | |
| | No Reajutable | Reajutable | | |
| I | 132.346 | 221.003 | 13.190 | 366.539 |
| II | 192.525 | 337.552 | 6.478 | 536.555 |
| III | 76.066 | 79.310 | 30.726 | 186.102 |
| IV | 151.399 | 254.068 | 26.201 | 431.668 |
| V | 453.277 | 723.328 | 63.197 | 1.239.802 |
| VI | 167.468 | 255.053 | 31.384 | 453.905 |
| VII | 222.805 | 286.360 | 19.194 | 528.359 |
| VIII | 417.043 | 609.164 | 61.887 | 1.088.094 |
| IX | 175.617 | 298.488 | 3.153 | 477.258 |
| X | 290.194 | 383.034 | 34.669 | 707.896 |
| XI | 29.826 | 38.762 | 186 | 68.773 |
| XII | 77.556 | 101.463 | 16.763 | 195.782 |
| R.M. | 6.472.578 | 13.569.768 | 3.334.664 | 23.377.010 |
| TOTAL | 8.858.698 | 17.157.354 | 3.641.691 | 29.657.743 |

Notas:

Colocaciones: corresponde a los rubros "Colocaciones efectivas", "Colocaciones en letras de crédito" y "Colocaciones vencidas", menos "Contratos de Leasing".
 La moneda extranjera se ha convertido según tipo de cambio de representación contable: \$ 712,38 por US\$ 1.

**COLOCACIONES POR INSTITUCION Y POR REGION
DICIEMBRE 2002
(saldos a fin de mes en millones de pesos)**

| | REGION | | | | | |
|-----------------------------------|----------------|----------------|----------------|----------------|------------------|----------------|
| | I | II | III | IV | V | VI |
| ABN Amro Bank (Chile) | - | - | - | - | - | - |
| Banco Bice | - | 14.963 | - | - | - | - |
| Banco de Chile | 45.785 | 85.220 | 29.359 | 53.941 | 290.991 | 112.952 |
| Banco de Crédito e Inversiones | 91.370 | 119.095 | 48.606 | 70.876 | 147.252 | 53.047 |
| Banco de la Nación Argentina | - | - | - | - | - | - |
| Banco del Desarrollo | 13.686 | 16.304 | 7.366 | 28.585 | 75.733 | 47.425 |
| Banco del Estado de Chile | 20.956 | 28.176 | 13.216 | 25.792 | 73.504 | 37.957 |
| Banco do Brasil S.A. | - | - | - | - | - | - |
| Banco Falabella | - | - | - | - | - | - |
| Banco Internacional | 2.167 | 5.960 | - | - | - | - |
| Banco Ripley | - | 3 | - | - | 401 | - |
| Banco Santander-Chile | 110.607 | 168.972 | 51.575 | 156.328 | 349.875 | 108.552 |
| Banco Security | - | 11.988 | - | - | - | - |
| Banco Sudameris | - | - | - | - | - | - |
| BankBoston N.A. | 5.797 | 4.774 | - | 3.538 | 16.151 | 3.415 |
| BBVA Banco Bhif | 30.645 | 33.694 | 10.717 | 20.829 | 91.403 | 51.252 |
| Citibank N.A. | 6.455 | 14.816 | 5.070 | 7.344 | 52.996 | 8.257 |
| Corpbanca | 15.084 | 5.071 | 12.110 | 41.744 | 32.828 | 13.745 |
| Deutsche Bank Chile | - | - | - | - | - | - |
| Dresdner Bank Lateinamerika | - | - | - | - | - | - |
| HNS Banco | - | - | - | - | 711 | - |
| HSBC Bank USA | - | - | - | - | - | - |
| JP Morgan Chase Bank | - | - | - | - | - | - |
| Scotiabank Sud Americano | 17.954 | 18.633 | 4.697 | 12.448 | 90.169 | 8.563 |
| The Bank of Tokyo-Mitsubishi Ltd. | - | - | - | - | - | - |
| Financiera Conosur | 6.034 | 8.887 | 3.385 | 10.242 | 17.790 | 8.742 |
| TOTAL SISTEMA FINANCIERO | 366.539 | 536.555 | 186.102 | 431.668 | 1.239.802 | 453.905 |

Notas:

Colocaciones: corresponde a los rubros "Colocaciones efectivas", "Colocaciones en letras de crédito" y "Colocaciones vencidas", menos "Contratos de Leasing".
La moneda extranjera se ha convertido según tipo de cambio de representación contable: \$ 712,38 por US\$ 1.

| VII | VIII | IX | X | XI | XII | R.M. | TOTAL |
|----------------|------------------|----------------|----------------|---------------|----------------|-------------------|-------------------|
| - | - | - | - | - | - | 204.252 | 204.252 |
| - | 23.948 | 7.125 | - | - | - | 663.933 | 709.969 |
| 126.093 | 167.494 | 76.780 | 113.164 | 14.050 | 62.621 | 4.339.947 | 5.518.399 |
| 55.476 | 113.996 | 36.829 | 88.252 | 20.761 | 27.526 | 2.109.378 | 2.982.466 |
| - | - | - | - | - | - | 8.920 | 8.921 |
| 40.327 | 67.187 | 22.521 | 47.377 | - | 4.504 | 756.588 | 1.127.603 |
| 41.339 | 62.095 | 43.187 | 87.637 | 10.212 | 9.926 | 3.465.544 | 3.919.540 |
| - | - | - | - | - | - | 49.143 | 49.143 |
| - | - | - | - | - | - | 119.505 | 119.505 |
| 2.854 | 3.901 | - | - | - | - | 112.897 | 127.779 |
| - | - | - | - | - | - | 5.047 | 5.451 |
| 187.768 | 357.852 | 182.304 | 236.258 | 16.082 | 74.591 | 5.109.376 | 7.110.140 |
| - | 29.586 | 10.970 | 9.971 | - | - | 750.104 | 812.620 |
| - | - | - | - | - | - | 73.701 | 73.701 |
| 1.641 | 11.962 | 3.719 | - | - | - | 637.076 | 688.073 |
| 31.896 | 96.797 | 49.534 | 51.375 | 4.422 | - | 1.540.934 | 2.013.498 |
| 7.725 | 42.113 | 9.979 | 12.718 | 2.177 | 8.467 | 817.717 | 995.834 |
| 17.474 | 42.231 | 7.308 | 24.709 | - | 4.852 | 1.350.983 | 1.568.138 |
| - | - | - | - | - | - | 10.502 | 10.502 |
| - | - | - | - | - | - | 196.581 | 196.581 |
| - | - | - | 1.185 | - | - | 58.775 | 60.671 |
| - | - | - | - | - | - | 77.779 | 77.779 |
| - | - | - | - | - | - | 6.833 | 6.833 |
| 9.451 | 50.817 | 22.371 | 27.695 | - | - | 841.984 | 1.104.781 |
| - | - | - | - | - | - | 18.583 | 18.583 |
| 6.317 | 18.115 | 4.634 | 7.555 | 1.070 | 3.294 | 50.976 | 147.040 |
| 528.359 | 1.088.094 | 477.258 | 707.896 | 68.773 | 195.782 | 23.377.010 | 29.657.743 |

**NUMERO Y MONTO DE CUENTAS DE AHORRO PARA LA VIVIENDA
DICIEMBRE 2002**

| | PLAZO PACTADO PARA | | | | | |
|--------------|---|---|-------------------------|---|---|-------------------------|
| | Hasta 18 meses | | | Más de 18 meses Hasta 30 meses | | |
| | Ahorro acumulado a la fecha (miles UF) | Monto de ahorro pactado (miles UF) | Número de cuentas | Ahorro acumulado a la fecha (miles UF) | Monto de ahorro pactado (miles UF) | Número de cuentas |
| I | 376 | 3.696 | 75.267 | 17 | 102 | 1.497 |
| II | 395 | 2.494 | 68.157 | 22 | 125 | 1.312 |
| III | 146 | 1.196 | 33.715 | 6 | 71 | 755 |
| IV | 383 | 2.053 | 85.791 | 26 | 175 | 2.929 |
| V | 849 | 10.869 | 137.128 | 241 | 1.153 | 23.193 |
| VI | 543 | 1.860 | 95.020 | 48 | 200 | 3.333 |
| VII | 632 | 2.789 | 125.506 | 46 | 239 | 4.098 |
| VIII | 1.206 | 8.600 | 188.396 | 195 | 1.039 | 16.112 |
| IX | 494 | 2.119 | 113.538 | 19 | 100 | 1.470 |
| X | 614 | 2.516 | 125.734 | 38 | 238 | 4.156 |
| XI | 66 | 373 | 14.640 | 2 | 15 | 226 |
| XII | 144 | 558 | 19.258 | 12 | 38 | 630 |
| R.M. | 4.605 | 16.138 | 542.767 | 1.278 | 4.745 | 66.287 |
| TOTAL | 10.453 | 55.261 | 1.624.917 | 1.950 | 8.240 | 125.998 |

ARA

ENTERAR EL AHORRO

| Más de 30 meses Hasta 48 meses | | | Más de 48 meses | | | TOTAL | | |
|--|------------------------------------|-------------------|--|------------------------------------|-------------------|--|------------------------------------|-------------------|
| Ahorro acumulado a la fecha (miles UF) | Monto de ahorro pactado (miles UF) | Número de cuentas | Ahorro acumulado a la fecha (miles UF) | Monto de ahorro pactado (miles UF) | Número de cuentas | Ahorro acumulado a la fecha (miles UF) | Monto de ahorro pactado (miles UF) | Número de cuentas |
| 14 | 70 | 831 | 18 | 91 | 1.090 | 425 | 3.959 | 78.685 |
| 28 | 194 | 1.457 | 34 | 224 | 1.598 | 480 | 3.037 | 72.524 |
| 8 | 61 | 607 | 7 | 46 | 432 | 166 | 1.375 | 35.509 |
| 24 | 182 | 2.333 | 20 | 103 | 1.220 | 453 | 2.513 | 92.273 |
| 240 | 1.066 | 25.965 | 135 | 492 | 6.194 | 1.465 | 13.581 | 192.480 |
| 44 | 192 | 2.613 | 48 | 168 | 2.063 | 683 | 2.420 | 103.029 |
| 53 | 251 | 3.905 | 55 | 283 | 3.908 | 785 | 3.563 | 137.417 |
| 151 | 626 | 8.519 | 127 | 387 | 4.394 | 1.679 | 10.651 | 217.421 |
| 22 | 105 | 1.415 | 29 | 115 | 1.637 | 565 | 2.440 | 118.060 |
| 34 | 200 | 3.207 | 36 | 971 | 2.511 | 722 | 3.925 | 135.608 |
| 2 | 24 | 370 | 1 | 11 | 134 | 71 | 423 | 15.370 |
| 10 | 40 | 513 | 9 | 44 | 527 | 176 | 680 | 20.928 |
| 2.240 | 8.851 | 108.736 | 2.370 | 7.751 | 85.769 | 10.493 | 37.486 | 803.559 |
| 2.870 | 11.862 | 160.471 | 2.889 | 10.686 | 111.477 | 18.163 | 86.053 | 2.022.863 |

**EVOLUCION DE LOS DEPOSITOS Y CAPTACIONES DEL SISTEMA FINANCIERO
A NIVEL REGIONAL (saldos a fin de mes en millones de pesos de cada mes)**

MONEDA CHILENA

| Región | 2002 | | | | | | | | | | | |
|--------------|-------------------|-------------------|-------------------|-------------------|-------------------|-------------------|-------------------|-------------------|-------------------|-------------------|-------------------|-------------------|
| | ENERO | FEBRERO | MARZO | ABRIL | MAYO | JUNIO | JULIO | AGOSTO | SEPTBRE. | OCTUBRE | NOVBRE. | DICBRE. |
| I | 190.129 | 240.322 | 196.120 | 239.722 | 198.040 | 198.883 | 189.263 | 194.896 | 202.854 | 188.046 | 186.025 | 200.924 |
| II | 293.151 | 298.250 | 297.882 | 290.927 | 291.414 | 299.087 | 294.667 | 307.770 | 292.926 | 288.342 | 282.368 | 291.646 |
| III | 111.391 | 111.563 | 110.816 | 107.384 | 107.346 | 108.278 | 105.053 | 105.248 | 107.518 | 102.383 | 103.501 | 110.775 |
| IV | 253.727 | 247.467 | 242.136 | 235.282 | 228.839 | 232.315 | 228.427 | 223.617 | 222.302 | 216.472 | 222.520 | 226.967 |
| V | 1.115.980 | 1.128.689 | 1.112.238 | 1.083.005 | 1.073.981 | 1.101.785 | 1.064.285 | 1.031.941 | 1.021.260 | 1.019.580 | 1.007.416 | 1.070.585 |
| VI | 377.634 | 377.116 | 374.701 | 375.030 | 378.078 | 373.476 | 370.136 | 366.007 | 360.063 | 352.375 | 348.928 | 363.229 |
| VII | 373.081 | 367.804 | 369.116 | 367.299 | 362.972 | 372.936 | 363.414 | 354.342 | 352.660 | 348.159 | 351.579 | 364.070 |
| VIII | 895.452 | 904.984 | 896.479 | 890.107 | 880.287 | 889.313 | 882.687 | 898.911 | 887.726 | 863.205 | 859.609 | 897.549 |
| IX | 328.828 | 335.964 | 329.177 | 315.609 | 314.494 | 322.397 | 314.982 | 304.855 | 305.434 | 296.703 | 301.262 | 309.968 |
| X | 453.224 | 453.826 | 450.155 | 437.259 | 445.892 | 446.442 | 438.666 | 430.088 | 433.170 | 418.299 | 420.383 | 449.566 |
| XI | 38.568 | 39.517 | 38.503 | 37.010 | 38.128 | 38.821 | 38.607 | 38.374 | 38.161 | 37.854 | 38.257 | 40.075 |
| XII | 153.976 | 151.987 | 155.418 | 154.061 | 148.471 | 147.125 | 143.975 | 144.078 | 143.090 | 146.662 | 144.309 | 150.340 |
| R.M. | 19.341.059 | 19.604.412 | 19.429.728 | 19.877.571 | 19.663.761 | 20.409.160 | 20.782.359 | 19.960.023 | 21.388.433 | 20.061.756 | 19.945.293 | 20.445.395 |
| Total | 23.926.199 | 24.261.901 | 24.002.469 | 24.410.265 | 24.131.702 | 24.940.017 | 25.216.521 | 24.360.150 | 25.755.597 | 24.339.836 | 24.211.449 | 24.921.087 |

MONEDA EXTRANJERA

| Región | 2002 | | | | | | | | | | | |
|--------------|------------------|------------------|------------------|------------------|------------------|------------------|------------------|------------------|------------------|------------------|------------------|------------------|
| | ENERO | FEBRERO | MARZO | ABRIL | MAYO | JUNIO | JULIO | AGOSTO | SEPTBRE. | OCTUBRE | NOVBRE. | DICBRE. |
| I | 206.608 | 211.817 | 217.585 | 226.744 | 171.057 | 67.948 | 67.160 | 67.651 | 69.550 | 76.024 | 74.676 | 73.348 |
| II | 29.330 | 28.283 | 27.468 | 27.707 | 26.690 | 26.671 | 27.005 | 27.462 | 28.748 | 31.979 | 31.958 | 32.851 |
| III | 17.708 | 16.923 | 17.675 | 17.858 | 17.309 | 10.198 | 10.688 | 10.258 | 11.073 | 12.357 | 11.023 | 10.605 |
| IV | 28.082 | 22.993 | 32.371 | 43.188 | 41.495 | 22.487 | 20.576 | 21.066 | 21.025 | 22.828 | 22.641 | 23.824 |
| V | 147.996 | 150.085 | 148.816 | 148.662 | 163.679 | 158.348 | 150.104 | 150.729 | 159.469 | 156.246 | 163.769 | 166.625 |
| VI | 26.353 | 26.634 | 26.611 | 25.949 | 26.690 | 30.187 | 29.452 | 26.546 | 27.800 | 28.440 | 28.899 | 33.836 |
| VII | 29.854 | 30.864 | 30.626 | 29.681 | 29.115 | 34.743 | 34.158 | 34.468 | 35.744 | 33.903 | 33.136 | 32.033 |
| VIII | 77.087 | 76.167 | 77.080 | 70.516 | 67.619 | 76.456 | 75.731 | 74.199 | 75.481 | 78.118 | 75.719 | 77.418 |
| IX | 31.595 | 30.547 | 30.272 | 28.886 | 32.529 | 31.538 | 30.856 | 29.322 | 30.196 | 29.678 | 28.887 | 28.630 |
| X | 52.801 | 52.345 | 52.088 | 52.912 | 50.376 | 55.625 | 53.381 | 52.754 | 56.323 | 58.113 | 55.712 | 60.305 |
| XI | 1.801 | 1.642 | 1.721 | 1.688 | 1.749 | 1.967 | 1.968 | 2.011 | 2.136 | 2.485 | 2.287 | 2.281 |
| XII | 25.313 | 25.477 | 26.872 | 27.153 | 26.749 | 27.067 | 25.688 | 25.807 | 25.972 | 26.033 | 26.655 | 29.479 |
| R.M. | 2.270.871 | 2.255.217 | 2.196.200 | 2.278.984 | 2.265.169 | 2.308.943 | 2.228.100 | 2.280.762 | 2.213.690 | 2.248.549 | 2.302.699 | 2.400.665 |
| Total | 2.945.399 | 2.928.994 | 2.885.385 | 2.979.930 | 2.920.227 | 2.852.179 | 2.754.868 | 2.803.036 | 2.757.207 | 2.804.752 | 2.858.062 | 2.971.901 |

Depósitos y Captaciones: corresponde al total del rubro "Depósitos y captaciones y otras obligaciones" del estado de situación, excepto la partida "Cuentas y documentos por pagar" y "Bonos y debentures de propia emisión".

La moneda extranjera se ha convertido al tipo de cambio de representación contable de la fecha respectiva.

**DEPOSITOS Y CAPTACIONES POR REGION.
BANCOS ESTABLECIDOS EN CHILE. DICIEMBRE 2002
(saldos a fin de mes en millones de pesos)**

| REGION | DEPOSITOS Y CAPTACIONES | | | | | Cuentas de Ahorro | TOTAL DEPOSITOS Y CAPTACIONES |
|--------------|-------------------------|----------------|------------------|------------------|------------------|-------------------|-------------------------------|
| | A LA VISTA | | A PLAZO | | M E | | |
| | M CH | M E | M CH | M E | | | |
| | No Reajutable | | Reajutable | | | | |
| I | 63.940 | 26.712 | 48.529 | 3.314 | 43.406 | 8.228 | 194.129 |
| II | 94.820 | 4.690 | 83.422 | 9.095 | 27.079 | 16.103 | 235.209 |
| III | 31.793 | 1.190 | 23.670 | 2.421 | 9.226 | 5.202 | 73.501 |
| IV | 51.956 | 2.745 | 56.136 | 6.537 | 19.255 | 9.458 | 146.087 |
| V | 238.146 | 12.771 | 311.916 | 45.844 | 134.094 | 56.495 | 799.266 |
| VI | 75.522 | 11.120 | 112.103 | 7.443 | 22.147 | 14.898 | 243.234 |
| VII | 85.777 | 2.553 | 116.414 | 6.683 | 28.667 | 16.584 | 256.678 |
| VIII | 212.577 | 7.721 | 269.203 | 31.474 | 65.994 | 36.974 | 623.944 |
| IX | 75.015 | 1.916 | 79.343 | 7.483 | 24.283 | 10.751 | 198.791 |
| X | 130.917 | 7.805 | 125.868 | 7.971 | 49.083 | 18.371 | 340.014 |
| XI | 11.419 | 96 | 6.554 | 778 | 2.060 | 1.671 | 22.577 |
| XII | 38.157 | 6.203 | 53.737 | 2.157 | 22.341 | 6.501 | 129.097 |
| R.M. | 4.422.378 | 340.989 | 6.377.019 | 4.653.541 | 1.588.339 | 336.534 | 17.718.801 |
| TOTAL | 5.532.417 | 426.512 | 7.663.914 | 4.784.740 | 2.035.973 | 537.771 | 20.981.328 |

**DEPOSITOS Y CAPTACIONES POR REGION.
BANCO DEL ESTADO DE CHILE. DICIEMBRE 2002
(saldos a fin de mes en millones de pesos)**

| REGION | DEPOSITOS Y CAPTACIONES | | | | | Cuentas de Ahorro | TOTAL DEPOSITOS Y CAPTACIONES |
|--------------|-------------------------|---------------|----------------|----------------|---------------|-------------------|-------------------------------|
| | A LA VISTA | | A PLAZO | | M E | | |
| | M CH | M E | M CH | M E | | | |
| | No Reajutable | | Reajutable | | | | |
| I | 21.846 | 713 | 5.757 | 97 | 2.101 | 44.749 | 75.296 |
| II | 21.844 | — | 7.230 | 2.443 | 904 | 51.181 | 83.613 |
| III | 13.501 | — | 4.315 | 309 | 190 | 26.412 | 44.740 |
| IV | 29.766 | 12 | 11.407 | 337 | 1.117 | 58.165 | 100.842 |
| V | 107.388 | 3.861 | 44.054 | 1.555 | 7.000 | 220.775 | 384.713 |
| VI | 31.270 | 41 | 17.459 | 812 | 277 | 95.177 | 145.080 |
| VII | 31.064 | — | 12.638 | 351 | 163 | 89.552 | 133.862 |
| VIII | 85.209 | 2 | 32.210 | 621 | 1.596 | 201.043 | 320.809 |
| IX | 44.027 | 532 | 14.254 | 435 | 1.302 | 75.575 | 136.143 |
| X | 49.132 | 406 | 16.084 | 464 | 3.011 | 94.798 | 163.948 |
| XI | 8.694 | — | 1.055 | 18 | 125 | 9.812 | 19.706 |
| XII | 13.503 | 44 | 4.144 | 604 | 873 | 29.351 | 48.575 |
| R.M. | 680.771 | 33.430 | 694.598 | 191.852 | 29.502 | 799.539 | 2.429.956 |
| TOTAL | 1.138.014 | 39.041 | 865.206 | 199.897 | 48.162 | 1.796.128 | 4.087.283 |

Notas:

Depósitos y captaciones a la vista: corresponde a las partidas: "Cuentas corrientes", "Otros saldos acreedores a la vista" y "Cuentas de depósito a la vista".
Depósitos y captaciones a plazo: corresponde a las partidas: "Depósitos y captaciones a plazo de 30 a 89 días, de 90 días a 1 año y a más de 1 año plazo" y "Otros saldos acreedores a plazo".

Cuentas de ahorro: corresponde a la partida "Depósitos de ahorro a plazo".

La moneda extranjera se ha convertido según tipo de cambio de representación contable: \$ 712,38 por US\$ 1.

**DEPOSITOS Y CAPTACIONES POR REGION.
SUCURSALES DE BANCOS EXTRANJEROS. DICIEMBRE 2002
(saldos a fin de mes en millones de pesos)**

| REGION | DEPOSITOS Y CAPTACIONES | | | | | Cuentas de Ahorro | TOTAL DEPOSITOS Y CAPTACIONES |
|--------------|-------------------------|----------------|------------------|----------------|----------------|-------------------|-------------------------------|
| | A LA VISTA | | A PLAZO | | M E | | |
| | M CH | M E | M CH | Reajutable | | | |
| | No Reajutable | | | | | | |
| I | 1.490 | 268 | 1.922 | 26 | 149 | — | 3.854 |
| II | 1.543 | 27 | 2.619 | 216 | 151 | — | 4.557 |
| III | 52 | — | 1.149 | — | — | — | 1.201 |
| IV | 958 | 376 | 1.178 | 12 | 319 | — | 2.844 |
| V | 15.153 | 3.719 | 23.210 | 1.738 | 5.180 | — | 49.001 |
| VI | 1.068 | 199 | 6.128 | 63 | 51 | — | 7.509 |
| VII | 604 | 36 | 3.300 | 2 | 615 | — | 4.556 |
| VIII | 7.103 | 546 | 15.347 | 1.801 | 1.558 | — | 26.356 |
| IX | 919 | 16 | 1.405 | — | 581 | — | 2.920 |
| X | 176 | — | 4.299 | 6 | — | — | 4.481 |
| XI | 18 | — | 21 | — | — | — | 39 |
| XII | 73 | 16 | 701 | — | 2 | — | 793 |
| R.M. | 519.411 | 132.281 | 1.159.915 | 495.244 | 276.124 | 153 | 2.583.128 |
| TOTAL | 548.568 | 137.484 | 1.221.195 | 499.109 | 284.729 | 153 | 2.691.238 |

**DEPOSITOS Y CAPTACIONES POR REGION.
SOCIEDADES FINANCIERAS. DICIEMBRE 2002
(saldos a fin de mes en millones de pesos)**

| REGION | DEPOSITOS Y CAPTACIONES | | | | | Cuentas de Ahorro | TOTAL DEPOSITOS Y CAPTACIONES |
|--------------|-------------------------|----------|----------------|--------------|----------|-------------------|-------------------------------|
| | A LA VISTA | | A PLAZO | | M E | | |
| | M CH | M E | M CH | Reajutable | | | |
| | No Reajutable | | | | | | |
| I | 74 | — | 902 | — | — | 17 | 993 |
| II | 87 | — | 1.013 | 7 | — | 11 | 1.118 |
| III | 24 | — | 1.879 | 27 | — | 8 | 1.939 |
| IV | 63 | — | 940 | — | — | 15 | 1.018 |
| V | 184 | — | 3.875 | 84 | — | 86 | 4.229 |
| VI | 116 | — | 1.120 | — | — | 6 | 1.242 |
| VII | 53 | — | 923 | — | — | 32 | 1.007 |
| VIII | 172 | — | 3.460 | 30 | — | 196 | 3.858 |
| IX | 46 | — | 668 | 25 | — | 6 | 744 |
| X | 60 | — | 1.350 | — | — | 18 | 1.427 |
| XI | 7 | — | 20 | — | — | 6 | 34 |
| XII | 23 | — | 1.313 | 3 | — | 15 | 1.354 |
| R.M. | 11.762 | — | 93.688 | 8.617 | — | 109 | 114.175 |
| TOTAL | 12.671 | — | 111.151 | 8.792 | — | 526 | 133.140 |

Notas:

Depósitos y captaciones a la vista: corresponde a las partidas: "Cuentas corrientes", "Otros saldos acreedores a la vista" y "Cuentas de depósito a la vista".
Depósitos y captaciones a plazo: corresponde a las partidas: "Depósitos y captaciones a plazo de 30 a 89 días, de 90 días a 1 año y a más de 1 año plazo" y "Otros saldos acreedores a plazo".

Cuentas de ahorro: corresponde a la partida "Depósitos de ahorro a plazo".

La moneda extranjera se ha convertido según tipo de cambio de representación contable: \$ 712,38 por US\$ 1.

En la pág. 33 se indican las entidades consideradas bancos extranjeros para fines estadísticos.

**DEPOSITOS Y CAPTACIONES POR REGION. SISTEMA FINANCIERO.
DICIEMBRE 2002 (saldos a fin de mes en millones de pesos)**

| REGION | DEPOSITOS Y CAPTACIONES | | | | | Cuentas de Ahorro | TOTAL DEPOSITOS Y CAPTACIONES |
|--------------|-------------------------|----------------|------------------|------------------|------------------|-------------------|-------------------------------|
| | A LA VISTA | | A PLAZO | | | | |
| | M CH | M E | M CH | | M E | | |
| | | | No Reajutable | Reajutable | | | |
| I | 87.349 | 27.693 | 57.109 | 3.437 | 45.656 | 52.993 | 274.272 |
| II | 118.293 | 4.717 | 94.284 | 11.762 | 28.135 | 67.295 | 324.497 |
| III | 45.369 | 1.190 | 31.014 | 2.757 | 9.416 | 31.623 | 121.380 |
| IV | 82.744 | 3.134 | 69.661 | 6.886 | 20.690 | 67.639 | 250.792 |
| V | 360.872 | 20.351 | 383.055 | 49.221 | 146.274 | 277.356 | 1.237.209 |
| VI | 107.976 | 11.361 | 136.810 | 8.318 | 22.475 | 110.082 | 397.065 |
| VII | 117.498 | 2.589 | 133.275 | 7.036 | 29.444 | 106.168 | 396.103 |
| VIII | 305.062 | 8.270 | 320.221 | 33.925 | 69.148 | 238.213 | 974.967 |
| IX | 120.006 | 2.464 | 95.670 | 7.943 | 26.166 | 86.332 | 338.598 |
| X | 180.284 | 8.211 | 147.601 | 8.440 | 52.094 | 113.186 | 509.871 |
| XI | 20.138 | 96 | 7.650 | 796 | 2.185 | 11.489 | 42.355 |
| XII | 51.757 | 6.263 | 59.896 | 2.764 | 23.216 | 35.867 | 179.818 |
| R.M. | 5.634.322 | 506.700 | 8.325.220 | 5.349.254 | 1.893.965 | 1.136.334 | 22.846.060 |
| TOTAL | 7.231.670 | 603.037 | 9.861.466 | 5.492.538 | 2.368.864 | 2.334.578 | 27.892.988 |

Notas:

Depósitos y captaciones a la vista: corresponde a las partidas: "Cuentas corrientes", "Otros saldos acreedores a la vista" y "Cuentas de depósito a la vista".
Depósitos y captaciones a plazo: corresponde a las partidas: "Depósitos y captaciones a plazo de 30 a 89 días, de 90 días a 1 año y a más de 1 año plazo" y "Otros saldos acreedores a plazo".

Cuentas de ahorro: corresponde a la partida "Depósitos de ahorro a plazo".

La moneda extranjera se ha convertido según tipo de cambio de representación contable: \$ 712,38 por US\$ 1.

DEPOSITOS Y CAPTACIONES POR INSTITUCION Y POR REGION
DICIEMBRE 2002
(saldos a fin de mes en millones de pesos)

| | R E G I O N | | | | | |
|-----------------------------------|----------------|----------------|----------------|----------------|------------------|----------------|
| | I | II | III | IV | V | VI |
| ABN Amro Bank (Chile) | - | - | - | - | - | - |
| Banco Bice | - | 7.953 | - | - | - | - |
| Banco de Chile | 41.065 | 54.154 | 18.362 | 32.973 | 322.060 | 90.366 |
| Banco de Crédito e Inversiones | 48.514 | 71.544 | 25.226 | 35.351 | 103.691 | 29.545 |
| Banco de la Nación Argentina | - | - | - | - | - | - |
| Banco del Desarrollo | 9.028 | 7.327 | 2.795 | 10.316 | 28.184 | 13.858 |
| Banco del Estado de Chile | 75.296 | 83.613 | 44.740 | 100.842 | 384.713 | 145.080 |
| Banco do Brasil S.A. | - | - | - | - | - | - |
| Banco Falabella | - | - | - | - | - | - |
| Banco Internacional | 3.130 | 1.696 | - | - | - | - |
| Banco Ripley | - | 2 | - | - | 44 | - |
| Banco Santander-Chile | 47.522 | 66.820 | 14.727 | 42.745 | 233.969 | 65.615 |
| Banco Security | - | 1.844 | - | - | - | - |
| Banco Sudameris | - | - | - | - | - | - |
| BankBoston N.A. | 2.572 | 2.307 | - | 1.848 | 17.866 | 1.492 |
| BBVA Banco Bhif | 15.715 | 7.776 | 2.509 | 5.941 | 55.417 | 20.736 |
| Citibank N.A. | 1.282 | 2.250 | 1.201 | 996 | 31.095 | 6.017 |
| Corpbanca | 18.848 | 8.309 | 8.780 | 16.467 | 23.407 | 17.943 |
| Deutsche Bank Chile | - | - | - | - | - | - |
| Dresdner Bank Lateinamerika | - | - | - | - | - | - |
| HNS Banco | - | - | - | - | 40 | - |
| HSBC Bank USA | - | - | - | - | - | - |
| JP Morgan Chase Bank | - | - | - | - | - | - |
| Scotiabank Sud Americano | 10.307 | 7.784 | 1.101 | 2.294 | 32.495 | 5.171 |
| The Bank of Tokyo-Mitsubishi Ltd. | - | - | - | - | - | - |
| Financiera Conosur | 993 | 1.118 | 1.939 | 1.018 | 4.229 | 1.242 |
| TOTAL SISTEMA FINANCIERO | 274.272 | 324.497 | 121.380 | 250.792 | 1.237.209 | 397.065 |

Notas: Depósitos y Captaciones: corresponde al total del rubro "Depósitos, captaciones y otras obligaciones" del estado de situación, excepto la partida "Cuentas y documentos por pagar" y "Obligaciones por bonos".
 Comprende moneda chilena y extranjera.
 La moneda extranjera se ha convertido según tipo de cambio de representación contable: \$ 712,38 por US\$ 1.

| VII | VIII | IX | X | XI | XII | R.M. | TOTAL |
|----------------|----------------|----------------|----------------|---------------|----------------|-------------------|-------------------|
| - | - | - | - | - | - | 188.685 | 188.685 |
| - | 23.702 | 3.033 | - | - | - | 758.234 | 792.922 |
| 75.434 | 125.105 | 57.690 | 78.964 | 5.186 | 47.124 | 3.703.651 | 4.652.136 |
| 24.297 | 42.408 | 21.149 | 69.119 | 11.878 | 18.185 | 2.363.132 | 2.864.038 |
| - | - | - | - | - | - | 1.718 | 1.718 |
| 17.421 | 31.411 | 6.714 | 19.150 | - | 8.753 | 557.883 | 712.840 |
| 133.862 | 320.809 | 136.143 | 163.948 | 19.706 | 48.575 | 2.429.956 | 4.087.283 |
| - | - | - | - | - | - | 34.381 | 34.381 |
| - | - | - | - | - | - | 105.601 | 105.601 |
| 1.720 | 5.491 | - | - | - | - | 113.009 | 125.046 |
| - | - | - | - | - | - | 2.631 | 2.677 |
| 99.159 | 215.903 | 83.128 | 131.223 | 4.632 | 47.409 | 5.107.251 | 6.160.103 |
| - | 5.725 | 1.933 | 2.370 | - | - | 740.579 | 752.451 |
| - | - | - | - | - | - | 128.088 | 128.088 |
| 1.505 | 11.028 | 1.753 | - | - | - | 536.133 | 576.504 |
| 20.123 | 57.806 | 12.443 | 12.744 | 881 | - | 1.706.781 | 1.918.873 |
| 3.051 | 15.328 | 1.167 | 4.436 | 39 | 793 | 1.288.232 | 1.355.887 |
| 14.279 | 91.465 | 6.749 | 18.387 | - | 7.626 | 1.088.619 | 1.320.880 |
| - | - | - | - | - | - | 273.697 | 273.697 |
| - | - | - | - | - | - | 217.008 | 217.008 |
| - | - | - | 45 | - | - | 63.063 | 63.147 |
| - | - | - | - | - | - | 157.684 | 157.684 |
| - | - | - | - | - | - | 332.166 | 332.166 |
| 4.243 | 24.928 | 5.952 | 8.057 | - | - | 792.041 | 894.371 |
| - | - | - | - | - | - | 41.662 | 41.662 |
| 1.007 | 3.858 | 744 | 1.427 | 34 | 1.354 | 114.175 | 133.140 |
| 396.103 | 974.967 | 338.598 | 509.871 | 42.355 | 179.818 | 22.846.060 | 27.892.988 |

**CHEQUES, LETRAS Y PAGARES PRESENTADOS Y
SU PORCENTAJE DE PROTESTO POR REGION
DICIEMBRE 2002**

| REGION | NUMERO DE DOCUMENTOS | | | | | VALOR DE LOS DOCUMENTOS | | | | |
|--------------|----------------------|---------------|------------------|--------------|---------------|-------------------------|---------------|------------------|--------------|---------------|
| | CHEQUES | | LETRAS Y PAGARES | | | CHEQUES | | LETRAS Y PAGARES | | |
| | Present. | Protest. % | Present. | Impagos % | Protest. % | Present. MM\$ | Protest. % | Present. MM\$ | Impagos % | Protest. % |
| I | 545.901 | 0,63 | 2.227 | 8,22 | 5,97 | 209.843 | 1,04 | 1.169 | 46,72 | 3,90 |
| II | 660.620 | 0,72 | 2.667 | 7,39 | 7,39 | 277.428 | 0,78 | 639 | 6,50 | 8,54 |
| III | 310.332 | 0,65 | 1.180 | 7,80 | 5,25 | 116.914 | 0,71 | 415 | 2,98 | 11,22 |
| IV | 580.861 | 0,63 | 5.724 | 13,38 | 10,15 | 249.681 | 0,62 | 1.658 | 8,51 | 4,97 |
| V | 2.457.276 | 0,51 | 17.116 | 15,07 | 9,18 | 966.050 | 0,70 | 7.173 | 6,70 | 3,52 |
| VI | 761.478 | 0,69 | 4.177 | 11,97 | 4,52 | 267.881 | 0,90 | 1.918 | 22,54 | 2,93 |
| VII | 837.830 | 0,69 | 5.115 | 13,59 | 4,11 | 306.604 | 1,00 | 3.048 | 11,19 | 2,01 |
| VIII | 1.993.556 | 0,58 | 7.481 | 9,69 | 6,95 | 823.386 | 0,77 | 7.799 | 5,71 | 1,59 |
| IX | 828.358 | 0,65 | 6.106 | 15,07 | 8,30 | 266.709 | 1,18 | 1.475 | 9,07 | 6,70 |
| X | 1.389.879 | 0,57 | 7.606 | 9,64 | 4,36 | 524.746 | 0,72 | 2.087 | 6,76 | 2,11 |
| XI | 174.131 | 0,28 | 1.499 | 21,28 | 2,87 | 46.148 | 0,51 | 261 | 8,05 | 1,51 |
| XII | 443.769 | 0,44 | 4.188 | 6,04 | 21,13 | 119.553 | 0,86 | 668 | 17,17 | 8,24 |
| R.M. | 14.619.976 | 0,49 | 162.643 | 20,45 | 10,37 | 44.634.652 | 0,11 | 194.138 | 53,67 | 1,79 |
| TOTAL | 25.603.967 | 0,53 | 227.729 | 18,10 | 9,71 | 48.809.596 | 0,17 | 222.448 | 48,12 | 1,97 |

**NUMERO DE SUCURSALES Y PERSONAS DE LAS
INSTITUCIONES FINANCIERAS POR LOCALIDAD Y REGION
DICIEMBRE 2002**

| REGION | LOCALIDAD | Número de Sucursales | Número de Personas | |
|---------------------|---------------------|----------------------|--------------------|----|
| I | Arica | 16 | 248 | |
| | Putre | 1 | 3 | |
| | Iquique | 23 | 425 | |
| | TOTAL REGION | 40 | 676 | |
| II | Tocopilla | 3 | 35 | |
| | Pedro de Valdivia | 1 | 6 | |
| | Chuquicamata | 3 | 25 | |
| | Calama | 15 | 218 | |
| | Antofagasta | 29 | 576 | |
| | Taltal | 1 | 8 | |
| | TOTAL REGION | 52 | 868 | |
| III | Chañaral | 2 | 15 | |
| | El Salvador | 3 | 24 | |
| | Diego de Almagro | 1 | 6 | |
| | Caldera | 2 | 13 | |
| | Copiapó | 17 | 246 | |
| | Huasco | 2 | 8 | |
| | Vallenar | 8 | 89 | |
| TOTAL REGION | 35 | 401 | | |
| IV | La Serena | 21 | 417 | |
| | Coquimbo | 13 | 174 | |
| | Vicuña | 1 | 11 | |
| | Andacollo | 1 | 6 | |
| | Ovalle | 10 | 136 | |
| | Monte Patria | 1 | 4 | |
| | Combarbalá | 1 | 9 | |
| | Illapel | 2 | 16 | |
| | Los Vilos | 1 | 11 | |
| | Salamanca | 1 | 10 | |
| | TOTAL REGION | 52 | 794 | |
| | V | Petorca | 1 | 3 |
| | | Cabildo | 1 | 14 |
| | | La Ligua | 3 | 42 |
| Puchuncaví | | 1 | 4 | |
| Los Nogales | | 1 | 3 | |
| San Felipe | | 10 | 155 | |
| Putendo | | 1 | 11 | |
| Los Andes | | 8 | 130 | |
| Saladillo | | 1 | 7 | |
| La Calera | | 4 | 77 | |
| Llay-Llay | | 1 | 14 | |
| Quillota | | 12 | 159 | |
| Limache | | 3 | 37 | |
| Villa Alemana | | 3 | 51 | |
| El Belloto | | 1 | 12 | |
| Quilpué | | 9 | 131 | |
| Viña del Mar | | 39 | 678 | |
| Con-Con | | 1 | 14 | |
| Quintero | | 1 | 14 | |
| Ventanas | | 1 | 4 | |
| Valparaíso | | 29 | 797 | |
| Isla de Pascua | | 1 | 9 | |
| Casablanca | | 1 | 16 | |
| Algarrobo | | 1 | 3 | |
| El Quisco | | 1 | 5 | |
| Cartagena | | 1 | 5 | |
| San Antonio | | 13 | 171 | |
| Llo-Lleo | | 2 | 18 | |
| TOTAL REGION | | 151 | 2.584 | |

| REGION | LOCALIDAD | Número de Sucursales | Número de Personas |
|---------------------|------------------------|----------------------|--------------------|
| VI | Graneros | 1 | 16 |
| | Litueche | 1 | 4 |
| | Rancagua | 25 | 488 |
| | Machalí | 1 | 6 |
| | Doñihue | 1 | 11 |
| | Requínoa | 2 | 20 |
| | Quinta de Tilcoco | 1 | 4 |
| | Rengo | 3 | 38 |
| | Malloa | 1 | 4 |
| | San Vte.de Tagua-Tagua | 3 | 43 |
| | Las Cabras | 1 | 9 |
| | Peumo | 1 | 11 |
| | Pichilemu | 2 | 14 |
| | San Fernando | 12 | 175 |
| | Nancagua | 1 | 8 |
| | Santa Cruz | 4 | 50 |
| | Peralillo | 1 | 8 |
| Chimbarongo | 1 | 14 | |
| TOTAL REGION | 62 | 923 | |
| VII | Teno | 1 | 3 |
| | Curicó | 14 | 260 |
| | Licantén | 1 | 8 |
| | Curepto | 1 | 7 |
| | Molina | 1 | 13 |
| | Constitución | 4 | 48 |
| | Talca | 18 | 396 |
| | San Clemente | 1 | 7 |
| | San Javier | 2 | 23 |
| | Villa Alegre | 1 | 7 |
| | Linares | 10 | 154 |
| | Longaví | 1 | 6 |
| | Chanco | 1 | 8 |
| | Cauquenes | 3 | 39 |
| Parral | 3 | 37 | |
| TOTAL REGION | 62 | 1.016 | |
| VIII | Quirihue | 1 | 8 |
| | San Carlos | 3 | 35 |
| | Coelemu | 1 | 12 |
| | Chillán | 15 | 330 |
| | Coihueco | 1 | 4 |
| | Tomé | 1 | 14 |
| | Bulnes | 1 | 12 |
| | Concepción | 41 | 983 |
| | Talcahuano | 24 | 246 |
| | Penco | 1 | 11 |
| | Cabrero | 1 | 11 |
| | Coronel | 5 | 44 |
| | Lota | 2 | 15 |
| | Curanilahue | 1 | 9 |
| | Yumbel | 1 | 8 |
| | Yungay | 1 | 10 |
| | Huépil | 1 | 4 |
| | Arauco | 2 | 16 |
| | Laja | 2 | 18 |
| Los Angeles | 17 | 277 | |
| Santa Bárbara | 1 | 8 | |
| Nacimiento | 1 | 10 | |
| Los Alamos | 1 | 4 | |
| Lebu | 1 | 12 | |
| Mulchén | 1 | 12 | |
| Cañete | 1 | 11 | |
| TOTAL REGION | 128 | 2.124 | |
| IX | Angol | 4 | 50 |
| | Purén | 1 | 9 |

| REGION | LOCALIDAD | Número de Sucursales | Número de Personas |
|-------------|--------------------------|----------------------|--------------------|
| | Collipulli | 1 | 11 |
| | Victoria | 4 | 41 |
| | Traiguén | 2 | 19 |
| | Curacautín | 1 | 14 |
| | Lonquimay | 1 | 4 |
| | Galvarino | 1 | 4 |
| | Lautaro | 2 | 21 |
| | Carahue | 1 | 9 |
| | Temuco | 25 | 633 |
| | Nueva Imperial | 1 | 15 |
| | Puerto Saavedra | 1 | 4 |
| | Cunco | 1 | 8 |
| | Pitrufquén | 1 | 13 |
| | Gorbea | 1 | 11 |
| | Toltén | 1 | 7 |
| | Villarrica | 5 | 48 |
| | Pucón | 3 | 22 |
| | Loncoche | 1 | 14 |
| | TOTAL REGION | 58 | 957 |
| X | Panguipulli | 2 | 16 |
| | Lanco | 1 | 8 |
| | San José de la Mariquina | 1 | 12 |
| | Valdivia | 17 | 309 |
| | Los Lagos | 1 | 11 |
| | Paillaco | 1 | 11 |
| | La Unión | 6 | 55 |
| | Río Bueno | 2 | 18 |
| | Osorno | 15 | 313 |
| | Entre Lagos | 1 | 5 |
| | Río Negro | 1 | 8 |
| | Purranque | 2 | 14 |
| | Puerto Octay | 1 | 3 |
| | Frutillar | 2 | 14 |
| | Llanquihue | 2 | 11 |
| | Puerto Varas | 6 | 67 |
| | Fresia | 1 | 8 |
| | Los Muermos | 1 | 4 |
| | Puerto Montt | 18 | 366 |
| | Calbuco | 1 | 8 |
| | Mauñín | 1 | 6 |
| | Ancud | 3 | 42 |
| | Dalcahue | 1 | 6 |
| | Castro | 6 | 86 |
| | Achao | 1 | 7 |
| | Chonchi | 1 | 8 |
| | Quellón | 1 | 10 |
| | Alto Palena | 1 | 4 |
| | Chaitén | 1 | 11 |
| | Futaleufú | 1 | 5 |
| | TOTAL REGION | 99 | 1.446 |
| XI | Puerto Aysén | 3 | 32 |
| | Coyhaique | 10 | 138 |
| | Chile Chico | 1 | 10 |
| | Cochrane | 1 | 5 |
| | TOTAL REGION | 15 | 185 |
| XII | Puerto Natales | 3 | 27 |
| | Punta Arenas | 16 | 313 |
| | Puerto Porvenir | 1 | 10 |
| | Puerto Williams | 1 | 2 |
| | TOTAL REGION | 21 | 352 |
| R.M. | Tiltil | 1 | 4 |
| | Lampa | 1 | 4 |
| | Curacaví | 1 | 16 |
| | Colina | 2 | 26 |
| | Maipú | 19 | 243 |
| | San Bernardo | 16 | 190 |
| | Puente Alto | 16 | 189 |
| | San José de Maipo | 2 | 9 |
| | Pirque | 1 | 4 |

| REGION | LOCALIDAD | Número de Sucursales | Número de Personas |
|--------|---------------------|----------------------|--------------------|
| | Peñaflores | 2 | 22 |
| | Talagante | 6 | 82 |
| | El Monte | 1 | 5 |
| | Melipilla | 9 | 104 |
| | Isla de Maipo | 1 | 6 |
| | Buín | 4 | 62 |
| | Paine | 1 | 7 |
| | Santiago | 177 | 16.774 |
| | Las Condes | 95 | 2.414 |
| | Providencia | 62 | 1.002 |
| | La Reina | 10 | 113 |
| | Nuñoa | 32 | 516 |
| | La Florida | 20 | 238 |
| | San Miguel | 16 | 237 |
| | La Granja | 3 | 25 |
| | La Cisterna | 6 | 75 |
| | Quinta Normal | 4 | 56 |
| | Pudahuel | 3 | 29 |
| | Renca | 9 | 132 |
| | Conchalí | 6 | 74 |
| | Quilicura | 9 | 86 |
| | Estación Central | 10 | 102 |
| | Cerro Navia | 2 | 15 |
| | Lo Prado | 2 | 28 |
| | La Pintana | 1 | 15 |
| | Macul | 10 | 101 |
| | Peñalolén | 4 | 32 |
| | Independencia | 5 | 58 |
| | Huechuraba | 7 | 199 |
| | Recoleta | 9 | 114 |
| | Vitacura | 34 | 502 |
| | Lo Barnechea | 10 | 85 |
| | San Joaquín | 14 | 187 |
| | El Bosque | 3 | 27 |
| | Pedro Aguirre Cerda | 1 | 18 |
| | Lo Espejo | 2 | 5 |
| | Cerrillos | 10 | 143 |
| | TOTAL REGION | 659 | 24.375 |

Nota: Hasta la publicación correspondiente a junio 1998, se incluían las cajas auxiliares.

RESUMEN DEL NUMERO DE SUCURSALES Y PERSONAS POR REGION

| REGION | Número de Sucursales | Número de Personas |
|--------------|----------------------|--------------------|
| I | 40 | 676 |
| II | 52 | 868 |
| III | 35 | 401 |
| IV | 52 | 794 |
| V | 151 | 2.584 |
| VI | 62 | 923 |
| VII | 62 | 1.016 |
| VIII | 128 | 2.124 |
| IX | 58 | 957 |
| X | 99 | 1.446 |
| XI | 15 | 185 |
| XII | 21 | 352 |
| R.M. | 659 | 24.375 |
| TOTAL | 1.434 | 36.701 |

Nota: Hasta la publicación correspondiente a junio 1998, se incluían las cajas auxiliares.

**NUMERO DE SUCURSALES DE LAS
INSTITUCIONES FINANCIERAS POR REGION
DICIEMBRE 2002**

| | REGION | | | | | | | | | | | | R.M. | Total |
|-----------------------------------|-----------|-----------|-----------|-----------|------------|-----------|-----------|------------|-----------|-----------|-----------|-----------|------------|--------------|
| | I | II | III | IV | V | VI | VII | VIII | IX | X | XI | XII | | |
| ABN Amro Bank (Chile) | - | - | - | - | - | - | - | - | - | - | - | - | 1 | 1 |
| Banco Bice | - | 1 | - | - | - | - | - | 2 | 1 | - | - | - | 9 | 13 |
| Banco de Chile | 6 | 9 | 4 | 6 | 24 | 11 | 10 | 16 | 7 | 13 | 2 | 6 | 105 | 219 |
| Banco de Crédito e Inversiones | 4 | 5 | 5 | 4 | 13 | 5 | 3 | 6 | 4 | 9 | 2 | 2 | 69 | 131 |
| Banco de la Nación Argentina | - | - | - | - | - | - | - | - | - | - | - | - | 1 | 1 |
| Banco del Desarrollo | 2 | 1 | 1 | 3 | 8 | 6 | 4 | 4 | 1 | 3 | - | 1 | 33 | 67 |
| Banco del Estado de Chile | 7 | 11 | 9 | 15 | 37 | 20 | 17 | 35 | 22 | 33 | 5 | 4 | 95 | 310 |
| Banco do Brasil S.A. | - | - | - | - | - | - | - | - | - | - | - | - | 1 | 1 |
| Banco Falabella | - | - | - | - | - | - | - | - | - | - | - | - | 1 | 1 |
| Banco Internacional | 1 | 1 | - | - | - | - | 1 | 1 | - | - | - | - | 1 | 5 |
| Banco Ripley | - | 2 | - | - | 1 | - | - | - | - | - | - | - | 4 | 7 |
| Banco Santander-Chile | 9 | 10 | 6 | 10 | 34 | 9 | 14 | 29 | 12 | 20 | 3 | 5 | 151 | 312 |
| Banco Security | - | 1 | - | - | - | - | - | 1 | 1 | 1 | - | - | 9 | 13 |
| Banco Sudameris | - | - | - | - | - | - | - | - | - | - | - | - | 2 | 2 |
| BankBoston N.A. | 1 | 1 | - | 1 | 2 | 1 | 1 | 2 | 1 | - | - | - | 22 | 32 |
| BBVA Banco Bhif | 2 | 2 | 1 | 2 | 9 | 3 | 3 | 5 | 3 | 4 | 1 | - | 44 | 79 |
| Citibank N.A. | 2 | 2 | 2 | 3 | 8 | 2 | 3 | 5 | 1 | 4 | 1 | 1 | 27 | 61 |
| Corpbanca | 2 | 1 | 3 | 4 | 2 | 2 | 2 | 10 | 1 | 3 | - | 1 | 36 | 67 |
| Deutsche Bank Chile | - | - | - | - | - | - | - | - | - | - | - | - | 1 | 1 |
| Dresdner Bank Lateinamerika | - | - | - | - | - | - | - | - | - | - | - | - | 2 | 2 |
| HNS Banco | - | - | - | - | 1 | - | - | - | - | 1 | - | - | 2 | 4 |
| HSBC Bank USA | - | - | - | - | - | - | - | - | - | - | - | - | 1 | 1 |
| JP Morgan Chase Bank | - | - | - | - | - | - | - | - | - | - | - | - | 1 | 1 |
| Scotiabank Sud Americano | 2 | 2 | 1 | 1 | 4 | 1 | 1 | 6 | 1 | 3 | - | - | 24 | 46 |
| The Bank of Tokyo-Mitsubishi Ltd. | - | - | - | - | - | - | - | - | - | - | - | - | 1 | 1 |
| Financiera Conosur | 2 | 3 | 3 | 3 | 8 | 2 | 3 | 6 | 3 | 5 | 1 | 1 | 16 | 56 |
| TOTAL | 40 | 52 | 35 | 52 | 151 | 62 | 62 | 128 | 58 | 99 | 15 | 21 | 659 | 1.434 |

Nota: Hasta la publicación correspondiente a junio 1998, se incluían las cajas auxiliares.

**NUMERO DE PERSONAS DE LAS
INSTITUCIONES FINANCIERAS POR REGION
DICIEMBRE 2002**

| | REGION | | | | | | | | | | | | R.M. | Total |
|-----------------------------------|------------|------------|------------|------------|--------------|------------|--------------|--------------|------------|--------------|------------|------------|---------------|---------------|
| | I | II | III | IV | V | VI | VII | VIII | IX | X | XI | XII | | |
| ABN Amro Bank (Chile) | - | - | - | - | - | - | - | - | - | - | - | - | 155 | 155 |
| Banco Bice | - | 21 | - | - | - | - | - | 43 | 15 | - | - | - | 599 | 678 |
| Banco de Chile | 84 | 115 | 47 | 78 | 423 | 144 | 174 | 255 | 115 | 161 | 22 | 69 | 3.936 | 5.623 |
| Banco de Crédito e Inversiones | 75 | 110 | 54 | 68 | 201 | 58 | 59 | 115 | 54 | 133 | 29 | 31 | 2.214 | 3.201 |
| Banco de la Nación Argentina | - | - | - | - | - | - | - | - | - | - | - | - | 24 | 24 |
| Banco del Desarrollo | 29 | 15 | 10 | 41 | 89 | 62 | 49 | 63 | 16 | 38 | - | 10 | 1.219 | 1.641 |
| Banco del Estado de Chile | 127 | 136 | 98 | 215 | 629 | 283 | 270 | 501 | 335 | 442 | 63 | 83 | 4.300 | 7.482 |
| Banco do Brasil S.A. | - | - | - | - | - | - | - | - | - | - | - | - | 45 | 45 |
| Banco Falabella | - | - | - | - | - | - | - | - | - | - | - | - | 150 | 150 |
| Banco Internacional | 7 | 7 | - | - | - | - | 7 | 8 | - | - | - | - | 217 | 246 |
| Banco Ripley | - | 17 | - | - | 8 | - | - | - | - | - | - | - | 71 | 96 |
| Banco Santander-Chile | 134 | 160 | 59 | 139 | 471 | 132 | 225 | 433 | 185 | 301 | 28 | 85 | 4.761 | 7.113 |
| Banco Security | - | 10 | - | - | - | - | - | 16 | 12 | 10 | - | - | 266 | 314 |
| Banco Sudameris | - | - | - | - | - | - | - | - | - | - | - | - | 96 | 96 |
| BankBoston N.A. | 14 | 15 | - | 12 | 49 | 11 | 11 | 37 | 14 | - | - | - | 918 | 1.081 |
| BBVA Banco Bhif | 29 | 24 | 9 | 18 | 107 | 38 | 38 | 61 | 41 | 41 | 6 | - | 1.263 | 1.675 |
| Citibank N.A. | 79 | 143 | 60 | 82 | 304 | 96 | 93 | 253 | 94 | 145 | 24 | 40 | 1.057 | 2.470 |
| Corpbanca | 45 | 26 | 30 | 50 | 56 | 28 | 41 | 135 | 25 | 56 | - | 18 | 1.142 | 1.652 |
| Deutsche Bank Chile | - | - | - | - | - | - | - | - | - | - | - | - | 27 | 27 |
| Dresdner Bank Lateinamerika | - | - | - | - | - | - | - | - | - | - | - | - | 122 | 122 |
| HNS Banco | - | - | - | - | 8 | - | - | - | - | 8 | - | - | 167 | 183 |
| HSBC Bank USA | - | - | - | - | - | - | - | - | - | - | - | - | 104 | 104 |
| JP Morgan Chase Bank | - | - | - | - | - | - | - | - | - | - | - | - | 40 | 40 |
| Scotiabank Sud Americano | 20 | 17 | 8 | 9 | 53 | 12 | 11 | 52 | 13 | 23 | - | - | 996 | 1.214 |
| The Bank of Tokyo-Mitsubishi Ltd. | - | - | - | - | - | - | - | - | - | - | - | - | 36 | 36 |
| Financiera Conosur | 33 | 52 | 26 | 82 | 186 | 59 | 38 | 152 | 38 | 88 | 13 | 16 | 450 | 1.233 |
| TOTAL | 676 | 868 | 401 | 794 | 2.584 | 923 | 1.016 | 2.124 | 957 | 1.446 | 185 | 352 | 24.375 | 36.701 |

Nota: Hasta la publicación correspondiente a junio 1998, se incluían las cajas auxiliares.

**NUMERO DE CAJEROS AUTOMATICOS DE LAS
INSTITUCIONES FINANCIERAS POR REGION
DICIEMBRE 2002**

| | REGION | | | | | | | | | | | | R.M. | Total |
|-----------------------------------|------------|------------|-----------|------------|------------|------------|------------|------------|------------|------------|-----------|-----------|--------------|--------------|
| | I | II | III | IV | V | VI | VII | VIII | IX | X | XI | XII | | |
| ABN Amro Bank (Chile) | - | - | - | - | - | - | - | - | - | - | - | - | 4 | 4 |
| Banco Bice | - | 1 | - | - | - | - | - | 4 | 1 | - | - | - | 7 | 13 |
| Banco de Chile | 20 | 18 | 8 | 27 | 108 | 25 | 21 | 53 | 26 | 33 | 3 | 6 | 451 | 799 |
| Banco de Crédito e Inversiones | 12 | 26 | 8 | 15 | 47 | 11 | 9 | 28 | 13 | 24 | 4 | 6 | 199 | 402 |
| Banco de la Nación Argentina | - | - | - | - | - | - | - | - | - | - | - | - | - | - |
| Banco del Desarrollo | 2 | 1 | 2 | 1 | 2 | 9 | 2 | 6 | 2 | 1 | - | 1 | 24 | 53 |
| Banco del Estado de Chile | 30 | 25 | 15 | 38 | 111 | 38 | 35 | 87 | 47 | 64 | 10 | 13 | 285 | 798 |
| Banco do Brasil S.A. | - | - | - | - | - | - | - | - | - | - | - | - | - | - |
| Banco Falabella | - | - | - | - | - | - | - | - | - | - | - | - | 5 | 5 |
| Banco Internacional | - | - | - | - | - | - | - | 1 | - | - | - | - | - | 1 |
| Banco Ripley | - | - | - | - | - | - | - | - | - | - | - | - | - | - |
| Banco Santander-Chile | 32 | 47 | 14 | 32 | 94 | 26 | 41 | 94 | 41 | 54 | 4 | 14 | 626 | 1.119 |
| Banco Security | - | 2 | - | - | - | - | - | 1 | 1 | 1 | - | - | 9 | 14 |
| Banco Sudameris | - | - | - | - | - | - | - | - | - | - | - | - | 1 | 1 |
| BankBoston N.A. | 1 | 1 | - | - | - | - | - | - | 1 | - | - | - | 15 | 18 |
| BBVA Banco Bhif | 2 | 3 | 1 | 2 | 12 | 6 | 4 | 7 | 3 | 4 | 1 | - | 61 | 106 |
| Citibank N.A. | 1 | 2 | - | - | 4 | 1 | 1 | 6 | - | 1 | - | - | 39 | 55 |
| Corpbanca | - | - | - | - | - | - | - | - | - | - | - | - | 157 | 157 |
| Deutsche Bank Chile | - | - | - | - | - | - | - | - | - | - | - | - | - | - |
| Dresdner Bank Lateinamerika | - | - | - | - | - | - | - | - | - | - | - | - | 1 | 1 |
| HNS Banco | - | - | - | - | - | - | - | - | - | - | - | - | - | - |
| HSBC Bank USA | - | - | - | - | - | - | - | - | - | - | - | - | - | - |
| JP Morgan Chase Bank | - | - | - | - | - | - | - | - | - | - | - | - | - | - |
| Scotiabank Sud Americano | 2 | 6 | 3 | 1 | 17 | 1 | 1 | 11 | 3 | 5 | - | - | 68 | 118 |
| The Bank of Tokyo-Mitsubishi Ltd. | - | - | - | - | - | - | - | - | - | - | - | - | - | - |
| Financiera Conosur | 2 | 1 | - | - | 1 | - | - | 1 | 1 | 1 | - | 1 | 1 | 9 |
| TOTAL | 104 | 133 | 51 | 116 | 396 | 117 | 114 | 299 | 139 | 188 | 22 | 41 | 1.953 | 3.673 |

Nota: La información publicada en la revista de diciembre de 1997 incluye, solamente, los cajeros externos.

**NOMINA DE LOS
PRINCIPALES ACCIONISTAS
DE LAS
INSTITUCIONES FINANCIERAS
AL 31 DE DICIEMBRE DE 2002**

| | Número de acciones suscritas | Porcentaje de participación |
|--|---------------------------------|--------------------------------|
| ABN AMRO BANK (CHILE) | | |
| Accionistas | | |
| ABN Amro Inv. Chile S.A. | 20.615.233 | 99,90 |
| Algemene Bank Nederland N V | 20.636 | 0,10 |
| Subtotal | 20.635.869 | 100,00 |
| Otros Accionistas Menores | 0 | 0,00 |
| Total | 20.635.869 | 100,00 |
| | | |
| BANCO BICE | | |
| Accionistas | | |
| Bicecorp S.A. | 59.139.010 | 99,88 |
| Ballarin López, Miguel | 35.563 | 0,06 |
| Caro Costa, María | 13.015 | 0,02 |
| Reyes Matte, María Elvira | 7.453 | 0,01 |
| Fuentes Vásquez, Juana Alicia | 2.356 | 0,00 |
| Fasani Coddou, Adriana | 2.338 | 0,00 |
| Rodríguez Fasani, Rafael | 1.894 | 0,00 |
| Inv. Tesseract Ltda. | 1.280 | 0,00 |
| Asesorías e Inv. Ilihue S.A. | 1.200 | 0,00 |
| Matte Larraín, Eliodoro | 1.084 | 0,00 |
| Aldunate Philips, Luz María | 877 | 0,00 |
| Mora López Nelson, Fernando | 398 | 0,00 |
| Mora López, Jaime | 398 | 0,00 |
| Rojas Hernández, Walter | 100 | 0,00 |
| Valdebenito Fuentes, Rubén Alexis | 100 | 0,00 |
| Subtotal | 59.207.066 | 100,00 |
| Otros Accionistas Menores | 625 | 0,00 |
| Total | 59.207.691 | 100,00 |
| | | |
| BANCO DE CHILE | | |
| Accionistas | | |
| Soc. Administ. de la Oblig. Subord. SAOS. S.A. | 28.593.701.789 | 42,00 |
| LQ Inv. Financieras S.A. | 13.762.345.978 | 20,22 |
| Soc. Matriz del Bco. de Chile S.A. | 12.582.052.427 | 18,48 |
| Ever I Bae S.A. | 3.628.824.653 | 5,33 |
| Inv. Aspen S.A. | 1.093.065.478 | 1,61 |
| Morgan Guaranty Trust Co. | 941.101.200 | 1,38 |
| AFP Provida S.A. | 881.239.581 | 1,29 |
| AFP Cuprum S.A. | 814.937.326 | 1,20 |
| J. Ergas Inversiones y Rentas Ltda. | 719.790.277 | 1,06 |
| AFP Summa S.A. | 530.758.546 | 0,78 |
| Banchile Corredora de Bolsa S.A. | 440.236.252 | 0,65 |
| AFP Habitat S.A. | 387.266.808 | 0,57 |
| AFP Santa María S.A. | 297.952.957 | 0,44 |

| | | |
|--|-----------------------|---------------|
| Larraín Vial S.A. Corredora de Bolsa | 153.851.670 | 0,23 |
| Gardeweg y García S.A. Corredores de Bolsa | 91.583.104 | 0,14 |
| The Emerging Markets Chile Fund | 207.025.709 | 0,30 |
| Subtotal | 64.918.708.046 | 95,36 |
| Otros Accionistas Menores | 3.161.075.559 | 4,64 |
| Total | 68.079.783.605 | 100,00 |

BANCO DE CREDITO E INVERSIONES

Accionistas

| | | |
|-----------------------------------|-------------------|---------------|
| Emp. Juan Yarur S.A.C. | 52.675.848 | 53,50 |
| Depósito Central de Valores S.A. | 18.061.049 | 18,34 |
| Yarur Bascuñán, Jorge Juan | 4.177.884 | 4,24 |
| Soc. Financiera del Rimac S.A. | 3.434.892 | 3,49 |
| Inv. BCP Ltda. | 2.504.317 | 2,54 |
| Inv. Jordan Dos S.A. | 1.974.790 | 2,01 |
| Tarascona Corporation | 1.456.528 | 1,48 |
| Inv. Millaray Ltda. | 1.182.245 | 1,20 |
| Inmob. e Inv. Cerro Sombrero S.A. | 1.083.548 | 1,10 |
| Yarur Rey, Luis Enrique | 960.652 | 0,98 |
| Inmob. y Coml. Recoleta Sur Ltda. | 585.074 | 0,59 |
| Collados Núñez, Modesto | 571.416 | 0,58 |
| Inv. VyR Ltda. | 524.827 | 0,53 |
| The Emerging Markets Chile Fund. | 518.954 | 0,53 |
| Inmob. e Inv. Chosica S.A. | 419.470 | 0,43 |
| Subtotal | 90.131.494 | 91,54 |
| Otros Accionistas Menores | 8.3331.481 | 8,46 |
| Total | 98.462.975 | 100,00 |

BANCO DEL DESARROLLO

Accionistas

| | | |
|---|-------------------|---------------|
| Soc. de Inv. Norte Sur S.A. | 4.702.568 | 37,11 |
| Caisse Nationale de Credit Agricole | 2.992.224 | 23,61 |
| San Paolo Imi S P A Italia | 1.987.030 | 15,68 |
| Corp. Interamericana de Inv. | 580.130 | 4,58 |
| Ecumenical Development Coop Soc. | 570.415 | 4,50 |
| Inv. para el Desarrollo S.A. | 131.540 | 1,04 |
| Inv. Santa Verónica Ltda. | 69.035 | 0,55 |
| Trabucco Ponce, María C. | 64.693 | 0,51 |
| Confederación Gremial del Comercio Detallista | 55.104 | 0,44 |
| Imp. y Exp. Imesac S.A.C. | 54.050 | 0,43 |
| Silva Bascuñán, Alejandro | 47.487 | 0,38 |
| Muñoz Toro, Alberto Daniel | 46.773 | 0,37 |
| Inv. Borchers S.A. | 46.042 | 0,36 |
| Bozzalla Enrico, Gianfranco | 31.210 | 0,25 |
| Bozzalla Trabucco, Franco | 31.210 | 0,25 |
| Subtotal | 11.409.511 | 90,04 |
| Otros Accionistas Menores | 1.262.065 | 9,96 |
| Total (*) | 12.671.576 | 100,00 |

(*) Del total de acciones suscritas en la institucion 33.842 acciones son no pagadas.

BANCO FALABELLA**Accionistas**

| | | |
|----------------------------------|------------------|---------------|
| S.A.C.I. Falabella | 2.141.516 | 100,00 |
| Solari Magnasco, Reinaldo | 1 | 0,00 |
| Subtotal | 2.141.517 | 100,00 |
| Otros Accionistas Menores | 0 | 0,00 |
| Total | 2.141.517 | 100,00 |

BANCO INTERNACIONAL**Accionistas**

| | | |
|---|----------------------|---------------|
| Baninter S.A. | 742.353.461 | 73,45 |
| Rentas Puerto Octay S.A. | 153.452.105 | 15,18 |
| E R Holding S.A. | 15.224.203 | 1,51 |
| M B Holding S.A. | 15.224.203 | 1,51 |
| Furman Sihman, Alejandro León | 7.448.235 | 0,74 |
| Imp. y Dist. Topy Top Ltda. | 5.533.802 | 0,55 |
| Harari Gotfrit, Salvador Felipe | 4.805.670 | 0,48 |
| Bakal Goldzweig, Henry | 4.805.670 | 0,48 |
| Soc. Inv. e Inmob. La Fuente Ltda. | 4.341.548 | 0,43 |
| Senerman Lamas, Abraham | 3.404.475 | 0,34 |
| Seidemann Altmann, Joaquín | 3.404.475 | 0,34 |
| Rentas Berlin S.A. | 3.404.475 | 0,34 |
| Malchuk Ustilovsky, Ricardo | 3.307.214 | 0,33 |
| Soc. de Inv. e Inmob. Jardín del Este Ltda. | 2.758.223 | 0,27 |
| Quilanto Inv. S.A. | 1.654.934 | 0,16 |
| Subtotal | 971.122.693 | 96,08 |
| Otros Accionistas Menores | 39.618.830 | 3,92 |
| Total | 1.010.741.523 | 100,00 |

BANCO RIPLEY**Accionistas**

| | | |
|----------------------------------|--------------|---------------|
| Inmob. Edif. Panorámico S.A. | 3.400 | 85,00 |
| Soc. Grandes Inv. Ltda. | 200 | 5,00 |
| Inv. Leonardo Da Vinci Ltda. | 200 | 5,00 |
| Inv. Las Tres Ltda. | 200 | 5,00 |
| Subtotal | 4.000 | 100,00 |
| Otros Accionistas Menores | 0 | 0,00 |
| Total (*) | 4.000 | 100,00 |

(*) Del total de acciones suscritas en la institución 1.000 acciones no son pagadas.

BANCO SANTANDER-CHILE**Accionistas**

| | | |
|--|----------------|-------|
| Teatinos Siglo XXI S.A. | 78.108.391.607 | 41,45 |
| Santander Chile Holding S.A. | 46.682.339.343 | 24,77 |
| Depósito Central de Valores S.A. | 35.640.706.790 | 18,91 |
| Serv. Financieros Bandera S.A. | 20.140.180.352 | 10,69 |
| Inv. Antares S.A. | 535.278.393 | 0,28 |
| Inv. Tercera Liguria Ltda. | 161.348.471 | 0,09 |
| Hitschfeld Bollmann, Antonio Tercero | 150.000.000 | 0,08 |
| Banchile Corredora de Bolsa S.A. | 130.834.932 | 0,07 |
| Santiago Corredores de Bolsa Ltda. | 90.079.494 | 0,05 |
| Sud Americano Corredores de Bolsa S.A. | 85.841.093 | 0,05 |
| Larraín Vial S.A.C. Corredora de Bolsa | 75.665.134 | 0,04 |
| Del Corral Dávila, Rosa Elisabeth | 49.473.080 | 0,03 |
| Inv. Montecatini Ltda. | 43.229.757 | 0,02 |
| Patronato Nac. de la Infancia | 32.767.775 | 0,02 |
| Roble Alto Cía. de Inv. Ltda. | 32.036.587 | 0,02 |

Subtotal 181.958.172.808 96,56

Otros Accionistas Menores 6.487.953.986 3,44

Total 188.446.126.794 98,82

BANCO SECURITY**Accionistas**

| | | |
|----------------------------|------------|--------|
| Grupo Security S.A. | 90.241.607 | 100,00 |
| Inv. Hidroeléctricas Ltda. | 25 | 0,00 |

Subtotal 90.241.632 100,00

Otros Accionistas Menores 0 0,00

Total 90.241.632 100,00

BBVA BANCO BHIF**Accionistas**

| | | |
|--|-------------|-------|
| Refundir a RUT 200004338 1 | 211.777.530 | 58,63 |
| Inv. Caburga S.A. | 41.673.888 | 11,54 |
| Aragon Holdings Ltda. | 24.994.013 | 6,92 |
| Inv. Sta. Virginia Ltda. | 18.686.212 | 5,17 |
| Inv. Del Pacífico S.A. | 14.429.543 | 4,00 |
| Inv. PHL S.A. | 11.781.662 | 3,26 |
| Inv. Valparaíso S.A. | 8.537.278 | 2,36 |
| Panamerican Holdings Limited | 6.700.000 | 1,86 |
| Cía. de Leasing y Arriendo S.A. | 5.118.266 | 1,42 |
| The Bank of New York | 4.852.300 | 1,34 |
| AFP Summa S.A. | 2.413.493 | 0,67 |
| Inv. Corinto Ltda. | 2.290.163 | 0,63 |
| Chilena Consolidada Seg. de Vida S.A. | 436.774 | 0,12 |
| Inv. VyR Ltda. | 409.921 | 0,11 |
| Administ. de Fondos de Inv. Inverfondos S.A. | 383.000 | 0,11 |

Subtotal 354.484.043 98,13

Otros Accionistas Menores 6.737.984 1,88

Total 361.222.027 100,00

CORPBANCA**Accionistas**

| | | |
|--|-----------------|-------|
| Corp. Group Banking S.A. | 163.906.286.753 | 72,23 |
| Cía. Inmob. y de Inv. Saga Ltda. | 20.752.820.030 | 9,15 |
| Inmob. e Inv. Boquineni Ltda. | 3.234.225.537 | 1,43 |
| AFP Provida S.A. | 2.987.964.548 | 1,32 |
| Inv. y Valores S.A. | 2.943.873.037 | 1,30 |
| Consorcio Corredores de Bolsa S.A. | 2.727.578.003 | 1,20 |
| AFP Santa María S.A. | 2.339.203.821 | 1,03 |
| AFP Cuprum S.A. | 2.211.615.663 | 0,98 |
| AFP Summa S.A. | 1.983.231.360 | 0,87 |
| I M Trust and Co. S.A. Corredores de Bolsa | 1.832.491.553 | 0,81 |
| Cía. de Seg. de Vida Cons. Nac. de Seg. S.A. | 1.727.383.456 | 0,76 |
| Pionera S.A. Administ. de Fondos de In. | 1.721.437.490 | 0,76 |
| Inv. Tauro S.A. | 1.629.965.426 | 0,72 |
| AFP Habitat S.A. | 1.410.728.280 | 0,62 |
| Compass Group Chile S.A. Administ. F. de In. | 1.325.101.170 | 0,58 |

Subtotal 212.733.906.127 93,75

Otros Accionistas Menores 14.175.384.450 6,25

Total 226.909.290.577 100,00

DEUTSCHE BANK CHILE**Accionistas**

| | | |
|------------------------|-------|-------|
| Deutsche Inv. DOS S.A. | | |
| Deutsche Inv. Ltda. | 1.000 | 50,00 |
| | 1.000 | 50,00 |

Subtotal 2.000 100,00

Otros Accionistas Menores 0 0,00

Total 2.000 100,00

DRESDNER BANK LATEINAMERIKA**Accionistas**

| | | |
|--|-------------|-------|
| Inv. Dbla. Ltda. | 132.443.051 | 88,30 |
| S.A. Progreso Urbano Inv. y R. | 15.081.497 | 10,05 |
| Inv. Yarcodis Ltda. | 670.085 | 0,45 |
| Yrarrázaval y Cía. Corredores de Bolsa Ltda. | 513.769 | 0,34 |
| Depósito Central de Valores S.A. | 145.814 | 0,10 |
| Mobarec Sabat, Isabel | 91.525 | 0,06 |
| Kawas Gattas, Eduardo | 60.727 | 0,04 |
| Vainstein Schneider, Mauricio | 53.390 | 0,04 |
| Osses Albornoz, Avelino | 50.028 | 0,03 |
| Rencoret González, Hugo | 40.710 | 0,03 |
| Vial Sánchez, Alfonso | 40.710 | 0,03 |
| Klimpel Ternicier, Frida | 40.042 | 0,03 |
| Orsini Schiavina, Gino | 40.042 | 0,03 |
| Vásquez Salas, María Magdalena | 33.364 | 0,02 |
| Aceitera San Fernando S.A. | 33.364 | 0,02 |

Subtotal 149.338.118 99,56

Otros Accionistas Menores 661.882 0,44

Total 150.000.000 100,00

HNS BANCO**Accionistas**

| | | |
|----------------------------------|---------------|---------------|
| HNS S.A. | 998 | 99,80 |
| Heller de Chile S.A. | 1 | 0,10 |
| Heber II HNS S.A. | 1 | 0,10 |
| Subtotal | 1.000 | 100,00 |
| Otros Accionistas Menores | 0 | 0,00 |
| Total (*) | 100,00 | 100,00 |

SCOTIABANK SUD AMERICANO**Accionistas**

| | | |
|--|----------------------|---------------|
| Nova Scotia Inv. Ltda. | 1.253.581.589 | 98,38 |
| Del Corral Dávila, Rosa Elisabeth | 3.331.549 | 0,26 |
| Sud Americano Corredores de Bolsa S.A. | 1.287.632 | 0,10 |
| Koegel Mertens, Yvonne | 818.630 | 0,06 |
| Plass Gerstmann, Hans Gunther | 764.893 | 0,06 |
| Palma Carrasco, Anselmo | 745.486 | 0,06 |
| Kostner Manríquez, Juan Luis Fernando | 730.705 | 0,06 |
| Depósito Central de Valores S.A. | 533.902 | 0,04 |
| Bco. Santander-Chile | 273.479 | 0,02 |
| Sack Robinovitch, Olga | 266.409 | 0,02 |
| Claro Grez, Patricio | 230.903 | 0,02 |
| Vergara Vergara, Anselmo | 214.073 | 0,02 |
| Prieto Matte, José Joaquín | 200.000 | 0,02 |
| Subercaseaux Cruchaga, María Victoria | 200.000 | 0,02 |
| Arguinarena Elorga, Jesús María | 198.056 | 0,02 |
| Subtotal | 1.263.377.306 | 99,15 |
| Otros Accionistas Menores | 10.853.342 | 0,85 |
| Total | 1.274.230.648 | 100,00 |

FINANCIERA CONOSUR**Accionistas**

| | | |
|----------------------------------|-------------------|---------------|
| Emp. Conosur S.A. | 10.184.472 | 99,70 |
| Dersa S.A. | 30.645 | 0,30 |
| Subtotal | 10.215.117 | 100,00 |
| Otros Accionistas Menores | 0 | 0,00 |
| Total | 10.215.117 | 100,00 |

(*) Del total de acciones suscritas en la institución 193 acciones no son pagadas.

