

**SUPERINTENDENCIA  
DE BANCOS E  
INSTITUCIONES  
FINANCIERAS  
CHILE**



**Información Financiera**

**Marzo de 2002**

**[www.sbif.cl](http://www.sbif.cl)**

**AUTORIDADES DE LA SUPERINTENDENCIA  
DE BANCOS E INSTITUCIONES FINANCIERAS**  
(al 31 de marzo de 2002)

**SUPERINTENDENTE** : Enrique Marshall Rivera

**INTENDENTES** : Gustavo Arriagada Morales  
Julio Acevedo Acuña

**DIRECCION DE NORMAS**

Director : Gustavo Plott Wernekinck  
Jefe Departamento :  
de Normas : Marcelo Bittner Niklitschek

**DIRECCION DE ESTUDIOS Y ANALISIS FINANCIERO**

Director : Günther Held Yunge  
Jefe Departamento de :  
Estudios : José Miguel Zavala Matulic  
Jefe Departamento de :  
Análisis Financiero : Pablo Cruz Novoa  
Jefe Departamento de :  
Sistemas : Héctor Carrasco Reyes

**DIRECCION DE SUPERVISION**

Director : Osvaldo Adasme Donoso  
Jefe de Depto. Supervisión : Marco A. Tapia Gago  
Jefe de Depto. Supervisión : Mariela Barrenechea Parra  
Jefe de Depto. Supervisión : Jessica Bravo Perea  
Jefe de Depto. Supervisión : Ana María Bosch Passalacqua

**DIRECCION JURIDICA**

Director : Luis Morand Valdivieso  
Jefe Departamento Jurídico : Deborah Jusid Froimovich

**DIRECCION DE ADMINISTRACION Y FINANZAS**

Director : Alex Villalobos Ribal  
Jefe Departamento Administración Central : Edgardo Retamal Ramírez

**DIRECTOR Y REPRESENTANTE LEGAL**

Günther Held Yunge

**Dirección:**

Moneda 1123

6º piso

Casilla 15-D

Teléfono 4426200

Fax: 4410914

E-Mail: publicaciones@sbif.cl

Santiago-Chile

REPRODUCCION PERMITIDA SIEMPRE QUE SE MENCIONE LA FUENTE

Este número fue impreso en el mes de julio de 2002



## CONTENIDO: MARZO 2002

<b>I ARTICULO</b>	VII
Panorama de la industria bancaria para el primer trimestre de 2002	
<b>II INFORMACIONES ESENCIALES</b>	XVII
<b>III CIRCULARES</b>	1
<b>IV EVOLUCION DEL SISTEMA FINANCIERO</b>	
Evolución de los estados de situación y cuentas de orden	6
Variación mensual de las cuentas de resultado	8
Evolución de los indicadores del sistema financiero	10
Evolución de los activos, pasivos y resultados por rubro del sistema financiero	11
Evolución de las principales variables	12
<b>V INDICADORES ECONOMICOS</b>	
IPC, UF, IVP, dólar de representación contable y otras monedas extranjeras	21
Tasas de interés. Interés corriente	24
<b>VI ESTADOS FINANCIEROS</b>	
Estados de situación y cuentas de orden del sistema financiero	34
Cuentas de resultado del sistema financiero	38
Estados de situación y cuentas de orden de las instituciones financieras	42
Cuentas de resultado de las instituciones financieras	52
Activos, pasivos y resultados por rubro de las instituciones financieras	62
Indicadores de las instituciones financieras	68
Sociedad Matriz del Banco de Chile	74
Colocaciones efectivas: composición institucional	76
Depósitos y captaciones: composición institucional	78
Composición de las inversiones financieras	83
<b>VII ESTADISTICAS POR INSTITUCION FINANCIERA</b>	
Ranking según colocaciones	90
Colocaciones en letras de crédito	93
Número y monto de las cuentas de ahorro para la vivienda	96
Adecuación de capital	98
Encaje	100
Cheques, letras y pagarés presentados y su porcentaje de protesto	101
Número de empleados de las instituciones financieras	103
Operaciones transfronterizas	104
<b>VIII SOCIEDADES EVALUADORAS DE LAS INSTITUCIONES FINANCIERAS</b>	
Antecedentes generales	107
Variación de la clasificación de riesgo	108
Clasificación de los instrumentos de oferta pública	109
Descripción de las categorías de clasificación	113
<b>IX SOCIEDADES FILIALES Y DE APOYO AL GIRO</b>	
Antecedentes generales	119
Emisión de bonos	125
Evolución de los indicadores de actividad	126
Concentración de la cartera de contratos	142
Clasificación de los contratos de leasing	146
Distribución de los deudores de leasing	148
Estados financieros de las sociedades filiales y las de apoyo al giro	149
Número y monto de las transacciones de los cajeros automáticos	167
Resumen de antecedentes financieros de sociedades filiales y de las de apoyo al giro	172
<b>X ESTADISTICAS DE LAS TARJETAS DE CREDITO Y DEBITO</b>	177
<b>XI ESTADISTICAS REGIONALES</b>	
Evolución de las colocaciones	191
Colocaciones por región	192
Colocaciones por institución y por región	194
Número y monto de las cuentas de ahorro para la vivienda	196
Evolución de los depósitos y captaciones	198
Depósitos y captaciones por región	199
Depósitos y captaciones por institución y por región	202
Cheques, letras y pagarés presentados y su porcentaje de protesto por región	204
Número de sucursales y su personal por localidad y región	205
Número de cajeros automáticos de las instituciones financieras por región	209

**PANORAMA DE LA INDUSTRIA BANCARIA  
PARA EL PRIMER TRIMESTRE DEL 2002**



## PANORAMA DE LA INDUSTRIA BANCARIA PARA EL PRIMER TRIMESTRE DEL 2002

### I. VISIÓN GENERAL

La banca en el transcurso del primer trimestre del año en curso siguió mostrando la tendencia positiva exhibida a lo largo del año 2001 en cuanto a:

- Crecimiento de los créditos
- Adecuada provisión de los riesgos de la cartera
- Fortaleza patrimonial de todas y cada una de las entidades
- Consolidación de los resultados a niveles históricos

### II. ACTIVIDAD

Durante el primer trimestre del presente año la actividad de la banca siguió mostrando la tendencia alcista registrada a lo largo del año 2001. Lo anterior se manifestó en un crecimiento real (en unidades de fomento) de las colocaciones totales de 5,5% y de 6,0% para las colocaciones netas de créditos interbancarios, las cuales pueden considerarse como más representativas de la actividad comercial de las entidades con el sector privado (Cuadro N° 1). Cabe señalar que ambas tasas de crecimiento se encuentran por sobre la propia del producto interno bruto, la cual se estima en 1,5% (Gráfico N° 1). A su vez, destacó el crecimiento de las inversiones totales, el cual alcanzó un 10,9%.

Cuadro N° 1  
**Principales Componentes de los Activos del Sistema**  
(Saldos y variaciones anuales a marzo de 2002)

Item	Marzo 2002 (a)	Variación anual (b)	
		2002-2001	2001-2000
<b>Fondos Disponibles (c)</b>	<b>1.520.022</b>	<b>-3,5%</b>	<b>6,4%</b>
<b>Créditos Totales</b>	<b>30.435.139</b>	<b>5,5%</b>	<b>4,4%</b>
<b>Netas</b>	<b>29.873.253</b>	<b>6,0%</b>	<b>5,6%</b>
- Comerciales	16.848.257	5,1%	5,2%
- Consumo	2.429.315	4,6%	-1,1%
- Vivienda	5.056.254	4,4%	3,9%
- Comercio Exterior	3.000.171	10,7%	16,0%
- Otras (d)	2.539.256	12,0%	8,4%
<b>Interbancarias</b>	<b>561.845</b>	<b>-16,2%</b>	<b>-28,6%</b>
<b>Inversiones Totales</b>	<b>8.214.937</b>	<b>10,9%</b>	<b>10,3%</b>
<b>Otras Cuentas de Activo (e)</b>	<b>3.865.148</b>	<b>30,9%</b>	<b>14,2%</b>
<b>ACTIVOS TOTALES</b>	<b>44.035.245</b>	<b>8,0%</b>	<b>6,2%</b>

(a) Stock a marzo de 2002 en millones de pesos.

(b) Variación real en pesos respecto a marzo del período anterior.

(c) Netos de canje.

(d) Incluye sobregiros, colocaciones vencidas, operaciones de factoraje, operaciones de factoraje vencidas, contratos de leasing, contratos de leasing vencidos.

(e) Incluye operaciones con pacto, activo fijo físico, inversiones en sociedades en el exterior y otras cuentas.



Analizando los principales componentes de las colocaciones, se puede observar que como en períodos anteriores, el crecimiento estuvo liderado por los créditos comerciales, los cuales se expandieron en más de un 5% en 12 meses.

**Gráfico N° 1**  
**Evolución de las Colocaciones Totales**  
 (Variaciones anuales respecto a marzo del año anterior)

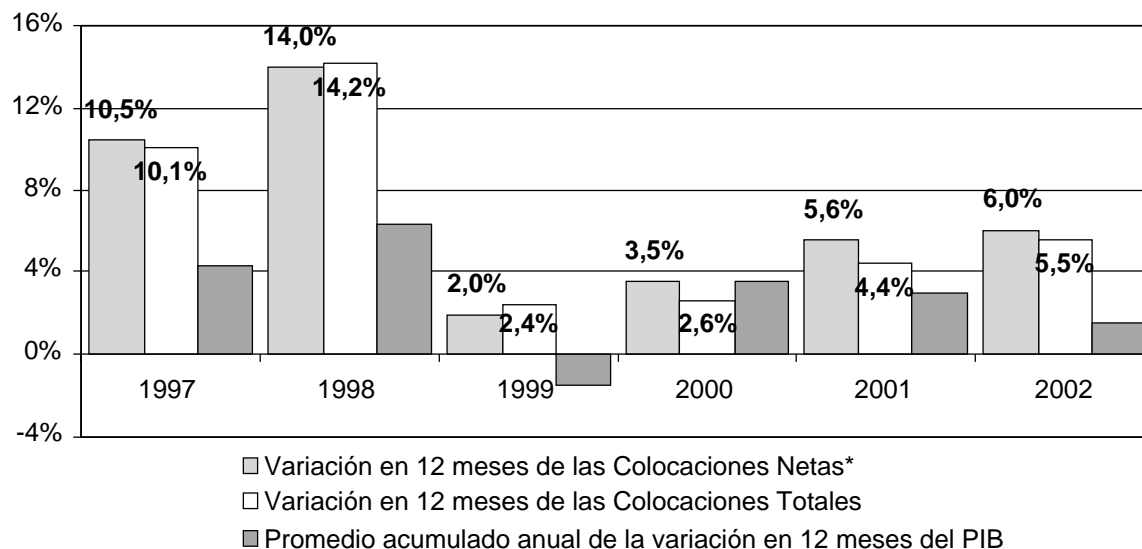

\* Colocaciones totales netas de créditos interbancarios.

Paralelamente, durante el período bajo análisis destacó muy positivamente la recuperación de los créditos de consumo, los cuales luego de registrar variaciones anuales negativas durante los últimos tres años, presentaron una expansión anual cercana a 5% al finalizar el mismo período del presente año (Gráfico N° 2). Esta recuperación se podría asociar a las campañas comerciales desplegadas durante marzo, en las cuales se ofrecieron tasas de interés más atractivas, así como a expectativas más favorables respecto a la situación económica futura.

**Gráfico N° 2**  
**Evolución de los Créditos de Consumo**  
 (Variaciones anuales respecto a marzo del año anterior)

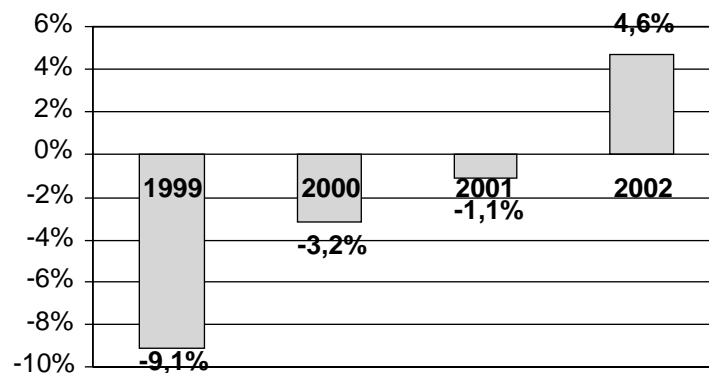

En el caso de los créditos para la vivienda, se apreció un repunte de las tasas de crecimiento anuales por sobre 4% al cierre del primer trimestre del año (Cuadro N° 1).

Por su parte, el gran crecimiento que tuvieron las inversiones totales respecto a marzo del período anterior (cercano a 11%) obedeció tanto al mayor volumen adquirido por la banca de documentos emitidos por el Banco Central de Chile y por otras instituciones financieras del país, como a la revalorización proveniente de los descensos en las tasas de interés en respuesta a la política monetaria aplicada por el Banco Central.

Al analizar la actividad al interior del sistema, cabe destacar la gran dispersión existente. Efectivamente, si se comparan entre sí aquellas entidades fiscalizadas que en conjunto poseen el 95% de las colocaciones totales, se observan tasas de crecimiento de hasta 16,6%, mientras que otras registran crecimiento negativo (Gráfico N° 3).

Gráfico N° 3  
**Dispersión en Niveles de Actividad al Interior del Sistema**  
(Según variaciones anuales de las colocaciones totales a marzo de 2002)

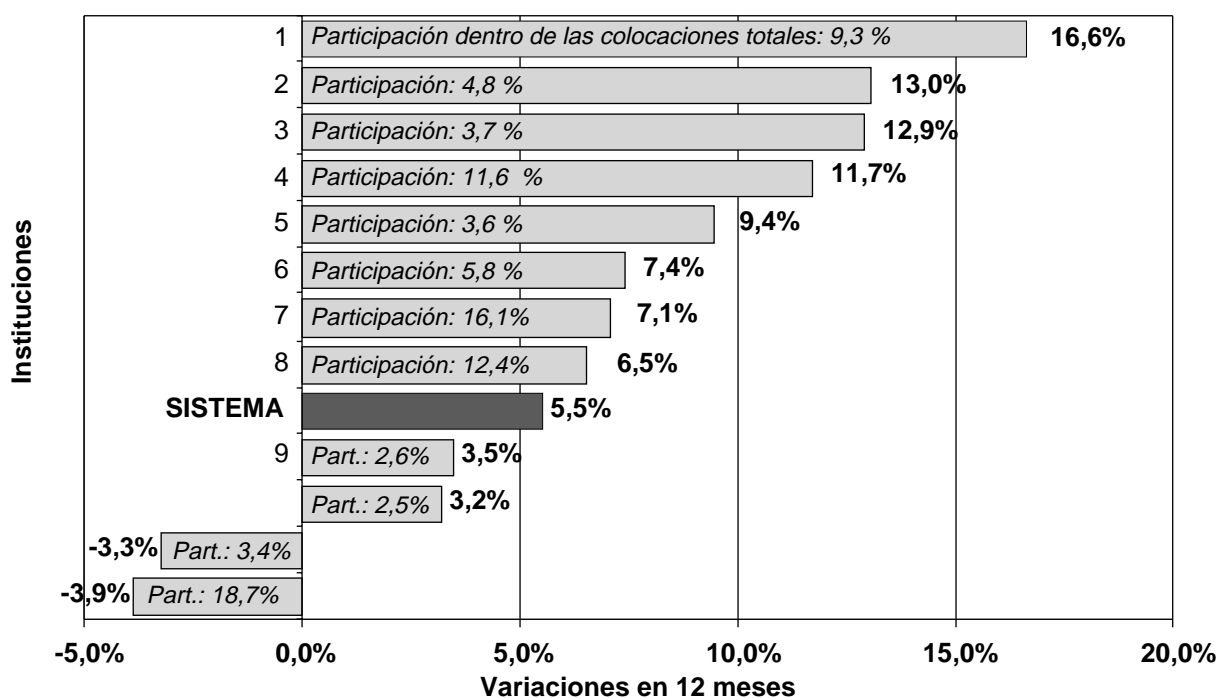

**Nota:** Muestra de 12 entidades que en conjunto poseen el 95% de la totalidad de las colocaciones del sistema financiero. Las 9 entidades que crecieron por sobre el promedio representan un 70% de las colocaciones, en tanto las 4 con tasas de crecimiento bajo el promedio abarcan un 27%.

### III. RIESGO DE CARTERA

El índice de cartera vencida (créditos vencidos sobre créditos totales) siguió descendiendo respecto a los máximos alcanzados durante el año 2000, situándose en 1,71% (Gráfico N° 4).

Al respecto, es importante destacar que los créditos vencidos se mantuvieron debidamente provisionados, reflejándose esto en un índice de 2,35% de provisiones sobre créditos totales.

Gráfico N° 4  
**Evolución de la Calidad de la Cartera del Sistema Financiero**  
(Créditos vencidos y provisiones sobre créditos totales e índice de riesgo)

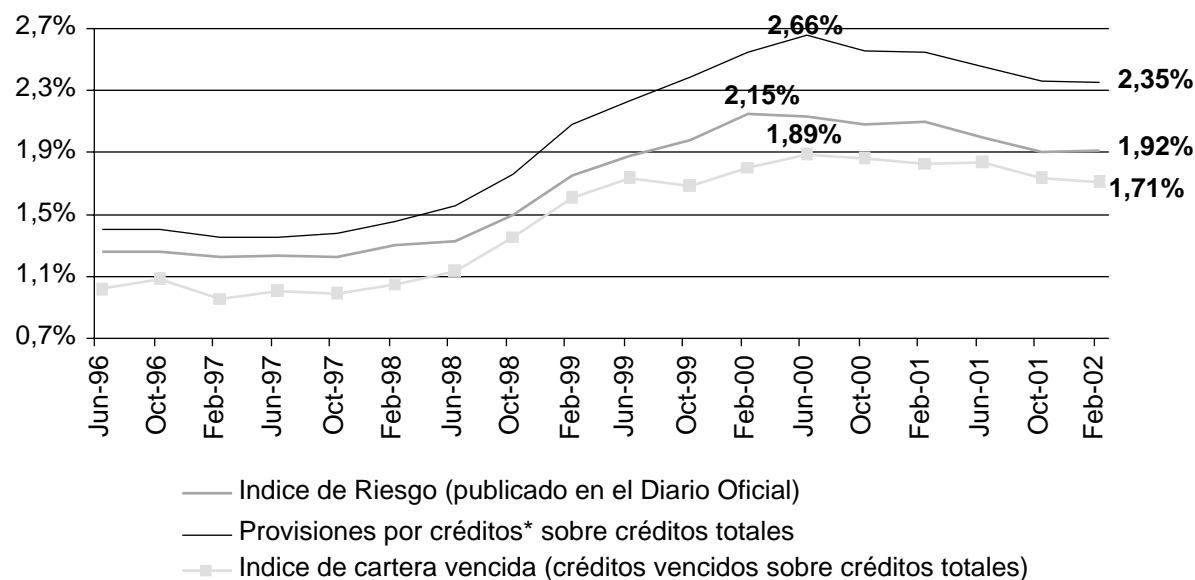

\* Provisiones para colocaciones y para créditos hipotecarios para vivienda.

### IV. SOLVENCIA

El sistema financiero exhibe una situación de solidez y solvencia sostenida en el tiempo, lo que se traduce en un índice de Basilea histórico por encima de 13%\*. Esta situación obedece al incremento en capital y reservas y bonos subordinados, que se computan positivamente en el cálculo del mencionado índice.

Asimismo, a nivel individual se aprecia que la situación señalada se constata para cada institución, registrando todas ellas índices no sólo superiores al 8%, que es el mínimo exigido, sino mayores a 10%.

\* En marzo este índice es alrededor de un punto porcentual mayor que el resto de los meses, tendiendo a 14% debido a que incluye las utilidades no distribuidas, las cuales son repartidas en el mes de abril.

Cuadro N° 2  
**Evolución del Índice de Basilea en el Sistema Financiero**  
 (Indicador del sistema a marzo y clasificación de las entidades de acuerdo al índice)

Evolución del Índice de Basilea	Mar-99	Mar-00	Mar-01	Mar-02
		12,97%	13,57%	13,79%

Tipo de institución	Marzo 2001		Marzo 2002	
	Número	Participación	Número	Participación
Menos de 10%	0	0%	0	0%
Entre 10% y 12%	8	36%	7	26%
Entre 12% y 14%	6	41%	6	62%
Entre 14 y 16%	3	17%	2	6%
Mayor al 16%	12	6%	11	5%
<b>Total Sistema</b>	<b>29</b>	<b>100%</b>	<b>26</b>	<b>100%</b>
<b>Índice Sistema</b>	<b>13,79%</b>		<b>13,71%</b>	

## V. RESULTADOS

El sistema financiero acumuló una utilidad neta de 149.164 millones de pesos al cierre del primer trimestre (Cuadro N° 3). Esta cifra permitió alcanzar una rentabilidad sobre capital de casi 17%, la cual si bien es inferior a la registrada durante el 2001, se mantiene bastante próxima a los niveles históricos promedio.

El descenso en rentabilidad respecto al año 2001 respondió a una situación de reconocimiento de riesgo de cartera por parte de una entidad importante del sistema bancario, lo cual se tradujo en un mayor peso del gasto en provisiones sobre activos. De hecho, aislado dicho efecto, el peso sobre activos del gasto en provisiones del sistema hubiese continuado su tendencia a la baja, resultando inferior al registrado en año 2001.

No obstante lo anterior, el margen bruto siguió situándose en torno al 5%, reflejando estabilidad en la capacidad de generación de resultados del negocio bancario. A este índice afectó de manera notoria el incremento de la diferencia de precios como porcentaje de los activos, el cual se duplicó entre diciembre de 2001 y marzo del presente año (de 0,2% a 0,4%). Este incremento captura el efecto de baja en las tasas de interés ya mencionado.

Los gastos de apoyo como porcentaje sobre los activos continuaron descendiendo desde un promedio histórico de 3,1% a uno de 2,7% para marzo de 2002, lo que incidió positivamente en la utilidad neta sobre activos.

En suma, el desempeño del sistema bancario tanto en términos de capacidad de generación de resultados como en términos de capacidad de gestión muestra una evolución favorable.

**Cuadro N° 3**  
**Principales Componentes del Estado de Resultados del Sistema**  
(Saldos y ponderación sobre el nivel de activos totales)

	Componente de resultado neto	Acumulado Mar.-2002 (a)	Componente sobre activos		
			2002 (b)	2001	90-2000 (c)
<b>Generación Margen Bruto</b>	Intereses y reajustes	400.864	3,6%	3,8%	4,3%
	Diferencia de precio	41.112	0,4%	0,2%	0,1%
	Comisiones	84.611	0,8%	0,8%	0,6%
	Diferencias de cambio	5.032	0,0%	0,2%	0,2%
	Otros (d)	24.658	0,2%	0,0%	-0,3%
	<b>Margen Bruto</b>	<b>556.278</b>	<b>5,1%</b>	<b>5,0%</b>	<b>5,0%</b>
<b>Aplicación Margen Bruto</b>	Gastos de apoyo	-295.819	-2,7%	-2,8%	-3,1%
	Gastos en provisiones	-115.642	-1,1%	-0,9%	-1,0%
	Otros (e)	4.347	0,0%	0,1%	0,4%
	<b>Utilidad neta</b>	<b>149.164</b>	<b>1,4%</b>	<b>1,3%</b>	<b>1,2%</b>
<b>Rentabilidad sobre capital (f)</b>			<b>16,9%</b>	<b>17,7%</b>	<b>15,8%</b>

- (a) Monto acumulado a marzo de 2002 en millones de pesos.  
(b) Calculado en base a valores acumulados a marzo de 2002 anualizados.  
(c) Promedio de los valores a diciembre de los once años señalados.  
(d) Otros ingresos de operación y corrección monetaria.  
(e) Impuestos menos ingresos no operacionales.  
(f) Utilidad neta sobre capital.

Si se compara la rentabilidad entre las principales instituciones financieras, al igual que en el caso del crecimiento de las colocaciones, se observa una gran dispersión, encontrando sólo cuatro entidades con rentabilidad superior a la del sistema en su totalidad, mientras las otras muestran índices inferiores.

**Gráfico N° 5**  
**Dispersión de los niveles de rentabilidad al interior del sistema**  
 (Utilidad neta a marzo anualizada sobre capital)

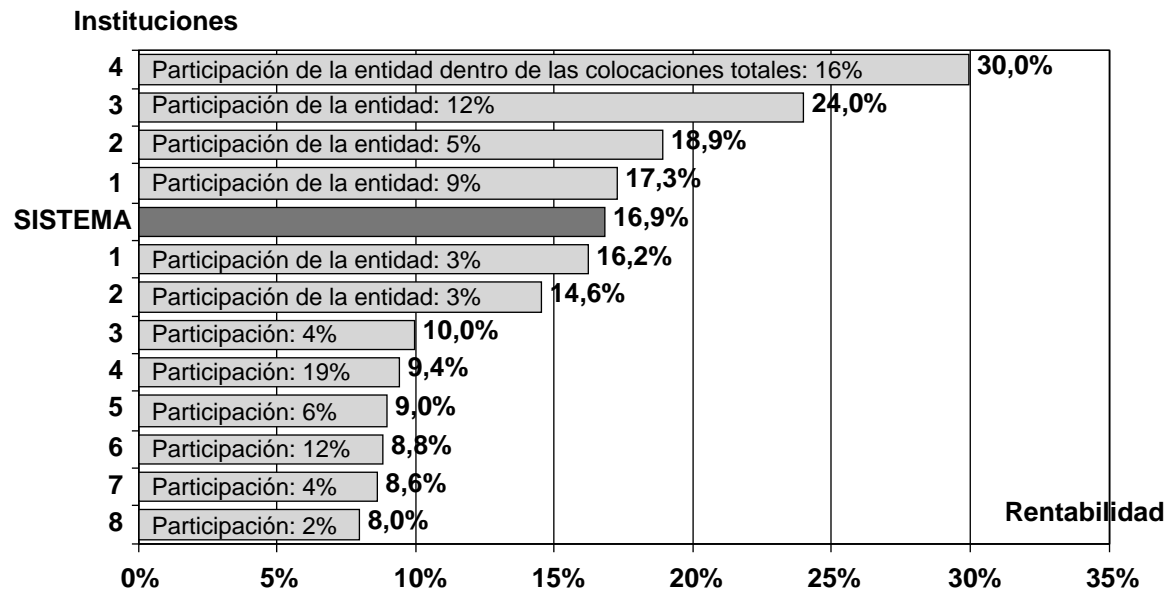

**Nota:** Muestra de 12 entidades que en conjunto poseen el 95% de la totalidad de las colocaciones del sistema financiero. Las 4 entidades que presentan rentabilidad por sobre el sistema representan un 42% de las colocaciones, en tanto las 8 con rentabilidad bajo el promedio abarcan un 53%.



**INFORMACIONES ESENCIALES**  
**(Período enero-marzo de 2002)**





## **INFORMACIONES ESENCIALES (enero-marzo de 2002)**

En esta sección se publican antecedentes complementarios no cubiertos en el resto de la revista y que, por su trascendencia, se considera pertinente que el público conozca.

### **I. SANCIONES**

#### **A. Multas**

No hubo.

#### **B. Amonestaciones**

<b>Fecha</b>	<b>Institución</b>	<b>Causal</b>
12.03.2002	Banco do Brasil S.A.	Inobservancia de normas legalmente impartidas.

### **II. HECHOS**

#### **A. Bancos y Sociedades Financieras**

- 1.- Banco de Chile en sesión extraordinaria de Directorio celebrada el día 2 de enero de 2002, nombró como Directores a los señores: Andrónico Luksic Craig y Jacob Ergas Ergas.
- 2.- En sesión de Directorio de Banco BICE, celebrada el 16 de enero de 2002, se acordó aceptar las renunciaciones a los cargos de Directores de los señores Leopold de Rothschild y Charles Keay.
- 3.- Con fecha 23 de enero de 2002, BBVA Banco BHIF, informa de la renuncia del señor Carlos Senent Sales al cargo de Gerente General, designándose en su reemplazo al señor Ramón María Monell Valls.
- 4.- En publicación realizada el día 25 de enero de 2002, HSBC BANK USA informa la designación del señor Alan Nicol Beattie como Agente General de la Sucursal en Chile.
- 5.- Con fecha 25 de enero de 2002, Dresdner Banque Nationale de París efectuó una publicación informando cambio de nombre a Dresdner Bank Lateinamerika; además comunica la designación del Directorio quedando conformado por los señores: Martin Duisberg, Roberto Guijón Klein, Horst Herrmann, Fernán Ibáñez Alvarellos, Claus Jahn Wehrhahn, Santiago Pollmann Azancot y Walter Siebel Jensen.

- 6.- Con fecha 7 de marzo de 2002, Dresdner Bank Lateinamerika publica lo siguiente: en sesión de Directorio ordinaria celebrada el 28 de febrero de 2002, se eligió a don Walter Siebel Jenssen como Presidente del Directorio y a don Horst Herrmann como Vicepresidente.
- 7.- Con fecha 21 de marzo de 2002 Banco de Chile, en Junta General Ordinaria de Accionistas, renovó la totalidad del Directorio, designándose como Directores Titulares a los señores: Jorge Awad Mehech, Jacob Ergas Ergas, Andrónico Luksic Craig, Guillermo Luksic Craig, Rodrigo Manubens Moltedo, Gonzalo Menéndez Duque, Máximo Pacheco Matte, Francisco Pérez Mackenna, Segismundo Schulín-Zeuthen Serrano, Máximo Silva Bafalluy, Manuel Sobral Fraile y como Directores Suplentes a los señores: Jorge Díaz Vial y Edmundo Eluchans Urenda. Posteriormente, en sesión extraordinaria de Directorio, se acordaron los siguientes nombramientos y designaciones: como Presidente a don Segismundo Schulín-Zeuthen Serrano y como Vicepresidente a don Andrónico Luksic Craig.
- 8.- Banco Santiago, en publicación realizada el día 23 de marzo de 2002, informa de la renovación del Directorio quedando constituido como sigue: Directores los señores Víctor Arbulú Crousillat, Jaime Chocano Aguirre, Juan Andrés Fontaine Talavera, Joan David Grimà Terré, Carlos Olivos Marchant, Marcial Portela Alvarez, Benigno Rodríguez Rodríguez, José Juan Ruiz Gómez, Michael Young, Federico Ysart Alcover, Roberto Zahler Mayanz y como Directores Suplentes a los señores Víctor Barallat López y Lizardo Peláez Acero.

**B. Otras sociedades fiscalizadas por la Superintendencia de Bancos e Instituciones Financieras**

- 1.- Con fecha 10 de enero de 2002 en Sesión Ordinaria de Directorio de la sociedad Artikos Chile S.A., se da cuenta de la renuncia del Director Sr. Eduardo Paulsen Illanes, siendo designado en su reemplazo el Sr. Antonio Le Feuvre Vergara.
- 2.- Con fecha 11 de enero de 2002 en Sesión Ordinaria de Directorio de Empresa de Tarjetas Inteligentes S.A. se da cuenta de la renuncia de los Directores Sr. Mario Gaete y Sr. José Mediburo, siendo designados en su reemplazo el Sr. Roberto Bustos y Sra. Ingrid Kollner.
- 3.- Con fecha 15 de enero de 2002, BBVA Corredores de Bolsa BHIF informa el aumento del capital social de \$ 1.452.820.613 a la suma de \$ 13.130.032.191, además se comunica la renuncia voluntaria de don Germán González Costabal al cargo de Director.
- 4.- Con fecha 22 de enero, BANCHILE FACTORING S.A. informa que producto de la fusión, que se acordó y aprobó (en diciembre de 2001) la fusión por incorporación mediante la absorción de Banedwards Factoring S.A. por Banchile Factoring S.A. a partir del 1 de enero de 2002, en esta fecha se acordó aumentar el capital social en \$ 1.566.000.000, mediante la emisión de 93.715 acciones nominativas, sin valor nominal, las que fueron distribuidas entre los accionistas de la sociedad absorbida a razón de 0,03123833 acciones de Banchile Factoring S.A. por cada acción de Banedwards Factoring S.A.

- 5.- BBVA BHIF Leasing inmobiliario informa con fecha 24 de enero de 2002 la renuncia voluntaria de don Carlos Senent Sales al cargo de Director y la designación de don Ramón María Monell Valls y de don Jaime Uribe Obrador como Directores en reemplazo de don Carlos Senent y don Sergio Torassa.
- 6.- Con fecha 24 de enero de 2002, BBVA Fondos Mutuos BHIF informa la renuncia voluntaria de don Carlos Senent Sales al cargo de Director, designándose a don Ramón Monell Valls y de don Jaime Uribe Obrador en reemplazo de don Carlos Senent y don Sergio Torassa.
- 7.- BHIF Administradora de Fondos de Inversión S.A. informa con fecha 24 de enero de 2002 la renuncia voluntaria de don Carlos Senent Sales al cargo de director de la sociedad. Se designa a don Ramón Monell Valls y don Jaime Uribe Obrador como Directores en reemplazo de don Carlos Senent y don Sergio Torassa.
- 8.- Con fecha 30 de enero de 2002, BBVA Corredores de Bolsa BHIF informa la designación de don Germán del Solar Hansen al cargo de Director en reemplazo de don Germán González Costabal y la renuncia de don Jorge Granic Latorre al cargo de Director.
- 9.- Santiago Factoring Ltda. informa con fecha 8 de febrero del 2002 el acuerdo de aumentar el capital social de \$ 2.342.096.000 en la suma de \$ 1.500.000.000, quedando un nuevo Capital Social de \$ 3.842.096.000 suscrito y pagado.
- 10.-Con fecha 14 de marzo de 2002, BANCHILE FACTORING S.A. informa que en la Junta Ordinaria de Accionistas de Banchile Factoring S.A., celebrada en la fecha indicada, se efectuó la elección de la totalidad del Directorio de la sociedad. En consecuencia, resultaron elegidos los señores: Rodrigo Manubens Moltedo, Jorge Awad Mehech, Cristián Wolleter Valderrama, Juan Alberdi Monforte y Pablo Granifo Lavín, quienes durarán en sus funciones hasta la Junta Ordinaria de Accionistas que se efectúe el año 2004.
- 11.-Con fecha 14 de marzo de 2002, BANCHILE ASESORÍA FINANCIERA S.A. informa que en la Junta General Ordinaria de Accionistas, por la unanimidad de los accionistas presentes, se acordó designar como directores de la sociedad por un período de 3 años a los señores: Gonzalo Menéndez Duque, Pablo Granifo Lavín, Julio Guzmán Herrera, Cristián Wolleter Valderrama y la señora Alicia Sandoval Quezada.
- 12.-Con fecha 15 de marzo de 2002, Corp Asesorías Financieras S.A. informa la renuncia al cargo de Director del señor Agustín García-Huidobro Ochagavía, designándose como reemplazante al señor Camilo Morales Riquelme.
- 13.-Con fecha 26 de marzo de 2002 en la Sesión Ordinaria de Directorio de REDBANC, se da cuenta de la renuncia de la Directora, señora Cecilia Gutiérrez Martones y en su reemplazo se nombra al señor Alvaro Cámbara Lodigiani.
- 14.-Con fecha 26 de marzo de 2002 se efectuó la Décimo Quinta Junta General Ordinaria de Accionistas de REDBANC. En ella se procedió a la elección del nuevo Directorio, el cual quedó conformado por las siguientes personas: Francisco Navarrete C., Nicolás Abovic W., Alvaro Cámbara L., Luis Alberto Rojas L., Nicolás Dibán S., Ángel Rebolledo L., Jeremy Pallant, Patricio Melo G., Boris Buvinic G.

- 15.–Con fecha 26 de marzo de 2002, BANCHILE ASESORÍA FINANCIERA S.A. informa que en la sesión de Directorio N° 161 de esta fecha, por la unanimidad de los Directores asistentes se acordó elegir como Presidente del Directorio a don Gonzalo Menéndez Duque.
- 16.–BANCHILE FACTORING S.A. informa que con fecha 28 de marzo de 2002 se accedió a la petición de la Sociedad para efectuar un aumento de capital mediante la capitalización del 100% de las utilidades del ejercicio 2001.

**CIRCULARES**



**INDICE DE CIRCULARES DE MARZO**  
(Por fecha y número correlativos)

<b>Fecha</b>	<b>Bancos Nº</b>	<b>Sociedades Financieras Nº</b>	<b>Materia</b>	<b>Pág.</b>
04.03.2002	3.169	1.440	RECOPIACION ACTUALIZADA DE NORMAS. Capítulos 4-1, 8-10, 8-11, 12-3, 13-1, 13-2 y 13-35. Modifica disposiciones específicas y referencias a normas que han sido remplazadas.	4
20.03.2002	3.170	1.441	RECOPIACION ACTUALIZADA DE NORMAS. Capítulos 2-1, 2-2, 2-4 y 2-6. Captaciones e Intermediación. Cuentas Corrientes. Cuentas de Depósitos a la Vista. Cuentas de ahorro. Pago de intereses y cobro de comisiones. Complementa y modifica instrucciones.	4

\* Texto de las circulares se encuentra en página web: <http://www.sbif.cl/normativa.html>



**CIRCULAR**  
**BANCOS**                    **Nº 3.169**  
**FINANCIERAS**           **Nº 1.440**

**Santiago, 4 de marzo de 2002**

**RECOPIACION ACTUALIZADA DE NORMAS. Capítulos 4-1, 8-10, 8-11, 12-3, 13-1, 13-2 y 13-35.**  
**Modifica disposiciones específicas y referencias a normas que han sido remplazadas.**

El Consejo del Banco Central de Chile por acuerdo Nº 961-04-020117 reemplazó el Compendio de Normas de Cambios Internacionales e introdujo diversas modificaciones al Compendio de Normas Financieras, principalmente con el objeto de hacer concordar sus referencias con las del nuevo Compendio antes mencionado. En concordancia con esas disposiciones, se modifican los capítulos antes señalados de la Recopilación Actualizada de Normas.

**CIRCULAR**  
**BANCOS**                    **Nº 3.170**  
**FINANCIERAS**           **Nº 1.441**

**Santiago, 20 de marzo de 2002**

**RECOPIACION ACTUALIZADA DE NORMAS. Capítulos 2-1, 2-2, 2-4 y 2-6.**  
**Captaciones e Intermediación. Cuentas Corrientes. Cuentas de Depósitos a la Vista. Cuentas de ahorro. Pago de intereses y cobro de comisiones. Complementa y modifica instrucciones.**

El Consejo del Banco Central de Chile por Acuerdo Nº 970-01-020228 resolvió autorizar a las instituciones bancarias para pagar intereses sobre los saldos mantenidos en cuentas corrientes en moneda nacional, como asimismo sobre otras cuentas a la vista, distintas de las cuentas de ahorro.

Por el mismo acuerdo modificó las disposiciones que regulan las cuentas de ahorro de giro incondicional, en el sentido de establecer la pérdida del derecho a percibir intereses si se excede de seis giros en el período de doce meses y de prohibir el cargo a esas cuentas de importes relacionados con cobro de cheques u otros cargos relacionados con cuentas corrientes.

Como consecuencia de ese Acuerdo, cuyas disposiciones, en lo que se refiere al pago de intereses en cuentas corrientes y cuentas a la vista regirán a contar del 1 de junio de 2002, se introducen los cambios pertinentes en los Capítulos que se indican, de la Recopilación Actualizada de Normas.

**EVOLUCION DEL  
SISTEMA FINANCIERO**



## PASIVOS (saldos a fin de mes en millones de pesos de cada mes)

	2000		2001				2002		
	Diciembre	Agosto	Septiembre	Octubre	Noviembre	Diciembre	Enero	Febrero	Marzo
<b>PASIVO CIRCULANTE</b>	<b>35.885.888</b>	<b>37.854.017</b>	<b>38.918.290</b>	<b>38.815.003</b>	<b>38.991.177</b>	<b>38.566.642</b>	<b>38.963.600</b>	<b>39.204.142</b>	<b>39.114.435</b>
Depósitos, captaciones y otras obligaciones	25.253.664	25.962.855	27.057.124	27.044.790	27.328.565	26.606.915	27.531.701	27.845.028	27.537.721
Saldos pactados hasta 1 año plazo	20.403.635	20.850.856	21.873.086	21.732.988	21.866.392	21.138.532	21.923.555	21.949.583	21.580.600
Acreedores en cuentas corrientes	4.127.484	3.739.125	3.902.834	3.876.156	3.847.354	4.200.406	4.236.358	4.040.902	3.856.602
Otros saldos acreedores a la vista	2.585.252	2.875.858	3.563.273	3.217.548	3.309.111	2.463.697	3.070.884	3.288.100	3.198.279
Cuentas de depósito a la vista	103.752	109.498	122.105	116.290	125.165	142.561	132.456	137.459	137.047
Depósitos y captaciones a plazo de 30 a 89 días	5.716.566	6.660.670	6.992.274	7.053.072	6.917.313	6.754.615	7.492.295	7.760.646	7.731.468
Depósitos y captaciones a plazo de 90 días a 1 año	5.629.797	5.111.065	4.896.339	5.032.415	5.268.034	5.186.606	4.612.124	4.352.934	4.288.026
Otros saldos acreedores a plazo	6.046	6.993	7.371	7.642	7.869	8.453	8.076	7.993	6.758
Depósitos de ahorro a plazo	2.158.720	2.282.092	2.312.963	2.328.445	2.319.446	2.306.359	2.298.569	2.289.373	2.293.339
Cuentas y documentos por pagar	76.019	65.355	75.927	101.419	72.101	75.836	72.794	72.177	69.082
Saldos pactados a más de 1 año plazo	4.850.028	5.112.199	5.184.039	5.311.802	5.462.172	5.468.383	5.608.146	5.895.445	5.957.121
Depósitos y captaciones	4.254.939	4.515.098	4.584.595	4.718.641	4.865.931	4.877.215	5.020.837	5.313.489	5.376.335
Documentos por pagar	3.342	3.273	3.531	3.770	3.399	3.407	3.439	3.453	3.343
Obligaciones por bonos	591.746	593.829	595.913	589.390	592.843	587.761	583.869	578.503	577.443
Operaciones con pacto retrocompa	1.106.921	1.161.938	938.203	905.708	963.438	1.075.079	970.974	966.971	1.155.876
Obligaciones por intermediación de documentos	10.615	110.757	61.196	82.686	96.206	67.017	17.570	27.493	60.077
Obligaciones por intermediación de documentos	1.096.305	1.051.181	877.007	823.022	867.232	1.008.062	953.405	939.478	1.095.799
Obligaciones por letras de crédito	5.731.685	6.106.288	6.190.745	6.179.969	6.299.525	6.348.066	6.249.297	6.284.344	6.315.162
LC en circulación con amortización indirecta	0	0	0	0	0	0	0	0	0
LC en circulación con amortización directa	5.661.225	6.043.734	6.115.190	6.135.221	6.235.190	6.270.442	6.203.225	6.218.628	6.236.149
Cupones por vencer	70.460	62.554	75.555	44.748	64.335	77.624	46.072	65.716	79.013
Préstamos y otras obligaciones contraídas en el país	1.410.203	1.635.363	1.550.734	1.543.631	1.282.977	1.403.503	1.142.337	1.123.708	1.078.493
Saldos pactados hasta 1 año plazo	988.413	1.256.709	1.171.457	1.163.174	908.588	1.035.414	774.570	757.032	714.672
Adeudado al Banco Central	35.518	333.337	195.333	211.023	138.230	473.546	87.937	60.912	40.466
Adeudado al Banco del Estado	252.647	200.031	219.064	182.707	114.188	140.389	137.470	140.328	162.716
Adeudado a otras instituciones financieras	518.413	567.872	612.737	614.899	506.982	275.652	412.700	434.732	393.936
Otras obligaciones	181.835	155.468	144.322	154.545	149.188	145.827	136.463	120.061	117.554
Saldos pactados a más de 1 año plazo	421.790	378.654	379.278	380.457	374.389	368.090	367.767	366.675	363.821
Adeudado al Banco Central	52.399	46.551	46.819	45.714	45.226	45.405	43.768	43.005	43.023
Adeudado al Banco del Estado	5.523	9.128	9.037	9.108	11.905	11.935	13.469	13.509	13.572
Adeudado a otras instituciones financieras	12.897	6.761	6.741	6.262	5.318	4.548	4.465	4.329	4.137
Línea de crédito para reprogramación de deudas	52.305	45.515	44.865	44.442	43.439	42.527	41.608	40.525	39.308
Otras obligaciones	298.666	270.899	271.816	274.931	268.501	263.674	264.458	265.307	263.782
Préstamos y otras obligaciones en el exterior	667.623	1.161.193	1.260.628	1.214.238	1.230.221	1.239.115	1.211.776	1.171.697	1.225.814
Saldos pactados hasta 1 año plazo	244.982	704.244	746.091	600.475	638.412	684.340	615.507	574.675	653.166
Adeud. a bancos del ext. por financ. de import. y export.	93.190	395.608	397.717	347.705	345.955	364.186	349.899	337.416	382.311
Adeud. a bancos del ext. por otras obligaciones	132.864	184.368	215.833	136.671	164.406	197.695	146.110	136.830	125.771
Adeud. a oficinas del mismo banco	12.221	120.796	129.010	112.076	124.088	118.585	115.865	96.851	141.737
Corresponsales ALADI-Banco Central	6.708	3.472	3.531	4.022	3.964	3.874	3.632	3.578	3.348
Otros préstamos y obligaciones	0	0	0	0	0	0	0	0	0
Saldos pactados a más de 1 año plazo	422.640	456.949	514.537	613.763	591.809	554.775	596.270	597.022	572.648
Adeudado a bancos del exterior	409.032	449.827	507.553	606.849	586.744	548.713	590.036	590.816	566.540
Adeudado a oficinas del mismo banco	9.771	4.004	4.218	4.340	2.586	3.769	3.884	3.856	3.779
Corresponsales ALADI-Banco Central	436	335	353	363	345	280	290	289	284
Otros préstamos y obligaciones	3.401	2.783	2.414	2.211	2.134	2.013	2.060	2.062	2.045
Obligaciones contingentes	1.715.639	1.826.346	1.920.752	1.926.550	1.886.281	1.893.741	1.857.383	1.812.289	1.801.269
Saldos pactados hasta 1 año plazo	1.073.304	1.094.611	1.150.740	1.166.011	1.147.541	1.145.826	1.104.918	1.069.941	1.067.705
BG enteradas con pagarés	557.557	518.456	562.762	593.836	615.255	619.713	600.439	594.896	570.029
Obligaciones por avales y fianzas	152.111	178.270	188.270	182.023	163.938	159.874	148.331	136.802	136.954
CC simples o documentadas	280.605	310.899	310.130	291.203	289.734	280.580	279.776	267.360	275.487
CC del exterior confirmadas	83.031	86.986	89.578	98.949	78.615	85.658	76.372	70.884	85.235
Saldos pactados a más de 1 año plazo	642.335	731.735	770.012	760.539	738.740	747.916	752.464	742.348	733.565
BG enteradas con pagarés	266.486	364.692	388.153	384.067	386.670	416.438	437.756	442.664	444.378
Obligaciones por avales y fianzas	375.848	367.043	381.858	376.472	352.070	331.478	314.709	299.684	289.187
Intereses por pagar	154	34	104	117	170	222	132	104	100
Intereses por pagar de otras operaciones	154	34	104	117	170	222	132	104	100
<b>OTRAS CUENTAS DEL PASIVO</b>	<b>18.115.549</b>	<b>24.556.535</b>	<b>23.233.749</b>	<b>24.809.016</b>	<b>26.644.618</b>	<b>24.348.731</b>	<b>26.837.953</b>	<b>24.997.826</b>	<b>27.187.142</b>
Saldos con sucursales en el país	1.914	6.483	1.846	2.177	4.355	1.304	636	190	278
Operaciones pendientes	10.778	116.043	76.243	61.241	26.691	17.237	31.208	24.884	26.814
Cuentas diversas	871.577	1.366.475	1.496.961	1.770.568	1.608.341	1.171.607	1.969.757	1.592.656	2.068.249
Pasivo transitorio	44.274	55.089	56.239	67.989	68.769	67.869	76.654	63.682	65.489
Operaciones a futuro	16.229.442	21.930.782	20.497.759	21.761.723	23.795.325	21.962.884	23.628.203	22.184.352	23.903.904
Bonos subordinados	957.564	1.081.664	1.104.701	1.145.319	1.141.138	1.127.830	1.131.494	1.132.062	1.122.408
PROVISIONES	789.204	829.066	835.806	830.228	818.938	815.654	820.352	811.265	827.674
Provisiones sobre colocaciones	672.185	692.817	704.220	694.450	683.119	678.701	684.654	678.728	693.821
Provisiones para créditos hipotecarios para vivienda	31.879	34.070	34.755	34.219	34.688	35.578	36.263	37.847	38.537
Provisiones sobre inversiones	0	0	0	0	0	328	328	328	328
Provisiones por bienes recibidos en pago	4.670	4.770	4.018	4.650	4.912	3.911	3.697	3.596	3.603
Provisiones por Riesgo-Pais	4.027	3.163	3.255	2.943	2.840	3.782	3.660	3.046	3.296
Provisiones voluntarias	76.443	94.247	89.559	93.966	93.380	93.354	91.751	87.720	88.089
<b>CAPITAL Y RESERVAS</b>	<b>3.099.208</b>	<b>3.237.719</b>	<b>3.273.795</b>	<b>3.270.920</b>	<b>3.271.959</b>	<b>3.213.081</b>	<b>3.773.048</b>	<b>3.759.824</b>	<b>3.539.287</b>
Capital pagado	2.158.428	2.303.403	2.308.881	2.309.849	2.309.857	2.358.044	2.371.945	2.371.962	2.374.372
Reserva de revalorización del capital pagado	11.977	11.977	11.977	11.977	11.977	12.847	12.843	12.843	12.843
Otras reservas	915.573	863.027	863.100	834.487	834.487	827.106	1.387.088	1.373.801	1.154.432
Otras cuentas patrimoniales	7.973	13.894	19.117	21.476	16.282	11.113	12.543	16.017	12.654
Revalorización provisional del capital propio	5.257	45.419	70.721	93.132	99.357	3.972	(11.371)	(14.798)	(15.013)
<b>CUENTAS DE AJUSTE Y CONTROL</b>	<b>14.299.912</b>	<b>17.245.864</b>	<b>16.812.687</b>	<b>17.387.279</b>	<b>17.337.229</b>	<b>16.109.588</b>	<b>18.640.540</b>	<b>17.263.657</b>	<b>17.169.027</b>
Cuentas de la posición de cambios	1.758.551	1.268.652	1.365.439	1.351.895	1.031.289	1.085.859	1.256.060	1.196.525	724.206
Otras cuentas de conversión de cambio	12.033.297	15.450.849	14.628.552	15.427.175	15.714.593	14.465.361	16.827.332	15.526.654	15.769.373
Divisas autorizadas como reservas o provisiones	292.823	-	-	-	-	-	-	-	-
Cuentas varias de control	225.241	526.363	618.695	608.209	591.347	558.367	557.148	540.478	675.447
<b>CUENTAS DE INGRESOS</b>	<b>7.952.454</b>	<b>7.076.650</b>	<b>8.726.374</b>	<b>9.930.259</b>	<b>11.097.077</b>	<b>12.150.094</b>	<b>1.165.924</b>	<b>1.599.469</b>	<b>3.179.171</b>
<b>UTILIDAD DEL EJERCICIO</b>	<b>-</b>	<b>-</b>	<b>-</b>	<b>-</b>	<b>-</b>	<b>-</b>	<b>-</b>	<b>-</b>	<b>-</b>
<b>TOTAL PASIVO</b>	<b>80.142.216</b>	<b>90.799.851</b>	<b>91.600.702</b>	<b>95.042.705</b>	<b>98.160.999</b>	<b>95.203.791</b>	<b>90.201.417</b>	<b>87.636.184</b>	<b>91.016.736</b>

**VARIACION MENSUAL DE LAS CUENTAS DE RESULTADO DEL SISTEMA FINANCIERO.  
INGRESOS (en millones de pesos de cada mes)**

	Acumulado Diciembre 2000	Agosto 2001	Septiembre 2001	Octubre 2001	Noviembre 2001	Diciembre 2001	Enero 2002	Febrero 2002	Marzo 2002	Acumulado a Marzo 2002
<b>INGRESOS DE OPERACION</b>	<b>7.723.015</b>	<b>644.409</b>	<b>1.637.390</b>	<b>1.193.422</b>	<b>1.155.098</b>	<b>1.024.775</b>	<b>1.148.719</b>	<b>421.249</b>	<b>1.562.999</b>	<b>3.132.967</b>
INTERESES PERCIBIDOS Y DEVENGADOS	3.111.036	250.659	263.498	266.703	236.553	241.407	258.809	238.582	255.290	752.681
<b>Colocaciones</b>	<b>2.576.443</b>	<b>212.079</b>	<b>218.570</b>	<b>224.504</b>	<b>202.696</b>	<b>210.711</b>	<b>220.237</b>	<b>202.795</b>	<b>215.587</b>	<b>638.619</b>
Colocaciones efectivas en moneda nacional reajustables	806.708	60.253	58.032	58.231	55.317	60.890	60.844	58.102	60.586	179.532
Colocaciones efectivas en moneda nacional no reajustables	1.119.632	93.927	93.681	100.846	99.447	102.410	103.263	92.448	102.117	297.828
Colocaciones efectivas en moneda extranjera	218.924	17.111	26.788	23.488	6.160	6.124	14.089	11.715	11.586	37.390
Colocaciones en letras de crédito	349.257	32.631	32.115	33.400	33.004	33.088	33.411	32.662	32.864	98.936
Operaciones de leasing	62.804	6.676	6.462	6.955	7.353	6.717	6.976	6.458	6.994	20.428
Colocaciones contingentes	15.572	1.237	1.257	1.334	1.189	1.254	1.447	1.209	1.237	3.893
Colocaciones reprogramadas en moneda nacional	3.546	244	235	250	227	228	207	201	203	611
Colocaciones reprogramadas en moneda extranjera	0	0	0	0	0	0	0	0	0	0
<b>Operaciones de compra con pacto retrocompra</b>	<b>6.674</b>	<b>657</b>	<b>659</b>	<b>971</b>	<b>758</b>	<b>923</b>	<b>759</b>	<b>594</b>	<b>754</b>	<b>2.108</b>
<b>Inversiones</b>	<b>461.159</b>	<b>35.514</b>	<b>40.370</b>	<b>36.951</b>	<b>31.246</b>	<b>32.491</b>	<b>35.947</b>	<b>33.628</b>	<b>37.506</b>	<b>107.082</b>
Inversiones en documentos fiscales y del Banco Central	288.589	23.855	24.870	23.027	23.203	24.200	22.378	21.759	23.375	67.511
Inversiones en documentos del B.C. por reprogramación y venta cartera	1.766	97	92	100	93	99	139	113	126	377
Inversiones en documentos de otras instituciones financieras del país	41.528	2.752	3.014	3.203	3.103	3.528	3.359	3.519	3.939	10.817
Otras inversiones	129.276	8.810	12.394	10.621	4.847	4.664	10.072	8.238	10.066	28.376
<b>Intereses por otras operaciones</b>	<b>66.761</b>	<b>2.409</b>	<b>3.899</b>	<b>4.277</b>	<b>1.853</b>	<b>(2.717)</b>	<b>1.866</b>	<b>1.565</b>	<b>1.442</b>	<b>4.873</b>
REAJUSTES PERCIBIDOS Y DEVENGADOS	935.755	(28.877)	163.692	184.096	(35.557)	(73.970)	40.941	(36.440)	(42.417)	(37.916)
<b>Colocaciones</b>	<b>734.665</b>	<b>(15.875)</b>	<b>97.027</b>	<b>127.443</b>	<b>30.986</b>	<b>(3.330)</b>	<b>(19.563)</b>	<b>(23.801)</b>	<b>(9.764)</b>	<b>(53.128)</b>
Colocaciones efectivas	462.547	(10.860)	58.998	77.132	17.918	(2.940)	(12.204)	(14.965)	(6.778)	(33.947)
Colocaciones en letras de crédito	237.498	(3.645)	27.479	40.918	17.219	3.912	(9.671)	(7.119)	(833)	(17.623)
Operaciones de leasing	31.648	(1.337)	10.307	9.040	(4.299)	(4.349)	2.373	(1.674)	(2.156)	(1.456)
Colocaciones reprogramadas	2.973	(33)	242	353	147	47	(62)	(43)	3	(101)
<b>Operaciones de compra con pacto retrocompra</b>	<b>2.272</b>	<b>(26)</b>	<b>623</b>	<b>796</b>	<b>(154)</b>	<b>(249)</b>	<b>99</b>	<b>(110)</b>	<b>(109)</b>	<b>(120)</b>
<b>Inversiones</b>	<b>198.121</b>	<b>(12.871)</b>	<b>65.891</b>	<b>55.582</b>	<b>(66.591)</b>	<b>(70.457)</b>	<b>60.321</b>	<b>(12.112)</b>	<b>(32.620)</b>	<b>15.589</b>
Inversiones en docs. fiscales y del Banco Central	158.849	(11.397)	57.219	45.986	(66.629)	(68.821)	61.121	(9.994)	(31.439)	19.687
Inversiones en docs. B.C. sin mercado secundario	1.575	(41)	180	266	99	11	(66)	(48)	(10)	(124)
Inversiones en docs. de otras instituciones financieras del país	20.530	(543)	2.479	3.516	1.161	112	(1.057)	(732)	(151)	(1.940)
Otras inversiones	17.167	(890)	6.014	5.814	(1.222)	(1.758)	323	(1.338)	(1.019)	(2.034)
<b>Reajustes por otras operaciones</b>	<b>698</b>	<b>(105)</b>	<b>152</b>	<b>275</b>	<b>202</b>	<b>66</b>	<b>84</b>	<b>(418)</b>	<b>76</b>	<b>(258)</b>
COMISIONES PERCIBIDAS Y DEVENGADAS	328.263	31.677	32.771	34.789	33.730	36.249	34.441	32.142	32.375	98.958
Colocaciones en letras de crédito	76.101	6.917	6.636	7.070	6.886	6.750	6.831	6.657	6.503	19.990
Colocaciones contingentes	5.964	512	527	587	474	557	560	367	548	1.474
Cartas de crédito	6.913	704	683	810	609	467	562	427	557	1.546
Cobranzas de documentos	16.142	1.378	1.253	1.577	1.432	1.574	1.710	1.183	1.442	4.335
Comisiones de confianza y custodia	3.532	295	296	431	371	480	394	360	314	1.068
Otras comisiones	219.611	21.871	23.376	24.314	23.958	26.422	24.385	23.147	23.013	70.545
UTILIDADES POR DIFERENCIAS DE PRECIO	59.995	8.781	28.723	11.155	1.620	10.469	25.647	14.873	11.570	52.090
Intermediación de efectos de comercio de la cartera de colocaciones	6.244	499	4.117	245	408	4.709	579	1.134	2.101	3.814
Intermediación de documentos emitidos por el Banco Central	18.566	2.200	5.671	6.486	5.018	1.738	8.694	5.712	4.172	18.579
Intermediación de documentos emitidos por organismos fiscales	404	42	21	100	269	32	254	41	7	302
Intermediación de valores y otros documentos	13.207	1.063	1.516	2.916	753	1.131	3.156	5.210	2.595	10.962
Utilidades por venta de bienes recibidos en pago	4.183	787	639	834	528	3.670	467	301	804	1.572
Ajuste a valor de mercado de inversiones	17.390	4.191	16.759	573	(5.356)	(810)	12.496	2.475	1.891	16.862
UTILIDADES DE CAMBIO	3.246.672	372.770	1.141.304	687.017	907.383	799.464	779.496	164.925	1.297.209	2.241.629
Ajustes de la posición de cambio	1.879.741	121.525	811.342	449.988	728.542	538.872	482.882	65.902	1.073.502	1.622.286
Ajustes de otras cuentas de cambio	-	1.170	26.413	13.462	(16.370)	(10.836)	13.949	184	(9)	14.124
Utilidades varias de cambio	1.312.443	250.075	303.549	223.568	195.211	271.428	282.665	98.839	223.715	605.219
Variación del TC de recursos en moneda extranjera liquidados	32.295	-	-	-	-	-	-	-	-	-
Variación del TC de recursos M/E reservas y provisiones	22.192	-	-	-	-	-	-	-	-	-
OTROS INGRESOS DE OPERACION	41.293	9.399	7.402	9.663	11.370	11.155	9.385	7.167	8.971	25.523
Otros	41.293	9.399	7.402	9.663	11.370	11.155	9.385	7.167	8.971	25.523
<b>INGRESOS PROVENIENTES DE EJERCICIOS ANTERIORES</b>	<b>128.200</b>	<b>421</b>	<b>163</b>	<b>379</b>	<b>517</b>	<b>1.727</b>	<b>572</b>	<b>209</b>	<b>740</b>	<b>1.521</b>
Recuperación de colocaciones e inversiones castigadas	90.460	-	-	-	-	-	-	-	-	-
Liberación de provisiones por riesgos de activos	30.596	-	-	-	-	-	-	-	-	-
Recuperación de gastos	7.145	421	163	379	517	1.727	572	209	740	1.521
<b>INGRESOS NO OPERACIONALES</b>	<b>43.337</b>	<b>4.735</b>	<b>4.389</b>	<b>2.883</b>	<b>5.359</b>	<b>21.764</b>	<b>4.020</b>	<b>2.892</b>	<b>8.215</b>	<b>15.127</b>
Beneficios por venta de activo fijo propio	1.467	211	108	70	173	186	362	106	159	627
Ingresos varios	29.858	3.945	3.279	1.778	4.227	23.456	2.849	2.430	6.929	12.208
Utilidades de Sucursales en el Exterior	12.013	579	1.002	1.034	959	(1.878)	808	356	1.127	2.291
<b>INGRESOS POR INVERSIONES EN SOCIEDADES</b>	<b>56.046</b>	<b>4.830</b>	<b>7.489</b>	<b>6.942</b>	<b>5.777</b>	<b>4.769</b>	<b>8.138</b>	<b>7.119</b>	<b>7.736</b>	<b>22.993</b>
<b>CORRECCION MONETARIA</b>	<b>1.856</b>	<b>(63)</b>	<b>294</b>	<b>259</b>	<b>66</b>	<b>(18)</b>	<b>4.476</b>	<b>2.075</b>	<b>12</b>	<b>6.564</b>
<b>TOTAL DE INGRESOS</b>	<b>7.952.454</b>	<b>654.331</b>	<b>1.649.724</b>	<b>1.203.886</b>	<b>1.166.818</b>	<b>1.053.017</b>	<b>1.165.924</b>	<b>433.544</b>	<b>1.579.702</b>	<b>3.179.171</b>
<b>PERDIDA NETA</b>	<b>-</b>	<b>-</b>	<b>-</b>	<b>-</b>	<b>-</b>	<b>-</b>	<b>-</b>	<b>-</b>	<b>-</b>	<b>-</b>

Comprende moneda chilena y extranjera. La moneda extranjera se ha convertido al tipo de cambio de representación contable de la fecha respectiva.

## GASTOS (en millones de pesos de cada mes)

	Acumulado Diciembre 2000	Agosto 2001	Septiembre 2001	Octubre 2001	Noviembre 2001	Diciembre 2001	Enero 2002	Febrero 2002	Marzo 2002	Acumulado a Marzo 2002
<b>GASTOS DE OPERACION</b>	<b>5.800.747</b>	<b>473.078</b>	<b>1.446.883</b>	<b>983.973</b>	<b>1.003.058</b>	<b>852.182</b>	<b>943.888</b>	<b>250.939</b>	<b>1.391.419</b>	<b>2.586.246</b>
INTERESES PAGADOS Y DEVENGADOS	1.774.136	122.129	129.601	131.592	118.605	120.863	128.933	119.348	124.064	372.345
<b>Depósitos, captaciones y otras obligaciones</b>	<b>1.220.372</b>	<b>76.651</b>	<b>82.447</b>	<b>83.244</b>	<b>73.722</b>	<b>74.667</b>	<b>83.098</b>	<b>74.969</b>	<b>80.245</b>	<b>238.312</b>
Depósitos y cuentas de ahorro a la vista	0	0	1	0	(1)	0	0	0	0	0
Depósitos y captaciones a plazo pact. de 30 a 89 días	489.568	25.088	31.589	32.513	26.712	26.571	29.701	27.444	28.041	85.186
Depósitos y captaciones a plazo pact. de 90 días a 1 año reajustables	242.547	15.131	11.987	8.357	7.006	7.723	10.041	8.685	8.367	27.093
Depósitos y captaciones a plazo pact. de 90 días a 1 año no reajustables	26.569	2.337	4.910	8.166	8.482	9.614	10.706	9.612	10.041	30.359
Depósitos y captaciones a plazo pact. a más de 1 año reajustables	230.229	17.237	17.450	18.026	16.852	15.071	16.489	15.267	16.440	48.197
Depósitos y captaciones a plazo pact. a más de 1 año no reajustables	39.204	1.513	1.542	2.285	2.624	3.030	3.773	3.895	5.845	13.313
Depósitos de ahorro a plazo	81.955	4.807	3.860	2.884	2.455	2.881	2.685	2.116	2.628	7.429
Otros	110.300	10.538	11.109	11.012	9.591	9.776	9.703	7.950	9.082	26.735
<b>Obligaciones por pacto retrocompra</b>	<b>88.148</b>	<b>5.417</b>	<b>5.286</b>	<b>5.924</b>	<b>4.365</b>	<b>4.824</b>	<b>5.111</b>	<b>4.321</b>	<b>4.396</b>	<b>13.827</b>
<b>Obligaciones por letras de crédito</b>	<b>353.168</b>	<b>32.592</b>	<b>32.780</b>	<b>33.286</b>	<b>33.390</b>	<b>33.659</b>	<b>33.397</b>	<b>33.715</b>	<b>33.759</b>	<b>100.870</b>
<b>Préstamos y otras obligaciones contraídas en el país</b>	<b>67.152</b>	<b>4.641</b>	<b>5.495</b>	<b>5.838</b>	<b>5.191</b>	<b>5.674</b>	<b>4.770</b>	<b>3.900</b>	<b>3.803</b>	<b>12.472</b>
Préstamos obtenidos en el Banco Central	4.885	415	1.674	1.732	974	2.257	1.113	296	396	1.805
Préstamos del Banco Central por reprogramación de deudas	1.734	117	110	118	110	107	104	96	99	298
Préstamos de instituciones financieras	44.004	2.727	2.335	2.525	2.885	2.071	2.266	2.320	2.053	6.639
Otros	16.530	1.381	1.376	1.463	1.221	1.239	1.287	1.188	1.255	3.730
<b>Préstamos y otras obligaciones contraídas en el exterior</b>	<b>44.183</b>	<b>2.787</b>	<b>3.521</b>	<b>3.223</b>	<b>1.827</b>	<b>1.950</b>	<b>2.469</b>	<b>2.314</b>	<b>1.792</b>	<b>6.575</b>
Préstamos de bancos del exterior	40.298	2.690	3.374	3.127	1.844	1.962	2.434	2.288	1.769	6.491
Préstamos de oficinas del mismo banco	3.693	73	127	80	(22)	(20)	13	14	11	38
Otros	192	24	19	16	7	22	12	12	12	46
<b>Intereses por otras operaciones</b>	<b>1.112</b>	<b>41</b>	<b>72</b>	<b>76</b>	<b>111</b>	<b>88</b>	<b>89</b>	<b>129</b>	<b>70</b>	<b>288</b>
REAJUSTES PAGADOS Y DEVENGADOS	790.928	(18.927)	94.632	131.046	43.361	2.002	(28.991)	(23.569)	(5.884)	(58.444)
<b>Depósitos, captaciones y otras obligaciones</b>	<b>510.090</b>	<b>(13.494)</b>	<b>58.313</b>	<b>82.154</b>	<b>28.613</b>	<b>1.549</b>	<b>(19.616)</b>	<b>(14.541)</b>	<b>(3.187)</b>	<b>(37.344)</b>
Depósitos y captaciones a plazo pactados de 90 días a 1 año	206.718	(4.904)	19.903	25.723	7.635	(258)	(4.568)	(3.456)	(1.064)	(9.089)
Depósitos y captaciones a plazo pactados a más de 1 año	162.881	(4.702)	20.988	30.745	11.510	869	(8.699)	(6.893)	(1.235)	(16.828)
Otros	140.492	(3.888)	17.422	25.687	9.469	938	(6.348)	(4.192)	(888)	(11.427)
<b>Obligaciones por pacto retrocompra</b>	<b>6.647</b>	<b>510</b>	<b>1.114</b>	<b>589</b>	<b>(604)</b>	<b>(550)</b>	<b>216</b>	<b>(187)</b>	<b>(165)</b>	<b>(136)</b>
<b>Obligaciones por letras de crédito</b>	<b>248.445</b>	<b>(5.078)</b>	<b>29.565</b>	<b>43.721</b>	<b>17.695</b>	<b>3.323</b>	<b>(10.991)</b>	<b>(7.962)</b>	<b>(1.388)</b>	<b>(20.341)</b>
<b>Préstamos y otras obligaciones contraídas en el país</b>	<b>22.082</b>	<b>(720)</b>	<b>5.317</b>	<b>4.285</b>	<b>(2.681)</b>	<b>(2.444)</b>	<b>1.386</b>	<b>(767)</b>	<b>(1.162)</b>	<b>(34.542)</b>
Préstamos obtenidos en el Banco Central	2.433	(53)	231	337	124	14	(94)	(67)	(14)	(174)
Préstamos del Banco Central por reprogramación de deudas	2.520	(30)	202	296	126	28	(81)	(41)	(1)	(103)
Préstamos de instituciones financieras	4.360	(81)	435	523	(289)	(312)	81	(149)	(185)	(254)
Otros préstamos y obligaciones	12.769	(556)	4.448	3.129	(2.643)	(2.174)	1.460	(510)	(962)	(11)
<b>Reajustes por otras operaciones</b>	<b>3.665</b>	<b>(145)</b>	<b>323</b>	<b>297</b>	<b>338</b>	<b>126</b>	<b>13</b>	<b>(112)</b>	<b>18</b>	<b>(81)</b>
COMISIONES PAGADAS Y DEVENGADAS	44.519	5.247	5.440	4.851	5.956	5.732	4.045	5.172	5.130	14.347
Préstamos y otras obligaciones contraídas en el país	332	17	18	40	28	37	41	35	20	96
Préstamos y otras obligaciones contraídas en el exterior	312	35	72	49	25	30	56	55	59	170
Otras comisiones	43.876	5.195	5.350	4.761	5.903	5.664	3.948	5.083	5.051	14.081
PERDIDAS POR DIFERENCIAS DE PRECIO	15.034	5.189	8.254	(2.948)	15.814	6.826	2.807	3.020	5.151	10.978
Intermediación de efect. de comercio de la cartera de colocaciones	2.989	84	861	168	8.257	934	153	217	1.239	1.608
Intermediación de documentos emitidos por el Banco Central	1.898	4.582	701	1.170	1.411	1.401	1.071	576	1.677	3.324
Intermediación de documentos emitidos por organismos fiscales	9	15	3	0	11	36	26	22	2	51
Intermediación de valores y otros documentos	2.008	172	943	822	1.181	(36)	190	2.000	202	2.393
Ajuste a valor de mercado de inversiones	8.130	335	5.745	(5.108)	4.954	4.491	1.367	2.005	2.031	3.603
PERDIDAS DE CAMBIO	3.156.111	356.806	1.206.106	714.097	807.554	713.471	833.315	143.943	1.259.339	2.236.597
Ajustes de la posición de cambio	1.700.580	136.479	737.464	408.900	784.169	581.628	437.459	71.907	1.103.619	1.612.986
Ajustes de otras cuentas de cambio	-	2.039	21.387	10.406	(12.561)	(10.007)	14.982	352	(1.000)	14.333
Pérdidas varias de cambio	1.389.456	218.288	447.256	294.791	35.945	141.850	380.874	71.684	156.720	609.278
Variación del TC de recursos en moneda extranjera liquidados	66.076	-	-	-	-	-	-	-	-	-
OTROS GASTOS DE OPERACION	20.019	2.634	2.850	5.335	11.768	3.288	3.780	3.024	3.618	10.422
Otros gastos de operación	20.019	2.634	2.850	5.335	11.768	3.288	3.780	3.024	3.618	10.422
<b>PROVISIONES Y CASTIGOS POR ACTIVOS RIESGOSOS</b>	<b>453.381</b>	<b>31.606</b>	<b>37.071</b>	<b>34.649</b>	<b>26.050</b>	<b>38.470</b>	<b>34.223</b>	<b>31.303</b>	<b>50.116</b>	<b>115.642</b>
Provisiones sobre colocaciones	441.759	29.046	37.657	32.396	24.385	37.885	33.099	31.084	48.885	113.069
Provisiones sobre inversiones	2.509	1.622	(783)	1.285	474	(372)	808	569	248	1.626
Provisiones sobre bienes recibidos en pago	8.278	918	105	1.281	1.294	14	438	264	732	1.434
Provisiones sobre activo fijo financiero	-	-	-	-	-	-	-	-	-	-
Provisiones por Riesgo-Pais	836	21	92	(312)	(103)	944	(122)	(614)	250	(487)
<b>GASTOS DE APOYO OPERACIONAL</b>	<b>1.121.227</b>	<b>99.518</b>	<b>101.709</b>	<b>109.768</b>	<b>98.519</b>	<b>131.264</b>	<b>101.494</b>	<b>96.003</b>	<b>98.322</b>	<b>295.819</b>
<b>Gastos del personal y directorio</b>	<b>624.180</b>	<b>54.236</b>	<b>56.943</b>	<b>61.580</b>	<b>59.834</b>	<b>76.524</b>	<b>56.227</b>	<b>53.351</b>	<b>53.331</b>	<b>162.910</b>
Remuneraciones y aportes patronales	489.199	43.206	46.750	42.802	43.883	52.804	42.444	41.410	42.682	126.536
Provisiones e indemnizaciones del personal	48.888	3.269	3.063	11.102	8.521	13.981	4.830	5.192	3.476	13.498
Gastos del directorio	5.521	627	549	645	613	747	512	447	542	1.502
Otros gastos del personal	80.572	7.134	6.580	7.032	6.818	8.991	8.442	6.302	6.631	21.375
<b>Gastos de administración</b>	<b>370.071</b>	<b>33.119</b>	<b>32.134</b>	<b>34.180</b>	<b>25.928</b>	<b>41.705</b>	<b>32.487</b>	<b>30.980</b>	<b>32.044</b>	<b>95.510</b>
Consumo de materiales	21.345	1.851	1.653	2.073	1.553	2.491	1.813	1.928	1.941	5.683
Reparación y mantenimiento de activo fijo	37.478	3.447	3.031	3.534	3.426	4.317	2.620	3.263	3.298	9.181
Arrendos y seguros	54.792	4.742	4.682	4.581	4.681	4.797	4.736	4.743	4.628	14.107
Publicidad y propaganda	34.908	2.957	3.113	3.733	3.298	5.755	3.152	2.851	2.914	8.916
Multas aplicadas por Superbancos	31	6	(5)	0	0	0	0	5	(5)	0
Otros gastos de administración	221.517	20.116	19.660	20.260	12.969	24.344	20.166	18.190	19.267	57.623
<b>Depreciaciones, amortizaciones y castigos</b>	<b>103.433</b>	<b>10.223</b>	<b>9.896</b>	<b>12.231</b>	<b>10.529</b>	<b>10.981</b>	<b>9.966</b>	<b>9.873</b>	<b>10.787</b>	<b>30.625</b>
Depreciaciones	79.605	7.532	7.362	8.951	7.142	6.485	7.090	7.031	7.256	21.377
Amortizaciones	17.874	2.180	2.280	2.814	2.578	2.846	2.593	2.638	2.954	8.186
Castigos	5.954	511	254	466	809	1.650	282	203	577	1.062
<b>Impuestos, contribuciones y aportes</b>	<b>23.543</b>	<b>1.940</b>	<b>2.737</b>	<b>1.777</b>	<b>2.228</b>	<b>2.054</b>	<b>2.814</b>	<b>1.800</b>	<b>2.160</b>	<b>6.774</b>
Impuesto de timbre y estampillas	1.174	38	43	42	32	54	46	40	17	103
Contribuciones bienes raíces	6.264	409	919	474	870	333	411	465	350	1.226
Aporte Superbancos	9.774	763	1.241	747	747	719	1.244	820	1.247	3.311
Otros	6.332	730	534	514	579	949	1.113	474	546	2.133
<b>GASTOS NO OPERACIONALES</b>	<b>55.180</b>	<b>4.365</b>	<b>5.062</b>	<b>4.954</b>	<b>5.444</b>	<b>11.555</b>	<b>8.249</b>	<b>4.620</b>	<b>5.115</b>	<b>17.984</b>
Pérdidas por venta de activo fijo	1.584	22	660	57	395	49	47	8	1.160	1.214
Gastos varios	52.737	4.221	4.568	4.926	5.065	11.243	8.202	4.612	3.955	16.769
Pérdidas de Sucursales en el Exterior	858	121	(165)	(30)	(16)	263	0	0	0	0
PERDIDAS POR INVERSIONES EN SOCIEDADES	3.103	705	533	24	(4)	(305)	30	337	587	955
CORRECCION MONETARIA	78.772	(3.628)	13.808	11.898	4.110	(1.658)	(2.644)	(61)	(289)	(2.993)
IMPUESTO A LA RENTA	29.665	4.181	(1.474)	2.724	(906)	(12.442)	14.326	5.355	1.675	21.356
PROVISIONES VOLUNTARIAS	16.681	7.313	(4.181)	4.515	(586)	19	(1.342)	(4.152)	492	(5.002)

## EVOLUCION DE LOS INDICADORES DEL SISTEMA FINANCIERO (en porcentajes)

	Dic-2000	Ago-2001	Sep-2001	Oct-2001	Nov-2001	Dic-2001	Ene-2002	Feb-2002	Mar-2002
<b>I. SOLVENCIA Y CALIDAD DE ACTIVOS</b>									
Patrimonio efectivo/Activos ponderados	13,34	13,06	12,86	12,74	12,73	12,73	14,41	14,59	13,71
Capital básico/Activos totales	7,51	7,33	7,19	7,15	7,18	7,24	8,24	8,23	7,73
Indicador de Riesgo (1)	-	-	-	1,90	-	-	-	1,92	-
Provisiones de Colocaciones/Colocaciones totales	2,52	2,44	2,43	2,37	2,36	2,37	2,37	2,36	2,42
Activos productivos/Activos totales depurados (2) (3)	88,18	87,84	87,79	87,06	87,50	87,86	86,26	87,24	86,87
Colocaciones vencidas/Colocaciones totales	1,73	1,84	1,82	1,74	1,67	1,62	1,66	1,71	1,74
<b>II. VARIACION DE LA ACTIVIDAD (%) (4)</b>									
<b>A) Activos</b>									
Fondos Disponibles (netos de canje)	(20,5)	(4,6)	14,0	8,9	17,1	(4,2)	22,5	5,3	(3,5)
Colocaciones totales	4,3	8,0	9,8	8,6	7,0	4,6	7,0	6,5	5,5
Colocaciones comerciales	3,2	8,2	9,5	9,3	9,0	7,2	7,3	6,3	5,1
Colocaciones de consumo	(1,8)	(0,3)	(0,2)	(0,5)	0,0	1,2	1,8	2,7	4,6
Colocaciones de comercio exterior	8,3	21,3	24,6	24,1	11,0	9,5	20,1	17,8	10,7
Colocaciones hipotecarias para la vivienda	5,0	4,9	4,0	4,1	4,5	4,0	4,1	4,3	4,4
Colocaciones interbancarias	(5,7)	(11,1)	15,8	(12,7)	(20,8)	(47,3)	(24,3)	(21,7)	(16,2)
Colocaciones vencidas	8,6	7,5	5,6	1,1	(3,6)	(2,4)	(1,3)	(0,2)	0,1
Contratos de leasing	21,5	30,2	33,9	33,9	28,5	27,6	29,0	26,1	24,7
Otras (incluidos sobregiros)	20,2	6,2	7,7	4,5	0,5	(12,4)	2,1	4,9	5,4
Operaciones con pacto	(32,4)	78,8	61,1	52,2	370,2	97,6	45,6	112,1	57,5
Inversiones totales	10,2	15,4	11,4	12,5	6,3	8,0	8,1	13,6	10,9
Activo fijo físico	4,4	(1,8)	(1,8)	(2,4)	(3,3)	(3,5)	(3,2)	(3,2)	(2,7)
Inversiones en sociedades y sucursales en el exterior	8,4	13,3	15,0	15,3	16,4	8,0	6,8	5,8	8,0
Otros activos	75,3	40,4	49,7	59,5	75,3	40,7	66,5	47,3	49,8
<b>Total</b>	<b>5,0</b>	<b>9,9</b>	<b>11,4</b>	<b>10,9</b>	<b>9,5</b>	<b>6,0</b>	<b>9,8</b>	<b>9,1</b>	<b>8,0</b>
<b>B) Pasivos</b>									
Depósitos a la vista (netos de canje)	10,2	16,5	21,5	20,8	15,8	1,3	18,8	13,6	8,0
Depósitos a plazo	2,4	7,1	6,9	6,5	7,3	4,4	6,2	8,9	8,7
Obligaciones por intermediación	20,7	15,1	9,1	(4,1)	(20,9)	(5,8)	(5,9)	(12,9)	(10,3)
Letras de crédito	2,8	6,4	6,7	6,7	7,1	7,4	7,0	6,8	6,4
Obligaciones con el Banco Central de Chile	11,7	234,6	138,9	135,5	95,3	288,3	25,0	22,1	(64,0)
Obligaciones con otras instituciones financieras del país	(7,0)	(13,9)	15,7	(12,0)	(21,0)	(46,9)	(24,2)	(21,5)	(16,1)
Obligaciones con el exterior	(13,2)	31,2	55,4	49,6	55,2	55,4	66,7	63,0	61,4
Obligaciones contingentes	(11,0)	3,7	7,6	9,8	6,6	9,0	9,6	7,8	6,2
Otras obligaciones con costo	19,7	(3,8)	(5,9)	(5,9)	(7,8)	(9,8)	(10,3)	(9,5)	(10,4)
Bonos subordinados	7,0	16,5	16,3	19,5	16,4	14,2	15,4	13,0	8,3
Otros pasivos	125,7	32,5	49,7	74,9	75,6	28,7	70,8	43,7	45,4
Provisiones por activos riesgosos	3,1	(0,9)	0,6	0,4	(0,3)	(1,7)	(0,7)	(1,8)	(0,1)
Provisiones voluntarias	18,0	31,9	21,8	26,2	11,5	18,4	7,9	1,1	(0,3)
Capital y reservas	5,3	7,1	5,2	4,3	4,0	0,5	5,2	4,8	4,4
Utilidad del ejercicio	42,8	71,5	61,8	55,4	42,7	39,9	21,9	16,3	(15,6)
<b>Total</b>	<b>5,0</b>	<b>9,9</b>	<b>11,4</b>	<b>10,9</b>	<b>9,5</b>	<b>6,0</b>	<b>9,8</b>	<b>9,1</b>	<b>8,0</b>
<b>III. VARIACION DEL ESTADO DE RESULTADOS (%) (5)</b>									
Intereses y reajustes netos	3,2	15,9	20,2	21,3	12,5	6,7	64,1	23,6	(5,4)
Comisiones netas	2,5	16,6	15,1	14,5	14,9	14,5	(1,5)	3,1	1,9
Diferencias de precio netas	21,0	80,1	142,9	166,5	97,7	60,7	23,1	12,1	(0,9)
Diferencias de cambio netas	(15,2)	(98,5)	(205,1)	(238,6)	(87,5)	1,4	(349,2)	(228,9)	(57,8)
Otros ingresos de operación netos (6)	-	-	-	-	-	-	-	-	-
Recuperación de colocaciones e inversiones castigadas (6)	-	-	-	-	-	-	-	-	-
Corrección monetaria neta	(90,9)	46,0	25,5	19,5	24,2	32,7	419,6	207,8	603,6
<b>Resultado operacional bruto</b>	<b>0,5</b>	<b>18,3</b>	<b>17,2</b>	<b>16,9</b>	<b>14,5</b>	<b>13,1</b>	<b>11,8</b>	<b>9,6</b>	<b>(0,3)</b>
Total gastos de apoyo operacional	1,5	4,1	4,5	5,0	4,1	4,5	3,0	6,1	4,4
Gastos del personal y directorio	1,4	3,0	3,1	4,1	4,0	5,2	0,8	5,9	4,1
Gastos de administración	2,2	4,4	5,3	4,5	1,9	1,5	4,2	4,5	3,1
Depreciaciones y otros	0,2	8,4	8,6	10,3	10,7	9,8	10,1	11,1	9,6
Provisiones por activos riesgosos	(21,3)	(16,9)	(13,9)	(13,7)	(12,6)	(12,8)	(7,8)	(9,9)	0,1
<b>Resultado operacional neto</b>	<b>75,3</b>	<b>151,3</b>	<b>124,5</b>	<b>115,5</b>	<b>96,4</b>	<b>92,0</b>	<b>41,2</b>	<b>32,0</b>	<b>(9,0)</b>
Utilidad por inversión en sociedades	16,6	36,4	37,3	36,7	35,2	31,7	1,7	11,3	4,8
Otros ingresos y gastos netos	(150,9)	225,9	272,3	209,7	216,4	471,0	24,5	8,0	65,5
Provisiones voluntarias	33,4	41,3	(2,5)	19,9	(26,6)	4,4	(118,5)	(160,4)	(147,0)
Provisión para impuesto	2.392,1	123,9	83,4	73,5	43,3	30,4	74,7	56,2	(11,4)
<b>Utilidad del ejercicio</b>	<b>42,8</b>	<b>71,5</b>	<b>61,8</b>	<b>55,4</b>	<b>42,7</b>	<b>39,9</b>	<b>21,9</b>	<b>16,3</b>	<b>(15,6)</b>
<b>IV. RENTABILIDAD Y EFICIENCIA</b>									
Utilidad del ejercicio/Capital y reservas	12,70	18,59	18,39	18,45	17,81	17,68	21,53	18,65	16,86
Utilidad del ejercicio/Activos totales depurados	1,00	1,43	1,40	1,39	1,34	1,32	1,85	1,61	1,35
Gastos de apoyo operacional/Activos totales depurados	2,84	2,72	2,70	2,70	2,71	2,80	2,77	2,72	2,69
Gastos de apoyo operacional/Resultado operacional bruto	60,76	52,72	53,23	53,48	54,46	56,15	47,89	51,38	53,18
Gastos del personal y directorio/Resultado operacional bruto	33,82	29,01	29,35	29,55	30,36	31,46	26,53	28,51	29,29
Gastos de administración/Resultado operacional bruto	20,05	17,43	17,51	17,49	17,49	18,01	15,33	16,51	17,17
Gastos en provisiones/Resultado operacional bruto	24,57	18,65	18,90	18,75	18,66	18,94	16,15	17,05	20,79
Activos productivos/N° de empleados (UF)	50.082	53.383	54.076	54.108	53.687	53.989	54.486	54.710	55.084
Colocaciones/N° de empleados (UF)	40.385	43.030	43.848	44.098	43.326	43.094	44.000	43.906	43.826
Inversiones totales/N° de empleados (UF)	10.377	11.095	10.936	10.765	10.927	11.431	11.204	11.504	11.829

- Notas:
- (1) Corresponde al indicador de riesgo de cartera de créditos publicado en el Diario Oficial.
  - (2) Los activos productivos corresponden a la suma de colocaciones totales, inversiones totales y operaciones con pacto, menos colocaciones vencidas y bienes recibidos en pago.
  - (3) Los activos totales depurados corresponden a los activos totales contables menos: las cuentas de ajuste y control del pasivo, operaciones a futuro del pasivo y la partida "Documentos a cargo de otros bancos" (canje).
  - (4) Variación respecto a igual mes del año anterior.
  - (5) Corresponde a la variación entre el monto acumulado al mes de referencia y el monto acumulado a igual fecha del año anterior.
  - (6) Por cambios contables realizados en junio de 2001, no existen saldos comparables, razón por lo que no se muestra variación.

**EVOLUCION DE LOS ACTIVOS, PASIVOS Y RESULTADOS POR RUBRO DEL SISTEMA FINANCIERO**  
(cifras en miles de millones de pesos de cada mes)

	Dic-2000	Ago-2001	Sep-2001	Oct-2001	Nov-2001	Dic-2001	Ene-2002	Feb-2002	Mar-2002	Estructura de Activos, Pasivos y Resultados Mar-2002 (1)
<b>I. ACTIVOS</b>										
Fondos Disponibles (netos de canje)	1.751	1.473	1.617	1.728	1.581	1.730	1.796	1.645	1.520	3,45
Colocaciones totales	28.067	29.892	30.560	30.805	30.596	30.271	30.612	30.510	30.435	69,12
Colocaciones comerciales	15.490	16.292	16.676	16.843	17.013	17.125	17.103	16.954	16.848	38,26
Colocaciones de consumo	2.229	2.269	2.281	2.293	2.303	2.327	2.337	2.339	2.429	5,52
Colocaciones de comercio exterior	2.581	3.201	3.357	3.393	3.114	2.914	3.082	3.040	3.000	6,81
Colocaciones hipotecarias para la vivienda	4.684	4.912	4.915	4.980	5.031	5.023	5.035	5.038	5.056	11,48
Colocaciones interbancarias	771	787	831	797	625	419	555	581	562	1,28
Colocaciones vencidas	487	549	556	537	511	490	508	521	529	1,20
Contratos de leasing	682	831	852	875	889	898	903	911	914	2,07
Otras (incluidos sobregiros)	1.142	1.052	1.092	1.073	1.072	1.032	1.047	1.086	1.061	2,41
Operaciones con pacto	124	169	202	159	259	253	144	171	264	0,60
Inversiones totales	7.212	7.708	7.622	7.520	7.716	8.029	7.795	7.994	8.215	18,66
Activo fijo físico	845	833	835	838	838	841	839	835	832	1,89
Inversiones en sociedades y sucursales en el exterior	281	309	322	330	337	313	313	319	317	0,72
Otros activos	1.191	1.832	1.771	2.037	2.000	1.729	2.447	2.104	2.453	5,57
<b>Total</b>	<b>39.471</b>	<b>42.216</b>	<b>42.930</b>	<b>43.416</b>	<b>43.327</b>	<b>43.165</b>	<b>43.947</b>	<b>43.579</b>	<b>44.035</b>	<b>100,00</b>
<b>II. PASIVOS</b>										
Depósitos a la vista (netos de canje)	4.233	3.993	4.302	4.159	4.143	4.423	4.552	4.340	4.313	9,80
Depósitos a plazo	17.766	18.576	18.794	19.140	19.379	19.133	19.432	19.724	19.696	44,73
Obligaciones por intermediación	1.107	1.162	938	906	963	1.075	971	967	1.156	2,62
Letras de crédito	5.732	6.106	6.191	6.180	6.300	6.348	6.249	6.284	6.315	14,34
Obligaciones con el Banco Central de Chile	140	425	287	301	227	561	173	144	123	0,28
Obligaciones con otras instituciones financieras del país	789	784	848	813	638	433	568	594	574	1,30
Obligaciones con el exterior	948	1.472	1.571	1.505	1.520	1.520	1.492	1.439	1.501	3,41
Obligaciones contingentes	1.435	1.515	1.611	1.635	1.597	1.613	1.578	1.545	1.526	3,46
Otras obligaciones con costo	1.072	1.020	1.012	1.019	1.011	997	985	964	959	2,18
Bonos subordinados	958	1.082	1.105	1.145	1.141	1.128	1.131	1.132	1.122	2,55
Otros pasivos	1.008	1.613	1.711	2.007	1.784	1.337	2.155	1.757	2.233	5,07
Provisiones por activos riesgosos	713	735	746	736	726	722	729	724	740	1,68
Provisiones voluntarias	76	94	90	94	93	93	92	88	88	0,20
Capital y reservas	3.099	3.238	3.274	3.271	3.272	3.213	3.773	3.760	3.539	8,04
Utilidad del ejercicio	394	401	452	503	534	568	68	117	149	0,00
<b>Total</b>	<b>39.471</b>	<b>42.216</b>	<b>42.930</b>	<b>43.416</b>	<b>43.327</b>	<b>43.165</b>	<b>43.947</b>	<b>43.579</b>	<b>44.035</b>	<b>100,00</b>
<b>III. ESTADOS DE RESULTADO</b>										
Intereses y reajustes netos	1.482	1.156	1.359	1.547	1.586	1.631	200	306	401	3,64
Comisiones netas	284	220	247	277	305	335	30	57	85	0,77
Diferencias de precio netas	45	50	71	85	71	74	23	35	41	0,37
Diferencias de cambio netas	91	1	(64)	(91)	9	95	(54)	(33)	5	0,05
Otros ingresos de operación netos (2)	0	(9)	(12)	(16)	(27)	(28)	(2)	(4)	(6)	(0,06)
Recuperación de colocaciones e inv. castigadas (2)	28	63	70	79	89	98	8	14	21	0,19
Corrección monetaria neta	(77)	(26)	(39)	(51)	(55)	(53)	7	9	10	0,09
<b>Resultado operacional bruto</b>	<b>1.845</b>	<b>1.455</b>	<b>1.632</b>	<b>1.829</b>	<b>1.977</b>	<b>2.152</b>	<b>212</b>	<b>384</b>	<b>556</b>	<b>5,05</b>
Total gastos de apoyo	1.121	767	869	978	1.077	1.208	101	197	296	2,69
Gastos del personal y directorio	624	422	479	541	600	677	56	110	163	1,48
Gastos de administración	370	254	286	320	346	388	32	63	96	0,87
Depreciaciones y otros	127	91	104	118	131	144	13	24	37	0,34
Provisiones por activos riesgosos	453	271	308	343	369	408	34	66	116	1,05
<b>Resultado operacional neto</b>	<b>271</b>	<b>416</b>	<b>455</b>	<b>508</b>	<b>531</b>	<b>536</b>	<b>76</b>	<b>121</b>	<b>145</b>	<b>1,32</b>
Utilidad por inversión en sociedades	53	47	54	61	67	72	8	15	22	0,20
Otros ingresos y gastos netos	(5)	8	7	6	6	18	(4)	(5)	(1)	(0,01)
Provisiones voluntarias	17	18	14	19	18	18	(1)	(5)	(5)	(0,05)
Provisión para impuesto	30	52	51	53	52	40	14	20	21	0,19
<b>Utilidad del ejercicio</b>	<b>394</b>	<b>401</b>	<b>452</b>	<b>503</b>	<b>534</b>	<b>568</b>	<b>68</b>	<b>117</b>	<b>149</b>	<b>1,35</b>

(1) Los rubros de Activos y Pasivos se presentan como porcentaje de los activos totales depurados. Los rubros de Resultados se presentan en la misma forma previa anualización de los montos.  
(2) Por cambios contables realizados en junio de 2001, no existen saldos comparables, razón por lo que no se muestra variación.



**COLOCACIONES DEL SISTEMA FINANCIERO EN MONEDA CHILENA**  
**Saldos a fin de mes (en miles de millones de pesos de cada mes)**

		Efectivas			En letras de crédito	Contingentes	Vencidas	Total Colocaciones	Cart.vend.al BC o recomp. s/ Ley 18.818	Total
		No reajust.	Reajust.	Total						
1994	Diciembre	3.049	4.463	7.512	2.042	384	109	10.047	162	10.209
1995	Diciembre	4.063	5.393	9.456	2.825	489	130	12.900	117	13.017
1996	Diciembre	4.936	6.364	11.300	3.670	680	168	15.818	128	15.946
1997	Diciembre	5.736	7.952	13.688	4.479	792	206	19.165	117	19.282
1998	Diciembre	6.393	8.880	15.273	4.804	697	339	21.113	106	21.219
1999	Diciembre	5.462	9.959	15.421	5.626	669	415	22.131	106	22.237
2000	Diciembre	5.970	10.897	16.867	5.463	722	474	23.526	107	23.633
2001	Abril	6.016	10.943	16.959	5.549	654	527	23.689	107	23.796
	Mayo	5.972	11.021	16.993	5.614	652	526	23.785	107	23.892
	Junio	5.855	11.124	16.979	5.720	693	527	23.919	107	24.026
	Julio	5.744	11.100	16.844	5.774	696	528	23.842	165	24.007
	Agosto	6.645	10.404	17.049	5.804	730	531	24.114	166	24.280
	Septiembre	6.973	10.335	17.308	5.861	781	534	24.484	158	24.642
	Octubre	7.012	10.378	17.390	5.917	801	517	24.625	159	24.784
	Noviembre	6.999	10.392	17.391	5.981	832	494	24.698	165	24.863
	Diciembre	6.968	10.291	17.259	6.002	860	475	24.596	176	24.772
2002	Enero	7.295	10.141	17.436	5.995	849	489	24.769	115	24.884
	Febrero	7.347	10.056	17.403	5.977	853	499	24.732	115	24.847
	Marzo	7.433	9.980	17.413	5.988	830	509	24.740	114	24.854

**COLOCACIONES DEL SISTEMA FINANCIERO EN MONEDA EXTRANJERA**  
**Saldos a fin de mes (en millones de dólares de cada mes)**

		Efectivas	Contingentes	Vencidas	Total Colocaciones	Cart.vend.al BC o recomp. s/ Ley 18.818	Total
1994	Diciembre	3.954	1.496	39	5.489	98	5.587
1995	Diciembre	4.797	1.928	28	6.753	11	6.764
1996	Diciembre	4.603	1.911	21	6.535	13	6.548
1997	Diciembre	4.751	2.451	24	7.226	12	7.238
1998	Diciembre	4.701	2.198	34	6.933	20	6.953
1999	Diciembre	4.589	2.155	24	6.768	22	6.790
2000	Diciembre	4.981	1.732	22	6.735	19	6.754
2001	Abril	5.486	1.664	23	7.173	20	7.193
	Mayo	5.649	1.755	14	7.418	20	7.438
	Junio	5.722	1.789	25	7.536	20	7.556
	Julio	5.783	1.773	28	7.584	20	7.604
	Agosto	5.803	1.658	27	7.488	20	7.508
	Septiembre	5.835	1.636	32	7.503	20	7.523
	Octubre	5.804	1.570	28	7.402	20	7.422
	Noviembre	5.778	1.544	24	7.346	21	7.367
	Diciembre	5.685	1.572	24	7.281	21	7.302
2002	Enero	5.773	1.484	29	7.286	21	7.307
	Febrero	5.757	1.419	32	7.208	21	7.229
	Marzo	5.704	1.460	31	7.195	21	7.216

La moneda extranjera se ha convertido según tipo de cambio de representación contable a la fecha respectiva.

**DEPOSITOS Y CAPTACIONES DEL SISTEMA FINANCIERO**  
**Saldos a fin de mes (en miles de millones de pesos de cada mes)**

		Moneda chilena			Moneda Extranjera	Total
		No reajutable	Reajutable	Total		
1994	Diciembre	5.311	4.128	9.439	655	10.094
1995	Diciembre	6.899	5.363	12.262	647	12.909
1996	Diciembre	8.397	6.591	14.988	562	15.550
1997	Diciembre	8.295	8.124	16.419	588	17.007
1998	Diciembre	9.975	9.057	19.032	1.178	20.210
1999	Diciembre	9.657	10.477	20.134	1.865	21.999
2000	Diciembre	11.096	11.885	22.981	2.272	25.253
2001	Abril	11.942	12.970	24.912	2.216	27.128
	Mayo	11.812	12.364	24.176	2.206	26.382
	Junio	11.655	12.459	24.114	2.276	26.390
	Julio	10.899	12.618	23.517	2.524	26.041
	Agosto	11.755	11.582	23.337	2.621	25.958
	Septiembre	13.172	11.093	24.265	2.792	27.057
	Octubre	13.684	10.432	24.116	2.928	27.044
	Noviembre	17.666	10.600	28.266	2.962	31.228
	Diciembre	13.390	10.376	23.766	2.841	26.607
2002	Enero	15.025	9.560	24.585	2.946	27.531
	Febrero	15.502	9.413	24.915	2.930	27.845
	Marzo	15.531	9.120	24.651	2.886	27.537

La moneda extranjera se ha convertido según tipo de cambio de representación contable a la fecha respectiva.

**DEPOSITOS Y CAPTACIONES DEL SISTEMA FINANCIERO EN MONEDA CHILENA**  
**Saldos a fin de mes (en miles de millones de pesos de cada mes)**

		Cuentas Corrientes	Depósitos y Captaciones hasta 1 año			Dep. y Capt. a más de 1 año	Depósitos de Ahorro a Plazo	Bonos (*)	Otros (**)	Total Depósitos y Captaciones en MCH
			de 30 a 89 días	de 90 ds. a 1 año	Total					
1994	Diciembre	1.939	1.927	1.898	3.825	1.029	1.321	200	1.097	9.411
1995	Diciembre	2.518	2.418	2.617	5.035	1.415	1.524	184	1.555	12.231
1996	Diciembre	2.861	3.004	3.310	6.314	1.876	1.689	158	2.055	14.953
1997	Diciembre	3.121	3.455	4.347	7.802	2.301	1.881	236	1.038	16.379
1998	Diciembre	2.919	4.449	5.353	9.802	2.082	1.868	243	2.072	18.986
1999	Diciembre	3.119	4.754	4.793	9.547	3.581	1.975	449	1.397	20.068
2000	Diciembre	3.637	4.578	5.087	9.665	4.219	2.159	592	2.631	22.903
2001	Abril	3.679	4.553	5.368	9.921	4.077	2.210	596	3.415	23.898
	Mayo	3.762	4.566	5.391	9.957	4.889	2.247	601	3.254	24.710
	Junio	3.543	4.592	5.310	9.902	5.013	2.273	598	3.498	24.827
	Julio	3.491	4.286	5.324	9.610	5.149	2.282	596	5.100	26.228
	Agosto	3.392	4.952	4.625	9.577	5.100	2.282	593	2.926	23.870
	Septiembre	3.530	5.209	4.401	9.610	5.172	2.313	596	3.565	24.786
	Octubre	3.513	5.161	4.493	9.654	5.300	2.328	589	3.219	24.603
	Noviembre	3.459	4.987	4.746	9.733	5.451	2.319	593	3.331	24.886
	Diciembre	3.809	4.975	4.646	9.621	5.459	2.306	586	2.495	24.276
2002	Enero	3.832	5.662	4.020	9.682	5.013	2.299	584	3.101	24.511
	Febrero	3.643	5.926	3.776	9.702	5.305	2.290	579	3.321	24.840
	Marzo	3.458	5.969	3.753	9.722	5.369	2.293	577	3.160	24.579

Notas:

(\*) Incluye obligaciones por bonos.

(\*\*) Incluye otros saldos acreedores a plazo y a la vista y cuentas de depósito a la vista. Se excluyen las cuentas por pagar.

**PRESTAMOS OBTENIDOS EN EL BANCO CENTRAL DE CHILE  
POR EL SISTEMA FINANCIERO  
SalDOS a fin de mes (en miles de millones de pesos de cada mes)**

		<u>Hasta 1 año</u>	<u>A más de 1 año</u>			Total Ptmos. obtenidos en Bco. Central
		Préstamos	Líneas de reprogramac. de deudas	Otros préstamos	Total	
1994	Diciembre	57	164	120	284	341
1995	Diciembre	127	117	100	217	344
1996	Diciembre	113	85	91	176	289
1997	Diciembre	68	94	66	160	228
1998	Diciembre	37	76	64	140	177
1999	Diciembre	12	62	58	120	132
2000	Diciembre	35	52	52	104	139
2001	Abril	30	49	49	98	128
	Mayo	44	48	49	97	141
	Junio	210	47	49	96	306
	Julio	44	46	47	93	137
	Agosto	333	46	47	93	426
	Septiembre	195	45	47	92	287
	Octubre	211	44	46	90	301
	Noviembre	138	43	45	88	226
	Diciembre	474	43	45	88	562
2002	Enero	88	42	44	86	174
	Febrero	61	41	43	84	145
	Marzo	40	43	43	86	126

La moneda extranjera se ha convertido según tipo de cambio de representación contable a la fecha respectiva.

**PRESTAMOS OBTENIDOS EN EL EXTERIOR POR EL SISTEMA FINANCIERO  
SalDOS a fin de mes (en millones de dólares de cada mes)**

		<u>Hasta 1 año</u>	<u>A más de 1 año</u>	Total Ptmos. obtenidos en el exterior
1994	Diciembre	3.315	923	4.238
1995	Diciembre	2.827	1.153	3.980
1996	Diciembre	2.386	1.256	3.642
1997	Diciembre	747	1.387	2.134
1998	Diciembre	870	1.347	2.217
1999	Diciembre	260	1.212	1.472
2000	Diciembre	428	738	1.166
2001	Abril	468	724	1.192
	Mayo	473	695	1.168
	Junio	829	665	1.494
	Julio	843	671	1.514
	Agosto	1.066	692	1.758
	Septiembre	1.072	734	1.806
	Octubre	838	856	1.694
	Noviembre	936	868	1.804
	Diciembre	1.043	845	1.888
2002	Enero	908	879	1.787
	Febrero	851	884	1.735
	Marzo	983	859	1.842

**RESULTADOS DEL SISTEMA FINANCIERO**  
(en millones de pesos de cada mes)

	Acumulado a Diciembre 2000	Diciembre 2000 Promedio mensual	VARIACION MENSUAL (*)						Acumulado a Marzo 2002
			2001 Octubre	2001 Noviembre	2001 Diciembre	2002 Enero	Febrero 2002	Marzo 2002	
Ingresos de Operación	7.723.015	643.585	1.193.422	1.155.098	1.024.775	1.148.719	421.249	1.562.999	3.132.967
Gastos de Operación	5.800.747	483.396	983.973	1.003.058	852.182	943.888	250.939	1.391.419	2.586.246
<b>Resultado Operacional Bruto</b>	<b>1.922.268</b>	<b>160.189</b>	<b>209.449</b>	<b>152.040</b>	<b>172.592</b>	<b>204.831</b>	<b>170.310</b>	<b>171.580</b>	<b>546.721</b>
Gastos de Apoyo Operacional	1.121.227	93.436	109.768	98.519	131.264	101.494	96.003	98.322	295.819
<b>Resultado Operacional Neto</b>	<b>801.041</b>	<b>66.753</b>	<b>99.681</b>	<b>53.521</b>	<b>41.328</b>	<b>103.337</b>	<b>74.307</b>	<b>73.258</b>	<b>250.902</b>
Otros Ingresos Netos	152.620	12.718	712	6.800	16.992	5.792	9.414	10.498	25.704
Corrección Monetaria	(76.916)	(6.410)	(11.639)	(4.044)	1.641	7.120	2.136	300	9.557
<b>Resultado antes de Provisiones</b>	<b>876.745</b>	<b>73.062</b>	<b>88.755</b>	<b>56.276</b>	<b>59.960</b>	<b>116.249</b>	<b>85.857</b>	<b>84.056</b>	<b>286.163</b>
Provisiones por Activos Riesgosos	453.381	37.782	34.649	26.050	38.470	34.223	31.303	50.116	115.642
<b>Excedente antes del Impuesto</b>	<b>423.364</b>	<b>35.280</b>	<b>54.106</b>	<b>30.227</b>	<b>21.490</b>	<b>82.026</b>	<b>54.554</b>	<b>33.941</b>	<b>170.521</b>
Impuesto a la Renta	29.665	2.472	2.724	(906)	(12.442)	14.326	5.355	1.675	21.356
<b>Resultado Neto</b>	<b>393.699</b>	<b>32.808</b>	<b>51.381</b>	<b>31.132</b>	<b>33.932</b>	<b>67.700</b>	<b>49.199</b>	<b>32.265</b>	<b>149.164</b>

(\*) Corresponde a los resultados de cada mes.

**COLOCACIONES EN LETRAS DE CREDITO**  
**Saldos a fin de mes**

	Coloc.Hipot. Total Coloc. %	TOTAL			VIVIENDA			FINES GENERALES		
		Vigente (miles UF)	Dividendos en cartera vencida (miles UF)	Número de Operac.	Vigente (miles UF)	Dividendos en cartera vencida (miles UF)	Número de Operac.	Vigente (miles UF)	Dividendos en cartera vencida (miles UF)	Número de Operac.
<b>1999</b>										
Septiembre	21,14	336.112	3.495	533.404	197.323	1.403	477.802	138.788	2.092	55.602
Octubre	21,01	337.993	3.463	535.085	197.674	1.403	479.081	140.319	2.060	56.004
Noviembre	20,60	339.669	3.542	536.728	198.063	1.432	480.237	141.606	2.110	56.491
Diciembre	20,91	342.657	3.558	533.393	200.139	1.434	476.592	142.519	2.124	56.801
<b>2000</b>										
Enero	21,00	343.491	3.681	534.079	200.908	1.437	476.992	142.583	2.244	57.087
Febrero	21,16	343.863	3.783	536.781	201.103	1.469	479.654	142.761	2.314	57.127
Marzo	21,06	344.224	3.883	540.034	201.430	1.535	482.433	142.794	2.347	57.601
Abril	20,91	343.893	4.307	541.225	201.010	1.609	483.482	142.883	2.698	57.743
Mayo	21,15	345.107	4.601	543.888	201.276	1.748	485.577	143.831	2.853	58.311
Junio	20,07	345.870	4.601	551.180	202.061	1.806	492.633	143.810	2.795	58.547
Julio	20,05	346.291	4.638	548.276	202.418	1.763	489.978	143.873	2.875	58.298
Agosto	20,05	347.261	4.652	550.536	203.035	1.733	491.995	144.226	2.919	58.541
Septiembre	20,03	347.850	4.784	553.099	203.774	1.774	494.276	144.077	3.010	58.823
Octubre	19,84	348.608	4.728	554.864	204.244	1.742	495.744	144.364	2.986	59.120
Noviembre	19,77	350.175	4.692	557.227	204.831	1.732	497.728	145.344	2.960	59.499
Diciembre	19,65	350.167	4.880	550.836	205.377	1.768	491.148	144.790	3.112	59.688
<b>2001</b>										
Enero	19,74	350.914	4.902	552.675	206.143	1.771	492.700	144.771	3.131	59.975
Febrero	19,70	351.366	5.131	553.394	206.554	1.775	493.454	144.813	3.356	59.940
Marzo	19,62	353.281	5.415	563.356	207.926	1.884	501.101	145.355	3.530	62.255
Abril	19,34	353.809	5.581	558.321	208.640	1.922	497.890	145.169	3.660	60.431
Mayo	19,76	322.854	5.419	534.900	187.422	1.782	478.770	135.433	3.637	56.130
Junio	19,51	361.170	5.685	566.244	213.395	1.913	504.819	147.776	3.752	61.425
Julio	19,65	345.804	5.225	558.474	207.948	1.757	500.842	137.856	3.468	57.632
Agosto	19,47	365.966	5.665	572.512	216.875	1.846	510.090	149.090	3.819	62.145
Septiembre	19,31	367.718	5.932	575.734	218.086	1.934	513.211	149.632	3.998	62.523
Octubre	19,30	368.462	5.967	578.409	218.883	1.907	515.654	149.579	4.059	62.755
Noviembre	19,55	371.355	5.886	580.637	220.260	1.897	517.897	151.095	3.989	62.740
Diciembre	19,99	372.331	5.971	575.566	221.232	2.040	512.536	151.099	3.932	63.030
<b>2002</b>										
Enero	19,68	372.512	6.149	577.334	221.819	2.086	514.182	150.693	4.063	63.152
Febrero	19,61	371.911	6.335	579.361	222.079	2.194	516.189	149.832	4.141	63.172
Marzo	19,60	372.661	6.420	582.332	223.438	2.260	519.490	149.223	4.160	62.842

## CHEQUES PRESENTADOS Y SU PORCENTAJE DE PROTESTO

	Número de cheques presentados	% del número de cheques protestados por				Valor de cheques presentados (en MM\$)	% del valor de cheques protestados por			
		Cta. cerrad. o F. Fdos.	Orden no pago	Causas Formales	Total		Cta. cerrad. o F. Fdos.	Orden no pago	Causas Formales	Total
<b>1999</b>										
Septiembre	25.044.811	0,34	0,08	0,12	0,54	41.213.909	0,08	0,03	0,08	0,19
Octubre	24.404.296	0,36	0,08	0,13	0,57	40.032.202	0,09	0,03	0,07	0,19
Noviembre	25.849.195	0,34	0,08	0,12	0,54	41.553.914	0,09	0,03	0,08	0,19
Diciembre	32.875.630	0,27	0,06	0,10	0,44	43.378.629	0,09	0,03	0,07	0,20
<b>2000</b>										
Enero	24.498.603	0,35	0,08	0,15	0,58	41.253.825	0,11	0,03	0,10	0,25
Febrero	22.811.972	0,34	0,08	0,14	0,56	38.852.912	0,09	0,03	0,09	0,21
Marzo	26.813.586	0,31	0,07	0,13	0,51	45.350.152	0,08	0,03	0,08	0,19
Abril	23.547.999	0,32	0,07	0,12	0,51	41.044.524	0,08	0,03	0,07	0,18
Mayo	23.896.985	0,36	0,08	0,13	0,57	36.175.833	0,11	0,04	0,11	0,25
Junio	25.038.026	0,31	0,07	0,12	0,50	41.277.532	0,08	0,03	0,09	0,20
Julio	25.269.607	0,32	0,01	0,01	0,52	44.010.609	0,08	0,03	0,06	0,17
Agosto	26.962.248	0,34	0,09	0,12	0,55	46.850.810	0,09	0,03	0,05	0,17
Septiembre	23.898.223	0,37	0,09	0,12	0,58	39.269.813	0,10	0,03	0,05	0,18
Octubre	26.613.474	0,40	0,10	0,12	0,62	44.607.058	0,11	0,03	0,06	0,20
Noviembre	25.818.247	0,38	0,09	0,13	0,60	43.944.737	0,10	0,03	0,05	0,19
Diciembre	25.838.107	0,38	0,09	0,12	0,59	46.153.445	0,10	0,03	0,07	0,20
<b>2001</b>										
Enero	26.371.109	0,41	0,10	0,16	0,67	49.351.744	0,11	0,04	0,07	0,22
Febrero	21.559.641	0,39	0,10	0,15	0,64	42.856.574	0,09	0,03	0,06	0,18
Marzo	25.598.791	0,36	0,09	0,14	0,59	48.910.216	0,09	0,03	0,06	0,17
Abril	24.534.376	0,38	0,09	0,14	0,61	48.750.076	0,12	0,03	0,05	0,21
Mayo	25.455.535	0,40	0,09	0,14	0,64	45.304.846	0,25	0,04	0,07	0,35
Junio	22.899.232	0,34	0,09	0,14	0,65	42.402.145	0,09	0,03	0,06	0,18
Julio	24.803.145	0,38	0,10	0,14	0,62	45.938.027	0,09	0,03	0,06	0,18
Agosto	25.117.529	0,36	0,10	0,14	0,60	45.240.707	0,09	0,03	0,06	0,18
Septiembre	21.702.991	0,40	0,10	0,14	0,64	37.025.499	0,10	0,03	0,06	0,20
Octubre	26.337.831	0,41	0,11	0,15	0,67	50.902.480	0,09	0,04	0,06	0,19
Noviembre	24.471.619	0,39	0,09	0,14	0,62	45.297.964	0,09	0,03	0,06	0,18
Diciembre	24.321.341	0,37	0,09	0,14	0,60	43.646.664	0,09	0,03	0,08	0,20
<b>2002</b>										
Enero	25.788.588	0,43	0,11	0,18	0,72	46.362.899	0,11	0,04	0,09	0,25
Febrero	20.484.087	0,38	0,10	0,16	0,64	40.537.944	0,09	0,03	0,10	0,22
Marzo	22.592.742	0,36	0,09	0,14	0,59	44.443.932	0,08	0,03	0,08	0,18

## LETRAS Y PAGARES PRESENTADOS Y SU PORCENTAJE DE PROTESTO

	Número de documentos presentados	% del número de letras y pagarés		Valor de documentos presentados (MM\$)	% del valor de letras y pagarés	
		Impagos	Protestados		Impagos	Protestados
<b>1999</b>						
Septiembre	323.341	16,41	10,18	119.718	13,26	7,37
Octubre	323.025	17,12	9,22	115.870	14,36	6,23
Noviembre	325.442	17,29	8,44	120.905	13,26	5,50
Diciembre	308.738	17,18	9,20	123.970	14,73	5,75
<b>2000</b>						
Enero	278.767	16,83	10,37	136.156	13,65	5,16
Febrero	251.166	18,23	8,75	124.373	12,48	4,94
Marzo	293.577	18,47	7,75	140.935	11,75	4,73
Abril	272.853	17,15	7,14	165.194	22,71	3,56
Mayo	330.042	17,10	6,94	164.936	16,05	4,29
Junio	309.855	16,70	7,70	142.674	13,31	4,38
Julio	320.447	16,12	8,34	165.577	18,24	4,44
Agosto	336.211	21,06	8,33	141.076	12,83	5,05
Septiembre	312.797	23,62	7,83	142.810	18,65	4,44
Octubre	330.025	21,80	8,08	152.317	21,29	5,30
Noviembre	311.352	22,71	8,27	141.365	16,10	4,70
Diciembre	308.559	22,97	7,74	133.397	14,55	4,58
<b>2001</b>						
Enero	278.074	23,72	9,18	199.590	8,89	3,54
Febrero	239.066	27,35	8,82	134.044	20,80	4,90
Marzo	287.496	24,06	8,49	138.506	15,45	4,63
Abril	276.525	22,14	7,49	199.040	25,16	15,02
Mayo	297.263	21,16	7,92	158.448	18,41	4,09
Junio	281.660	20,81	8,01	153.171	20,24	3,74
Julio	258.988	21,96	8,14	143.494	24,53	3,44
Agosto	255.398	18,87	9,96	216.026	45,01	2,81
Septiembre	229.438	22,52	9,62	181.450	12,67	2,90
Octubre	246.667	20,44	9,97	128.902	17,56	4,53
Noviembre	222.825	20,13	10,55	108.116	16,82	5,16
Diciembre	223.064	21,80	9,23	160.619	12,19	2,90
<b>2002</b>						
Enero	206.217	22,56	10,95	138.114	16,94	4,64
Febrero	167.037	25,01	10,31	124.544	17,27	3,59
Marzo	199.513	24,01	8,27	137.531	19,88	3,02

Nota:

No se consideran los documentos emitidos por la institución financiera por la cancelación de un préstamo.

## **INDICADORES ECONOMICOS**





## INDICE DE PRECIOS AL CONSUMIDOR, UNIDAD DE FOMENTO Y DOLAR DE REPRESENTACION CONTABLE

		I.P.C. (1)			U.F (2)			Dólar de representación contable (3)		
		Indice general	Variación		Valor (último día del mes) \$	Variación		Valor (último día del mes) \$	Variación	
			mensual	acumulado en el año		mensual	acumulado en el año		mensual	acumulado en el año
			%	%		%	%		%	%
1992	Diciembre	198,31	0,1	12,7	9.423,56	1,4	13,7	382,33	0,3	2,0
1993	Diciembre	222,57	0,2	12,2	10.623,18	0,8	12,7	431,04	2,5	12,7
1994	Diciembre	242,48	0,3	8,9	11.533,17	0,6	8,6	404,09	-3,0	-6,3
1995	Diciembre	262,36	0,3	8,2	12.482,81	0,3	8,2	407,13	-1,7	0,8
1996	Diciembre	279,76	0,4	6,6	13.280,43	0,5	6,4	424,97	1,0	4,4
1997	Diciembre	296,67	0,1	6,0	14.096,93	0,4	6,1	439,81	1,0	3,5
1998	Diciembre	310,51	0,5	4,7	14.685,39	0,3	4,2	473,77	1,6	7,7
1999	Enero	99,67	-0,3	-0,3	14.741,74	0,4	0,4	483,25	2,0	2,0
	Febrero	99,74	0,1	0,3	14.733,03	-0,1	0,3	498,74	3,2	5,3
	Marzo	100,37	0,6	0,4	14.729,25	0,0	0,3	483,83	-3,0	2,1
	Abril	100,75	0,4	0,8	14.795,36	0,4	0,7	486,30	0,5	2,6
	Mayo	100,87	0,1	0,9	14.863,98	0,5	1,2	493,26	1,4	4,1
	Junio	101,01	0,1	1,0	14.891,64	0,1	1,4	518,90	5,2	9,5
	Julio	101,08	0,1	1,1	14.906,67	0,1	1,5	515,97	-0,6	8,9
	Agosto	101,28	0,2	1,3	14.921,58	0,1	1,6	516,98	0,2	9,1
	Septiembre	101,51	0,2	1,5	14.946,80	0,2	1,8	531,11	2,7	12,1
	Octubre	101,87	0,4	1,9	14.976,98	0,2	2,0	547,57	3,1	15,6
	Noviembre	102,04	0,2	2,0	15.027,60	0,3	2,3	545,51	-0,4	15,2
	Diciembre	102,31	0,3	2,3	15.066,96	0,3	2,6	527,70	-3,3	11,4
2000	Enero	102,49	0,2	0,2	15.107,78	0,3	0,3	517,89	-1,9	-1,9
	Febrero	103,06	0,6	0,7	15.141,78	0,2	0,5	503,98	-2,7	-4,5
	Marzo	103,81	0,7	1,5	15.215,63	0,5	1,0	501,41	-0,5	-5,0
	Abril	104,31	0,5	2,0	15.316,69	0,7	1,7	515,61	2,8	-2,3
	Mayo	104,53	0,2	2,2	15.403,19	0,6	2,2	524,77	1,8	-0,6
	Junio	104,77	0,2	2,4	15.447,10	0,3	2,5	538,61	2,6	2,1
	Julio	104,91	0,1	2,5	15.478,29	0,2	2,7	556,38	3,3	5,4
	Agosto	105,18	0,3	2,8	15.498,26	0,1	2,8	562,44	1,1	6,6
	Septiembre	105,82	0,6	3,4	15.535,30	0,2	3,1	565,37	0,5	7,1
	Octubre	106,46	0,6	4,1	15.615,42	0,5	3,6	571,94	1,2	8,4
	Noviembre	106,82	0,3	4,4	15.708,21	0,6	4,3	580,37	1,5	10,0
	Diciembre	106,94	0,1	4,5	15.769,92	0,4	4,7	572,68	-1,3	8,5
2001	Enero	107,30	0,3	0,3	15.794,84	0,2	0,2	563,62	-1,6	-1,6
	Febrero	106,97	-0,3	0,0	15.831,57	0,2	0,4	567,21	0,6	-1,0
	Marzo	107,48	0,5	0,5	15.813,07	-0,1	0,3	592,91	4,5	3,5
	Abril	107,97	0,5	1,0	15.854,54	0,3	0,5	599,89	1,2	4,8
	Mayo	108,44	0,4	1,4	15.934,58	0,5	1,0	610,53	1,8	6,6
	Junio	108,50	0,1	1,5	16.002,32	0,4	1,5	626,65	2,6	9,4
	Julio	108,29	-0,2	1,3	16.032,87	0,2	1,7	664,38	6,0	16,0
	Agosto	109,16	0,8	2,1	16.014,75	-0,1	1,6	660,57	-0,6	15,3
	Septiembre	109,96	0,7	2,8	16.094,96	0,5	2,1	696,23	5,4	21,6
	Octubre	110,11	0,1	3,0	16.213,55	0,7	2,8	716,62	2,9	25,1
	Noviembre	110,10	0,0	3,0	16.257,78	0,3	3,1	681,90	-4,8	19,1
	Diciembre	109,76	-0,3	2,6	16.262,66	0,0	3,1	656,20	-3,8	14,6
2002	Enero	109,67	-0,1	-0,1	16.228,02	-0,2	-0,2	678,19	3,4	3,4
	Febrero	109,68	0,0	-0,1	16.202,87	-0,2	-0,4	675,30	2,9	2,9
	Marzo	110,26	0,5	0,5	16.197,66	0,0	-0,4	664,44	-1,6	1,3

**Notas:**

% Variación mensual: considera la variación desde el último día del mes anterior hasta el último del mes respectivo.

% Variación acumulada: considera la variación desde el último día del año precedente hasta el último del mes respectivo.

1) Fuente: Instituto Nacional de Estadísticas. La base de cálculo cambió en abril de 1989=100 y posteriormente en enero de 1999=100.

2) Mediante Decreto Supremo N° 613 de 19.07.77, se determinó fijar valores diarios para la Unidad de Fomento, sobre la base de indexar dichos valores, mensualmente de acuerdo con la variación experimentada por el Índice de Precios al Consumidor fijado por el INE durante el mes anterior a aquél para el cual se calcula la UF.

3) Hasta diciembre de 1990, el tipo de cambio de representación contable fue fijado teniendo como referencia el valor del dólar acuerdo N° 1658. Durante 1991, el citado tipo de cambio fue ajustándose progresivamente hacia el valor del dólar observado, proceso que culminó en diciembre de 1991.

**ESTADISTICAS DIARIAS DEL VALOR DE LA UNIDAD DE FOMENTO  
Y COTIZACION DEL DOLAR (en pesos)**

Día	UNIDAD DE FOMENTO	COTIZACION DEL DOLAR	
		OBSERVADO (1) Acdo. Nº 1.458	REFERENCIA (2) Acdo. Nº 227
<b>2002</b>			
10 de febrero	16.213,29	-	-
11 de febrero	16.212,71	686,25	549,36
12 de febrero	16.212,13	685,14	549,68
13 de febrero	16.211,55	681,05	549,50
14 de febrero	16.210,97	675,16	549,98
15 de febrero	16.210,39	675,78	550,03
16 de febrero	16.209,82	-	-
17 de febrero	16.209,24	-	-
18 de febrero	16.208,66	677,91	550,06
19 de febrero	16.208,08	675,76	550,47
20 de febrero	16.207,50	672,81	550,05
21 de febrero	16.206,92	671,86	550,54
22 de febrero	16.206,34	674,64	550,54
23 de febrero	16.205,76	-	-
24 de febrero	16.205,18	-	-
25 de febrero	16.204,60	675,39	550,51
26 de febrero	16.204,02	675,04	550,89
27 de febrero	16.203,44	672,67	551,32
28 de febrero	16.202,87	675,30	551,26
1 de marzo	16.202,29	672,30	550,96
2 de marzo	16.201,71	-	-
3 de marzo	16.201,13	-	-
4 de marzo	16.200,55	670,67	551,14
5 de marzo	16.199,97	666,64	550,72
6 de marzo	16.199,39	665,84	550,73
7 de marzo	16.198,81	668,29	549,67
8 de marzo	16.198,23	666,71	549,44
9 de marzo	16.197,66	-	-
10 de marzo	16.197,66	-	-
11 de marzo	16.197,66	661,85	549,92
12 de marzo	16.197,66	661,38	550,08
13 de marzo	16.197,66	662,59	550,26
14 de marzo	16.197,66	659,55	549,66
15 de marzo	16.197,66	655,44	549,39
16 de marzo	16.197,66	-	-
17 de marzo	16.197,66	-	-
18 de marzo	16.197,66	656,69	550,38
19 de marzo	16.197,66	656,15	550,28
20 de marzo	16.197,66	656,76	550,41
21 de marzo	16.197,66	657,47	550,56
22 de marzo	16.197,66	660,54	550,91
23 de marzo	16.197,66	-	-
24 de marzo	16.197,66	-	-
25 de marzo	16.197,66	665,50	551,42
26 de marzo	16.197,66	670,53	551,58
27 de marzo	16.197,66	665,94	551,48
28 de marzo	16.197,66	664,44	551,67
29 de marzo	16.197,66	-	-
30 de marzo	16.197,66	-	-
31 de marzo	16.197,66	-	-
1 de abril	16.197,66	655,90	551,97
2 de abril	16.197,66	657,29	551,46
3 de abril	16.197,66	656,28	551,34
4 de abril	16.197,66	658,23	550,94
5 de abril	16.197,66	662,78	551,45
6 de abril	16.197,66	-	-
7 de abril	16.197,66	-	-
8 de abril	16.197,66	652,74	551,55
9 de abril	16.197,66	648,07	551,70

- (1) El Comité Ejecutivo del Banco Central, en sesión 1.458 de 06-08-82, acordó publicar diariamente el tipo de cambio del dólar USA en función de las transacciones efectuadas por empresas bancarias el día hábil bancario anterior. Este tipo de cambio se utiliza para establecer el monto en pesos que corresponda pagar por concepto de derechos aduaneros y otros gravámenes o impuestos en relación al valor de las monedas extranjeras, además de otras determinaciones de carácter aduanero o tributario que corresponda efectuar.
- (2) El Consejo del Banco Central, en sesión 227 de 03-07-92, acordó que el tipo de cambio para las operaciones que realice dicho Organismo en el mercado de divisas, se determinará sobre la base de una "canasta referencial de monedas" (CRM), compuesta por 0,3497 unidades de dólares estadounidenses; 0,3182 unidades de marcos alemanes y 17,45 unidades de yenes japoneses. El valor así fijado para el 03-07-92, fue de \$ 271,41, el que se reajusta diariamente a partir de esa misma fecha, según la variación que experimente la UF, y al cual se le deduce diariamente un importe equivalente a la tasa de inflación externa que el Consejo del Banco Central estime para el período respectivo.

## EQUIVALENCIAS DE MONEDAS EXTRANJERAS Y ORO SELLADO CHILENO PARA EFECTOS DE REPRESENTACION CONTABLE

País	Moneda	AI 28-02-2002		AI 31-03-2002	
		Monedas Extranjeras por dólar USA		Monedas Extranjeras por dólar USA	
Argentina	Peso	2,0900	323,11	2,9250	227,16
Australia	Dólar	1,9402	348,06	1,8961	350,42
Bolivia	Boliviano	6,9600	97,03	7,0189	94,66
Brasil	Real	2,3560	286,63	2,3230	286,03
Canadá	Dólar	1,6078	420,01	1,5949	416,60
China Popular	Yuan	8,2766	81,59	8,2672	80,37
Colombia	Peso	2.310,0000	0,29	2.268,0000	0,29
Dinamarca	Corona	8,5987	78,54	8,5120	78,06
Ecuador	Sucre	25.000,0000	0,03	25.000,0000	0,03
Emiratos Arabes Unidos	Dirham	3,6726	183,88	3,6725	180,92
Estados Unidos	Dólar	1,0000	675,30	1,0000	664,44
Gran Bretaña	Libra	0,7064	955,97	0,7023	946,09
Hong Kong	Dólar	7,7989	86,59	7,7993	85,19
India	Rupia	48,7100	13,86	48,7300	13,64
Japón	Yen	134,3900	5,02	132,6000	5,01
México	Nuevo Peso	9,0965	74,24	9,0110	73,74
Noruega	Corona	8,9200	75,71	8,8192	75,34
Nueva Zelandia	Dólar	2,3838	283,29	2,2967	289,30
Paraguay	Guaraní	4.946,1001	0,14	4.906,6001	0,14
Perú	Nuevo Sol	3,4720	194,50	3,4435	192,95
Singapur	Dólar	1,8366	367,69	1,8439	360,34
Sudáfrica	Rand	11,3796	59,34	11,4225	58,17
Suecia	Corona	10,5069	64,27	10,3385	64,27
Suiza	Franco	1,7082	395,33	1,6775	396,09
Taiwan	Dólar	35,0550	19,26	34,9300	19,02
Uruguay	Peso	14,7000	45,94	15,7500	42,19
Venezuela	Bolívar	1.070,0000	0,63	920,0000	0,72
U.E.M.	Euro	1,1577	583,31	1,1456	579,99
CHILE	Peso Oro Sellado Chileno		1.181,99		1.169,24

Nota: La Superintendencia de Bancos e Instituciones Financieras fija el valor del dólar de representación contable en base al tipo de cambio de referencia (Acdo. 1.658 ), es decir, aquel que se utiliza para las operaciones que realiza en el mercado de divisas el Banco Central de Chile. La equivalencia de las demás monedas extranjeras se establece según la paridad que éstas tengan con el dólar norteamericano.

## TASA DE INTERES PROMEDIO DE LOS DEPOSITOS Y CAPTACIONES EN MONEDA CHILENA NO REAJUSTABLES

		A menos de 30 ds.		De 30 a 89 ds.		De 90 ds. a 1 año		A más de 1 año		Total	
		Tasa mensual % (1)	Monto MM\$	Tasa mensual %	Monto MM\$	Tasa mensual %	Monto MM\$	Tasa mensual %	Monto MM\$	Tasa mensual %	Monto MM\$
2001	Octubre			0,52	3.274.773	0,59	743.815	0,68	140.584	0,54	4.159.172
	Noviembre			0,51	2.717.315	0,58	346.881	0,63	90.170	0,52	3.154.366
	Diciembre			0,51	2.723.914	0,57	362.292	0,58	50.710	0,52	3.136.916
2002	Enero			0,48	3.838.369	0,52	778.105	0,55	163.785	0,49	4.780.259
	Febrero			0,45	3.420.034	0,48	379.977	0,53	161.495	0,46	3.961.506
	Marzo			0,38	3.471.609	0,42	454.910	0,46	162.139	0,39	4.088.658

La tasa de interés corresponde al interés promedio ponderado.

La columna monto corresponde a la suma de los montos transados cada día del mes correspondiente.

Los antecedentes están referidos a casas matrices y sucursales en la Región Metropolitana.

(1) Operaciones no autorizadas por Ley.

## TASA DE INTERES PROMEDIO DE LOS DEPOSITOS Y CAPTACIONES EN MONEDA CHILENA REAJUSTABLES SEGUN UF

		A menos de 30 ds.		De 30 a 89 ds.		De 90 ds. a 1 año		A más de 1 año		Total	
		Tasa anual % (1)	Monto MM\$	Tasa anual %	Monto MM\$	Tasa anual %	Monto MM\$	Tasa anual %	Monto MM\$	Tasa anual %	Monto MM\$
2001	Octubre			1,90	563	2,40	1.438.337	4,06	238.340	2,64	1.677.240
	Noviembre			4,44	331	4,67	738.650	4,38	251.246	4,60	990.227
	Diciembre			5,54	350	5,24	384.839	4,72	162.283	5,09	547.472
2002	Enero			5,49	742	5,80	789.174	4,54	194.459	5,55	984.375
	Febrero			4,55	24	4,66	524.387	4,18	376.983	4,46	901.394
	Marzo			0,30	6	2,13	314.975	3,58	172.265	2,64	487.246

La tasa de interés corresponde al interés promedio ponderado.

La columna monto corresponde a la suma de los montos transados cada día del mes correspondiente.

Los antecedentes están referidos a casas matrices y sucursales en la Región Metropolitana.

(1) Operaciones no autorizadas por Ley.

## TASA DE INTERES PROMEDIO DE LOS DEPOSITOS Y CAPTACIONES EN MONEDA CHILENA REAJUSTABLES SEGUN TIPO DE CAMBIO

		A menos de 30 ds.		De 30 a 89 ds.		De 90 ds. a 1 año		A más de 1 año		Total	
		Tasa anual % (1)	Monto MM\$	Tasa anual %	Monto MM\$	Tasa anual %	Monto MM\$	Tasa anual %	Monto MM\$	Tasa anual %	Monto MM\$
2001	Octubre			6,40	3.208	1,62	13.031	0,00	0	2,56	16.239
	Noviembre			5,47	2.565	0,45	435	0,00	0	4,74	3.000
	Diciembre			7,07	2.802	0,98	865	0,00	0	5,63	3.667
2002	Enero			1,44	806	1,58	11.563	0,00	0	1,57	12.369
	Febrero			1,63	1.517	5,48	218	0,00	0	2,11	1.735
	Marzo			1,80	700	4,62	33	0,00	0	1,93	733

La tasa de interés corresponde al interés promedio ponderado.

La columna monto corresponde a la suma de los montos transados cada día del mes correspondiente.

Los antecedentes están referidos a casas matrices y sucursales en la Región Metropolitana.

(1) Operaciones no autorizadas por Ley.

## TASA DE INTERES PROMEDIO DE LOS DEPOSITOS Y CAPTACIONES INTERBANCARIOS NO REAJUSTABLES. MONEDA CHILENA

		A menos de 30 ds.		De 30 a 89 ds.		De 90 ds. a 1 año		A más de 1 año		Total	
		Tasa mensual %	Monto MM\$	Tasa mensual %	Monto MM\$	Tasa mensual %	Monto MM\$	Tasa mensual %	Monto MM\$	Tasa mensual %	Monto MM\$
2001	Octubre	0,53	6.909.000	0,58	16.000	0,63	51.000	0,69	6.000	0,53	6.982.000
	Noviembre	0,52	6.091.025	0,57	1.500	0,53	6.500	0,65	1.000	0,52	6.100.025
	Diciembre	0,52	4.679.910	0,55	13.000	0,00	0	0,00	0	0,52	4.692.910
2002	Enero	0,48	5.956.228	0,53	13.429	0,51	23.000	0,00	0	0,48	5.992.657
	Febrero	0,47	5.588.980	0,46	3.000	0,46	1.000	0,00	0	0,47	5.592.980
	Marzo	0,40	5.996.630	0,43	3.000	0,38	760	0,00	0	0,40	6.000.390

La tasa de interés corresponde al interés promedio ponderado.

La columna monto corresponde a la suma de los montos transados cada día del mes correspondiente.

Los antecedentes están referidos a casas matrices y sucursales en la Región Metropolitana.

## TASA DE INTERES PROMEDIO DE LOS DEPOSITOS Y CAPTACIONES INTERBANCARIOS REAJUSTABLES SEGUN UF

		A menos de 30 ds.		De 30 a 89 ds.		De 90 ds. a 1 año		A más de 1 año		Total	
		Tasa anual %	Monto MM\$	Tasa anual %	Monto MM\$	Tasa anual %	Monto MM\$	Tasa anual %	Monto MM\$	Tasa anual %	Monto MM\$
2001	Octubre	0,20	500	3,56	8.100	3,80	1.057.850	0,00	0	3,80	1.066.450
	Noviembre	0,00	0	6,30	1.000	6,04	4.616	0,00	0	6,09	5.616
	Diciembre	0,00	0	4,71	9.848	5,44	24.650	0,00	0	5,23	34.498
2002	Enero	3,90	6.060	7,06	13.000	0,00	0	0,00	0	6,06	19.080
	Febrero	0,00	0	0,00	0	5,50	1.500	0,00	0	5,50	1.500
	Marzo	0,00	0	0,60	2.000	2,16	7.000	0,00	0	1,81	9.000

La tasa de interés corresponde al interés promedio ponderado.

La columna monto corresponde a la suma de los montos transados cada día del mes correspondiente.

Los antecedentes están referidos a casas matrices y sucursales en la Región Metropolitana.

## TASA DE INTERES PROMEDIO DE LOS PRESTAMOS EN MONEDA CHILENA NO REAJUSTABLES

		A menos de 30 ds.		De 30 a 89 ds.		De 90 ds. a 1 año		A más de 1 año		Total	
		Tasa mensual %	Monto MM\$	Tasa mensual %	Monto MM\$	Tasa mensual %	Monto MM\$	Tasa mensual %	Monto MM\$	Tasa mensual %	Monto MM\$
2001	Octubre	0,76	2.210.772	0,86	565.938	1,36	1.134.294	1,66	223.087	0,99	4.134.091
	Noviembre	0,73	2.096.416	0,83	545.028	1,35	1.114.817	1,78	200.732	0,97	3.956.993
	Diciembre	0,77	1.541.313	0,86	492.097	1,31	1.136.375	1,79	229.060	1,03	3.398.845
2002	Enero	0,71	1.507.341	0,77	578.889	1,36	1.021.946	1,73	262.077	1,00	3.370.253
	Febrero	0,66	1.462.645	0,76	358.317	1,35	758.933	1,88	202.039	0,95	2.781.934
	Marzo	0,52	2.237.899	0,65	494.190	1,30	752.759	1,69	307.843	0,79	3.792.691

La tasa de interés corresponde al interés promedio ponderado.

La columna monto corresponde a la suma de los montos transados cada día del mes correspondiente.

Los antecedentes están referidos a casas matrices y sucursales en la Región Metropolitana.

## TASA DE INTERES PROMEDIO DE LOS PRESTAMOS EN MONEDA CHILENA REAJUSTABLES SEGUN UF

		A menos de 30 ds.		De 30 a 89 ds.		De 90 ds. a 1 año		A más de 1 año		Total	
		Tasa anual %	Monto MM\$	Tasa anual %	Monto MM\$	Tasa anual %	Monto MM\$	Tasa anual %	Monto MM\$	Tasa anual %	Monto MM\$
2001	Octubre	4,27	81.371	5,01	160.111	5,29	420.458	5,70	141.849	5,20	803.789
	Noviembre	8,03	90.379	7,83	102.254	7,28	286.600	7,08	154.052	7,43	633.285
	Diciembre	8,20	82.860	8,04	154.018	7,53	400.906	7,30	198.550	7,64	836.334
2002	Enero	8,46	42.388	8,81	110.108	7,58	366.648	7,25	154.698	7,76	673.842
	Febrero	7,43	58.863	7,98	74.963	6,99	176.973	6,79	103.772	7,18	414.571
	Marzo	6,28	28.032	4,84	72.757	5,02	209.297	6,50	103.140	5,44	413.226

La tasa de interés corresponde al interés promedio ponderado.  
La columna monto corresponde a la suma de los montos transados cada día del mes correspondiente.  
Los antecedentes están referidos a casas matrices y sucursales en la Región Metropolitana.

## TASA DE INTERES PROMEDIO DE LOS PRESTAMOS EN MONEDA CHILENA REAJUSTABLES SEGUN TIPO DE CAMBIO

		A menos de 30 ds.		De 30 a 89 ds.		De 90 ds. a 1 año		A más de 1 año		Total	
		Tasa anual %	Monto MM\$	Tasa anual %	Monto MM\$	Tasa anual %	Monto MM\$	Tasa anual %	Monto MM\$	Tasa anual %	Monto MM\$
2001	Octubre	5,01	53	6,49	2.334	5,27	1.875	4,89	8.354	5,24	12.616
	Noviembre	5,70	773	4,75	5.354	5,61	2.413	5,42	5.016	5,21	13.556
	Diciembre	3,16	906	5,31	612	4,38	712	3,72	35.992	3,74	38.219
2002	Enero	5,72	383	3,01	1.009	5,19	2.055	0,00	0	4,61	3.447
	Febrero	3,62	1.467	4,51	1.081	4,59	1.039	5,80	3.405	4,96	6.992
	Marzo	2,04	1.207	5,83	1.870	2,84	8.818	3,21	1.006	3,23	12.901

La tasa de interés corresponde al interés promedio ponderado.  
La columna monto corresponde a la suma de los montos transados cada día del mes correspondiente.  
Los antecedentes están referidos a casas matrices y sucursales en la Región Metropolitana.

## TASA DE INTERES PROMEDIO DE LOS PRESTAMOS INTERBANCARIOS NO REAJUSTABLES. MONEDA CHILENA

		A menos de 30 ds.		De 30 a 89 ds.		De 90 ds. a 1 año		A más de 1 año		Total	
		Tasa mensual %	Monto MM\$	Tasa mensual %	Monto MM\$	Tasa mensual %	Monto MM\$	Tasa mensual %	Monto MM\$	Tasa mensual %	Monto MM\$
2001	Octubre	0,53	7.070.370	0,58	16.000	0,62	49.500	0,69	10.000	0,53	7.145.870
	Noviembre	0,52	6.216.375	0,57	1.500	0,00	0	0,66	4.000	0,52	6.221.875
	Diciembre	0,53	4.597.060	0,55	13.000	0,00	0	0,00	0	0,53	4.610.060
2002	Enero	0,50	5.640.528	0,51	10.000	0,51	14.000	0,00	0	0,50	5.664.528
	Febrero	0,47	5.410.480	0,46	3.000	0,46	1.500	0,00	0	0,47	5.414.980
	Marzo	0,40	5.948.540	0,43	3.000	2,46	15.000	0,45	1.000	0,41	5.967.540

La tasa de interés corresponde al interés promedio ponderado.  
La columna monto corresponde a la suma de los montos transados cada día del mes correspondiente.  
Los antecedentes están referidos a casas matrices y sucursales en la Región Metropolitana.

## TASA DE INTERES PROMEDIO DE LOS PRESTAMOS INTERBANCARIOS REAJUSTABLES SEGUN UF

		A menos de 30 ds.		De 30 a 89 ds.		De 90 ds. a 1 año		A más de 1 año		Total	
		Tasa anual %	Monto MM\$	Tasa anual %	Monto MM\$	Tasa anual %	Monto MM\$	Tasa anual %	Monto MM\$	Tasa anual %	Monto MM\$
2001	Octubre	0,20	500	3,25	8.100	3,85	31.600	0,00	0	3,68	40.200
	Noviembre	0,00	0	6,30	1.000	6,04	4.616	0,00	0	6,09	5.616
	Diciembre	0,00	0	4,40	7.948	5,50	22.650	4,70	2.000	5,18	32.598
2002	Enero	3,90	6.060	7,06	13.000	6,10	1.000	4,45	1.500	5,95	21.560
	Febrero	0,00	0	0,00	0	0,00	0	0,00	0	0,00	0
	Marzo	0,00	0	0,60	2.000	0,00	0	0,00	0	0,60	2.000

La tasa de interés corresponde al interés promedio ponderado.

La columna monto corresponde a la suma de los montos transados cada día del mes correspondiente.

Los antecedentes están referidos a casas matrices y sucursales en la Región Metropolitana.

## TASA DE INTERES PROMEDIO DE LOS PRESTAMOS EN LETRAS DE CREDITO

		VIVIENDA			FINES GENERALES		
		Letras de crédito Tasa anual %	Comisión anual %	Monto MM\$	Letras de crédito Tasa anual %	Comisión anual %	Monto MM\$
2001	Octubre	6,52	1,18	65.981	6,71	1,52	55.765
	Noviembre	6,48	1,18	64.845	6,57	1,51	66.174
	Diciembre	6,51	1,26	47.213	6,67	1,51	46.528
2002	Enero	6,52	1,27	50.980	6,57	1,63	42.227
	Febrero	6,56	1,37	39.920	6,59	1,53	29.714
	Marzo	6,46	1,36	48.264	6,47	1,71	28.198

La tasa de interés corresponde al interés promedio ponderado.

La columna monto corresponde a la suma de los montos transados cada día del mes correspondiente.



**TASAS DE INTERES DIARIAS DEL SISTEMA FINANCIERO**  
**MARZO 2002**  
**Operaciones en moneda chilena**

DIA	DEPOSITOS Y CAPTACIONES (1)				COLOCACIONES (2)			
	NO REAJUSTABLE		REAJUSTABLE		NO REAJUSTABLE		REAJUSTABLE	
	Monto en MM\$	Tasas de Interés (% mensual) Prom.	Monto en MM\$	Tasas de Interés (% anual) Prom.	Monto en MM\$	Tasas de Interés (% mensual) Prom.	Monto en MM\$	Tasas de Interés (% anual) Prom.
1	137.439,43	0,42	57.922,42	3,85	40.450,53	1,57	6.124,16	6,73
4	204.451,34	0,43	26.444,32	3,72	71.508,99	1,19	12.602,18	6,98
5	181.519,99	0,44	20.200,60	3,48	78.210,18	1,34	8.130,03	7,29
6	306.202,07	0,43	44.046,66	3,41	55.138,07	1,28	21.552,93	8,32
7	237.130,09	0,42	24.724,57	3,30	51.077,51	1,20	9.760,91	5,82
8	153.277,98	0,40	18.865,61	2,57	70.066,36	1,48	14.637,17	6,17
11	187.635,63	0,40	15.650,43	2,07	114.678,86	0,89	15.593,89	6,22
12	154.913,60	0,40	35.520,86	2,49	131.278,87	0,95	15.695,96	6,70
13	291.480,61	0,37	41.941,07	2,68	60.140,93	1,37	15.292,35	5,94
14	237.792,93	0,37	24.294,33	1,76	69.123,32	1,17	21.843,27	4,93
15	147.913,62	0,36	14.303,71	2,23	79.380,76	1,35	14.772,88	5,11
18	183.864,25	0,37	28.106,20	2,96	74.863,20	1,09	13.285,05	5,39
19	256.168,55	0,38	19.670,91	1,54	57.811,97	1,25	9.584,44	5,31
20	219.015,75	0,37	18.362,81	1,39	55.835,81	1,08	15.148,56	5,13
21	235.470,29	0,39	22.281,09	2,38	66.543,65	1,00	15.191,21	5,06
22	159.380,57	0,36	11.837,11	2,73	63.639,72	1,38	16.870,74	3,07
25	247.472,16	0,38	27.615,58	1,61	73.336,32	1,21	14.116,40	4,54
26	171.302,26	0,37	11.926,02	1,50	90.568,89	1,06	20.276,93	4,56
27	213.058,77	0,37	15.023,53	1,03	132.284,90	1,07	62.607,65	4,68
28	163.167,27	0,34	8.506,85	0,49	118.848,74	1,20	62.116,54	4,88

Notas: Antecedentes proporcionados por las instituciones financieras referidos a casas matrices y sucursales del Area Metropolitana.

Se consideran las operaciones efectuadas a plazos iguales o superiores a 30 días.

(1) No incluye depósitos en cuentas de ahorro, operaciones broker ni venta de cartera.

(2) Considera sólo las colocaciones efectivas excluidas las interfinancieras.

## INTERES CORRIENTE

	OPERACIONES EN MONEDA CHILENA					OPERACIONES EN MONEDA EXTRANJERA	
	NO REAJUSTABLE						
	MENOS DE 90 DS.		90 DIAS O MAS				REAJUSTABLE
	INTERES CORRIENTE	INTERES CORRIENTE	INTERES CORRIENTE	INTERES CORRIENTE	INTERES CORRIENTE		
	hasta 200 UF	de 200 a 5.000 UF	más de 5.000 UF				
	Anual %	Anual %	Anual %	Anual %	Anual %	Anual %	
<b>2000</b>							
Desde el 6 de mayo	14,60	30,49	22,70	18,44	7,47	7,95	
Desde el 7 de junio	14,73	31,15	23,11	19,25	7,50	8,10	

	OPERACIONES EN MONEDA CHILENA					OPERACIONES EN MONEDA EXTRANJERA	
	NO REAJUSTABLE						
	MENOS DE 90 DS.		90 DIAS O MAS				REAJUSTABLE
	INTERES CORRIENTE	INTERES CORRIENTE	INTERES CORRIENTE	INTERES CORRIENTE	INTERES CORRIENTE		
hasta 5.000 UF	más de 5.000 UF	hasta 200 UF	de 200 a 5.000 UF	más de 5.000 UF			
	Anual %	Anual %	Anual %	Anual %	Anual %	Anual %	
<b>2000</b>							
Desde el 10 de julio	17,30	10,10	30,58	22,85	16,14	7,43	8,33
Desde el 7 de agosto	18,36	8,87	30,89	21,63	14,67	7,39	8,37
Desde el 8 de septiembre	18,55	7,86	30,74	21,03	14,41	7,33	8,26
Desde el 21 de septiembre	18,55	10,44	30,74	21,03	14,41	7,33	8,26
Desde el 7 de octubre	19,60	10,02	30,87	21,45	14,39	7,86	8,64
Desde el 9 de noviembre	21,26	10,89	32,11	22,52	17,28	7,05	8,04
Desde el 9 de diciembre	21,51	11,82	32,86	23,62	17,94	6,81	7,88
<b>2001</b>							
Desde el 6 de enero	20,77	10,63	32,12	22,84	16,45	6,85	7,98
Desde el 8 de febrero	19,40	8,89	31,72	21,13	14,52	6,48	7,19
Desde el 8 de marzo	18,91	8,32	32,75	21,02	15,21	6,26	6,92
Desde el 10 de abril	16,41	6,88	30,04	18,06	11,70	5,97	6,67
Desde el 11 de abril	16,41	9,96	30,04	18,06	11,70	5,97	6,67
Desde el 7 de mayo	18,02	10,04	30,68	19,58	14,00	5,76	6,36
Desde el 12 de junio	19,16	10,57	31,69	21,69	15,44	5,65	5,37
Desde el 7 de julio	16,87	9,26	31,04	19,74	13,76	5,50	5,72
Desde el 8 de agosto	16,70	7,37	30,39	18,56	13,09	6,59	5,20
Desde el 8 de septiembre	16,03	7,84	30,12	19,92	12,18	7,18	5,12
Desde el 9 de octubre	15,92	8,24	29,54	20,46	12,53	6,70	4,56
Desde el 8 de noviembre	15,96	8,36	29,96	20,93	13,47	6,38	4,21
Desde el 10 de diciembre	15,85	8,16	30,61	21,01	13,41	6,95	3,91

	OPERACIONES EN MONEDA CHILENA					OPERACIONES EN MONEDA EXTRANJERA		
	NO REAJUSTABLE						REAJUSTABLE	
	MENOS DE 90 DS.		90 DIAS O MAS				MENOS DE 1 AÑO	1 AÑO O MAS
	INTERES CORRIENTE	INTERES CORRIENTE	INTERES CORRIENTE	INTERES CORRIENTE	INTERES CORRIENTE		INTERES CORRIENTE	
hasta 5.000 UF	más de 5.000 UF	hasta 200 UF	de 200 a 5.000 UF	más de 5.000 UF				
	Anual %	Anual %	Anual %	Anual %	Anual %	Anual %		
<b>2002</b>								
Desde el 9 de enero	15,60	8,19	30,33	20,62	13,08	7,73	7,20	3,56
Desde el 8 de febrero	15,10	8,08	30,11	20,17	13,83	7,95	7,31	3,44
Desde el 9 de marzo	14,49	7,45	30,94	20,96	13,93	7,35	6,73	3,52

### Notas:

Interés mensual: para calcular el equivalente mensual, se debe dividir por 12 la tasa de interés anual.

Interés corriente: se determina considerando el promedio de los intereses cobrados por las instituciones financieras, conforme a lo estipulado en la Ley N° 18.010, publicada en el Diario Oficial del 27.06.81 y modificada por la Ley N° 19.528, publicada en el Diario Oficial el 4.11.98.

Interés máximo convencional: corresponde al límite de interés que puede estipularse en las operaciones de crédito de dinero. Este valor no puede exceder en más de un 50% del interés corriente que rija al momento de la convención.



## **ESTADOS FINANCIEROS**



## INSTITUCIONES FINANCIERAS

---

ABN AMRO BANK (CHILE)	* BANCO SUDAMERIS
* AMERICAN EXPRESS BANK LTD.	* BANKBOSTON N.A.
BANCO BICE	BBVA BANCO BHIF
BANCO DE CHILE	* CITIBANK N.A.
BANCO DE CREDITO E INVERSIONES	CORPBANCA
* BANCO DE LA NACION ARGENTINA	DEUTSCHE BANK (CHILE)
BANCO DEL DESARROLLO	DRESDNER BANK LATEINAMERIKA
BANCO DEL ESTADO DE CHILE	* HSBC BANK USA
* BANCO DO BRASIL S.A.	* JP MORGAN CHASE BANK
BANCO FALABELLA	SCOTIABANK SUD AMERICANO
BANCO INTERNACIONAL	* THE BANK OF TOKYO-MITSUBISHI LTD.
BANCO SANTANDER-CHILE	
BANCO SANTIAGO	
BANCO SECURITY	FINANCIERA CONOSUR

---

NOTAS: Los antecedentes estadísticos considerados corresponden a la información presentada por las Instituciones Financieras conforme a sus registros contables.

\* Se consideran Sucursales de Bancos Extranjeros para fines estadísticos.

**ESTADOS DE SITUACION Y CUENTAS DE ORDEN DEL SISTEMA FINANCIERO. MARZO 2002**  
**ACTIVOS (saldos a fin de mes en millones de pesos)**

	BANCOS ESTABLECIDOS EN CHILE			BANCO DEL ESTADO			SUC. BANCOS EXTRANJEROS		
	MCH no reaj.	MCH reaj.	M. extranj.	MCH no reaj.	MCH reaj.	M. extranj.	MCH no reaj.	MCH reaj.	M. extranj.
<b>ACTIVO CIRCULANTE</b>	<b>10.737.957</b>	<b>17.654.055</b>	<b>5.511.627</b>	<b>1.474.257</b>	<b>3.600.163</b>	<b>355.337</b>	<b>1.448.656</b>	<b>1.580.366</b>	<b>745.806</b>
<b>Fondos disponibles</b>	<b>2.682.795</b>	-	<b>554.283</b>	<b>164.542</b>	-	<b>30.422</b>	<b>469.808</b>	-	<b>486.296</b>
Caja	333.166	-	36.768	53.115	-	1.647	12.950	-	2.453
Depósitos en el Banco Central	119.643	-	173.259	39.712	-	298	26.425	-	33.922
Documentos a cargo de otros bancos (canje)	2.221.166	-	128.345	71.679	-	646	430.131	-	18.509
Depósitos en bancos comerciales y Bco. del Estado	8.821	-	12	36	-	-	302	-	32
Depósitos en el exterior	-	-	215.898	-	-	27.831	-	-	431.380
<b>Colocaciones</b>	<b>6.218.260</b>	<b>14.118.965</b>	<b>4.233.384</b>	<b>630.187</b>	<b>2.830.628</b>	<b>320.773</b>	<b>787.738</b>	<b>887.001</b>	<b>234.963</b>
<b>COLOCACIONES EFECTIVAS</b>	<b>5.883.690</b>	<b>8.180.064</b>	<b>3.326.334</b>	<b>617.531</b>	<b>1.393.493</b>	<b>265.635</b>	<b>767.102</b>	<b>401.049</b>	<b>198.014</b>
Colocaciones pactadas hasta 1 año plazo	4.179.357	2.678.806	2.457.817	380.651	222.878	199.005	526.065	156.520	181.729
Deudores en cuentas corrientes	827.979	-	139	33.964	-	-	124.379	-	37
Préstamos comerciales	2.538.612	2.628.974	412.906	183.195	206.176	75.688	309.241	147.883	12.670
Préstamos de consumo	465.427	1.670	5.711	19.738	-	49	66.786	62	1.807
Préstamos a instituciones financieras	307.615	29.083	14.164	143.285	16.131	-	25.554	7.566	-
Créditos para importación	-	129	586.729	-	-	12.174	-	-	37.607
Créditos para exportación	28.792	1.636	1.423.501	-	-	111.095	-	967	129.606
Operaciones de Factoraje	6.585	16.248	12.862	-	-	-	-	-	-
Varios deudores	4.348	1.066	1.804	470	571	-	105	37	3
Colocaciones pactadas a más de 1 año plazo	1.704.333	5.501.258	868.517	236.879	1.170.614	66.630	241.037	244.528	16.285
Préstamos comerciales	535.884	3.865.346	594.447	54.127	952.986	37.253	22.409	187.872	10.048
Préstamos de consumo	1.168.439	110.966	-	174.480	25.882	-	218.629	6.155	-
Préstamos a instituciones financieras	-	383	-	8.272	8.292	-	-	-	-
Créditos para importación	-	2	23.319	-	-	-	-	-	794
Créditos para exportación	-	-	250.751	-	-	29.377	-	-	5.442
Préstamos productivos reprogramados	11	756	-	-	89	-	-	-	-
Dividendos hipotecarios reprogramados	-	33.128	-	-	16.362	-	-	949	-
Préstamos hipotecarios para vivienda	-	641.677	-	-	12.366	-	-	3.805	-
Préstamos hipotecarios endosables para vivienda	-	677.486	-	-	121.939	-	-	27.379	-
Préstamos hipotecarios endosables para fines grales.	-	171.516	-	-	32.698	-	-	18.368	-
<b>COLOCACIONES EN LETRAS DE CREDITO</b>	<b>-</b>	<b>4.238.930</b>	<b>-</b>	<b>-</b>	<b>1.335.981</b>	<b>-</b>	<b>-</b>	<b>412.877</b>	<b>-</b>
Préstamos para fines generales en LC	-	2.168.724	-	-	38.335	-	-	194.636	-
Préstamos para vivienda en LC	-	2.060.280	-	-	1.293.805	-	-	217.517	-
Dividendos por cobrar	-	9.926	-	-	3.841	-	-	724	-
<b>CONTRATOS DE LEASING</b>	<b>9.520</b>	<b>834.416</b>	<b>8.365</b>	<b>-</b>	<b>43.174</b>	<b>-</b>	<b>7</b>	<b>18.076</b>	<b>134</b>
<b>COLOCACIONES VENCIDAS</b>	<b>123.255</b>	<b>293.287</b>	<b>19.252</b>	<b>10.115</b>	<b>45.388</b>	<b>299</b>	<b>13.543</b>	<b>20.669</b>	<b>738</b>
Créditos comerciales vencidos	107.637	246.371	19.242	9.421	38.167	299	10.878	17.881	738
Créditos de consumo vencidos	15.584	520	-	694	4	-	2.665	36	-
Créditos hipotecarios vencidos	-	43.737	-	-	6.226	-	-	2.736	-
Operaciones de Factoraje	28	4	9	-	-	-	-	-	-
Contratos de leasing	7	2.656	-	-	991	-	-	16	-
<b>COLOCACIONES CONTINGENTES</b>	<b>201.794</b>	<b>572.268</b>	<b>879.434</b>	<b>2.541</b>	<b>12.592</b>	<b>54.838</b>	<b>7.085</b>	<b>34.332</b>	<b>36.077</b>
Colocaciones pactadas hasta 1 año plazo	126.144	320.889	565.336	1.193	4.741	7.662	5.842	13.961	34.919
Deudores por BG y consignaciones judiciales	126.138	320.457	106.854	1.193	4.741	204	5.842	13.902	5.634
Deudores por avales y fianzas	4	307	136.096	-	-	-	-	1	1.069
Deudores por CC simples o documentarias	2	124	249.657	-	-	4.988	-	58	18.181
Deudores por CC del exterior confirmadas	-	-	72.729	-	-	2.470	-	-	10.036
Colocaciones pactadas a más de 1 año plazo	75.651	251.379	314.097	1.348	7.851	47.176	1.244	20.370	1.158
Deudores por BG y consignaciones judiciales	75.459	250.831	69.434	1.348	7.735	3.559	1.244	20.370	930
Deudores por avales y fianzas	192	548	244.663	-	116	43.617	-	-	228
<b>Operaciones con pacto de retrocompra</b>	<b>110.442</b>	<b>56.022</b>	<b>-</b>	<b>35.859</b>	<b>-</b>	<b>-</b>	<b>61.251</b>	<b>-</b>	<b>-</b>
Compra de doctos. con pacto de retroc. a inst. financ.	13.267	9.847	-	-	-	-	48.787	-	-
Compra de doctos. con pacto de retroc. a terceros	97.175	46.174	-	35.859	-	-	12.464	-	-
<b>Inversiones</b>	<b>1.726.370</b>	<b>3.479.068</b>	<b>723.853</b>	<b>643.669</b>	<b>769.535</b>	<b>4.134</b>	<b>129.789</b>	<b>693.365</b>	<b>24.488</b>
<b>INVERSIONES FINANCIERAS</b>	<b>1.556.594</b>	<b>3.479.068</b>	<b>721.937</b>	<b>632.368</b>	<b>769.535</b>	<b>4.070</b>	<b>127.169</b>	<b>693.365</b>	<b>23.630</b>
Doctos. emitidos por el B.Central con merc. secund.	1.031.788	1.323.462	-	580.537	257.226	-	25.285	558.681	-
Doctos. emitidos por el B. Central sin merc. secund.	-	475.084	355	-	-	-	-	-	1.588
Doctos. emitidos por organismos fiscales	-	144.475	47.853	-	-	100.016	968	-	4.254
Doctos. emitidos por otras inst. financ. del país	126.999	373.892	-	47.290	157.962	-	15.625	13.948	4.799
Inversiones en el exterior	-	-	449.096	-	-	6.252	-	-	12.862
Otras inversiones financieras	40.331	694.222	219.621	-	125.362	-	-	84	-
Inversiones financieras intermedias	353.534	452.020	-	4.542	120.307	-	85.913	117.854	-
Ajuste a valor de mercado de invers. transables	3.942	16.112	5.010	-	8.662	-3.150	346	2.799	126
<b>OTRAS INVERSIONES</b>	<b>169.776</b>	<b>-</b>	<b>1.917</b>	<b>11.301</b>	<b>-</b>	<b>64</b>	<b>2.620</b>	<b>-</b>	<b>858</b>
Activos para leasing	50.400	-	747	2.352	-	-	395	-	858
Bienes recibidos en pago o adjudicados	119.203	-	-	8.906	-	-	2.223	-	-
Otras inversiones no financieras	173	-	1.170	42	-	64	1	-	-
<b>Intereses por cobrar otras operaciones</b>	<b>90</b>	<b>-</b>	<b>107</b>	<b>-</b>	<b>-</b>	<b>8</b>	<b>71</b>	<b>-</b>	<b>60</b>
<b>OTRAS CUENTAS DEL ACTIVO</b>	<b>4.911.077</b>	<b>2.416.682</b>	<b>6.184.189</b>	<b>545.628</b>	<b>716.134</b>	<b>723.083</b>	<b>4.186.989</b>	<b>1.310.423</b>	<b>5.345.067</b>
Saldo con sucursales en el país	6.885	-	8.569	7.528	-	79	285	-	36
Operaciones pendientes	24.921	-	4.939	855	-	4	2.978	-	652
Cuentas diversas	278.515	5.100	1.214.245	76.861	35	53.421	68.134	22	369.266
Activo transitorio	254.055	44	1.161	15.024	3.918	-	34.915	-	8
Operaciones a futuro	4.314.346	2.411.539	4.955.274	445.361	712.181	669.580	4.080.678	1.310.401	4.975.105
Sucursales en el Exterior	32.355	-	-	-	-	-	-	-	-
<b>ACTIVO FIJO</b>	<b>910.860</b>	<b>-</b>	<b>244</b>	<b>124.136</b>	<b>-</b>	<b>33</b>	<b>72.847</b>	<b>-</b>	<b>-</b>
Activo fijo físico	655.473	-	244	108.315	-	33	59.846	-	-
Inversiones en sociedades	255.387	-	-	15.821	-	-	13.001	-	-
<b>CUENTAS DE AJUSTE Y CONTROL</b>	<b>3.199.217</b>	<b>-</b>	<b>5.326.662</b>	<b>176.943</b>	<b>-</b>	<b>417.494</b>	<b>3.817.435</b>	<b>-</b>	<b>4.246.163</b>
Cuentas de la posición de cambios	321.262	-	5.308	99.082	-	-	297.690	-	172
Otras cuentas de conversión y cambio	2.794.063	-	4.971.123	77.860	-	417.471	3.519.744	-	3.989.884
Cuentas varias de control	83.893	-	350.231	-	-	22	-	-	256.108
<b>CUENTAS DE GASTOS</b>	<b>2.676.526</b>	<b>-</b>	<b>19.665</b>	<b>103.868</b>	<b>-</b>	<b>512</b>	<b>210.040</b>	<b>-</b>	<b>2.721</b>
<b>TOTAL ACTIVO</b>	<b>22.435.637</b>	<b>20.070.737</b>	<b>17.042.387</b>	<b>2.424.832</b>	<b>4.316.297</b>	<b>1.496.459</b>	<b>9.735.966</b>	<b>2.890.790</b>	<b>10.339.757</b>

<b>CUENTAS DE ORDEN</b>	<b>42.779.596</b>	<b>14.014.939</b>	<b>13.670.410</b>	<b>5.805.864</b>	<b>117.525</b>	<b>799.293</b>	<b>16.262.296</b>	<b>836.996</b>	<b>3.998.176</b>
Colocaciones recompradas al B.C.	43.078	70.973	13.996	-	-	-	-	-	-
Otras cuentas de orden	42.736.518	13.943.966	13.656.414	5.805.864	117.525	799.293	16.262.296	836.996	3.998.176

La moneda extranjera se ha convertido al tipo de cambio de representación contable: \$ 664,44 por US\$ 1.  
 En la pág. 33 se indican las entidades consideradas Sucursales de Bancos Extranjeros para fines estadísticos.

## ACTIVOS. MARZO 2002 (saldos a fin de mes en millones de pesos)

	SOCIEDADES FINANCIERAS			SISTEMA FINANCIERO			TOTAL
	MCH no reaj.	MCH reaj.	M. extranj.	MCH no reaj.	MCH reaj.	M. extranj.	
<b>ACTIVO CIRCULANTE</b>	<b>198.705</b>	<b>5.631</b>	<b>-</b>	<b>13.859.576</b>	<b>22.840.215</b>	<b>6.612.770</b>	<b>43.312.561</b>
<b>Fondos disponibles</b>	<b>10.430</b>	<b>-</b>	<b>-</b>	<b>3.327.574</b>	<b>-</b>	<b>1.071.001</b>	<b>4.398.576</b>
Caja	1.321	-	-	400.552	-	40.869	441.421
Depósitos en el Banco Central	670	-	-	186.449	-	207.479	393.928
Documentos a cargo de otros bancos (canje)	8.079	-	-	2.731.055	-	147.499	2.878.554
Depósitos en bancos comerciales y Bco. del Estado	360	-	-	9.519	-	45	9.563
Depósitos en el exterior	-	-	-	-	-	675.109	675.109
<b>Colocaciones</b>	<b>167.610</b>	<b>5.631</b>	<b>-</b>	<b>7.803.795</b>	<b>17.842.225</b>	<b>4.789.119</b>	<b>30.435.139</b>
<b>COLOCACIONES EFECTIVAS</b>	<b>164.973</b>	<b>5.631</b>	<b>-</b>	<b>7.433.296</b>	<b>9.980.237</b>	<b>3.789.982</b>	<b>21.203.515</b>
Colocaciones pactadas hasta 1 año plazo	33.258	-	-	5.119.331	3.058.205	2.838.551	11.016.087
Deudores en cuentas corrientes	-	-	-	986.322	-	177	986.499
Préstamos comerciales	90	-	-	3.031.137	2.983.033	501.264	6.515.434
Préstamos de consumo	31.667	-	-	583.618	1.731	7.567	592.916
Préstamos a instituciones financieras	1.501	-	-	477.955	52.779	14.164	544.898
Créditos para importación	-	-	-	-	137	636.509	636.646
Créditos para exportación	-	-	-	28.792	2.602	1.664.201	1.695.595
Operaciones de Factoraje	-	-	-	6.585	16.248	12.862	35.695
Varios deudores	-	-	-	4.922	1.674	1.807	8.403
Colocaciones pactadas a más de 1 año plazo	131.715	5.631	-	2.313.965	6.922.032	951.432	10.187.429
Préstamos comerciales	5.497	-	-	617.917	5.006.204	641.748	6.265.870
Préstamos de consumo	126.218	5.631	-	1.687.766	148.633	-	1.836.399
Préstamos a instituciones financieras	-	-	-	8.272	8.675	-	16.947
Créditos para importación	-	-	-	-	2	24.113	24.115
Créditos para exportación	-	-	-	-	-	285.570	285.570
Préstamos productivos reprogramados	-	-	-	11	845	-	856
Dividendos hipotecarios reprogramados	-	-	-	-	50.438	-	50.438
Préstamos hipotecarios para vivienda	-	-	-	-	657.847	-	657.847
Préstamos hipotecarios endosables para vivienda	-	-	-	-	826.804	-	826.804
Préstamos hipotecarios endosables para fines grales.	-	-	-	-	222.582	-	222.582
<b>COLOCACIONES EN LETRAS DE CREDITO</b>	<b>-</b>	<b>-</b>	<b>-</b>	<b>-</b>	<b>5.987.788</b>	<b>-</b>	<b>5.987.788</b>
Préstamos para fines generales en LC	-	-	-	-	2.401.695	-	2.401.695
Préstamos para vivienda en LC	-	-	-	-	3.571.602	-	3.571.602
Dividendos por cobrar	-	-	-	-	14.491	-	14.491
<b>CONTRATOS DE LEASING</b>	<b>-</b>	<b>-</b>	<b>-</b>	<b>9.527</b>	<b>895.666</b>	<b>8.499</b>	<b>913.691</b>
<b>COLOCACIONES VENCIDAS</b>	<b>2.637</b>	<b>-</b>	<b>-</b>	<b>149.551</b>	<b>359.343</b>	<b>20.289</b>	<b>529.183</b>
Créditos comerciales vencidos	40	-	-	127.976	302.419	20.279	450.674
Créditos de consumo vencidos	2.597	-	-	21.540	560	-	22.100
Créditos hipotecarios vencidos	-	-	-	-	52.699	-	52.699
Operaciones de Factoraje	-	-	-	28	4	9	41
Contratos de leasing	-	-	-	7	3.662	-	3.669
<b>COLOCACIONES CONTINGENTES</b>	<b>-</b>	<b>-</b>	<b>-</b>	<b>211.421</b>	<b>619.192</b>	<b>970.349</b>	<b>1.800.961</b>
Colocaciones pactadas hasta 1 año plazo	-	-	-	133.179	339.591	607.917	1.080.687
Deudores por BG y consignaciones judiciales	-	-	-	133.173	339.101	112.692	584.967
Deudores por avales y fianzas	-	-	-	4	308	137.164	137.476
Deudores por CC simples o documentarias	-	-	-	2	182	272.826	273.009
Deudores por CC del exterior confirmadas	-	-	-	-	-	85.235	85.235
Colocaciones pactadas a más de 1 año plazo	-	-	-	78.242	279.601	362.431	720.274
Deudores por BG y consignaciones judiciales	-	-	-	78.051	278.937	73.923	430.910
Deudores por avales y fianzas	-	-	-	192	664	288.509	289.364
<b>Operaciones con pacto de retrocompra</b>	<b>-</b>	<b>-</b>	<b>-</b>	<b>207.552</b>	<b>56.022</b>	<b>-</b>	<b>263.574</b>
Compra de doctos. con pacto de retroc. a inst. financ.	-	-	-	62.054	9.847	-	71.901
Compra de doctos. con pacto de retroc. a terceros	-	-	-	145.498	46.174	-	191.673
<b>Inversiones</b>	<b>20.666</b>	<b>-</b>	<b>-</b>	<b>2.520.494</b>	<b>4.941.968</b>	<b>752.475</b>	<b>8.214.937</b>
<b>INVERSIONES FINANCIERAS</b>	<b>20.015</b>	<b>-</b>	<b>-</b>	<b>2.336.147</b>	<b>4.941.968</b>	<b>749.637</b>	<b>8.027.753</b>
Doctos. emitidos por el B. Central con merc. secund.	-	-	-	1.637.609	2.139.369	-	3.776.978
Doctos. emitidos por el B. Central sin merc. secund.	-	-	-	-	475.084	1.943	477.027
Doctos. emitidos por organismos fiscales	-	-	-	-	244.492	53.076	297.568
Doctos. emitidos por otras inst. financ. del país	-	-	-	189.914	545.602	4.799	740.316
Inversiones en el exterior	-	-	-	-	-	468.211	468.211
Otras inversiones financieras	20.015	-	-	60.346	819.668	219.621	1.099.635
Inversiones financieras intermediadas	-	-	-	443.989	690.181	-	1.134.170
Ajuste a valor de mercado de invers. transables	-	-	-	4.289	27.573	1.986	33.847
<b>OTRAS INVERSIONES</b>	<b>650</b>	<b>-</b>	<b>-</b>	<b>184.346</b>	<b>-</b>	<b>2.838</b>	<b>187.185</b>
Activos para leasing	-	-	-	53.147	-	1.605	54.752
Bienes recibidos en pago o adjudicados	650	-	-	130.983	-	-	130.983
Otras inversiones no financieras	-	-	-	216	-	1.234	1.449
<b>Intereses por cobrar otras operaciones</b>	<b>-</b>	<b>-</b>	<b>-</b>	<b>161</b>	<b>-</b>	<b>175</b>	<b>335</b>
<b>OTRAS CUENTAS DEL ACTIVO</b>	<b>15.042</b>	<b>19.437</b>	<b>-</b>	<b>9.658.736</b>	<b>4.462.676</b>	<b>12.252.340</b>	<b>26.373.753</b>
Saldos con sucursales en el país	-	-	-	14.697	-	8.684	23.381
Operaciones pendientes	233	-	-	28.986	-	5.595	34.581
Cuentas diversas	10.026	-	-	433.535	5.157	1.636.933	2.075.625
Activo transitorio	4.391	-	-	308.385	3.962	1.169	313.516
Operaciones a futuro	392	19.437	-	8.840.778	4.453.558	10.599.959	23.894.294
Sucursales en el Exterior	-	-	-	32.355	-	-	32.355
<b>ACTIVO FIJO</b>	<b>8.384</b>	<b>-</b>	<b>-</b>	<b>1.116.226</b>	<b>-</b>	<b>277</b>	<b>1.116.503</b>
Activo fijo físico	7.799	-	-	831.433	-	277	831.710
Inversiones en sociedades	584	-	-	284.793	-	-	284.793
<b>CUENTAS DE AJUSTE Y CONTROL</b>	<b>-</b>	<b>-</b>	<b>-</b>	<b>7.193.594</b>	<b>-</b>	<b>9.990.319</b>	<b>17.183.913</b>
Cuentas de la posición de cambios	-	-	-	718.034	-	5.480	723.514
Otras cuentas de conversión y cambio	-	-	-	6.391.668	-	9.378.478	15.770.146
Cuentas varias de control	-	-	-	83.893	-	606.361	690.253
<b>CUENTAS DE GASTOS</b>	<b>16.674</b>	<b>-</b>	<b>-</b>	<b>3.007.108</b>	<b>-</b>	<b>22.898</b>	<b>3.030.006</b>
<b>TOTAL ACTIVO</b>	<b>238.805</b>	<b>25.068</b>	<b>-</b>	<b>34.835.240</b>	<b>27.302.892</b>	<b>28.878.604</b>	<b>91.016.736</b>
<b>CUENTAS DE ORDEN</b>	<b>1.010.696</b>	<b>-</b>	<b>-</b>	<b>65.858.453</b>	<b>14.969.460</b>	<b>18.467.880</b>	<b>99.295.792</b>
Colocaciones recompradas al B.C.	-	-	-	43.078	70.973	13.996	128.047
Otras cuentas de orden	1.010.696	-	-	65.815.375	14.898.487	18.453.884	99.167.746



**ESTADOS DE SITUACION Y CUENTAS DE ORDEN DEL SISTEMA FINANCIERO. MARZO 2002  
PASIVOS (saldos a fin de mes en millones de pesos)**

	BANCOS ESTABLECIDOS EN CHILE			BANCO DEL ESTADO			SUC. BANCOS EXTRANJEROS		
	MCH no reaj.	MCH reaj.	M. extranj.	MCH no reaj.	MCH reaj.	M. extranj.	MCH no reaj.	MCH reaj.	M. extranj.
<b>PASIVO CIRCULANTE</b>	<b>13.725.762</b>	<b>12.177.792</b>	<b>4.719.420</b>	<b>1.584.951</b>	<b>3.305.976</b>	<b>178.584</b>	<b>1.877.034</b>	<b>1.002.917</b>	<b>372.451</b>
<b>Depósitos, captaciones y otras obligaciones</b>	<b>12.420.015</b>	<b>6.707.072</b>	<b>2.503.302</b>	<b>1.423.762</b>	<b>1.860.785</b>	<b>74.451</b>	<b>1.562.621</b>	<b>517.455</b>	<b>308.715</b>
Saldos pactados hasta 1 año plazo	11.599.834	2.396.875	2.495.596	1.354.871	1.777.615	74.445	1.417.107	109.396	308.601
Acreedores en cuentas corrientes	2.588.032	—	286.272	646.541	—	23.750	223.862	—	88.145
Otros saldos acreedores a la vista	2.324.789	51.990	165.861	278.814	596	5.432	351.922	424	9.686
Cuentas de depósito a la vista	70.139	—	—	65.774	—	—	1.109	—	—
Depósitos y captaciones a plazo de 30 a 89 días	5.063.319	2.497	1.544.784	341.113	—	36.341	539.981	104	181.523
Depósitos y captaciones a plazo de 90 días a 1 año	1.499.371	1.802.171	497.001	20.699	17.033	8.919	291.540	108.625	29.241
Otros saldos acreedores a plazo	1.810	2.652	596	817	843	2	10	21	7
Depósitos de ahorro a plazo	—	533.739	—	—	1.759.142	—	—	166	—
Cuentas y documentos por pagar	52.375	3.827	1.083	1.114	—	—	8.682	56	—
Saldos pactados a más de 1 año plazo	820.181	4.310.196	7.705	68.890	83.170	5	145.513	408.059	114
Depósitos y captaciones	818.824	3.811.938	7.705	68.890	2.374	5	145.513	407.685	114
Documentos por pagar	1.357	1.457	—	—	486	—	—	43	—
Obligaciones por bonos	—	496.802	—	—	80.311	—	—	330	—
<b>Operaciones con pacto de retrocompra</b>	<b>673.938</b>	<b>64.753</b>	<b>87.870</b>	<b>124.857</b>	<b>41</b>	—	<b>198.971</b>	<b>3.320</b>	<b>2.127</b>
Venta a inst. financ. de doctos. con pacto de retrocompra	10.111	—	—	49.966	—	—	—	—	—
Venta a terceros de doctos. con pacto de retrocompra	663.827	64.753	87.870	74.891	41	—	198.971	3.320	2.127
<b>Obligaciones por letras de crédito</b>	<b>—</b>	<b>4.495.032</b>	<b>—</b>	<b>—</b>	<b>1.386.851</b>	<b>—</b>	<b>—</b>	<b>433.279</b>	<b>—</b>
LC en circulación con amortización indirecta	—	—	—	—	—	—	—	—	—
LC en circulación con amortización directa	—	4.441.689	—	—	1.365.106	—	—	429.353	—
Cuponés por vencer	—	53.343	—	—	21.744	—	—	3.926	—
<b>Préstamos y otras obligaciones contraídas en el país</b>	<b>429.182</b>	<b>339.583</b>	<b>86.032</b>	<b>33.626</b>	<b>45.820</b>	<b>6.957</b>	<b>108.314</b>	<b>14.677</b>	<b>4.298</b>
Saldos pactados hasta 1 año plazo	426.096	30.032	66.569	33.626	21.610	6.711	108.314	7.618	4.093
Adeudado al Banco Central	39.518	—	—	88	—	—	860	—	—
Adeudado al Banco del Estado	116.780	13.998	—	—	—	—	25.789	6.150	—
Adeudado a otras instituciones financieras	221.778	16.033	13.299	32.568	21.610	—	76.312	1.468	865
Otras obligaciones	48.021	—	53.271	971	—	6.711	5.353	—	3.227
Saldos pactados a más de 1 año plazo	3.087	309.551	19.463	—	24.210	246	—	7.059	206
Adeudado al Banco Central	—	27.646	—	—	15.377	—	—	—	—
Adeudado al Banco del Estado	3.087	8.985	—	—	—	—	—	1.500	—
Adeudado a otras instituciones financieras	—	2.807	—	—	1.330	—	—	—	—
Línea de crédito para reprogramación de deudas	—	32.236	—	—	6.097	—	—	975	—
Otras obligaciones	—	237.877	19.463	—	1.407	246	—	4.584	206
<b>Préstamos y otras obligac. contraídas en el exterior</b>	<b>—</b>	<b>2.029</b>	<b>1.160.439</b>	<b>—</b>	<b>93</b>	<b>42.322</b>	<b>—</b>	<b>15</b>	<b>20.917</b>
Saldos pactados hasta 1 año plazo	—	—	629.710	—	—	8.049	—	—	15.407
Adeud. a bancos del ext. por financ. de import. y export.	—	—	377.561	—	—	658	—	—	4.092
Adeud. a bancos del ext. por otras obligaciones	—	—	108.841	—	—	7.312	—	—	9.619
Adeud. a oficinas del mismo banco	—	—	140.041	—	—	—	—	—	1.696
Corresponsales ALADI-Banco Central	—	—	3.268	—	—	80	—	—	—
Otros préstamos y obligaciones	—	—	—	—	—	—	—	—	—
Saldos pactados a más de 1 año plazo	—	2.029	530.729	—	93	34.272	—	15	5.510
Adeudado a bancos del exterior	—	1.199	530.729	—	81	33.069	—	15	1.447
Adeudado a oficinas del mismo banco	—	—	—	—	—	—	—	—	3.779
Corresponsales ALADI-Banco Central	—	—	—	—	—	—	—	—	284
Otros préstamos y obligaciones	—	829	—	—	12	1.204	—	—	—
<b>Obligaciones contingentes</b>	<b>202.618</b>	<b>569.323</b>	<b>881.778</b>	<b>2.707</b>	<b>12.387</b>	<b>54.855</b>	<b>7.037</b>	<b>34.171</b>	<b>36.394</b>
Saldos pactados hasta 1 año plazo	123.111	308.981	567.214	1.361	4.454	7.683	5.803	13.861	35.236
BG enteradas con pagarés	123.111	308.912	106.903	1.211	4.454	204	5.803	13.811	5.619
Obligaciones por avales y fianzas	—	—	135.886	—	—	—	—	—	1.069
CC simples o documentarias	—	69	251.696	150	—	5.009	—	50	18.513
CC del exterior confirmadas	—	—	72.729	—	—	2.470	—	—	10.036
Saldos pactados a más de 1 año plazo	79.507	260.342	314.564	1.345	7.933	47.172	1.234	20.310	1.157
BG enteradas con pagarés	79.316	260.325	69.430	1.345	7.933	3.555	1.234	20.310	929
Obligaciones por avales y fianzas	191	17	245.134	—	—	43.617	—	—	228
<b>Intereses por pagar de otras operaciones</b>	<b>8</b>	<b>—</b>	<b>—</b>	<b>—</b>	<b>—</b>	<b>—</b>	<b>92</b>	<b>—</b>	<b>—</b>
<b>OTRAS CUENTAS DEL PASIVO</b>	<b>3.211.191</b>	<b>2.398.321</b>	<b>8.757.131</b>	<b>344.711</b>	<b>531.645</b>	<b>1.138.493</b>	<b>3.491.958</b>	<b>1.402.901</b>	<b>5.882.176</b>
Saldos con sucursales en el país	—	—	278	—	—	—	—	—	—
Operaciones pendientes	22.016	—	3.298	530	—	3	898	—	12
Cuentas diversas	170.819	1.585	1.335.642	50.043	11	72.336	44.301	465	391.276
Pasivo transitorio	51.261	2.712	446	4.017	200	—	6.799	—	55
Operaciones a futuro	2.967.095	1.738.593	7.018.574	290.121	469.923	1.066.154	3.439.960	1.402.435	5.490.833
Bonos subordinados	—	655.432	398.893	—	61.511	—	—	—	—
<b>PROVISIONES</b>	<b>642.998</b>	<b>—</b>	<b>—</b>	<b>93.458</b>	<b>—</b>	<b>—</b>	<b>66.666</b>	<b>—</b>	<b>—</b>
Provisiones sobre colocaciones	540.608	—	—	64.459	—	—	64.562	—	—
Provisiones para créditos hipotecarios para vivienda	21.293	—	—	15.687	—	—	1.557	—	—
Provisiones sobre inversiones	328	—	—	—	—	—	—	—	—
Provisiones por bienes recibidos en pago	3.178	—	—	—	—	—	65	—	—
Provisiones por Riesgo-País	3.232	—	—	12	—	—	51	—	—
Provisiones voluntarias	74.358	—	—	13.300	—	—	431	—	—
<b>CAPITAL Y RESERVAS</b>	<b>2.590.870</b>	<b>—</b>	<b>—</b>	<b>353.072</b>	<b>—</b>	<b>—</b>	<b>571.453</b>	<b>—</b>	<b>—</b>
Capital pagado	1.970.587	—	—	4.000	—	—	377.407	—	—
Reserva de revalorización del capital pagado	1.242	—	—	5.287	—	—	6.313	—	—
Otras reservas	620.544	—	—	343.598	—	—	188.681	—	—
Otras cuentas patrimoniales	9.744	—	—	1.598	—	—	1.312	—	—
Revalorización provisional del capital propio	-11.246	—	—	-1.412	—	—	-2.260	—	—
<b>CUENTAS DE AJUSTE Y CONTROL</b>	<b>5.003.936</b>	<b>—</b>	<b>3.512.801</b>	<b>417.791</b>	<b>—</b>	<b>176.715</b>	<b>3.979.751</b>	<b>—</b>	<b>4.078.034</b>
Conversión y cambio divisas sujetas a posición	6.288	—	320.974	320	—	98.763	172	—	297.690
Conversión y cambio otras operaciones	4.968.200	—	2.796.213	417.471	—	77.860	3.979.579	—	3.530.050
Cuentas varias de control	29.447	—	395.614	—	—	92	—	—	250.294
<b>CUENTAS DE INGRESOS</b>	<b>2.755.504</b>	<b>—</b>	<b>53.036</b>	<b>109.525</b>	<b>—</b>	<b>2.666</b>	<b>234.076</b>	<b>—</b>	<b>7.097</b>
<b>TOTAL PASIVO</b>	<b>27.930.262</b>	<b>14.576.113</b>	<b>17.042.387</b>	<b>2.903.508</b>	<b>3.837.621</b>	<b>1.496.459</b>	<b>10.220.939</b>	<b>2.405.817</b>	<b>10.339.757</b>

**PASIVOS. MARZO 2002 (saldos a fin de mes en millones de pesos)**

	SOCIEDADES FINANCIERAS			SISTEMA FINANCIERO			TOTAL
	MCH no reaj.	MCH reaj.	M. extranj.	MCH no reaj.	MCH reaj.	M. extranj.	
<b>PASIVO CIRCULANTE</b>	<b>134.587</b>	<b>34.961</b>	<b>-</b>	<b>17.322.334</b>	<b>16.521.646</b>	<b>5.270.455</b>	<b>39.114.435</b>
<b>Depósitos, captaciones y otras obligaciones</b>	<b>124.583</b>	<b>34.961</b>	<b>-</b>	<b>15.530.980</b>	<b>9.120.273</b>	<b>2.886.467</b>	<b>27.537.721</b>
Saldos pactados hasta 1 año plazo	45.391	867	-	14.417.203	4.284.753	2.878.643	21.580.600
Acreedores en cuentas corrientes	-	-	-	3.458.435	-	398.167	3.856.602
Otros saldos acreedores a la vista	8.764	-	-	2.964.289	53.010	180.980	3.198.279
Cuentas de depósito a la vista	24	-	-	137.047	-	-	137.047
Depósitos y captaciones a plazo de 30 a 89 días	21.805	-	-	5.966.219	2.601	1.762.648	7.731.468
Depósitos y captaciones a plazo de 90 días a 1 año	12.852	575	-	1.824.461	1.928.404	535.161	4.288.026
Otros saldos acreedores a plazo	-	-	-	2.637	3.516	605	6.758
Depósitos de ahorro a plazo	-	293	-	-	2.293.339	-	2.293.339
Cuentas y documentos por pagar	1.945	-	-	64.116	3.883	1.083	69.082
Saldos pactados a más de 1 año plazo	79.192	34.094	-	1.113.777	4.835.520	7.824	5.957.121
Depósitos y captaciones	79.192	34.094	-	1.112.420	4.256.091	7.824	5.376.335
Documentos por pagar	-	-	-	1.357	1.986	-	3.343
Obligaciones por bonos	-	-	-	-	577.443	-	577.443
<b>Operaciones con pacto de retrocompra</b>	<b>-</b>	<b>-</b>	<b>-</b>	<b>997.765</b>	<b>68.113</b>	<b>89.997</b>	<b>1.155.876</b>
Venta a inst. financ. de doctos. con pacto de retrocompra	-	-	-	60.077	-	-	60.077
Venta a terceros de doctos. con pacto de retrocompra	-	-	-	937.689	68.113	89.997	1.095.799
<b>Obligaciones por letras de crédito</b>	<b>-</b>	<b>-</b>	<b>-</b>	<b>-</b>	<b>6.315.162</b>	<b>-</b>	<b>6.315.162</b>
LC en circulación con amortización indirecta	-	-	-	-	-	-	-
LC en circulación con amortización directa	-	-	-	-	6.236.149	-	6.236.149
Cupones por vencer	-	-	-	-	79.013	-	79.013
<b>Préstamos y otras obligaciones contraídas en el país</b>	<b>10.004</b>	<b>-</b>	<b>-</b>	<b>581.127</b>	<b>400.079</b>	<b>97.288</b>	<b>1.078.493</b>
Saldos pactados hasta 1 año plazo	10.004	-	-	578.040	59.259	77.373	714.672
Adeudado al Banco Central	-	-	-	40.466	-	-	40.466
Adeudado al Banco del Estado	-	-	-	142.568	20.148	-	162.716
Adeudado a otras instituciones financieras	10.004	-	-	340.661	39.111	14.164	393.936
Otras obligaciones	-	-	-	54.345	-	63.209	117.554
Saldos pactados a más de 1 año plazo	-	-	-	3.087	340.820	19.914	363.821
Adeudado al Banco Central	-	-	-	-	43.023	-	43.023
Adeudado al Banco del Estado	-	-	-	3.087	10.485	-	13.572
Adeudado a otras instituciones financieras	-	-	-	-	4.137	-	4.137
Línea de crédito para reprogramación de deudas	-	-	-	-	39.308	-	39.308
Otras obligaciones	-	-	-	-	243.868	19.914	263.782
<b>Préstamos y otras obligac. contraídas en el exterior</b>	<b>-</b>	<b>-</b>	<b>-</b>	<b>-</b>	<b>2.137</b>	<b>1.223.677</b>	<b>1.225.814</b>
Saldos pactados hasta 1 año plazo	-	-	-	-	-	653.166	653.166
Adeud. a bancos del ext. por financ. de import. y export.	-	-	-	-	-	382.311	382.311
Adeud. a bancos del ext. por otras obligaciones	-	-	-	-	-	125.771	125.771
Adeud. a oficinas del mismo banco	-	-	-	-	-	141.737	141.737
Corresponsales ALADI-Banco Central	-	-	-	-	-	3.348	3.348
Otros préstamos y obligaciones	-	-	-	-	-	-	-
Saldos pactados a más de 1 año plazo	-	-	-	-	2.137	570.511	572.648
Adeudado a bancos del exterior	-	-	-	-	1.295	565.244	566.540
Adeudado a oficinas del mismo banco	-	-	-	-	-	3.779	3.779
Corresponsales ALADI-Banco Central	-	-	-	-	-	284	284
Otros préstamos y obligaciones	-	-	-	-	842	1.204	2.045
<b>Obligaciones contingentes</b>	<b>-</b>	<b>-</b>	<b>-</b>	<b>212.362</b>	<b>615.882</b>	<b>973.026</b>	<b>1.801.269</b>
Saldos pactados hasta 1 año plazo	-	-	-	130.275	327.297	610.133	1.067.705
BG enteradas con pagarés	-	-	-	130.125	327.178	112.726	570.029
Obligaciones por avales y fianzas	-	-	-	-	-	136.954	136.954
CC simples o documentarias	-	-	-	150	119	275.218	275.487
CC del exterior confirmadas	-	-	-	-	-	85.235	85.235
Saldos pactados a más de 1 año plazo	-	-	-	82.087	288.585	362.893	733.565
BG enteradas con pagarés	-	-	-	81.895	288.568	73.914	444.378
Obligaciones por avales y fianzas	-	-	-	191	17	288.979	289.187
<b>Intereses por pagar de otras operaciones</b>	<b>-</b>	<b>-</b>	<b>-</b>	<b>100</b>	<b>-</b>	<b>-</b>	<b>100</b>
<b>OTRAS CUENTAS DEL PASIVO</b>	<b>22.043</b>	<b>6.572</b>	<b>-</b>	<b>7.069.903</b>	<b>4.339.438</b>	<b>15.777.800</b>	<b>27.187.142</b>
Saldos con sucursales en el país	-	-	-	-	-	278	278
Operaciones pendientes	56	-	-	23.501	-	3.313	26.814
Cuentas diversas	1.771	-	-	266.934	2.061	1.799.255	2.068.249
Pasivo transitorio	-	-	-	62.077	2.912	501	65.489
Operaciones a futuro	20.216	-	-	6.717.392	3.610.951	13.575.560	23.903.904
Bonos subordinados	-	6.572	-	-	723.515	398.893	1.122.408
<b>PROVISIONES</b>	<b>24.552</b>	<b>-</b>	<b>-</b>	<b>827.674</b>	<b>-</b>	<b>-</b>	<b>827.674</b>
Provisiones sobre colocaciones	24.192	-	-	693.821	-	-	693.821
Provisiones para créditos hipotecarios para vivienda	-	-	-	38.537	-	-	38.537
Provisiones sobre inversiones	-	-	-	328	-	-	328
Provisiones por bienes recibidos en pago	360	-	-	3.603	-	-	3.603
Provisiones por Riesgo-País	-	-	-	3.296	-	-	3.296
Provisiones voluntarias	-	-	-	88.089	-	-	88.089
<b>CAPITAL Y RESERVAS</b>	<b>23.892</b>	<b>-</b>	<b>-</b>	<b>3.539.287</b>	<b>-</b>	<b>-</b>	<b>3.539.287</b>
Capital pagado	22.379	-	-	2.374.372	-	-	2.374.372
Reserva de revalorización del capital pagado	-	-	-	12.843	-	-	12.843
Otras reservas	1.609	-	-	1.154.432	-	-	1.154.432
Otras cuentas patrimoniales	-	-	-	12.654	-	-	12.654
Revalorización provisional del capital propio	-96	-	-	-15.013	-	-	-15.013
<b>CUENTAS DE AJUSTE Y CONTROL</b>	<b>-</b>	<b>-</b>	<b>-</b>	<b>9.401.477</b>	<b>-</b>	<b>7.767.549</b>	<b>17.169.027</b>
Conversión y cambio divisas sujetas a posición	-	-	-	6.780	-	717.427	724.206
Conversión y cambio otras operaciones	-	-	-	9.365.250	-	6.404.123	15.769.373
Cuentas varias de control	-	-	-	29.447	-	646.000	675.447
<b>CUENTAS DE INGRESOS</b>	<b>17.266</b>	<b>-</b>	<b>-</b>	<b>3.116.372</b>	<b>-</b>	<b>62.799</b>	<b>3.179.171</b>
<b>TOTAL PASIVO</b>	<b>222.340</b>	<b>41.533</b>	<b>-</b>	<b>41.277.048</b>	<b>20.861.084</b>	<b>28.878.604</b>	<b>91.016.736</b>

**CUENTAS DE RESULTADO DEL SISTEMA FINANCIERO. MARZO 2002**  
**INGRESOS (en millones de pesos)**

	BANCOS ESTABLECIDOS EN CHILE			BANCO DEL ESTADO			SUC. BANCOS EXTRANJEROS		
	Moneda Chilena	Moneda Extranjera	Total	Moneda Chilena	Moneda Extranjera	Total	Moneda Chilena	Moneda Extranjera	Total
<b>INGRESOS DE OPERACION</b>	<b>2.718.428</b>	<b>52.702</b>	<b>2.771.130</b>	<b>105.656</b>	<b>2.651</b>	<b>108.306</b>	<b>230.352</b>	<b>6.288</b>	<b>236.640</b>
INTERESES PERCIBIDOS Y DEVENGADOS	540.731	44.307	585.038	85.942	2.586	88.528	59.913	4.127	64.040
<b>Colocaciones</b>	<b>472.093</b>	<b>31.650</b>	<b>503.744</b>	<b>65.421</b>	<b>2.144</b>	<b>67.564</b>	<b>50.447</b>	<b>2.029</b>	<b>52.476</b>
Colocaciones efectivas en moneda nacional reajustables	147.389	-	147.389	23.821	-	23.821	8.132	-	8.132
Colocaciones efectivas en moneda nacional no reajustables	229.656	-	229.656	18.820	-	18.820	34.707	-	34.707
Colocaciones efectivas en moneda extranjera	1.262	31.515	32.778	309	2.138	2.448	146	2.018	2.164
Colocaciones en letras de crédito	70.750	-	70.750	21.291	-	21.291	6.895	-	6.895
Operaciones de leasing	19.157	69	19.226	791	-	791	407	4	411
Colocaciones contingentes	3.476	66	3.542	191	5	196	148	7	155
Colocaciones reprogramadas en moneda nacional	403	-	403	198	-	198	10	-	10
Colocaciones reprogramadas en moneda extranjera	-	-	-	-	-	-	-	-	-
<b>Operaciones de compra con pacto de retrocompra</b>	<b>1.596</b>	<b>-</b>	<b>1.596</b>	<b>179</b>	<b>-</b>	<b>179</b>	<b>333</b>	<b>-</b>	<b>333</b>
<b>Inversiones</b>	<b>65.857</b>	<b>10.990</b>	<b>76.847</b>	<b>20.246</b>	<b>269</b>	<b>20.515</b>	<b>8.999</b>	<b>482</b>	<b>9.481</b>
Inversiones en documentos fiscales y del Banco Central	43.177	208	43.385	15.659	-	15.659	8.455	8	8.464
Inversiones en doctos. B.C. sin mercado secundario	377	-	377	-	-	-	-	-	-
Inversiones en doctos. de otras inst. finan. del país	8.083	-	8.083	2.204	-	2.204	510	20	530
Otras inversiones	14.220	10.782	25.002	2.382	269	2.651	33	454	488
<b>Intereses por otras operaciones</b>	<b>1.184</b>	<b>1.667</b>	<b>2.851</b>	<b>96</b>	<b>173</b>	<b>270</b>	<b>135</b>	<b>1.616</b>	<b>1.751</b>
REAJUSTES PERCIBIDOS Y DEVENGADOS	-33.041	-	-33.041	-5.259	-	-5.259	405	-	405
<b>Colocaciones</b>	<b>-44.602</b>	<b>-</b>	<b>-44.602</b>	<b>-5.352</b>	<b>-</b>	<b>-5.352</b>	<b>-3.153</b>	<b>-</b>	<b>-3.153</b>
Colocaciones efectivas	-27.677	-	-27.677	-4.731	-	-4.731	-1.519	-	-1.519
Colocaciones en letras de crédito	-15.490	-	-15.490	-563	-	-563	-1.570	-	-1.570
Operaciones de leasing	-1.320	-	-1.320	-73	-	-73	-63	-	-63
Colocaciones reprogramadas	-114	-	-114	15	-	15	-2	-	-2
<b>Operaciones de compra con pacto de retrocompra</b>	<b>-120</b>	<b>-</b>	<b>-120</b>	<b>-</b>	<b>-</b>	<b>-</b>	<b>-</b>	<b>-</b>	<b>-</b>
<b>Inversiones</b>	<b>11.903</b>	<b>-</b>	<b>11.903</b>	<b>92</b>	<b>-</b>	<b>92</b>	<b>3.594</b>	<b>-</b>	<b>3.594</b>
Inversiones en documentos fiscales y del Banco Central	15.169	-	15.169	814	-	814	3.704	-	3.704
Inversiones en doctos. B.C. sin mercado secundario	-124	-	-124	-	-	-	-	-	-
Inversiones en doctos. de otras inst. finan. del país	-1.481	-	-1.481	-363	-	-363	-97	-	-97
Otras inversiones	-1.661	-	-1.661	-359	-	-359	-14	-	-14
<b>Reajustes por otras operaciones</b>	<b>-223</b>	<b>-</b>	<b>-223</b>	<b>1</b>	<b>-</b>	<b>1</b>	<b>-35</b>	<b>-</b>	<b>-35</b>
COMISIONES PERCIBIDAS Y DEVENGADAS	77.863	1.991	79.854	11.560	64	11.624	6.413	481	6.893
Colocaciones en letras de crédito	13.266	-	13.266	5.795	-	5.795	929	-	929
Colocaciones contingentes	1.372	29	1.401	-	-	-	69	4	74
Cartas de crédito	1.020	239	1.259	8	7	15	135	136	271
Cobranzas de documentos	3.623	143	3.765	261	-	261	304	5	309
Comisiones de confianza y custodia	580	60	640	29	-	29	188	211	399
Otras comisiones	58.003	1.520	59.523	5.468	57	5.524	4.788	124	4.911
UTILIDADES POR DIFERENCIAS DE PRECIO	35.135	5.547	40.682	3.981	-	3.981	7.220	203	7.423
Intermediación de efectos de comercio de la cartera coloc.	3.547	147	3.694	2	-	2	118	-	118
Intermediación de doctos. emitidos por el Banco Central	11.497	-	11.497	1.538	-	1.538	5.544	-	5.544
Intermediación de doctos. emitidos por organismos fiscales	100	-	100	-	-	-	-	203	203
Intermediación de valores y otros documentos	4.774	5.400	10.174	629	-	629	158	-	158
Utilidades por venta de bienes recibidos en pago	1.283	-	1.283	43	-	43	240	-	240
Ajuste a valor de mercado de inversiones transables	13.934	-	13.934	1.768	-	1.768	1.159	-	1.159
UTILIDADES DE CAMBIO	2.078.748	803	2.079.551	6.539	-	6.539	154.061	1.478	155.539
Ajustes de la posición de cambio	1.598.523	-	1.598.523	4.795	-	4.795	18.968	-	18.968
Ajustes de otras cuentas de cambio	10.234	-	10.234	1.340	-	1.340	2.550	-	2.550
Utilidades varias de cambio	469.991	803	470.793	404	-	404	132.544	1.478	134.022
OTROS INGRESOS DE OPERACION	18.992	54	19.047	2.893	-	2.893	2.339	-	2.339
Otros	18.992	54	19.047	2.893	-	2.893	2.339	-	2.339
INGRESOS PROVENIENTES DE EJERCICIOS ANTERIORES	1.361	2	1.363	56	-	56	96	3	100
Recuperación de gastos	1.361	2	1.363	56	-	56	96	3	100
INGRESOS NO OPERACIONALES	10.379	332	10.711	1.436	16	1.452	2.002	805	2.807
Beneficios por venta de activo fijo	542	-	542	58	-	58	27	-	27
Ingresos varios	7.546	332	7.878	1.378	16	1.394	1.976	805	2.780
Utilidades de Sucursales en el Exterior	2.291	-	2.291	-	-	-	-	-	-
INGRESOS POR INVERSIONES EN SOCIEDADES	20.019	-	20.019	1.483	-	1.483	1.273	-	1.273
CORRECCION MONETARIA	5.317	-	5.317	894	-	894	353	-	353
<b>TOTAL DE INGRESOS</b>	<b>2.755.504</b>	<b>53.036</b>	<b>2.808.540</b>	<b>109.525</b>	<b>2.666</b>	<b>112.191</b>	<b>234.076</b>	<b>7.097</b>	<b>241.173</b>
PERDIDA NETA	-	-	-	-	-	-	-	-	-

La moneda extranjera se ha convertido al tipo de cambio de representación contable: \$ 664,44 por US\$ 1.  
 En la pág. 33 se indican las entidades consideradas Sucursales de Bancos Extranjeros para fines estadísticos.

## INGRESOS. MARZO 2002 (en millones de pesos)

	SOCIEDADES FINANCIERAS			SISTEMA FINANCIERO		
	Moneda Chilena	Moneda Extranjera	Total	Moneda Chilena	Moneda Extranjera	Total
<b>INGRESOS DE OPERACION</b>	<b>16.890</b>	<b>-</b>	<b>16.890</b>	<b>3.071.326</b>	<b>61.641</b>	<b>3.132.967</b>
INTERESES PERCIBIDOS Y DEVENGADOS	15.075	-	15.075	701.661	51.020	752.681
<b>Colocaciones</b>	<b>14.835</b>	<b>-</b>	<b>14.835</b>	<b>602.796</b>	<b>35.823</b>	<b>638.619</b>
Colocaciones efectivas en moneda nacional reajustables	190	-	190	179.532	-	179.532
Colocaciones efectivas en moneda nacional no reajustables	14.645	-	14.645	297.828	-	297.828
Colocaciones efectivas en moneda extranjera	-	-	-	1.718	35.672	37.390
Colocaciones en letras de crédito	-	-	-	98.936	-	98.936
Operaciones de leasing	-	-	-	20.355	73	20.428
Colocaciones contingentes	-	-	-	3.815	79	3.893
Colocaciones reprogramadas en moneda nacional	-	-	-	611	-	611
Colocaciones reprogramadas en moneda extranjera	-	-	-	-	-	-
<b>Operaciones de compra con pacto de retrocompra</b>	<b>-</b>	<b>-</b>	<b>-</b>	<b>2.108</b>	<b>-</b>	<b>2.108</b>
<b>Inversiones</b>	<b>239</b>	<b>-</b>	<b>239</b>	<b>95.341</b>	<b>11.741</b>	<b>107.082</b>
Inversiones en documentos fiscales y del Banco Central	4	-	4	67.295	216	67.511
Inversiones en doctos. B.C. sin mercado secundario	-	-	-	377	-	377
Inversiones en doctos. de otras inst. finan. del país	-	-	-	10.798	20	10.817
Otras inversiones	235	-	235	16.870	11.505	28.376
<b>Intereses por otras operaciones</b>	<b>1</b>	<b>-</b>	<b>1</b>	<b>1.417</b>	<b>3.456</b>	<b>4.873</b>
REAJUSTES PERCIBIDOS Y DEVENGADOS	-21	-	-21	-37.916	-	-37.916
<b>Colocaciones</b>	<b>-21</b>	<b>-</b>	<b>-21</b>	<b>-53.128</b>	<b>-</b>	<b>-53.128</b>
Colocaciones efectivas	-21	-	-21	-33.947	-	-33.947
Colocaciones en letras de crédito	-	-	-	-17.623	-	-17.623
Operaciones de leasing	-	-	-	-1.456	-	-1.456
Colocaciones reprogramadas	-	-	-	-101	-	-101
<b>Operaciones de compra con pacto de retrocompra</b>	<b>-</b>	<b>-</b>	<b>-</b>	<b>-120</b>	<b>-</b>	<b>-120</b>
<b>Inversiones</b>	<b>-</b>	<b>-</b>	<b>-</b>	<b>15.589</b>	<b>-</b>	<b>15.589</b>
Inversiones en documentos fiscales y del Banco Central	-	-	-	19.687	-	19.687
Inversiones en doctos. B.C. sin mercado secundario	-	-	-	-124	-	-124
Inversiones en doctos. de otras inst. finan. del país	-	-	-	-1.940	-	-1.940
Otras inversiones	-	-	-	-2.034	-	-2.034
<b>Reajustes por otras operaciones</b>	<b>-</b>	<b>-</b>	<b>-</b>	<b>-258</b>	<b>-</b>	<b>-258</b>
COMISIONES PERCIBIDAS Y DEVENGADAS	586	-	586	96.422	2.536	98.958
Colocaciones en letras de crédito	-	-	-	19.990	-	19.990
Colocaciones contingentes	-	-	-	1.441	33	1.474
Cartas de crédito	-	-	-	1.163	383	1.546
Cobranzas de documentos	-	-	-	4.187	148	4.335
Comisiones de confianza y custodia	-	-	-	797	272	1.068
Otras comisiones	586	-	586	68.844	1.701	70.545
UTILIDADES POR DIFERENCIAS DE PRECIO	5	-	5	46.341	5.750	52.090
Intermediación de efectos de comercio de la cartera coloc.	-	-	-	3.667	147	3.814
Intermediación de doctos. emitidos por el Banco Central	-	-	-	18.579	-	18.579
Intermediación de doctos. emitidos por organismos fiscales	-	-	-	100	203	302
Intermediación de valores y otros documentos	-	-	-	5.562	5.400	10.962
Utilidades por venta de bienes recibidos en pago	5	-	5	1.572	-	1.572
Ajuste a valor de mercado de inversiones transables	-	-	-	16.862	-	16.862
UTILIDADES DE CAMBIO	-	-	-	2.239.349	2.281	2.241.629
Ajustes de la posición de cambio	-	-	-	1.622.286	-	1.622.286
Ajustes de otras cuentas de cambio	-	-	-	14.124	-	14.124
Utilidades varias de cambio	-	-	-	602.939	2.281	605.219
OTROS INGRESOS DE OPERACION	1.245	-	1.245	25.469	54	25.523
Otros	1.245	-	1.245	25.469	54	25.523
INGRESOS PROVENIENTES DE EJERCICIOS ANTERIORES	1	-	1	1.515	5	1.521
Recuperación de gastos	1	-	1	1.515	5	1.521
INGRESOS NO OPERACIONALES	156	-	156	13.974	1.153	15.127
Beneficios por venta de activo fijo	-	-	-	627	-	627
Ingresos varios	156	-	156	11.055	1.153	12.208
Utilidades de Sucursales en el Exterior	-	-	-	2.291	-	2.291
INGRESOS POR INVERSIONES EN SOCIEDADES	219	-	219	22.993	-	22.993
CORRECCION MONETARIA	-	-	-	6.564	-	6.564
<b>TOTAL DE INGRESOS</b>	<b>17.266</b>	<b>-</b>	<b>17.266</b>	<b>3.116.372</b>	<b>62.799</b>	<b>3.179.171</b>
<b>PERDIDA NETA</b>	<b>-</b>	<b>-</b>	<b>-</b>	<b>-</b>	<b>-</b>	<b>-</b>

## CUENTAS DE RESULTADO DEL SISTEMA FINANCIERO. MARZO 2002

### GASTOS (en millones de pesos)

	BANCOS ESTABLECIDOS EN CHILE			BANCO DEL ESTADO			SUC. BANCOS EXTRANJEROS		
	Moneda Chilena	Moneda Extranjera	Total	Moneda Chilena	Moneda Extranjera	Total	Moneda Chilena	Moneda Extranjera	Total
<b>GASTOS DE OPERACION</b>	<b>2.350.510</b>	<b>19.387</b>	<b>2.369.896</b>	<b>39.229</b>	<b>481</b>	<b>39.710</b>	<b>170.373</b>	<b>2.676</b>	<b>173.049</b>
<b>INTERESES PAGADOS Y DEVENGADOS</b>	283.865	15.777	299.643	37.904	178	38.081	30.561	975	31.536
<b>Depósitos, captaciones y otras obligaciones</b>	<b>191.560</b>	<b>10.360</b>	<b>201.920</b>	<b>13.311</b>	<b>176</b>	<b>13.487</b>	<b>18.989</b>	<b>844</b>	<b>19.833</b>
Depósitos y cuentas de ahorro a la vista	-	-	-	-	-	-	-	-	-
Dep. y Cap. a plazo pact. de 30 a 89 días	66.696	6.538	73.235	4.239	139	4.378	6.682	629	7.310
Dep. y Cap. a plazo pact. de 90 días a 1 año reajustables	25.478	-	25.478	192	-	192	1.415	-	1.415
Dep. y Cap. a plazo pact. de 90 días a 1 año no reajustables	22.578	2.503	25.081	321	37	359	4.479	214	4.694
Dep. y Cap. a plazo pact. a más de 1 año reajustables	43.408	-	43.408	20	-	20	4.259	-	4.259
Dep. y Cap. a plazo pact. a más de 1 año no reajustables	8.404	74	8.479	734	-	734	2.145	1	2.146
Depósitos de ahorro a plazo	2.904	-	2.904	4.523	-	4.523	-	-	-
Otros	22.091	1.244	23.335	3.281	-	3.281	9	-	9
<b>Obligaciones por pactos de retrocompra</b>	<b>10.034</b>	<b>280</b>	<b>10.315</b>	<b>1.246</b>	<b>-</b>	<b>1.246</b>	<b>2.259</b>	<b>8</b>	<b>2.267</b>
<b>Obligaciones por letras de crédito</b>	<b>72.105</b>	<b>-</b>	<b>72.105</b>	<b>21.917</b>	<b>-</b>	<b>21.917</b>	<b>6.849</b>	<b>-</b>	<b>6.849</b>
<b>Préstamos y otras obligaciones contraídas en el país</b>	<b>8.792</b>	<b>79</b>	<b>8.871</b>	<b>1.251</b>	<b>-</b>	<b>1.251</b>	<b>2.314</b>	<b>23</b>	<b>2.337</b>
Préstamos obtenidos en el Banco Central	1.030	49	1.078	637	-	637	89	-	89
Préstamos del Banco Central por reprogramación de deudas	244	-	244	47	-	47	7	-	7
Préstamos de instituciones financieras	3.920	13	3.933	542	-	542	2.129	22	2.151
Otros	3.598	18	3.616	24	-	24	88	1	90
<b>Préstamos y otras obligaciones contraídas en el exterior</b>	<b>1.269</b>	<b>5.023</b>	<b>6.292</b>	<b>179</b>	<b>-</b>	<b>179</b>	<b>13</b>	<b>92</b>	<b>104</b>
Préstamos de bancos del exterior	1.244	5.008	6.252	173	-	173	11	55	66
Préstamos de oficinas del mismo banco	-	-	-	-	-	-	1	37	38
Otros	25	15	40	6	-	6	-	-	-
<b>Intereses por otras operaciones</b>	<b>105</b>	<b>36</b>	<b>140</b>	<b>1</b>	<b>1</b>	<b>2</b>	<b>138</b>	<b>8</b>	<b>145</b>
<b>REAJUSTES PAGADOS Y DEVENGADOS</b>	-47.063	-	-47.063	-7.790	-	-7.790	-3.431	-	-3.431
<b>Depósitos, captaciones y otras obligaciones</b>	<b>-28.675</b>	<b>-</b>	<b>-28.675</b>	<b>-6.756</b>	<b>-</b>	<b>-6.756</b>	<b>-1.752</b>	<b>-</b>	<b>-1.752</b>
Depósitos y captaciones a plazo pactados hasta 1 año	-8.759	-	-8.759	-95	-	-95	-232	-	-232
Depósitos y captaciones a plazo pactados a más de 1 año	-15.186	-	-15.186	-8	-	-8	-1.503	-	-1.503
Otros depósitos, captaciones y obligaciones	-4.731	-	-4.731	-6.654	-	-6.654	-16	-	-16
<b>Obligaciones por pactos de retrocompra</b>	<b>-171</b>	<b>-</b>	<b>-171</b>	<b>-</b>	<b>-</b>	<b>-</b>	<b>36</b>	<b>-</b>	<b>36</b>
<b>Obligaciones por letras de crédito</b>	<b>-17.720</b>	<b>-</b>	<b>-17.720</b>	<b>-1.018</b>	<b>-</b>	<b>-1.018</b>	<b>-1.604</b>	<b>-</b>	<b>-1.604</b>
<b>Préstamos y otras obligaciones contraídas en el país</b>	<b>-447</b>	<b>-</b>	<b>-447</b>	<b>-30</b>	<b>-</b>	<b>-30</b>	<b>-66</b>	<b>-</b>	<b>-66</b>
Préstamos obtenidos en el Banco Central	-111	-	-111	-63	-	-63	-	-	-
Préstamos de Banco Central por reprogramación de deudas	-116	-	-116	16	-	16	-3	-	-3
Préstamos de instituciones financieras	-233	-	-233	23	-	23	-43	-	-43
Otros préstamos y obligaciones	13	-	13	-6	-	-6	-19	-	-19
<b>Reajustes por otras operaciones</b>	<b>-50</b>	<b>-</b>	<b>-50</b>	<b>14</b>	<b>-</b>	<b>14</b>	<b>-45</b>	<b>-</b>	<b>-45</b>
<b>COMISIONES PAGADAS Y DEVENGADAS</b>	12.372	235	12.607	1.150	3	1.153	578	10	588
Préstamos y otras obligaciones contraídas en el país	79	-	79	-	-	-	18	-	18
Préstamos y otras obligaciones contraídas en el exterior	19	147	167	-	-	-	-	3	3
Otras comisiones	12.274	88	12.362	1.150	3	1.153	560	7	567
<b>PERDIDAS POR DIFERENCIAS DE PRECIO</b>	5.186	2.175	7.361	448	-	448	3.157	8	3.165
Intermediación de efect. de comercio de la cartera de coloc.	1.246	5	1.251	-	-	-	349	8	357
Intermediación de doctos. emitidos por el Banco Central	1.378	-	1.378	301	-	301	1.645	-	1.645
Intermediación de doctos. emitidos por organismos fiscales	51	-	51	-	-	-	-	-	-
Intermediación de valores y otros documentos	217	2.170	2.386	-	-	-	2	-	2
Ajuste a valor de mercado de inversiones transables	2.295	-	2.295	147	-	147	1.161	-	1.161
<b>PERDIDAS DE CAMBIO</b>	2.088.092	1.149	2.089.240	6.827	-	6.827	138.847	1.683	140.530
Ajustes de la posición de cambios	1.596.205	-	1.596.205	3.624	-	3.624	13.157	-	13.157
Ajustes de otras cuentas de cambio	11.713	-	11.713	678	-	678	1.943	-	1.943
Pérdidas varias de cambio	480.174	1.149	481.323	2.524	-	2.524	123.747	1.683	125.430
<b>OTROS GASTOS DE OPERACION</b>	8.057	51	8.108	691	300	991	661	-	661
Otros gastos de operación	8.057	51	8.108	691	300	991	661	-	661
<b>PROVISIONES POR ACTIVOS RIESGOSOS</b>	<b>96.424</b>	<b>-</b>	<b>96.424</b>	<b>7.776</b>	<b>-</b>	<b>7.776</b>	<b>4.937</b>	<b>-</b>	<b>4.937</b>
Provisiones sobre colocaciones	94.037	-	94.037	7.697	-	7.697	4.836	-	4.836
Provisiones sobre inversiones	1.551	-	1.551	75	-	75	-	-	-
Provisiones sobre bienes recibidos en pago	1.373	-	1.373	4	-	4	51	-	51
Provisiones por Riesgo-Pais	-537	-	-537	-	-	-	51	-	51
<b>GASTOS DE APOYO OPERACIONAL</b>	<b>211.783</b>	<b>163</b>	<b>211.946</b>	<b>45.155</b>	<b>32</b>	<b>45.187</b>	<b>32.158</b>	<b>35</b>	<b>32.193</b>
<b>Gastos del personal y directorio</b>	<b>109.113</b>	<b>-</b>	<b>109.113</b>	<b>32.078</b>	<b>-</b>	<b>32.078</b>	<b>18.117</b>	<b>-</b>	<b>18.117</b>
Remuneraciones y aportes patronales	84.237	-	84.237	24.497	-	24.497	14.718	-	14.718
Provisiones e indemnizaciones del personal	10.505	-	10.505	2.060	-	2.060	869	-	869
Gastos del directorio	1.479	-	1.479	23	-	23	-	-	-
Otros gastos del personal	12.893	-	12.893	5.499	-	5.499	2.530	-	2.530
<b>Gastos de administración</b>	<b>74.074</b>	<b>158</b>	<b>74.232</b>	<b>8.614</b>	<b>32</b>	<b>8.645</b>	<b>10.295</b>	<b>35</b>	<b>10.330</b>
Consumo de materiales	4.100	-	4.100	813	-	813	690	-	690
Reparación y mantención de activo fijo	6.450	-	6.450	746	-	746	1.883	-	1.883
Arriendos y seguros	10.617	-	10.617	570	-	570	2.119	-	2.119
Publicidad y propaganda	7.420	-	7.420	638	-	638	658	-	658
Multas aplicadas por Superbancos	-	-	-	-	-	-	-	-	-
Otros gastos de administración	45.487	158	45.645	5.847	32	5.878	4.946	35	4.981
<b>Depreciaciones, amortizaciones y castigos</b>	<b>23.913</b>	<b>5</b>	<b>23.918</b>	<b>3.171</b>	<b>-</b>	<b>3.171</b>	<b>2.975</b>	<b>-</b>	<b>2.975</b>
Depreciaciones	16.328	-	16.328	2.640	-	2.640	2.151	-	2.151
Amortizaciones	6.667	-	6.667	515	-	515	701	-	701
Castigos	917	5	922	16	-	16	124	-	124
<b>Impuestos, contribuciones y aportes</b>	<b>4.683</b>	<b>-</b>	<b>4.683</b>	<b>1.293</b>	<b>-</b>	<b>1.293</b>	<b>770</b>	<b>-</b>	<b>770</b>
Impuesto de timbre y estampillas	39	-	39	-	-	-	64	-	64
Contribuciones bienes raíces	1.136	-	1.136	1	-	1	89	-	89
Aporte Superbancos	2.255	-	2.255	838	-	838	201	-	201
Otros imptos. contrib. y aportes	1.254	-	1.254	453	-	453	417	-	417
<b>GASTOS NO OPERACIONALES</b>	<b>14.280</b>	<b>116</b>	<b>14.396</b>	<b>2.338</b>	<b>-</b>	<b>2.338</b>	<b>1.237</b>	<b>9</b>	<b>1.247</b>
Pérdidas por venta de activo fijo	42	-	42	-	-	-	1.173	-	1.173
Gastos varios	14.239	116	14.354	2.338	-	2.338	65	9	74
Provisiones de Sucursales en el Exterior	-	-	-	-	-	-	-	-	-
<b>PERDIDAS POR INVERSIONES EN SOCIEDADES</b>	<b>623</b>	<b>-</b>	<b>623</b>	<b>335</b>	<b>-</b>	<b>335</b>	<b>-4</b>	<b>-</b>	<b>-4</b>
<b>CORRECCION MONETARIA</b>	<b>-1.266</b>	<b>-</b>	<b>-1.266</b>	<b>-</b>	<b>-</b>	<b>-</b>	<b>-1.667</b>	<b>-</b>	<b>-1.667</b>
<b>IMPUESTO A LA RENTA</b>	<b>9.408</b>	<b>-</b>	<b>9.408</b>	<b>9.035</b>	<b>-</b>	<b>9.035</b>	<b>2.771</b>	<b>-</b>	<b>2.771</b>
<b>PROVISIONES VOLUNTARIAS</b>	<b>-5.236</b>	<b>-</b>	<b>-5.236</b>	<b>-</b>	<b>-</b>	<b>-</b>	<b>234</b>	<b>-</b>	<b>234</b>
<b>TOTAL DE GASTOS</b>	<b>2.676.526</b>	<b>19.665</b>	<b>2.696.191</b>	<b>103.868</b>	<b>512</b>	<b>104.381</b>	<b>210.040</b>	<b>2.721</b>	<b>212.761</b>
<b>UTILIDAD (PERDIDA) NETA</b>	<b>78.978</b>	<b>33.371</b>	<b>112.349</b>	<b>5.656</b>	<b>2.154</b>	<b>7.810</b>	<b>24.037</b>	<b>4.376</b>	<b>28.413</b>

## GASTOS. MARZO 2002 (en millones de pesos)

	SOCIEDADES FINANCIERAS			SISTEMA FINANCIERO		
	Moneda Chilena	Moneda Extranjera	Total	Moneda Chilena	Moneda Extranjera	Total
<b>GASTOS DE OPERACION</b>	<b>3.590</b>	<b>-</b>	<b>3.590</b>	<b>2.563.702</b>	<b>22.544</b>	<b>2.586.246</b>
INTERESES PAGADOS Y DEVENGADOS	3.085	-	3.085	355.415	16.930	372.345
<b>Depósitos, captaciones y otras obligaciones</b>	<b>3.071</b>	<b>-</b>	<b>3.071</b>	<b>226.931</b>	<b>11.380</b>	<b>238.312</b>
Depósitos y cuentas de ahorro a la vista	-	-	-	-	-	-
Dep. y Cap. a plazo pact. de 30 a 89 días	263	-	263	77.880	7.306	85.186
Dep. y Cap. a plazo pact. de 90 días a 1 año reajustables	8	-	8	27.093	-	27.093
Dep. y Cap. a plazo pact. de 90 días a 1 año no reajustables	225	-	225	27.604	2.755	30.359
Dep. y Cap. a plazo pact. a más de 1 año reajustables	509	-	509	48.197	-	48.197
Dep. y Cap. a plazo pact. a más de 1 año no reajustables	1.954	-	1.954	13.237	76	13.313
Depósitos de ahorro a plazo	2	-	2	7.429	-	7.429
Otros	111	-	111	25.491	1.244	26.735
<b>Obligaciones por pactos de retrocompra</b>	<b>-</b>	<b>-</b>	<b>-</b>	<b>13.539</b>	<b>289</b>	<b>13.827</b>
<b>Obligaciones por letras de crédito</b>	<b>-</b>	<b>-</b>	<b>-</b>	<b>100.870</b>	<b>-</b>	<b>100.870</b>
<b>Préstamos y otras obligaciones contraídas en el país</b>	<b>13</b>	<b>-</b>	<b>13</b>	<b>12.370</b>	<b>102</b>	<b>12.472</b>
Préstamos obtenidos en el Banco Central	1	-	1	1.757	49	1.805
Préstamos del Banco Central por reprogramación de deudas	-	-	-	298	-	298
Préstamos de instituciones financieras	13	-	13	6.604	35	6.639
Otros	-	-	-	3.711	19	3.730
<b>Préstamos y otras obligaciones contraídas en el exterior</b>	<b>-</b>	<b>-</b>	<b>-</b>	<b>1.461</b>	<b>5.114</b>	<b>6.575</b>
Préstamos de bancos del exterior	-	-	-	1.429	5.063	6.491
Préstamos de oficinas del mismo banco	-	-	-	1	37	38
Otros	-	-	-	31	15	46
<b>Intereses por otras operaciones</b>	<b>-</b>	<b>-</b>	<b>-</b>	<b>244</b>	<b>44</b>	<b>288</b>
REAJUSTES PAGADOS Y DEVENGADOS	-160	-	-160	-58.444	-	-58.444
<b>Depósitos, captaciones y otras obligaciones</b>	<b>-160</b>	<b>-</b>	<b>-160</b>	<b>-37.344</b>	<b>-</b>	<b>-37.344</b>
Depósitos y captaciones a plazo pactados hasta 1 año	-3	-	-3	-9.089	-	-9.089
Depósitos y captaciones a plazo pactados a más de 1 año	-131	-	-131	-16.828	-	-16.828
Otros depósitos, captaciones y obligaciones	-26	-	-26	-11.427	-	-11.427
<b>Obligaciones por pactos de retrocompra</b>	<b>-</b>	<b>-</b>	<b>-</b>	<b>-136</b>	<b>-</b>	<b>-136</b>
<b>Obligaciones por letras de crédito</b>	<b>-</b>	<b>-</b>	<b>-</b>	<b>-20.341</b>	<b>-</b>	<b>-20.341</b>
<b>Préstamos y otras obligaciones contraídas en el país</b>	<b>-</b>	<b>-</b>	<b>-</b>	<b>-542</b>	<b>-</b>	<b>-542</b>
Préstamos obtenidos en el Banco Central	-	-	-	-174	-	-174
Préstamos de Banco Central por reprogramación de deudas	-	-	-	-103	-	-103
Préstamos de instituciones financieras	-	-	-	-254	-	-254
Otros préstamos y obligaciones	-	-	-	-11	-	-11
<b>Reajustes por otras operaciones</b>	<b>-</b>	<b>-</b>	<b>-</b>	<b>-81</b>	<b>-</b>	<b>-81</b>
COMISIONES PAGADAS Y DEVENGADAS	-	-	-	14.099	248	14.347
Préstamos y otras obligaciones contraídas en el país	-	-	-	96	-	96
Préstamos y otras obligaciones contraídas en el exterior	-	-	-	19	150	170
Otras comisiones	-	-	-	13.984	98	14.081
PERDIDAS POR DIFERENCIAS DE PRECIO	4	-	4	8.795	2.183	10.978
Intermediación de efect. de comercio de la cartera de coloc.	-	-	-	1.595	14	1.608
Intermediación de doctos. emitidos por el Banco Central	-	-	-	3.324	-	3.324
Intermediación de doctos. emitidos por organismos fiscales	-	-	-	51	-	51
Intermediación de valores y otros documentos	4	-	4	223	2.170	2.393
Ajuste a valor de mercado de inversiones transables	-	-	-	3.603	-	3.603
PERDIDAS DE CAMBIO	-	-	-	2.233.765	2.832	2.236.597
Ajustes de la posición de cambios	-	-	-	1.612.986	-	1.612.986
Ajustes de otras cuentas de cambio	-	-	-	14.333	-	14.333
Pérdidas varias de cambio	-	-	-	606.446	2.832	609.278
OTROS GASTOS DE OPERACION	662	-	662	10.071	351	10.422
Otros gastos de operación	662	-	662	10.071	351	10.422
PROVISIONES POR ACTIVOS RIESGOSOS	6.506	-	6.506	115.642	-	115.642
Provisiones sobre colocaciones	6.499	-	6.499	113.069	-	113.069
Provisiones sobre inversiones	-	-	-	1.626	-	1.626
Provisiones sobre bienes recibidos en pago	6	-	6	1.434	-	1.434
Provisiones por Riesgo-País	-	-	-	-487	-	-487
GASTOS DE APOYO OPERACIONAL	6.492	-	6.492	295.589	230	295.819
<b>Gastos del personal y directorio</b>	<b>3.601</b>	<b>-</b>	<b>3.601</b>	<b>162.910</b>	<b>-</b>	<b>162.910</b>
Remuneraciones y aportes patronales	3.084	-	3.084	126.536	-	126.536
Provisiones e indemnizaciones del personal	65	-	65	13.498	-	13.498
Gastos del directorio	-	-	-	1.502	-	1.502
Otros gastos del personal	453	-	453	21.375	-	21.375
<b>Gastos de administración</b>	<b>2.303</b>	<b>-</b>	<b>2.303</b>	<b>95.286</b>	<b>225</b>	<b>95.510</b>
Consumo de materiales	80	-	80	5.683	-	5.683
Reparación y mantención de activo fijo	102	-	102	9.181	-	9.181
Arrendos y seguros	801	-	801	14.107	-	14.107
Publicidad y propaganda	200	-	200	8.916	-	8.916
Multas aplicadas por Superbancos	-	-	-	-	-	-
Otros gastos de administración	1.118	-	1.118	57.398	225	57.623
<b>Depreciaciones, amortizaciones y castigos</b>	<b>560</b>	<b>-</b>	<b>560</b>	<b>30.620</b>	<b>5</b>	<b>30.625</b>
Depreciaciones	258	-	258	21.377	-	21.377
Amortizaciones	303	-	303	8.186	-	8.186
Castigos	-	-	-	1.057	5	1.062
<b>Impuestos, contribuciones y aportes</b>	<b>28</b>	<b>-</b>	<b>28</b>	<b>6.774</b>	<b>-</b>	<b>6.774</b>
Impuesto de timbre y estampillas	-	-	-	103	-	103
Contribuciones bienes raíces	-	-	-	1.226	-	1.226
Aporte Superbancos	18	-	18	3.311	-	3.311
Otros imptos. contrib. y aportes	10	-	10	2.133	-	2.133
GASTOS NO OPERACIONALES	3	-	3	17.859	125	17.984
Pérdidas por venta de activo fijo	-	-	-	1.214	-	1.214
Gastos varios	3	-	3	16.644	125	16.769
Provisiones de Sucursales en el Exterior	-	-	-	-	-	-
PERDIDAS POR INVERSIONES EN SOCIEDADES	-	-	-	955	-	955
CORRECCION MONETARIA	-60	-	-60	-2.993	-	-2.993
IMPUESTO A LA RENTA	143	-	143	21.356	-	21.356
PROVISIONES VOLUNTARIAS	-	-	-	-5.002	-	-5.002
<b>TOTAL DE GASTOS</b>	<b>16.674</b>	<b>-</b>	<b>16.674</b>	<b>3.007.108</b>	<b>22.898</b>	<b>3.030.006</b>
UTILIDAD (PERDIDA) NETA	592	-	592	109.263	39.901	149.164

**ESTADOS DE SITUACION Y CUENTAS DE ORDEN DE LAS INSTITUCIONES FINANCIERAS. MARZO 2002**  
**ACTIVOS (saldos a fin de mes en millones de pesos)**

	ABN Amro Bank	American Express	Banco Bice	Banco de Chile	Banco de Crédito e Inversiones	Banco de la Nación Argentina
<b>ACTIVO CIRCULANTE</b>	<b>341.780</b>	<b>64.322</b>	<b>1.324.596</b>	<b>7.928.912</b>	<b>3.787.299</b>	<b>15.342</b>
<b>Fondos disponibles</b>	<b>94.514</b>	<b>60.721</b>	<b>228.576</b>	<b>616.766</b>	<b>324.706</b>	<b>3.130</b>
Caja	748	-	5.023	107.865	53.648	35
Depósitos en el Banco Central	11.553	193	15.632	57.445	14.929	8
Documentos a cargo de otros bancos (canje)	81.345	-	204.967	424.077	250.171	10
Depósitos en bancos comerciales y Bco. del Estado	179	30	71	6.191	449	1
Depósitos en el exterior	689	60.497	2.884	21.188	5.510	3.076
<b>Colocaciones</b>	<b>165.225</b>	<b>3.602</b>	<b>793.953</b>	<b>5.704.952</b>	<b>2.844.473</b>	<b>9.294</b>
<b>COLOCACIONES EFECTIVAS</b>	<b>160.886</b>	<b>3.602</b>	<b>597.992</b>	<b>3.764.819</b>	<b>2.099.537</b>	<b>8.348</b>
Colocaciones pactadas hasta 1 año plazo	121.661	3.602	307.365	2.059.059	1.117.748	7.945
Deudores en cuentas corrientes	7.046	-	29.667	200.994	114.680	198
Préstamos comerciales	66.038	-	183.691	1.289.922	577.725	3.823
Préstamos de consumo	1.605	-	1.895	104.177	49.735	-
Préstamos a instituciones financieras	8.003	3.602	-	77.078	71.091	420
Créditos para importación	8.886	-	53.452	115.301	78.284	336
Créditos para exportación	30.077	-	38.596	270.091	225.863	3.165
Operaciones de Factoraje	-	-	-	-	-	-
Varios deudores	6	-	64	1.495	371	2
Colocaciones pactadas a más de 1 año plazo	39.225	-	290.627	1.705.761	981.789	403
Préstamos comerciales	34.039	-	191.728	1.151.911	588.485	27
Préstamos de consumo	49	-	5.976	307.339	127.579	68
Préstamos a instituciones financieras	-	-	-	-	-	-
Créditos para importación	-	-	-	2.126	879	170
Créditos para exportación	1.078	-	1.322	46.042	22.141	138
Préstamos productivos reprogramados	-	-	-	432	60	-
Dividendos hipotecarios reprogramados	-	-	296	4.660	4.244	-
Préstamos hipotecarios para vivienda	5	-	35.718	27.014	175.911	-
Préstamos hipotecarios endosables para vivienda	77	-	24.481	140.956	58.321	-
Préstamos hipotecarios endosables para fines grales.	3.977	-	31.106	25.279	4.169	-
<b>COLOCACIONES EN LETRAS DE CREDITO</b>	<b>-</b>	<b>-</b>	<b>37.955</b>	<b>1.252.341</b>	<b>391.522</b>	<b>-</b>
Préstamos para fines generales en LC	-	-	30.782	666.523	200.429	-
Préstamos para vivienda en LC	-	-	7.130	582.596	190.144	-
Dividendos por cobrar	-	-	43	3.222	949	-
<b>CONTRATOS DE LEASING</b>	<b>-</b>	<b>-</b>	<b>48.320</b>	<b>239.077</b>	<b>73.742</b>	<b>-</b>
<b>COLOCACIONES VENCIDAS</b>	<b>1.032</b>	<b>-</b>	<b>4.577</b>	<b>134.861</b>	<b>42.038</b>	<b>325</b>
Créditos comerciales vencidos	1.031	-	4.463	120.168	33.448	324
Créditos de consumo vencidos	1	-	10	5.016	1.548	1
Créditos hipotecarios vencidos	-	-	46	8.823	6.885	-
Operaciones de Factoraje	-	-	-	-	-	-
Contratos de leasing	-	-	58	854	158	-
<b>COLOCACIONES CONTINGENTES</b>	<b>3.308</b>	<b>-</b>	<b>105.109</b>	<b>313.853</b>	<b>237.633</b>	<b>622</b>
Colocaciones pactadas hasta 1 año plazo	2.605	-	99.523	182.016	186.020	566
Deudores por BG y consignaciones judiciales	435	-	62.441	113.652	121.353	16
Deudores por avales y fianzas	503	-	1.815	9.167	23.603	-
Deudores por CC simples o documentarias	1.667	-	30.031	46.375	35.596	502
Deudores por CC del exterior confirmadas	-	-	5.236	12.822	5.468	48
Colocaciones pactadas a más de 1 año plazo	703	-	5.586	131.837	51.613	56
Deudores por BG y consignaciones judiciales	703	-	-	81.503	507	9
Deudores por avales y fianzas	-	-	5.586	50.334	51.107	48
<b>Operaciones con pacto de retrocompra</b>	<b>13.069</b>	<b>-</b>	<b>12.107</b>	<b>-</b>	<b>13.217</b>	<b>-</b>
Compra de doctos. con pacto de retroc. a inst. financ.	-	-	10.257	-	-	-
Compra de doctos. con pacto de retroc. a terceros	13.069	-	1.850	-	13.217	-
<b>Inversiones</b>	<b>68.972</b>	<b>-</b>	<b>289.959</b>	<b>1.607.135</b>	<b>604.829</b>	<b>2.918</b>
<b>INVERSIONES FINANCIERAS</b>	<b>68.796</b>	<b>-</b>	<b>286.260</b>	<b>1.564.387</b>	<b>588.944</b>	<b>2.918</b>
Doctos. emitidos por el B. Central con merc. secund.	49.149	-	91.065	624.979	263.174	-
Doctos. emitidos por el B. Central sin merc. secund.	1.096	-	-	394.870	-	1.588
Doctos. emitidos por organismos fiscales	4.970	-	13.867	8.576	21.163	-
Doctos. emitidos por otras inst. financ. del país	11	-	75.115	10.350	98.165	1.330
Inversiones en el exterior	-	-	54.064	76.254	31.337	-
Otras inversiones financieras	-	-	26.187	235.208	86.879	-
Inversiones financieras intermedias	12.939	-	23.926	212.223	86.736	-
Ajuste a valor de mercado de invers. transables	631	-	2.035	1.927	1.490	-
<b>OTRAS INVERSIONES</b>	<b>176</b>	<b>-</b>	<b>3.699</b>	<b>42.748</b>	<b>15.886</b>	<b>-</b>
Activos para leasing	-	-	1.899	8.970	4.606	-
Bienes recibidos en pago o adjudicados	176	-	1.791	33.776	10.374	-
Otras inversiones no financieras	-	-	9	2	905	-
<b>Intereses por cobrar otras operaciones</b>	<b>-</b>	<b>-</b>	<b>1</b>	<b>60</b>	<b>74</b>	<b>-</b>
<b>OTRAS CUENTAS DEL ACTIVO</b>	<b>1.433.453</b>	<b>2.311</b>	<b>546.762</b>	<b>1.700.999</b>	<b>1.636.961</b>	<b>82</b>
Saldos con sucursales en el país	-	-	167	5.240	4.041	-
Operaciones pendientes	69	65	134	7.755	5.864	-
Cuentas diversas	220.785	2.243	26.804	215.239	119.515	50
Activo transitorio	921	2	1.632	24.242	19.263	33
Operaciones a futuro	1.211.677	-	518.025	1.421.372	1.483.075	-
Sucursales en el Exterior	-	-	-	27.152	5.203	-
<b>ACTIVO FIJO</b>	<b>4.523</b>	<b>331</b>	<b>30.272</b>	<b>177.036</b>	<b>121.418</b>	<b>1.046</b>
Activo fijo físico	4.451	315	11.650	141.374	89.956	1.030
Inversiones en sociedades	72	16	18.622	35.662	31.462	16
<b>CUENTAS DE AJUSTE Y CONTROL</b>	<b>1.233.608</b>	<b>60.417</b>	<b>571.129</b>	<b>1.428.484</b>	<b>292.309</b>	<b>9.781</b>
Cuentas de la posición de cambios	32.587	41.597	39.989	-88.056	70.557	9.781
Otras cuentas de conversión y cambio	1.134.576	18.821	511.820	1.389.962	194.315	-
Cuentas varias de control	66.445	-	19.320	126.578	27.437	-
<b>PERDIDA DEL EJERCICIO</b>	<b>193.497</b>	<b>14.719</b>	<b>21.706</b>	<b>192.577</b>	<b>71.539</b>	<b>275</b>
<b>TOTAL ACTIVO</b>	<b>3.206.861</b>	<b>142.100</b>	<b>2.494.464</b>	<b>11.428.009</b>	<b>5.909.527</b>	<b>26.527</b>
<b>CUENTAS DE ORDEN</b>	<b>368.270</b>	<b>59.346</b>	<b>2.597.307</b>	<b>15.947.660</b>	<b>5.936.889</b>	<b>46.677</b>
Colocaciones recompradas al B.C.	-	-	-	27.896	-	-
Otras cuentas de orden	368.270	59.346	2.597.307	15.919.764	5.936.889	46.677

Comprende moneda chilena y extranjera. La moneda extranjera se ha convertido al tipo de cambio de representación contable: \$ 664,44 por US\$ 1.

**PASIVOS. MARZO 2002 (saldos a fin de mes en millones de pesos)**

	ABN Amro Bank	American Express	Banco Bice	Banco de Chile	Banco de Crédito e Inversiones	Banco de la Nación Argentina
<b>PASIVO CIRCULANTE</b>	<b>375.064</b>	<b>124</b>	<b>1.168.466</b>	<b>7.052.294</b>	<b>3.485.138</b>	<b>2.648</b>
<b>Depósitos, captaciones y otras obligaciones</b>	<b>346.728</b>	<b>120</b>	<b>897.340</b>	<b>4.913.675</b>	<b>2.514.855</b>	<b>1.826</b>
Saldos pactados hasta 1 año plazo	296.012	120	597.334	4.245.946	1.753.711	1.826
Acreedores en cuentas corrientes	14.987	-	72.236	813.846	524.166	849
Otros saldos acreedores a la vista	160.421	18	171.492	459.732	291.912	85
Cuentas de depósito a la vista	138	-	591	28.620	-	-
Depósitos y captaciones a plazo de 30 a 89 días	93.273	-	203.215	1.752.701	545.741	869
Depósitos y captaciones a plazo de 90 días a 1 año	24.351	-	145.165	1.017.196	316.600	-
Otros saldos acreedores a plazo	224	-	20	1.650	231	4
Depósitos de ahorro a plazo	-	-	3.021	163.542	68.494	-
Cuentas y documentos por pagar	2.618	102	1.592	8.657	6.567	19
Saldos pactados a más de 1 año plazo	50.716	-	300.007	667.729	761.144	-
Depósitos y captaciones	50.716	-	247.770	660.066	719.011	-
Documentos por pagar	-	-	1	994	-	-
Obligaciones por bonos	-	-	52.236	6.669	42.132	-
<b>Operaciones con pacto de retrocompra</b>	<b>12.994</b>	<b>-</b>	<b>27.154</b>	<b>214.726</b>	<b>86.751</b>	<b>-</b>
Venta a inst. financ. de doctos. con pacto de retrocompra	-	-	-	-	-	-
Venta a terceros de doctos. con pacto de retrocompra	12.994	-	27.154	214.726	86.751	-
<b>Obligaciones por letras de crédito</b>	<b>-</b>	<b>-</b>	<b>39.375</b>	<b>1.344.708</b>	<b>406.288</b>	<b>-</b>
LC en circulación con amortización indirecta	-	-	-	-	-	-
LC en circulación con amortización directa	-	-	38.976	1.326.082	405.231	-
Cupones por vencer	-	-	398	18.626	1.056	-
<b>Préstamos y otras obligaciones contraídas en el país</b>	<b>405</b>	<b>-</b>	<b>34.844</b>	<b>85.653</b>	<b>71.552</b>	<b>127</b>
Saldos pactados hasta 1 año plazo	405	-	14.788	35.958	46.832	31
Adeudado al Banco Central	-	-	-	-	4.502	-
Adeudado al Banco del Estado	-	-	10.000	1.011	11.128	-
Adeudado a otras instituciones financieras	-	-	3.194	16.016	22.399	-
Otras obligaciones	405	-	1.594	18.931	8.803	31
Saldos pactados a más de 1 año plazo	-	-	20.056	49.695	24.720	96
Adeudado al Banco Central	-	-	-	-	-	-
Adeudado al Banco del Estado	-	-	-	-	-	-
Adeudado a otras instituciones financieras	-	-	-	-	1	-
Línea de crédito para reprogramación de deudas	-	-	253	4.168	4.566	-
Otras obligaciones	-	-	19.803	45.527	20.153	96
<b>Préstamos y otras obligac. contraídas en el exterior</b>	<b>11.640</b>	<b>4</b>	<b>64.442</b>	<b>180.083</b>	<b>168.120</b>	<b>74</b>
Saldos pactados hasta 1 año plazo	10.440	4	23.710	79.591	75.749	74
Adeud. a bancos del ext. por financ. de import. y export.	6.725	-	10.763	13.964	67.901	-
Adeud. a bancos del ext. por otras obligaciones	3.715	-	12.832	11.943	6.025	-
Adeud. a oficinas del mismo banco	-	4	-	53.663	-	74
Corresponsales ALADI-Banco Central	-	-	115	20	1.823	-
Otros préstamos y obligaciones	-	-	-	-	-	-
Saldos pactados a más de 1 año plazo	1.200	-	40.732	100.492	92.371	-
Adeudado a bancos del exterior	1.200	-	40.732	100.492	92.371	-
Adeudado a oficinas del mismo banco	-	-	-	-	-	-
Corresponsales ALADI-Banco Central	-	-	-	-	-	-
Otros préstamos y obligaciones	-	-	-	-	-	-
<b>Obligaciones contingentes</b>	<b>3.290</b>	<b>-</b>	<b>105.311</b>	<b>313.450</b>	<b>237.574</b>	<b>622</b>
Saldos pactados hasta 1 año plazo	2.588	-	99.740	172.143	186.112	566
BG enteradas con pagarés	434	-	62.438	102.806	121.299	16
Obligaciones por avales y fianzas	487	-	1.808	10.004	23.540	-
CC simples o documentarias	1.667	-	30.258	46.511	35.805	502
CC del exterior confirmadas	-	-	5.236	12.822	5.468	48
Saldos pactados a más de 1 año plazo	702	-	5.571	141.306	51.463	56
BG enteradas con pagarés	702	-	-	91.921	502	9
Obligaciones por avales y fianzas	-	-	5.571	49.385	50.961	48
Intereses por pagar de otras operaciones	8	-	-	-	-	-
<b>OTRAS CUENTAS DEL PASIVO</b>	<b>1.332.418</b>	<b>1.365</b>	<b>618.674</b>	<b>1.974.762</b>	<b>1.717.533</b>	<b>27</b>
Saldos con sucursales en el país	-	-	-	-	-	-
Operaciones pendientes	4.540	1	32	5.465	6.362	-
Cuentas diversas	119.449	275	63.078	273.526	136.280	27
Pasivo transitorio	14	1.090	381	14.408	5.092	-
Operaciones a futuro	1.208.414	-	521.174	1.421.003	1.486.370	-
Bonos subordinados	-	-	34.009	260.359	83.428	-
<b>PROVISIONES</b>	<b>1.930</b>	<b>-</b>	<b>18.394</b>	<b>230.597</b>	<b>59.840</b>	<b>195</b>
Provisiones sobre colocaciones	1.929	-	17.212	192.784	47.948	143
Provisiones para créditos hipotecarios para vivienda	1	-	162	3.134	2.008	-
Provisiones sobre inversiones	-	-	-	328	-	-
Provisiones por bienes recibidos en pago	-	-	20	495	-	-
Provisiones por Riesgo-Pais	-	-	-	459	684	51
Provisiones voluntarias	-	-	1.000	33.396	9.200	-
<b>CAPITAL Y RESERVAS</b>	<b>68.932</b>	<b>64.496</b>	<b>92.702</b>	<b>536.720</b>	<b>271.422</b>	<b>13.536</b>
Capital pagado	52.563	50.551	24.365	463.812	218.015	10.103
Reserva de revalorización del capital pagado	-	-	-	-	-	-
Otras reservas	16.097	14.204	68.709	75.894	52.439	3.487
Otras cuentas patrimoniales	547	-	-	-439	2.058	-
Revalorización provisional del capital propio	-275	-259	-372	-2.547	-1.089	-54
<b>CUENTAS DE AJUSTE Y CONTROL</b>	<b>1.233.344</b>	<b>60.417</b>	<b>571.149</b>	<b>1.428.407</b>	<b>292.336</b>	<b>9.781</b>
Conversión y cambio divisas sujetas a posición	32.587	41.597	39.989	-88.056	71.249	9.781
Conversión y cambio otras operaciones	1.134.576	18.821	511.820	1.389.962	193.623	-
Divisas autorizadas como reservas o provisiones	66.181	-	19.340	126.500	27.464	-
<b>UTILIDAD DEL EJERCICIO</b>	<b>195.172</b>	<b>15.698</b>	<b>25.079</b>	<b>205.230</b>	<b>83.257</b>	<b>340</b>
<b>TOTAL PASIVO</b>	<b>3.206.861</b>	<b>142.100</b>	<b>2.494.464</b>	<b>11.428.009</b>	<b>5.909.527</b>	<b>26.527</b>



**ESTADOS DE SITUACION Y CUENTAS DE ORDEN DE LAS INSTITUCIONES FINANCIERAS. MARZO 2002**  
**ACTIVOS (saldos a fin de mes en millones de pesos)**

	Banco del Desarrollo	Banco del Estado	Banco do Brasil	Banco Falabella	Banco Internacional
<b>ACTIVO CIRCULANTE</b>	<b>1.257.622</b>	<b>5.429.757</b>	<b>61.707</b>	<b>78.466</b>	<b>139.230</b>
<b>Fondos disponibles</b>	<b>48.440</b>	<b>194.964</b>	<b>5.074</b>	<b>7.976</b>	<b>14.349</b>
Caja	8.662	54.763	67	994	1.242
Depósitos en el Banco Central	8.501	40.010	245	353	2.957
Documentos a cargo de otros bancos (canje)	30.182	72.324	21	6.066	7.167
Depósitos en bancos comerciales y Bco. del Estado	25	36	27	185	10
Depósitos en el exterior	1.069	27.831	4.715	377	2.973
<b>Colocaciones</b>	<b>1.106.500</b>	<b>3.781.587</b>	<b>54.884</b>	<b>61.810</b>	<b>122.495</b>
<b>COLOCACIONES EFECTIVAS</b>	<b>703.223</b>	<b>2.276.659</b>	<b>50.809</b>	<b>58.232</b>	<b>105.926</b>
Colocaciones pactadas hasta 1 año plazo	397.138	802.535	46.243	13.214	89.095
Deudores en cuentas corrientes	20.828	33.964	151	-	2.358
Préstamos comerciales	304.263	465.059	14.096	123	73.731
Préstamos de consumo	4.008	19.787	-	13.091	107
Préstamos a instituciones financieras	25.013	159.415	4.202	-	3.002
Créditos para importación	12.372	12.175	1.392	-	7.685
Créditos para exportación	28.435	111.095	26.402	-	2.195
Operaciones de Factoraje	-	-	-	-	-
Varios deudores	2.219	1.040	-	-	18
Colocaciones pactadas a más de 1 año plazo	306.085	1.474.124	4.566	45.018	16.832
Préstamos comerciales	172.499	1.044.367	3.791	13	16.083
Préstamos de consumo	42.223	200.362	16	41.887	373
Préstamos a instituciones financieras	-	16.564	-	-	368
Créditos para importación	2.170	-	625	-	-
Créditos para exportación	15.143	29.377	134	-	-
Préstamos productivos reprogramados	29	89	-	-	8
Dividendos hipotecarios reprogramados	-	16.362	-	-	-
Préstamos hipotecarios para vivienda	28.024	12.366	-	2.574	-
Préstamos hipotecarios endosables para vivienda	36.728	121.939	-	545	-
Préstamos hipotecarios endosables para fines grales.	9.269	32.698	-	-	-
<b>COLOCACIONES EN LETRAS DE CREDITO</b>	<b>300.570</b>	<b>1.335.981</b>	<b>-</b>	<b>3.535</b>	<b>8.236</b>
Préstamos para fines generales en LC	171.362	38.335	-	123	6.782
Préstamos para vivienda en LC	128.198	1.293.805	-	3.412	1.426
Dividendos por cobrar	1.010	3.841	-	1	28
<b>CONTRATOS DE LEASING</b>	<b>38.585</b>	<b>43.174</b>	<b>-</b>	<b>-</b>	<b>-</b>
<b>COLOCACIONES VENCIDAS</b>	<b>30.766</b>	<b>55.803</b>	<b>980</b>	<b>43</b>	<b>2.930</b>
Créditos comerciales vencidos	29.711	47.888	980	-	2.895
Créditos de consumo vencidos	173	698	-	43	1
Créditos hipotecarios vencidos	798	6.226	-	-	34
Operaciones de Factoraje	-	-	-	-	-
Contratos de leasing	85	991	-	-	-
<b>COLOCACIONES CONTINGENTES</b>	<b>33.355</b>	<b>69.971</b>	<b>3.095</b>	<b>-</b>	<b>5.402</b>
Colocaciones pactadas hasta 1 año plazo	14.746	13.596	3.095	-	4.124
Deudores por BG y consignaciones judiciales	9.033	6.138	-	-	1.060
Deudores por avales y fianzas	2.672	-	-	-	203
Deudores por CC simples o documentarias	2.876	4.988	258	-	2.861
Deudores por CC del exterior confirmadas	166	2.470	2.837	-	-
Colocaciones pactadas a más de 1 año plazo	18.609	56.375	-	-	1.277
Deudores por BG y consignaciones judiciales	11.305	12.642	-	-	1.277
Deudores por avales y fianzas	7.303	43.733	-	-	-
<b>Operaciones con pacto de retrocompra</b>	<b>-</b>	<b>35.859</b>	<b>-</b>	<b>-</b>	<b>-</b>
Compra de doctos. con pacto de retroc. a inst. financ.	-	-	-	-	-
Compra de doctos. con pacto de retroc. a terceros	-	35.859	-	-	-
<b>Inversiones</b>	<b>102.682</b>	<b>1.417.338</b>	<b>1.750</b>	<b>8.680</b>	<b>2.387</b>
<b>INVERSIONES FINANCIERAS</b>	<b>73.673</b>	<b>1.405.974</b>	<b>1.709</b>	<b>8.680</b>	<b>1.315</b>
Doctos. emitidos por el B. Central con merc. secund.	27.416	837.763	1.639	2.566	-
Doctos. emitidos por el B. Central sin merc. secund.	-	-	-	-	868
Doctos. emitidos por organismos fiscales	645	100.985	-	-	-
Doctos. emitidos por otras inst. financ. del país	-	205.252	-	1.663	-
Inversiones en el exterior	-	6.252	-	-	-
Otras inversiones financieras	18.732	125.362	-	4.356	452
Inversiones financieras intermediadas	26.112	124.849	-	11	-
Ajuste a valor de mercado de invers. transables	768	5.511	71	83	-6
<b>OTRAS INVERSIONES</b>	<b>29.009</b>	<b>11.364</b>	<b>41</b>	<b>-</b>	<b>1.072</b>
Activos para leasing	3.688	2.352	-	-	-
Bienes recibidos en pago o adjudicados	25.320	8.906	40	-	1.070
Otras inversiones no financieras	-	106	1	-	2
<b>Intereses por cobrar otras operaciones</b>	<b>-</b>	<b>8</b>	<b>-</b>	<b>-</b>	<b>-</b>
<b>OTRAS CUENTAS DEL ACTIVO</b>	<b>488.973</b>	<b>1.984.845</b>	<b>10.342</b>	<b>22.191</b>	<b>9.508</b>
Saldos con sucursales en el país	-	7.606	-	-	-
Operaciones pendientes	212	858	9	309	44
Cuentas diversas	52.453	130.317	389	10.744	5.717
Activo transitorio	5.854	18.941	81	2.340	1.082
Operaciones a futuro	430.453	1.827.122	9.864	8.798	2.665
Sucursales en el Exterior	-	-	-	-	-
<b>ACTIVO FIJO</b>	<b>33.366</b>	<b>124.169</b>	<b>190</b>	<b>1.789</b>	<b>8.157</b>
Activo fijo físico	29.701	108.348	174	1.774	8.032
Inversiones en sociedades	3.665	15.821	16	15	125
<b>CUENTAS DE AJUSTE Y CONTROL</b>	<b>481.028</b>	<b>594.436</b>	<b>31.669</b>	<b>8.115</b>	<b>4.738</b>
Cuentas de la posición de cambios	51.240	99.082	1.622	2.743	1.230
Otras cuentas de conversión y cambio	429.788	495.332	30.047	5.373	3.508
Cuentas varias de control	-	22	-	-	-
<b>PERDIDA DEL EJERCICIO</b>	<b>92.557</b>	<b>104.381</b>	<b>769</b>	<b>5.319</b>	<b>3.239</b>
<b>TOTAL ACTIVO</b>	<b>2.353.546</b>	<b>8.237.588</b>	<b>104.677</b>	<b>115.881</b>	<b>164.872</b>
<b>CUENTAS DE ORDEN</b>	<b>3.340.628</b>	<b>6.722.683</b>	<b>113.482</b>	<b>75.678</b>	<b>251.092</b>
Colocaciones recompradas al B.C.	-	-	-	-	103
Otras cuentas de orden	3.340.628	6.722.683	113.482	75.678	250.990

**PASIVOS. MARZO 2002 (saldos a fin de mes en millones de pesos)**

	Banco del Desarrollo	Banco del Estado	Banco do Brasil	Banco Falabella	Banco Internacional
<b>PASIVO CIRCULANTE</b>	<b>1.136.660</b>	<b>5.069.512</b>	<b>30.625</b>	<b>67.086</b>	<b>131.951</b>
<b>Depósitos, captaciones y otras obligaciones</b>	<b>679.035</b>	<b>3.358.998</b>	<b>25.204</b>	<b>61.477</b>	<b>112.673</b>
Saldos pactados hasta 1 año plazo	523.972	3.206.932	18.256	36.081	96.884
Acreedores en cuentas corrientes	55.314	670.290	1.452	-	10.384
Otros saldos acreedores a la vista	53.597	284.843	277	7.623	7.950
Cuentas de depósito a la vista	2.655	65.774	-	-	12
Depósitos y captaciones a plazo de 30 a 89 días	246.384	377.455	7.905	13.030	48.708
Depósitos y captaciones a plazo de 90 días a 1 año	124.713	46.651	8.576	14.904	28.003
Otros saldos acreedores a plazo	496	1.662	-	-	3
Depósitos de ahorro a plazo	38.386	1.759.142	-	-	1.746
Cuentas y documentos por pagar	2.426	1.114	45	525	76
Saldos pactados a más de 1 año plazo	155.063	152.066	6.948	25.396	15.790
Depósitos y captaciones	151.562	71.270	6.948	25.396	15.790
Documentos por pagar	400	486	-	-	-
Obligaciones por bonos	3.101	80.311	-	-	-
<b>Operaciones con pacto de retrocompra</b>	<b>26.238</b>	<b>124.897</b>	<b>-</b>	<b>12</b>	<b>-</b>
Venta a inst. financ. de doctos. con pacto de retrocompra	-	49.966	-	-	-
Venta a terceros de doctos. con pacto de retrocompra	26.238	74.931	-	12	-
<b>Obligaciones por letras de crédito</b>	<b>303.490</b>	<b>1.386.851</b>	<b>-</b>	<b>3.597</b>	<b>8.800</b>
LC en circulación con amortización indirecta	-	-	-	-	-
LC en circulación con amortización directa	302.498	1.365.106	-	3.553	8.715
Cupones por vencer	992	21.744	-	43	85
<b>Préstamos y otras obligaciones contraídas en el país</b>	<b>66.100</b>	<b>86.403</b>	<b>1.791</b>	<b>2.001</b>	<b>3.941</b>
Saldos pactados hasta 1 año plazo	2.017	61.947	1.657	2.001	1.534
Adeudado al Banco Central	-	88	-	-	-
Adeudado al Banco del Estado	-	-	-	-	-
Adeudado a otras instituciones financieras	427	54.178	865	2.001	1.501
Otras obligaciones	1.590	7.682	791	-	34
Saldos pactados a más de 1 año plazo	64.084	24.456	134	-	2.407
Adeudado al Banco Central	3.988	15.377	-	-	-
Adeudado al Banco del Estado	2.821	-	-	-	-
Adeudado a otras instituciones financieras	1.200	1.330	-	-	-
Línea de crédito para reprogramación de deudas	-	6.097	-	-	-
Otras obligaciones	56.075	1.653	134	-	2.407
<b>Préstamos y otras obligac. contraídas en el exterior</b>	<b>28.499</b>	<b>42.415</b>	<b>540</b>	<b>-</b>	<b>1.095</b>
Saldos pactados hasta 1 año plazo	19.293	8.049	-	-	1.095
Adeud. a bancos del ext. por financ. de import. y export.	18.403	658	-	-	1.095
Adeud. a bancos del ext. por otras obligaciones	-	7.312	-	-	-
Adeud. a oficinas del mismo banco	-	-	-	-	-
Corresponsales ALADI-Banco Central	891	80	-	-	-
Otros préstamos y obligaciones	-	-	-	-	-
Saldos pactados a más de 1 año plazo	9.206	34.365	540	-	-
Adeudado a bancos del exterior	8.818	33.149	-	-	-
Adeudado a oficinas del mismo banco	-	-	256	-	-
Corresponsales ALADI-Banco Central	-	-	284	-	-
Otros préstamos y obligaciones	387	1.216	-	-	-
<b>Obligaciones contingentes</b>	<b>33.298</b>	<b>69.948</b>	<b>3.090</b>	<b>-</b>	<b>5.442</b>
Saldos pactados hasta 1 año plazo	14.893	13.498	3.090	-	4.174
BG enteradas con pagarés	9.120	5.869	-	-	1.116
Obligaciones por avales y fianzas	2.666	-	-	-	199
CC simples o documentarias	2.941	5.158	253	-	2.859
CC del exterior confirmadas	166	2.470	2.837	-	-
Saldos pactados a más de 1 año plazo	18.405	56.451	-	-	1.267
BG enteradas con pagarés	11.114	12.833	-	-	1.267
Obligaciones por avales y fianzas	7.291	43.617	-	-	-
<b>Intereses por pagar de otras operaciones</b>	<b>-</b>	<b>-</b>	<b>-</b>	<b>-</b>	<b>-</b>
<b>OTRAS CUENTAS DEL PASIVO</b>	<b>505.853</b>	<b>2.014.849</b>	<b>18.447</b>	<b>17.442</b>	<b>8.227</b>
Saldos con sucursales en el país	-	-	-	-	-
Operaciones pendientes	61	533	-	26	4
Cuentas diversas	36.259	122.390	8.714	8.652	5.427
Pasivo transitorio	2.268	4.217	1	-	125
Operaciones a futuro	430.440	1.826.198	9.732	8.764	2.670
Bonos subordinados	36.824	61.511	-	-	-
<b>PROVISIONES</b>	<b>42.793</b>	<b>93.458</b>	<b>1.628</b>	<b>1.405</b>	<b>2.402</b>
Provisiones sobre colocaciones	36.875	64.459	1.356	1.276	2.028
Provisiones para créditos hipotecarios para vivienda	2.604	15.687	-	3	34
Provisiones sobre inversiones	-	-	-	-	-
Provisiones por bienes recibidos en pago	962	-	-	-	-
Provisiones por Riesgo-País	25	12	-	-	-
Provisiones voluntarias	2.327	13.300	272	126	339
<b>CAPITAL Y RESERVAS</b>	<b>92.669</b>	<b>353.072</b>	<b>21.167</b>	<b>15.538</b>	<b>14.007</b>
Capital pagado	81.362	4.000	6.663	10.218	7.581
Reserva de revalorización del capital pagado	-	5.287	-	-	224
Otras reservas	11.530	343.598	14.589	5.382	6.261
Otras cuentas patrimoniales	148	1.598	-	-	2
Revalorización provisional del capital propio	-372	-1.412	-85	-62	-61
<b>CUENTAS DE AJUSTE Y CONTROL</b>	<b>481.028</b>	<b>594.506</b>	<b>31.669</b>	<b>8.115</b>	<b>4.738</b>
Conversión y cambio divisas sujetas a posición	51.240	99.082	1.622	2.743	1.230
Conversión y cambio otras operaciones	429.788	495.332	30.047	5.373	3.508
Divisas autorizadas como reservas o provisiones	-	92	-	-	-
<b>UTILIDAD DEL EJERCICIO</b>	<b>94.543</b>	<b>112.191</b>	<b>1.141</b>	<b>6.295</b>	<b>3.547</b>
<b>TOTAL PASIVO</b>	<b>2.353.546</b>	<b>8.237.588</b>	<b>104.677</b>	<b>115.881</b>	<b>164.872</b>

**ESTADOS DE SITUACION Y CUENTAS DE ORDEN DE LAS INSTITUCIONES FINANCIERAS. MARZO 2002**  
**ACTIVOS (saldos a fin de mes en millones de pesos)**

	Banco Santander	Banco Santiago	Banco Security	Banco Sudameris	BankBoston
<b>ACTIVO CIRCULANTE</b>	<b>5.366.958</b>	<b>6.265.582</b>	<b>1.012.704</b>	<b>206.389</b>	<b>975.563</b>
<b>Fondos disponibles</b>	<b>560.640</b>	<b>583.081</b>	<b>88.416</b>	<b>56.617</b>	<b>162.885</b>
Caja	63.279	73.559	3.956	573	5.309
Depósitos en el Banco Central	23.406	41.525	14.263	2.302	12.692
Documentos a cargo de otros bancos (canje)	407.381	418.393	69.080	53.372	100.554
Depósitos en bancos comerciales y Bco. del Estado	1.098	83	38	6	74
Depósitos en el exterior	65.475	49.521	1.080	364	44.256
<b>Colocaciones</b>	<b>3.538.796</b>	<b>4.889.342</b>	<b>755.680</b>	<b>89.379</b>	<b>632.986</b>
<b>COLOCACIONES EFECTIVAS</b>	<b>2.535.403</b>	<b>3.342.579</b>	<b>632.952</b>	<b>75.154</b>	<b>379.993</b>
Colocaciones pactadas hasta 1 año plazo	1.278.259	1.854.204	374.439	53.903	241.110
Deudores en cuentas corrientes	153.709	191.186	12.078	1.066	56.871
Préstamos comerciales	615.019	1.136.093	280.060	29.577	136.555
Préstamos de consumo	142.810	99.758	1.421	6	12.568
Préstamos a instituciones financieras	53.047	91.162	-	-	1.001
Créditos para importación	70.489	110.859	18.463	5.854	15.562
Créditos para exportación	242.060	224.844	62.346	17.396	18.541
Operaciones de Factoraje	-	-	-	-	-
Varios deudores	1.126	302	72	5	12
Colocaciones pactadas a más de 1 año plazo	1.257.144	1.488.374	258.513	21.250	138.884
Préstamos comerciales	759.739	843.979	230.690	18.528	37.332
Préstamos de consumo	199.047	223.171	2.596	48	60.531
Préstamos a instituciones financieras	-	15	-	-	-
Créditos para importación	8	-	-	-	-
Créditos para exportación	46.661	70.580	370	2.674	-
Préstamos productivos reprogramados	35	29	-	-	-
Dividendos hipotecarios reprogramados	3.504	14.263	-	-	-
Préstamos hipotecarios para vivienda	113.758	39.709	5.071	-	887
Préstamos hipotecarios endosables para vivienda	134.392	212.001	15.879	-	21.803
Préstamos hipotecarios endosables para fines grales.	-	84.627	3.907	-	18.330
<b>COLOCACIONES EN LETRAS DE CREDITO</b>	<b>518.700</b>	<b>1.016.251</b>	<b>32.989</b>	<b>-</b>	<b>216.767</b>
Préstamos para fines generales en LC	145.619	553.309	30.156	-	128.639
Préstamos para vivienda en LC	372.203	461.768	2.790	-	87.797
Dividendos por cobrar	877	1.174	43	-	331
<b>CONTRATOS DE LEASING</b>	<b>127.692</b>	<b>103.119</b>	<b>41.198</b>	<b>-</b>	<b>11.812</b>
<b>COLOCACIONES VENCIDAS</b>	<b>50.373</b>	<b>66.667</b>	<b>8.817</b>	<b>1.338</b>	<b>5.648</b>
Créditos comerciales vencidos	35.563	55.114	8.430	1.338	4.663
Créditos de consumo vencidos	5.868	1.737	42	-	749
Créditos hipotecarios vencidos	8.741	9.726	310	-	235
Operaciones de Factoraje	-	-	-	-	-
Contratos de leasing	201	90	35	-	-
<b>COLOCACIONES CONTINGENTES</b>	<b>306.628</b>	<b>360.726</b>	<b>39.725</b>	<b>12.888</b>	<b>18.766</b>
Colocaciones pactadas hasta 1 año plazo	195.444	148.585	24.098	7.737	18.694
Deudores por BG y consignaciones judiciales	80.187	78.767	15.623	4.758	8.881
Deudores por avales y fianzas	47.538	16.535	1.489	393	199
Deudores por CC simples o documentarias	44.849	42.178	6.689	2.526	9.223
Deudores por CC del exterior confirmadas	22.870	11.106	297	60	391
Colocaciones pactadas a más de 1 año plazo	111.184	212.140	15.627	5.151	72
Deudores por BG y consignaciones judiciales	76.167	136.835	7.255	4.971	72
Deudores por avales y fianzas	35.017	75.306	8.372	180	-
<b>Operaciones con pacto de retrocompra</b>	<b>104.301</b>	<b>6.936</b>	<b>2.724</b>	<b>2.001</b>	<b>5.151</b>
Compra de doctos. con pacto de retroc. a inst. financ.	-	-	-	-	-
Compra de doctos. con pacto de retroc. a terceros	104.301	6.936	2.724	2.001	5.151
<b>Inversiones</b>	<b>1.163.220</b>	<b>786.206</b>	<b>165.885</b>	<b>58.387</b>	<b>174.528</b>
<b>INVERSIONES FINANCIERAS</b>	<b>1.141.337</b>	<b>768.866</b>	<b>157.032</b>	<b>57.691</b>	<b>172.945</b>
Doctos. emitidos por el B. Central con merc. secund.	470.251	379.586	19.784	34.978	100.669
Doctos. emitidos por el B. Central sin merc. secund.	48.819	29.195	-	-	-
Doctos. emitidos por organismos fiscales	88.575	-	-	-	-
Doctos. emitidos por otras inst. financ. del país	162.375	6.886	17.719	8.630	20.943
Inversiones en el exterior	188.590	2.173	65.855	-	-
Otras inversiones financieras	67.371	227.678	28.701	-	68
Inversiones financieras intermedias	108.004	116.625	21.848	14.005	50.438
Ajuste a valor de mercado de invers. transables	7.354	6.722	3.125	78	827
<b>OTRAS INVERSIONES</b>	<b>21.883</b>	<b>17.340</b>	<b>8.854</b>	<b>696</b>	<b>1.583</b>
Activos para leasing	6.064	10.000	3.484	-	1.253
Bienes recibidos en pago o adjudicados	15.678	7.309	5.369	696	329
Otras inversiones no financieras	142	31	-	-	-
<b>Intereses por cobrar otras operaciones</b>	<b>-</b>	<b>17</b>	<b>-</b>	<b>4</b>	<b>12</b>
<b>OTRAS CUENTAS DEL ACTIVO</b>	<b>2.670.359</b>	<b>1.640.167</b>	<b>196.813</b>	<b>377.944</b>	<b>2.753.605</b>
Saldos con sucursales en el país	3.340	1.295	32	-	321
Operaciones pendientes	7.949	2.906	71	4	260
Cuentas diversas	288.402	178.079	12.187	72.608	117.194
Activo transitorio	29.512	62.568	2.771	130	13.694
Operaciones a futuro	2.341.157	1.395.318	181.753	305.202	2.622.136
Sucursales en el Exterior	-	-	-	-	-
<b>ACTIVO FIJO</b>	<b>188.552</b>	<b>154.653</b>	<b>17.770</b>	<b>6.798</b>	<b>25.976</b>
Activo fijo físico	109.914	112.761	11.361	3.909	24.912
Inversiones en sociedades	78.638	41.892	6.409	2.889	1.064
<b>CUENTAS DE AJUSTE Y CONTROL</b>	<b>751.314</b>	<b>1.423.089</b>	<b>216.870</b>	<b>306.857</b>	<b>2.616.557</b>
Cuentas de la posición de cambios	34.715	-10.072	29.910	6.742	47.148
Otras cuentas de conversión y cambio	636.623	1.380.192	177.221	298.551	2.565.095
Cuentas varias de control	79.976	52.969	9.738	1.564	4.314
<b>PERDIDA DEL EJERCICIO</b>	<b>1.717.991</b>	<b>222.897</b>	<b>23.353</b>	<b>13.286</b>	<b>91.006</b>
<b>TOTAL ACTIVO</b>	<b>10.695.174</b>	<b>9.706.388</b>	<b>1.467.509</b>	<b>911.274</b>	<b>6.462.707</b>
<b>CUENTAS DE ORDEN</b>	<b>14.273.356</b>	<b>14.385.071</b>	<b>1.298.467</b>	<b>11.288.000</b>	<b>1.562.209</b>
Colocaciones recompradas al B.C.	2.239	62.216	-	-	-
Otras cuentas de orden	14.271.117	14.322.855	1.298.467	11.288.000	1.562.209

**PASIVOS. MARZO 2002 (saldos a fin de mes en millones de pesos)**

	Banco Santander	Banco Santiago	Banco Security	Banco Sudameris	BankBoston
<b>PASIVO CIRCULANTE</b>	<b>4.806.421</b>	<b>5.639.271</b>	<b>907.805</b>	<b>198.813</b>	<b>916.385</b>
<b>Depósitos, captaciones y otras obligaciones</b>	<b>3.592.956</b>	<b>3.760.322</b>	<b>679.268</b>	<b>157.292</b>	<b>567.539</b>
Saldos pactados hasta 1 año plazo	2.492.022	2.833.105	452.683	154.155	386.863
Acreedores en cuentas corrientes	432.774	484.981	34.561	6.598	75.487
Otros saldos acreedores a la vista	523.655	337.632	60.971	52.919	71.669
Cuentas de depósito a la vista	11.985	14.400	139	-	131
Depósitos y captaciones a plazo de 30 a 89 días	1.032.227	1.167.290	204.476	20.950	168.072
Depósitos y captaciones a plazo de 90 días a 1 año	400.851	730.535	152.140	73.462	67.735
Otros saldos acreedores a plazo	375	13	43	35	-
Depósitos de ahorro a plazo	74.295	90.898	-	166	-
Cuentas y documentos por pagar	15.861	7.355	352	27	3.769
Saldos pactados a más de 1 año plazo	1.100.934	927.217	226.585	3.137	180.676
Depósitos y captaciones	903.553	785.778	216.056	3.137	180.676
Documentos por pagar	-	31	-	-	-
Obligaciones por bonos	197.381	141.408	10.529	-	-
<b>Operaciones con pacto de retrocompra</b>	<b>118.892</b>	<b>117.357</b>	<b>21.430</b>	<b>14.054</b>	<b>50.540</b>
Venta a inst. financ. de doctos. con pacto de retrocompra	-	-	-	-	-
Venta a terceros de doctos. con pacto de retrocompra	118.892	117.357	21.430	14.054	50.540
<b>Obligaciones por letras de crédito</b>	<b>552.082</b>	<b>1.082.634</b>	<b>33.474</b>	<b>-</b>	<b>219.220</b>
LC en circulación con amortización indirecta	-	-	-	-	-
LC en circulación con amortización directa	544.566	1.068.943	33.296	-	218.321
Cuponos por vencer	7.516	13.691	177	-	899
<b>Préstamos y otras obligaciones contraídas en el país</b>	<b>131.905</b>	<b>168.040</b>	<b>51.678</b>	<b>3.068</b>	<b>57.004</b>
Saldos pactados hasta 1 año plazo	81.013	138.617	7.005	3.068	52.441
Adeudado al Banco Central	10.005	18.007	-	860	-
Adeudado al Banco del Estado	15.170	63.001	-	2.001	22.788
Adeudado a otras instituciones financieras	39.242	38.010	6.003	-	27.539
Otras obligaciones	16.596	19.599	1.002	206	2.115
Saldos pactados a más de 1 año plazo	50.892	29.422	44.672	-	4.562
Adeudado al Banco Central	15.782	-	745	-	-
Adeudado al Banco del Estado	-	-	5.129	-	1.500
Adeudado a otras instituciones financieras	1.607	-	-	-	-
Línea de crédito para reprogramación de deudas	3.599	14.646	-	-	-
Otras obligaciones	29.905	14.777	38.798	-	3.062
<b>Préstamos y otras obligac. contraídas en el exterior</b>	<b>103.665</b>	<b>150.763</b>	<b>81.480</b>	<b>11.543</b>	<b>3.413</b>
Saldos pactados hasta 1 año plazo	26.255	52.720	80.074	11.543	1.951
Adeud. a bancos del ext. por financ. de import. y export.	24.857	6.806	64.517	1.948	1.951
Adeud. a bancos del ext. por otras obligaciones	1.316	45.910	15.537	9.595	-
Adeud. a oficinas del mismo banco	-	-	-	-	-
Corresponsales ALADI-Banco Central	82	4	20	-	-
Otros préstamos y obligaciones	-	-	-	-	-
Saldos pactados a más de 1 año plazo	77.411	98.043	1.405	-	1.462
Adeudado a bancos del exterior	77.411	98.043	1.405	-	1.462
Adeudado a oficinas del mismo banco	-	-	-	-	-
Corresponsales ALADI-Banco Central	-	-	-	-	-
Otros préstamos y obligaciones	-	-	-	-	-
<b>Obligaciones contingentes</b>	<b>306.920</b>	<b>360.156</b>	<b>40.476</b>	<b>12.857</b>	<b>18.668</b>
Saldos pactados hasta 1 año plazo	195.504	148.432	20.142	7.723	18.601
BG enteradas con pagarés	80.096	78.673	11.939	4.746	8.790
Obligaciones por avales y fianzas	47.538	16.479	375	392	199
CC simples o documentarias	45.000	42.174	7.531	2.525	9.221
CC del exterior confirmadas	22.870	11.106	297	60	391
Saldos pactados a más de 1 año plazo	111.416	211.723	20.334	5.134	67
BG enteradas con pagarés	76.150	136.644	10.899	4.953	67
Obligaciones por avales y fianzas	35.266	75.079	9.435	180	-
Intereses por pagar de otras operaciones	-	-	-	-	-
<b>OTRAS CUENTAS DEL PASIVO</b>	<b>2.880.486</b>	<b>1.881.248</b>	<b>235.308</b>	<b>368.988</b>	<b>2.729.850</b>
Saldos con sucursales en el país	-	-	-	-	-
Operaciones pendientes	2.768	2.518	180	1	455
Cuentas diversas	336.109	220.181	12.279	66.400	102.078
Pasivo transitorio	5.718	7.638	405	271	842
Operaciones a futuro	2.362.276	1.390.819	188.020	302.317	2.626.476
Bonos subordinados	173.616	260.093	34.424	-	-
<b>PROVISIONES</b>	<b>68.670</b>	<b>88.933</b>	<b>8.552</b>	<b>1.659</b>	<b>19.171</b>
Provisiones sobre colocaciones	52.683	74.493	8.369	1.659	18.783
Provisiones para créditos hipotecarios para vivienda	5.502	2.332	163	-	366
Provisiones sobre inversiones	-	-	-	-	-
Provisiones por bienes recibidos en pago	978	-	19	-	22
Provisiones por Riesgo-País	21	609	-	-	-
Provisiones voluntarias	9.486	11.500	-	-	-
<b>CAPITAL Y RESERVAS</b>	<b>451.391</b>	<b>419.484</b>	<b>74.724</b>	<b>21.364</b>	<b>86.329</b>
Capital pagado	273.051	402.857	56.195	16.396	72.532
Reserva de revalorización del capital pagado	-	-	-	-	-
Otras reservas	176.882	14.446	17.665	5.053	14.144
Otras cuentas patrimoniales	3.175	4.326	1.195	-	-
Revalorización provisional del capital propio	-1.716	-2.144	-330	-86	-347
<b>CUENTAS DE AJUSTE Y CONTROL</b>	<b>743.132</b>	<b>1.423.138</b>	<b>216.276</b>	<b>306.857</b>	<b>2.616.558</b>
Conversión y cambio divisas sujetas a posición	34.715	-10.072	29.910	6.742	47.148
Conversión y cambio otras operaciones	636.623	1.380.192	177.141	298.551	2.565.095
Divisas autorizadas como reservas o provisiones	71.794	53.018	9.226	1.564	4.315
<b>UTILIDAD DEL EJERCICIO</b>	<b>1.745.073</b>	<b>254.313</b>	<b>24.844</b>	<b>13.593</b>	<b>94.414</b>
<b>TOTAL PASIVO</b>	<b>10.695.174</b>	<b>9.706.388</b>	<b>1.467.509</b>	<b>911.274</b>	<b>6.462.707</b>

**ESTADOS DE SITUACION Y CUENTAS DE ORDEN DE LAS INSTITUCIONES FINANCIERAS. MARZO 2002**  
**ACTIVOS (saldos a fin de mes en millones de pesos)**

	<b>BBVA Banco Bchif</b>	<b>Citibank</b>	<b>Corpbanca</b>	<b>Deutsche Bank (Chile)</b>	<b>Dresdner Bank Lateinamerika</b>
<b>ACTIVO CIRCULANTE</b>	<b>2.459.762</b>	<b>1.868.043</b>	<b>1.890.899</b>	<b>214.400</b>	<b>324.987</b>
<b>Fondos disponibles</b>	<b>315.281</b>	<b>518.511</b>	<b>119.042</b>	<b>41.692</b>	<b>56.697</b>
Caja	14.840	9.013	15.293	2	669
Depósitos en el Banco Central	19.680	40.042	28.317	4.460	13.177
Documentos a cargo de otros bancos (canje)	248.475	204.045	53.597	35.156	39.025
Depósitos en bancos comerciales y Bco. del Estado	58	184	333	12	2
Depósitos en el exterior	32.228	265.227	21.502	2.063	3.824
<b>Colocaciones</b>	<b>1.770.525</b>	<b>1.032.273</b>	<b>1.455.492</b>	<b>2.023</b>	<b>220.695</b>
<b>COLOCACIONES EFECTIVAS</b>	<b>1.366.533</b>	<b>770.910</b>	<b>1.041.056</b>	<b>2.023</b>	<b>192.451</b>
Colocaciones pactadas hasta 1 año plazo	568.291	449.447	575.152	2.023	133.269
Deudores en cuentas corrientes	35.614	65.844	29.672	-	786
Préstamos comerciales	389.727	256.086	342.856	-	57.585
Préstamos de consumo	12.479	56.065	24.574	-	24
Préstamos a instituciones financieras	-	8.057	12.000	2.023	427
Créditos para importación	33.588	9.587	39.759	-	12.479
Créditos para exportación	95.910	53.682	90.349	-	61.969
Operaciones de Factoraje	-	-	35.695	-	-
Varios deudores	973	125	247	-	-
Colocaciones pactadas a más de 1 año plazo	798.243	321.463	465.904	-	59.182
Préstamos comerciales	356.718	146.754	298.450	-	54.986
Préstamos de consumo	159.189	164.076	135.686	-	174
Préstamos a instituciones financieras	-	-	-	-	-
Créditos para importación	12.977	-	4.911	-	251
Créditos para exportación	14.811	1.153	18.168	-	3.155
Préstamos productivos reprogramados	150	-	12	-	-
Dividendos hipotecarios reprogramados	4.700	949	17	-	-
Préstamos hipotecarios para vivienda	206.400	2.918	2.007	-	617
Préstamos hipotecarios endosables para vivienda	36.380	5.576	4.407	-	-
Préstamos hipotecarios endosables para fines grales.	6.919	38	2.247	-	-
<b>COLOCACIONES EN LETRAS DE CREDITO</b>	<b>229.108</b>	<b>196.110</b>	<b>175.829</b>	<b>-</b>	<b>-</b>
Préstamos para fines generales en LC	90.030	65.997	124.949	-	-
Préstamos para vivienda en LC	137.952	129.720	50.312	-	-
Dividendos por cobrar	1.125	392	568	-	-
<b>CONTRATOS DE LEASING</b>	<b>59.425</b>	<b>6.291</b>	<b>107.869</b>	<b>-</b>	<b>2.124</b>
<b>COLOCACIONES VENCIDAS</b>	<b>39.667</b>	<b>26.607</b>	<b>25.578</b>	<b>-</b>	<b>1.920</b>
Créditos comerciales vencidos	34.452	22.139	22.570	-	1.920
Créditos de consumo vencidos	451	1.951	890	-	-
Créditos hipotecarios vencidos	4.185	2.501	1.694	-	-
Operaciones de Factoraje	-	-	41	-	-
Contratos de leasing	580	16	384	-	-
<b>COLOCACIONES CONTINGENTES</b>	<b>75.792</b>	<b>32.355</b>	<b>105.160</b>	<b>-</b>	<b>24.200</b>
Colocaciones pactadas hasta 1 año plazo	55.023	20.097	59.849	-	10.501
Deudores por BG y consignaciones judiciales	16.988	10.881	31.011	-	4.060
Deudores por avales y fianzas	20.219	424	11.266	-	580
Deudores por CC simples o documentarias	10.196	4.543	16.938	-	3.188
Deudores por CC del exterior confirmadas	7.620	4.249	634	-	2.674
Colocaciones pactadas a más de 1 año plazo	20.769	12.258	45.312	-	13.700
Deudores por BG y consignaciones judiciales	17.445	12.258	44.871	-	5.317
Deudores por avales y fianzas	3.324	-	440	-	8.382
<b>Operaciones con pacto de retrocompra</b>	<b>9.847</b>	<b>54.098</b>	<b>-</b>	<b>-</b>	<b>3.010</b>
Compra de doctos. con pacto de retroc. a inst. financ.	9.847	48.787	-	-	3.010
Compra de doctos. con pacto de retroc. a terceros	-	5.312	-	-	-
<b>Inversiones</b>	<b>364.108</b>	<b>263.117</b>	<b>316.365</b>	<b>170.686</b>	<b>44.585</b>
<b>INVERSIONES FINANCIERAS</b>	<b>355.938</b>	<b>262.369</b>	<b>298.338</b>	<b>170.686</b>	<b>43.366</b>
Doctos. emitidos por el B. Central con merc. secund.	159.128	154.970	1.873	165.183	607
Doctos. emitidos por el B. Central sin merc. secund.	591	-	-	-	-
Doctos. emitidos por organismos fiscales	-	144	39.358	-	-
Doctos. emitidos por otras inst. financ. del país	16.564	343	44.147	4.823	33.151
Inversiones en el exterior	4.173	-	26.650	-	-
Otras inversiones financieras	26.650	16	172.636	235	5.389
Inversiones financieras intermedias	149.824	106.179	12.287	1.417	4.223
Ajuste a valor de mercado de invers. transables	-993	717	1.387	-972	-4
<b>OTRAS INVERSIONES</b>	<b>8.171</b>	<b>748</b>	<b>18.027</b>	<b>-</b>	<b>1.219</b>
Activos para leasing	2.942	-	8.524	-	325
Bienes recibidos en pago o adjudicados	5.003	748	9.502	-	895
Otras inversiones no financieras	226	-	2	-	-
<b>Intereses por cobrar otras operaciones</b>	<b>-</b>	<b>43</b>	<b>-</b>	<b>-</b>	<b>-</b>
<b>OTRAS CUENTAS DEL ACTIVO</b>	<b>863.656</b>	<b>3.089.361</b>	<b>366.601</b>	<b>1.315.671</b>	<b>424.586</b>
Saldos con sucursales en el país	-	-	1.269	-	-
Operaciones pendientes	1.941	1.238	1.117	-	-
Cuentas diversas	161.297	89.797	38.210	109.132	25.749
Activo transitorio	24.761	20.806	75.654	588	81
Operaciones a futuro	675.658	2.977.519	250.351	1.205.950	398.755
Sucursales en el Exterior	-	-	-	-	-
<b>ACTIVO FIJO</b>	<b>75.886</b>	<b>36.537</b>	<b>40.639</b>	<b>308</b>	<b>4.556</b>
Activo fijo físico	56.669	27.662	30.777	308	4.533
Inversiones en sociedades	19.217	8.875	9.861	-	23
<b>CUENTAS DE AJUSTE Y CONTROL</b>	<b>254.008</b>	<b>622.909</b>	<b>376.676</b>	<b>1.286.765</b>	<b>100.193</b>
Cuentas de la posición de cambios	15.025	156.936	65.186	36.556	35.523
Otras cuentas de conversión y cambio	236.662	231.938	306.265	1.248.749	32.246
Cuentas varias de control	2.320	234.030	5.224	1.460	32.423
<b>PERDIDA DEL EJERCICIO</b>	<b>66.839</b>	<b>61.089</b>	<b>41.450</b>	<b>5.622</b>	<b>10.175</b>
<b>TOTAL ACTIVO</b>	<b>3.720.150</b>	<b>5.677.939</b>	<b>2.716.265</b>	<b>2.822.766</b>	<b>864.496</b>
<b>CUENTAS DE ORDEN</b>	<b>3.409.409</b>	<b>4.349.867</b>	<b>3.937.125</b>	<b>225.478</b>	<b>908.994</b>
Colocaciones recompradas al B.C.	5.191	-	28.563	-	-
Otras cuentas de orden	3.404.218	4.349.867	3.908.562	225.478	908.994

## PASIVOS. MARZO 2002 (saldos a fin de mes en millones de pesos)

	BBVA Banco Bñif	Citibank	Corpbanca	Deutsche Bank (Chile)	Dresdner Bank Lateinamerika
<b>PASIVO CIRCULANTE</b>	<b>2.262.397</b>	<b>1.599.165</b>	<b>1.718.600</b>	<b>208.912</b>	<b>292.844</b>
<b>Depósitos, captaciones y otras obligaciones</b>	<b>1.546.773</b>	<b>1.227.997</b>	<b>1.246.255</b>	<b>204.476</b>	<b>225.957</b>
Saldos pactados hasta 1 año plazo	1.183.945	897.840	876.221	172.843	208.671
Acreedores en cuentas corrientes	167.827	211.943	117.330	363	10.885
Otros saldos acreedores a la vista	243.377	169.986	63.267	38.413	37.439
Cuentas de depósito a la vista	6.354	978	2.277	-	-
Depósitos y captaciones a plazo de 30 a 89 días	452.929	362.949	466.087	32.380	83.524
Depósitos y captaciones a plazo de 90 días a 1 año	246.170	147.823	208.066	101.666	75.988
Otros saldos acreedores a plazo	1.583	-	203	-	191
Depósitos de ahorro a plazo	57.868	-	17.142	-	-
Cuentas y documentos por pagar	7.837	4.161	1.849	21	644
Saldos pactados a más de 1 año plazo	362.828	330.157	370.033	31.632	17.286
Depósitos y captaciones	319.483	329.783	368.645	31.632	17.286
Documentos por pagar	-	43	1.389	-	-
Obligaciones por bonos	43.345	330	-	-	-
<b>Operaciones con pacto de retrocompra</b>	<b>150.864</b>	<b>106.724</b>	<b>12.103</b>	<b>1.435</b>	<b>7.240</b>
Venta a inst. financ. de doctos. con pacto de retrocompra	-	-	9.102	-	-
Venta a terceros de doctos. con pacto de retrocompra	150.864	106.724	3.002	1.435	7.240
<b>Obligaciones por letras de crédito</b>	<b>245.272</b>	<b>214.058</b>	<b>192.808</b>	<b>-</b>	<b>-</b>
LC en circulación con amortización indirecta	-	-	-	-	-
LC en circulación con amortización directa	241.849	211.032	190.094	-	-
Cuponos por vencer	3.423	3.027	2.713	-	-
<b>Préstamos y otras obligaciones contraídas en el país</b>	<b>132.765</b>	<b>13.067</b>	<b>79.627</b>	<b>3.001</b>	<b>6.987</b>
Saldos pactados hasta 1 año plazo	111.046	10.595	62.968	3.001	6.987
Adeudado al Banco Central	7.004	-	-	-	-
Adeudado al Banco del Estado	-	6.150	29.438	-	-
Adeudado a otras instituciones financieras	83.844	-	31.460	3.001	-
Otras obligaciones	20.199	4.445	2.070	-	6.987
Saldos pactados a más de 1 año plazo	21.719	2.472	16.658	-	-
Adeudado al Banco Central	6.490	-	642	-	-
Adeudado al Banco del Estado	1.034	-	-	-	-
Adeudado a otras instituciones financieras	-	-	-	-	-
Línea de crédito para reprogramación de deudas	4.026	975	38	-	-
Otras obligaciones	10.169	1.497	15.978	-	-
<b>Préstamos y otras obligac. contraídas en el exterior</b>	<b>110.935</b>	<b>4.722</b>	<b>82.442</b>	<b>-</b>	<b>28.497</b>
Saldos pactados hasta 1 año plazo	32.784	1.199	65.668	-	13.969
Adeud. a bancos del ext. por financ. de import. y export.	30.112	90	59.033	-	11.828
Adeud. a bancos del ext. por otras obligaciones	2.672	-	6.547	-	2.141
Adeud. a oficinas del mismo banco	-	1.108	-	-	-
Corresponsales ALADI-Banco Central	-	-	87	-	-
Otros préstamos y obligaciones	-	-	-	-	-
Saldos pactados a más de 1 año plazo	78.152	3.523	16.775	-	14.528
Adeudado a bancos del exterior	78.152	-	16.775	-	14.528
Adeudado a oficinas del mismo banco	-	3.523	-	-	-
Corresponsales ALADI-Banco Central	-	-	-	-	-
Otros préstamos y obligaciones	-	-	-	-	-
<b>Obligaciones contingentes</b>	<b>75.788</b>	<b>32.597</b>	<b>105.366</b>	<b>-</b>	<b>24.163</b>
Saldos pactados hasta 1 año plazo	55.058	20.388	60.257	-	10.489
BG enteradas con pagarés	16.963	10.839	31.208	-	4.050
Obligaciones por avales y fianzas	20.142	424	11.252	-	579
CC simples o documentarias	10.333	4.875	17.164	-	3.187
CC del exterior confirmadas	7.620	4.249	634	-	2.674
Saldos pactados a más de 1 año plazo	20.730	12.210	45.109	-	13.674
BG enteradas con pagarés	17.417	12.210	44.670	-	5.299
Obligaciones por avales y fianzas	3.313	-	439	-	8.375
<b>Intereses por pagar de otras operaciones</b>	<b>-</b>	<b>-</b>	<b>-</b>	<b>-</b>	<b>-</b>
<b>OTRAS CUENTAS DEL PASIVO</b>	<b>845.983</b>	<b>3.099.689</b>	<b>382.404</b>	<b>1.280.817</b>	<b>426.803</b>
Saldos con sucursales en el país	-	-	-	-	-
Operaciones pendientes	2.776	443	293	-	1
Cuentas diversas	135.612	112.718	36.382	75.938	27.816
Pasivo transitorio	1.382	4.333	15.646	-	49
Operaciones a futuro	675.427	2.982.195	270.221	1.204.878	398.936
Bonos subordinados	30.787	-	59.862	-	-
<b>PROVISIONES</b>	<b>44.534</b>	<b>42.185</b>	<b>34.897</b>	<b>1.015</b>	<b>5.851</b>
Provisiones sobre colocaciones	38.791	40.951	32.905	15	4.083
Provisiones para créditos hipotecarios para vivienda	3.324	1.191	706	-	-
Provisiones sobre inversiones	-	-	-	-	-
Provisiones por bienes recibidos en pago	92	43	176	-	13
Provisiones por Riesgo-País	1.416	-	3	-	-
Provisiones voluntarias	912	-	1.107	1.000	1.755
<b>CAPITAL Y RESERVAS</b>	<b>240.974</b>	<b>248.420</b>	<b>154.902</b>	<b>36.116</b>	<b>27.727</b>
Capital pagado	147.454	174.645	124.661	25.641	19.351
Reserva de revalorización del capital pagado	-	5.299	-	1.018	-
Otras reservas	96.452	68.170	30.832	9.595	8.488
Otras cuentas patrimoniales	-1.956	1.298	89	-	-
Revalorización provisional del capital propio	-976	-992	-679	-138	-111
<b>CUENTAS DE AJUSTE Y CONTROL</b>	<b>254.008</b>	<b>617.336</b>	<b>376.678</b>	<b>1.286.765</b>	<b>100.022</b>
Conversión y cambio divisas sujetas a posición	15.025	156.936	65.186	36.556	35.523
Conversión y cambio otras operaciones	236.662	231.938	306.265	1.248.749	32.246
Divisas autorizadas como reservas o provisiones	2.320	228.463	5.227	1.460	32.252
<b>UTILIDAD DEL EJERCICIO</b>	<b>72.253</b>	<b>71.143</b>	<b>48.783</b>	<b>9.141</b>	<b>11.249</b>
<b>TOTAL PASIVO</b>	<b>3.720.150</b>	<b>5.677.939</b>	<b>2.716.265</b>	<b>2.822.766</b>	<b>864.496</b>

**ESTADOS DE SITUACION Y CUENTAS DE ORDEN DE LAS INSTITUCIONES FINANCIERAS. MARZO 2002**  
**ACTIVOS (saldos a fin de mes en millones de pesos)**

	HSBC Bank USA	JP Morgan Chase Bank	Scotiabank Sud Americano	The Bank of Tokyo	Financiera Conosur
<b>ACTIVO CIRCULANTE</b>	<b>189.895</b>	<b>350.692</b>	<b>1.510.441</b>	<b>42.875</b>	<b>204.336</b>
<b>Fondos disponibles</b>	<b>38.511</b>	<b>99.522</b>	<b>136.903</b>	<b>11.132</b>	<b>10.430</b>
Caja	284	-	20.155	123	1.321
Depósitos en el Banco Central	2.421	470	36.705	1.975	670
Documentos a cargo de otros bancos (canje)	18.952	68.461	74.428	3.223	8.079
Depósitos en bancos comerciales y Bco. del Estado	3	8	101	-	360
Depósitos en el exterior	16.852	30.583	5.515	5.812	-
<b>Colocaciones</b>	<b>68.148</b>	<b>7.566</b>	<b>1.138.649</b>	<b>11.569</b>	<b>173.241</b>
<b>COLOCACIONES EFECTIVAS</b>	<b>58.812</b>	<b>7.566</b>	<b>786.476</b>	<b>10.972</b>	<b>170.604</b>
Colocaciones pactadas hasta 1 año plazo	44.881	7.566	425.063	9.619	33.258
Deudores en cuentas corrientes	283	-	29.499	3	-
Préstamos comerciales	25.071	-	263.660	4.585	90
Préstamos de consumo	15	-	17.125	-	31.667
Préstamos a instituciones financieras	6.071	7.566	8.018	2.201	1.501
Créditos para importación	4.702	-	25.242	181	-
Créditos para exportación	8.738	-	81.194	2.648	-
Operaciones de Factoraje	-	-	-	-	-
Varios deudores	-	-	326	-	-
Colocaciones pactadas a más de 1 año plazo	13.931	-	361.412	1.353	137.346
Préstamos comerciales	13.897	-	296.356	-	5.497
Préstamos de consumo	34	-	34.117	11	131.849
Préstamos a instituciones financieras	-	-	-	-	-
Créditos para importación	-	-	-	-	-
Créditos para exportación	-	-	11.280	1.342	-
Préstamos productivos reprogramados	-	-	12	-	-
Dividendos hipotecarios reprogramados	-	-	1.443	-	-
Préstamos hipotecarios para vivienda	-	-	4.870	-	-
Préstamos hipotecarios endosables para vivienda	-	-	13.319	-	-
Préstamos hipotecarios endosables para fines grales.	-	-	16	-	-
<b>COLOCACIONES EN LETRAS DE CREDITO</b>	<b>-</b>	<b>-</b>	<b>271.895</b>	<b>-</b>	<b>-</b>
Préstamos para fines generales en LC	-	-	148.660	-	-
Préstamos para vivienda en LC	-	-	122.350	-	-
Dividendos por cobrar	-	-	886	-	-
<b>CONTRATOS DE LEASING</b>	<b>113</b>	<b>-</b>	<b>11.151</b>	<b>-</b>	<b>-</b>
<b>COLOCACIONES VENCIDAS</b>	<b>51</b>	<b>-</b>	<b>26.523</b>	<b>-</b>	<b>2.637</b>
Créditos comerciales vencidos	51	-	23.487	-	40
Créditos de consumo vencidos	-	-	325	-	2.597
Créditos hipotecarios vencidos	-	-	2.494	-	-
Operaciones de Factoraje	-	-	-	-	-
Contratos de leasing	-	-	218	-	-
<b>COLOCACIONES CONTINGENTES</b>	<b>9.172</b>	<b>-</b>	<b>42.604</b>	<b>597</b>	<b>-</b>
Colocaciones pactadas hasta 1 año plazo	4.134	-	29.834	399	-
Deudores por BG y consignaciones judiciales	639	-	18.843	203	-
Deudores por avales y fianzas	53	-	818	-	-
Deudores por CC simples o documentarias	991	-	6.337	196	-
Deudores por CC del exterior confirmadas	2.450	-	3.837	-	-
Colocaciones pactadas a más de 1 año plazo	5.037	-	12.770	198	-
Deudores por BG y consignaciones judiciales	5.037	-	12.539	198	-
Deudores por avales y fianzas	-	-	231	-	-
<b>Operaciones con pacto de retrocompra</b>	<b>-</b>	<b>-</b>	<b>1.252</b>	<b>-</b>	<b>-</b>
Compra de doctos. con pacto de retroc. a inst. financ.	-	-	-	-	-
Compra de doctos. con pacto de retroc. a terceros	-	-	1.252	-	-
<b>Inversiones</b>	<b>83.235</b>	<b>243.533</b>	<b>233.592</b>	<b>20.174</b>	<b>20.666</b>
<b>INVERSIONES FINANCIERAS</b>	<b>82.826</b>	<b>243.533</b>	<b>229.983</b>	<b>20.174</b>	<b>20.015</b>
Doctos. emitidos por el B. Central con merc. secund.	54.493	233.076	100.491	4.141	-
Doctos. emitidos por el B. Central sin merc. secund.	-	-	-	-	-
Doctos. emitidos por organismos fiscales	4.111	-	15.175	-	-
Doctos. emitidos por otras inst. financ. del país	-	-	29.721	3.126	-
Inversiones en el exterior	-	-	-	12.862	-
Otras inversiones financieras	-	-	53.699	-	20.015
Inversiones financieras intermediadas	24.364	8.741	29.378	40	-
Ajuste a valor de mercado de invers. transables	-142	1.716	1.519	5	-
<b>OTRAS INVERSIONES</b>	<b>409</b>	<b>-</b>	<b>3.609</b>	<b>-</b>	<b>650</b>
Activos para leasing	-	-	646	-	-
Bienes recibidos en pago o adjudicados	409	-	2.940	-	650
Otras inversiones no financieras	-	-	23	-	-
<b>Intereses por cobrar otras operaciones</b>	<b>1</b>	<b>71</b>	<b>45</b>	<b>-</b>	<b>-</b>
<b>OTRAS CUENTAS DEL ACTIVO</b>	<b>563.797</b>	<b>4.041.077</b>	<b>195.249</b>	<b>3.961</b>	<b>34.479</b>
Saldos con sucursales en el país	-	-	70	-	-
Operaciones pendientes	2.015	37	1.489	-	233
Cuentas diversas	61.106	93.442	33.546	594	10.026
Activo transitorio	64	113	3.993	-	4.391
Operaciones a futuro	500.611	3.947.485	156.151	3.367	19.830
Sucursales en el Exterior	-	-	-	-	-
<b>ACTIVO FIJO</b>	<b>465</b>	<b>1.264</b>	<b>52.180</b>	<b>238</b>	<b>8.384</b>
Activo fijo físico	413	1.209	42.455	222	7.799
Inversiones en sociedades	53	55	9.724	16	584
<b>CUENTAS DE AJUSTE Y CONTROL</b>	<b>519.368</b>	<b>3.888.884</b>	<b>97.554</b>	<b>7.156</b>	<b>-</b>
Cuentas de la posición de cambios	19.729	14.273	9.437	35	-
Otras cuentas de conversión y cambio	484.320	3.874.611	77.884	6.246	-
Cuentas varias de control	15.318	-	10.233	875	-
<b>PERDIDA DEL EJERCICIO</b>	<b>5.840</b>	<b>25.359</b>	<b>27.431</b>	<b>418</b>	<b>16.674</b>
<b>TOTAL ACTIVO</b>	<b>1.279.366</b>	<b>8.307.276</b>	<b>1.882.855</b>	<b>54.648</b>	<b>263.873</b>
<b>CUENTAS DE ORDEN</b>	<b>172.599</b>	<b>3.262.018</b>	<b>3.509.522</b>	<b>243.269</b>	<b>1.010.696</b>
Colocaciones recompradas al B.C.	-	-	1.840	-	-
Otras cuentas de orden	172.599	3.262.018	3.507.682	243.269	1.010.696

**PASIVOS. MARZO 2002 (saldos a fin de mes en millones de pesos)**

	HSBC Bank USA	JP Morgan Chase Bank	Scotiabank Sud Americano	The Bank of Tokyo	Financiera Conosur
<b>PASIVO CIRCULANTE</b>	<b>167.109</b>	<b>311.093</b>	<b>1.370.062</b>	<b>26.439</b>	<b>169.548</b>
<b>Depósitos, captaciones y otras obligaciones</b>	<b>127.374</b>	<b>255.841</b>	<b>848.601</b>	<b>25.597</b>	<b>159.544</b>
Saldos pactados hasta 1 año plazo	94.748	255.699	722.877	25.597	46.258
Acreedores en cuentas corrientes	3.041	258	134.649	12.380	-
Otros saldos acreedores a la vista	26.171	38.460	85.158	2.446	8.764
Cuentas de depósito a la vista	-	-	2.966	-	24
Depósitos y captaciones a plazo de 30 a 89 días	28.735	121.404	268.634	10.724	21.805
Depósitos y captaciones a plazo de 90 días a 1 año	36.222	95.545	212.194	43	13.426
Otros saldos acreedores a plazo	-	-	24	-	-
Depósitos de ahorro a plazo	-	-	18.347	-	293
Cuentas y documentos por pagar	580	31	906	4	1.945
Saldos pactados a más de 1 año plazo	32.626	142	125.724	-	113.286
Depósitos y captaciones	32.626	142	125.724	-	113.286
Documentos por pagar	-	-	-	-	-
Obligaciones por bonos	-	-	-	-	-
<b>Operaciones con pacto de retrocompra</b>	<b>24.214</b>	<b>8.846</b>	<b>29.365</b>	<b>40</b>	<b>-</b>
Venta a inst. financ. de doctos. con pacto de retrocompra	-	-	1.009	-	-
Venta a terceros de doctos. con pacto de retrocompra	24.214	8.846	28.356	40	-
<b>Obligaciones por letras de crédito</b>	<b>-</b>	<b>-</b>	<b>282.506</b>	<b>-</b>	<b>-</b>
LC en circulación con amortización indirecta	-	-	-	-	-
LC en circulación con amortización directa	-	-	277.885	-	-
Cupones por vencer	-	-	4.621	-	-
<b>Préstamos y otras obligaciones contraídas en el país</b>	<b>6.014</b>	<b>46.218</b>	<b>16.299</b>	<b>-</b>	<b>10.004</b>
Saldos pactados hasta 1 año plazo	6.014	46.218	8.524	-	10.004
Adeudado al Banco Central	-	-	-	-	-
Adeudado al Banco del Estado	1.000	-	1.028	-	-
Adeudado a otras instituciones financieras	4.022	46.218	4.011	-	10.004
Otras obligaciones	992	-	3.484	-	-
Saldos pactados a más de 1 año plazo	-	-	7.775	-	-
Adeudado al Banco Central	-	-	-	-	-
Adeudado al Banco del Estado	-	-	3.087	-	-
Adeudado a otras instituciones financieras	-	-	-	-	-
Línea de crédito para reprogramación de deudas	-	-	940	-	-
Otras obligaciones	-	-	3.748	-	-
<b>Préstamos y otras obligac. contraídas en el exterior</b>	<b>336</b>	<b>96</b>	<b>150.806</b>	<b>205</b>	<b>-</b>
Saldos pactados hasta 1 año plazo	336	96	148.362	205	-
Adeud. a bancos del ext. por financ. de import. y export.	103	-	61.558	-	-
Adeud. a bancos del ext. por otras obligaciones	24	-	200	-	-
Adeud. a oficinas del mismo banco	209	96	86.377	205	-
Corresponsales ALADI-Banco Central	-	-	227	-	-
Otros préstamos y obligaciones	-	-	-	-	-
Saldos pactados a más de 1 año plazo	-	-	2.444	-	-
Adeudado a bancos del exterior	-	-	2.002	-	-
Adeudado a oficinas del mismo banco	-	-	-	-	-
Corresponsales ALADI-Banco Central	-	-	-	-	-
Otros préstamos y obligaciones	-	-	442	-	-
<b>Obligaciones contingentes</b>	<b>9.171</b>	<b>-</b>	<b>42.486</b>	<b>597</b>	<b>-</b>
Saldos pactados hasta 1 año plazo	4.134	-	29.773	399	-
BG enteradas con pagarés	639	-	18.785	203	-
Obligaciones por avales y fianzas	53	-	816	-	-
CC simples o documentarias	991	-	6.335	196	-
CC del exterior confirmadas	2.450	-	3.837	-	-
Saldos pactados a más de 1 año plazo	5.037	-	12.713	198	-
BG enteradas con pagarés	5.037	-	12.486	198	-
Obligaciones por avales y fianzas	-	-	227	-	-
<b>Intereses por pagar de otras operaciones</b>	<b>-</b>	<b>92</b>	<b>-</b>	<b>-</b>	<b>-</b>
<b>OTRAS CUENTAS DEL PASIVO</b>	<b>557.930</b>	<b>3.995.844</b>	<b>258.686</b>	<b>4.894</b>	<b>28.615</b>
Saldos con sucursales en el país	-	-	278	-	-
Operaciones pendientes	-	10	287	-	56
Cuentas diversas	59.628	84.675	21.056	1.529	1.771
Pasivo transitorio	24	293	1.291	-	-
Operaciones a futuro	498.277	3.910.866	154.850	3.365	20.216
Bonos subordinados	-	-	80.924	-	6.572
<b>PROVISIONES</b>	<b>1.616</b>	<b>57</b>	<b>33.185</b>	<b>157</b>	<b>24.552</b>
Provisiones sobre colocaciones	1.457	57	29.217	157	24.192
Provisiones para créditos hipotecarios para vivienda	-	-	1.320	-	-
Provisiones sobre inversiones	-	-	-	-	-
Provisiones por bienes recibidos en pago	-	-	423	-	360
Provisiones por Riesgo-País	-	-	16	-	-
Provisiones voluntarias	159	-	2.210	-	-
<b>CAPITAL Y RESERVAS</b>	<b>26.615</b>	<b>74.140</b>	<b>93.562</b>	<b>15.386</b>	<b>23.892</b>
Capital pagado	9.848	24.732	63.462	11.937	22.379
Reserva de revalorización del capital pagado	1.014	-	-	-	-
Otras reservas	15.847	49.676	29.872	3.511	1.609
Otras cuentas patrimoniales	13	-	601	-	-
Revalorización provisional del capital propio	-107	-268	-373	-62	-96
<b>CUENTAS DE AJUSTE Y CONTROL</b>	<b>519.126</b>	<b>3.888.884</b>	<b>97.601</b>	<b>7.157</b>	<b>-</b>
Conversión y cambio divisas sujetas a posición	19.729	14.273	9.437	35	-
Conversión y cambio otras operaciones	484.320	3.874.611	77.884	6.246	-
Divisas autorizadas como reservas o provisiones	15.077	-	10.281	876	-
<b>UTILIDAD DEL EJERCICIO</b>	<b>6.970</b>	<b>37.258</b>	<b>29.759</b>	<b>616</b>	<b>17.266</b>
<b>TOTAL PASIVO</b>	<b>1.279.366</b>	<b>8.307.276</b>	<b>1.882.855</b>	<b>54.648</b>	<b>263.873</b>



**CUENTAS DE RESULTADO DE LAS INSTITUCIONES FINANCIERAS. MARZO 2002**  
**INGRESOS (en millones de pesos)**

	ABN Amro Bank	American Express	Banco Bice	Banco de Chile	Banco de Crédito e Inversiones	Banco de la Nación Argentina
<b>INGRESOS DE OPERACION</b>	<b>194.806</b>	<b>13.954</b>	<b>24.268</b>	<b>194.899</b>	<b>80.250</b>	<b>288</b>
INTERESES PERCIBIDOS Y DEVENGADOS	4.077	441	16.929	136.876	64.169	160
<b>Colocaciones</b>	<b>2.971</b>	<b>298</b>	<b>13.320</b>	<b>116.702</b>	<b>55.033</b>	<b>127</b>
Colocaciones efectivas en moneda nacional reajustables	1.063	257	5.263	34.683	17.964	21
Colocaciones efectivas en moneda nacional no reajustables	1.446	—	5.024	48.926	23.635	48
Colocaciones efectivas en moneda extranjera	439	41	1.291	6.134	4.212	57
Colocaciones en letras de crédito	—	—	610	20.598	6.691	—
Operaciones de leasing	—	—	1.086	5.459	1.819	—
Colocaciones contingentes	22	—	43	844	657	—
Colocaciones reprogramadas en moneda nacional	—	—	3	59	55	—
Colocaciones reprogramadas en moneda extranjera	—	—	—	—	—	—
<b>Operaciones de compra con pacto de retrocompra</b>	<b>17</b>	<b>—</b>	<b>71</b>	<b>104</b>	<b>184</b>	<b>—</b>
<b>Inversiones</b>	<b>567</b>	<b>143</b>	<b>3.529</b>	<b>19.597</b>	<b>8.540</b>	<b>8</b>
Inversiones en documentos fiscales y del Banco Central	554	—	1.158	11.430	5.239	7
Inversiones en doctos. B.C. sin mercado secundario	13	—	—	—	—	—
Inversiones en doctos. de otras inst. finan. del país	—	—	1.196	111	1.433	1
Otras inversiones	—	143	1.174	8.056	1.868	—
<b>Intereses por otras operaciones</b>	<b>523</b>	<b>—</b>	<b>9</b>	<b>473</b>	<b>412</b>	<b>25</b>
REAJUSTES PERCIBIDOS Y DEVENGADOS	1.210	-68	-623	-10.616	-4.212	—
<b>Colocaciones</b>	<b>-219</b>	<b>-68</b>	<b>-1.231</b>	<b>-11.268</b>	<b>-5.172</b>	<b>—</b>
Colocaciones efectivas	-219	-68	-980	-6.721	-3.589	—
Colocaciones en letras de crédito	—	—	-152	-4.685	-1.421	—
Operaciones de leasing	—	—	-98	153	-147	—
Colocaciones reprogramadas	—	—	-1	-17	-15	—
<b>Operaciones de compra con pacto de retrocompra</b>	<b>—</b>	<b>—</b>	<b>96</b>	<b>—</b>	<b>—</b>	<b>—</b>
<b>Inversiones</b>	<b>1.429</b>	<b>—</b>	<b>513</b>	<b>634</b>	<b>961</b>	<b>—</b>
Inversiones en documentos fiscales y del Banco Central	1.434	—	793	1.331	1.413	—
Inversiones en doctos. B.C. sin mercado secundario	-4	—	—	—	—	—
Inversiones en doctos. de otras inst. finan. del país	—	—	-295	-29	-146	—
Otras inversiones	—	—	14	-668	-306	—
<b>Reajustes por otras operaciones</b>	<b>—</b>	<b>—</b>	<b>—</b>	<b>18</b>	<b>—</b>	<b>—</b>
COMISIONES PERCIBIDAS Y DEVENGADAS	976	31	1.221	19.229	11.577	5
Colocaciones en letras de crédito	—	—	78	3.392	975	—
Colocaciones contingentes	3	—	13	89	236	—
Cartas de crédito	29	2	68	422	157	1
Cobranzas de documentos	43	2	130	573	474	2
Comisiones de confianza y custodia	—	—	244	110	23	—
Otras comisiones	900	27	688	14.643	9.712	2
UTILIDADES POR DIFERENCIAS DE PRECIO	1.216	—	1.398	6.229	3.925	—
Intermediación de efectos de comercio de la cartera coloc.	—	—	—	9	—	—
Intermediación de doctos. emitidos por el Banco Central	1.216	—	656	1.691	1.427	—
Intermediación de doctos. emitidos por organismos fiscales	—	—	75	15	1	—
Intermediación de valores y otros documentos	—	—	433	821	827	—
Utilidades por venta de bienes recibidos en pago	—	—	35	229	137	—
Ajuste a valor de mercado de inversiones transables	—	—	200	3.463	1.534	—
UTILIDADES DE CAMBIO	187.312	13.549	5.259	38.751	3.349	123
Ajustes de la posición de cambios	721	5.291	1.044	2.785	2.698	123
Ajustes de otras cuentas de cambio	25	1.956	1.427	837	128	—
Utilidades varias de cambio	186.566	6.302	2.787	35.129	523	—
OTROS INGRESOS DE OPERACION	16	—	84	4.431	1.441	—
Otros	16	—	84	4.431	1.441	—
<b>INGRESOS PROVENIENTES DE EJERCICIOS ANTERIORES</b>	<b>—</b>	<b>—</b>	<b>2</b>	<b>753</b>	<b>—</b>	<b>1</b>
Recuperación de gastos	—	—	2	753	—	1
<b>INGRESOS NO OPERACIONALES</b>	<b>86</b>	<b>1.486</b>	<b>205</b>	<b>4.393</b>	<b>199</b>	<b>1</b>
Beneficios por venta de activo fijo	—	—	—	388	—	—
Ingresos varios	86	1.486	205	1.724	190	1
Utilidades de Sucursales en el Exterior	—	—	—	2.282	9	—
<b>INGRESOS POR INVERSIONES EN SOCIEDADES</b>	<b>5</b>	<b>—</b>	<b>604</b>	<b>3.589</b>	<b>2.344</b>	<b>—</b>
<b>CORRECCION MONETARIA</b>	<b>275</b>	<b>259</b>	<b>—</b>	<b>1.595</b>	<b>465</b>	<b>50</b>
<b>TOTAL DE INGRESOS</b>	<b>195.172</b>	<b>15.698</b>	<b>25.079</b>	<b>205.230</b>	<b>83.257</b>	<b>340</b>
<b>PERDIDA NETA</b>	<b>—</b>	<b>—</b>	<b>—</b>	<b>—</b>	<b>—</b>	<b>—</b>

Comprende moneda chilena y extranjera. La moneda extranjera se ha convertido al tipo de cambio de representación contable: \$ 664,44 por US\$ 1.

**GASTOS. MARZO 2002 (en millones de pesos)**

	ABN Amro Bank	American Express	Banco Bice	Banco de Chile	Banco de Crédito e Inversiones	Banco de la Nación Argentina
<b>GASTOS DE OPERACION</b>	<b>190.625</b>	<b>13.210</b>	<b>16.217</b>	<b>103.842</b>	<b>34.340</b>	<b>10</b>
INTERESES PAGADOS Y DEVENGADOS	2.504	69	10.970	68.898	30.453	7
<b>Depósitos, captaciones y otras obligaciones</b>	<b>1.804</b>	<b>47</b>	<b>9.310</b>	<b>43.703</b>	<b>20.551</b>	<b>6</b>
Depósitos y cuentas de ahorro a la vista	-	-	-	-	-	-
Dep. y Cap. a plazo pact. de 30 a 89 días	1.031	41	1.953	20.623	6.888	6
Dep. y Cap. a plazo pact. de 90 días a 1 año reajustables	89	6	1.030	7.735	1.807	-
Dep. y Cap. a plazo pact. de 90 días a 1 año no reajustables	260	-	1.851	4.244	2.671	-
Dep. y Cap. a plazo pact. a más de 1 año reajustables	409	-	1.879	6.760	5.791	-
Dep. y Cap. a plazo pact. a más de 1 año no reajustables	15	-	1.152	1.419	764	-
Depósitos de ahorro a plazo	-	-	27	1.095	429	-
Otros	-	-	1.417	1.828	2.202	-
<b>Obligaciones por pactos de retrocompra</b>	<b>282</b>	<b>-</b>	<b>389</b>	<b>2.094</b>	<b>1.125</b>	<b>-</b>
<b>Obligaciones por letras de crédito</b>	<b>-</b>	<b>-</b>	<b>616</b>	<b>21.462</b>	<b>6.709</b>	<b>-</b>
<b>Préstamos y otras obligaciones contraídas en el país</b>	<b>312</b>	<b>17</b>	<b>296</b>	<b>828</b>	<b>982</b>	<b>1</b>
Préstamos obtenidos en el Banco Central	-	-	11	91	193	-
Préstamos del Banco Central por reprogramación de deudas	-	-	2	31	32	-
Préstamos de instituciones financieras	312	17	44	90	569	-
Otros	-	-	239	615	188	1
<b>Préstamos y otras obligaciones contraídas en el exterior</b>	<b>70</b>	<b>5</b>	<b>360</b>	<b>811</b>	<b>1.087</b>	<b>-</b>
Préstamos de bancos del exterior	70	-	359	811	1.087	-
Préstamos de oficinas del mismo banco	-	5	-	-	-	-
Otros	-	-	1	-	-	-
<b>Intereses por otras operaciones</b>	<b>36</b>	<b>-</b>	<b>-</b>	<b>-</b>	<b>-</b>	<b>-</b>
REAJUSTES PAGADOS Y DEVENGADOS	-129	-2	-1.576	-10.948	-5.146	3
<b>Depósitos, captaciones y otras obligaciones</b>	<b>-163</b>	<b>-2</b>	<b>-1.276</b>	<b>-5.532</b>	<b>-3.434</b>	<b>-</b>
Depósitos y captaciones a plazo pactados hasta 1 año	-20	-2	-395	-2.717	-708	-
Depósitos y captaciones a plazo pactados a más de 1 año	-143	-	-537	-2.688	-1.966	-
Otros depósitos, captaciones y obligaciones	-	-	-344	-127	-760	-
<b>Obligaciones por pactos de retrocompra</b>	<b>34</b>	<b>-</b>	<b>-96</b>	<b>-30</b>	<b>-1</b>	<b>-</b>
<b>Obligaciones por letras de crédito</b>	<b>-</b>	<b>-</b>	<b>-159</b>	<b>-5.253</b>	<b>-1.661</b>	<b>-</b>
<b>Préstamos y otras obligaciones contraídas en el país</b>	<b>-</b>	<b>-</b>	<b>-45</b>	<b>-142</b>	<b>-45</b>	<b>3</b>
Préstamos obtenidos en el Banco Central	-	-	-	-	-	-
Préstamos de Banco Central por reprogramación de deudas	-	-	-1	-14	-16	-
Préstamos de instituciones financieras	-	-	-13	-7	-36	-
Otros préstamos y obligaciones	-	-	-32	-122	6	3
<b>Reajustes por otras operaciones</b>	<b>-</b>	<b>-</b>	<b>-</b>	<b>9</b>	<b>-5</b>	<b>-</b>
COMISIONES PAGADAS Y DEVENGADAS	65	-	132	2.036	2.454	-
Préstamos y otras obligaciones contraídas en el país	-	-	-	4	-	-
Préstamos y otras obligaciones contraídas en el exterior	-	-	62	16	-	-
Otras comisiones	65	-	70	2.015	2.454	-
PERDIDAS POR DIFERENCIAS DE PRECIO	224	323	120	71	1.032	-
Intermediación de efect. de comercio de la cartera de coloc.	-	323	4	29	160	-
Intermediación de doctos. emitidos por el Banco Central	214	-	59	6	43	-
Intermediación de doctos. emitidos por organismos fiscales	-	-	24	26	-	-
Intermediación de valores y otros documentos	-	-	33	10	120	-
Ajuste a valor de mercado de inversiones transables	10	-	-	-	709	-
PERDIDAS DE CAMBIO	187.958	12.820	6.396	42.519	5.495	-
Ajustes de la posición de cambios	4.299	4.754	427	8	-	-
Ajustes de otras cuentas de cambio	40	1.724	105	1.953	8	-
Pérdidas varias de cambio	183.619	6.342	5.864	40.558	5.487	-
OTROS GASTOS DE OPERACION	2	-	175	1.267	52	-
Otros gastos de operación	2	-	175	1.267	52	-
<b>PROVISIONES POR ACTIVOS RIESGOSOS</b>	<b>242</b>	<b>36</b>	<b>994</b>	<b>38.151</b>	<b>6.272</b>	<b>96</b>
Provisiones sobre colocaciones	242	36	1.013	38.335	5.994	45
Provisiones sobre inversiones	-	-	16	62	24	-
Provisiones sobre bienes recibidos en pago	-	-	-23	-212	136	-
Provisiones por Riesgo-Pais	-	-	-12	-33	118	51
<b>GASTOS DE APOYO OPERACIONAL</b>	<b>2.320</b>	<b>1.298</b>	<b>4.773</b>	<b>53.809</b>	<b>26.540</b>	<b>170</b>
<b>Gastos del personal y directorio</b>	<b>1.368</b>	<b>667</b>	<b>3.084</b>	<b>27.248</b>	<b>13.721</b>	<b>108</b>
Remuneraciones y aportes patronales	1.073	395	2.556	18.269	11.403	65
Provisiones e indemnizaciones del personal	93	252	123	5.026	1.253	26
Gastos del directorio	7	-	67	338	411	-
Otros gastos del personal	194	20	337	3.614	655	16
<b>Gastos de administración</b>	<b>649</b>	<b>499</b>	<b>1.147</b>	<b>20.086</b>	<b>9.569</b>	<b>26</b>
Consumo de materiales	31	2	86	1.101	544	1
Reparación y mantención de activo fijo	39	41	97	1.352	191	8
Arrendos y seguros	186	120	191	1.617	1.262	2
Publicidad y propaganda	15	9	60	2.045	1.325	-
Multas aplicadas por Superbancos	-	-	-	-	-	-
Otros gastos de administración	378	326	713	13.970	6.246	15
<b>Depreciaciones, amortizaciones y castigos</b>	<b>223</b>	<b>18</b>	<b>380</b>	<b>5.330</b>	<b>2.871</b>	<b>9</b>
Depreciaciones	144	18	277	4.009	1.959	9
Amortizaciones	80	-	103	1.138	701	-
Castigos	-	-	-	183	211	-
<b>Impuestos, contribuciones y aportes</b>	<b>80</b>	<b>114</b>	<b>162</b>	<b>1.146</b>	<b>380</b>	<b>27</b>
Impuesto de timbre y estampillas	-	-	8	-16	2	-
Contribuciones bienes raíces	10	-	15	314	120	5
Aporte Superbancos	31	7	75	577	243	2
Otros imptos. contrib. y aportes	39	107	64	271	15	20
<b>GASTOS NO OPERACIONALES</b>	<b>5</b>	<b>65</b>	<b>41</b>	<b>2.696</b>	<b>1.015</b>	<b>-</b>
Pérdidas por venta de activo fijo	-	52	-	38	-	-
Gastos varios	5	13	41	2.658	1.015	-
Pérdidas de Sucursales en el Exterior	-	-	-	-	-	-
<b>PERDIDAS POR INVERSIONES EN SOCIEDADES</b>	<b>-</b>	<b>-</b>	<b>-</b>	<b>296</b>	<b>222</b>	<b>-</b>
<b>CORRECCION MONETARIA</b>	<b>7</b>	<b>-</b>	<b>-247</b>	<b>-</b>	<b>-</b>	<b>-</b>
<b>IMPUESTO A LA RENTA</b>	<b>299</b>	<b>110</b>	<b>427</b>	<b>-1.833</b>	<b>1.949</b>	<b>-</b>
<b>PROVISIONES VOLUNTARIAS</b>	<b>-</b>	<b>-</b>	<b>-500</b>	<b>-4.384</b>	<b>1.200</b>	<b>-</b>
<b>TOTAL DE GASTOS</b>	<b>193.497</b>	<b>14.719</b>	<b>21.706</b>	<b>192.577</b>	<b>71.539</b>	<b>275</b>
<b>UTILIDAD NETA</b>	<b>1.675</b>	<b>979</b>	<b>3.373</b>	<b>12.653</b>	<b>11.719</b>	<b>65</b>

**CUENTAS DE RESULTADO DE LAS INSTITUCIONES FINANCIERAS. MARZO 2002**  
**INGRESOS (en millones de pesos)**

	Banco del Desarrollo	Banco del Estado	Banco do Brasil	Banco Falabella	Banco Internacional
<b>INGRESOS DE OPERACION</b>	<b>94.070</b>	<b>108.306</b>	<b>1.052</b>	<b>6.295</b>	<b>3.500</b>
<b>INTERESES PERCIBIDOS Y DEVENGADOS</b>	<b>24.777</b>	<b>88.528</b>	<b>688</b>	<b>3.470</b>	<b>3.231</b>
<b>Colocaciones</b>	<b>23.592</b>	<b>67.564</b>	<b>603</b>	<b>3.334</b>	<b>3.188</b>
Colocaciones efectivas en moneda nacional reajustables	6.898	23.821	205	85	710
Colocaciones efectivas en moneda nacional no reajustables	9.752	18.820	46	3.205	2.113
Colocaciones efectivas en moneda extranjera	1.030	2.448	352	-	181
Colocaciones en letras de crédito	4.784	21.291	-	44	148
Operaciones de leasing	944	791	-	-	-
Colocaciones contingentes	185	196	-	-	36
Colocaciones reprogramadas en moneda nacional	-	198	-	-	-
Colocaciones reprogramadas en moneda extranjera	-	-	-	-	-
<b>Operaciones de compra con pacto de retrocompra</b>	<b>7</b>	<b>179</b>	<b>-</b>	<b>3</b>	<b>3</b>
<b>Inversiones</b>	<b>1.160</b>	<b>20.515</b>	<b>21</b>	<b>130</b>	<b>34</b>
Inversiones en documentos fiscales y del Banco Central	838	15.659	21	26	-
Inversiones en doctos. B.C. sin mercado secundario	-	-	-	-	10
Inversiones en doctos. de otras inst. finan. del país	-	2.204	-	39	-
Otras inversiones	322	2.651	-	64	24
<b>Intereses por otras operaciones</b>	<b>17</b>	<b>270</b>	<b>65</b>	<b>4</b>	<b>6</b>
<b>REAJUSTES PERCIBIDOS Y DEVENGADOS</b>	<b>-2.262</b>	<b>-5.259</b>	<b>-44</b>	<b>-39</b>	<b>-185</b>
<b>Colocaciones</b>	<b>-2.185</b>	<b>-5.352</b>	<b>-38</b>	<b>-23</b>	<b>-180</b>
Colocaciones efectivas	-1.030	-4.731	-38	-17	-151
Colocaciones en letras de crédito	-1.018	-563	-	-6	-29
Operaciones de leasing	-137	-73	-	-	-
Colocaciones reprogramadas	-	15	-	-	-
<b>Operaciones de compra con pacto de retrocompra</b>	<b>-</b>	<b>-</b>	<b>-</b>	<b>-</b>	<b>-</b>
<b>Inversiones</b>	<b>-77</b>	<b>92</b>	<b>-7</b>	<b>-16</b>	<b>-5</b>
Inversiones en documentos fiscales y del Banco Central	-2	814	-7	-3	-
Inversiones en doctos. B.C. sin mercado secundario	-	-	-	-	-3
Inversiones en doctos. de otras inst. finan. del país	-	-363	-	-5	-
Otras inversiones	-75	-359	-	-8	-1
<b>Reajustes por otras operaciones</b>	<b>-1</b>	<b>1</b>	<b>-</b>	<b>-</b>	<b>-</b>
<b>COMISIONES PERCIBIDAS Y DEVENGADAS</b>	<b>4.002</b>	<b>11.624</b>	<b>28</b>	<b>525</b>	<b>232</b>
Colocaciones en letras de crédito	1.678	5.795	-	3	44
Colocaciones contingentes	66	-	-	-	3
Cartas de crédito	7	15	9	-	16
Cobranzas de documentos	545	261	3	-	57
Comisiones de confianza y custodia	55	29	-	-	-
Otras comisiones	1.652	5.524	16	522	112
<b>UTILIDADES POR DIFERENCIAS DE PRECIO</b>	<b>817</b>	<b>3.981</b>	<b>37</b>	<b>165</b>	<b>19</b>
Intermediación de efectos de comercio de la cartera coloc.	-	2	-	-	-
Intermediación de doctos. emitidos por el Banco Central	28	1.538	-	82	-
Intermediación de doctos. emitidos por organismos fiscales	-	-	-	-	-
Intermediación de valores y otros documentos	37	629	-	6	-
Utilidades por venta de bienes recibidos en pago	375	43	-	-	19
Ajuste a valor de mercado de inversiones transables	377	1.768	37	77	-
<b>UTILIDADES DE CAMBIO</b>	<b>65.661</b>	<b>6.539</b>	<b>344</b>	<b>2.098</b>	<b>203</b>
Ajustes de la posición de cambio	10.984	4.795	-	539	98
Ajustes de otras cuentas de cambio	28	1.340	252	-	23
Utilidades varias de cambio	54.649	404	92	1.559	83
<b>OTROS INGRESOS DE OPERACION</b>	<b>1.075</b>	<b>2.893</b>	<b>-</b>	<b>77</b>	<b>-</b>
Otros	1.075	2.893	-	77	-
<b>INGRESOS PROVENIENTES DE EJERCICIOS ANTERIORES</b>	<b>12</b>	<b>56</b>	<b>-</b>	<b>-</b>	<b>4</b>
Recuperación de gastos	12	56	-	-	4
<b>INGRESOS NO OPERACIONALES</b>	<b>259</b>	<b>1.452</b>	<b>4</b>	<b>-</b>	<b>40</b>
Beneficios por venta de activo fijo	1	58	-	-	-
Ingresos varios	258	1.394	4	-	39
Utilidades de Sucursales en el Exterior	-	-	-	-	-
<b>INGRESOS POR INVERSIONES EN SOCIEDADES</b>	<b>91</b>	<b>1.483</b>	<b>-</b>	<b>-</b>	<b>3</b>
<b>CORRECCION MONETARIA</b>	<b>112</b>	<b>894</b>	<b>84</b>	<b>-</b>	<b>-</b>
<b>TOTAL DE INGRESOS</b>	<b>94.543</b>	<b>112.191</b>	<b>1.141</b>	<b>6.295</b>	<b>3.547</b>
<b>PERDIDA NETA</b>	<b>-</b>	<b>-</b>	<b>-</b>	<b>-</b>	<b>-</b>

## GASTOS. MARZO 2002 (en millones de pesos)

	Banco del Desarrollo	Banco del Estado	Banco do Brasil	Banco Falabella	Banco Internacional
<b>GASTOS DE OPERACION</b>	<b>77.002</b>	<b>39.710</b>	<b>621</b>	<b>3.053</b>	<b>1.411</b>
INTERESES PAGADOS Y DEVENGADOS	13.713	38.081	287	782	1.394
<b>Depósitos, captaciones y otras obligaciones</b>	<b>7.276</b>	<b>13.487</b>	<b>275</b>	<b>678</b>	<b>1.164</b>
Depósitos y cuentas de ahorro a la vista	-	-	-	-	-
Dep. y Cap. a plazo pact. de 30 a 89 días	3.367	4.378	102	230	480
Dep. y Cap. a plazo pact. de 90 días a 1 año reajustables	1.439	192	10	2	162
Dep. y Cap. a plazo pact. de 90 días a 1 año no reajustables	172	359	100	190	322
Dep. y Cap. a plazo pact. a más de 1 año reajustables	1.428	20	62	-	184
Dep. y Cap. a plazo pact. a más de 1 año no reajustables	10	734	-	256	12
Depósitos de ahorro a plazo	132	4.523	-	-	4
Otros	727	3.281	-	-	-
<b>Obligaciones por pactos de retrocompra</b>	<b>213</b>	<b>1.246</b>	<b>-</b>	<b>-</b>	<b>2</b>
<b>Obligaciones por letras de crédito</b>	<b>4.952</b>	<b>21.917</b>	<b>-</b>	<b>68</b>	<b>149</b>
<b>Préstamos y otras obligaciones contraídas en el país</b>	<b>985</b>	<b>1.251</b>	<b>11</b>	<b>34</b>	<b>75</b>
Préstamos obtenidos en el Banco Central	97	637	1	2	-
Préstamos del Banco Central por reprogramación de deudas	-	47	-	-	-
Préstamos de instituciones financieras	87	542	10	32	45
Otros	801	24	-	-	30
<b>Préstamos y otras obligaciones contraídas en el exterior</b>	<b>288</b>	<b>179</b>	<b>1</b>	<b>1</b>	<b>4</b>
Préstamos de bancos del exterior	282	173	-	1	4
Préstamos de oficinas del mismo banco	-	-	1	-	-
Otros	6	6	-	-	-
<b>Intereses por otras operaciones</b>	<b>-</b>	<b>2</b>	<b>-</b>	<b>-</b>	<b>-</b>
REAJUSTES PAGADOS Y DEVENGADOS	-2.693	-7.790	-27	63	-140
<b>Depósitos, captaciones y otras obligaciones</b>	<b>-1.313</b>	<b>-6.756</b>	<b>-27</b>	<b>70</b>	<b>-122</b>
Depósitos y captaciones a plazo pactados hasta 1 año	-472	-95	-4	-	-55
Depósitos y captaciones a plazo pactados a más de 1 año	-530	-8	-23	69	-66
Otros depósitos, captaciones y obligaciones	-311	-6.654	-	-	-1
<b>Obligaciones por pactos de retrocompra</b>	<b>-</b>	<b>-</b>	<b>-</b>	<b>1</b>	<b>-</b>
<b>Obligaciones por letras de crédito</b>	<b>-1.239</b>	<b>-1.018</b>	<b>-</b>	<b>-6</b>	<b>-37</b>
<b>Préstamos y otras obligaciones contraídas en el país</b>	<b>-110</b>	<b>-30</b>	<b>-</b>	<b>-</b>	<b>19</b>
Préstamos obtenidos en el Banco Central	-16	-63	-	-	-
Préstamos de Banco Central por reprogramación de deudas	-	16	-	-	-
Préstamos de instituciones financieras	-16	23	-	-	28
Otros préstamos y obligaciones	-77	-6	-	-	-10
<b>Reajustes por otras operaciones</b>	<b>-32</b>	<b>14</b>	<b>-</b>	<b>-2</b>	<b>-</b>
COMISIONES PAGADAS Y DEVENGADAS	660	1.153	2	264	14
Préstamos y otras obligaciones contraídas en el país	-	-	1	-	-
Préstamos y otras obligaciones contraídas en el exterior	21	-	1	-	3
Otras comisiones	639	1.153	1	264	12
PERDIDAS POR DIFERENCIAS DE PRECIO	-	448	-	31	-
Intermediación de efect. de comercio de la cartera de coloc.	-	-	-	-	-
Intermediación de doctos. emitidos por el Banco Central	-	301	-	16	-
Intermediación de doctos. emitidos por organismos fiscales	-	-	-	-	-
Intermediación de valores y otros documentos	-	-	-	15	-
Ajuste a valor de mercado de inversiones transables	-	147	-	-	-
PERDIDAS DE CAMBIO	64.935	6.827	359	1.945	132
Ajustes de la posición de cambios	8.909	3.624	359	329	-
Ajustes de otras cuentas de cambio	165	678	-	-	23
Pérdidas varias de cambio	55.861	2.524	-	1.616	109
OTROS GASTOS DE OPERACION	387	991	-	-32	11
Otros gastos de operación	387	991	-	-32	11
PROVISIONES POR ACTIVOS RIESGOSOS	4.848	7.776	-393	448	33
Provisiones sobre colocaciones	4.487	7.697	-393	448	33
Provisiones sobre inversiones	130	75	-	-	-
Provisiones sobre bienes recibidos en pago	230	4	-	-	-
Provisiones por Riesgo-Pais	-	-	-	-	-
<b>GASTOS DE APOYO OPERACIONAL</b>	<b>9.457</b>	<b>45.187</b>	<b>436</b>	<b>1.621</b>	<b>1.744</b>
<b>Gastos del personal y directorio</b>	<b>5.466</b>	<b>32.078</b>	<b>185</b>	<b>667</b>	<b>1.203</b>
Remuneraciones y aportes patronales	3.929	24.497	159	536	953
Provisiones e indemnizaciones del personal	475	2.060	5	36	14
Gastos del directorio	83	23	-	2	50
Otros gastos del personal	980	5.499	21	93	187
<b>Gastos de administración</b>	<b>2.695</b>	<b>8.645</b>	<b>175</b>	<b>761</b>	<b>315</b>
Consumo de materiales	244	813	4	25	23
Reparación y mantención de activo fijo	529	746	4	29	34
Arriendos y seguros	640	570	43	148	38
Publicidad y propaganda	76	638	-	338	5
Multas aplicadas por Superbancos	-	-	-	-	-
Otros gastos de administración	1.206	5.878	123	221	215
<b>Depreciaciones, amortizaciones y castigos</b>	<b>1.080</b>	<b>3.171</b>	<b>28</b>	<b>169</b>	<b>172</b>
Depreciaciones	666	2.640	28	169	112
Amortizaciones	406	515	-	-	60
Castigos	9	16	-	-	-
<b>Impuestos, contribuciones y aportes</b>	<b>215</b>	<b>1.293</b>	<b>48</b>	<b>25</b>	<b>54</b>
Impuesto de timbre y estampillas	8	-	19	1	1
Contribuciones bienes raíces	51	1	-	-	16
Aporte Superbancos	85	838	3	4	10
Otros imptos. contrib. y aportes	71	453	25	21	27
<b>GASTOS NO OPERACIONALES</b>	<b>1.724</b>	<b>2.338</b>	<b>-</b>	<b>1</b>	<b>75</b>
Pérdidas por venta de activo fijo	-	-	-	-	-
Gastos varios	1.724	2.338	-	1	75
Pérdidas de Sucursales en el Exterior	-	-	-	-	-
PERDIDAS POR INVERSIONES EN SOCIEDADES	12	335	-	-	-
CORRECCION MONETARIA	-	-	-	-68	-19
IMPUESTO A LA RENTA	235	9.035	30	213	-5
PROVISIONES VOLUNTARIAS	-720	-	75	50	-
<b>TOTAL DE GASTOS</b>	<b>92.557</b>	<b>104.381</b>	<b>769</b>	<b>5.319</b>	<b>3.239</b>
<b>UTILIDAD NETA</b>	<b>1.987</b>	<b>7.810</b>	<b>372</b>	<b>976</b>	<b>308</b>

**CUENTAS DE RESULTADO DE LAS INSTITUCIONES FINANCIERAS. MARZO 2002**  
**INGRESOS (en millones de pesos)**

	Banco Santander	Banco Santiago	Banco Security	Banco Sudameris	BankBoston
<b>INGRESOS DE OPERACION</b>	<b>1.734.897</b>	<b>247.855</b>	<b>24.049</b>	<b>13.499</b>	<b>93.894</b>
INTERESES PERCIBIDOS Y DEVENGADOS	93.734	115.936	15.794	2.030	18.485
<b>Colocaciones</b>	<b>78.271</b>	<b>104.113</b>	<b>13.259</b>	<b>1.334</b>	<b>15.704</b>
Colocaciones efectivas en moneda nacional reajustables	20.784	27.327	7.133	559	2.564
Colocaciones efectivas en moneda nacional no reajustables	40.876	49.928	3.353	468	8.847
Colocaciones efectivas en moneda extranjera	4.597	6.420	1.139	277	439
Colocaciones en letras de crédito	8.842	17.346	501	–	3.536
Operaciones de leasing	2.645	2.092	991	–	249
Colocaciones contingentes	480	831	142	31	69
Colocaciones reprogramadas en moneda nacional	47	169	–	–	–
Colocaciones reprogramadas en moneda extranjera	–	–	–	–	–
<b>Operaciones de compra con pacto de retrocompra</b>	<b>983</b>	<b>75</b>	<b>14</b>	<b>2</b>	<b>47</b>
<b>Inversiones</b>	<b>14.368</b>	<b>11.373</b>	<b>2.461</b>	<b>646</b>	<b>2.400</b>
Inversiones en documentos fiscales y del Banco Central	8.248	6.515	650	562	1.943
Inversiones en doctos. B.C. sin mercado secundario	–	349	–	–	–
Inversiones en doctos. de otras inst. finan. del país	3.302	81	222	84	424
Otras inversiones	2.819	4.428	1.589	–	33
<b>Intereses por otras operaciones</b>	<b>111</b>	<b>376</b>	<b>60</b>	<b>48</b>	<b>334</b>
REAJUSTES PERCIBIDOS Y DEVENGADOS	–2.411	–9.105	–659	228	16
<b>Colocaciones</b>	<b>–5.997</b>	<b>–10.025</b>	<b>–1.343</b>	<b>–123</b>	<b>–1.278</b>
Colocaciones efectivas	–3.914	–5.663	–1.203	–123	–374
Colocaciones en letras de crédito	–1.799	–4.067	–126	–	–862
Operaciones de leasing	–279	–238	–15	–	–42
Colocaciones reprogramadas	–5	–57	–	–	–
<b>Operaciones de compra con pacto de retrocompra</b>	<b>–215</b>	<b>–</b>	<b>–</b>	<b>–</b>	<b>–</b>
<b>Inversiones</b>	<b>4.169</b>	<b>953</b>	<b>685</b>	<b>351</b>	<b>1.294</b>
Inversiones en documentos fiscales y del Banco Central	5.125	1.205	594	359	1.397
Inversiones en doctos. B.C. sin mercado secundario	–	–116	–	–	–
Inversiones en doctos. de otras inst. finan. del país	–695	–14	–20	–8	–89
Otras inversiones	–261	–122	111	–	–14
<b>Reajustes por otras operaciones</b>	<b>–368</b>	<b>–33</b>	<b>–</b>	<b>–</b>	<b>–</b>
COMISIONES PERCIBIDAS Y DEVENGADAS	13.110	15.726	492	147	1.735
Colocaciones en letras de crédito	1.715	2.831	48	–	355
Colocaciones contingentes	48	397	16	15	19
Cartas de crédito	212	96	57	12	31
Cobranzas de documentos	1.180	382	40	12	62
Comisiones de confianza y custodia	68	91	–	40	–
Otras comisiones	9.885	11.928	331	68	1.269
UTILIDADES POR DIFERENCIAS DE PRECIO	7.549	9.053	961	223	1.533
Intermediación de efectos de comercio de la cartera coloc.	1.345	1.329	–	–	107
Intermediación de doctos. emitidos por el Banco Central	603	2.061	16	141	823
Intermediación de doctos. emitidos por organismos fiscales	–	–	–	–	–
Intermediación de valores y otros documentos	2.610	2.580	480	–	158
Utilidades por venta de bienes recibidos en pago	72	210	15	–	187
Ajuste a valor de mercado de inversiones transables	2.919	2.873	450	82	257
UTILIDADES DE CAMBIO	1.619.806	112.439	7.341	10.872	71.928
Ajustes de la posición de cambio	1.509.401	57.697	2.575	1.550	2.125
Ajustes de otras cuentas de cambio	2.747	1.525	3	–	140
Utilidades varias de cambio	107.659	53.217	4.762	9.322	69.663
OTROS INGRESOS DE OPERACION	3.109	3.805	120	–	197
Otros	3.109	3.805	120	–	197
<b>INGRESOS PROVENIENTES DE EJERCICIOS ANTERIORES</b>	<b>34</b>	<b>13</b>	<b>4</b>	<b>5</b>	<b>8</b>
Recuperación de gastos	34	13	4	5	8
<b>INGRESOS NO OPERACIONALES</b>	<b>2.864</b>	<b>1.471</b>	<b>189</b>	<b>32</b>	<b>212</b>
Beneficios por venta de activo fijo	20	–	–	1	–
Ingresos varios	2.844	1.471	189	30	212
Utilidades de Sucursales en el Exterior	–	–	–	–	–
<b>INGRESOS POR INVERSIONES EN SOCIEDADES</b>	<b>6.388</b>	<b>3.577</b>	<b>672</b>	<b>97</b>	<b>300</b>
<b>CORRECCION MONETARIA</b>	<b>890</b>	<b>1.396</b>	<b>–70</b>	<b>–40</b>	<b>–</b>
<b>TOTAL DE INGRESOS</b>	<b>1.745.073</b>	<b>254.313</b>	<b>24.844</b>	<b>13.593</b>	<b>94.414</b>
<b>PERDIDA NETA</b>	<b>–</b>	<b>–</b>	<b>–</b>	<b>–</b>	<b>–</b>

## GASTOS. MARZO 2002 (en millones de pesos)

	Banco Santander	Banco Santiago	Banco Security	Banco Sudameris	BankBoston
<b>GASTOS DE OPERACION</b>	<b>1.668.144</b>	<b>169.777</b>	<b>16.108</b>	<b>12.341</b>	<b>80.000</b>
INTERESES PAGADOS Y DEVENGADOS	46.750	57.112	9.254	1.595	10.052
<b>Depósitos, captaciones y otras obligaciones</b>	<b>34.543</b>	<b>36.498</b>	<b>7.101</b>	<b>1.340</b>	<b>4.499</b>
Depósitos y cuentas de ahorro a la vista	-	-	-	-	-
Dep. y Cap. a plazo pact. de 30 a 89 días	10.556	12.446	1.761	336	1.476
Dep. y Cap. a plazo pact. de 90 días a 1 año reajustables	3.069	4.105	1.081	80	278
Dep. y Cap. a plazo pact. de 90 días a 1 año no reajustables	2.796	5.768	544	899	717
Dep. y Cap. a plazo pact. a más de 1 año reajustables	10.637	6.775	2.573	24	1.660
Dep. y Cap. a plazo pact. a más de 1 año no reajustables	120	1.865	304	1	367
Depósitos de ahorro a plazo	286	576	-	-	-
Otros	7.078	4.963	837	-	-
<b>Obligaciones por pactos de retrocompra</b>	<b>1.641</b>	<b>1.410</b>	<b>473</b>	<b>166</b>	<b>748</b>
<b>Obligaciones por letras de crédito</b>	<b>8.875</b>	<b>17.112</b>	<b>509</b>	<b>-</b>	<b>3.403</b>
<b>Préstamos y otras obligaciones contraídas en el país</b>	<b>1.488</b>	<b>690</b>	<b>778</b>	<b>38</b>	<b>1.381</b>
Préstamos obtenidos en el Banco Central	278	204	6	1	49
Préstamos del Banco Central por reprogramación de deudas	28	110	-	-	-
Préstamos de instituciones financieras	682	161	169	25	1.277
Otros	499	215	602	12	54
<b>Préstamos y otras obligaciones contraídas en el exterior</b>	<b>187</b>	<b>1.402</b>	<b>394</b>	<b>51</b>	<b>15</b>
Préstamos de bancos del exterior	187	1.400	382	51	15
Préstamos de oficinas del mismo banco	-	-	-	-	-
Otros	-	2	12	-	-
<b>Intereses por otras operaciones</b>	<b>15</b>	<b>-</b>	<b>-</b>	<b>-</b>	<b>8</b>
REAJUSTES PAGADOS Y DEVENGADOS	-7.967	-9.195	-1.470	-42	-1.390
<b>Depósitos, captaciones y otras obligaciones</b>	<b>-5.543</b>	<b>-4.891</b>	<b>-1.456</b>	<b>-42</b>	<b>-542</b>
Depósitos y captaciones a plazo pactados hasta 1 año	-1.079	-1.457	-342	-34	4
Depósitos y captaciones a plazo pactados a más de 1 año	-3.279	-2.537	-937	-6	-546
Otros depósitos, captaciones y obligaciones	-1.185	-897	-177	-1	-
<b>Obligaciones por pactos de retrocompra</b>	<b>-70</b>	<b>-</b>	<b>-10</b>	<b>-</b>	<b>-</b>
<b>Obligaciones por letras de crédito</b>	<b>-2.193</b>	<b>-4.268</b>	<b>-128</b>	<b>-</b>	<b>-831</b>
<b>Préstamos y otras obligaciones contraídas en el país</b>	<b>-89</b>	<b>-33</b>	<b>125</b>	<b>-</b>	<b>-17</b>
Préstamos obtenidos en el Banco Central	-63	1	-3	-	-
Préstamos de Banco Central por reprogramación de deudas	-6	-60	-	-	-
Préstamos de instituciones financieras	-68	-5	-23	-	-
Otros préstamos y obligaciones	48	31	151	-	-17
<b>Reajustes por otras operaciones</b>	<b>-72</b>	<b>-3</b>	<b>-</b>	<b>-</b>	<b>-</b>
COMISIONES PAGADAS Y DEVENGADAS	1.905	2.883	8	5	159
Préstamos y otras obligaciones contraídas en el país	21	48	-	-	-
Préstamos y otras obligaciones contraídas en el exterior	-	31	-	-	-
Otras comisiones	1.884	2.804	8	5	159
PERDIDAS POR DIFERENCIAS DE PRECIO	2.477	2.299	95	81	590
Intermediación de efect. de comercio de la cartera de coloc.	962	5	84	-	-
Intermediación de doctos. emitidos por el Banco Central	532	156	5	76	320
Intermediación de doctos. emitidos por organismos fiscales	-	-	-	-	-
Intermediación de valores y otros documentos	105	1.944	6	-	2
Ajuste a valor de mercado de inversiones transables	878	195	-	5	268
PERDIDAS DE CAMBIO	1.622.514	113.476	8.195	10.701	70.532
Ajustes de la posición de cambios	1.513.072	56.097	56.097	1.312	2.265
Ajustes de otras cuentas de cambio	1.719	2.387	717	-	65
Pérdidas varias de cambio	107.723	54.992	5.863	9.389	68.202
OTROS GASTOS DE OPERACION	2.465	3.202	25	-	57
Otros gastos de operación	2.465	3.202	25	-	57
PROVISIONES POR ACTIVOS RIESGOSOS	12.690	12.119	2.454	28	3.322
Provisiones sobre colocaciones	12.200	12.567	1.781	28	3.298
Provisiones sobre inversiones	-	123	673	-	-
Provisiones sobre bienes recibidos en pago	483	25	-	-	25
Provisiones por Riesgo-Pais	7	-597	-	-	-
<b>GASTOS DE APOYO OPERACIONAL</b>	<b>29.338</b>	<b>35.825</b>	<b>4.828</b>	<b>917</b>	<b>7.324</b>
<b>Gastos del personal y directorio</b>	<b>15.687</b>	<b>18.113</b>	<b>1.952</b>	<b>489</b>	<b>3.993</b>
Remuneraciones y aportes patronales	13.375	15.056	1.398	384	3.754
Provisiones e indemnizaciones del personal	1.602	355	20	38	32
Gastos del directorio	48	188	112	67	-
Otros gastos del personal	662	2.515	421	-	207
<b>Gastos de administración</b>	<b>9.628</b>	<b>12.606</b>	<b>2.307</b>	<b>283</b>	<b>2.489</b>
Consumo de materiales	576	750	83	21	343
Reparación y mantención de activo fijo	1.257	1.761	111	37	254
Arrendos y seguros	2.183	1.600	387	34	544
Publicidad y propaganda	1.067	1.135	30	14	269
Multas aplicadas por Superbancos	-	-	-	-	-
Otros gastos de administración	4.545	7.360	1.696	176	1.078
<b>Depreciaciones, amortizaciones y castigos</b>	<b>3.396</b>	<b>4.286</b>	<b>411</b>	<b>100</b>	<b>679</b>
Depreciaciones	2.903	2.389	407	100	637
Amortizaciones	400	1.745	-	-	43
Castigos	94	153	4	-	-
<b>Impuestos, contribuciones y aportes</b>	<b>628</b>	<b>820</b>	<b>160</b>	<b>45</b>	<b>163</b>
Impuesto de timbre y estampillas	1	3	-	-	8
Contribuciones bienes raíces	130	256	3	8	35
Aporte Superbancos	349	420	70	10	51
Otros imptos. contrib. y aportes	148	140	87	26	69
<b>GASTOS NO OPERACIONALES</b>	<b>2.260</b>	<b>3.622</b>	<b>233</b>	<b>27</b>	<b>10</b>
Pérdidas por venta de activo fijo	1	-	-	4	2
Gastos varios	2.259	3.622	233	22	9
Pérdidas de Sucursales en el Exterior	-	-	-	-	-
PERDIDAS POR INVERSIONES EN SOCIEDADES	25	57	-	-	-4
CORRECCION MONETARIA	-	-	-330	-92	-238
IMPUESTO A LA RENTA	4.845	1.499	60	65	591
PROVISIONES VOLUNTARIAS	690	-	-	-	-
<b>TOTAL DE GASTOS</b>	<b>1.717.991</b>	<b>222.897</b>	<b>23.353</b>	<b>13.286</b>	<b>91.006</b>
<b>UTILIDAD NETA</b>	<b>27.082</b>	<b>31.416</b>	<b>1.492</b>	<b>307</b>	<b>3.409</b>

**CUENTAS DE RESULTADO DE LAS INSTITUCIONES FINANCIERAS. MARZO 2002**  
**INGRESOS (en millones de pesos)**

	BBVA Banco Bchif	Citibank	Corpbanca	Deutsche Bank (Chile)	Dresdner Bank Lateinamerika
<b>INGRESOS DE OPERACION</b>	<b>69.667</b>	<b>69.895</b>	<b>48.124</b>	<b>9.139</b>	<b>11.133</b>
INTERESES PERCIBIDOS Y DEVENGADOS	39.786	37.370	37.584	1.776	3.574
<b>Colocaciones</b>	<b>34.475</b>	<b>32.975</b>	<b>32.706</b>	<b>56</b>	<b>2.954</b>
Colocaciones efectivas en moneda nacional reajustables	12.514	3.992	7.207	26	842
Colocaciones efectivas en moneda nacional no reajustables	14.226	24.699	18.125	29	1.021
Colocaciones efectivas en moneda extranjera	2.239	700	1.875	-	1.001
Colocaciones en letras de crédito	3.957	3.360	2.913	-	-
Operaciones de leasing	1.280	158	2.554	-	54
Colocaciones contingentes	207	56	32	-	37
Colocaciones reprogramadas en moneda nacional	53	10	-	-	-
Colocaciones reprogramadas en moneda extranjera	-	-	-	-	-
<b>Operaciones de compra con pacto de retrocompra</b>	<b>89</b>	<b>284</b>	<b>19</b>	<b>1</b>	<b>5</b>
<b>Inversiones</b>	<b>5.171</b>	<b>3.024</b>	<b>4.285</b>	<b>1.670</b>	<b>546</b>
Inversiones en documentos fiscales y del Banco Central	4.488	3.021	359	1.612	161
Inversiones en doctos. B.C. sin mercado secundario	6	-	-	-	-
Inversiones en doctos. de otras inst. finan. del país	166	3	717	55	313
Otras inversiones	511	-	3.208	3	72
<b>Intereses por otras operaciones</b>	<b>50</b>	<b>1.088</b>	<b>574</b>	<b>50</b>	<b>68</b>
REAJUSTES PERCIBIDOS Y DEVENGADOS	-1.308	-66	-2.199	1.176	-24
<b>Colocaciones</b>	<b>-2.664</b>	<b>-1.462</b>	<b>-2.207</b>	<b>-8</b>	<b>-204</b>
Colocaciones efectivas	-1.786	-732	-1.224	-8	-202
Colocaciones en letras de crédito	-670	-708	-661	-	-
Operaciones de leasing	-192	-20	-322	-	-3
Colocaciones reprogramadas	-16	-2	-	-	-
<b>Operaciones de compra con pacto de retrocompra</b>	<b>-</b>	<b>-</b>	<b>-</b>	<b>-</b>	<b>-</b>
<b>Inversiones</b>	<b>1.358</b>	<b>1.396</b>	<b>-154</b>	<b>1.184</b>	<b>181</b>
Inversiones en documentos fiscales y del Banco Central	1.477	1.396	198	1.198	258
Inversiones en doctos. B.C. sin mercado secundario	-1	-	-	-	-
Inversiones en doctos. de otras inst. finan. del país	-26	-	-164	-12	-60
Otras inversiones	-93	-	-188	-1	-17
<b>Reajustes por otras operaciones</b>	<b>-2</b>	<b>-</b>	<b>162</b>	<b>-</b>	<b>-</b>
COMISIONES PERCIBIDAS Y DEVENGADAS	5.289	4.821	3.504	-	317
Colocaciones en letras de crédito	924	575	720	-	-
Colocaciones contingentes	29	36	296	-	33
Cartas de crédito	74	199	43	-	24
Cobranzas de documentos	153	215	88	-	24
Comisiones de confianza y custodia	23	359	6	-	-
Otras comisiones	4.087	3.436	2.351	-	237
UTILIDADES POR DIFERENCIAS DE PRECIO	1.399	2.355	4.878	972	628
Intermediación de efectos de comercio de la cartera coloc.	-	11	1.010	-	-
Intermediación de doctos. emitidos por el Banco Central	1.001	2.290	1.102	968	316
Intermediación de doctos. emitidos por organismos fiscales	-	-	-	-	-
Intermediación de valores y otros documentos	235	-	1.574	4	163
Utilidades por venta de bienes recibidos en pago	35	53	43	-	-
Ajuste a valor de mercado de inversiones transables	128	-	1.150	-	150
UTILIDADES DE CAMBIO	22.609	23.274	2.116	5.214	6.514
Ajustes de la posición de cambio	6.643	6.719	356	1.129	921
Ajustes de otras cuentas de cambio	2.791	18	504	-	-
Utilidades varias de cambio	13.175	16.537	1.256	4.085	5.593
OTROS INGRESOS DE OPERACION	1.893	2.142	2.240	-	123
Otros	1.893	2.142	2.240	-	123
<b>INGRESOS PROVENIENTES DE EJERCICIOS ANTERIORES</b>	<b>484</b>	<b>82</b>	<b>-</b>	<b>-</b>	<b>-</b>
Recuperación de gastos	484	82	-	-	-
<b>INGRESOS NO OPERACIONALES</b>	<b>229</b>	<b>290</b>	<b>6</b>	<b>2</b>	<b>27</b>
Beneficios por venta de activo fijo	5	20	1	-	-
Ingresos varios	224	270	5	2	27
Utilidades de Sucursales en el Exterior	-	-	-	-	-
<b>INGRESOS POR INVERSIONES EN SOCIEDADES</b>	<b>1.306</b>	<b>876</b>	<b>653</b>	<b>-</b>	<b>1</b>
<b>CORRECCION MONETARIA</b>	<b>566</b>	<b>-</b>	<b>-</b>	<b>-</b>	<b>89</b>
<b>TOTAL DE INGRESOS</b>	<b>72.253</b>	<b>71.143</b>	<b>48.783</b>	<b>9.141</b>	<b>11.249</b>
<b>PERDIDA NETA</b>	<b>-</b>	<b>-</b>	<b>-</b>	<b>-</b>	<b>-</b>

## GASTOS. MARZO 2002 (en millones de pesos)

	BBVA Banco Bñif	Citibank	Corpbanca	Deutsche Bank (Chile)	Dresdner Bank Lateinamerika
<b>GASTOS DE OPERACION</b>	<b>42.892</b>	<b>38.178</b>	<b>19.838</b>	<b>4.001</b>	<b>8.544</b>
INTERESES PAGADOS Y DEVENGADOS	20.853	14.462	18.334	2.003	2.436
<b>Depósitos, captaciones y otras obligaciones</b>	<b>13.080</b>	<b>9.562</b>	<b>13.719</b>	<b>1.846</b>	<b>2.097</b>
Depósitos y cuentas de ahorro a la vista	-	-	-	-	-
Dep. y Cap. a plazo pact. de 30 a 89 días	4.650	3.815	5.310	325	730
Dep. y Cap. a plazo pact. de 90 días a 1 año reajustables	1.854	957	1.458	624	278
Dep. y Cap. a plazo pact. de 90 días a 1 año no reajustables	1.908	834	1.188	670	867
Dep. y Cap. a plazo pact. a más de 1 año reajustables	2.991	2.169	2.592	158	165
Dep. y Cap. a plazo pact. a más de 1 año no reajustables	56	1.778	1.894	69	57
Depósitos de ahorro a plazo	161	-	130	-	-
Otros	1.460	9	1.148	-	-
<b>Obligaciones por pactos de retrocompra</b>	<b>1.975</b>	<b>964</b>	<b>60</b>	<b>7</b>	<b>60</b>
<b>Obligaciones por letras de crédito</b>	<b>3.989</b>	<b>3.446</b>	<b>3.094</b>	-	-
<b>Préstamos y otras obligaciones contraídas en el país</b>	<b>1.153</b>	<b>458</b>	<b>859</b>	<b>145</b>	<b>34</b>
Préstamos obtenidos en el Banco Central	156	26	26	2	-
Préstamos del Banco Central por reprogramación de deudas	32	7	-	-	-
Préstamos de instituciones financieras	804	402	627	143	34
Otros	161	23	205	-	-
<b>Préstamos y otras obligaciones contraídas en el exterior</b>	<b>639</b>	<b>32</b>	<b>530</b>	<b>6</b>	<b>245</b>
Préstamos de bancos del exterior	639	1	530	6	245
Préstamos de oficinas del mismo banco	-	32	-	-	-
Otros	-	-	-	-	-
<b>Intereses por otras operaciones</b>	<b>17</b>	-	<b>73</b>	-	-
REAJUSTES PAGADOS Y DEVENGADOS	-3.175	-1.916	-2.567	-250	-112
<b>Depósitos, captaciones y otras obligaciones</b>	<b>-2.146</b>	<b>-1.147</b>	<b>-1.810</b>	<b>-250</b>	<b>-112</b>
Depósitos y captaciones a plazo pactados hasta 1 año	-518	-310	-534	-191	-47
Depósitos y captaciones a plazo pactados a más de 1 año	-1.109	-821	-978	-59	-65
Otros depósitos, captaciones y obligaciones	-519	-16	-298	-	-
<b>Obligaciones por pactos de retrocompra</b>	<b>-</b>	<b>36</b>	-	-	-
<b>Obligaciones por letras de crédito</b>	<b>-977</b>	<b>-772</b>	<b>-747</b>	-	-
<b>Préstamos y otras obligaciones contraídas en el país</b>	<b>-49</b>	<b>-33</b>	<b>-72</b>	-	-
Préstamos obtenidos en el Banco Central	-26	-	-3	-	-
Préstamos de Banco Central por reprogramación de deudas	-17	-3	-	-	-
Préstamos de instituciones financieras	-40	-24	-50	-	-
Otros préstamos y obligaciones	34	-5	-18	-	-
<b>Reajustes por otras operaciones</b>	<b>-3</b>	-	<b>61</b>	-	-
COMISIONES PAGADAS Y DEVENGADAS	1.158	374	482	4	31
Préstamos y otras obligaciones contraídas en el país	-	17	-	-	2
Préstamos y otras obligaciones contraídas en el exterior	33	-	-	-	-
Otras comisiones	1.124	357	482	4	29
PERDIDAS POR DIFERENCIAS DE PRECIO	142	1.457	209	647	5
Intermediación de efect. de comercio de la cartera de coloc.	-	34	1	-	-
Intermediación de doctos. emitidos por el Banco Central	135	618	17	191	4
Intermediación de doctos. emitidos por organismos fiscales	-	-	-	-	-
Intermediación de valores y otros documentos	7	-	144	1	1
Ajuste a valor de mercado de inversiones transables	-	805	48	455	-
PERDIDAS DE CAMBIO	23.800	23.197	3.274	1.597	6.129
Ajustes de la posición de cambios	11.401	4.468	-	-	48
Ajustes de otras cuentas de cambio	4.332	11	-	-	-
Pérdidas varias de cambio	8.067	18.719	3.274	1.597	6.082
OTROS GASTOS DE OPERACION	114	604	105	-	54
Otros gastos de operación	114	604	105	-	54
<b>PROVISIONES POR ACTIVOS RIESGOSOS</b>	<b>9.025</b>	<b>2.284</b>	<b>6.697</b>	-	<b>-115</b>
Provisiones sobre colocaciones	8.842	2.258	5.812	-	-88
Provisiones sobre inversiones	80	-	384	-	-
Provisiones sobre bienes recibidos en pago	104	26	501	-	-
Provisiones por Riesgo-Pais	-	-	-	-	-27
<b>GASTOS DE APOYO OPERACIONAL</b>	<b>16.508</b>	<b>19.352</b>	<b>13.139</b>	<b>461</b>	<b>1.320</b>
<b>Gastos del personal y directorio</b>	<b>6.945</b>	<b>10.746</b>	<b>6.657</b>	<b>265</b>	<b>792</b>
Remuneraciones y aportes patronales	5.933	8.251	4.875	256	633
Provisiones e indemnizaciones del personal	-254	504	375	-9	26
Gastos del directorio	128	-	-	-	7
Otros gastos del personal	1.138	1.992	1.407	18	125
<b>Gastos de administración</b>	<b>6.182</b>	<b>6.391</b>	<b>4.899</b>	<b>82</b>	<b>322</b>
Consumo de materiales	303	290	152	2	13
Reparación y mantención de activo fijo	535	1.492	170	1	64
Arrendos y seguros	717	1.202	825	14	38
Publicidad y propaganda	532	352	202	1	10
Multas aplicadas por Superbancos	-	-	-	-	-
Otros gastos de administración	4.095	3.055	3.550	64	197
<b>Depreciaciones, amortizaciones y castigos</b>	<b>3.025</b>	<b>2.017</b>	<b>1.311</b>	<b>85</b>	<b>75</b>
Depreciaciones	1.594	1.235	717	42	71
Amortizaciones	1.261	658	591	43	3
Castigos	169	124	3	-	-
<b>Impuestos, contribuciones y aportes</b>	<b>356</b>	<b>197</b>	<b>271</b>	<b>29</b>	<b>131</b>
Impuesto de timbre y estampillas	25	36	4	-	1
Contribuciones bienes raíces	75	20	70	-	17
Aporte Superbancos	152	96	120	5	21
Otros impptos. contrib. y aportes	105	46	78	24	92
<b>GASTOS NO OPERACIONALES</b>	<b>410</b>	<b>550</b>	<b>2.056</b>	-	-
Pérdidas por venta de activo fijo	2	519	-	-	-
Gastos varios	408	30	2.056	-	-
Pérdidas de Sucursales en el Exterior	-	-	-	-	-
<b>PERDIDAS POR INVERSIONES EN SOCIEDADES</b>	-	-	<b>13</b>	-	-
<b>CORRECCION MONETARIA</b>	-	<b>-768</b>	<b>-322</b>	<b>-130</b>	-
<b>IMPUESTO A LA RENTA</b>	<b>664</b>	<b>1.494</b>	<b>30</b>	<b>290</b>	<b>171</b>
<b>PROVISIONES VOLUNTARIAS</b>	<b>-2.661</b>	-	-	<b>1.000</b>	<b>255</b>
<b>TOTAL DE GASTOS</b>	<b>66.839</b>	<b>61.089</b>	<b>41.450</b>	<b>5.622</b>	<b>10.175</b>
<b>UTILIDAD NETA</b>	<b>5.415</b>	<b>10.054</b>	<b>7.333</b>	<b>3.519</b>	<b>1.074</b>



**CUENTAS DE RESULTADO DE LAS INSTITUCIONES FINANCIERAS. MARZO 2002**  
**INGRESOS (en millones de pesos)**

	HSBC Bank USA	JP Morgan Chase Bank	Scotiabank Sud Americano	The Bank of Tokyo	Financiera Conosur
<b>INGRESOS DE OPERACION</b>	<b>6.188</b>	<b>37.255</b>	<b>28.178</b>	<b>616</b>	<b>16.890</b>
INTERESES PERCIBIDOS Y DEVENGADOS	1.970	2.564	23.327	332	15.075
<b>Colocaciones</b>	<b>926</b>	<b>341</b>	<b>19.769</b>	<b>168</b>	<b>14.835</b>
Colocaciones efectivas en moneda nacional reajustables	326	208	4.889	–	190
Colocaciones efectivas en moneda nacional no reajustables	467	–	7.998	132	14.645
Colocaciones efectivas en moneda extranjera	130	133	2.221	36	–
Colocaciones en letras de crédito	–	–	4.315	–	–
Operaciones de leasing	4	–	303	–	–
Colocaciones contingentes	–1	–	27	1	–
Colocaciones reprogramadas en moneda nacional	–	–	16	–	–
Colocaciones reprogramadas en moneda extranjera	–	–	–	–	–
<b>Operaciones de compra con pacto de retrocompra</b>	<b>–</b>	<b>–</b>	<b>21</b>	<b>–</b>	<b>–</b>
<b>Inversiones</b>	<b>993</b>	<b>2.110</b>	<b>3.416</b>	<b>136</b>	<b>239</b>
Inversiones en documentos fiscales y del Banco Central	898	1.951	2.105	60	4
Inversiones en doctos. B.C. sin mercado secundario	–	–	–	–	–
Inversiones en doctos. de otras inst. finan. del país	2	–	448	16	–
Otras inversiones	94	158	864	60	235
<b>Intereses por otras operaciones</b>	<b>51</b>	<b>114</b>	<b>120</b>	<b>28</b>	<b>1</b>
REAJUSTES PERCIBIDOS Y DEVENGADOS	1.037	–697	–1.786	–	–21
<b>Colocaciones</b>	<b>–79</b>	<b>–106</b>	<b>–1.874</b>	<b>–</b>	<b>–21</b>
Colocaciones efectivas	–78	–106	–971	–	–21
Colocaciones en letras de crédito	–	–	–857	–	–
Operaciones de leasing	–1	–	–43	–	–
Colocaciones reprogramadas	–	–	–3	–	–
<b>Operaciones de compra con pacto de retrocompra</b>	<b>–</b>	<b>–</b>	<b>–</b>	<b>–</b>	<b>–</b>
<b>Inversiones</b>	<b>1.116</b>	<b>–556</b>	<b>88</b>	<b>–</b>	<b>–</b>
Inversiones en documentos fiscales y del Banco Central	1.116	–556	149	–	–
Inversiones en doctos. B.C. sin mercado secundario	–	–	–	–	–
Inversiones en doctos. de otras inst. finan. del país	–	–	–15	–	–
Otras inversiones	–	–	–46	–	–
<b>Reajustes por otras operaciones</b>	<b>–</b>	<b>–35</b>	<b>–</b>	<b>–</b>	<b>–</b>
COMISIONES PERCIBIDAS Y DEVENGADAS	69	4	3.654	55	586
Colocaciones en letras de crédito	–	–	859	–	–
Colocaciones contingentes	4	–	171	–	–
Cartas de crédito	9	–	54	8	–
Cobranzas de documentos	6	–	76	8	–
Comisiones de confianza y custodia	–	–	20	–	–
Otras comisiones	50	4	2.475	38	586
UTILIDADES POR DIFERENCIAS DE PRECIO	340	2.929	1.472	6	5
Intermediación de efectos de comercio de la cartera coloc.	–	–	–	–	–
Intermediación de doctos. emitidos por el Banco Central	138	2.152	330	–	–
Intermediación de doctos. emitidos por organismos fiscales	203	–	9	–	–
Intermediación de valores y otros documentos	–	–	405	–	–
Utilidades por venta de bienes recibidos en pago	–	–	114	–	5
Ajuste a valor de mercado de inversiones transables	–	777	614	6	–
UTILIDADES DE CAMBIO	2.771	32.455	879	223	–
Ajustes de la posición de cambio	1.070	2.090	932	–	–
Ajustes de otras cuentas de cambio	–	106	196	77	–
Utilidades varias de cambio	1.701	30.259	–249	146	–
OTROS INGRESOS DE OPERACION	–	–	631	–	1.245
Otros	–	–	631	–	1.245
INGRESOS PROVENIENTES DE EJERCICIOS ANTERIORES	–	3	55	–	1
Recuperación de gastos	–	3	55	–	1
INGRESOS NO OPERACIONALES	782	–	741	–	156
Beneficios por venta de activo fijo	5	–	127	–	–
Ingresos varios	777	–	614	–	156
Utilidades de Sucursales en el Exterior	–	–	–	–	–
INGRESOS POR INVERSIONES EN SOCIEDADES	–	–	784	–	219
CORRECCION MONETARIA	–	–	–	–	–
<b>TOTAL DE INGRESOS</b>	<b>6.970</b>	<b>37.258</b>	<b>29.759</b>	<b>616</b>	<b>17.266</b>
<b>PERDIDA NETA</b>	<b>–</b>	<b>–</b>	<b>–</b>	<b>–</b>	<b>–</b>

## GASTOS. MARZO 2002 (en millones de pesos)

	HSBC Bank USA	JP Morgan Chase Bank	Scotiabank Sud Americano	The Bank of Tokyo	Financiera Conosur
<b>GASTOS DE OPERACION</b>	<b>4.250</b>	<b>24.311</b>	<b>14.103</b>	<b>130</b>	<b>3.590</b>
INTERESES PAGADOS Y DEVENGADOS	1.607	3.410	14.186	47	3.085
<b>Depósitos, captaciones y otras obligaciones</b>	<b>1.300</b>	<b>2.760</b>	<b>8.551</b>	<b>45</b>	<b>3.071</b>
Depósitos y cuentas de ahorro a la vista	-	-	-	-	-
Dep. y Cap. a plazo pact. de 30 a 89 días	594	895	2.883	45	263
Dep. y Cap. a plazo pact. de 90 días a 1 año reajustables	35	49	744	-	8
Dep. y Cap. a plazo pact. de 90 días a 1 año no reajustables	456	1.687	1.630	-	225
Dep. y Cap. a plazo pact. a más de 1 año reajustables	215	129	1.066	-	509
Dep. y Cap. a plazo pact. a más de 1 año no reajustables	-	-	487	-	1.954
Depósitos de ahorro a plazo	-	-	65	-	2
Otros	-	-	1.675	-	111
<b>Obligaciones por pactos de retrocompra</b>	<b>79</b>	<b>309</b>	<b>585</b>	<b>1</b>	<b>-</b>
<b>Obligaciones por letras de crédito</b>	<b>-</b>	<b>-</b>	<b>4.572</b>	<b>-</b>	<b>-</b>
<b>Préstamos y otras obligaciones contraídas en el país</b>	<b>229</b>	<b>203</b>	<b>210</b>	<b>-</b>	<b>13</b>
Préstamos obtenidos en el Banco Central	12	-	11	-	1
Préstamos del Banco Central por reprogramación de deudas	-	-	7	-	-
Préstamos de instituciones financieras	218	203	133	-	13
Otros	-	-	58	-	-
<b>Préstamos y otras obligaciones contraídas en el exterior</b>	<b>-</b>	<b>-</b>	<b>268</b>	<b>-</b>	<b>-</b>
Préstamos de bancos del exterior	-	-	249	-	-
Préstamos de oficinas del mismo banco	-	-	-	-	-
Otros	-	-	18	-	-
<b>Intereses por otras operaciones</b>	<b>-</b>	<b>138</b>	<b>-</b>	<b>-</b>	<b>-</b>
REAJUSTES PAGADOS Y DEVENGADOS	-113	56	-1.758	-	-160
<b>Depósitos, captaciones y otras obligaciones</b>	<b>-94</b>	<b>101</b>	<b>-698</b>	<b>-</b>	<b>-160</b>
Depósitos y captaciones a plazo pactados hasta 1 año	-19	133	-225	-	-3
Depósitos y captaciones a plazo pactados a más de 1 año	-75	-32	-361	-	-131
Otros depósitos, captaciones y obligaciones	-	-	-112	-	-26
<b>Obligaciones por pactos de retrocompra</b>	<b>-</b>	<b>-</b>	<b>-</b>	<b>-</b>	<b>-</b>
<b>Obligaciones por letras de crédito</b>	<b>-</b>	<b>-</b>	<b>-1.052</b>	<b>-</b>	<b>-</b>
<b>Préstamos y otras obligaciones contraídas en el país</b>	<b>-19</b>	<b>-</b>	<b>-4</b>	<b>-</b>	<b>-</b>
Préstamos obtenidos en el Banco Central	-	-	-	-	-
Préstamos de Banco Central por reprogramación de deudas	-	-	-2	-	-
Préstamos de instituciones financieras	-19	-	-3	-	-
Otros préstamos y obligaciones	-	-	1	-	-
<b>Reajustes por otras operaciones</b>	<b>-</b>	<b>-45</b>	<b>-3</b>	<b>-</b>	<b>-</b>
COMISIONES PAGADAS Y DEVENGADAS	7	39	511	-	-
Préstamos y otras obligaciones contraídas en el país	-	-	4	-	-
Préstamos y otras obligaciones contraídas en el exterior	2	-	-	-	-
Otras comisiones	5	39	507	-	-
PERDIDAS POR DIFERENCIAS DE PRECIO	82	633	9	1	4
Intermediación de efect. de comercio de la cartera de coloc.	-	-	7	-	-
Intermediación de doctos. emitidos por el Banco Central	-	633	-	-	-
Intermediación de doctos. emitidos por organismos fiscales	-	-	-	-	-
Intermediación de valores y otros documentos	-	-	2	-	4
Ajuste a valor de mercado de inversiones transables	82	-	-	1	-
PERDIDAS DE CAMBIO	2.666	20.173	874	82	-
Ajustes de la posición de cambios	-	-	-	-	-
Ajustes de otras cuentas de cambio	142	-	265	-	-
Pérdidas varias de cambio	2.524	20.173	610	82	-
OTROS GASTOS DE OPERACION	-	-	281	-	662
Otros gastos de operación	-	-	281	-	662
<b>PROVISIONES POR ACTIVOS RIESGOSOS</b>	<b>-159</b>	<b>-312</b>	<b>2.566</b>	<b>35</b>	<b>6.506</b>
Provisiones sobre colocaciones	-159	-312	2.371	35	6.499
Provisiones sobre inversiones	-	-	60	-	-
Provisiones sobre bienes recibidos en pago	-	-	129	-	6
Provisiones por Riesgo-Pais	-	-	6	-	-
<b>GASTOS DE APOYO OPERACIONAL</b>	<b>801</b>	<b>1.621</b>	<b>10.262</b>	<b>276</b>	<b>6.492</b>
<b>Gastos del personal y directorio</b>	<b>485</b>	<b>1.326</b>	<b>5.945</b>	<b>118</b>	<b>3.601</b>
Remuneraciones y aportes patronales	461	1.140	3.992	108	3.084
Provisiones e indemnizaciones del personal	-14	32	1.369	-6	65
Gastos del directorio	-	-	38	-	-
Otros gastos del personal	37	154	547	17	453
<b>Gastos de administración</b>	<b>193</b>	<b>187</b>	<b>2.985</b>	<b>87</b>	<b>2.303</b>
Consumo de materiales	16	8	167	5	80
Reparación y mantención de activo fijo	34	7	278	4	102
Arrendos y seguros	28	106	771	38	801
Publicidad y propaganda	13	-	580	-	200
Multas aplicadas por Superbancos	-	-	-	-	-
Otros gastos de administración	102	66	1.189	39	1.118
<b>Depreciaciones, amortizaciones y castigos</b>	<b>56</b>	<b>32</b>	<b>1.105</b>	<b>37</b>	<b>560</b>
Depreciaciones	55	32	872	37	258
Amortizaciones	-	-	137	-	303
Castigos	-	-	97	-	-
<b>Impuestos, contribuciones y aportes</b>	<b>67</b>	<b>75</b>	<b>227</b>	<b>34</b>	<b>28</b>
Impuesto de timbre y estampillas	-	-	1	-	-
Contribuciones bienes raíces	21	-	60	-	-
Aporte Superbancos	8	19	94	5	18
Otros imptos. contrib. y aportes	38	57	72	28	10
<b>GASTOS NO OPERACIONALES</b>	<b>594</b>	<b>1</b>	<b>258</b>	<b>-</b>	<b>3</b>
Pérdidas por venta de activo fijo	594	1	-	-	-
Gastos varios	-	-	258	-	3
Pérdidas de Sucursales en el Exterior	-	-	-	-	-
<b>PERDIDAS POR INVERSIONES EN SOCIEDADES</b>	<b>-</b>	<b>-</b>	<b>-</b>	<b>-</b>	<b>-</b>
<b>CORRECCION MONETARIA</b>	<b>-104</b>	<b>-404</b>	<b>-157</b>	<b>-61</b>	<b>-60</b>
<b>IMPUESTO A LA RENTA</b>	<b>300</b>	<b>143</b>	<b>563</b>	<b>38</b>	<b>143</b>
<b>PROVISIONES VOLUNTARIAS</b>	<b>159</b>	<b>-</b>	<b>-165</b>	<b>-</b>	<b>-</b>
<b>TOTAL DE GASTOS</b>	<b>5.840</b>	<b>25.359</b>	<b>27.431</b>	<b>418</b>	<b>16.674</b>
<b>UTILIDAD NETA</b>	<b>1.129</b>	<b>11.899</b>	<b>2.328</b>	<b>198</b>	<b>592</b>

**ACTIVOS, PASIVOS Y RESULTADOS POR RUBRO DE LAS INSTITUCIONES FINANCIERAS  
MARZO 2002 (en millones de pesos)**

	<b>BANCOS ESTABLECIDOS EN CHILE</b>	<b>SUCURSALES DE BANCOS EXTRANJEROS</b>	<b>SOCIEDADES FINANCIERAS</b>	<b>SISTEMA FINANCIERO</b>
<b>I. ACTIVOS</b>				
Fondos Disponibles (netos de canje)	887.568	507.463	2.351	1.520.022
Colocaciones totales	24.570.609	1.909.702	173.241	30.435.139
Colocaciones comerciales	14.247.393	952.347	5.587	16.848.298
Colocaciones de consumo	1.752.212	293.438	163.516	2.429.315
Colocaciones de comercio exterior	2.637.370	202.697	0	3.000.171
Colocaciones hipotecarias para la vivienda	3.379.442	248.701	0	5.056.254
Colocaciones interbancarias	351.245	33.120	1.501	561.845
Colocaciones vencidas	435.794	34.949	2.637	529.183
Contratos de leasing	852.301	18.217	0	913.691
Otras (incluidos sobregiros)	879.157	126.233	0	1.060.687
Operaciones con pacto	166.464	61.251	0	263.574
Inversiones totales	5.929.291	847.642	20.666	8.214.937
Activo fijo físico	655.717	59.846	7.799	831.710
Inversiones en sociedades y sucursales en el exterior	287.742	13.001	584	317.148
Otros activos	1.764.672	515.197	14.263	2.452.716
<b>Total</b>	<b>34.262.062</b>	<b>3.914.101</b>	<b>218.904</b>	<b>44.035.245</b>
<b>II. PASIVOS</b>				
Depósitos a la vista (netos de canje)	3.137.573	226.508	709	4.313.373
Depósitos a plazo	15.586.406	1.704.530	148.810	19.695.926
Obligaciones por intermediación	826.561	204.418	0	1.155.876
Letras de crédito	4.495.032	433.279	0	6.315.162
Obligaciones con el Banco Central de Chile	99.400	1.835	0	122.797
Obligaciones con otras instituciones financieras del país	396.767	112.083	10.004	574.361
Obligaciones con el exterior	1.414.232	39.495	0	1.501.301
Obligaciones contingentes	1.401.954	59.039	0	1.525.783
Otras obligaciones con costo	855.432	13.701	0	958.779
Bonos subordinados	1.054.325	0	6.572	1.122.408
Otros pasivos	1.648.163	452.681	3.772	2.233.356
Provisiones por activos riesgosos	568.640	66.235	24.552	739.585
Provisiones voluntarias	74.358	431	0	88.089
Capital y reservas	2.590.870	571.453	23.892	3.539.287
Utilidad del ejercicio	112.349	28.413	592	149.164
<b>Total</b>	<b>34.262.062</b>	<b>3.914.101</b>	<b>218.904</b>	<b>44.035.245</b>
<b>III. ESTADOS DE RESULTADO</b>				
Intereses y reajustes netos	299.416	36.340	12.129	400.864
Comisiones netas	67.247	6.306	586	84.611
Diferencias de precio netas	33.321	4.257	2	41.112
Diferencias de cambio netas	(9.689)	15.009	0	5.032
Otros ingresos de operación netos (1)	(4.351)	(438)	(662)	(6.166)
Recuperación de colocaciones e inv. castigadas (1)	15.290	2.116	1.245	21.267
Corrección monetaria neta	6.583	2.020	60	9.557
<b>Resultado operacional bruto</b>	<b>407.817</b>	<b>65.611</b>	<b>13.360</b>	<b>556.278</b>
Total gastos de apoyo	211.946	32.193	6.492	295.819
Gastos del personal y directorio	109.113	18.117	3.601	162.910
Gastos de administración	74.232	10.330	2.303	95.510
Depreciaciones y otros	28.601	3.746	588	37.398
Provisiones por activos riesgosos	96.424	4.937	6.506	115.642
<b>Resultado operacional neto</b>	<b>99.447</b>	<b>28.481</b>	<b>362</b>	<b>144.817</b>
Utilidad por inversión en sociedades	19.395	1.276	219	22.038
Otros ingresos y gastos netos	(2.321)	1.660	155	(1.336)
Provisiones voluntarias	(5.236)	234	0	(5.002)
Provisión para impuesto	9.408	2.771	143	21.356
<b>Utilidad del ejercicio</b>	<b>112.349</b>	<b>28.413</b>	<b>592</b>	<b>149.164</b>

(1) Por cambios contables realizados en junio de 2001, no existen saldos comparables, razón por lo que no se muestra variación. En la pág. 33 se indican las entidades consideradas Sucursales de Bancos Extranjeros para fines estadísticos.

**ACTIVOS, PASIVOS Y RESULTADOS POR RUBRO DE LAS INSTITUCIONES FINANCIERAS  
MARZO 2002 (en millones de pesos)**

	ABN Amro Bank	American Express	Banco Bice	Banco de Chile	Banco de Crédito e Inversiones	Banco de la Nac. Argentina
<b>I. ACTIVOS</b>						
Fondos Disponibles (netos de canje)	13.169	60.721	23.609	192.689	74.536	3.119
Colocaciones totales	165.225	3.602	793.953	5.704.952	2.844.473	9.294
Colocaciones comerciales	105.694	0	507.150	3.388.291	1.567.377	3.922
Colocaciones de consumo	1.653	0	7.871	411.516	177.314	68
Colocaciones de comercio exterior	41.708	0	128.637	492.758	368.230	4.359
Colocaciones hipotecarias para la vivienda	82	0	67.328	750.566	424.377	0
Colocaciones interbancarias	8.003	3.602	0	77.078	71.091	420
Colocaciones vencidas	1.032	0	4.577	134.861	42.038	325
Contratos de leasing	0	0	48.320	239.077	73.742	0
Otras (incluidos sobregiros)	7.052	0	30.069	210.804	120.304	200
Operaciones con pacto	13.069	0	12.107	0	13.217	0
Inversiones totales	68.972	0	289.959	1.607.135	604.829	2.918
Activo fijo físico	4.451	315	11.650	141.374	89.956	1.030
Inversiones en sociedades y sucursales en el exterior	72	16	18.622	62.814	36.665	16
Otros activos	225.302	2.311	25.569	252.982	145.435	82
<b>Total</b>	<b>490.260</b>	<b>66.964</b>	<b>1.175.469</b>	<b>7.961.946</b>	<b>3.809.111</b>	<b>16.460</b>
<b>II. PASIVOS</b>						
Depósitos a la vista (netos de canje)	94.201	18	39.353	878.122	565.908	924
Depósitos a plazo	168.564	0	599.192	3.595.156	1.650.077	872
Obligaciones por intermediación	12.994	0	27.154	214.726	86.751	0
Letras de crédito	0	0	39.375	1.344.708	406.288	0
Obligaciones con el Banco Central de Chile	0	0	253	4.168	9.068	0
Obligaciones con otras instituciones financieras del país	0	0	13.194	17.028	33.528	0
Obligaciones con el exterior	13.307	4	94.700	226.593	203.925	575
Obligaciones contingentes	1.623	0	75.053	266.939	201.769	120
Otras obligaciones con costo	405	0	73.633	71.126	71.089	127
Bonos subordinados	0	0	34.009	260.359	83.428	0
Otros pasivos	126.629	1.467	65.084	303.051	154.302	46
Provisiones por activos riesgosos	1.930	0	17.394	197.201	50.640	195
Provisiones voluntarias	0	0	1.000	33.396	9.200	0
Capital y reservas	68.932	64.496	92.702	536.720	271.422	13.536
Utilidad del ejercicio	1.675	979	3.373	12.653	11.719	65
<b>Total</b>	<b>490.260</b>	<b>66.964</b>	<b>1.175.469</b>	<b>7.961.946</b>	<b>3.809.111</b>	<b>16.460</b>
<b>III. ESTADOS DE RESULTADO</b>						
Intereses y reajustes netos	2.911	306	6.912	68.310	34.650	150
Comisiones netas	911	31	1.089	17.193	9.123	5
Diferencias de precio netas	992	(323)	1.278	6.158	2.893	0
Diferencias de cambio netas	(646)	729	(1.138)	(3.767)	(2.146)	123
Otros ingresos de operación netos (1)	(2)	0	(98)	549	141	0
Recuperación de colocaciones e inv. castigadas (1)	16	0	7	2.614	1.248	0
Corrección monetaria neta	268	259	247	1.595	465	50
<b>Resultado operacional bruto</b>	<b>4.449</b>	<b>1.003</b>	<b>8.298</b>	<b>92.652</b>	<b>46.374</b>	<b>328</b>
Total gastos de apoyo	2.320	1.298	4.773	53.809	26.540	170
Gastos del personal y directorio	1.368	667	3.084	27.248	13.721	108
Gastos de administración	649	499	1.147	20.086	9.569	26
Depreciaciones y otros	303	132	542	6.476	3.250	36
Provisiones por activos riesgosos	242	36	994	38.151	6.272	96
<b>Resultado operacional neto</b>	<b>1.888</b>	<b>(331)</b>	<b>2.531</b>	<b>691</b>	<b>13.562</b>	<b>62</b>
Utilidad por inversión en sociedades	5	0	604	3.293	2.123	0
Otros ingresos y gastos netos	81	1.421	166	2.451	(817)	3
Provisiones voluntarias	0	0	(500)	(4.384)	1.200	0
Provisión para impuesto	299	110	427	(1.833)	1.949	0
<b>Utilidad del ejercicio</b>	<b>1.675</b>	<b>979</b>	<b>3.373</b>	<b>12.653</b>	<b>11.719</b>	<b>65</b>

(1) Por cambios contables realizados en junio de 2001, no existen saldos comparables, razón por lo que no se muestra variación.

**ACTIVOS, PASIVOS Y RESULTADOS POR RUBRO DE LAS INSTITUCIONES FINANCIERAS  
MARZO 2002 (en millones de pesos)**

	Banco del Desarrollo	Banco del Estado	Banco do Brasil	Banco Falabella	Banco Internacional
<b>I. ACTIVOS</b>					
Fondos Disponibles (netos de canje)	18.258	122.640	5.053	1.909	7.181
Colocaciones totales	1.106.500	3.781.587	54.884	61.810	122.495
Colocaciones comerciales	687.705	1.642.971	17.887	259	99.137
Colocaciones de consumo	46.231	220.149	16	54.978	480
Colocaciones de comercio exterior	61.163	160.105	31.648	0	12.741
Colocaciones hipotecarias para la vivienda	192.950	1.428.111	0	6.530	1.426
Colocaciones interbancarias	25.013	175.979	4.202	0	3.369
Colocaciones vencidas	30.766	55.803	980	43	2.930
Contratos de leasing	38.585	43.174	0	0	0
Otras (incluidos sobregiros)	24.086	55.296	151	1	2.412
Operaciones con pacto	0	35.859	0	0	0
Inversiones totales	102.682	1.417.338	1.750	8.680	2.387
Activo fijo físico	29.701	108.348	174	1.774	8.032
Inversiones en sociedades y sucursales en el exterior	3.665	15.821	16	15	125
Otros activos	58.533	158.584	610	13.427	6.838
<b>Total</b>	<b>1.319.338</b>	<b>5.640.178</b>	<b>62.486</b>	<b>87.616</b>	<b>147.058</b>
<b>II. PASIVOS</b>					
Depósitos a la vista (netos de canje)	81.384	948.583	1.709	1.556	11.179
Depósitos a plazo	561.542	2.256.180	23.429	53.329	94.251
Obligaciones por intermediación	26.238	124.897	0	12	0
Letras de crédito	303.490	1.386.851	0	3.597	8.800
Obligaciones con el Banco Central de Chile	3.988	21.561	0	0	0
Obligaciones con otras instituciones financieras del país	4.448	55.507	865	2.001	1.501
Obligaciones con el exterior	31.440	47.573	793	0	3.954
Obligaciones contingentes	30.357	64.790	2.837	0	2.583
Otras obligaciones con costo	60.766	89.645	926	0	2.441
Bonos subordinados	36.824	61.511	0	0	0
Otros pasivos	41.414	128.739	8.761	9.203	5.633
Provisiones por activos riesgosos	40.466	80.158	1.356	1.278	2.063
Provisiones voluntarias	2.327	13.300	272	126	339
Capital y reservas	92.669	353.072	21.167	15.538	14.007
Utilidad del ejercicio	1.987	7.810	372	976	308
<b>Total</b>	<b>1.319.338</b>	<b>5.640.178</b>	<b>62.486</b>	<b>87.616</b>	<b>147.058</b>
<b>III. ESTADOS DE RESULTADO</b>					
Intereses y reajustes netos	11.495	52.978	384	2.586	1.792
Comisiones netas	3.342	10.472	25	261	218
Diferencias de precio netas	817	3.533	37	134	19
Diferencias de cambio netas	726	(288)	(14)	153	71
Otros ingresos de operación netos (1)	(218)	(715)	0	46	(11)
Recuperación de colocaciones e inv. castigadas (1)	907	2.617	0	63	0
Corrección monetaria neta	112	894	84	68	19
<b>Resultado operacional bruto</b>	<b>17.180</b>	<b>69.490</b>	<b>516</b>	<b>3.310</b>	<b>2.108</b>
Total gastos de apoyo	9.457	45.187	436	1.621	1.744
Gastos del personal y directorio	5.466	32.078	185	667	1.203
Gastos de administración	2.695	8.645	175	761	315
Depreciaciones y otros	1.295	4.464	76	194	226
Provisiones por activos riesgosos	4.848	7.776	(393)	448	33
<b>Resultado operacional neto</b>	<b>2.876</b>	<b>16.527</b>	<b>472</b>	<b>1.240</b>	<b>332</b>
Utilidad por inversión en sociedades	79	1.148	0	0	3
Otros ingresos y gastos netos	(1.453)	(830)	5	(1)	(31)
Provisiones voluntarias	(720)	0	75	50	0
Provisión para impuesto	235	9.035	30	213	(5)
<b>Utilidad del ejercicio</b>	<b>1.987</b>	<b>7.810</b>	<b>372</b>	<b>976</b>	<b>308</b>

(1) Por cambios contables realizados en junio de 2001, no existen saldos comparables, razón por lo que no se muestra variación.

**ACTIVOS, PASIVOS Y RESULTADOS POR RUBRO DE LAS INSTITUCIONES FINANCIERAS  
MARZO 2002 (en millones de pesos)**

	Banco Santander	Banco Santiago	Banco Security	Banco Sudameris	BankBoston
<b>I. ACTIVOS</b>					
Fondos Disponibles (netos de canje)	153.258	164.688	19.336	3.244	62.331
Colocaciones totales	3.538.796	4.889.342	755.680	89.379	632.986
Colocaciones comerciales	1.759.286	2.925.450	577.552	58.407	330.008
Colocaciones de consumo	341.857	322.929	4.016	54	73.099
Colocaciones de comercio exterior	426.937	459.567	88.164	28.510	43.717
Colocaciones hipotecarias para la vivienda	620.353	713.478	23.739	0	110.487
Colocaciones interbancarias	53.047	91.177	0	0	1.001
Colocaciones vencidas	50.373	66.667	8.817	1.338	5.648
Contratos de leasing	127.692	103.119	41.198	0	11.812
Otras (incluidos sobregiros)	159.251	206.954	12.193	1.070	57.215
Operaciones con pacto	104.301	6.936	2.724	2.001	5.151
Inversiones totales	1.163.220	786.206	165.885	58.387	174.528
Activo fijo físico	109.914	112.761	11.361	3.909	24.912
Inversiones en sociedades y sucursales en el exterior	78.638	41.892	6.409	2.889	1.064
Otros activos	316.265	249.316	9.386	75.632	127.140
<b>Total</b>	<b>5.464.394</b>	<b>6.251.140</b>	<b>970.781</b>	<b>235.442</b>	<b>1.028.113</b>
<b>II. PASIVOS</b>					
Depósitos a la vista (netos de canje)	561.033	418.621	26.591	6.144	46.732
Depósitos a plazo	2.411.300	2.774.514	572.716	97.749	416.484
Obligaciones por intermediación	118.892	117.357	21.430	14.054	50.540
Letras de crédito	552.082	1.082.634	33.474	0	219.220
Obligaciones con el Banco Central de Chile	29.386	32.653	745	860	0
Obligaciones con otras instituciones financieras del país	56.019	101.012	11.132	2.001	51.826
Obligaciones con el exterior	148.665	192.937	89.011	14.068	12.634
Obligaciones contingentes	261.920	317.982	32.945	10.331	9.447
Otras obligaciones con costo	243.882	175.783	50.329	206	5.177
Bonos subordinados	173.616	260.093	34.424	0	0
Otros pasivos	360.455	237.722	13.216	66.698	107.143
Provisiones por activos riesgosos	59.184	77.433	8.552	1.659	19.171
Provisiones voluntarias	9.486	11.500	0	0	0
Capital y reservas	451.391	419.484	74.724	21.364	86.329
Utilidad del ejercicio	27.082	31.416	1.492	307	3.409
<b>Total</b>	<b>5.464.394</b>	<b>6.251.140</b>	<b>970.781</b>	<b>235.442</b>	<b>1.028.113</b>
<b>III. ESTADOS DE RESULTADO</b>					
Intereses y reajustes netos	52.540	58.915	7.350	704	9.839
Comisiones netas	11.205	12.844	483	141	1.576
Diferencias de precio netas	5.072	6.754	867	142	943
Diferencias de cambio netas	(2.707)	(1.038)	(854)	171	1.396
Otros ingresos de operación netos (1)	(2.301)	(2.805)	46	0	15
Recuperación de colocaciones e inv. castigadas (1)	2.944	3.409	49	0	125
Corrección monetaria neta	890	1.396	260	52	238
<b>Resultado operacional bruto</b>	<b>67.644</b>	<b>79.475</b>	<b>8.202</b>	<b>1.211</b>	<b>14.132</b>
Total gastos de apoyo	29.338	35.825	4.828	917	7.324
Gastos del personal y directorio	15.687	18.113	1.952	489	3.993
Gastos de administración	9.628	12.606	2.307	283	2.489
Depreciaciones y otros	4.024	5.105	570	145	842
Provisiones por activos riesgosos	12.690	12.119	2.454	28	3.322
<b>Resultado operacional neto</b>	<b>25.616</b>	<b>31.532</b>	<b>919</b>	<b>265</b>	<b>3.486</b>
Utilidad por inversión en sociedades	6.364	3.520	672	97	304
Otros ingresos y gastos netos	637	(2.137)	(40)	10	210
Provisiones voluntarias	690	0	0	0	0
Provisión para impuesto	4.845	1.499	60	65	591
<b>Utilidad del ejercicio</b>	<b>27.082</b>	<b>31.416</b>	<b>1.492</b>	<b>307</b>	<b>3.409</b>

(1) Por cambios contables realizados en junio de 2001, no existen saldos comparables, razón por lo que no se muestra variación.

**ACTIVOS, PASIVOS Y RESULTADOS POR RUBRO DE LAS INSTITUCIONES FINANCIERAS  
MARZO 2002 (en millones de pesos)**

	<b>BBVA Banco Bhif</b>	<b>Citibank</b>	<b>Corpbanca</b>	<b>Deutsche Bank Chile</b>	<b>Dresdner Bank Lateinamerika</b>
<b>I. ACTIVOS</b>					
Fondos Disponibles (netos de canje)	66.806	314.466	65.445	6.536	17.672
Colocaciones totales	1.770.525	1.032.273	1.455.492	2.023	220.695
Colocaciones comerciales	901.370	492.438	856.090	0	130.909
Colocaciones de consumo	171.668	220.141	160.260	0	198
Colocaciones de comercio exterior	175.101	73.214	170.759	0	83.715
Colocaciones hipotecarias para la vivienda	380.731	138.214	56.726	0	617
Colocaciones interbancarias	0	8.057	12.000	2.023	427
Colocaciones vencidas	39.667	26.607	25.578	0	1.920
Contratos de leasing	59.425	6.291	107.869	0	2.124
Otras (incluidos sobregiros)	42.562	67.311	30.516	0	786
Operaciones con pacto	9.847	54.098	0	0	3.010
Inversiones totales	364.108	263.117	316.365	170.686	44.585
Activo fijo físico	56.669	27.662	30.777	308	4.533
Inversiones en sociedades y sucursales en el exterior	19.217	8.875	9.861	0	23
Otros activos	188.229	112.782	96.378	110.792	25.821
<b>Total</b>	<b>2.475.402</b>	<b>1.813.273</b>	<b>1.974.319</b>	<b>290.345</b>	<b>316.338</b>
<b>II. PASIVOS</b>					
Depósitos a la vista (netos de canje)	169.083	178.862	129.277	3.620	9.299
Depósitos a plazo	1.078.033	840.555	1.060.143	165.679	176.989
Obligaciones por intermediación	150.864	106.724	12.103	1.435	7.240
Letras de crédito	245.272	214.058	192.808	0	0
Obligaciones con el Banco Central de Chile	17.519	975	680	0	0
Obligaciones con otras instituciones financieras del país	84.878	6.150	60.899	3.001	0
Obligaciones con el exterior	121.268	9.597	99.606	0	31.684
Obligaciones contingentes	65.455	27.722	88.203	0	20.977
Otras obligaciones con costo	73.713	6.272	18.048	0	6.987
Bonos subordinados	30.787	0	59.862	0	0
Otros pasivos	147.606	121.698	55.560	75.959	28.510
Provisiones por activos riesgosos	43.622	42.185	33.790	15	4.096
Provisiones voluntarias	912	0	1.107	1.000	1.755
Capital y reservas	240.974	248.420	154.902	36.116	27.727
Utilidad del ejercicio	5.415	10.054	7.333	3.519	1.074
<b>Total</b>	<b>2.475.402</b>	<b>1.813.273</b>	<b>1.974.319</b>	<b>290.345</b>	<b>316.338</b>
<b>III. ESTADOS DE RESULTADO</b>					
Intereses y reajustes netos	20.799	24.758	19.618	1.200	1.226
Comisiones netas	4.132	4.447	3.022	(4)	286
Diferencias de precio netas	1.257	898	4.670	325	624
Diferencias de cambio netas	(1.192)	77	(1.158)	3.617	385
Otros ingresos de operación netos (1)	(39)	(453)	535	0	68
Recuperación de colocaciones e inv. castigadas (1)	1.818	1.991	1.601	0	0
Corrección monetaria neta	566	768	322	130	89
<b>Resultado operacional bruto</b>	<b>27.341</b>	<b>32.486</b>	<b>28.607</b>	<b>5.268</b>	<b>2.677</b>
Total gastos de apoyo	16.508	19.352	13.139	461	1.320
Gastos del personal y directorio	6.945	10.746	6.657	265	792
Gastos de administración	6.182	6.391	4.899	82	322
Depreciaciones y otros	3.381	2.214	1.582	114	206
Provisiones por activos riesgosos	9.025	2.284	6.697	0	(115)
<b>Resultado operacional neto</b>	<b>1.808</b>	<b>10.850</b>	<b>8.772</b>	<b>4.807</b>	<b>1.472</b>
Utilidad por inversión en sociedades	1.306	876	641	0	1
Otros ingresos y gastos netos	303	(178)	(2.050)	2	27
Provisiones voluntarias	(2.661)	0	0	1.000	255
Provisión para impuesto	664	1.494	30	290	171
<b>Utilidad del ejercicio</b>	<b>5.415</b>	<b>10.054</b>	<b>7.333</b>	<b>3.519</b>	<b>1.074</b>

(1) Por cambios contables realizados en junio de 2001, no existen saldos comparables, razón por lo que no se muestra variación.

**ACTIVOS, PASIVOS Y RESULTADOS POR RUBRO DE LAS INSTITUCIONES FINANCIERAS  
MARZO 2002 (en millones de pesos)**

	<b>HSBC Bank USA</b>	<b>JP Morgan Chase Bank</b>	<b>Scotiabank Sud Americano</b>	<b>The Bank of Tokyo</b>	<b>Financiera Conosur</b>
<b>I. ACTIVOS</b>					
Fondos Disponibles (netos de canje)	19.559	31.061	62.475	7.909	2.351
Colocaciones totales	68.148	7.566	1.138.649	11.569	173.241
Colocaciones comerciales	44.698	0	741.122	4.987	5.587
Colocaciones de consumo	49	0	51.243	11	163.516
Colocaciones de comercio exterior	16.882	0	127.889	4.367	0
Colocaciones hipotecarias para la vivienda	0	0	140.539	0	0
Colocaciones interbancarias	6.071	7.566	8.018	2.201	1.501
Colocaciones vencidas	51	0	26.523	0	2.637
Contratos de leasing	113	0	11.151	0	0
Otras (incluidos sobregiros)	283	0	32.166	3	0
Operaciones con pacto	0	0	1.252	0	0
Inversiones totales	83.235	243.533	233.592	20.174	20.666
Activo fijo físico	413	1.209	42.455	222	7.799
Inversiones en sociedades y sucursales en el exterior	53	55	9.724	16	584
Otros activos	65.762	130.282	40.397	596	14.263
<b>Total</b>	<b>237.170</b>	<b>413.706</b>	<b>1.528.545</b>	<b>40.485</b>	<b>218.904</b>
<b>II. PASIVOS</b>					
Depósitos a la vista (netos de canje)	10.260	(29.743)	148.346	11.603	709
Depósitos a plazo	97.582	217.092	624.921	10.767	148.810
Obligaciones por intermediación	24.214	8.846	29.365	40	0
Letras de crédito	0	0	282.506	0	0
Obligaciones con el Banco Central de Chile	0	0	940	0	0
Obligaciones con otras instituciones financieras del país	5.022	46.218	8.126	0	10.004
Obligaciones con el exterior	1.327	96	157.142	401	0
Obligaciones contingentes	8.179	0	36.151	401	0
Otras obligaciones con costo	992	0	7.232	0	0
Bonos subordinados	0	0	80.924	0	6.572
Otros pasivos	60.233	85.102	23.818	1.533	3.772
Provisiones por activos riesgosos	1.457	57	30.975	157	24.552
Provisiones voluntarias	159	0	2.210	0	0
Capital y reservas	26.615	74.140	93.562	15.386	23.892
Utilidad del ejercicio	1.129	11.899	2.328	198	592
<b>Total</b>	<b>237.170</b>	<b>413.706</b>	<b>1.528.545</b>	<b>40.485</b>	<b>218.904</b>
<b>III. ESTADOS DE RESULTADO</b>					
Intereses y reajustes netos	1.513	(1.599)	9.113	285	12.129
Comisiones netas	62	(36)	3.143	55	586
Diferencias de precio netas	259	2.297	1.463	5	2
Diferencias de cambio netas	105	12.282	4	141	0
Otros ingresos de operación netos (1)	0	0	(263)	0	(662)
Recuperación de colocaciones e inv. castigadas (1)	0	0	614	0	1.245
Corrección monetaria neta	104	404	157	61	60
<b>Resultado operacional bruto</b>	<b>2.042</b>	<b>13.349</b>	<b>14.231</b>	<b>546</b>	<b>13.360</b>
Total gastos de apoyo	801	1.621	10.262	276	6.492
Gastos del personal y directorio	485	1.326	5.945	118	3.601
Gastos de administración	193	187	2.985	87	2.303
Depreciaciones y otros	123	107	1.332	71	588
Provisiones por activos riesgosos	(159)	(312)	2.566	35	6.506
<b>Resultado operacional neto</b>	<b>1.400</b>	<b>12.040</b>	<b>1.403</b>	<b>236</b>	<b>362</b>
Utilidad por inversión en sociedades	0	0	784	0	219
Otros ingresos y gastos netos	188	2	539	0	155
Provisiones voluntarias	159	0	(165)	0	0
Provisión para impuesto	300	143	563	38	143
<b>Utilidad del ejercicio</b>	<b>1.129</b>	<b>11.899</b>	<b>2.328</b>	<b>198</b>	<b>592</b>

(1) Por cambios contables realizados en junio de 2001, no existen saldos comparables, razón por lo que no se muestra variación.



**INDICADORES DE LAS INSTITUCIONES FINANCIERAS. MARZO 2002**  
(en porcentajes)

	BANCOS ESTABLECIDOS EN CHILE	SUCURSALES DE BANCOS EXTRANJEROS	SOCIEDADES FINANCIERAS	SISTEMA FINANCIERO
<b>I. SOLVENCIA Y CALIDAD DE ACTIVOS</b>				
Patrimonio efectivo/Activos ponderados	12,93	24,11	14,32	13,71
Capital básico/Activos totales	7,25	13,16	11,78	7,73
Indicador de Riesgo (1)	1,89	2,64	8,78	1,92
Provisiones de Colocaciones/Colocaciones totales	2,30	3,46	13,96	2,42
Activos productivos/Activos totales depurados (2) (3)	87,89	71,06	87,08	86,87
Colocaciones vencidas/Colocaciones totales	1,77	1,83	1,52	1,74
<b>II. VARIACION DE LA ACTIVIDAD (%) (4)</b>				
<b>A) Activos</b>				
Fondos Disponibles (netos de canje)	(0,6)	(4,1)	12,5	(3,5)
Colocaciones totales	6,0	2,1	(30,7)	5,5
Colocaciones comerciales	4,7	9,8	(51,9)	5,1
Colocaciones de consumo	9,2	(8,6)	(29,8)	4,6
Colocaciones de comercio exterior	11,2	(12,6)	-	10,7
Colocaciones hipotecarias para la vivienda	2,0	16,3	-	4,4
Colocaciones interbancarias	13,5	(58,8)	(41,4)	(16,2)
Colocaciones vencidas	0,0	(18,6)	(9,5)	0,1
Contratos de leasing	25,1	134,2	-	24,7
Otras (incluidos sobregiros)	4,8	20,7	-	5,4
Operaciones con pacto	46,9	531,5	-	57,5
Inversiones totales	18,2	7,9	(58,4)	10,9
Activo fijo físico	(2,7)	(8,5)	(12,2)	(2,7)
Inversiones en sociedades y sucursales en el exterior	6,8	39,6	(66,0)	8,0
Otros activos	72,7	8,4	(23,6)	49,8
<b>Total</b>	<b>10,0</b>	<b>4,5</b>	<b>(33,8)</b>	<b>8,0</b>
<b>B) Pasivos</b>				
Depósitos a la vista (netos de canje)	8,6	(14,3)	(46,5)	8,0
Depósitos a plazo	9,6	14,0	(39,8)	8,7
Obligaciones por intermediación	(12,4)	(6,6)	-	(10,3)
Letras de crédito	5,1	9,1	-	6,4
Obligaciones con el Banco Central de Chile	(52,6)	(76,3)	-	(64,0)
Obligaciones con otras instituciones financieras del país	(5,1)	(34,1)	-	(16,1)
Obligaciones con el exterior	89,3	(9,2)	-	61,4
Obligaciones contingentes	6,6	28,2	-	6,2
Otras obligaciones con costo	(10,9)	(40,3)	-	(10,4)
Bonos subordinados	8,8	-	0,2	8,3
Otros pasivos	63,2	16,3	22,4	45,4
Provisiones por activos riesgosos	5,0	(12,1)	(51,0)	(0,1)
Provisiones voluntarias	0,1	(10,2)	-	(0,3)
Capital y reservas	5,9	(0,9)	7,3	4,4
Utilidad del ejercicio	(15,3)	(22,9)	7,9	(15,6)
<b>Total</b>	<b>10,0</b>	<b>4,5</b>	<b>(33,8)</b>	<b>8,0</b>
<b>III. VARIACION DEL ESTADO DE RESULTADOS (%) (5)</b>				
Intereses y reajustes netos	(6,0)	(20,5)	(10,5)	(5,4)
Comisiones netas	2,6	10,1	7,8	1,9
Diferencias de precio netas	8,5	(41,6)	(83,6)	(0,9)
Diferencias de cambio netas	(3,7)	(32,8)	-	(57,8)
Otros ingresos de operación netos (6)	-	-	-	-
Recuperación de colocaciones e inv. castigadas (6)	-	-	-	-
Corrección monetaria neta	609,8	525,2	920,2	603,6
<b>Resultado operacional bruto</b>	<b>0,8</b>	<b>(18,2)</b>	<b>(3,8)</b>	<b>(0,3)</b>
Total gastos de apoyo operacional	4,1	6,7	9,5	4,4
Gastos del personal y directorio	3,6	10,7	13,2	4,1
Gastos de administración	1,4	4,2	7,9	3,1
Depreciaciones y otros	14,5	(3,4)	(4,3)	9,6
Provisiones por activos riesgosos	28,3	(78,2)	(26,4)	0,1
<b>Resultado operacional neto</b>	<b>(21,0)</b>	<b>3,8</b>	<b>141,3</b>	<b>(9,0)</b>
Utilidad por inversión en sociedades	12,5	80,0	(37,1)	4,8
Otros ingresos y gastos netos	55,9	142,7	13,4	65,5
Provisiones voluntarias	(150,7)	(27,1)	-	(147,0)
Provisión para impuesto	(7,7)	(58,8)	28,4	(11,4)
<b>Utilidad del ejercicio</b>	<b>(15,3)</b>	<b>(22,9)</b>	<b>7,9</b>	<b>(15,6)</b>
<b>IV. RENTABILIDAD Y EFICIENCIA</b>				
Utilidad del ejercicio/Capital y reservas	17,35	19,89	9,91	16,86
Utilidad del ejercicio/Activos totales depurados	1,31	2,90	1,08	1,35
Gastos de apoyo operacional/Activos totales depurados	2,47	3,29	11,86	2,69
Gastos de apoyo operacional/Resultado operacional bruto	51,97	49,07	48,60	53,18
Gastos del personal y directorio/Resultado operacional bruto	26,76	27,61	26,96	29,29
Gastos de administración/Resultado operacional bruto	18,20	15,74	17,24	17,17
Gastos en provisiones/Resultado operacional bruto	23,64	7,53	48,70	20,79
Activos productivos/N° de empleados (UF)	67.733	32.037	4.963	55.084
Colocaciones/N° de empleados (UF)	55.269	21.996	4.511	43.826
Inversiones totales/N° de empleados (UF)	13.337	9.763	538	11.829

- Notas: (1) Corresponde al indicador de riesgo de cartera de créditos publicado en el Diario Oficial el 06.04.2002 referido a la situación existente al 28.02.2002.  
(2) Los activos productivos corresponden a la suma de colocaciones totales, inversiones totales y operaciones con pacto, menos colocaciones vencidas y bienes recibidos en pago.  
(3) Los activos totales depurados corresponden a los activos totales contables menos: las cuentas de ajuste y control del pasivo, operaciones a futuro del pasivo y la partida "Documentos a cargo de otros bancos" (canje).  
(4) Variación respecto a igual mes del año anterior.  
(5) Corresponde a la variación entre el monto acumulado el mes de referencia y el monto acumulado a igual fecha del año anterior.  
(6) Por cambios contables realizados en junio de 2001, no existen saldos comparables, razón por lo que no se muestra variación.  
(\*) En la pág. 33 se indican las entidades consideradas Sucursales de Bancos Extranjeros para fines estadísticos.

**INDICADORES DE LAS INSTITUCIONES FINANCIERAS. MARZO 2002**  
(en porcentajes)

	ABN Amro Bank	American Express	Banco Bice	Banco de Chile	Banco de Crédito e Inversiones	Banco de la Nac. Argentina
<b>I. SOLVENCIA Y CALIDAD DE ACTIVOS</b>						
Patrimonio efectivo/Activos ponderados	27,14	100,99	12,37	13,49	11,42	96,58
Capital básico/Activos totales	11,93	96,31	6,75	6,71	6,83	83,16
Indicador de Riesgo (1)	1,15	12,68	1,36	2,85	1,45	1,53
Provisiones de Colocaciones/Colocaciones totales	1,17	0,00	2,19	3,44	1,78	2,09
Activos productivos/Activos totales depurados (2) (3)	50,19	5,38	92,70	89,72	89,52	72,22
Colocaciones vencidas/Colocaciones totales	0,62	0,00	0,58	2,36	1,48	3,50
<b>II. VARIACION DE LA ACTIVIDAD (%) (4)</b>						
<b>A) Activos</b>						
Fondos Disponibles (netos de canje)	18,1	44,7	(70,5)	75,4	15,8	638,9
Colocaciones totales	(31,6)	(94,3)	3,5	57,4	16,6	(32,1)
Colocaciones comerciales	(29,4)	(100,0)	3,0	55,1	27,3	(20,7)
Colocaciones de consumo	(75,9)	-	36,3	104,8	21,5	(33,4)
Colocaciones de comercio exterior	(1,5)	(100,0)	4,5	33,5	29,9	(2,9)
Colocaciones hipotecarias para la vivienda	(99,7)	-	(3,0)	48,8	9,7	-
Colocaciones interbancarias	7.638,3	-	(100,0)	883,3	(55,2)	(87,8)
Colocaciones vencidas	(34,4)	(100,0)	39,0	197,1	(4,5)	(46,7)
Contratos de leasing	-	-	1,2	45,9	(2,6)	-
Otras (incluidos sobregiros)	(47,5)	(100,0)	33,9	41,8	5,8	105,9
Operaciones con pacto	106,5	-	-	-	(22,9)	-
Inversiones totales	(28,7)	(100,0)	4,6	43,9	5,5	31,7
Activo fijo físico	(26,2)	(30,2)	1,7	73,2	(2,3)	(3,2)
Inversiones en sociedades y sucursales en el exterior	30,9	0,1	20,4	23,6	36,0	0,1
Otros activos	570,5	(94,7)	(37,0)	224,5	34,5	(34,0)
<b>Total</b>	<b>24,0</b>	<b>(55,3)</b>	<b>(1,4)</b>	<b>57,3</b>	<b>14,7</b>	<b>(6,1)</b>
<b>B) Pasivos</b>						
Depósitos a la vista (netos de canje)	209,9	106,3	(1,6)	56,9	8,3	11,4
Depósitos a plazo	(7,6)	(100,0)	16,9	45,7	24,5	2,4
Obligaciones por intermediación	(39,2)	-	(78,8)	185,7	(17,9)	-
Letras de crédito	(100,0)	-	75,8	65,3	7,1	-
Obligaciones con el Banco Central de Chile	-	-	(89,6)	53,8	(71,7)	-
Obligaciones con otras instituciones financieras del país	(100,0)	-	(75,9)	38,8	(71,9)	-
Obligaciones con el exterior	(41,3)	(100,0)	120,2	1,9	149,1	535,2
Obligaciones contingentes	(88,0)	(100,0)	(14,6)	24,3	15,6	(89,6)
Otras obligaciones con costo	(96,7)	(100,0)	(3,8)	41,7	(1,0)	(81,3)
Bonos subordinados	-	-	(2,5)	127,9	(1,6)	-
Otros pasivos	599,9	(96,8)	(22,8)	297,5	22,4	(11,9)
Provisiones por activos riesgosos	(53,2)	(100,0)	(0,6)	144,2	(7,1)	(22,2)
Provisiones voluntarias	-	(100,0)	(2,4)	(14,0)	199,4	(100,0)
Capital y reservas	(16,1)	11,5	13,7	73,6	20,2	0,5
Utilidad del ejercicio	(12,0)	(52,4)	(33,8)	(47,8)	(16,3)	(3,4)
<b>Total</b>	<b>24,0</b>	<b>(55,3)</b>	<b>(1,4)</b>	<b>57,3</b>	<b>14,7</b>	<b>(6,1)</b>
<b>III. VARIACION DEL ESTADO DE RESULTADOS (%) (5)</b>						
Intereses y reajustes netos	(55,1)	(71,0)	(14,6)	52,7	(1,5)	(40,6)
Comisiones netas	(18,3)	(85,4)	14,1	62,6	(2,6)	(58,7)
Diferencias de precio netas	299,9	(2.182,9)	(24,3)	164,8	24,1	-
Diferencias de cambio netas	63,1	(69,2)	(182,3)	(149,2)	(16,7)	(1,0)
Otros ingresos de operación netos (6)	-	-	-	-	-	-
Recuperación de colocaciones e inv. castigadas (6)	-	-	-	-	-	-
Corrección monetaria neta	481,8	612,0	575,5	1.157,2	539,4	505,2
<b>Resultado operacional bruto</b>	<b>(26,3)</b>	<b>(72,2)</b>	<b>(19,1)</b>	<b>61,2</b>	<b>2,8</b>	<b>(12,9)</b>
Total gastos de apoyo operacional	(31,0)	8,3	3,5	90,4	2,8	1,1
Gastos del personal y directorio	(31,7)	(15,6)	6,2	79,3	(1,1)	7,6
Gastos de administración	(33,7)	56,0	1,5	92,7	7,5	(20,9)
Depreciaciones y otros	(19,8)	49,8	(5,9)	145,2	6,9	3,1
Provisiones por activos riesgosos	(68,3)	1.155,2	(46,3)	260,5	38,5	70,8
<b>Resultado operacional neto</b>	<b>(1,3)</b>	<b>(113,8)</b>	<b>(33,4)</b>	<b>(96,3)</b>	<b>(8,3)</b>	<b>(59,1)</b>
Utilidad por inversión en sociedades	94,6	-	(63,9)	38,5	18,6	-
Otros ingresos y gastos netos	151,3	13.749,3	8,8	(46,4)	(239,2)	(62,2)
Provisiones voluntarias	-	-	-	(232,8)	17,2	(100,0)
Provisión para impuesto	(7,0)	(71,7)	(25,4)	(604,1)	(22,8)	(100,0)
<b>Utilidad del ejercicio</b>	<b>(12,0)</b>	<b>(52,4)</b>	<b>(33,8)</b>	<b>(47,8)</b>	<b>(16,3)</b>	<b>(3,4)</b>
<b>IV. RENTABILIDAD Y EFICIENCIA</b>						
Utilidad del ejercicio/Capital y reservas	9,72	6,07	14,56	9,43	17,27	1,92
Utilidad del ejercicio/Activos totales depurados	1,37	5,85	1,15	0,64	1,23	1,58
Gastos de apoyo operacional/Activos totales depurados	1,89	7,75	1,62	2,70	2,79	4,13
Gastos de apoyo operacional/Resultado operacional bruto	52,14	129,42	57,52	58,08	57,23	51,77
Gastos del personal y directorio/Resultado operacional bruto	30,75	66,50	37,17	29,41	29,59	32,82
Gastos de administración/Resultado operacional bruto	14,58	49,75	13,83	21,68	20,63	7,86
Gastos en provisiones/Resultado operacional bruto	5,43	3,59	11,98	41,18	13,53	29,22
Activos productivos/N° de empleados (UF)	73.386	9.668	95.966	69.825	62.380	28.228
Colocaciones/N° de empleados (UF)	49.278	9.668	69.924	55.764	52.033	22.070
Inversiones totales/N° de empleados (UF)	20.571	0	25.537	15.709	11.064	6.929

- Notas: (1) Corresponde al indicador de riesgo de cartera de créditos publicado en el Diario Oficial el 06.04.2002 referido a la situación existente al 28.02.2002.  
(2) Los activos productivos corresponden a la suma de colocaciones totales, inversiones totales y operaciones con pacto, menos colocaciones vencidas y bienes recibidos en pago.  
(3) Los activos totales depurados corresponden a los activos totales contables menos: las cuentas de ajuste y control del pasivo, operaciones a futuro del pasivo y la partida "Documentos a cargo de otros bancos" (canje).  
(4) Variación respecto a igual mes del año anterior.  
(5) Corresponde a la variación entre el monto acumulado el mes de referencia y el monto acumulado a igual fecha del año anterior.  
(6) Por cambios contables realizados en junio de 2001, no existen saldos comparables, razón por lo que no se muestra variación.

**INDICADORES DE LAS INSTITUCIONES FINANCIERAS. MARZO 2002**  
(en porcentajes)

	Banco del Desarrollo	Banco del Estado	Banco do Brasil	Banco Falabella	Banco Internacional
<b>I. SOLVENCIA Y CALIDAD DE ACTIVOS</b>					
Patrimonio efectivo/Activos ponderados	11,20	12,59	39,17	20,36	10,97
Capital básico/Activos totales	7,13	6,39	34,69	17,07	9,23
Indicador de Riesgo (1)	2,66	1,42	1,96	0,83	1,60
Provisiones de Colocaciones/Colocaciones totales	3,57	2,12	2,47	2,07	1,68
Activos productivos/Activos totales depurados (2) (3)	87,40	91,67	89,00	80,40	82,20
Colocaciones vencidas/Colocaciones totales	2,78	1,48	1,79	0,07	2,39
<b>II. VARIACION DE LA ACTIVIDAD (%) (4)</b>					
<b>A) Activos</b>					
Fondos Disponibles (netos de canje)	(21,0)	(18,6)	(46,1)	(15,1)	13,4
Colocaciones totales	9,4	6,5	47,3	150,9	(1,0)
Colocaciones comerciales	12,6	7,1	19,3	—	3,5
Colocaciones de consumo	11,0	35,4	(65,6)	132,3	(19,1)
Colocaciones de comercio exterior	71,5	50,5	84,5	—	(7,0)
Colocaciones hipotecarias para la vivienda	(11,0)	8,6	—	617,6	(15,4)
Colocaciones interbancarias	89,6	(36,7)	110,4	—	(48,7)
Colocaciones vencidas	(33,8)	18,5	(65,0)	(20,9)	15,5
Contratos de leasing	49,0	(1,0)	—	—	—
Otras (incluidos sobreiros)	16,0	(11,9)	(41,5)	824,4	(16,6)
Operaciones con pacto	—	(19,2)	—	—	—
Inversiones totales	(20,5)	(8,8)	2.102,4	(35,8)	(51,7)
Activo fijo físico	2,4	2,0	(22,7)	64,5	(4,0)
Inversiones en sociedades y sucursales en el exterior	35,3	19,3	0,1	32,0	28,4
Otros activos	32,4	30,1	(8,3)	96,1	337,5
<b>Total</b>	<b>6,5</b>	<b>1,8</b>	<b>31,2</b>	<b>81,3</b>	<b>1,4</b>
<b>B) Pasivos</b>					
Depósitos a la vista (netos de canje)	4,7	12,7	66,8	6,6	(28,4)
Depósitos a plazo	7,2	4,6	17,9	231,9	3,6
Obligaciones por intermediación	69,0	(1,4)	—	(98,0)	(100,0)
Letras de crédito	1,8	9,9	—	8.503,9	(5,7)
Obligaciones con el Banco Central de Chile	(76,0)	(82,5)	—	—	—
Obligaciones con otras instituciones financieras del país	(28,7)	(42,5)	—	(72,9)	49,8
Obligaciones con el exterior	67,6	(65,9)	(40,1)	—	24,8
Obligaciones contingentes	28,7	(13,8)	—	—	(17,3)
Otras obligaciones con costo	(3,4)	2,3	(1,0)	—	(33,4)
Bonos subordinados	(5,0)	0,5	—	—	—
Otros pasivos	35,5	(3,8)	2.835,4	44,0	927,2
Provisiones por activos riesgosos	(1,2)	9,0	(56,8)	75,1	(18,9)
Provisiones voluntarias	(43,9)	(2,4)	12,0	61,6	(38,6)
Capital y reservas	17,8	2,8	3,8	3,1	0,1
Utilidad del ejercicio	(30,6)	18,3	(2,7)	80,0	4,7
<b>Total</b>	<b>6,5</b>	<b>1,8</b>	<b>31,2</b>	<b>81,3</b>	<b>1,4</b>
<b>III. VARIACION DEL ESTADO DE RESULTADOS (%) (5)</b>					
Intereses y reajustes netos	(4,3)	15,8	(47,1)	60,6	(6,9)
Comisiones netas	10,3	(6,3)	(36,3)	(4,2)	(9,4)
Diferencias de precio netas	(55,3)	1,7	4.715,8	(55,8)	(63,1)
Diferencias de cambio netas	84.989,9	72,8	(102,3)	1.138,2	4,9
Otros ingresos de operación netos (6)	—	—	—	—	—
Recuperación de colocaciones e inv. castigadas (6)	—	—	—	—	—
Corrección monetaria neta	500,6	821,2	516,3	581,9	12.515,1
<b>Resultado operacional bruto</b>	<b>0,5</b>	<b>17,3</b>	<b>(62,7)</b>	<b>53,3</b>	<b>(6,3)</b>
Total gastos de apoyo operacional	(1,3)	3,6	23,8	46,9	(8,3)
Gastos del personal y directorio	(2,0)	1,4	13,6	39,3	(9,9)
Gastos de administración	(4,3)	17,4	34,2	60,7	(10,5)
Depreciaciones y otros	8,9	(3,8)	29,3	28,0	4,7
Provisiones por activos riesgosos	13,5	(13,1)	(191,7)	16,8	(78,0)
<b>Resultado operacional neto</b>	<b>(11,5)</b>	<b>148,1</b>	<b>(21,6)</b>	<b>84,9</b>	<b>66,7</b>
Utilidad por inversión en sociedades	171,6	(58,0)	—	—	—
Otros ingresos y gastos netos	(136,2)	(245,1)	(56,2)	(43,0)	(128,0)
Provisiones voluntarias	—	—	(69,1)	—	—
Provisión para impuesto	23,2	27,4	(29,5)	66,4	90,1
<b>Utilidad del ejercicio</b>	<b>(30,6)</b>	<b>18,3</b>	<b>(2,7)</b>	<b>80,0</b>	<b>4,7</b>
<b>IV. RENTABILIDAD Y EFICIENCIA</b>					
Utilidad del ejercicio/Capital y reservas	8,57	8,85	7,03	25,13	8,81
Utilidad del ejercicio/Activos totales depurados	0,60	0,55	2,38	4,46	0,84
Gastos de apoyo operacional/Activos totales depurados	2,87	3,20	2,79	7,40	4,74
Gastos de apoyo operacional/Resultado operacional bruto	55,04	65,03	84,55	48,99	82,71
Gastos del personal y directorio/Resultado operacional bruto	31,82	46,16	35,85	20,14	57,07
Gastos de administración/Resultado operacional bruto	15,69	12,44	33,99	22,99	14,94
Gastos en provisiones/Resultado operacional bruto	28,22	11,19	(76,15)	13,55	1,55
Activos productivos/N° de empleados (UF)	42.756	41.469	63.582	15.873	26.942
Colocaciones/N° de empleados (UF)	41.028	30.332	62.748	13.927	27.301
Inversiones totales/N° de empleados (UF)	3.807	11.368	2.000	1.956	532

- Notas: (1) Corresponde al indicador de riesgo de cartera de créditos publicado en el Diario Oficial el 06.04.2002 referido a la situación existente al 28.02.2002.  
(2) Los activos productivos corresponden a la suma de colocaciones totales, inversiones totales y operaciones con pacto, menos colocaciones vencidas y bienes recibidos en pago.  
(3) Los activos totales depurados corresponden a los activos totales contables menos: las cuentas de ajuste y control del pasivo, operaciones a futuro del pasivo y la partida "Documentos a cargo de otros bancos" (canje).  
(4) Variación respecto a igual mes del año anterior.  
(5) Corresponde a la variación entre el monto acumulado el mes de referencia y el monto acumulado a igual fecha del año anterior.  
(6) Por cambios contables realizados en junio de 2001, no existen saldos comparables, razón por lo que no se muestra variación.

**INDICADORES DE LAS INSTITUCIONES FINANCIERAS. MARZO 2002**  
(en porcentajes)

	Banco Santander	Banco Santiago	Banco Security	Banco Sudameris	BankBoston
<b>I. SOLVENCIA Y CALIDAD DE ACTIVOS</b>					
Patrimonio efectivo/Activos ponderados	13,12	12,72	11,79	16,93	10,40
Capital básico/Activos totales	7,74	6,42	7,20	7,45	7,82
Indicador de Riesgo (1)	1,35	1,35	1,08	1,78	2,31
Provisiones de Colocaciones/Colocaciones totales	1,64	1,58	1,13	1,86	3,03
Activos productivos/Activos totales depurados (2) (3)	86,75	89,72	93,75	62,75	78,46
Colocaciones vencidas/Colocaciones totales	1,42	1,36	1,17	1,50	0,89
<b>II. VARIACION DE LA ACTIVIDAD (%) (4)</b>					
<b>A) Activos</b>					
Fondos Disponibles (netos de canje)	(3,0)	(4,1)	10,0	(36,2)	(35,1)
Colocaciones totales	11,7	7,1	3,2	(7,0)	40,4
Colocaciones comerciales	10,7	2,9	(0,5)	(1,0)	34,6
Colocaciones de consumo	(0,6)	1,5	29,8	(35,8)	31,0
Colocaciones de comercio exterior	17,6	40,2	(17,2)	(18,4)	23,0
Colocaciones hipotecarias para la vivienda	7,9	(5,4)	2,3	-	83,5
Colocaciones interbancarias	187,7	217,7	-	-	(75,6)
Colocaciones vencidas	0,1	(0,6)	106,8	11,7	54,0
Contratos de leasing	9,2	456,8	-	-	218,3
Otras (incluidos sobregiros)	43,3	(0,6)	(16,6)	23,9	34,7
Operaciones con pacto	1.000,5	(90,0)	-	69,4	-
Inversiones totales	(1,2)	70,7	44,5	25,2	15,4
Activo fijo físico	(0,6)	(2,4)	(14,0)	4,5	14,2
Inversiones en sociedades y sucursales en el exterior	21,5	(17,5)	(55,3)	18,2	113,6
Otros activos	67,7	37,5	(48,3)	5.792,8	147,1
<b>Total</b>	<b>12,1</b>	<b>11,3</b>	<b>6,6</b>	<b>50,5</b>	<b>33,2</b>
<b>B) Pasivos</b>					
Depósitos a la vista (netos de canje)	30,0	(22,2)	0,8	12,8	(33,5)
Depósitos a plazo	9,0	15,1	(4,4)	8,6	34,5
Obligaciones por intermediación	(7,6)	5,5	82,1	9,4	74,2
Letras de crédito	0,3	6,6	82,4	-	41,7
Obligaciones con el Banco Central de Chile	24,4	(53,7)	(22,4)	-	-
Obligaciones con otras instituciones financieras del país	158,7	392,9	229,3	(72,1)	18,3
Obligaciones con el exterior	221,7	92,6	297,7	89,0	181,9
Obligaciones contingentes	8,2	30,4	(21,2)	1,2	(12,6)
Otras obligaciones con costo	(6,3)	(7,4)	6,3	(41,8)	(30,6)
Bonos subordinados	6,6	5,2	0,1	-	-
Otros pasivos	26,2	76,0	(40,8)	2.557,0	94,9
Provisiones por activos riesgosos	(7,1)	6,4	39,3	(14,1)	45,8
Provisiones voluntarias	(20,9)	18,2	-	-	-
Capital y reservas	10,3	0,1	0,8	19,0	25,5
Utilidad del ejercicio	4,3	1,2	(29,1)	(42,4)	(26,4)
<b>Total</b>	<b>12,1</b>	<b>11,3</b>	<b>6,6</b>	<b>50,5</b>	<b>33,2</b>
<b>III. VARIACION DEL ESTADO DE RESULTADOS (%) (5)</b>					
Intereses y reajustes netos	(6,7)	(2,8)	20,6	(39,5)	(4,3)
Comisiones netas	(8,2)	6,9	62,6	(9,9)	69,3
Diferencias de precio netas	(38,1)	148,1	74,0	38,8	(35,3)
Diferencias de cambio netas	20,2	(356,1)	(731,8)	888,5	155,6
Otros ingresos de operación netos (6)	-	-	-	-	-
Recuperación de colocaciones e inv. castigadas (6)	-	-	-	-	-
Corrección monetaria neta	418,7	796,4	932,6	565,0	523,6
<b>Resultado operacional bruto</b>	<b>(7,0)</b>	<b>9,0</b>	<b>17,3</b>	<b>(15,3)</b>	<b>7,4</b>
Total gastos de apoyo operacional	(4,4)	5,7	21,2	15,0	42,7
Gastos del personal y directorio	4,1	3,3	2,8	29,1	36,5
Gastos de administración	(18,8)	5,3	33,0	21,0	51,5
Depreciaciones y otros	7,0	16,0	63,0	(21,7)	49,5
Provisiones por activos riesgosos	(3,1)	34,5	89,5	(78,9)	30,4
<b>Resultado operacional neto</b>	<b>(11,6)</b>	<b>5,2</b>	<b>(46,4)</b>	<b>(46,6)</b>	<b>(36,3)</b>
Utilidad por inversión en sociedades	34,7	0,7	37,3	(35,4)	211,3
Otros ingresos y gastos netos	151,1	70,7	(148,4)	166,8	287,0
Provisiones voluntarias	(87,3)	-	-	-	-
Provisión para impuesto	9,2	215,7	(70,2)	(48,9)	(42,7)
<b>Utilidad del ejercicio</b>	<b>4,3</b>	<b>1,2</b>	<b>(29,1)</b>	<b>(42,4)</b>	<b>(26,4)</b>
<b>IV. RENTABILIDAD Y EFICIENCIA</b>					
Utilidad del ejercicio/Capital y reservas	24,00	29,96	7,99	5,75	15,79
Utilidad del ejercicio/Activos totales depurados	1,98	2,01	0,61	0,52	1,33
Gastos de apoyo operacional/Activos totales depurados	2,15	2,29	1,99	1,56	2,85
Gastos de apoyo operacional/Resultado operacional bruto	43,37	45,08	58,87	75,73	51,82
Gastos del personal y directorio/Resultado operacional bruto	23,19	22,79	23,79	40,40	28,26
Gastos de administración/Resultado operacional bruto	14,23	15,86	28,12	23,36	17,61
Gastos en provisiones/Resultado operacional bruto	18,76	15,25	29,92	2,35	23,51
Activos productivos/N° de empleados (UF)	73.218	72.727	156.948	98.072	44.269
Colocaciones/N° de empleados (UF)	54.660	63.402	130.317	59.334	34.737
Inversiones totales/N° de empleados (UF)	17.967	10.195	28.607	38.760	9.578

- Notas: (1) Corresponde al indicador de riesgo de cartera de créditos publicado en el Diario Oficial el 06.04.2002 referido a la situación existente al 28.02.2002.  
(2) Los activos productivos corresponden a la suma de colocaciones totales, inversiones totales y operaciones con pacto, menos colocaciones vencidas y bienes recibidos en pago.  
(3) Los activos totales depurados corresponden a los activos totales contables menos: las cuentas de ajuste y control del pasivo, operaciones a futuro del pasivo y la partida "Documentos a cargo de otros bancos" (canje).  
(4) Variación respecto a igual mes del año anterior.  
(5) Corresponde a la variación entre el monto acumulado el mes de referencia y el monto acumulado a igual fecha del año anterior.  
(6) Por cambios contables realizados en junio de 2001, no existen saldos comparables, razón por lo que no se muestra variación.

**INDICADORES DE LAS INSTITUCIONES FINANCIERAS. MARZO 2002**  
(en porcentajes)

	BBVA Banco Bchif	Citibank	Corpbanca	Deutsche Bank Chile	Dresdner Bank Lateinamerika
<b>I. SOLVENCIA Y CALIDAD DE ACTIVOS</b>					
Patrimonio efectivo/Activos ponderados	14,32	21,94	10,93	89,02	12,70
Capital básico/Activos totales	9,06	12,40	7,93	10,59	7,86
Indicador de Riesgo (1)	1,92	2,96	1,89	0,00	1,91
Provisiones de Colocaciones/Colocaciones totales	2,46	4,08	2,31	0,75	1,85
Activos productivos/Activos totales depurados (2) (3)	84,83	72,91	87,97	59,48	83,92
Colocaciones vencidas/Colocaciones totales	2,24	2,58	1,76	0,00	0,87
<b>II. VARIACION DE LA ACTIVIDAD (%) (4)</b>					
<b>A) Activos</b>					
Fondos Disponibles (netos de canje)	111,2	50,9	66,6	(81,1)	4,1
Colocaciones totales	7,4	(3,3)	13,0	-	0,8
Colocaciones comerciales	10,3	6,6	10,2	-	10,8
Colocaciones de consumo	15,1	(16,9)	2,3	-	(13,8)
Colocaciones de comercio exterior	0,9	(16,5)	40,1	-	(11,7)
Colocaciones hipotecarias para la vivienda	3,9	(10,0)	12,9	-	2,3
Colocaciones interbancarias	(100,0)	685,4	(70,7)	-	-
Colocaciones vencidas	0,5	(21,8)	23,8	-	(15,2)
Contratos de leasing	3,4	61,7	24,0	-	112,9
Otras (incluidos sobregiros)	(3,6)	12,0	(7,6)	-	(57,5)
Operaciones con pacto	-	713,3	(100,0)	-	-
Inversiones totales	(18,3)	7,4	82,7	1.011,3	(2,5)
Activo fijo físico	(0,1)	(11,3)	(13,2)	(29,7)	(2,5)
Inversiones en sociedades y sucursales en el exterior	61,9	45,2	18,5	-	21,3
Otros activos	171,4	(9,9)	(4,4)	143,4	183,7
<b>Total</b>	<b>9,4</b>	<b>7,3</b>	<b>19,9</b>	<b>202,7</b>	<b>7,1</b>
<b>B) Pasivos</b>					
Depósitos a la vista (netos de canje)	14,7	(0,3)	(13,1)	53,3	3.384,0
Depósitos a plazo	17,7	25,6	20,8	612,0	13,4
Obligaciones por intermediación	(40,8)	8,7	56,0	-	8,2
Letras de crédito	(2,4)	(11,7)	22,1	-	-
Obligaciones con el Banco Central de Chile	(66,2)	(87,4)	(41,2)	-	-
Obligaciones con otras instituciones financieras del país	23,1	(94,8)	(11,2)	(2,3)	(100,0)
Obligaciones con el exterior	78,4	(44,0)	183,8	-	76,8
Obligaciones contingentes	15,2	35,3	19,0	-	(4,4)
Otras obligaciones con costo	(25,9)	(20,9)	(14,3)	-	(63,1)
Bonos subordinados	0,2	-	0,7	-	-
Otros pasivos	212,4	153,0	235,6	100,6	31,7
Provisiones por activos riesgosos	15,8	(21,3)	16,5	-	(1,6)
Provisiones voluntarias	-	-	(2,4)	-	41,6
Capital y reservas	5,7	15,3	9,8	35,4	1,5
Utilidad del ejercicio	7,4	(10,6)	(9,2)	31,8	32,9
<b>Total</b>	<b>9,4</b>	<b>7,3</b>	<b>19,9</b>	<b>202,7</b>	<b>7,1</b>
<b>III. VARIACION DEL ESTADO DE RESULTADOS (%) (5)</b>					
Intereses y reajustes netos	(4,1)	(15,2)	(14,3)	66,0	(24,2)
Comisiones netas	14,0	5,5	(2,9)	(102,5)	24,0
Diferencias de precio netas	(38,6)	101,1	22,2	(68,2)	55,1
Diferencias de cambio netas	42,5	(97,6)	16,0	125,3	(12,6)
Otros ingresos de operación netos (6)	-	-	-	-	-
Recuperación de colocaciones e inv. castigadas (6)	-	-	-	-	-
Corrección monetaria neta	487,7	615,9	845,9	457,4	531,6
<b>Resultado operacional bruto</b>	<b>8,0</b>	<b>(11,3)</b>	<b>(0,8)</b>	<b>50,9</b>	<b>0,3</b>
Total gastos de apoyo operacional	12,9	0,9	(1,1)	30,4	4,9
Gastos del personal y directorio	3,2	10,8	6,6	37,8	(9,4)
Gastos de administración	8,0	(7,6)	(5,9)	11,7	53,9
Depreciaciones y otros	55,6	(13,6)	(13,6)	30,0	17,5
Provisiones por activos riesgosos	28,3	(88,1)	(10,0)	-	(155,5)
<b>Resultado operacional neto</b>	<b>(50,5)</b>	<b>729,6</b>	<b>8,3</b>	<b>53,2</b>	<b>22,4</b>
Utilidad por inversión en sociedades	80,6	89,8	28,0	-	463,8
Otros ingresos y gastos netos	26,1	(131,5)	(20,1)	-	29,2
Provisiones voluntarias	-	-	100,0	-	(6,0)
Provisión para impuesto	(18,9)	(24,4)	(80,8)	(38,0)	(0,1)
<b>Utilidad del ejercicio</b>	<b>7,4</b>	<b>(10,6)</b>	<b>(9,2)</b>	<b>31,8</b>	<b>32,9</b>
<b>IV. RENTABILIDAD Y EFICIENCIA</b>					
Utilidad del ejercicio/Capital y reservas	8,99	16,19	18,94	38,98	15,49
Utilidad del ejercicio/Activos totales depurados	0,87	2,22	1,49	4,85	1,36
Gastos de apoyo operacional/Activos totales depurados	2,67	4,27	2,66	0,64	1,67
Gastos de apoyo operacional/Resultado operacional bruto	60,38	59,57	45,93	8,75	49,31
Gastos del personal y directorio/Resultado operacional bruto	25,40	33,08	23,27	5,03	29,59
Gastos de administración/Resultado operacional bruto	22,61	19,67	17,13	1,56	12,03
Gastos en provisiones/Resultado operacional bruto	33,01	7,03	23,41	0,00	(4,31)
Activos productivos/N° de empleados (UF)	59.195	21.114	61.552	380.806	112.258
Colocaciones/N° de empleados (UF)	49.912	16.485	51.583	4.459	93.323
Inversiones totales/N° de empleados (UF)	10.264	4.202	11.212	376.346	18.853

- Notas: (1) Corresponde al indicador de riesgo de cartera de créditos publicado en el Diario Oficial el 06.04.2002 referido a la situación existente al 28.02.2002.  
(2) Los activos productivos corresponden a la suma de colocaciones totales, inversiones totales y operaciones con pacto, menos colocaciones vencidas y bienes recibidos en pago.  
(3) Los activos totales depurados corresponden a los activos totales contables menos: las cuentas de ajuste y control del pasivo, operaciones a futuro del pasivo y la partida "Documentos a cargo de otros bancos" (canje).  
(4) Variación respecto a igual mes del año anterior.  
(5) Corresponde a la variación entre el monto acumulado el mes de referencia y el monto acumulado a igual fecha del año anterior.  
(6) Por cambios contables realizados en junio de 2001, no existen saldos comparables, razón por lo que no se muestra variación.

**INDICADORES DE LAS INSTITUCIONES FINANCIERAS. MARZO 2002**  
(en porcentajes)

	HSBC Bank USA	JP Morgan Chase Bank	Scotiabank Sud Americano	The Bank of Tokyo	Financiera Conosur
<b>I. SOLVENCIA Y CALIDAD DE ACTIVOS</b>					
Patrimonio efectivo/Activos ponderados	33,01	51,88	11,54	118,63	14,32
Capital básico/Activos totales	10,27	14,79	6,01	35,32	11,78
Indicador de Riesgo (1)	1,83	0,00	2,38	0,58	8,78
Provisiones de Colocaciones/Colocaciones totales	2,14	0,75	2,68	1,36	13,96
Activos productivos/Activos totales depurados (2) (3)	63,63	60,69	87,93	78,41	87,08
Colocaciones vencidas/Colocaciones totales	0,08	0,00	2,33	0,00	1,52
<b>II. VARIACION DE LA ACTIVIDAD (%) (4)</b>					
<b>A) Activos</b>					
Fondos Disponibles (netos de canje)	32,9	(9,8)	142,1	67,9	12,5
Colocaciones totales	32,9	(81,3)	12,9	0,7	(30,7)
Colocaciones comerciales	10,4	(100,0)	20,2	0,5	(51,9)
Colocaciones de consumo	(19,0)	-	9,6	(60,8)	(29,8)
Colocaciones de comercio exterior	70,4	-	12,1	(14,8)	-
Colocaciones hipotecarias para la vivienda	-	-	7,8	-	-
Colocaciones interbancarias	-	(80,4)	54,5	65,3	(41,4)
Colocaciones vencidas	(2,3)	-	(28,2)	-	(9,5)
Contratos de leasing	(35,3)	-	(52,3)	-	-
Otras (incluidos sobregiros)	(53,4)	-	(7,8)	(91,5)	-
Operaciones con pacto	-	-	-	-	-
Inversiones totales	85,1	4,5	16,5	14,8	(58,4)
Activo fijo físico	(86,1)	(10,9)	(6,2)	(39,5)	(12,2)
Inversiones en sociedades y sucursales en el exterior	6,5	0,5	17,6	0,2	(66,0)
Otros activos	5.508,2	(10,7)	(10,5)	23,8	(23,6)
<b>Total</b>	<b>105,9</b>	<b>(9,1)</b>	<b>14,7</b>	<b>16,9</b>	<b>(33,8)</b>
<b>B) Pasivos</b>					
Depósitos a la vista (netos de canje)	356,8	(812,5)	16,0	15,2	(46,5)
Depósitos a plazo	28,5	34,6	13,0	165,3	(39,8)
Obligaciones por intermediación	519,7	(85,5)	(37,0)	(97,5)	-
Letras de crédito	-	-	2,4	-	-
Obligaciones con el Banco Central de Chile	-	-	(82,9)	-	-
Obligaciones con otras instituciones financieras del país	-	-	1.122,2	-	-
Obligaciones con el exterior	(29,6)	(30,6)	456,4	(67,1)	-
Obligaciones contingentes	230,9	-	(7,9)	(34,2)	-
Otras obligaciones con costo	(16,3)	-	(31,8)	-	-
Bonos subordinados	-	-	7,6	-	0,2
Otros pasivos	981,1	(39,6)	(22,0)	66,4	22,4
Provisiones por activos riesgosos	(18,3)	(81,3)	(35,8)	(44,5)	(51,0)
Provisiones voluntarias	-	-	(10,3)	-	-
Capital y reservas	4,9	0,8	7,1	(0,7)	7,3
Utilidad del ejercicio	5,8	(14,8)	23,1	(45,3)	7,9
<b>Total</b>	<b>105,9</b>	<b>(9,1)</b>	<b>14,7</b>	<b>16,9</b>	<b>(33,8)</b>
<b>III. VARIACION DEL ESTADO DE RESULTADOS (%) (5)</b>					
Intereses y reajustes netos	75,8	(254,6)	(15,8)	(32,4)	(10,5)
Comisiones netas	44,1	22,6	9,2	(29,6)	7,8
Diferencias de precio netas	(71,6)	(38,2)	163,6	-	(83,6)
Diferencias de cambio netas	(71,3)	(4,6)	(99,8)	(46,8)	-
Otros ingresos de operación netos (6)	-	-	-	-	-
Recuperación de colocaciones e inv. castigadas (6)	-	-	-	-	-
Corrección monetaria neta	567,4	651,2	136.841,6	502,4	920,2
<b>Resultado operacional bruto</b>	<b>(5,4)</b>	<b>(23,8)</b>	<b>(15,0)</b>	<b>(27,1)</b>	<b>(3,8)</b>
Total gastos de apoyo operacional	3,0	(2,4)	0,9	(30,3)	9,5
Gastos del personal y directorio	(0,2)	(6,1)	(4,6)	(42,9)	13,2
Gastos de administración	7,7	13,2	17,3	(10,3)	7,9
Depreciaciones y otros	9,7	31,4	(4,1)	(22,9)	(4,3)
Provisiones por activos riesgosos	(130,4)	-	(49,9)	573,6	(26,4)
<b>Resultado operacional neto</b>	<b>63,0</b>	<b>(24,0)</b>	<b>(3,4)</b>	<b>(32,2)</b>	<b>141,3</b>
Utilidad por inversión en sociedades	-	-	26,3	-	(37,1)
Otros ingresos y gastos netos	186,1	107,1	142,7	100,0	13,4
Provisiones voluntarias	-	-	(137,5)	-	-
Provisión para impuesto	1.071,5	(94,3)	74,4	(40,5)	28,4
<b>Utilidad del ejercicio</b>	<b>5,8</b>	<b>(14,8)</b>	<b>23,1</b>	<b>(45,3)</b>	<b>7,9</b>
<b>IV. RENTABILIDAD Y EFICIENCIA</b>					
Utilidad del ejercicio/Capital y reservas	16,97	64,20	9,95	5,14	9,91
Utilidad del ejercicio/Activos totales depurados	1,90	11,50	0,61	1,95	1,08
Gastos de apoyo operacional/Activos totales depurados	1,35	1,57	2,69	2,73	11,86
Gastos de apoyo operacional/Resultado operacional bruto	39,20	12,14	72,11	50,53	48,60
Gastos del personal y directorio/Resultado operacional bruto	23,74	9,94	41,78	21,68	26,96
Gastos de administración/Resultado operacional bruto	9,46	1,40	20,97	15,89	17,24
Gastos en provisiones/Resultado operacional bruto	(7,77)	(2,34)	18,03	6,32	48,70
Activos productivos/N° de empleados (UF)	97.058	360.515	58.891	57.638	4.963
Colocaciones/N° de empleados (UF)	43.826	10.862	49.892	21.007	4.511
Inversiones totales/N° de empleados (UF)	53.528	349.653	10.235	36.631	538

- Notas: (1) Corresponde al indicador de riesgo de cartera de créditos publicado en el Diario Oficial el 06.04.2002 referido a la situación existente al 28.02.2002.  
(2) Los activos productivos corresponden a la suma de colocaciones totales, inversiones totales y operaciones con pacto, menos colocaciones vencidas y bienes recibidos en pago.  
(3) Los activos totales depurados corresponden a los activos totales contables menos: las cuentas de ajuste y control del pasivo, operaciones a futuro del pasivo y la partida "Documentos a cargo de otros bancos" (canje).  
(4) Variación respecto a igual mes del año anterior.  
(5) Corresponde a la variación entre el monto acumulado el mes de referencia y el monto acumulado a igual fecha del año anterior.  
(6) Por cambios contables realizados en junio de 2001, no existen saldos comparables, razón por lo que no se muestra variación.

## SOCIEDAD MATRIZ DEL BANCO DE CHILE S.A.

### ESTADO FINANCIERO. MARZO 2002

(saldos a fin de mes en millones de pesos)

<b>ACTIVOS</b>	
<b>ACTIVO CIRCULANTE</b>	<b>4.229</b>
Disponible	68
Depósitos en Banco de Chile	1.758
Utilidades devengadas por inversiones	2.403
<b>OTROS ACTIVOS</b>	<b>324.843</b>
Inversiones en empresas relacionadas	324.795
Otros	48
<b>TOTAL ACTIVOS</b>	<b>329.072</b>
<b>PASIVOS</b>	
<b>PASIVO CIRCULANTE</b>	<b>1.706</b>
Dividendos por pagar	467
Provisión compromiso con SAOS S.A.	1.205
Otros	34
<b>PASIVO LARGO PLAZO</b>	<b>-</b>
<b>CAPITAL PAGADO Y RESERVAS</b>	<b>325.092</b>
<b>UTILIDAD (PERDIDA) DEL EJERCICIO</b>	<b>2.274</b>
<b>TOTAL PASIVOS</b>	<b>329.072</b>

### ESTADO DE RESULTADO. MARZO 2002

(saldos a fin de mes en millones de pesos)

<b>INGRESOS OPERACIONALES</b>	
Utilidades devengadas inversión empresas relacionadas	2.403
Dividendos acciones "A" por transferir a SAOS S.A.	(106)
<b>MARGEN OPERACIONAL</b>	<b>2.297</b>
Ingresos financieros	11
Otros ingresos	1
Otros gastos	(35)
Impuesto a la renta	0
<b>UTILIDAD (PERDIDA) DEL PERIODO</b>	<b>2.274</b>

Nota:

La Sociedad Matriz del Banco de Chile, a través de su filial Sociedad Administradora de la Obligación Subordinada SAOS S.A., al 31.03.2002 mantiene una obligación subordinada con el Banco Central de Chile de \$ 887.212 millones.

**ANTECEDENTES GENERALES SOCIEDAD MATRIZ  
DEL BANCO DE CHILE S.A.  
MARZO 2002**

**NOMINA PRINCIPALES ACCIONISTAS**

<b>Accionistas</b>	<b>Número de acciones pagadas</b>	<b>Porcentaje de participación</b>
LQ Inv. Financieras S.A.	6.460.358.967	51,35
Banchile Corredores de Bolsa S.A.	263.117.296	2,09
Inv. Aculeo S.A.	145.359.044	1,16
Bolsa de Comercio de Santiago Bolsa de Valores	62.531.972	0,50
Tanner Corredores de Bolsa S.A.	55.055.810	0,44
Alfa Corredores de Bolsa S.A.	54.603.998	0,43
Larraín Vial S.A. Corredora de Bolsa	53.956.534	0,43
Ebel Vial, Francisco	31.294.487	0,25
Gardeweg y García S.A. Corredores de Bolsa	27.761.116	0,22
The Chile Emerging Market Index Common	26.442.939	0,21
AFP Provida S.A.	25.732.901	0,20
Security Valores S.A. Corredores de Bolsa	25.497.396	0,20
Bice Corredores de Bolsa	25.101.996	0,20
Ureta y Bianchi y Cía. Corredores de Bolsa	21.375.448	0,17
Inv. y Asesorías Fabiola Ltda.	15.943.360	0,13
<b>Subtotal</b>	<b>7.294.133.264</b>	<b>57,97</b>
<b>Otros accionistas menores</b>	<b>5.287.919.163</b>	<b>42,03</b>
<b>Total</b>	<b>12.582.052.427</b>	<b>100,00</b>

**NOMINA DEL DIRECTORIO**

Presidente:	Segismundo Schulin-Zeuthen Serrano
Directores:	Andrónico Luksic Craig Guillermo Luksic Craig Jorge Awad Mehech Rodrigo Manubens Molledo Gonzalo Menéndez Duque Máximo Pacheco Matte Máximo Silva Bafalluy Manuel Sobral Fraile
Gerente General:	Arturo Tagle Quiroz



**COLOCACIONES EFECTIVAS: COMPOSICION INSTITUCIONAL**  
**MARZO 2002**  
(saldos a fin de mes en millones de pesos)

	BANCOS ESTABLECIDOS EN CHILE				BANCO DEL ESTADO			
	Colocaciones Efectivas			Total Coloc. Efectivas	Colocaciones Efectivas			Total Coloc. Efectivas
	Moneda Chilena		M E		Moneda Chilena		M E	
	No Reajutable	Reajutable		No Reajutable	Reajutable			
<b>I. SISTEMA NO FINANCIERO</b>	<b>5.687.116</b>	<b>7.286.869</b>	<b>2.777.474</b>	<b>15.751.459</b>	<b>449.003</b>	<b>1.175.904</b>	<b>165.118</b>	<b>1.790.024</b>
<b>A. Sector Público</b>	<b>11.753</b>	<b>37.623</b>	<b>133.332</b>	<b>182.708</b>	<b>169</b>	<b>1.252</b>	<b>1.232</b>	<b>2.653</b>
Fisco, reparticiones gubernativas y organizaciones descentralizadas	7.037	15.036	15.786	37.859	0	-	1.232	1.232
Sistema previsional	154	115	500	769	0	271	-	271
Empresas públicas	3.903	22.472	71.645	98.020	141	747	-	888
Gran minería del Cobre y Andina	262	0	45.299	45.561	-	-	-	-
Municipalidades	397	-	102	499	28	234	-	262
<b>B. Sector Privado</b>	<b>5.675.362</b>	<b>7.249.246</b>	<b>2.644.142</b>	<b>15.568.751</b>	<b>448.833</b>	<b>1.174.652</b>	<b>163.886</b>	<b>1.787.371</b>
Personas naturales y/o jurídicas sin fines de lucro	2.592.213	2.009.746	137.229	4.739.188	298.940	236.093	256	535.289
Personas jurídicas con fines de lucro	3.056.378	5.202.308	2.506.882	10.765.568	135.010	924.852	163.630	1.223.492
Sistema previsional	26.771	37.192	31	63.994	14.883	13.706	-	28.590
<b>II. SISTEMA FINANCIERO</b>	<b>349.735</b>	<b>137.885</b>	<b>79.035</b>	<b>566.655</b>	<b>178.620</b>	<b>84.322</b>	<b>25</b>	<b>262.968</b>
<b>A. Sector Público</b>	<b>8.021</b>	<b>5.153</b>	<b>0</b>	<b>13.174</b>	<b>1</b>	<b>-</b>	<b>-</b>	<b>1</b>
Banco Central	11	92	0	103	-	-	-	-
Banco del Estado	8.011	5.061	-	13.071	1	-	-	1
<b>B. Sector Privado</b>	<b>341.714</b>	<b>132.732</b>	<b>79.034</b>	<b>553.480</b>	<b>178.620</b>	<b>84.322</b>	<b>25</b>	<b>262.967</b>
Bancos comerciales	295.616	24.680	67.179	387.475	145.556	24.424	25	170.006
Sociedades financieras	9.792	554	17	10.363	6.000	-	-	6.000
Otros intermediarios financieros	36.306	107.498	11.838	155.641	27.063	59.898	-	86.961
<b>III. SECTOR EXTERNO</b>	<b>16.368</b>	<b>44.885</b>	<b>490.680</b>	<b>551.933</b>	<b>-</b>	<b>-</b>	<b>101.075</b>	<b>101.075</b>
Gobiernos y agencias gubernamentales	2.380	87	3.888	6.355	-	-	-	-
Bancos de exterior	5.827	440	406.931	413.198	-	-	101.075	101.075
Otros	8.161	44.358	79.861	132.381	-	-	-	-
<b>TOTAL</b>	<b>6.053.219</b>	<b>7.469.639</b>	<b>3.347.189</b>	<b>16.870.046</b>	<b>627.623</b>	<b>1.260.226</b>	<b>266.218</b>	<b>2.154.067</b>

Notas:

En la pág. 33 se indican las entidades consideradas Sucursales de Bancos Extranjeros para fines estadísticos.

Colocaciones efectivas: incluye las colocaciones vencidas no hipotecarias.

La moneda extranjera se ha convertido según tipo de cambio de representación contable: \$ 664,44 por US\$ 1.

SUCURSALES BANCOS EXTRANJEROS				SOCIEDADES FINANCIERAS				SISTEMA FINANCIERO			
Colocaciones Efectivas		Total Coloc. Efectivas		Colocaciones Efectivas		Total Coloc. Efectivas		Colocaciones Efectivas		Total Coloc. Efectivas	
Moneda Chilena				M E	Moneda Chilena			M E	Moneda Chilena		
No Reajutable	Reajutable			No Reajutable	Reajutable			No Reajutable	Reajutable		
724.934	336.754	176.645	1.238.333	166.109	5.631	-	171.740	7.027.161	8.805.158	3.119.237	18.951.557
18	2.581	4.461	7.061	-	-	-	-	11.941	41.456	139.025	192.422
-	2.581	229	2.810	-	-	-	-	7.037	17.617	17.247	41.901
-	-	-	-	-	-	-	-	154	385	500	1.040
18	-	4.232	4.251	-	-	-	-	4.062	23.219	75.877	103.159
-	-	-	-	-	-	-	-	262	0	45.299	45.561
-	-	-	-	-	-	-	-	425	234	102	761
<b>724.916</b>	<b>334.173</b>	<b>172.184</b>	<b>1.231.273</b>	<b>166.109</b>	<b>5.631</b>	<b>-</b>	<b>171.740</b>	<b>7.015.221</b>	<b>8.763.702</b>	<b>2.980.212</b>	<b>18.759.135</b>
402.411	48.650	3.413	454.474	166.109	5.631	-	171.740	3.459.673	2.300.120	140.898	5.900.692
321.785	283.888	168.771	774.444	-	-	-	-	3.513.174	6.411.048	2.839.283	12.763.505
719	1.635	-	2.355	-	-	-	-	42.373	52.534	31	94.938
<b>55.711</b>	<b>30.882</b>	<b>9.041</b>	<b>95.634</b>	<b>1.501</b>	<b>-</b>	<b>-</b>	<b>1.501</b>	<b>585.567</b>	<b>253.089</b>	<b>88.100</b>	<b>926.757</b>
<b>6.057</b>	<b>-</b>	<b>-</b>	<b>6.057</b>	<b>-</b>	<b>-</b>	<b>-</b>	<b>-</b>	<b>14.079</b>	<b>5.153</b>	<b>0</b>	<b>19.232</b>
-	-	-	-	-	-	-	-	11	92	0	103
6.057	-	-	6.057	-	-	-	-	14.068	5.061	-	19.129
<b>49.654</b>	<b>30.882</b>	<b>9.041</b>	<b>89.577</b>	<b>1.501</b>	<b>-</b>	<b>-</b>	<b>1.501</b>	<b>571.488</b>	<b>247.936</b>	<b>88.100</b>	<b>907.524</b>
19.497	7.566	374	27.437	1.501	-	-	1.501	462.170	56.670	67.578	586.418
21.028	-	8.404	29.432	-	-	-	-	36.820	554	8.421	45.795
9.129	23.316	263	32.708	-	-	-	-	72.498	190.712	12.101	275.311
<b>0</b>	<b>-</b>	<b>13.065</b>	<b>13.065</b>	<b>-</b>	<b>-</b>	<b>-</b>	<b>-</b>	<b>16.368</b>	<b>44.885</b>	<b>604.820</b>	<b>666.073</b>
-	-	-	-	-	-	-	-	2.380	87	3.888	6.355
-	-	10.214	10.214	-	-	-	-	5.827	440	518.220	524.486
0	-	2.852	2.852	-	-	-	-	8.161	44.358	82.713	135.232
<b>780.645</b>	<b>367.636</b>	<b>198.751</b>	<b>1.347.033</b>	<b>167.610</b>	<b>5.631</b>	<b>-</b>	<b>173.241</b>	<b>7.629.097</b>	<b>9.103.132</b>	<b>3.812.158</b>	<b>20.544.386</b>

**DEPOSITOS Y CAPTACIONES: COMPOSICION INSTITUCIONAL  
BANCOS ESTABLECIDOS EN CHILE. MARZO 2002  
(saldos a fin de mes en millones de pesos)**

	DEPOSITOS Y CAPTACIONES					Cuentas de Ahorro	TOTAL DEPOSITOS Y CAPTACIONES
	A la vista		A plazo				
	M	CH	M	CH			
	M E		M E				
		No Reajutable	Reajutable				
<b>I. SISTEMA NO FINANCIERO</b>	<b>4.324.066</b>	<b>440.049</b>	<b>6.346.860</b>	<b>5.046.037</b>	<b>1.923.174</b>	<b>533.558</b>	<b>18.613.744</b>
<b>A. Sector Público</b>	<b>212.706</b>	<b>2.804</b>	<b>87.093</b>	<b>236.010</b>	<b>35.637</b>	<b>351</b>	<b>574.601</b>
Fisco, reparticiones gubernativas y organizaciones descentralizadas	74.060	2.320	43.381	157.975	27.701	189	305.627
Sistema previsional	50.822	202	15.470	70.821	192	51	137.557
Empresas públicas	20.957	207	16.999	6.971	7.535	72	52.740
Gran minería del Cobre y Andina	1.092	71	864	135	29	0	2.190
Municipalidades	65.771	4	10.373	104	180	38	76.470
<b>B. Sector Privado</b>	<b>4.111.365</b>	<b>437.245</b>	<b>6.259.773</b>	<b>4.810.033</b>	<b>1.887.538</b>	<b>533.207</b>	<b>18.039.161</b>
Personas naturales y/o jurídicas sin fines de lucro	1.808.053	116.738	2.746.319	790.631	885.673	474.156	6.821.569
Personas jurídicas con fines de lucro	2.197.196	320.413	2.763.548	1.532.075	998.623	58.917	7.870.772
Sistema previsional	106.125	95	749.918	2.487.334	3.246	135	3.346.853
<b>II. SISTEMA FINANCIERO</b>	<b>708.148</b>	<b>9.326</b>	<b>1.024.765</b>	<b>556.824</b>	<b>118.107</b>	<b>11</b>	<b>2.417.180</b>
<b>A. Sector Público</b>	<b>8.386</b>	<b>0</b>	<b>29.602</b>	<b>14.356</b>	<b>9</b>	<b>0</b>	<b>52.354</b>
Banco Central	145	0	5	86	9	0	245
Banco del Estado	8.241	0	29.596	14.270	0	0	52.107
<b>B. Sector Privado</b>	<b>699.762</b>	<b>9.326</b>	<b>995.163</b>	<b>542.466</b>	<b>118.097</b>	<b>11</b>	<b>2.364.825</b>
Bancos comerciales	412.875	213	26.240	28.765	427	4	468.524
Sociedades financieras	38.150	126	215.931	111.950	25.450	1	391.608
Otros intermediarios financieros	248.738	8.987	752.993	401.751	92.221	6	1.504.696
<b>III. SECTOR EXTERNO</b>	<b>2.736</b>	<b>2.759</b>	<b>11.700</b>	<b>16.399</b>	<b>8.805</b>	<b>170</b>	<b>42.570</b>
Gobiernos y agencias gubernamentales	631	1.156	234	845	187	3	3.056
Bancos de exterior	72	1.013	6.257	13.642	2.182	2	23.168
Otros	2.032	591	5.209	1.911	6.436	165	16.344
<b>TOTAL</b>	<b>5.034.950</b>	<b>452.134</b>	<b>7.383.324</b>	<b>5.619.258</b>	<b>2.050.086</b>	<b>533.739</b>	<b>21.073.489</b>

Notas:

Depósitos y captaciones a la vista: Corresponde a las partidas "Acreedores en Cuentas Corrientes", "Otros saldos acreedores a la vista" y "Cuentas de depósito a la vista".

Depósitos y captaciones a plazo: Corresponde a las partidas "Depósitos y captaciones a plazo de 30 a 89 días, de 90 días a 1 año y a más de 1 año plazo" y "Otros saldos acreedores a plazo".

Cuentas de ahorro: Corresponde a la partida "Depósitos de ahorro a plazo".

La moneda extranjera se ha convertido al tipo de cambio de representación contable: \$ 664,44 por US\$ 1.

**DEPOSITOS Y CAPTACIONES: COMPOSICION INSTITUCIONAL**  
**BANCO DEL ESTADO DE CHILE. MARZO 2002**  
(saldos a fin de mes en millones de pesos)

	DEPOSITOS Y CAPTACIONES					Cuentas de Ahorro	TOTAL DEPOSITOS Y CAPTACIONES	
	A la vista		A plazo					
	M	CH	M	CH	M			E
			No Reajutable	Reajutable				
<b>I. SISTEMA NO FINANCIERO</b>	<b>882.253</b>	<b>29.182</b>	<b>423.321</b>	<b>20.230</b>	<b>45.263</b>	<b>1.759.142</b>	<b>3.159.391</b>	
<b>A. Sector Público</b>	<b>574.149</b>	<b>0</b>	<b>20.716</b>	<b>5.212</b>	<b>8.210</b>	<b>2</b>	<b>608.289</b>	
Fisco, reparticiones gubernativas y organizaciones descentralizadas	472.749	0	20.023	4.721	8.208	0	505.701	
Sistema previsional	34.983	0	8	105	0	0	35.096	
Empresas públicas	9.434	0	207	106	2	0	9.748	
Gran minería del Cobre y Andina	14	0	1	13	0	0	28	
Municipalidades	56.969	0	478	267	0	0	57.714	
<b>B. Sector Privado</b>	<b>308.105</b>	<b>29.182</b>	<b>402.605</b>	<b>15.018</b>	<b>37.053</b>	<b>1.759.142</b>	<b>2.551.106</b>	
Personas naturales y/o jurídicas sin fines de lucro	243.240	24.493	329.158	12.054	30.652	1.727.823	2.367.420	
Personas jurídicas con fines de lucro	63.442	4.690	58.708	2.964	6.401	31.323	167.527	
Sistema previsional	1.423	0	14.740	0	0	0	16.163	
<b>II. SISTEMA FINANCIERO</b>	<b>109.473</b>	<b>0</b>	<b>8.198</b>	<b>20</b>	<b>6</b>	<b>0</b>	<b>117.697</b>	
<b>A. Sector Público</b>	<b>2.494</b>	<b>0</b>	<b>1</b>	<b>1</b>	<b>0</b>	<b>0</b>	<b>2.496</b>	
Banco Central	47	0	0	1	0	0	48	
Banco del Estado	2.447	0	1	0	0	0	2.448	
<b>B. Sector Privado</b>	<b>106.979</b>	<b>0</b>	<b>8.197</b>	<b>19</b>	<b>6</b>	<b>0</b>	<b>115.201</b>	
Bancos comerciales	99.653	0	0	0	0	0	99.653	
Sociedades financieras	6.225	0	0	0	0	0	6.225	
Otros intermediarios financieros	1.102	0	8.197	19	6	0	9.324	
<b>III. SECTOR EXTERNO</b>	<b>0</b>	<b>0</b>	<b>0</b>	<b>0</b>	<b>0</b>	<b>0</b>	<b>0</b>	
Gobiernos y agencias gubernamentales	0	0	0	0	0	0	0	
Bancos de exterior	0	0	0	0	0	0	0	
Otros	0	0	0	0	0	0	0	
<b>TOTAL</b>	<b>991.726</b>	<b>29.182</b>	<b>431.519</b>	<b>20.250</b>	<b>45.269</b>	<b>1.759.142</b>	<b>3.277.088</b>	

Notas:

Depósitos y captaciones a la vista: Corresponde a las partidas "Acreedores en Cuentas Corrientes", "Otros saldos acreedores a la vista" y "Cuentas de depósito a la vista".

Depósitos y captaciones a plazo: Corresponde a las partidas "Depósitos y captaciones a plazo de 30 a 89 días, de 90 días a 1 año y a más de 1 año plazo" y "Otros saldos acreedores a plazo".

Cuentas de ahorro: Corresponde a la partida "Depósitos de ahorro a plazo".

La moneda extranjera se ha convertido al tipo de cambio de representación contable: \$ 664,44 por US\$ 1.

**DEPOSITOS Y CAPTACIONES: COMPOSICION INSTITUCIONAL  
SUCURSALES DE BANCOS EXTRANJEROS. MARZO 2002  
(saldos a fin de mes en millones de pesos)**

	DEPOSITOS Y CAPTACIONES					Cuentas de Ahorro	TOTAL DEPOSITOS Y CAPTACIONES
	A la vista		A plazo		M E		
	M	CH	M	CH			
	No Reajutable		Reajutable				
<b>I. SISTEMA NO FINANCIERO</b>	<b>279.672</b>	<b>96.330</b>	<b>505.976</b>	<b>379.533</b>	<b>190.266</b>	<b>166</b>	<b>1.451.944</b>
<b>A. Sector Público</b>	<b>7.759</b>	<b>361</b>	<b>324</b>	<b>0</b>	<b>1.692</b>	<b>0</b>	<b>10.137</b>
Fisco, reparticiones gubernativas y organizaciones descentralizadas	7.324	10	3	0	2	0	7.339
Sistema previsional	8	1	227	0	0	0	236
Empresas públicas	162	203	93	0	1.690	0	2.148
Gran minería del Cobre y Andina	208	121	0	0	0	0	329
Municipalidades	58	26	0	0	0	0	84
<b>B. Sector Privado</b>	<b>271.913</b>	<b>95.969</b>	<b>505.653</b>	<b>379.533</b>	<b>188.574</b>	<b>166</b>	<b>1.441.808</b>
Personas naturales y/o jurídicas sin fines de lucro	122.251	21.560	211.983	45.503	50.633	125	452.054
Personas jurídicas con fines de lucro	147.876	74.410	149.683	181.365	137.915	41	691.290
Sistema previsional	1.787	0	143.987	152.666	27	0	298.467
<b>II. SISTEMA FINANCIERO</b>	<b>293.141</b>	<b>891</b>	<b>471.069</b>	<b>125.943</b>	<b>5.989</b>	<b>0</b>	<b>897.033</b>
<b>A. Sector Público</b>	<b>734</b>	<b>0</b>	<b>32</b>	<b>2</b>	<b>0</b>	<b>0</b>	<b>768</b>
Banco Central	0	0	0	0	0	0	0
Banco del Estado	734	0	31	2	0	0	767
<b>B. Sector Privado</b>	<b>292.407</b>	<b>891</b>	<b>471.038</b>	<b>125.941</b>	<b>5.989</b>	<b>0</b>	<b>896.266</b>
Bancos comerciales	154.336	3	5.048	1.018	0	0	160.405
Sociedades financieras	9.695	27	31.273	36.965	0	0	77.960
Otros intermediarios financieros	128.377	861	434.718	87.958	5.989	0	657.902
<b>III. SECTOR EXTERNO</b>	<b>4.504</b>	<b>610</b>	<b>0</b>	<b>10.959</b>	<b>14.629</b>	<b>0</b>	<b>30.702</b>
Gobiernos y agencias gubernamentales	104	96	0	0	0	0	200
Bancos de exterior	321	19	0	0	2.374	0	2.714
Otros	4.079	494	0	10.959	12.256	0	27.787
<b>TOTAL</b>	<b>577.317</b>	<b>97.831</b>	<b>977.045</b>	<b>516.435</b>	<b>210.884</b>	<b>166</b>	<b>2.379.678</b>

Notas:

Depósitos y captaciones a la vista: Corresponde a las partidas "Acreedores en Cuentas Corrientes", "Otros saldos acreedores a la vista" y "Cuentas de depósito a la vista".

Depósitos y captaciones a plazo: Corresponde a las partidas "Depósitos y captaciones a plazo de 30 a 89 días, de 90 días a 1 año y a más de 1 año plazo" y "Otros saldos acreedores a plazo".

Cuentas de ahorro: Corresponde a la partida "Depósitos de ahorro a plazo".

La moneda extranjera se ha convertido al tipo de cambio de representación contable: \$ 664,44 por US\$ 1.

En la pág. 33 se indican las entidades consideradas Sucursales de Bancos Extranjeros para fines estadísticos.

**DEPOSITOS Y CAPTACIONES: COMPOSICION INSTITUCIONAL  
SOCIEDADES FINANCIERAS. MARZO 2002  
(saldos a fin de mes en millones de pesos)**

	DEPOSITOS Y CAPTACIONES					Cuentas de Ahorro	TOTAL DEPOSITOS Y CAPTACIONES
	A la vista		A plazo		M E		
	M	CH	M	CH			
			No Reajustable	Reajustable			
<b>I. SISTEMA NO FINANCIERO</b>	<b>2.909</b>	<b>—</b>	<b>74.459</b>	<b>11.879</b>	<b>—</b>	<b>293</b>	<b>89.540</b>
<b>A. Sector Público</b>	<b>950</b>	<b>—</b>	<b>14</b>	<b>0</b>	<b>—</b>	<b>0</b>	<b>964</b>
Fisco, reparticiones gubernativas y organizaciones descentralizadas	950	—	1	0	—	0	951
Sistema previsional	0	—	0	0	—	0	0
Empresas públicas	0	—	0	0	—	0	0
Gran minería del Cobre y Andina	0	—	0	0	—	0	0
Municipalidades	0	—	13	0	—	0	13
<b>B. Sector Privado</b>	<b>1.960</b>	<b>—</b>	<b>74.444</b>	<b>11.879</b>	<b>—</b>	<b>293</b>	<b>88.576</b>
Personas naturales y/o jurídicas sin fines de lucro	1.125	—	52.579	2.939	—	293	56.937
Personas jurídicas con fines de lucro	834	—	21.865	8.939	—	0	31.639
Sistema previsional	0	—	0	0	—	0	0
<b>II. SISTEMA FINANCIERO</b>	<b>5.879</b>	<b>—</b>	<b>39.390</b>	<b>22.790</b>	<b>—</b>	<b>0</b>	<b>68.059</b>
<b>A. Sector Público</b>	<b>2</b>	<b>—</b>	<b>0</b>	<b>0</b>	<b>—</b>	<b>0</b>	<b>2</b>
Banco Central	0	—	0	0	—	0	0
Banco del Estado	2	—	0	0	—	0	2
<b>B. Sector Privado</b>	<b>5.878</b>	<b>—</b>	<b>39.390</b>	<b>22.790</b>	<b>—</b>	<b>0</b>	<b>68.058</b>
Bancos comerciales	11	—	3.170	0	—	0	3.181
Sociedades financieras	0	—	0	0	—	0	0
Otros intermediarios financieros	5.867	—	36.220	22.790	—	0	64.877
<b>III. SECTOR EXTERNO</b>	<b>0</b>	<b>—</b>	<b>0</b>	<b>0</b>	<b>—</b>	<b>0</b>	<b>0</b>
Gobiernos y agencias gubernamentales	0	—	0	0	—	0	0
Bancos de exterior	0	—	0	0	—	0	0
Otros	0	—	0	0	—	0	0
<b>TOTAL</b>	<b>8.789</b>	<b>—</b>	<b>113.849</b>	<b>34.669</b>	<b>—</b>	<b>293</b>	<b>157.599</b>

Notas:

Depósitos y captaciones a la vista: Corresponde a las partidas "Acreedores en Cuentas Corrientes", "Otros saldos acreedores a la vista" y "Cuentas de depósito a la vista".

Depósitos y captaciones a plazo: Corresponde a las partidas "Depósitos y captaciones a plazo de 30 a 89 días, de 90 días a 1 año y a más de 1 año plazo" y "Otros saldos acreedores a plazo".

Cuentas de ahorro: Corresponde a la partida "Depósitos de ahorro a plazo".

La moneda extranjera se ha convertido al tipo de cambio de representación contable: \$ 664,44 por US\$ 1.

**DEPOSITOS Y CAPTACIONES: COMPOSICION INSTITUCIONAL  
SISTEMA FINANCIERO. MARZO 2002  
(saldos a fin de mes en millones de pesos)**

	DEPOSITOS Y CAPTACIONES					Cuentas de Ahorro	TOTAL DEPOSITOS Y CAPTACIONES
	A la vista		A plazo				
	M	CH	M	CH			
	M E		M E				
		No Reajutable	Reajutable				
<b>I. SISTEMA NO FINANCIERO</b>	<b>5.488.900</b>	<b>565.561</b>	<b>7.350.616</b>	<b>5.457.680</b>	<b>2.158.702</b>	<b>2.293.158</b>	<b>23.314.618</b>
<b>A. Sector Público</b>	<b>795.564</b>	<b>3.165</b>	<b>108.147</b>	<b>241.222</b>	<b>45.540</b>	<b>353</b>	<b>1.193.991</b>
Fisco, reparticiones gubernativas y organizaciones descentralizadas	555.082	2.331	63.408	162.696	35.911	189	819.617
Sistema previsional	85.813	203	15.705	70.926	192	51	172.890
Empresas públicas	30.554	410	17.299	7.076	9.226	72	64.636
Gran minería del Cobre y Andina	1.313	192	865	148	29	0	2.547
Municipalidades	122.798	30	10.863	371	180	38	134.280
<b>B. Sector Privado</b>	<b>4.693.342</b>	<b>562.397</b>	<b>7.242.476</b>	<b>5.216.463</b>	<b>2.113.165</b>	<b>2.292.808</b>	<b>22.120.651</b>
Personas naturales y/o jurídicas sin fines de lucro	2.174.669	162.790	3.340.040	851.127	966.958	2.202.396	9.697.980
Personas jurídicas con fines de lucro	2.409.347	399.513	2.993.805	1.725.344	1.142.939	90.281	8.761.228
Sistema previsional	109.335	95	908.645	2.640.000	3.273	135	3.661.483
<b>II. SISTEMA FINANCIERO</b>	<b>1.116.641</b>	<b>10.216</b>	<b>1.543.422</b>	<b>705.578</b>	<b>124.101</b>	<b>11</b>	<b>3.499.969</b>
<b>A. Sector Público</b>	<b>11.616</b>	<b>0</b>	<b>29.635</b>	<b>14.360</b>	<b>9</b>	<b>0</b>	<b>55.620</b>
Banco Central	192	0	5	86	9	0	293
Banco del Estado	11.423	0	29.628	14.273	0	0	55.323
<b>B. Sector Privado</b>	<b>1.105.026</b>	<b>10.216</b>	<b>1.513.788</b>	<b>691.216</b>	<b>124.092</b>	<b>11</b>	<b>3.444.349</b>
Bancos comerciales	666.875	215	34.458	29.783	427	4	731.763
Sociedades financieras	54.069	153	247.204	148.915	25.450	1	475.792
Otros intermediarios financieros	384.084	9.848	1.232.128	512.518	98.216	6	2.236.799
<b>III. SECTOR EXTERNO</b>	<b>7.240</b>	<b>3.369</b>	<b>11.701</b>	<b>27.358</b>	<b>23.434</b>	<b>170</b>	<b>73.272</b>
Gobiernos y agencias gubernamentales	735	1.252	234	845	187	3	3.256
Bancos de exterior	394	1.032	6.257	13.642	4.555	2	25.882
Otros	6.111	1.085	5.209	12.869	18.692	165	44.131
<b>TOTAL</b>	<b>6.612.781</b>	<b>579.147</b>	<b>8.905.736</b>	<b>6.190.612</b>	<b>2.306.238</b>	<b>2.293.339</b>	<b>26.887.854</b>

Notas:

Depósitos y captaciones a la vista: Corresponde a las partidas "Acreedores en Cuentas Corrientes", "Otros saldos acreedores a la vista" y "Cuentas de depósito a la vista".

Depósitos y captaciones a plazo: Corresponde a las partidas "Depósitos y captaciones a plazo de 30 a 89 días, de 90 días a 1 año y a más de 1 año plazo" y "Otros saldos acreedores a plazo".

Cuentas de ahorro: Corresponde a la partida "Depósitos de ahorro a plazo".

La moneda extranjera se ha convertido al tipo de cambio de representación contable: \$ 664,44 por US\$ 1.

**COMPOSICION DE LAS INVERSIONES FINANCIERAS  
BANCOS ESTABLECIDOS EN CHILE. MARZO 2002  
(saldos a fin de mes en millones de pesos)**

	NO INTERMEDIADAS				INTERMEDIADAS				Total Inversiones Financieras
	Moneda Chilena		M E	Total	Moneda Chilena		M E	Total	
	No Reajustable	Reajustable			No Reajustable	Reajustable			
<b>I. SISTEMA NO FINANCIERO</b>	<b>4.156</b>	<b>334.882</b>	<b>283.506</b>	<b>622.544</b>	<b>-</b>	<b>38.182</b>	<b>-</b>	<b>38.182</b>	<b>660.726</b>
<b>A. Sector Público</b>	-	246.428	118.864	365.292	-	38.182	-	38.182	403.474
Doctos. emit. por sector públ. con merc. secund.	-	246.428	118.505	364.933	-	38.182	-	38.182	403.115
Pagarés reajustables de Tesorería (PRT)	-	529	-	529	-	-	-	-	529
Bonos de Reconocimiento	-	148.872	-	148.872	-	17.059	-	17.059	165.931
Otros	-	97.027	118.505	215.532	-	21.123	-	21.123	236.655
Doctos. emit. por sector públ. sin merc. secund.	-	-	359	359	-	-	-	-	359
Pagarés de Tesorería D.F.L. N° 15	-	-	-	-	-	-	-	-	-
Títulos deuda ext. emit. por el Fisco	-	-	72	72	-	-	-	-	72
Títulos deuda ext. emit. entid. del sect. públ.	-	-	287	287	-	-	-	-	287
Otros	-	-	-	-	-	-	-	-	-
<b>B. Sector Privado</b>	<b>4.156</b>	<b>88.454</b>	<b>164.642</b>	<b>257.252</b>	<b>-</b>	<b>-</b>	<b>-</b>	<b>-</b>	<b>257.252</b>
Bonos o debentures	-	88.347	164.157	252.504	-	-	-	-	252.504
Oro	-	-	-	-	-	-	-	-	-
Otros	4.156	107	485	4.748	-	-	-	-	4.748
<b>II. SISTEMA FINANCIERO</b>	<b>1.200.417</b>	<b>1.536.913</b>	<b>1.019.173</b>	<b>3.756.503</b>	<b>356.828</b>	<b>132.705</b>	<b>283.264</b>	<b>772.797</b>	<b>4.529.300</b>
<b>A. Sector Público</b>	<b>1.037.040</b>	<b>635.512</b>	<b>1.017.544</b>	<b>2.690.096</b>	<b>356.828</b>	<b>131.904</b>	<b>283.264</b>	<b>771.996</b>	<b>3.462.092</b>
Doctos. emit. por B.C con merc. secund.	1.037.040	126.562	1.017.189	2.180.791	356.828	131.904	283.264	771.996	2.952.787
Pagarés descontables (PDBC)	1.037.040	-	-	1.037.040	356.828	-	-	356.828	1.393.868
Pagarés reajustables (PRBC)	-	67.741	-	67.741	-	73.328	2.045	75.373	143.114
Pagarés dólar preferencial (PDP)	-	-	-	-	-	-	-	-	-
Pag. reaj. B.C. con tasa int. flot. (PTF)	-	1.372	-	1.372	-	1.082	-	1.082	2.454
Pagarés reaj. con pago en cup. (PRC)	-	47.152	-	47.152	-	1.877	-	1.877	49.029
Certif. de depósitos expresados en dólares	-	-	4.062	4.062	-	-	-	-	4.062
Pagarés conversión de deuda externa en US\$	-	-	-	-	-	-	-	-	-
Pagarés conversión de deuda externa en UF	-	8.436	-	8.436	-	44.230	-	44.230	52.666
Pagarés reajustables en dólares (PRD)	-	-	1.012.015	1.012.015	-	8.245	280.189	288.434	1.300.449
Otros	-	1.861	1.112	2.973	-	3.142	1.030	4.172	7.145
Doctos. emit. por B.C. sin merc. secund.	-	475.316	355	475.671	-	-	-	-	475.671
Pagarés Acuerdo N° 1836	-	475.316	-	475.316	-	-	-	-	475.316
Otros instrum. transfer. sólo entre instit. financ.	-	-	-	-	-	-	-	-	-
Otros instrumentos intransferibles	-	-	355	355	-	-	-	-	355
Títulos de deuda externa emitidos por el B.C.	-	-	-	-	-	-	-	-	-
Doctos. emit. por el Banco del Estado	-	33.634	-	33.634	-	-	-	-	33.634
Letras de crédito	-	33.634	-	33.634	-	-	-	-	33.634
Bonos	-	-	-	-	-	-	-	-	-
Tit. deud. ext. emit. por el B. del Estado	-	-	-	-	-	-	-	-	-
Otras inversiones financieras con merc. secund.	-	-	-	-	-	-	-	-	-
Otras inversiones financieras sin merc. secund.	-	-	-	-	-	-	-	-	-
<b>B. Sector Privado</b>	<b>163.377</b>	<b>901.401</b>	<b>1.629</b>	<b>1.066.407</b>	<b>-</b>	<b>801</b>	<b>-</b>	<b>801</b>	<b>1.067.208</b>
Doctos. emit. por bancos y financieras	127.202	877.688	1.629	1.006.519	-	801	-	801	1.007.320
Letras de crédito de propia emisión	-	437.817	-	437.817	-	-	-	-	437.817
Letras de créditos emitidas por terceros	-	163.680	-	163.680	-	801	-	801	164.481
Bonos emitidos por terceros	-	33.553	1.629	35.182	-	-	-	-	35.182
Pagarés sustitución deuda externa	-	-	-	-	-	-	-	-	-
Títulos deuda externa	-	-	-	-	-	-	-	-	-
Depósitos a plazo	94.114	140.889	-	235.003	-	-	-	-	235.003
Otros instrum. con merc. secundario	33.088	101.749	-	134.837	-	-	-	-	134.837
Otros instrum. sin merc. secundario	-	-	-	-	-	-	-	-	-
Doctos. emit. por otras entid. financieras	36.175	23.713	-	59.888	-	-	-	-	59.888
Cuotas de Fondos Mutuos	36.175	7.710	-	43.885	-	-	-	-	43.885
Documentos emitidos por otras entidades	-	16.003	-	16.003	-	-	-	-	16.003
<b>III. SECTOR EXTERNO</b>	<b>-</b>	<b>-</b>	<b>565.714</b>	<b>565.714</b>	<b>-</b>	<b>-</b>	<b>-</b>	<b>-</b>	<b>565.714</b>
Gobierno y organismos gubernamentales	-	-	91.256	91.256	-	-	-	-	91.256
Bancos del exterior y otros agentes econ.	-	-	474.458	474.458	-	-	-	-	474.458
<b>TOTAL INVERSIONES FINANCIERAS</b>	<b>1.204.573</b>	<b>1.871.795</b>	<b>1.868.393</b>	<b>4.944.761</b>	<b>356.828</b>	<b>170.887</b>	<b>283.264</b>	<b>810.979</b>	<b>5.755.740</b>

Notas:

- 1) La moneda chilena reajutable incluye inversiones reajutables según UF, IVP e IPC.
- 2) La moneda extranjera se ha convertido al tipo de cambio de representación contable: \$ 664,44 por US\$ 1 e incluye todas las inversiones cuyo valor contable se expresa en función de la variación del tipo de cambio.
- 3) Esta información no coincide con la cifra del rubro inversiones financieras de los estados de situación, porque estas últimas están expresadas en valor contable. Los antecedentes aquí publicados corresponden al valor par de los instrumentos.



**COMPOSICION DE LAS INVERSIONES FINANCIERAS  
BANCO DEL ESTADO. MARZO 2002  
(saldos a fin de mes en millones de pesos)**

	NO INTERMEDIADAS				INTERMEDIADAS				Total Inversiones Financieras
	Moneda Chilena		M E	Total	Moneda Chilena		M E	Total	
	No Reajustable	Reajustable			No Reajustable	Reajustable			
<b>I. SISTEMA NO FINANCIERO</b>	-	<b>134.736</b>	<b>23.988</b>	<b>158.724</b>	-	<b>45.501</b>	-	<b>45.501</b>	<b>204.225</b>
<b>A. Sector Público</b>	-	118.749	17.344	136.093	-	45.501	-	45.501	181.594
Doctos. emit. por sector públ. con merc. secund.	-	18.733	16.376	35.109	-	45.501	-	45.501	80.610
Pagarés reajustables de Tesorería (PRT)	-	-	-	-	-	-	-	-	-
Bonos de Reconocimiento	-	-	-	-	-	-	-	-	-
Otros	-	18.733	16.376	35.109	-	45.501	-	45.501	80.610
Doctos. emit. por sector públ. sin merc. secund.	-	100.016	968	100.984	-	-	-	-	100.984
Pagarés de Tesorería D.F.L. N° 15	-	-	-	-	-	-	-	-	-
Títulos deuda ext. emit. por el Fisco	-	-	968	968	-	-	-	-	968
Títulos deuda ext. emit. entid. del sect. públ.	-	-	-	-	-	-	-	-	-
Otros	-	100.016	-	100.016	-	-	-	-	100.016
<b>B. Sector Privado</b>	-	15.987	6.644	22.631	-	-	-	-	22.631
Bonos o debentures	-	15.987	6.644	22.631	-	-	-	-	22.631
Oro	-	-	-	-	-	-	-	-	-
Otros	-	-	-	-	-	-	-	-	-
<b>II. SISTEMA FINANCIERO</b>	<b>632.524</b>	<b>542.599</b>	<b>122.755</b>	<b>1.297.878</b>	<b>4.615</b>	<b>54.571</b>	<b>65.499</b>	<b>124.685</b>	<b>1.422.563</b>
<b>A. Sector Público</b>	584.185	371.894	122.755	1.078.834	4.615	54.141	65.499	124.255	1.203.089
Doctos. emit. por B.C con merc. secund.	584.185	241.256	122.755	948.196	4.615	54.141	65.499	124.255	1.072.451
Pagarés descontables (PDBC)	584.185	-	-	584.185	4.615	-	-	4.615	588.800
Pagarés reajustables (PRBC)	-	8.633	-	8.633	-	1.620	-	1.620	10.253
Pagarés dólar preferencial (PDP)	-	-	-	-	-	-	-	-	-
Pag. reaj. B.C. con tasa int. flot. (PTF)	-	-	-	-	-	-	-	-	-
Pagarés reaj. con pago en cup. (PRC)	-	232.623	-	232.623	-	52.521	-	52.521	285.144
Certif. de depósitos expresados en dólares	-	-	-	-	-	-	-	-	-
Pagarés conversión de deuda externa en US\$	-	-	-	-	-	-	-	-	-
Pagarés conversión de deuda externa en UF	-	-	-	-	-	-	-	-	-
Pagarés reajustables en dólares (PRD)	-	-	122.755	122.755	-	-	65.499	65.499	188.254
Otros	-	-	-	-	-	-	-	-	-
Doctos. emit. por B.C. sin merc. secund.	-	-	-	-	-	-	-	-	-
Pagarés Acuerdo N° 1836	-	-	-	-	-	-	-	-	-
Otros instrum. transfer. sólo entre instit. financ.	-	-	-	-	-	-	-	-	-
Otros instrumentos intransferibles	-	-	-	-	-	-	-	-	-
Títulos de deuda externa emitidos por el B.C.	-	-	-	-	-	-	-	-	-
Doctos. emit. por el Banco del Estado	-	130.638	-	130.638	-	-	-	-	130.638
Letras de crédito	-	130.638	-	130.638	-	-	-	-	130.638
Bonos	-	-	-	-	-	-	-	-	-
Tit. deud. ext. emit. por el B. del Estado	-	-	-	-	-	-	-	-	-
Otras inversiones financieras con merc. secund.	-	-	-	-	-	-	-	-	-
Otras inversiones financieras sin merc. secund.	-	-	-	-	-	-	-	-	-
<b>B. Sector Privado</b>	48.339	170.705	-	219.044	-	430	-	430	219.474
Doctos. emit. por bancos y financieras	48.339	170.705	-	219.044	-	430	-	430	219.474
Letras de crédito de propia emisión	-	-	-	-	-	-	-	-	-
Letras de créditos emitidas por terceros	-	43.737	-	43.737	-	430	-	430	44.167
Bonos emitidos por terceros	-	-	-	-	-	-	-	-	-
Pagarés sustitución deuda externa	-	-	-	-	-	-	-	-	-
Títulos deuda externa	-	-	-	-	-	-	-	-	-
Depósitos a plazo	48.339	126.968	-	175.307	-	-	-	-	175.307
Otros instrum. con merc. secundario	-	-	-	-	-	-	-	-	-
Otros instrum. sin merc. secundario	-	-	-	-	-	-	-	-	-
Doctos. emit. por otras entid. financieras	-	-	-	-	-	-	-	-	-
Cuotas de Fondos Mutuos	-	-	-	-	-	-	-	-	-
Documentos emitidos por otras entidades	-	-	-	-	-	-	-	-	-
<b>III. SECTOR EXTERNO</b>	-	<b>2.799</b>	<b>3.102</b>	<b>5.901</b>	-	-	-	-	<b>5.901</b>
Gobierno y organismos gubernamentales	-	-	-	-	-	-	-	-	-
Bancos del exterior y otros agentes econ.	-	2.799	3.102	5.901	-	-	-	-	5.901
<b>TOTAL INVERSIONES FINANCIERAS</b>	<b>632.524</b>	<b>680.134</b>	<b>149.845</b>	<b>1.462.503</b>	<b>4.615</b>	<b>100.072</b>	<b>65.499</b>	<b>170.186</b>	<b>1.632.689</b>

Notas:

- 1) La moneda chilena reajustable incluye inversiones reajustables según UF, IVP e IPC.
- 2) La moneda extranjera se ha convertido al tipo de cambio de representación contable: \$ 664,44 por US\$ 1 e incluye todas las inversiones cuyo valor contable se expresa en función de la variación del tipo de cambio.
- 3) Esta información no coincide con la cifra del rubro inversiones financieras de los estados de situación, porque estas últimas están expresadas en valor contable. Los antecedentes aquí publicados corresponden al valor par de los instrumentos.

**COMPOSICION DE LAS INVERSIONES FINANCIERAS  
SUCURSALES DE BANCOS EXTRANJEROS. MARZO 2002  
(saldos a fin de mes en millones de pesos)**

	NO INTERMEDIADAS				INTERMEDIADAS				Total Inversiones Financieras
	Moneda Chilena		M E	Total	Moneda Chilena		M E	Total	
	No Reajustable	Reajustable			No Reajustable	Reajustable			
<b>I. SISTEMA NO FINANCIERO</b>	-	<b>68.428</b>	<b>41.480</b>	<b>109.908</b>	-	<b>16.078</b>	<b>3.308</b>	<b>19.386</b>	<b>129.294</b>
<b>A. Sector Público</b>	-	68.428	41.480	109.908	-	16.078	3.308	19.386	129.294
Doctos. emit. por sector públ. con merc. secund.	-	68.428	41.336	109.764	-	16.078	3.308	19.386	129.150
Pagarés reajustables de Tesorería (PRT)	-	-	-	-	-	-	-	-	-
Bonos de Reconocimiento	-	-	-	-	-	-	-	-	-
Otros	-	68.428	41.336	109.764	-	16.078	3.308	19.386	129.150
Doctos. emit. por sector públ. sin merc. secund.	-	-	144	144	-	-	-	-	144
Pagarés de Tesorería D.F.L. N° 15	-	-	-	-	-	-	-	-	-
Títulos deuda ext. emit. por el Fisco	-	-	-	-	-	-	-	-	-
Títulos deuda ext. emit. entid. del sect. públ.	-	-	144	144	-	-	-	-	144
Otros	-	-	-	-	-	-	-	-	-
<b>B. Sector Privado</b>	-	-	-	-	-	-	-	-	-
Bonos o debentures	-	-	-	-	-	-	-	-	-
Oro	-	-	-	-	-	-	-	-	-
Otros	-	-	-	-	-	-	-	-	-
<b>II. SISTEMA FINANCIERO</b>	<b>41.455</b>	<b>217.219</b>	<b>267.138</b>	<b>525.812</b>	<b>86.527</b>	<b>25.477</b>	<b>73.059</b>	<b>185.063</b>	<b>710.875</b>
<b>A. Sector Público</b>	25.484	203.099	252.603	481.186	86.527	25.477	73.059	185.063	666.249
Doctos. emit. por B.C con merc. secund.	25.484	203.099	252.603	481.186	86.527	25.477	73.059	185.063	666.249
Pagarés descontables (PDBC)	25.484	-	-	25.484	86.527	-	-	86.527	112.011
Pagarés reajustables (PRBC)	-	45.698	-	45.698	-	16.139	-	16.139	61.837
Pagarés dólar preferencial (PDP)	-	-	-	-	-	-	-	-	-
Pag. reaj. B.C. con tasa int. flot. (PTF)	-	-	-	-	-	-	-	-	-
Pagarés reaj. con pago en cup. (PRC)	-	157.401	-	157.401	-	343	-	343	157.744
Certif. de depósitos expresados en dólares	-	-	-	-	-	-	-	-	-
Pagarés conversión de deuda externa en US\$	-	-	-	-	-	-	-	-	-
Pagarés conversión de deuda externa en UF	-	-	-	-	-	8.995	-	8.995	8.995
Pagarés reajustables en dólares (PRD)	-	-	251.015	251.015	-	-	73.059	73.059	324.074
Otros	-	-	1.588	1.588	-	-	-	-	1.588
Doctos. emit. por B.C. sin merc. secund.	-	-	-	-	-	-	-	-	-
Pagarés Acuerdo N° 1836	-	-	-	-	-	-	-	-	-
Otros instrum. transfer. sólo entre instit. financ.	-	-	-	-	-	-	-	-	-
Otros instrumentos intransferibles	-	-	-	-	-	-	-	-	-
Títulos de deuda externa emitidos por el B.C.	-	-	-	-	-	-	-	-	-
Doctos. emit. por el Banco del Estado	-	-	-	-	-	-	-	-	-
Letras de crédito	-	-	-	-	-	-	-	-	-
Bonos	-	-	-	-	-	-	-	-	-
Tit. deud. ext. emit. por el B. del Estado	-	-	-	-	-	-	-	-	-
Otras inversiones financieras con merc. secund.	-	-	-	-	-	-	-	-	-
Otras inversiones financieras sin merc. secund.	-	-	-	-	-	-	-	-	-
<b>B. Sector Privado</b>	15.971	14.120	14.535	44.626	-	-	-	-	44.626
Doctos. emit. por bancos y financieras	15.971	14.120	14.535	44.626	-	-	-	-	44.626
Letras de crédito de propia emisión	-	37	-	37	-	-	-	-	37
Letras de créditos emitidas por terceros	-	47	-	47	-	-	-	-	47
Bonos emitidos por terceros	-	-	-	-	-	-	-	-	-
Pagarés sustitución deuda externa	-	-	-	-	-	-	-	-	-
Títulos deuda externa	-	-	343	343	-	-	-	-	343
Depósitos a plazo	8.630	-	14.192	22.822	-	-	-	-	22.822
Otros instrum. con merc. secundario	7.341	14.036	-	21.377	-	-	-	-	21.377
Otros instrum. sin merc. secundario	-	-	-	-	-	-	-	-	-
Doctos. emit. por otras entid. financieras	-	-	-	-	-	-	-	-	-
Cuotas de Fondos Mutuos	-	-	-	-	-	-	-	-	-
Documentos emitidos por otras entidades	-	-	-	-	-	-	-	-	-
<b>III. SECTOR EXTERNO</b>	-	-	<b>3.126</b>	<b>3.126</b>	-	-	-	-	<b>3.126</b>
Gobierno y organismos gubernamentales	-	-	-	-	-	-	-	-	-
Bancos del exterior y otros agentes econ.	-	-	3.126	3.126	-	-	-	-	3.126
<b>TOTAL INVERSIONES FINANCIERAS</b>	<b>41.455</b>	<b>285.647</b>	<b>311.744</b>	<b>638.846</b>	<b>86.527</b>	<b>41.555</b>	<b>76.367</b>	<b>204.449</b>	<b>843.295</b>

Notas:

- 1) La moneda chilena reajutable incluye inversiones reajustables según UF, IVP e IPC.
- 2) La moneda extranjera se ha convertido al tipo de cambio de representación contable: \$ 664,44 por US\$ 1 e incluye todas las inversiones cuyo valor contable se expresa en función de la variación del tipo de cambio.
- 3) Esta información no coincide con la cifra del rubro inversiones financieras de los estados de situación, porque estas últimas están expresadas en valor contable. Los antecedentes aquí publicados corresponden al valor par de los instrumentos.  
En la pág. 33 se indican las entidades consideradas Sucursales de Bancos Extranjeros para fines estadísticos.

**COMPOSICION DE LAS INVERSIONES FINANCIERAS  
SOCIEDADES FINANCIERAS. MARZO 2002  
(saldos a fin de mes en millones de pesos)**

	NO INTERMEDIADAS				INTERMEDIADAS				Total Inversiones Financieras
	Moneda Chilena		M E	Total	Moneda Chilena		M E	Total	
	No Reajustable	Reajustable			No Reajustable	Reajustable			
<b>I. SISTEMA NO FINANCIERO</b>	-	-	-	-	-	-	-	-	-
<b>A. Sector Público</b>	-	-	-	-	-	-	-	-	-
Doctos. emit. por sector públ. con merc. secund.	-	-	-	-	-	-	-	-	-
Pagarés reajustables de Tesorería (PRT)	-	-	-	-	-	-	-	-	-
Bonos de Reconocimiento	-	-	-	-	-	-	-	-	-
Otros	-	-	-	-	-	-	-	-	-
Doctos. emit. por sector públ. sin merc. secund.	-	-	-	-	-	-	-	-	-
Pagarés de Tesorería D.F.L. N° 15	-	-	-	-	-	-	-	-	-
Títulos deuda ext. emit. por el Fisco	-	-	-	-	-	-	-	-	-
Títulos deuda ext. emit. entid. del sect. públ.	-	-	-	-	-	-	-	-	-
Otros	-	-	-	-	-	-	-	-	-
<b>B. Sector Privado</b>	-	-	-	-	-	-	-	-	-
Bonos o debentures	-	-	-	-	-	-	-	-	-
Oro	-	-	-	-	-	-	-	-	-
Otros	-	-	-	-	-	-	-	-	-
<b>II. SISTEMA FINANCIERO</b>	<b>20.015</b>	-	-	<b>20.015</b>	-	-	-	-	<b>20.015</b>
<b>A. Sector Público</b>	-	-	-	-	-	-	-	-	-
Doctos. emit. por B.C con merc. secund.	-	-	-	-	-	-	-	-	-
Pagarés descontables (PDBC)	-	-	-	-	-	-	-	-	-
Pagarés reajustables (PRBC)	-	-	-	-	-	-	-	-	-
Pagarés dólar preferencial (PDP)	-	-	-	-	-	-	-	-	-
Pag. reaj. B.C. con tasa int. flot. (PTF)	-	-	-	-	-	-	-	-	-
Pagarés reaj. con pago en cup. (PRC)	-	-	-	-	-	-	-	-	-
Certif. de depósitos expresados en dólares	-	-	-	-	-	-	-	-	-
Pagarés conversión de deuda externa en US\$	-	-	-	-	-	-	-	-	-
Pagarés conversión de deuda externa en UF	-	-	-	-	-	-	-	-	-
Pagarés reajustables en dólares (PRD)	-	-	-	-	-	-	-	-	-
Otros	-	-	-	-	-	-	-	-	-
Doctos. emit. por B.C. sin merc. secund.	-	-	-	-	-	-	-	-	-
Pagarés Acuerdo N° 1836	-	-	-	-	-	-	-	-	-
Otros instrum. transfer. sólo entre instit. financ.	-	-	-	-	-	-	-	-	-
Otros instrumentos intransferibles	-	-	-	-	-	-	-	-	-
Títulos de deuda externa emitidos por el B.C.	-	-	-	-	-	-	-	-	-
Doctos. emit. por el Banco del Estado	-	-	-	-	-	-	-	-	-
Letras de crédito	-	-	-	-	-	-	-	-	-
Bonos	-	-	-	-	-	-	-	-	-
Tit. deud. ext. emit. por el B. del Estado	-	-	-	-	-	-	-	-	-
Otras inversiones financieras con merc. secund.	-	-	-	-	-	-	-	-	-
Otras inversiones financieras sin merc. secund.	-	-	-	-	-	-	-	-	-
<b>B. Sector Privado</b>	20.015	-	-	20.015	-	-	-	-	20.015
Doctos. emit. por bancos y financieras	-	-	-	-	-	-	-	-	-
Letras de crédito de propia emisión	-	-	-	-	-	-	-	-	-
Letras de créditos emitidas por terceros	-	-	-	-	-	-	-	-	-
Bonos emitidos por terceros	-	-	-	-	-	-	-	-	-
Pagarés sustitución deuda externa	-	-	-	-	-	-	-	-	-
Títulos deuda externa	-	-	-	-	-	-	-	-	-
Depósitos a plazo	-	-	-	-	-	-	-	-	-
Otros instrum. con merc. secundario	-	-	-	-	-	-	-	-	-
Otros instrum. sin merc. secundario	-	-	-	-	-	-	-	-	-
Doctos. emit. por otras entid. financieras	20.015	-	-	20.015	-	-	-	-	20.015
Cuotas de Fondos Mutuos	20.015	-	-	20.015	-	-	-	-	20.015
Documentos emitidos por otras entidades	-	-	-	-	-	-	-	-	-
<b>III. SECTOR EXTERNO</b>	-	-	-	-	-	-	-	-	-
Gobierno y organismos gubernamentales	-	-	-	-	-	-	-	-	-
Bancos del exterior y otros agentes econ.	-	-	-	-	-	-	-	-	-
<b>TOTAL INVERSIONES FINANCIERAS</b>	<b>20.015</b>	-	-	<b>20.015</b>	-	-	-	-	<b>20.015</b>

Notas:

- 1) La moneda chilena reajustable incluye inversiones reajustables según UF, IVP e IPC.
- 2) La moneda extranjera se ha convertido al tipo de cambio de representación contable: \$ 664,44 por US\$ 1 e incluye todas las inversiones cuyo valor contable se expresa en función de la variación del tipo de cambio.
- 3) Esta información no coincide con la cifra del rubro inversiones financieras de los estados de situación, porque estas últimas están expresadas en valor contable. Los antecedentes aquí publicados corresponden al valor par de los instrumentos.

**COMPOSICION DE LAS INVERSIONES FINANCIERAS  
SISTEMA FINANCIERO. MARZO 2002  
(saldos a fin de mes en millones de pesos)**

	NO INTERMEDIADAS				INTERMEDIADAS				Total Inversiones Financieras
	Moneda Chilena		M E	Total	Moneda Chilena		M E	Total	
	No Reajustable	Reajustable			No Reajustable	Reajustable			
<b>I. SISTEMA NO FINANCIERO</b>	<b>4.156</b>	<b>538.047</b>	<b>348.974</b>	<b>891.177</b>	<b>-</b>	<b>99.761</b>	<b>3.308</b>	<b>103.069</b>	<b>994.246</b>
<b>A. Sector Público</b>									
Doctos. emit. por sector públ. con merc. secund.	-	433.605	177.687	611.292	-	99.761	3.308	103.069	714.361
Pagarés reajustables de Tesorería (PRT)	-	333.589	176.217	509.806	-	99.761	3.308	103.069	612.875
Bonos de Reconocimiento	-	529	-	529	-	-	-	-	529
Otros	-	148.872	-	148.872	-	17.059	-	17.059	165.931
	-	184.188	176.217	360.405	-	82.702	3.308	86.010	446.415
Doctos. emit. por sector públ. sin merc. secund.	-	100.016	1.470	101.486	-	-	-	-	101.486
Pagarés de Tesorería D.F.L. N° 15	-	-	-	-	-	-	-	-	-
Títulos deuda ext. emit. por el Fisco	-	-	1.040	1.040	-	-	-	-	1.040
Títulos deuda ext. emit. entid. del sect. públ.	-	-	430	430	-	-	-	-	430
Otros	-	100.016	-	100.016	-	-	-	-	100.016
<b>B. Sector Privado</b>	<b>4.156</b>	<b>104.442</b>	<b>171.287</b>	<b>279.885</b>	<b>-</b>	<b>-</b>	<b>-</b>	<b>-</b>	<b>279.885</b>
Bonos o debentures	-	104.335	170.802	275.137	-	-	-	-	275.137
Oro	-	-	-	-	-	-	-	-	-
Otros	4.156	107	485	4.748	-	-	-	-	4.748
<b>II. SISTEMA FINANCIERO</b>	<b>1.894.411</b>	<b>2.296.731</b>	<b>1.409.066</b>	<b>5.600.208</b>	<b>447.969</b>	<b>212.753</b>	<b>421.822</b>	<b>1.082.544</b>	<b>6.682.752</b>
<b>A. Sector Público</b>	<b>1.646.709</b>	<b>1.210.506</b>	<b>1.392.902</b>	<b>4.250.117</b>	<b>447.969</b>	<b>211.522</b>	<b>421.822</b>	<b>1.081.313</b>	<b>5.331.430</b>
Doctos. emit. por B.C con merc. secund.	1.646.709	570.917	1.392.547	3.610.173	447.969	211.522	421.822	1.081.313	4.691.486
Pagarés descontables (PDBC)	1.646.709	-	-	1.646.709	447.969	-	-	447.969	2.094.678
Pagarés reajustables (PRBC)	-	122.072	-	122.072	-	91.087	2.045	93.132	215.204
Pagarés dólar preferencial (PDP)	-	-	-	-	-	-	-	-	-
Pag. reaj. B.C. con tasa int. flot. (PTF)	-	1.372	-	1.372	-	1.082	-	1.082	2.454
Pagarés reaj. con pago en cup. (PRC)	-	437.176	-	437.176	-	54.741	-	54.741	491.917
Certif. de depósitos expresados en dólares	-	-	4.062	4.062	-	-	-	-	4.062
Pagarés conversión de deuda externa en US\$	-	-	-	-	-	-	-	-	-
Pagarés conversión de deuda externa en UF	-	8.436	-	8.436	-	53.225	-	53.225	61.661
Pagarés reajustables en dólares (PRD)	-	-	1.385.785	1.385.785	-	8.245	418.747	426.992	1.812.777
Otros	-	1.861	2.700	4.561	-	3.142	1.030	4.172	8.733
Doctos. emit. por B.C. sin merc. secund.	-	475.316	355	475.671	-	-	-	-	475.671
Pagarés Acuerdo N° 1836	-	475.316	-	475.316	-	-	-	-	475.316
Otros instrum. transfer. sólo entre instit. financ.	-	-	-	-	-	-	-	-	-
Otros instrumentos intransferibles	-	-	355	355	-	-	-	-	355
Títulos de deuda externa emitidos por el B.C.	-	-	-	-	-	-	-	-	-
Doctos. emit. por el Banco del Estado	-	164.273	-	164.273	-	-	-	-	164.273
Letras de crédito	-	164.273	-	164.273	-	-	-	-	164.273
Bonos	-	-	-	-	-	-	-	-	-
Tit. deud. ext. emit. por el B. del Estado	-	-	-	-	-	-	-	-	-
Otras inversiones financieras con merc. secund.	-	-	-	-	-	-	-	-	-
Otras inversiones financieras sin merc. secund.	-	-	-	-	-	-	-	-	-
<b>B. Sector Privado</b>	<b>247.702</b>	<b>1.086.225</b>	<b>16.164</b>	<b>1.350.091</b>	<b>-</b>	<b>1.231</b>	<b>-</b>	<b>1.231</b>	<b>1.351.322</b>
Doctos. emit. por bancos y financieras	191.511	1.062.512	16.164	1.270.187	-	1.231	-	1.231	1.271.418
Letras de crédito de propia emisión	-	437.854	-	437.854	-	-	-	-	437.854
Letras de créditos emitidas por terceros	-	207.463	-	207.463	-	1.231	-	1.231	208.694
Bonos emitidos por terceros	-	33.553	1.629	35.182	-	-	-	-	35.182
Pagarés sustitución deuda externa	-	-	-	-	-	-	-	-	-
Títulos deuda externa	-	-	343	343	-	-	-	-	343
Depósitos a plazo	151.082	267.857	14.192	433.131	-	-	-	-	433.131
Otros instrum. con merc. secundario	40.429	115.785	-	156.214	-	-	-	-	156.214
Otros instrum. sin merc. secundario	-	-	-	-	-	-	-	-	-
Doctos. emit. por otras entid. financieras	56.191	23.713	-	79.904	-	-	-	-	79.904
Cuotas de Fondos Mutuos	56.191	7.710	-	63.901	-	-	-	-	63.901
Documentos emitidos por otras entidades	-	16.003	-	16.003	-	-	-	-	16.003
<b>III. SECTOR EXTERNO</b>	<b>-</b>	<b>2.799</b>	<b>571.942</b>	<b>574.741</b>	<b>-</b>	<b>-</b>	<b>-</b>	<b>-</b>	<b>574.741</b>
Gobierno y organismos gubernamentales	-	-	91.256	91.256	-	-	-	-	91.256
Bancos del exterior y otros agentes econ.	-	2.799	480.686	483.485	-	-	-	-	483.485
<b>TOTAL INVERSIONES FINANCIERAS</b>	<b>1.898.567</b>	<b>2.837.577</b>	<b>2.329.982</b>	<b>7.066.126</b>	<b>447.969</b>	<b>312.514</b>	<b>425.130</b>	<b>1.185.613</b>	<b>8.251.739</b>

Notas:

- 1) La moneda chilena reajutable incluye inversiones reajutables según UF, IVP e IPC.
- 2) La moneda extranjera se ha convertido al tipo de cambio de representación contable: \$ 664,44 por US\$ 1 e incluye todas las inversiones cuyo valor contable se expresa en función de la variación del tipo de cambio.
- 3) Esta información no coincide con la cifra del rubro inversiones financieras de los estados de situación, porque estas últimas están expresadas en valor contable. Los antecedentes aquí publicados corresponden al valor par de los instrumentos.



**ESTADISTICAS POR  
INSTITUCION FINANCIERA**

**RANKING DE LAS INSTITUCIONES FINANCIERAS  
SEGUN COLOCACIONES TOTALES**

	MARZO 2002		MARZO 2001		TOTAL COLOCACIONES MARZO 2002 (saldos a fin de mes en MM\$)
	% participación	Lugar en el ranking	% participación	Lugar en el ranking	
Banco de Chile	18,85	1	12,68	2	5.704.952
Banco Santiago	16,16	2	15,97	1	4.889.342
Banco del Estado de Chile	12,50	3	12,42	3	3.781.587
Banco Santander-Chile	11,69	4	11,08	4	3.538.796
Banco de Crédito e Inversiones	9,40	5	8,53	5	2.844.473
BBVA Banco Bhif	5,85	6	5,77	7	1.770.525
Corpbanca	4,81	7	4,50	8	1.455.492
Scotiabank Sud Americano	3,76	8	3,53	11	1.138.649
Banco del Desarrollo	3,66	9	3,54	10	1.106.500
Citibank N.A.	3,41	10	3,73	9	1.032.273
Banco Bice	2,62	11	2,68	12	793.953
Banco Security	2,50	12	2,56	13	755.680
BankBoston N.A.	2,09	13	1,58	14	632.986
Dresdner Bank Lateinamerika	0,73	14	0,77	16	220.695
ABN Amro Bank (Chile)	0,55	15	0,84	15	165.225
Banco Internacional	0,40	16	0,43	17	122.495
Banco Sudameris	0,30	17	0,34	18	89.379
HSBC Bank USA	0,23	18	0,18	20	68.148
Banco Falabella	0,20	19	0,09	24	61.810
Banco do Brasil S.A.	0,18	20	0,13	22	54.884
The Bank of Tokyo-Mitsubishi Ltd.	0,04	21	0,04	26	11.569
Banco de la Nación Argentina	0,03	22	0,05	25	9.294
JP Morgan Chase Bank	0,03	23	0,14	21	7.566
American Express Bank Ltd.	0,01	24	0,22	19	3.602
Deutsche Bank Chile	0,01	25	0,00	28	2.023
Banco de A. Edwards		26	8,08	6	-
Bank of America S.A.		27	0,11	23	-
Banco do Estado de Sao Paulo S.A.		28	0,03	27	-
<b>TOTAL BANCOS</b>	<b>100,00</b>		<b>100,00</b>		<b>30.261.898</b>
Financiera Conosur	100,00	1	100,00	1	173.241
<b>TOTAL SOCIEDADES FINANCIERAS</b>	<b>100,00</b>		<b>100,00</b>		<b>173.241</b>

**RANKING DE LAS INSTITUCIONES FINANCIERAS  
SEGUN COLOCACIONES EN MONEDA CHILENA**

	MARZO 2002		MARZO 2001		TOTAL COLOCACIONES MARZO 2002 (saldos a fin de mes en MM\$)
	% participación	Lugar en el ranking	% participación	Lugar en el ranking	
Banco de Chile	19,34	1	12,76	3	4.925.615
Banco Santiago	15,94	2	15,80	1	4.060.175
Banco del Estado de Chile	13,59	3	13,59	2	3.460.815
Banco Santander-Chile	11,32	4	10,62	4	2.884.263
Banco de Crédito e Inversiones	8,88	5	8,07	6	2.263.125
BBVA Banco Bhif	5,75	6	5,72	7	1.464.374
Corpbanca	4,78	7	4,67	8	1.218.160
Banco del Desarrollo	3,95	8	3,92	10	1.004.918
Citibank N.A.	3,71	9	3,94	9	945.144
Scotiabank Sud Americano	3,33	10	3,49	11	849.019
Banco Security	2,48	11	2,43	13	632.150
Banco Bice	2,48	12	2,50	12	630.879
BankBoston N.A.	2,30	13	1,70	14	586.002
ABN Amro Bank (Chile)	0,48	14	0,81	15	122.548
Banco Internacional	0,43	15	0,45	16	109.150
Dresdner Bank Lateinamerika	0,43	16	0,41	17	109.014
Banco Falabella	0,24	17	0,10	23	61.810
Banco Sudameris	0,23	18	0,23	18	57.970
HSBC Bank USA	0,19	19	0,16	20	48.901
Banco do Brasil S.A.	0,06	20	0,08	24	15.315
JP Morgan Chase Bank	0,03	21	0,17	19	7.566
The Bank of Tokyo-Mitsubishi Ltd.	0,03	22	0,03	26	6.990
American Express Bank Ltd.	0,01	23	0,13	21	3.602
Banco de la Nación Argentina	0,01	24	0,03	25	3.249
Deutsche Bank Chile	0,01	25		28	2.023
Banco de A. Edwards		26	8,08	5	-
Bank of America S.A.		27	0,13	22	-
Banco do Estado de Sao Paulo S.A.		28		27	-
<b>TOTAL BANCOS</b>	<b>100,00</b>		<b>100,00</b>		<b>25.472.779</b>
Financiera Conosur	100,00	1	100,00	1	173.241
<b>TOTAL SOCIEDADES FINANCIERAS</b>	<b>100,00</b>		<b>100,00</b>		<b>173.241</b>



**RANKING DE LAS INSTITUCIONES FINANCIERAS  
SEGUN COLOCACIONES EN MONEDA EXTRANJERA**

	MARZO 2002		MARZO 2001		TOTAL COLOCACIONES MARZO 2002 (saldos a fin de mes en MM\$)
	% participación	Lugar en el ranking	% participación	Lugar en el ranking	
Banco Santiago	17,31	1	16,94	1	829.167
Banco de Chile	16,27	2	12,21	3	779.337
Banco Santander-Chile	13,67	3	13,74	2	654.533
Banco de Crédito e Inversiones	12,14	4	11,20	4	581.348
Banco del Estado de Chile	6,70	5	5,71	7	320.773
BBVA Banco Bhif	6,39	6	6,03	6	306.151
Scotiabank Sud Americano	6,05	7	3,73	9	289.630
Corpbanca	4,96	8	3,55	10	237.332
Banco Bice	3,41	9	3,76	8	163.074
Banco Security	2,58	10	3,30	11	123.529
Dresdner Bank Lateinamerika	2,33	11	2,82	12	111.681
Banco del Desarrollo	2,12	12	1,33	14	101.582
Citibank N.A.	1,82	13	2,55	13	87.129
BankBoston N.A.	0,98	14	0,88	17	46.984
ABN Amro Bank (Chile)	0,89	15	1,04	15	42.677
Banco do Brasil S.A.	0,83	16	0,42	19	39.568
Banco Sudameris	0,66	17	0,92	16	31.409
HSBC Bank USA	0,40	18	0,30	21	19.247
Banco Internacional	0,28	19	0,33	20	13.344
Banco de la Nación Argentina	0,13	20	0,12	24	6.045
The Bank of Tokyo-Mitsubishi Ltd.	0,10	21	0,13	23	4.580
Banco de A. Edwards		22	8,06	5	-
Bank of America N.A.		23		25	-
Banco do Estado de Sao Paulo S.A.		24	0,17	22	-
JP Morgan Chase Bank		25		26	-
American Express Bank Ltd.		26	0,76	18	-
Banco Falabella		27		27	-
Deutsche Bank Chile		28		28	-
<b>TOTAL BANCOS</b>	<b>100,00</b>		<b>100,00</b>		<b>4.789.119</b>

**COLOCACIONES EN LETRAS DE CREDITO. MARZO 2002**  
**Cursadas en el mes**

	VIVIENDA				FINES GENERALES			
	Número de Operaciones	Monto en MM\$	Tasa de interés		Número de Operaciones	Monto en MM\$	Tasa de interés	
			Letra de crédito %	Comisión %			Letra de crédito %	Comisión %
Banco Bice	2	63	6,35	1,00	2	92	6,00	1,00
Banco de Chile	266	5.737	6,43	1,26	94	4.733	6,34	1,54
Banco de Crédito e Inversiones	101	2.485	6,32	0,95	79	3.507	6,34	1,43
Banco del Desarrollo	74	704	6,70	1,56	39	2.925	6,67	2,36
Banco del Estado de Chile	3.170	19.552	6,57	1,81	15	344	6,43	1,73
Banco Falabella	19	300	6,95	0,83	-	-	-	-
Banco Santander-Chile	174	5.422	6,05	0,76	11	775	6,10	1,39
Banco Santiago	206	6.853	6,32	1,08	180	8.037	6,25	1,90
Banco Security	7	425	6,91	0,93	8	533	7,23	1,00
BankBoston N.A.	40	1.952	6,27	0,92	39	1.561	6,32	1,40
BBVA Banco Bhif	50	993	8,05	2,01	43	1.236	8,54	2,01
Citibank N.A.	14	863	6,27	0,84	-	-	-	-
Corpbanca	25	700	6,51	1,15	40	2.981	6,39	1,63
Scotiabank Sud Americano	87	2.215	6,49	0,89	33	1.474	6,48	1,25
<b>TOTAL</b>	<b>4.235</b>	<b>48.264</b>	<b>6,46</b>	<b>1,36</b>	<b>583</b>	<b>28.198</b>	<b>6,47</b>	<b>1,71</b>

**COLOCACIONES EN LETRAS DE CREDITO PARA VIVIENDA  
MARZO 2002  
(saldos a fin de mes)**

	PARA VIVIENDA							
	Préstamos vigentes		Préstamos con dividendos en cartera vencida				Total préstamos para vivienda en L.C.	
	Monto en MM\$	Número de Operaciones	Monto de capital no vencido en MM\$	Dividendos en cartera vencida en MM\$	Total Ptmos. con dividendos en c. venc. MM\$	Número de Operaciones	Monto en MM\$	Número de Operaciones
Banco Bice	7.310	344	10	2	12	3	7.311	347
Banco de Chile	579.136	28.370	8.965	6.127	15.092	1.047	585.264	29.417
Banco de Crédito e Inversiones	187.695	10.550	5.458	4.155	9.613	568	191.850	11.118
Banco del Desarrollo	118.248	17.042	9.949	461	10.411	1.497	118.710	18.539
Banco del Estado de Chile	1.188.252	335.339	123.582	5.522	129.104	40.092	1.193.774	375.431
Banco Falabella	3.412	235	-	-	-	-	3.412	235
Banco Internacional	980	117	458	11	469	26	991	143
Banco Santander-Chile	362.232	20.565	13.199	5.677	18.876	1.461	367.909	22.026
Banco Santiago	465.389	21.493	6.459	5.870	12.329	679	471.259	22.172
Banco Security	2.790	60	4	-	4	-	2.790	60
BankBoston N.A.	86.880	2.114	1.008	189	1.197	25	87.068	2.139
BBVA Banco Bhif	132.661	21.868	9.996	2.839	12.835	224	135.500	22.092
Citibank N.A.	125.578	5.565	5.316	2.254	7.570	419	127.832	5.984
Corpbanca	47.837	2.826	2.612	1.463	4.075	260	49.301	3.086
Scotiabank Sud Americano	115.490	6.147	8.258	2.041	10.299	554	117.531	6.701
<b>TOTAL</b>	<b>3.423.892</b>	<b>472.635</b>	<b>195.273</b>	<b>36.612</b>	<b>231.885</b>	<b>46.855</b>	<b>3.460.504</b>	<b>519.490</b>

**COLOCACIONES EN LETRAS DE CREDITO PARA FINES GENERALES  
MARZO 2002  
(saldos a fin de mes)**

	PARA FINES GENERALES							
	Préstamos vigentes		Préstamos con dividendos en cartera vencida				Total préstamos para fines gales. en L.C.	
	Monto en MM\$	Número de Operaciones	Monto de capital no vencido en MM\$	Dividendos en cartera vencida en MM\$	Total Ptmos. con dividendos en c. venc. MM\$	Número de Operaciones	Monto en MM\$	Número de Operaciones
Banco Bice	30.647	298	212	36	248	7	30.683	305
Banco de Chile	634.440	14.316	33.476	25.126	58.602	998	659.566	15.314
Banco de Crédito e Inversiones	193.586	4.771	9.027	6.466	15.493	420	200.053	5.191
Banco del Desarrollo	157.872	3.357	13.490	1.051	14.541	589	158.923	3.946
Banco del Estado de Chile	35.963	2.069	4.546	352	4.898	257	36.315	2.326
Banco Falabella	123	6	—	—	—	—	123	6
Banco Internacional	6.621	96	178	7	185	9	6.628	105
Banco Santander-Chile	139.668	3.959	7.094	3.645	10.739	399	143.313	4.358
Banco Santiago	543.336	14.357	15.330	14.551	29.881	726	557.887	15.083
Banco Security	30.243	333	32	29	61	11	30.272	344
BankBoston N.A.	126.797	3.023	2.082	466	2.548	53	127.263	3.076
BBVA Banco Bhif	81.911	4.318	9.239	2.053	11.292	69	83.965	4.387
Citibank N.A.	61.593	2.046	4.572	4.307	8.879	181	65.899	2.227
Corpbanca	119.216	1.960	6.181	5.343	11.523	297	124.559	2.257
Scotiabank Sud Americano	131.305	3.452	18.285	3.951	22.236	465	135.257	3.917
<b>TOTAL</b>	<b>2.293.321</b>	<b>58.361</b>	<b>123.743</b>	<b>67.384</b>	<b>191.127</b>	<b>4.481</b>	<b>2.360.705</b>	<b>62.842</b>

**NUMERO Y MONTO DE CUENTAS DE AHORRO PARA LA VIVIENDA  
MARZO 2002**

	PLAZO PACTADO PARA					
	Hasta 18 meses			Más de 18 meses Hasta 30 meses		
	Ahorro acumulado a la fecha (miles UF)	Monto de ahorro pactado (miles UF)	Número de cuentas	Ahorro acumulado a la fecha (miles UF)	Monto de ahorro pactado (miles UF)	Número de cuentas
Banco de Chile	23	72	2.004	5	59	1.078
Banco de Crédito e Inversiones	23	237	1.994	24	87	760
Banco del Desarrollo	314	2.056	15.907	353	995	10.757
Banco del Estado de Chile	8.798	35.377	1.490.027	1.648	6.914	108.285
Banco Internacional	0	0	1	0	0	2
Banco Santiago	18	492	4.402	8	147	1.392
BBVA Banco Bhif	1.124	7.880	24.327	101	150	944
Corpbanca	149	198	1.017	16	38	450
Financiera Conosur	2	5	90	1	3	54
<b>TOTAL</b>	<b>10.451</b>	<b>46.317</b>	<b>1.539.769</b>	<b>2.156</b>	<b>8.393</b>	<b>123.722</b>

ARA

ENTERAR EL AHORRO

Más de 30 meses Hasta 48 meses			Más de 48 meses			TOTAL		
Ahorro acumulado a la fecha (miles UF)	Monto de ahorro pactado (miles UF)	Número de cuentas	Ahorro acumulado a la fecha (miles UF)	Monto de ahorro pactado (miles UF)	Número de cuentas	Ahorro acumulado a la fecha (miles UF)	Monto de ahorro pactado (miles UF)	Número de cuentas
7	68	1.185	17	197	2.836	53	396	7.103
33	92	822	14	74	601	93	490	4.177
553	1.495	13.888	946	2.529	30.859	2.167	7.074	71.411
2.356	9.697	137.639	1.908	5.337	61.538	14.710	57.325	1.797.489
-	-	-	-	-	-	0	0	3
11	132	1.107	8	75	466	45	846	7.367
119	261	1.583	211	1.281	5.254	1.555	9.572	32.108
26	44	445	26	38	188	216	318	2.100
4	61	993	11	122	1.874	18	191	3.011
<b>3.109</b>	<b>11.850</b>	<b>157.662</b>	<b>3.141</b>	<b>9.653</b>	<b>103.616</b>	<b>18.857</b>	<b>76.212</b>	<b>1.924.769</b>

**ADECUACION DE CAPITAL. MARZO 2002**  
(en millones de pesos y porcentajes)

	Activos Totales	Activos Ponderados	Capital Básico	Inversión en Sociedades y Sucursales en el exterior	Provisiones Voluntarias	Bonos Subordinados
<b>Bancos establecidos en Chile</b>	<b>35.730.748</b>	<b>24.626.713</b>	<b>2.590.870</b>	<b>308.501</b>	<b>70.110</b>	<b>830.672</b>
ABN Amro Bank (Chile)	577.934	253.745	68.932	67	0	0
BBVA Banco Bhif	2.660.637	1.687.808	240.974	20.401	0	21.118
Banco Bice	1.373.280	862.002	92.702	18.018	1.000	30.922
Corpbanca	1.952.438	1.599.591	154.902	25.119	1.107	43.943
Banco de Chile	7.994.368	5.402.154	536.720	75.558	33.396	234.214
Banco de Crédito e Inversiones	3.971.171	2.751.415	271.422	39.216	9.200	72.743
Banco del Desarrollo	1.300.277	1.043.986	92.669	3.629	2.327	25.575
Deutsche Bank Chile	341.017	40.571	36.116	0	0	0
Dresdner Bank Lateinamerika	352.829	231.912	27.727	22	1.755	0
Banco Falabella	90.997	76.239	15.538	15	0	0
Banco Internacional	151.720	129.591	14.007	125	339	0
Banco Santander-Chile	5.832.717	3.831.130	451.391	72.274	9.486	114.126
Banco Santiago	6.536.415	4.725.965	419.484	39.381	11.500	209.742
Banco Security	1.037.570	852.204	74.724	5.737	0	31.508
Scotiabank Sud Americano	1.557.378	1.138.402	93.562	8.940	0	46.781
<b>Banco del Estado de Chile</b>	<b>5.526.149</b>	<b>3.248.424</b>	<b>353.072</b>	<b>14.673</b>	<b>13.300</b>	<b>57.336</b>
<b>Sucursales de bancos extranjeros</b>	<b>4.343.308</b>	<b>2.195.634</b>	<b>571.453</b>	<b>42.035</b>	<b>0</b>	<b>0</b>
American Express Bank Ltd.	66.964	63.843	64.496	16	0	0
BankBoston N.A.	1.104.318	703.597	86.329	13.168	0	0
Citibank N.A.	2.003.824	1.014.290	248.420	25.902	0	0
Banco de la Nación Argentina	16.276	13.997	13.536	16	0	0
Banco do Brasil S.A.	61.020	53.993	21.167	16	0	0
HSBC Bank USA	259.234	80.469	26.615	53	0	0
The Bank of Tokyo-Mitsubishi Ltd.	43.550	12.955	15.386	16	0	0
Banco Sudameris	286.916	109.707	21.364	2.792	0	0
JP Morgan Chase Bank	501.204	142.781	74.140	55	0	0
<b>Sociedades financieras</b>	<b>202.818</b>	<b>182.705</b>	<b>23.892</b>	<b>366</b>	<b>0</b>	<b>2.629</b>
Financiera Conosur	202.818	182.705	23.892	366	0	2.629
<b>Sistema Financiero</b>	<b>45.803.023</b>	<b>30.253.476</b>	<b>3.539.287</b>	<b>365.575</b>	<b>83.410</b>	<b>890.637</b>

Notas:

- (1) Corresponde a las relaciones entre patrimonio y activos señaladas en el Título VII artículo 66 de la Ley General de Bancos.  
(2) Corresponde a los indicadores de adecuación de capital que considera las pérdidas del ejercicio según lo señalado en los artículos 118 y 122 de la Ley General de Bancos.

Patrimonio Efectivo	Resultado del Ejercicio	Indicadores (%) (1)	
		Capital Básico	Patrimonio Efectivo
		Activos Totales	Activos Ponderados
<b>3.183.152</b>	<b>112.349</b>	<b>7,25</b>	<b>12,93</b>
68.866	1.675	11,93	27,14
241.691	5.415	9,06	14,32
106.606	3.373	6,75	12,37
174.833	7.333	7,93	10,93
728.773	12.653	6,71	13,49
314.149	11.719	6,83	11,42
116.941	1.987	7,13	11,20
36.116	3.519	10,59	89,02
29.461	1.074	7,86	12,70
15.523	976	17,07	20,36
14.222	308	9,23	10,97
502.729	27.082	7,74	13,12
601.346	31.416	6,42	12,72
100.494	1.492	7,20	11,79
131.403	2.328	6,01	11,54
<b>409.035</b>	<b>7.810</b>	<b>6,39</b>	<b>12,59</b>
<b>529.418</b>	<b>28.413</b>	<b>13,16</b>	<b>24,11</b>
64.480	979	96,31	101,00
73.161	3.409	7,82	10,40
222.518	10.054	12,40	21,94
13.520	65	83,16	96,59
21.150	372	34,69	39,17
26.563	1.129	10,27	33,01
15.370	198	35,33	118,64
18.571	307	7,45	16,93
74.086	11.899	14,79	51,89
<b>26.155</b>	<b>592</b>	<b>11,78</b>	<b>14,32</b>
26.155	592	11,78	14,32
<b>4.147.760</b>	<b>149.164</b>	<b>7,73</b>	<b>13,71</b>

Adecuación de capital ajustada por pérdida del ejercicio	
Indicadores (%) (2)	
Capital Básico	Patrimonio Efectivo
Activos Totales	Activos Ponderados
<b>7,25</b>	<b>12,93</b>
11,93	27,14
9,06	14,32
6,75	12,37
7,93	10,93
6,71	13,49
6,83	11,42
7,13	11,20
10,59	89,02
7,86	12,70
17,07	20,36
9,23	10,97
7,74	13,12
6,42	12,72
7,20	11,79
6,01	11,54
<b>6,39</b>	<b>12,59</b>
<b>13,16</b>	<b>24,11</b>
96,31	101,00
7,82	10,40
12,40	21,94
83,16	96,59
34,69	39,17
10,27	33,01
35,33	118,64
7,45	16,93
14,79	51,89
<b>11,78</b>	<b>14,32</b>
11,78	14,32
<b>7,73</b>	<b>13,71</b>



**ENCAJE EN MONEDA CHILENA**  
**(promedios en millones de pesos)**

	Febrero 2002		Marzo 2002	
	Encaje Exigido	Encaje Mantenido	Encaje Exigido	Encaje Mantenido
ABN Amro Bank (Chile)	5.104	5.243	4.893	5.064
American Express Bank Ltd.	178	207	52	1.594
Banco Bice	14.355	14.543	13.799	13.991
Banco de Chile	146.211	146.983	135.430	136.132
Banco de Crédito e Inversiones	68.432	68.617	65.247	65.705
Banco de la Nación Argentina	23	32	23	25
Banco del Desarrollo	20.286	21.069	20.506	20.969
Banco del Estado de Chile	110.782	111.161	109.756	110.126
Banco do Brasil S.A.	566	582	530	540
Banco Falabella	1.064	1.093	1.173	1.193
Banco Internacional	3.272	3.290	3.330	3.369
Banco Santander-Chile	85.189	85.852	84.834	85.790
Banco Santiago	96.336	97.726	92.835	93.999
Banco Security	10.840	10.920	12.529	12.692
Banco Sudameris	3.604	3.758	3.365	3.438
BankBoston N.A.	11.044	11.276	11.494	11.586
BBVA Banco Bhif	37.994	38.175	36.824	37.260
Citibank N.A.	26.159	27.543	27.510	27.607
Corpbanca	29.703	29.805	29.269	29.444
Deutsche Bank Chile	4.357	4.436	5.411	5.487
Dresdner Bank Lateinamerika	4.627	4.682	4.775	4.969
HSBC Bank USA	3.272	3.345	3.063	3.123
JP Morgan Chase Bank	6.161	7.030	8.299	8.474
Scotiabank Sud Americano	23.588	23.661	23.663	23.826
The Bank of Tokyo-Mitsubishi Ltd.	189	196	177	186
Financiera Conosur	2.663	2.667	2.183	2.191
<b>TOTAL SISTEMA FINANCIERO</b>	<b>715.999</b>	<b>723.892</b>	<b>700.970</b>	<b>708.780</b>

**CHEQUES PRESENTADOS Y SU PORCENTAJE DE PROTESTO  
MARZO 2002**

	Número de cheques presentados	% del número de cheques protestados por				Valor de cheques presentados (en MM\$)	% del valor de cheques protestados por			
		Cta. cerrad. o F. Fdos.	Orden no pago	Formales	Total		Cta. cerrad. o F. Fdos.	Orden no pago	Formales	Total
ABN Amro Bank (Chile)	17.293	0,27	0,00	0,61	0,88	51.713	0,04	0,00	0,44	0,48
American Express Bank Ltd.	1	0,00	0,00	0,00	0,00	18	0,00	0,00	0,00	0,00
Banco Bice	280.062	0,14	0,05	0,16	0,35	2.768.236	0,02	0,00	0,02	0,04
Banco de Chile	5.216.961	0,41	0,08	0,09	0,58	7.225.078	0,15	0,04	0,08	0,27
Banco de Crédito e Inversiones	3.676.438	0,44	0,08	0,14	0,66	4.845.506	0,12	0,03	0,07	0,22
Banco de la Nación Argentina	2.197	0,46	0,00	0,00	0,46	789	1,15	0,00	0,00	1,15
Banco del Desarrollo	622.228	0,49	0,19	0,46	1,14	193.531	0,78	0,61	0,98	2,37
Banco del Estado de Chile	2.578.428	0,34	0,09	0,16	0,59	2.201.819	0,16	0,05	0,21	0,42
Banco do Brasil S.A.	1.191	0,34	0,25	0,00	0,59	914	0,07	0,05	0,00	0,13
Banco Falabella	-	-	-	-	-	-	-	-	-	-
Banco Internacional	46.969	0,57	0,23	0,53	1,34	59.333	0,54	0,30	0,39	1,23
Banco Santander-Chile	2.702.452	0,49	0,10	0,16	0,74	10.991.800	0,04	0,01	0,03	0,09
Banco Santiago	2.702.824	0,15	0,09	0,14	0,38	6.297.644	0,03	0,03	0,10	0,16
Banco Security	141.912	0,19	0,15	0,57	0,90	1.659.539	0,01	0,01	0,09	0,11
Banco Sudameris	14.311	0,03	0,00	0,01	0,05	77.482	0,01	0,00	0,00	0,01
BankBoston N.A.	957.410	0,21	0,06	0,14	0,40	760.099	0,09	0,01	0,21	0,31
BBVA Banco Bhif	1.109.349	0,46	0,19	0,15	0,80	1.573.515	0,13	0,06	0,06	0,26
Citibank N.A.	763.238	0,12	0,08	0,09	0,29	3.357.207	0,02	0,01	0,02	0,05
Corpbanca	782.070	0,32	0,09	0,19	0,60	441.078	0,24	0,08	0,20	0,52
Deutsche Bank Chile	-	-	-	-	-	-	-	-	-	-
Dresdner Banque Lateinamerika	10.072	0,02	0,01	0,40	0,43	305.345	0,00	0,00	0,03	0,03
HSBC Bank USA	4.747	0,27	0,00	1,05	1,33	6.797	0,10	0,00	0,22	0,33
JP Morgan Chase Bank	-	-	-	-	-	-	-	-	-	-
Scotiabank Sud Americano	960.512	0,28	0,08	0,11	0,47	1.606.727	0,07	0,02	0,09	0,19
The Bank of Tokyo-Mitsubishi Ltd.	2.077	0,05	0,00	0,82	0,87	19.762	0,02	0,00	0,08	0,10
<b>TOTAL</b>	<b>22.592.742</b>	<b>0,36</b>	<b>0,09</b>	<b>0,14</b>	<b>0,59</b>	<b>44.443.932</b>	<b>0,08</b>	<b>0,03</b>	<b>0,08</b>	<b>0,18</b>

**LETRAS Y PAGARES PRESENTADOS Y SU PORCENTAJE DE PROTESTO  
MARZO 2002**

	Número de documentos presentados	% del número de letras y pagarés		Valor de documentos presentados (en MM\$)	% del valor de letras y pagarés	
		Impagos	Protestados		Impagos	Protestados
ABN Amro Bank (Chile)	481	9,98	9,98	915	4,49	3,67
American Express Bank Ltd.	-	-	-	-	-	-
Banco Bice	1.099	16,56	22,93	541	8,89	2,87
Banco de Chile	51.940	17,35	4,36	53.312	19,10	1,89
Banco de Crédito e Inversiones	42.232	15,34	17,46	15.494	10,50	6,88
Banco de la Nación Argentina	16	-	-	14	-	-
Banco del Desarrollo	18.218	46,59	1,81	1.264	22,30	4,23
Banco del Estado de Chile	11.568	91,35	2,62	5.958	52,88	1,11
Banco do Brasil S.A.	116	33,62	19,83	333	65,84	4,06
Banco Falabella	-	-	-	-	-	-
Banco Internacional	1.155	18,10	4,33	3.058	19,61	1,97
Banco Santander-Chile	28.820	19,88	9,21	17.223	17,46	4,90
Banco Santiago	25.201	3,89	7,67	17.052	8,02	3,03
Banco Security	529	25,14	6,24	1.390	34,65	2,59
Banco Sudameris	168	17,86	8,93	356	22,14	5,11
BankBoston N.A.	1.115	10,76	9,24	1.599	6,32	4,47
BBVA Banco Bhif	4.042	7,94	12,84	2.015	4,85	7,09
Citibank N.A.	439	24,37	4,56	10.763	35,67	0,01
Corpbanca	9.594	48,53	4,74	2.833	40,96	3,76
Deutsche Bank Chile	-	-	-	-	-	-
Dresdner Bank Lateinamerika	23	-	4,35	401	-	0,16
HSBC Bank USA	126	22,22	5,56	438	38,93	1,26
JP Morgan Chase Bank	-	-	-	-	-	-
Scotiabank Sud Americano	2.631	29,61	4,33	2.571	34,48	3,69
The Bank of Tokyo-Mitsubishi Ltd.	-	-	-	-	-	-
Financiera Conosur	-	-	-	-	-	-
<b>TOTAL</b>	<b>199.513</b>	<b>24,01</b>	<b>8,27</b>	<b>137.531</b>	<b>19,88</b>	<b>3,02</b>

No se consideran los documentos emitidos por la institución financiera por la concesión de un préstamo.

## NUMERO DE EMPLEADOS DE LAS INSTITUCIONES FINANCIERAS

	Dicbre. 1996	Dicbre. 1997	Dicbre. 1998	Dicbre. 1999	Dicbre. 2000	Dicbre. 2001	Marzo 2002
<b><u>INSTITUCIONES VIGENTES</u></b>							
ABN Amro Bank (Chile)	238	258	300	320	325	308	182
American Express Bank Ltd.	59	67	70	87	79	43	20
Banco Bice	518	614	613	648	659	655	675
Banco de Chile	4.522	4.750	4.569	4.488	4.350	4.011	6.267
Banco de Crédito e Inversiones	3.047	3.316	3.423	3.533	3.349	3.295	3.264
Banco de la Nación Argentina	38	38	37	33	30	27	26
Banco del Desarrollo	1.420	1.532	1.607	1,6	1.641	1.666	1.665
Banco del Estado de Chile	8.237	8.032	7.826	7,671	7.625	7.281	7.500
Banco do Brasil S.A.	66	61	61	60	52	44	48
Banco Falabella	18	15	23	45	81	110	113
Banco Internacional	349	362	335	329	319	265	266
Banco Santander-Chile	3.955	4.021	3.864	3,774	3.860	3.519	3.452
Banco Santiago	2.892	4.748	4.628	4,503	4.530	4.251	4.208
Banco Security	210	234	257	283	323	341	303
Banco Sudameris	104	104	95	94	94	94	93
BankBoston N.A.	508	511	555	725	788	1.067	1.070
BBVA Banco Bhif	1.549	1.582	1.542	1,732	1.840	1.843	1.832
Citibank N.A.	1.008	1.091	1.181	2,884	3.046	2.792	2.811
Corpbanca	1.357	1.606	1.540	2,252	1.847	1.696	1.672
Deutsche Bank Chile	-	-	-	-	23	27	28
Dresdner Bank Lateinamerika	116	127	116	123	122	119	119
Financiera Conosur	4.266	4.509	1.910	1,642	1.281	1.276	1.270
HSBC Bank USA	124	121	126	119	115	100	96
JP Morgan Chase Bank	75	64	57	57	58	53	43
Scotiabank Sud Americano	1.997	1.899	1.563	1,576	1.429	1.258	1.215
The Bank of Tokyo-Mitsubishi Ltd.	34	34	33	33	34	33	34
<b><u>INSTITUCIONES NO VIGENTES</u></b>							
Banco O'Higgins	2.178	-	-	-	-	-	-
Corporación Financiera Atlas S.A.	2.712	2.737	2.656	-	-	-	-
Financiera Condell S.A.	2.578	2.433	1.127	-	-	-	-
Banco Real S.A.	66	65	77	1	-	-	-
Banco Exterior (Chile)	57	41	37	31	-	-	-
Banco do Estado de Sao Paulo S.A.	26	15	15	15	14	-	-
Bank of America N.A.	56	30	31	35	28	-	-
Banco de A. Edwards	2.147	2.178	2.190	2,253	2.583	2.413	-
<b>TOTAL</b>	<b>46.527</b>	<b>47.195</b>	<b>42.464</b>	<b>40,946</b>	<b>40.525</b>	<b>38.587</b>	<b>38.272</b>

Nota: A partir del mes de diciembre de 1994 las cifras fueron revisadas y comprenden el total del personal de las instituciones financieras que prestan servicios en forma permanente, a sueldo u honorarios y por un mínimo de media jornada. Se incluye el personal de las casas matrices, sucursales, cajas auxiliares y oficinas de apoyo. Posteriormente, desde septiembre de 1998, se incluye el personal de las sucursales, solamente.

**OPERACIONES TRANSFRONTERIZAS POR INSTITUCION Y TIPO DE OPERACION  
MARZO 2002 (en millones de pesos)**

Instituciones	Créditos de comercio exterior efectivos		Créditos comerciales efectivos	Inversiones financieras	Total
	Exportaciones o importaciones chilenas	Operaciones entre terceros países		Instrumentos de inversión	
ABN Amro Bank (Chile)	279	-	-	-	279
Banco Bice	2.036	100	2.292	54.064	58.492
Banco de Chile	-	-	62.629	76.254	138.883
Banco de Crédito e Inversiones	6.782	-	63.342	339	70.463
Banco de la Nación Argentina	143	-	1.573	-	1.716
Banco del Desarrollo	1.376	5.484	6.369	-	13.229
Banco del Estado de Chile	27.031	1.657	89.919	6.252	124.858
Banco do Brasil S.A.	9.690	7.892	-	-	17.582
Banco Santander-Chile	106.610	92.706	-	134.249	333.565
Banco Santiago	11.120	72.771	97.039	2.173	183.102
Banco Security	4.121	-	13.037	46.309	63.467
BankBoston N.A.	720	400	-	-	1.120
BBVA Banco Bhif	29.307	-	31.694	4.173	65.175
Citibank N.A.	378	-	8.404	-	8.782
Corpbanca	4.173	-	3.152	-	7.325
Dresdner Bank Lateinamerika	8.389	2.853	1.796	-	13.038
Scotiabank Sud Americano	692	1.560	-	-	2.253
The Bank of Tokyo-Mitsubishi Ltd.	-	-	-	12.862	12.862
<b>TOTAL</b>	<b>212.847</b>	<b>185.423</b>	<b>381.245</b>	<b>336.677</b>	<b>1.116.191</b>

**OPERACIONES TRANSFRONTERIZAS POR PAIS DE DESTINO Y TIPO DE OPERACION  
MARZO 2002 (en millones de pesos)**

Instituciones	Créditos de comercio exterior efectivos		Créditos comerciales efectivos	Inversiones financieras	Total
	Exportaciones o importaciones chilenas	Operaciones entre terceros países		Instrumentos de inversión	
Alemania	170	-	-	-	170
Argentina	17.925	51.723	64.930	7.574	142.151
Bahamas	-	-	4.063	3.989	8.053
Bahrein	38	-	-	-	38
Bélgica	150	-	-	-	150
Bolivia	260	-	-	-	260
Brasil	131.480	93.567	137.903	15.616	378.566
Canadá	-	-	-	51.394	51.394
China Popular	3.186	-	-	-	3.186
Colombia	299	16.846	-	-	17.145
Corea del Sur	12.378	-	-	-	12.378
Costa Rica	-	-	4.692	-	4.692
Cuba	8.295	-	-	-	8.295
Dinamarca	55	-	-	-	55
Ecuador	2.066	-	-	-	2.066
El Salvador	120	-	-	-	120
España	385	-	259	-	644
Estados Unidos	12.394	15.009	14.092	227.526	269.021
Filipinas	3	-	-	-	3
Francia	155	-	-	-	155
Gran Bretaña	-	2.138	37.574	-	39.712
Grecia	7.973	-	-	-	7.973
Holanda	-	-	668	-	668
Hong Kong	557	-	-	-	557
India	505	-	-	-	505
Italia	5.124	-	-	-	5.124
Japón	165	-	-	-	165
Líbano	12	-	-	-	12
México	2.443	276	17.677	30.578	50.974
Nueva Zelandia	21	-	-	-	21
Panamá	2.540	-	5.837	-	8.376
Paraguay	1.171	731	-	-	1.902
Perú	1.582	692	25.841	-	28.115
Portugal	315	3.346	-	-	3.661
Puerto Rico	104	-	-	-	104
República Dominicana	20	-	-	-	20
Uruguay	734	-	4.147	-	4.882
Venezuela	223	1.095	63.562	-	64.880
<b>TOTAL</b>	<b>212.847</b>	<b>185.423</b>	<b>381.245</b>	<b>336.677</b>	<b>1.116.191</b>

**SOCIEDADES EVALUADORAS  
DE INSTITUCIONES FINANCIERAS**



**ANTECEDENTES GENERALES SOBRE SOCIEDADES EVALUADORAS  
DE INSTITUCIONES FINANCIERAS  
MARZO 2002**

**FELLER-RATE  
CLASIFICADORA DE RIESGO LTDA.**  
www.fellerate.cl

Gerente General  
Domicilio

Alvaro Feller Schleyer  
Isidora Goyenechea 3621, piso 11  
Las Condes, Santiago  
18.10.88

Fecha de autorización

**FITCH CHILE  
CLASIFICADORA DE RIESGO LTDA.**  
www.fitchratings.cl

Gerente General  
Domicilio

Hernán Cheyre Valenzuela  
Avda. El Golf 99, of. 802  
Las Condes, Santiago  
14.12.88

Fecha de autorización

**CLASIFICADORA DE RIESGO  
HUMPHREYS LTDA.**

Representante legal  
Domicilio

Alejandro Sierra Mujica  
Providencia 199, piso 6  
Providencia, Santiago  
14.09.00

Fecha de autorización



**VARIACION DE LA CLASIFICACION DE RIESGO EN EL TRIMESTRE**  
**Período: enero-marzo 2002**

<b>SOCIEDAD EMISORA</b>	<b>Clasificación actual</b>	<b>Clasificación anterior</b>	<b>Fecha del cambio</b>	<b>Firma Clasificadora</b>
<b>Banco de la Nación Argentina (*)</b>				
Depósitos a plazo hasta 1 año	Nivel 4	Nivel 4	ener-01	Humphreys
Depósitos a plazo a más de 1 año	BBB-	BB-		
<b>The Bank of Tokyo</b>				
Depósitos a plazo hasta 1 año	Nivel 1	Nivel 1	febr-02	Fitch Chile
Depósitos a plazo a más de 1 año	AA-	AA		
<b>Financiera Conosur</b>				
Depósitos a plazo hasta 1 año	Nivel 2	Nivel 3	febr-02	Feller Rate
Depósitos a plazo a más de 1 año	BBB	BBB		
Bonos subordinados	BBB-	BBB-		

(\*) Es clasificado por primera vez por Humphreys en reemplazo de Feller Rate.

## CLASIFICACION DE INSTRUMENTOS DE OFERTA PUBLICA MARZO 2002

### I. INSTITUCIONES FINANCIERAS

SOCIEDAD EMISORA	FITCH-CHILE	FELLER RATE	HUMPHREYS
<b>ABN AMRO Bank (Chile)</b>			
Depósitos a plazo hasta 1 año	Nivel 1		Nivel 1+
Depósitos a plazo a más de 1 año	AA		AA+
Letras de crédito	AA+		AA+
<b>American Express Bank Ltd.</b>			
Depósitos a plazo hasta 1 año	Nivel 1		Nivel 1+
Depósitos a plazo a más de 1 año	AA-		AA-
<b>Banco Bice (1)</b>			
Depósitos a plazo hasta 1 año	Nivel 1		Nivel 1+
Depósitos a plazo a más de 1 año	AA		AA
Letras de crédito	AA+		AA
Bonos ordinarios	AA		AA
Bonos subordinados	AA-		AA-
<b>Banco de Chile (2)</b>			
Depósitos a plazo hasta 1 año	Nivel 1		Nivel 1+
Depósitos a plazo a más de 1 año	AA+		AA+
Letras de crédito	AA+		AA+
Bonos	AA+		AA+
Bonos subordinados	AA		AA
Acciones	1ª clase Nivel 2		1ª clase Nivel 2
<b>Banco de Crédito e Inversiones</b>			
Depósitos a plazo hasta 1 año	Nivel 1		Nivel 1+
Depósitos a plazo a más de 1 año	AA		AA
Letras de crédito	AA+		AA
Bonos ordinarios	AA		AA
Bonos subordinados	AA-		AA-
Acciones A	1ª clase Nivel 2		1ª clase Nivel 2
<b>Banco de la Nación Argentina</b>			
Depósitos a plazo hasta 1 año	Nivel 3		Nivel 4
Depósitos a plazo a más de 1 año	BB+		BB
<b>Banco del Desarrollo (3)</b>			
Depósitos a plazo hasta 1 año	Nivel 2		Nivel 2
Depósitos a plazo a más de 1 año	A-		A-
Letras de crédito	A		A-
Bonos ordinarios	A-		A-
Bonos subordinados	BBB+		BBB+

(1) Incluye las series de bonos Y4, Y6 de Bice Leasing S.A., filial absorbida por el banco.

(2) Incluye las series de bonos AE, AF, AG, AH y BD de Banedwards Sogeleasing, filial absorbida por el banco.

(3) Incluye las series de bonos A, B y C de Bandedesarrollo Leasing S.A., filial absorbida por el banco.

<b>SOCIEDAD EMISORA</b>	<b>FITCH-CHILE</b>	<b>FELLER RATE</b>	<b>HUMPHREYS</b>
<b>Banco del Estado</b>			
Depósitos a plazo hasta 1 año	Nivel 1		Nivel 1+
Depósitos a plazo a más de 1 año	AA+		AA+
Letras de crédito	AA+		AA+
Bonos ordinarios	AA+		AA+
Bonos subordinados	AA		AA
<b>Banco do Brasil S.A.</b>			
Depósitos a plazo hasta 1 año	Nivel 2		Nivel 2
Depósitos a plazo a más de 1 año	BBB		BBB
<b>Banco Falabella</b>			
Depósitos a plazo hasta 1 año	Nivel 2		Nivel 1
Depósitos a plazo a más de 1 año	A		A+
Letras de crédito	A+		A+
<b>Banco Internacional</b>			
Depósitos a plazo hasta 1 año	Nivel 2		Nivel 2
Depósitos a plazo a más de 1 año	A-		BBB+
Letras de crédito	A		BBB+
<b>Banco Santander-Chile</b>			
Depósitos a plazo hasta 1 año	Nivel 1		Nivel 1+
Depósitos a plazo a más de 1 año	AA+		AA+
Letras de crédito	AA+		AA+
Bonos ordinarios	AA+		AA+
Bonos subordinados	AA		AA
Acciones A	1ª Clase Nivel 2		1ª Clase Nivel 2
<b>Banco Santiago</b>			
Depósitos a plazo hasta 1 año	Nivel 1		Nivel 1+
Depósitos a plazo a más de 1 año	AA+		AA+
Letras de crédito	AA+		AA+
Bonos ordinarios	AA+		AA+
Bonos subordinados	AA		AA
Acciones	1ª clase Nivel 2		1ª clase Nivel 2
<b>Banco Security (4)</b>			
Depósitos a plazo hasta 1 año	Nivel 1		Nivel 1+
Depósitos a plazo a más de 1 año	AA-		AA-
Letras de crédito	AA		AA-
Bonos ordinarios	AA-		AA-
Bonos subordinados	A+		A+
<b>Banco Sudameris</b>			
Depósitos a plazo hasta 1 año	Nivel 1		Nivel 1
Depósitos a plazo a más de 1 año	AA-		A+
<b>BankBoston N. A.</b>			
Depósitos a plazo hasta 1 año	Nivel 1		Nivel 1+
Depósitos a plazo a más de 1 año	AA-		AA
Letras de crédito	AA		AA

(4) Incluye las series de bonos BSECL-SL4 a SL6 de Security Leasing S.A., filial absorbida por el banco.

SOCIEDAD EMISORA	FITCH-CHILE	FELLER RATE	HUMPHREYS
<b>BBVA Banco Bhif (5)</b>			
Depósitos a plazo hasta 1 año		Nivel 1+	Nivel 1
Depósitos a plazo a más de 1 año		AA-	AA
Letras de crédito		AA-	AA
Bonos ordinarios		AA-	AA
Bonos subordinados		A+	AA-
Acciones		1ª clase Nivel 3	1ª clase Nivel 3
<b>Citibank N.A.</b>			
Depósitos a plazo hasta 1 año	Nivel 1	Nivel 1+	
Depósitos a plazo a más de 1 año	AA+	AA+	
Letras de crédito	AA+	AA+	
Bonos ordinarios	AA+	AA+	
<b>Corpbanca</b>			
Depósitos a plazo hasta 1 año	Nivel 1	Nivel 1	
Depósitos a plazo a más de 1 año	A+	A+	
Letras de crédito	A+	A+	
Bonos ordinarios	A+	A+	
Bonos subordinados	A	A	
Acciones	1ª clase Nivel 4	1ª clase Nivel 4	
<b>Deutsche Bank (Chile)</b>			
Depósitos a plazo hasta 1 año	Nivel 1	Nivel 1+	
Depósitos a plazo a más de 1 año	AA	AA	
<b>Dresdner Bank Lateinamerika</b>			
Depósitos a plazo hasta 1 año	Nivel 1	Nivel 1+	
Depósitos a plazo a más de 1 año	AA	AA	
<b>HSBC Bank USA</b>			
Depósitos a plazo hasta 1 año	Nivel 1	Nivel 1+	
Depósitos a plazo a más de 1 año	AA-	AA+	
<b>JP Morgan Chase Bank</b>			
Depósitos a plazo hasta 1 año	Nivel 1	Nivel 1+	
Depósitos a plazo a más de 1 año	AA+	AA+	
<b>Scotiabank Sud Americano</b>			
Depósitos a plazo hasta 1 año	Nivel 1	Nivel 1	
Depósitos a plazo a más de 1 año	AA-	A	
Letras de crédito	AA	A	
Bonos subordinados	A+	A-	
Acciones A	1ª clase Nivel 3	1ª clase Nivel 4	
<b>The Bank of Tokyo-Mitsubishi Ltd.</b>			
Depósitos a plazo hasta 1 año	Nivel 1	Nivel 1+	
Depósitos a plazo a más de 1 año	AA-	AA-	
<b>Financiera Conosur</b>			
Depósitos a plazo hasta 1 año	Nivel 2	Nivel 2	
Depósitos a plazo a más de 1 año	BBB+	BBB	
Bonos subordinados	BBB	BBB-	

(5) Incluye la serie de bonos A2 de Bhif Leasing S.A., filial absorbida por el banco.  
Nota: La clasificación asignada a los bonos bancarios corresponde a la de todas las series emitidas por la entidad.

## II. SOCIEDADES FILIALES: EMPRESAS DE LEASING

SOCIEDAD EMISORA	FITCH-CHILE	FELLER RATE	HUMPHREYS
<b>Santiago Leasing S.A.</b> Bonos/Series SEB, SEC, SFB, SGA a SGC, H	AA+	AA+	
<b>Sudameris Leasing</b> Bonos/Serie A, B	A+	A+	

## III. OTRAS INSTITUCIONES

SOCIEDAD EMISORA	FITCH-CHILE	FELLER RATE	HUMPHREYS
<b>S.M. Chile S.A.</b>			
Acciones A	2ª clase	2ª clase	
Acciones B	1ª clase Nivel 2	1ª clase Nivel 2	
Acciones D	1ª clase Nivel 2	1ª clase Nivel 3	
Acciones E	1ª clase Nivel 2	1ª clase Nivel 2	

## DESCRIPCION DE LAS CATEGORIAS DE CLASIFICACION

### CATEGORIAS DE CLASIFICACION PARA LOS TITULOS REPRESENTATIVOS DE DEUDA

#### Categorías de clasificación de títulos de deuda de largo plazo

Categoría AAA	Corresponde a aquellos instrumentos que cuentan con la más alta capacidad de pago del capital e intereses en los términos y plazos pactados, la cual no se vería afectada en forma significativa ante posibles cambios en el emisor, en la industria a que pertenece o en la economía.
Categoría AA	Corresponde a aquellos instrumentos que cuentan con una muy alta capacidad de pago del capital e intereses en los términos y plazos pactados, la cual no se vería afectada en forma significativa ante posibles cambios en el emisor, en la industria a que pertenece o en la economía.
Categoría A	Corresponde a aquellos instrumentos que cuentan con una buena capacidad de pago del capital e intereses en los términos y plazos pactados, pero ésta es susceptible de deteriorarse levemente ante posibles cambios en el emisor, en la industria a que pertenece o en la economía.
Categoría BBB	Corresponde a aquellos instrumentos que cuentan con una suficiente capacidad de pago del capital e intereses en los términos y plazos pactados, pero ésta es susceptible de debilitarse ante posibles cambios en el emisor, en la industria a que pertenece o en la economía.
Categoría BB	Corresponde a aquellos instrumentos que cuentan con capacidad para el pago del capital e intereses en los términos y plazos pactados, pero ésta es variable y susceptible de deteriorarse ante posibles cambios en el emisor, en la industria a que pertenece o en la economía, pudiendo incurrirse en retraso en el pago de intereses y del capital.
Categoría B	Corresponde a aquellos instrumentos que cuentan con el mínimo de capacidad para el pago del capital e intereses en los términos y plazos pactados, pero ésta es muy variable y susceptible de deteriorarse ante posibles cambios en el emisor, en la industria a que pertenece o en la economía, pudiendo incurrirse en pérdida de intereses y capital.
Categoría C	Corresponde a aquellos instrumentos que no cuentan con una capacidad de pago suficiente para el pago del capital e intereses en los términos y plazos pactados, existiendo alto riesgo de pérdida de capital e intereses.
Categoría D	Corresponde a aquellos instrumentos que no cuentan con una capacidad de pago suficiente para el pago del capital e intereses en los términos y plazos pactados, y que presentan incumplimiento efectivo de pago de intereses o capital, o requerimiento de quiebra en curso.
Categoría E	Corresponde a aquellos instrumentos cuyo emisor no posee información suficiente o no tiene información representativa para el período mínimo exigido para la clasificación, y además no existen garantías suficientes.

### **Categorías de clasificación de títulos de deuda de corto plazo**

Nivel 1 (N-1)	Corresponde a aquellos instrumentos que cuentan con una muy alta capacidad de pago del capital e intereses en los términos y plazos pactados, la cual no se vería afectada en forma significativa ante posibles cambios en el emisor, en la industria a que pertenece o en la economía.
Nivel 2 (N-2)	Corresponde a aquellos instrumentos que cuentan con una buena capacidad de pago del capital e intereses en los términos y plazos pactados, pero ésta es susceptible de deteriorarse levemente ante posibles cambios en el emisor, en la industria a que pertenece o en la economía.
Nivel 3 (N-3)	Corresponde a aquellos instrumentos que cuentan con suficiente capacidad de pago del capital e intereses en los términos y plazos pactados, pero ésta es susceptible de debilitarse ante posibles cambios en el emisor, en la industria a que pertenece o en la economía.
Nivel 4 (N-4)	Corresponde a aquellos instrumentos cuya capacidad de pago del capital e intereses en los términos y plazos pactados no reúne los requisitos para clasificar en los niveles N-1, N-2 o N-3.
Nivel 5 (N-5)	Corresponde a aquellos instrumentos cuyo emisor no posee información representativa para el período mínimo exigido para la clasificación, y además no existen garantías suficientes.

Adicionalmente, se han establecido las siguientes subcategorías para los instrumentos de deuda que están clasificados en las categorías comprendidas entre AA y BB, para los títulos de largo plazo, y entre los niveles 1 al 3, para los títulos de corto plazo:

- (+) Para aquellos títulos de deuda con un menor riesgo relativo dentro de la categoría.
- (-) Para aquellos títulos de deuda con un mayor riesgo relativo dentro de la categoría.

### **CATEGORIAS DE CLASIFICACION PARA LOS TITULOS REPRESENTATIVOS DE CAPITAL**

Primera Clase Nivel 1	Corresponde a aquellos títulos accionarios que presentan una excelente combinación de solvencia y estabilidad en la rentabilidad del emisor y volatilidad de sus retornos.
Primera Clase Nivel 2	Corresponde a aquellos títulos accionarios que presentan una muy buena combinación de solvencia y estabilidad en la rentabilidad del emisor y volatilidad de sus retornos.
Primera Clase Nivel 3	Corresponde a aquellos títulos accionarios que presentan una buena combinación de solvencia y estabilidad en la rentabilidad del emisor y volatilidad de sus retornos.

Primera Clase Nivel 4	Corresponde a aquellos títulos accionarios que presentan una razonable combinación de solvencia y estabilidad en la rentabilidad del emisor y volatilidad de sus retornos.
Segunda Clase	Corresponde a aquellos títulos accionarios que presentan una inadecuada combinación de solvencia y estabilidad en la rentabilidad del emisor y volatilidad de sus retornos.
Sin Información Suficiente	Corresponde a aquellos títulos accionarios para los cuales no se dispone de información suficiente como para ser clasificados de acuerdo con los procedimientos de clasificación.





**SOCIEDADES FILIALES  
Y DE APOYO AL GIRO**



## ANTECEDENTES GENERALES SOBRE SOCIEDADES FILIALES Y DE APOYO AL GIRO. MARZO 2002

### I. SOCIEDADES FILIALES

EMPRESAS DE LEASING	PROPIEDAD %	ACCIONISTAS	DIRECTIVOS	FECHA DE AUTORIZACION
SANTIAGO LEASING S.A.	99,5023 0,4960 0,0017	BANCO SANTIAGO SOC. AGR. EL PEÑON S.A. SANTIAGO ASESORIA FINANCIERA LTDA.	Presidente: Mario Pérez C. Gerente General: Jorge Espinoza M.	23.10.87
SUDAMERIS LEASING S.A.	95,0000 5,0000	BANCO SUDAMERIS INV. SUDAMERIS CHILE LTDA.	Presidente: Alberto Cordero Di M. Gerente General: Roberto Urzúa L.	23.06.93

SOCIEDADES DE LEASING INMOBILIARIAS	PROPIEDAD %	ACCIONISTAS	DIRECTIVOS	FECHA DE AUTORIZACION
BANDESARROLLO SOC. DE LEASING INMOBILIARIO S.A.	99,6400 0,3600	BANCO DEL DESARROLLO BANDESARROLLO ASES. FINANCIERAS S.A.	Presidente: Maximiliano Poblete A. Gerente General: Luis Alvarez J.	21.01.97
BBVA SOCIEDAD DE LEASING INMOBILIARIO BHIF S.A.	97,1700 0,3300 2,5000	BBVA BANCO BHIF HABITACOOP LIMITADA CONAVICOOP	Presidente: Ramón Monell V. Gerente General: Germán González C.	02.10.96

EMPRESAS DE ASESORIAS FINANCIERAS	PROPIEDAD %	ACCIONISTAS	DIRECTIVOS	FECHA DE AUTORIZACION
SCOTIA SUD AMERICANO* ASESORIA FINANCIERA LTDA.	99,0000 1,0000	BANCO SUD AMERICANO SUD AMERICANO CORRED. DE BOLSA S.A.	Presidente: Joaquín Lagos Gude Gerente General: Mauricio Danus L.	02.09.92
BANCHILE ASESORIA FINANCIERA S.A.	99,5200 0,4200 0,0600	BANCO DE CHILE BANCHILE CORREDORES DE BOLSA S.A. PROMARKET	Presidente: Gonzalo Menéndez D. Gerente General: Jaime Barriga S.	28.09.88
BANDESARROLLO MICROEMPRESAS A. F. DE INTERES SOCIAL S.A.	99,0000 1,0000	BANCO DEL DESARROLLO BANDESARROLLO S.A. ASESORIA FINANCIERA	Presidente: Mauricio Rojas M. Gerente General: Alvaro Retamales C.	22.04.94
BANDESARROLLO S.A. ASESORIA FINANCIERA	99,0000 1,0000	BANCO DEL DESARROLLO FUNDACION PARA EL DESARROLLO	Presidente: Francois Edant Gerente General: Renato Ormeño C.	15.03.89
BANESTADO MICROEMPRESAS S.A. ASESORIAS FINANCIERAS	99,9000 0,1000	BANCO DEL ESTADO DE CHILE BANESTADO CORREDORA DE BOLSA S.A.	Presidente: Jaime Pizarro T. Gerente General: María Soledad Ovando G.	01.07.96
BCI ASESORIA FINANCIERA S.A.	99,0000 1,0000	BANCO DE CREDITO E INVERSIONES BCI CORREDORES DE BOLSA S.A.	Presidente: Mario Gómez D. Gerente General: Benjamín Vargas A.	23.09.92
BHIF ASESORIAS Y SERVICIOS FINANCIEROS S.A.	98,6020 1,3980	BBVA BANCO BHIF INVERSIONES Y CAPITALIZACIONES S.A.	Presidente: Carlos Senent S. Representante Legal: Alejandro Bertrand D.	18.11.87
CORP ASESORIAS FINANCIERAS S.A.	99,9900 0,0100	CORPBANCA S.A. CORP CORREDORES DE BOLSA S.A.	Presidente: Cristián Schiessler G. Gerente General: Roberto Baraona U.	09.01.92
SANTIAGO ASESORIAS FINANCIERAS LTDA.	99,8000 0,1100 0,0900	BANCO SANTIAGO SANTIAGO S.A. CORREDORES DE BOLSA SANTIAGO LEASING S.A.	Gerente General: Pedro Barriga D.	10.03.88

Nota:  
(\* ) Datos a junio de 2001.

ADMINISTRADORAS DE FONDOS MUTUOS	PROPIEDAD %	ACCIONISTAS	DIRECTIVOS	FECHA DE AUTORIZACION
ADMINISTRADORA BANCHILE DE FONDOS MUTUOS S.A.	99,9900 0,0100	BANCO DE CHILE RICARDO DELL'ORTO B.		16.05.88
ADMINISTRADORA DE FONDOS MUTUOS SECURITY S.A.	99,9900 0,0100	BANCO SECURITY CLEMENTE SILVA S.		03.04.92
SCOTIA SUD AMERICANO S.A. ADMINISTRADORA DE FONDOS MUTUOS	99,0000	BANCO DE CHILE	Presidente: Fraser Macdonald Gerente General: Ivonne Merino S.	24.01.92
BANDESARROLLO ADMINISTRADORA DE FONDOS MUTUOS S.A.	99,0000 1,0000	BANCO DEL DESARROLLO BANDESARROLLO S.A. ASESORIA FINANCIERA	Presidente: Hugo Trivelli O. Gerente General: Favio Valdivieso R.	22.11.00
BANEDWARDS S.A. ADMINISTRADORA DE FONDOS MUTUOS	99,0000 1,0000	BANCO DE A. EDWARDS BANEDWARDS S.A. ASESORIA FINANCIERA		14.09.92
BCI ADMINISTRADORA DE FONDOS MUTUOS S.A.	99,9000 0,1000	BANCO DE CREDITO E INVERSIONES BCI CORREDORES DE BOLSA S.A.	Presidente: Mario Gómez D. Gerente General: Jorge Farah T.	23.12.87
BBVA ADMINISTRADORA DE FONDOS MUTUOS BHIF S.A.	99,9000 0,1000	BBVA BANCO BHIF BHIF AS. Y SERVICIOS FINANCIEROS S.A.	Presidente: Ramón M. Monell V. Gerente General: Gerardo Sapag A.	23.01.97
BICE-DREYFUS ADMINISTRADORA DE FONDOS MUTUOS S.A.	51,0000 49,0000	BANCO BICE MELLON CHILE HOLDING S.A.	Presidente: Carlos Budge C. Gerente General: Michele Silvestro L.	04.08.87
CORP ADMINISTRADORA DE FONDOS MUTUOS S.A.	99,0000 1,0000	CORPBANCA CORP ASESORIAS FINANCIERAS S.A.	Presidente: Carlos Camposano G. Gerente General: Andrés Sáenz Mc.	02.08.96
SANTANDER S.A. ADMINISTRADORA DE FONDOS MUTUOS	99,9600 0,0400	BANCO SANTANDER-CHILE SANTANDER INVERSIONES S.A.	Presidente: Andrés Roccatagliata O. Gerente General: Carlos Volante N.	04.06.92
SANTIAGO S.A. ADMINISTRADORA DE FONDOS MUTUOS	99,9600 0,0400	BANCO SANTIAGO SANTIAGO LEASING S.A.	Presidente: Mario Pérez C. Gerente General: Juan Luis Silva D.	11.12.92

ADMINISTRADORAS DE FONDOS DE INVERSION	PROPIEDAD %	ACCIONISTAS	DIRECTIVOS	FECHA DE AUTORIZACION
BANDESARROLLO AUSTRAL S.A. ADM.* DE FONDOS DE INVERSION S.A.	55,5000 44,5000	BANCO DEL DESARROLLO AUSTRAL S.A. INVERSIONES	Presidente: Hernán Somerville S. Gerente General: Vasco Undurraga G.	07.07.97
BANCHILE ADMINISTRADORA* DE FONDOS DE INVERSION S.A.	99,5100 0,4900	BANCO DE A. EDWARDS BANEDWARDS ASESORIA FINANCIERA S.A.		30.10.96
BHIF ADMINISTRADORA DE FONDOS* DE INVERSION S.A.	99,9000 0,1000	BBVA BANCO BHIF BHIF AS. Y SERV. FINANCIEROS S.A.	Presidente: Ramón M. Monell V. Gerente General: Fernando Santana O.	31.08.95
SANTIAGO S.A. ADMINISTRADORA* DE FONDOS DE INVERSION	99,9900 0,0100	BANCO SANTIAGO SANTIAGO LEASING S.A.	Presidente: Mario Pérez C. Gerente General: Marcelo Sagredo A.	25.01.91

ADMINISTRADORAS DE FONDOS PARA LA VIVIENDA	PROPIEDAD %	ACCIONISTAS	DIRECTIVOS	FECHA DE AUTORIZACION
BANDESARROLLO ADM. DE FONDOS* PARA LA VIVIENDA S.A.	99,0000 1,0000	BANCO DEL DESARROLLO BANDESARROLLO S.A. A. F.	Presidente: Andrés Joannon M. Gerente General: Juan Chavarría D.	25.07.96
BANCOESTADO S.A. ADM. DE FONDOS* PARA LA VIVIENDA	99,9900 0,0100	BANCO DEL ESTADO DE CHILE BANESTADO S.A. CORREDORES DE BOLSA	No informa	28.01.97
BHIF ADM. DE FONDOS PARA LA VIVIENDA S.A.	99,9000 0,1000	BBVA BANCO BHIF BHIF ASES. Y SERV. FINANCIEROS	Presidente: Ramón M. Monell V. Gerente General: Roberto Molina O.	31.01.96

Nota:  
(\* Datos a junio de 2001.

AGENTES DE VALORES	PROPIEDAD %	ACCIONISTAS	DIRECTIVOS	FECHA DE AUTORIZACION
CITIBANK AGENCIA DE VALORES S.A.	99,9000 0,1000	CITIBANK N.A. AGENCIA EN CHILE CITINVESTMENT CHILE LIMITED	Presidente: Boris Belloni Q. Gerente General: Gerardo Sáenz A.	25.09.91
SANTIAGO AGENTE DE VALORES LTDA.	99,0000 1,0000	BANCO SANTIAGO AGRICOLA EL PEÑON S.A.	Representante Legal: Marcela Muñoz V.	18.08.87
SANTANDER S.A. AGENTE DE VALORES	99,0400 0,9600	BANCO SANTANDER-CHILE SANTANDER CHILE HOLDING S.A.	Presidente: Oscar Von Chrismar C. Gerente General: Fred Meller S.	25.09.91
SUDAMERIS AGENCIA DE VALORES S.A.	95,0000 5,0000	BANCO SUDAMERIS INVERSIONES SUDAMERIS CHILE LTDA.	Presidente: Alberto Cordero Di M. Gerente General: Miguel Herrera G.	12.12.88

CORREDORES DE BOLSA	PROPIEDAD %	ACCIONISTAS	DIRECTIVOS	FECHA DE AUTORIZACION
BANCHILE CORREDORES (1) DE BOLSA S.A.	99,6800 0,0100 0,3100	BANCO DE CHILE RICARDO DELL'ORTO B. BANCHILE ASESORIA FINANCIERA	Presidente: Segismundo Schulin-Zeuthen S. Gerente General: Eduardo Kirberg B.	06.12.89
BANCOESTADO S.A. CORREDORES DE BOLSA	99,9900 0,0100	BANCO DEL ESTADO DE CHILE SOC. DE INV. PREV. S.A.	Presidente: Antonio Bertrand H. Gerente General: Edgardo Cabañas C.	24.04.89
BCI CORREDORES DE BOLSA S.A.	99,9500 0,0500	BANCO DE CREDITO E INVERSIONES BCI ASESORIA FINANCIERA S.A.	Presidente: Carlos Spoerer U. Gerente General: Rodrigo Amezaga C.	16.07.87
BBVA CORREDORES DE BOLSA BHIF S.A.	99,2000 0,8000	BBVA BANCO BHIF BHIF ASES. Y SERVICIOS FINANCIEROS S.A.	Presidente: Carlos Area U. Gerente General: Frank Leighton C.	16.04.93
BICE CORREDORES DE BOLSA S.A.	99,9900 0,0100	BANCO BICE BICECORP S.A.	Presidente: David König S. Gerente General: Ramiro Fernández Z.	04.08.87
CORP. CORREDORES DE BOLSA S.A.	99,9900 0,0100	CORPBANCA CORP ASESORIAS FINANCIERAS	Presidente: Agustín García-Huidobro O. Gerente General: Pedro Silva Y.	02.11.94
SANTIAGO CORREDORES DE BOLSA LTDA.	99,1990 0,7990 0,0020	BANCO SANTIAGO SANTIAGO LEASING S.A. SANTIAGO ASESORIAS FINANCIERAS LTDA.	Gerente General: Roberto De la Carrera P.	08.10.87
SCOTIA SUD AMERICANO* CORREDORES DE BOLSA S.A.	99,8200 0,1800	SCOTIABANK SUD AMERICANO NOVA SCOTIA INVERSIONES LTDA.	No informa	25.10.89
VALORES SECURITY S.A. CORREDORES DE BOLSA	99,9000 0,1000	BANCO SECURITY S.A. FACTORING SECURITY S.A.	Presidente: Ramón Eluchans O. Gerente General: Nicolás Ugarte B.	26.08.91

Nota:

(\*) Datos a junio de 2001.

(1) Fusión con Banedwards S.A. Corredores de Bolsa.

CORREDORES DE SEGUROS	PROPIEDAD %	ACCIONISTAS	DIRECTIVOS	FECHA DE AUTORIZACION
ABN AMRO (CHILE) CORREDORES DE SEGUROS LIMITADA	99,9900 0,0100	ABN AMRO BANK (CHILE) ABN AMRO INVERSIONES (CHILE)	Rep. Legal: Ricardo Rothmann T.	07.04.00
BANCHILE CORR. DE SEG. (1) LTDA.	99,7495 0,2405	BANCO DE CHILE BANCHILE ASESORIA FINANCIERA S.A.	Representante Legal: José Undurraga C.	08.07.98
BANCOESTADO CORR. DE SEG.* LTDA.	99,9000 0,1000	BANCO DEL ESTADO DE CHILE BANESTADO MICROEMP. A.F.	Gerente General: Fernando Silva S.	22.09.99
BANKBOSTON CORR. DE SEG. LTDA.	99,9000 0,1000	BANKBOSTON NATIONAL ASSOCIATION THE EAGLE CORPORATION	Gerente General: Jorge Stoltze B.	07.04.99
BCI CORR. DE SEG. S.A.	51,0000 49,0000	BANCO DE CREDITO E INVERSIONES AXA INV. CHILE LTDA.	Presidente: José Cox P. Gerente General: Lily Justiniano B.	14.08.98
BICE CORR. DE SEG.* LTDA.	99,9000 0,1000	BANCO BICE CIA. DE INV. BICE CHILECONSULT S.A.	Gerente General: Gonzalo Correa C.	20.07.99
BBVA CORR. TEC. DE SEG. BHIF. LTDA.	99,9000 0,1000	BBVA BANCO BHIF BHIF ASESORIAS Y SERVICIOS FINANCIEROS	Gerente General: Raúl Ossandón G.	24.08.98
CITIBANK CORR. DE SEG. LTDA.	99,9000 0,1000	CITIBANK N.A. CITINVESTMENT CHILE LIMITED	Gerente General: Roberto Vergara K.	29.01.99
GENERA CORR. DE SEG. LTDA.	99,9830 0,0170	FINANCIERA CONOSUR DERSA S.A.	Gerente General: Jorge Larroucau D.	16.11.98
CORP CORR. DE SEG. S.A.	99,9900 0,0100	CORPBANCA CORP ASESORIAS FINANCIERAS S.A.	Presidente: Maritza Saieh B. Gerente General: Pedro Iñiguez G.	30.09.98
CORR. DE SEGUROS* SANTANDER LTDA.	99,9900 0,0100	BANCO SANTANDER-CHILE SOINCE S.A.	Representante Legal: Raimundo Gatica P.	26.06.98
SANTIAGO CORR. DE SEG. LTDA.	99,9000 0,1000	BANCO SANTIAGO SANTIAGO LEASING S.A.	Gerente General: Javier Arriagada D.	10.07.98
SCOTIA SUD AMERICANO CORR. DE SEG. LTDA.	99,9000 0,1000	SCOTIA SUD AMERICANO SCOTIABANK SUD AMERICANO CORR. DE BOLSA	Gerente General: María Aranda R.	02.11.98

SOCIEDADES DE COBRANZA	PROPIEDAD %	ACCIONISTAS	DIRECTIVOS	FECHA DE AUTORIZACION
CIA. DE NORMALIZACION DE CREDITOS NORMALIZA S.A.	99,0000 1,0000	BANCO BCI BCI CORREDOR DE BOLSA S.A.	Presidente: José Isla V. Gerente General: Galo Bertrán R.	26.06.98
COBRANZAS Y RECAUDACIONES LTDA.	99,9000 0,1000	BANCO SANTIAGO SANTIAGO LEASING S.A.	Gerente General: Francisco Ugarte S.	17.05.99
BANCOESTADO SERVICIOS DE COBRANZA S.A.	99,9000 0,1000	BANCO DEL ESTADO DE CHILE BANESTADO CORREDORES DE BOLSA	Presidente: Arnoldo Courard B. Gerente General: Guillermo González C.	01.08.99

SOCIEDADES DE FACTORING	PROPIEDAD %	ACCIONISTAS	DIRECTIVOS	FECHA DE AUTORIZACION
BANCHILE FACTORING S.A. (1)	99,5200 0,4800	BANCO DE CHILE BANCHILE ASESORIA FINANCIERA S.A.	Presidente: Rodrigo Manubens M. Gerente General: Eduardo Ebensperger O.	23.10.98
BCI FACTORING S.A.	99,9700 0,0300	BANCO BCI BCI CORREDOR DE BOLSA S.A.	Presidente: Lionel Olavarría L. Gerente General: Germán Acevedo C.	24.03.99
SANTIAGO FACTORING LTDA.	99,9000 0,1000	BANCO SANTIAGO SANTIAGO LEASING S.A.	Gerente General: Horacio Ríos D.	14.01.99
SCOTIA SUD AMERICANO FACTORING S.A.	99,9900 0,0100	SCOTIABANK SUD AMERICANO SCOTIA SUD AMERICANO C. DE BOLSA S.A.	Presidente: Vincent Molinaro P. Gerente General: José Miguel Amenábar A.	18.12.98

SOCIEDADES SECURITIZADORAS	PROPIEDAD %	ACCIONISTAS	DIRECTIVOS	FECHA DE AUTORIZACION
BCI SECURITIZADORA S.A.	99,9000 0,1000	BANCO BCI EMPRESAS JUAN YARUR S.A.C.	Presidente: Lionel Olavarría L. Gerente General: Juan Donoso C.	04.10.00
SANTANDER S.A. SOCIEDAD* SECURITIZADORA	99,6400 0,3600	BANCO SANTANDER CHILE S.A. SANTANDER INVERSIONES S.A.	Gerente General: María Paz Hidalgo B.	11.08.98
BANCHILE SECURITIZADORA S.A.	99,0000 1,0000	BANCO DE CHILE BANCHILE ASESORIAS FINANCIERAS S.A.	Presidente: Francisco Pérez M. Gerente General: José A. Vial C.	01.10.00

Nota:  
(\*) Datos a junio de 2001.  
(1) Fusionado con Banedwards Factoring S.A.

## II. SOCIEDADES DE APOYO AL GIRO

REDES DE TRANSFERENCIAS ELECTRONICAS DE FONDOS	PROPIEDAD %	ACCIONISTAS	DIRECTIVOS	FECHA DE AUTORIZACION
GLOBALNET COMUNICACIONES FINANCIERAS S.A.	63,1579	BANCO DEL ESTADO DE CHILE	Presidente: Sebastián del Campo E. Gerente General: Mario Charlín D.	10.12.93
	5,2632	BANK OF AMERICA N.A.		
	2,6316	AMERICAN EXPRESS BANK LTD.		
	2,6316	BANCO DE LA NAC. ARGENTINA		
	2,6316	BANCO DO BRASIL S.A.		
	2,6316	COOPEUCH LTDA.		
	2,6316	BANCO BBVA		
	2,6316	BANCO SUDAMERIS		
	2,6316	DRESDNER BANQUE NATIONALE DE PARIS		
	2,6316	FINANCIERA CONOSUR		
	2,6316	HSBC BANK USA		
	2,6316	THE BANK OF TOKYO LTD.		
	2,6316	BANCO SANTIAGO		
	2,6316	INVERLINK INVERSIONES FINANCIERAS		
REDBANC S.A.	18,2159	BANCO SANTANDER-CHILE	Presidente: Francisco Navarrete C. Gerente General: Miguel Leonvendagar V.	30.05.88
	15,2136	BANCO SANTIAGO		
	25,4216	BANCO DE CHILE		
	12,7108	BANCO DE CREDITO E INVERSIONES		
	12,7108	SCOTIABANK SUD AMERICANO		
	12,7124	CITIBANK N.A.		
	2,5012	CORPBANCA		
	0,4996	BANCO INTERNACIONAL		
	0,0032	BBVA BANCO BHIF		
	0,0016	ABN AMRO BANK (Chile)		
	0,0016	BANCO BICE		
	0,0016	BANKBOSTON N.A.		
	0,0016	BANCO DEL DESARROLLO		
	0,0016	BANCO SECURITY		
	0,0016	THE CHASE MANHATTAN BANK N.A.		
SOCIEDAD INTERBANCARIA DE DEPOSITOS DE VALORES S.A.	15,1079	BANCO SANTANDER-CHILE	Presidente: Mario Concha C. Gerente General: Alejandro Alarcón P.	21.01.93
	14,1819	BANCO SANTIAGO		
	17,5950	BANCO DE CHILE		
	9,2124	CITIBANK N.A.		
	6,7513	BBVA BANCO BHIF		
	6,2553	SCOTIABANK SUD AMERICANO		
	6,3827	BANCO DE CREDITO E INVERSIONES		
	5,4925	BANKBOSTON N.A.		
	3,9096	CORPBANCA		
	3,5971	BANCO SECURITY		
	2,8777	BANCO BICE		
	1,5639	BANCO DEL DESARROLLO		
	1,4389	BANCO INTERNACIONAL		
	1,4389	BANCO FALABELLA		
	1,2908	THE CHASE MANHATTAN BANK		
	0,9681	HSBC BANK USA		
	0,6454	ABN AMRO BANK (Chile)		
	0,6454	FINANCIERA CONOSUR		
0,6454	BANCO SUDAMERIS			

Nota:  
(\*) Datos a junio de 2001.



EMISORES U OPERADORES DE TARJETAS DE CREDITO	PROPIEDAD %	ACCIONISTAS	DIRECTIVOS	FECHA DE AUTORIZACION
OPERADORA DE TARJETAS DE CREDITO NEXUS S.A.	12,9030 25,8060 12,9030 12,9030 12,9030 12,9030 9,6770	BANCO DE CREDITO E INVERSIONES BANCO DE CHILE BANCO SUD AMERICANO CORPBANCA BANCO DEL ESTADO DE CHILE BANCO SANTIAGO BBVA BANCO BHIF	Presidente: Mario Gaete H. Gerente General: Carlos Jhonson L.	23.12.96
TRANSBANK S.A.	18,3631 14,3514 17,4376 8,7188 8,7188 8,7188 8,7188 8,7188 8,7188 6,2538 0,0001 0,0001 0,0000 0,0000 0,0000 0,0000 0,0000 0,0000 0,0000 0,0000 0,0000	BANCO SANTANDER-CHILE BANCO SANTIAGO BANCO DE CHILE BANCO DE CREDITO E INVERSIONES CORPBANCA BANCO DEL ESTADO DE CHILE BANCO SUD AMERICANO CITIBANK N.A. BBVA BANCO BHIF FINANCIERA CONOSUR TARJETAS DE CHILE THE CHASE MANHATTAN BANK BANCO SECURITY BANCO FALABELLA ABN AMRO BANK (Chile) BANCO BICE BANKBOSTON N.A. BANCO DEL DESARROLLO BANCO INTERNACIONAL	Presidente: Roberto Bustos K. Gerente General: Felipe Brahm G.	21.04.89
EMPRESA DE TARJETAS INTELIGENTES	20,0000 13,3333 13,3333 13,3333 13,3333 13,3333 13,3333	CIA. DE TELECOMUNICACIONES S.A. BANCO SANTIAGO BANCO SANTANDER-CHILE BANCO DE CHILE BANCO DE A. EDWARDS BANCO DE CREDITO E INVERSIONES BANCO SUD AMERICANO	Presidente: Luis Alberto Rojas Gerente General: Fernando Casasbellas G.	05.07.00

SOCIEDADES RECAUDADORAS DE PAGO DE SERVICIOS	PROPIEDAD %	ACCIONISTAS	DIRECTIVOS	FECHA DE AUTORIZACION
SOCIEDAD DE RECAUDACION Y PAGOS DE SERVICIOS LIMITADA	50,0000 50,0000	BANCO DE CHILE BANCO DE CREDITO E INVERSIONES	Presidente: Adolfo García-Huidobro Gerente General: Oscar Alvarez M.	29.12.89

SOCIEDADES PREEVALUADORAS	PROPIEDAD %	ACCIONISTAS	DIRECTIVOS	FECHA DE AUTORIZACION
ANALISIS Y SERVICIOS S.A.	99,0000 1,0000	BANCO DE CREDITO E INVERSIONES BCI CORRED. DE BOLSA S.A.	Presidente: Abraham Romero P. Gerente General: Myriam Chiffelle K.	09.12.98

SOCIEDADES DE SERVICIOS DE PERSONAL	PROPIEDAD %	ACCIONISTAS	DIRECTIVOS	FECHA DE AUTORIZACION
BCI SERVICIOS DE PERSONAL S.A.	99,9000 0,1000	BANCO DE CREDITO E INVERSIONES BCI CORRED. DE BOLSA S.A.	Presidente: Patricio Silva P. Gerente General: Antonio Castañón F.	26.08.99

SOCIEDADES DE COMPENSACION AUTOMATICA	PROPIEDAD %	ACCIONISTAS	DIRECTIVOS	FECHA DE AUTORIZACION
CENTRO DE COMPENSACION AUTOMATIZADO S.A.	33,3300 33,3300 33,3300	BANCO DE CHILE BANCO DE CREDITO E INVERSIONES BANCO SANTIAGO	Presidente: Nicolás Diban S. Gerente General: Patricio Parodi M.	14.05.99

SOC. DE SERVICIOS DE INTERACCION ELECTRONICA	PROPIEDAD %	ACCIONISTAS	DIRECTIVOS	FECHA DE AUTORIZACION
ARTIKOS CHILE S.A.	50,0000 50,0000	BANCO DE CHILE BANCO DE CREDITO E INVERSIONES	Presidente: Lionel Olavarria L. Gerente General: Hernán Herrera G.	04.01.01

Nota:  
(\*) Datos a junio de 2001.

## EMISIONES DE BONOS VIGENTES DE LAS COMPAÑÍAS DE LEASING AL 31.03.2002

Sociedad Emisora	Número de serie	Serie	Fecha de emisión	Monto por serie	Plazo de emisión	Tasa interés anual %	Clasificación (1)	Firma Clasificadora de riesgo
Santiago Leasing S.A.	4ª emisión*	H	30.06.95	U.F. 300.000	15 años	5,5	AA+ / AA+	Feller-Rate / Fitch Chile
	5ª emisión	SEB	03.11.94	U.F. 700.000	8 años	6,0	AA+ / AA+	Feller-Rate / Fitch Chile
		SEC		U.F. 400.000	12 años	6,0	AA+ / AA+	
	6ª emisión	SFA	24.10.96	U.F. 1.000.000	15 años	5,5	AA+ / AA+	Feller-Rate / Fitch Chile
		SFB		U.F. 2.000.000	15 años	5,5	AA+ / AA+	
	7ª emisión	SGA	15.02.99	U.F. 800.000	5 años	6,0	AA+ / AA+	Feller-Rate / Fitch Chile
SGB			U.F. 1.200.000	8 años	6,0	AA+ / AA+		
SGC			U.F. 2.000.000	20 años	5,5	AA+ / AA+		
Sudameris Leasing S.A.	1ª emisión	A	01.06.00	U.F. 250.000	8 años	7,5	A+/A+	Feller-Rate / Fitch Chile
	2ª emisión	B	25.04.01	U.F. 380.000	8 años	6,5	A+/A+	Feller-Rate / Fitch Chile

\* Corresponde a series emitidas por O'Higgins Leasing S.A., entidad que se fusionó con Santiago Leasing, durante el primer trimestre de 1997.

(1) Clasificación actual de los bonos.

## EVOLUCION INDICADORES DE ACTIVIDAD EMPRESAS FILIALES BANCARIAS Y SOCIEDADES DE APOYO AL GIRO

### NUMERO DE INSTITUCIONES

		Adm. de Fondos Inversión	Adm. de Fondos Mutuos	Agentes de Valores	Asesorías Financieras	Compañías de Leasing	Corredores de Bolsa	Adm. de Fondos Vivienda
1996	Diciembre	3	10	4	13	13	12	2
1997	Diciembre	4	10	3	12	12	13	2
1998	Diciembre	4	10	3	13	11	13	3
1999	Diciembre	4	10	3	13	5	12	3
2000	Diciembre	4	10	3	10	3	10	3
2001	Diciembre	4	11	4	10	2	10	3
2002	Marzo	4	11	4	9	2	9	3

### ACTIVOS TOTALES (en millones de pesos de cada año)

		Adm. de Fondos Inversión	Adm. de Fondos Mutuos	Agentes de Valores	Asesorías Financieras	Compañías de Leasing	Corredores de Bolsa	Adm. de Fondos Vivienda
1996	Diciembre	1.900	26.447	259.075	4.903	845.373	263.854	365
1997	Diciembre	2.450	31.213	287.297	5.781	1.002.099	460.477	388
1998	Diciembre	2.321	27.403	284.722	4.616	889.613	515.312	769
1999	Diciembre	2.410	32.469	560.651	5.108	384.606	508.272	871
2000	Diciembre	2.528	38.461	603.153	3.886	299.724	740.275	1.033
2001	Diciembre	2.731	48.138	584.810	5.818	218.828	844.165	1.401
2002	Marzo	2.771	57.140	965.175	5.230	204.413	897.281	1.470

### PATRIMONIO (en millones de pesos de cada año)

		Adm. de Fondos Inversión	Adm. de Fondos Mutuos	Agentes de Valores	Asesorías Financieras	Compañías de Leasing	Corredores de Bolsa	Adm. de Fondos Vivienda
1996	Diciembre	1.834	23.751	17.720	4.064	110.331	27.834	349
1997	Diciembre	2.377	28.519	20.951	5.109	135.998	38.759	374
1998	Diciembre	2.229	25.449	30.935	3.802	130.332	47.916	736
1999	Diciembre	2.340	29.091	41.676	4.223	50.058	54.432	833
2000	Diciembre	2.464	34.254	50.502	3.170	39.269	63.582	987
2001	Diciembre	2.667	43.737	61.816	3.916	21.945	76.799	1.329
2002	Marzo	2.696	40.170	65.985	4.122	23.534	76.796	1.385

### UTILIDAD (en millones de pesos de cada año)

		Adm. de Fondos Inversión	Adm. de Fondos Mutuos	Agentes de Valores	Asesorías Financieras	Compañías de Leasing	Corredores de Bolsa	Adm. de Fondos Vivienda
1996	Diciembre	80	5.403	2.777	2.002	18.594	1.079	(82)
1997	Diciembre	47	6.055	2.511	1.512	21.865	4.223	(288)
1998	Diciembre	110	2.997	3.175	1.326	14.557	2.077	(10)
1999	Diciembre	197	7.123	10.020	1.959	7.992	13.602	78
2000	Diciembre	164	13.697	6.884	744	5.956	12.441	114
2001	Diciembre	110	16.939	9.159	1.428	4.887	17.112	311
2002	Marzo	40	4.541	4.416	220	1.675	4.287	61

os	Soc. Leasing Inmobiliaria	Soc. de Cobranza	Soc. Corredoras de Seguros	Sociedades Securitizadoras	Sociedades de Factoring	Total Filiales	Total Soc. de Apoyo al Giro
	1	–	–	–	–	58	6
	2	–	–	–	–	58	6
	2	1	9	1	1	71	5
	2	2	10	1	4	69	9
	2	3	14	2	5	69	10
	2	3	14	3	5	71	11
	2	3	13	3	4	67	11

os	Soc. Leasing Inmobiliaria	Soc. de Cobranza	Soc. Corredoras de Seguros	Sociedades Securitizadoras	Sociedades de Factoring	Total Filiales	Total Soc. de Apoyo al Giro
	799	–	–	–	–	1.402.716	87.174
	2.320	–	–	–	–	1.792.029	97.966
	5.604	501	3.720	579	9.615	1.744.780	91.254
	11.218	1.390	7.327	3.401	55.545	1.573.274	115.636
	9.618	3.142	13.364	15.188	91.461	1.821.836	125.858
	15.650	3.038	19.908	75.868	125.976	1.946.334	141.729
	16.593	3.303	21.945	11.019	114.590	2.300.936	115.914

os	Soc. Leasing Inmobiliaria	Soc. de Cobranza	Soc. Corredoras de Seguros	Sociedades Securitizadoras	Sociedades de Factoring	Total Filiales	Total Soc. de Apoyo al Giro
	792	–	–	–	–	186.675	10.311
	1.098	–	–	–	–	233.188	9.563
	629	330	2.091	293	1.237	245.983	9.179
	1.678	617	5.254	579	7.318	198.105	11.007
	3.358	2.314	11.118	1.404	10.323	222.750	11.572
	4.956	2.136	16.495	1.982	14.235	252.039	16.056
	5.028	2.292	19.251	2.996	17.121	261.383	16.245

os	Soc. Leasing Inmobiliaria	Soc. de Cobranza	Soc. Corredoras de Seguros	Sociedades Securitizadoras	Sociedades de Factoring	Total Filiales	Total Soc. de Apoyo al Giro
	–	–	–	–	–	29.853	(38)
	(301)	–	–	–	–	35.624	367
	(515)	279	1.524	(168)	140	25.493	38
	186	449	3.480	279	1.202	46.571	(165)
	1.074	671	7.496	560	1.291	51.096	(299)
	1.493	1.921	10.894	459	4.040	68.758	1.442
	91	626	3.527	1.022	1.439	21.950	(579)

## EVOLUCION INDICADORES DE ACTIVIDAD. OPERACIONES DE LEASING

### VOLUMEN DE CONTRATOS (en millones de pesos de cada año)

	BBVA Banco Bhif	BankBoston N.A.	Bice	Citibank N.A.	Corpbanca	Deutsche Bank	Dresdner Bank	De A. Edwards	De Chile	De Crédito e Inversiones
1996 Diciembre	36.521	–	28.605	–	17.268	–	–	47.198	206.824	70.302
1997 Diciembre	42.348	–	34.228	–	21.689	–	–	57.452	227.870	83.186
1998 Diciembre	48.303	–	33.481	–	30.261	–	–	59.315	225.151	83.731
1999 Diciembre	48.479	0	34.182	615	49.426	–	67	51.742	180.787	78.101
2000 Diciembre	51.669	2.614	44.869	3.410	83.173	–	379	50.809	168.974	73.886
2001 Diciembre	60.023	10.160	50.114	6.028	109.896	0	2.053	–	167.596	78.517
2002 Marzo	59.981	11.812	48.377	6.307	108.252	0	2.123	–	239.931	73.900

### PATRIMONIO (en millones de pesos de cada año)

	BBVA Banco Bhif	BankBoston N.A.	Bice	Citibank N.A.	Corpbanca	Deutsche Bank	Dresdner Bank	De A. Edwards	De Chile	De Crédito e Inversiones
1996 Diciembre	4.435	–	5.050	–	2.236	–	–	5.794	31.593	6.871
1997 Diciembre	5.921	–	5.419	–	4.605	–	–	6.401	34.331	9.236
1998 Diciembre	5.947	–	6.362	–	4.964	–	–	7.817	31.920	10.305
1999 Diciembre	0	0	0	0	0	–	0	8.720	0	0
2000 Diciembre	0	0	0	0	0	–	0	0	0	0
2001 Diciembre	0	0	0	0	0	0	0	–	0	0
2002 Marzo	0	0	0	0	0	0	0	–	0	0

### UTILIDAD (en millones de pesos de cada año)

	BBVA Banco Bhif	BankBoston N.A.	Bice	Citibank N.A.	Corpbanca	Deutsche Bank	Dresdner Bank	De A. Edwards	De Chile	De Crédito e Inversiones
1996 Diciembre	812	–	824	–	0	–	–	1.541	4.040	1.852
1997 Diciembre	1.207	–	1.052	–	219	–	–	1.801	4.925	1.931
1998 Diciembre	862	–	710	–	161	–	–	1.602	1.210	1.702
1999 Diciembre	0	0	0	0	0	–	0	1.186	0	0
2000 Diciembre	0	0	0	0	0	–	0	0	0	0
2001 Diciembre	0	0	0	0	0	0	0	–	0	0
2002 Marzo	0	0	0	0	0	0	0	–	0	0

### RENTABILIDAD DEL CAPITAL (porcentajes)

	BBVA Banco Bhif	BankBoston N.A.	Bice	Citibank N.A.	Corpbanca	Deutsche Bank	Dresdner Bank	De A. Edwards	De Chile	De Crédito e Inversiones
1996 Diciembre	22,40	–	19,50	–	0,00	–	–	36,20	14,70	36,90
1997 Diciembre	25,60	–	24,10	–	5,00	–	–	39,20	16,80	26,40
1998 Diciembre	17,00	–	12,60	–	3,40	–	–	25,80	3,90	19,80
1999 Diciembre	0,00	0,00	0,00	0,00	0,00	–	0,00	15,80	0,00	0,00
2000 Diciembre	0,00	0,00	0,00	0,00	0,00	–	0,00	0,00	0,00	0,00
2001 Diciembre	0,00	0,00	0,00	0,00	0,00	0,00	0,00	–	0,00	0,00
2002 Marzo	0,00	0,00	0,00	0,00	0,00	0,00	0,00	–	0,00	0,00

(\*) El Banco mantiene su filial.

Del Desarrollo	Del Estado de Chile	HSBC Bank USA	O'Higgins	Santander-Chile	Santiago	Santiago Leasing (*)	Scotiabank Sud Americano	Security Leasing	Sudameris Leasing	Total
20.077	57.030	-	72.666	-	-	119.569	32.985	33.188	4.514	<b>746.747</b>
23.155	72.207	-	-	-	-	228.654	45.855	39.545	4.712	<b>880.908</b>
25.560	67.051	-	-	-	-	235.040	47.931	43.640	6.320	<b>905.789</b>
26.743	53.183	-	-	64.559	-	223.219	34.535	40.983	6.742	<b>893.370</b>
27.325	45.512	-	-	107.087	2.268	236.928	25.061	40.951	9.407	<b>974.330</b>
38.169	41.295	151	-	128.526	73.560	191.131	12.874	40.358	13.361	<b>1.023.818</b>
38.670	44.164	113	-	127.892	102.962	174.199	11.368	41.232	13.926	<b>1.105.217</b>

Del Desarrollo	Del Estado de Chile	HSBC Bank USA	O'Higgins	Santander-Chile	Santiago	Santiago Leasing (*)	Scotiabank Sud Americano	Security Leasing	Sudameris Leasing	Total
2.481	7.695	-	12.015	-	-	21.939	4.626	4.642	954	<b>110.331</b>
3.117	8.633	-	-	-	-	43.474	7.136	6.851	869	<b>135.998</b>
3.764	0	-	-	-	-	43.631	7.502	6.767	1.349	<b>130.332</b>
4.367	0	-	-	0	-	28.536	0	6.953	1.480	<b>50.058</b>
0	0	-	-	0	0	29.734	0	7.745	1.789	<b>39.269</b>
0	0	0	-	0	0	19.684	0	0	2.261	<b>21.945</b>
0	0	0	-	0	0	21.192	0	0	2.341	<b>23.534</b>

Del Desarrollo	Del Estado de Chile	HSBC Bank USA	O'Higgins	Santander-Chile	Santiago	Santiago Leasing (*)	Scotiabank Sud Americano	Security Leasing	Sudameris Leasing	Total
193	752	-	2.418	-	-	4.212	1.045	842	63	<b>18.594</b>
480	453	-	-	-	-	7.381	1.313	1.090	8	<b>21.866</b>
512	0	-	-	-	-	6.503	528	749	14	<b>14.558</b>
604	0	-	-	0	-	5.313	0	777	111	<b>7.993</b>
0	0	-	-	0	0	4.446	0	1.270	239	<b>5.956</b>
0	0	0	-	0	0	4.470	0	0	416	<b>4.887</b>
0	0	0	-	0	0	1.587	0	0	88	<b>1.676</b>

Del Desarrollo	Del Estado de Chile	HSBC Bank USA	O'Higgins	Santander-Chile	Santiago	Santiago Leasing (*)	Scotiabank Sud Americano	Security Leasing	Sudameris Leasing	Total
8,40	10,80	-	25,20	-	-	23,80	29,20	22,20	7,10	<b>20,30</b>
18,20	5,50	-	-	-	-	20,50	22,50	18,90	1,00	<b>19,20</b>
15,80	0,00	-	-	-	-	17,50	7,60	12,50	1,10	<b>12,60</b>
16,10	0,00	-	-	0,00	-	22,90	0,00	12,60	8,10	<b>19,00</b>
0,00	0,00	-	-	0,00	0,00	17,60	0,00	19,60	15,40	<b>17,90</b>
0,00	0,00	0,00	-	0,00	0,00	29,40	0,00	0,00	22,60	<b>28,60</b>
0,00	0,00	0,00	-	0,00	0,00	8,10	0,00	0,00	3,90	<b>7,70</b>

## EVOLUCION DE INDICADORES DE ACTIVIDAD. EMPRESAS DE ASESORIAS FINANCIERAS

### TOTAL ACTIVO (en millones de pesos de cada año)

	BCI	Banchile S.A.	Bandesarrollo Microemp. S.A.	Bandesarrollo S.A.	Banedwards S.A.	Banestado Microemp.	Bhif S.A.	Bice Chileconsult	Corp S.A.	Internacional	O'Higgins Ltda.	Santiago S.A.	Scotiabank Sudamericano S.A.	Security S.A.	Total
1996	218	255	143	353	1.947	397	169	-	233	52	274	239	333	290	<b>4.903</b>
1997	418	562	301	284	1.924	368	346	-	220	56	-	882	233	181	<b>5.781</b>
1998	167	1.066	242	332	726	437	155	140	320	55	-	548	223	201	<b>4.616</b>
1999	193	88	277	400	456	640	333	1.202	606	74	-	339	258	239	<b>5.109</b>
2000	424	106	400	306	417	871	472	-	374	-	-	349	162	-	<b>3.886</b>
2001	786	94	497	249	596	1.923	682	-	323	-	-	482	181	-	<b>5.818</b>
2002	875	548	468	306	-	966	1.103	-	305	-	-	478	178	-	<b>5.230</b>

### PATRIMONIO (en millones de pesos de cada año)

	BCI	Banchile S.A.	Bandesarrollo Microemp. S.A.	Bandesarrollo S.A.	Banedwards S.A.	Banestado Microemp.	Bhif S.A.	Bice Chileconsult	Corp S.A.	Internacional	O'Higgins Ltda.	Santiago S.A.	Scotiabank Sudamericano S.A.	Security S.A.	Total
1996	209	238	68	285	1.427	379	159	-	224	49	243	214	302	267	<b>4.064</b>
1997	354	473	198	258	1.794	331	302	-	218	54	-	732	220	171	<b>5.110</b>
1998	138	877	189	298	521	360	147	38	292	53	-	481	209	193	<b>3.802</b>
1999	174	50	182	365	404	442	302	947	523	61	-	323	250	195	<b>4.224</b>
2000	342	59	243	293	373	595	438	-	338	-	-	333	150	-	<b>3.171</b>
2001	662	63	283	234	346	750	658	-	311	-	-	429	175	-	<b>3.917</b>
2002	798	461	289	287	-	414	989	-	296	-	-	408	176	-	<b>4.123</b>

### UTILIDAD (en millones de pesos de cada año)

	BCI	Banchile S.A.	Bandesarrollo Microemp. S.A.	Bandesarrollo S.A.	Banedwards S.A.	Banestado Microemp.	Bhif S.A.	Bice Chileconsult	Corp S.A.	Internacional	O'Higgins Ltda.	Santiago S.A.	Scotiabank Sudamericano S.A.	Security S.A.	Total
1996	44	67	8	113	1.275	(29)	25	-	53	17	159	9	104	157	<b>2.002</b>
1997	132	406	30	13	277	(127)	160	-	(20)	19	-	439	25	156	<b>1.512</b>
1998	23	806	13	28	212	14	(2)	(65)	64	17	-	158	(20)	75	<b>1.327</b>
1999	32	(24)	1	59	28	72	150	806	223	23	-	229	36	320	<b>1.960</b>
2000	160	6	52	(89)	52	132	122	-	192	-	-	84	30	-	<b>744</b>
2001	309	3	86	(66)	179	136	205	-	170	-	-	385	20	-	<b>1.429</b>
2002	138	52	6	54	-	(333)	333	-	(13)	-	-	(19)	1	-	<b>221</b>

### RENTABILIDAD DEL CAPITAL (porcentajes)

	BCI	Banchile S.A.	Bandesarrollo Microemp. S.A.	Bandesarrollo S.A.	Banedwards S.A.	Banestado Microemp.	Bhif S.A.	Bice Chileconsult	Corp S.A.	Internacional	O'Higgins Ltda.	Santiago S.A.	Scotiabank Sudamericano S.A.	Security S.A.	Total
1996	26,70	39,20	13,30	65,70	838,80	0,00	18,70	-	31,00	53,10	189,30	4,40	52,50	142,70	<b>97,10</b>
1997	59,70	602,60	17,90	5,70	18,30	0,00	112,50	-	0,00	56,80	-	150,50	12,80	1.046,30	<b>42,10</b>
1998	20,50	1.149,10	7,90	10,70	68,60	4,30	0,00	0,00	28,20	48,10	-	49,00	0,00	64,40	<b>53,60</b>
1999	22,60	0,00	1,00	19,50	7,50	19,50	99,60	571,60	74,50	62,90	-	243,30	16,80	0,00	<b>86,60</b>
2000	87,90	12,00	27,50	0,00	16,30	28,70	38,70	-	130,90	-	-	34,10	25,50	-	<b>30,70</b>
2001	87,40	4,90	44,00	0,00	107,50	22,20	45,50	-	121,10	-	-	869,40	13,20	-	<b>57,40</b>
2002	21,00	12,80	2,40	23,30	-	0,00	50,90	-	0,00	-	-	0,00	0,90	-	<b>5,70</b>

## EVOLUCION DE INDICADORES DE ACTIVIDAD AGENTES DE VALORES

### TOTAL ACTIVO (en millones de pesos de cada año)

		Bice Chileconsult	Citibank Agencia	O'Higgins	Santander	Sudameris	Total
1996	Diciembre	101.649	–	560	150.154	6.712	<b>259.075</b>
1997	Diciembre	–	–	513	285.139	1.644	<b>287.297</b>
1998	Diciembre	–	–	338	278.643	5.739	<b>284.722</b>
1999	Diciembre	–	–	646	554.009	5.995	<b>560.651</b>
2000	Diciembre	–	–	674	596.425	6.053	<b>603.153</b>
2001	Diciembre	–	3.203	689	575.911	5.006	<b>584.811</b>
2002	Marzo	–	5.040	689	951.189	8.256	<b>965.175</b>

### PATRIMONIO (en millones de pesos de cada año)

		Bice Chileconsult	Citibank Agencia	O'Higgins	Santander	Sudameris	Total
1996	Diciembre	6.969	–	477	9.127	1.147	<b>17.720</b>
1997	Diciembre	–	–	510	19.221	1.219	<b>20.952</b>
1998	Diciembre	–	–	333	30.291	310	<b>30.935</b>
1999	Diciembre	–	–	333	40.947	395	<b>41.676</b>
2000	Diciembre	–	–	336	49.621	544	<b>50.502</b>
2001	Diciembre	–	853	343	59.954	665	<b>61.816</b>
2002	Marzo	–	1.085	344	63.879	675	<b>65.985</b>

### UTILIDAD (en millones de pesos de cada año)

		Bice Chileconsult	Citibank Agencia	O'Higgins	Santander	Sudameris	Total
1996	Diciembre	1.645	–	134	957	41	<b>2.777</b>
1997	Diciembre	–	–	3	2.469	38	<b>2.511</b>
1998	Diciembre	–	–	20	3.074	80	<b>3.175</b>
1999	Diciembre	–	–	(8)	9.868	160	<b>10.020</b>
2000	Diciembre	–	–	5	6.749	129	<b>6.884</b>
2001	Diciembre	–	263	(3)	8.794	104	<b>9.159</b>
2002	Marzo	–	236	2	4.165	13	<b>4.416</b>

### RENTABILIDAD DEL CAPITAL (porcentajes)

		Bice Chileconsult	Citibank Agencia	O'Higgins	Santander	Sudameris	Total
1996	Diciembre	30,90	–	39,10	11,70	3,70	<b>18,60</b>
1997	Diciembre	–	–	0,80	14,70	3,20	<b>13,60</b>
1998	Diciembre	–	–	6,60	11,30	35,20	<b>11,40</b>
1999	Diciembre	–	–	0,00	31,80	68,20	<b>31,70</b>
2000	Diciembre	–	–	1,70	15,70	31,30	<b>15,80</b>
2001	Diciembre	–	44,80	0,00	17,20	18,50	<b>17,40</b>
2002	Marzo	–	27,80	0,60	7,00	2,00	<b>7,20</b>



## EVOLUCION DE INDICADORES DE ACTIVIDAD. CORREDORES DE BOLSA

### TOTAL ACTIVO (en millones de pesos de cada año)

	ABN Amro	BCI	Banchile	Bandesarrollo	Bandesarrollo S. A.	Banedwards	Banestado	Bhif Transvalores	Bice	Corp	Santiago	Scotiabank Sud Americano	Security	Total
1996 Diciembre	881	41.618	74.506	504	-	34.529	9.449	11.080	11.042	11.973	13.822	36.370	18.080	263.854
1997 Diciembre	1.683	50.271	81.684	440	324	72.112	51.600	17.924	8.255	30.456	61.195	42.794	41.734	460.478
1998 Diciembre	1.419	39.633	76.780	484	537	47.204	36.011	29.577	125.747	24.592	70.564	20.162	42.595	515.312
1999 Diciembre	288	28.296	118.550	-	445	71.386	6.913	23.701	110.076	25.949	47.457	38.182	37.025	508.273
2000 Diciembre	-	43.888	140.215	-	-	65.683	10.153	78.425	100.207	31.884	101.936	47.332	120.547	740.275
2001 Diciembre	-	78.599	201.038	-	-	65.485	43.871	89.540	91.420	36.890	131.575	33.007	72.737	844.166
2002 Marzo	-	121.024	223.234	-	-	-	37.239	94.402	117.573	38.995	113.148	49.481	102.180	897.282

### PATRIMONIO (en millones de pesos de cada año)

	ABN Amro	BCI	Banchile	Bandesarrollo	Bandesarrollo S. A.	Banedwards	Banestado	Bhif Transvalores	Bice	Corp	Santiago	Scotiabank Sud Americano	Security	Total
1996 Diciembre	374	3.772	7.857	430	-	2.188	1.462	1.439	1.358	1.266	2.377	2.874	2.437	27.834
1997 Diciembre	432	3.361	9.091	440	4	3.324	4.150	1.600	539	2.629	7.886	2.942	2.354	38.759
1998 Diciembre	378	3.750	10.328	480	1	4.089	4.210	1.774	9.460	2.870	6.020	2.379	2.172	47.917
1999 Diciembre	281	4.190	11.804	-	(61)	5.182	4.925	2.577	10.123	3.673	6.002	2.607	3.125	54.433
2000 Diciembre	-	5.790	11.803	-	-	7.325	5.467	3.167	12.314	4.481	6.305	3.293	3.633	63.583
2001 Diciembre	-	7.721	13.370	-	-	7.379	5.956	6.858	16.658	4.742	6.553	3.961	3.596	76.799
2002 Marzo	-	8.020	18.334	-	-	-	6.238	7.165	17.113	4.903	6.763	4.193	4.062	76.796

### UTILIDAD (en millones de pesos de cada año)

	ABN Amro	BCI	Banchile	Bandesarrollo	Bandesarrollo S. A.	Banedwards	Banestado	Bhif Transvalores	Bice	Corp	Santiago	Scotiabank Sud Americano	Security	Total
1996 Diciembre	106	801	1.326	(1.662)	-	320	(647)	(142)	142	6	53	523	253	1.079
1997 Diciembre	35	143	1.432	(3)	(8)	440	474	71	197	3	760	305	371	4.223
1998 Diciembre	(73)	244	1.262	20	(3)	621	(118)	104	(486)	127	552	(274)	100	2.078
1999 Diciembre	(100)	1.148	3.443	-	(57)	1.301	605	762	2.955	734	1.735	172	901	13.602
2000 Diciembre	-	1.403	3.102	-	-	1.582	574	488	1.715	635	1.420	562	976	12.441
2001 Diciembre	-	1.751	4.442	-	-	1.455	912	560	3.961	800	1.603	854	771	17.113
2002 Marzo	-	329	1.652	-	-	-	305	334	521	179	236	247	480	4.288

### RENTABILIDAD DEL CAPITAL (porcentajes)

	ABN Amro	BCI	Banchile	Bandesarrollo	Bandesarrollo S. A.	Banedwards	Banestado	Bhif Transvalores	Bice	Corp	Santiago	Scotiabank Sud Americano	Security	Total
1996 Diciembre	39,60	27,00	20,30	0,00	-	17,10	0,00	0,00	11,70	0,50	2,30	22,20	11,60	4,00
1997 Diciembre	8,80	4,50	18,70	0,00	0,00	15,30	12,90	4,60	57,60	0,10	10,70	11,60	18,70	12,20
1998 Diciembre	0,00	7,00	13,90	4,50	0,00	17,90	0,00	6,30	0,00	4,60	10,10	0,00	4,90	4,50
1999 Diciembre	0,00	37,70	41,20	-	1.326,60	33,50	14,00	42,00	41,20	25,00	40,70	7,10	40,50	33,30
2000 Diciembre	-	32,00	35,70	-	-	27,60	11,70	17,30	16,20	16,50	29,10	20,60	36,70	24,30
2001 Diciembre	-	29,30	49,80	-	-	24,60	18,10	8,90	31,20	20,30	32,40	27,50	27,30	28,70
2002 Marzo	-	4,30	9,90	-	-	-	5,20	4,90	3,10	3,80	3,60	6,30	13,40	5,90

## EVOLUCION DE INDICADORES DE ACTIVIDAD ADMINISTRADORAS DE FONDOS MUTUOS

### TOTAL ACTIVO (en millones de pesos de cada año)

	Bandesarrollo	BCI	Banchile	Banedwards	Bhif	Bice	Corp	O'Higgins	Santander	Santiago	Scotiabank Sud Americano	Security	Total
1996 Diciembre	-	2.949	4.114	2.388	-	2.300	922	1.665	5.967	2.574	2.066	1.502	26.447
1997 Diciembre	-	2.511	4.458	2.818	1.153	2.533	1.015	-	7.475	5.857	1.807	1.582	31.214
1998 Diciembre	-	2.209	4.221	2.164	1.285	2.292	1.269	-	5.943	4.426	2.044	1.544	27.403
1999 Diciembre	-	2.885	5.285	2.523	1.884	2.468	2.008	-	6.784	4.577	2.129	1.923	32.470
2000 Diciembre	-	4.042	6.896	3.405	2.927	2.049	2.632	-	7.424	4.928	1.951	2.202	38.461
2001 Diciembre	352	6.559	8.436	2.998	4.223	2.639	3.345	-	10.268	4.842	2.278	2.193	48.138
2002 Marzo	380	10.684	4.961	1.750	4.939	2.702	3.522	-	18.167	5.527	2.139	2.364	57.141

### PATRIMONIO (en millones de pesos de cada año)

	Bandesarrollo	BCI	Banchile	Banedwards	Bhif	Bice	Corp	O'Higgins	Santander	Santiago	Scotiabank Sud Americano	Security	Total
1996 Diciembre	-	2.741	3.410	2.105	-	2.173	863	1.539	5.173	2.358	1.964	1.425	23.751
1997 Diciembre	-	2.271	3.961	2.554	1.114	2.328	858	-	6.762	5.459	1.720	1.487	28.519
1998 Diciembre	-	2.077	4.071	1.926	1.230	2.113	1.013	-	5.523	4.078	1.941	1.472	25.449
1999 Diciembre	-	2.572	4.522	2.190	1.718	2.334	1.490	-	6.195	4.231	2.044	1.792	29.091
2000 Diciembre	-	3.618	6.317	2.976	2.743	1.824	2.091	-	6.486	4.326	1.826	2.043	34.255
2001 Diciembre	341	5.188	8.002	2.792	4.030	2.350	2.854	-	9.622	4.337	2.128	2.089	43.737
2002 Marzo	370	5.742	3.911	1.723	4.300	2.479	1.729	-	10.579	5.120	1.945	2.268	40.171

### UTILIDAD (en millones de pesos de cada año)

	Bandesarrollo	BCI	Banchile	Banedwards	Bhif	Bice	Corp	O'Higgins	Santander	Santiago	Scotiabank Sud Americano	Security	Total
1996 Diciembre	-	741	1.071	553	-	219	2	265	1.145	548	427	432	5.403
1997 Diciembre	-	800	1.331	564	(151)	203	(58)	-	1.263	1.316	363	422	6.055
1998 Diciembre	-	357	606	341	68	(315)	(46)	-	597	882	147	358	2.997
1999 Diciembre	-	740	1.562	584	455	166	450	-	1.135	1.255	123	649	7.123
2000 Diciembre	-	1.325	2.582	1.031	944	353	951	-	2.568	2.796	312	830	13.698
2001 Diciembre	(47)	2.357	3.074	958	1.201	468	1.416	-	2.934	3.176	515	832	16.940
2002 Marzo	29	573	980	6	286	138	315	-	996	800	225	187	4.541

### RENTABILIDAD DEL CAPITAL (porcentajes)

	Bandesarrollo	BCI	Banchile	Banedwards	Bhif	Bice	Corp	O'Higgins	Santander	Santiago	Scotiabank Sud Americano	Security	Total
1996 Diciembre	-	37,10	45,80	35,60	-	11,20	0,20	20,80	28,40	30,30	27,80	43,50	29,40
1997 Diciembre	-	54,40	50,60	28,40	0,00	9,60	0,00	-	23,00	31,80	26,80	39,70	27,00
1998 Diciembre	-	20,80	17,50	21,60	5,90	0,00	0,00	-	12,10	27,60	8,20	32,20	13,40
1999 Diciembre	-	40,50	52,80	36,40	36,00	7,70	43,30	-	22,40	42,20	6,40	56,80	32,40
2000 Diciembre	-	57,80	69,20	53,10	52,50	24,00	83,50	-	65,60	182,70	20,60	68,50	66,60
2001 Diciembre	0,00	83,30	62,40	52,30	42,50	24,90	98,50	-	43,90	273,70	36,20	66,30	63,20
2002 Marzo	8,80	11,10	33,50	0,40	7,10	5,90	22,30	-	10,40	18,50	13,10	9,00	12,70

### PATRIMONIO DE LOS FONDOS ADMINISTRADOS (en millones de pesos de cada año)

	Bandesarrollo	BCI	Banchile	Banedwards	Bhif	Bice	Corp	O'Higgins	Santander	Santiago	Scotiabank Sud Americano	Security	Total
1996 Diciembre	-	110.392	260.033	81.245	-	40.429	24.197	101.003	142.198	141.891	61.349	44.021	1.006.758
1997 Diciembre	-	192.615	422.665	110.859	55.862	62.617	92.022	-	259.451	318.606	91.692	58.102	1.664.495
1998 Diciembre	-	160.830	282.885	67.400	48.236	45.169	77.930	-	177.970	179.497	45.637	60.491	1.146.050
1999 Diciembre	-	214.502	384.088	129.044	140.103	79.252	135.883	-	230.486	262.830	61.006	84.380	1.721.578
2000 Diciembre	-	294.172	530.029	144.906	126.914	105.994	174.147	-	392.157	333.915	78.709	96.494	2.277.441
2001 Diciembre	341	436.290	726.307	153.829	149.676	162.154	158.381	-	510.249	393.386	121.937	117.278	2.929.833
2002 Marzo	370	407.236	869.816	0	143.101	175.534	125.352	-	462.211	472.809	137.664	105.140	2.899.238

### NUMERO DE FONDOS ADMINISTRADOS

	Bandesarrollo	BCI	Banchile	Banedwards	Bhif	Bice	Corp	O'Higgins	Santander	Santiago	Scotiabank Sud Americano	Security	Total
1996 Diciembre	-	5	9	5	-	5	3	6	13	4	5	5	60
1997 Diciembre	-	8	10	5	5	7	4	-	12	10	7	5	73
1998 Diciembre	-	8	13	5	7	7	6	-	12	10	7	6	81
1999 Diciembre	-	9	16	8	8	9	8	-	12	10	7	6	93
2000 Diciembre	-	15	19	11	12	10	13	-	12	14	7	7	120
2001 Diciembre	2	15	19	13	12	11	15	-	15	14	7	8	131
2002 Marzo	2	15	32	0	12	11	15	-	21	14	7	8	137

## EVOLUCION DE INDICADORES DE ACTIVIDAD ADMINISTRADORAS DE FONDOS DE INVERSION

### TOTAL ACTIVO (en millones de pesos de cada año)

		Bandesarrollo Austral	Banchile Adm. de F.I.	BHIF Adm. Fi.	Santiago S.A.	Total
1996	Diciembre	–	134	937	829	1.900
1997	Diciembre	146	326	984	993	2.451
1998	Diciembre	160	265	1.064	831	2.321
1999	Diciembre	166	215	1.178	850	2.411
2000	Diciembre	170	155	1.321	881	2.528
2001	Diciembre	171	182	1.436	941	2.731
2002	Marzo	165	180	1.478	946	2.771

### PATRIMONIO (en millones de pesos de cada año)

		Bandesarrollo Austral	Banchile Adm. de F.I.	BHIF Adm. Fi.	Santiago S.A.	Total
1996	Diciembre	–	134	933	767	1.834
1997	Diciembre	142	310	976	948	2.377
1998	Diciembre	157	242	1.034	794	2.229
1999	Diciembre	164	193	1.166	815	2.340
2000	Diciembre	170	153	1.303	837	2.464
2001	Diciembre	170	164	1.428	904	2.667
2002	Marzo	164	161	1.447	923	2.697

### UTILIDAD (en millones de pesos de cada año)

		Bandesarrollo Austral	Banchile Adm. de F.I.	BHIF Adm. Fi.	Santiago S.A.	Total
1996	Diciembre	–	0	(25)	105	80
1997	Diciembre	0	(70)	(14)	132	47
1998	Diciembre	0	(80)	15	175	110
1999	Diciembre	2	(54)	105	145	197
2000	Diciembre	(1)	(49)	82	133	164
2001	Diciembre	(5)	(89)	84	121	110
2002	Marzo	(4)	(2)	24	22	40

### RENTABILIDAD DEL CAPITAL (porcentajes)

		Bandesarrollo Austral	Banchile Adm. de F.I.	BHIF Adm. Fi.	Santiago S.A.	Total
1996	Diciembre	–	0,00	0,00	15,90	4,60
1997	Diciembre	0,00	0,00	0,00	16,30	2,10
1998	Diciembre	0,00	0,00	1,50	28,40	5,20
1999	Diciembre	1,30	0,00	9,90	21,60	9,20
2000	Diciembre	0,00	0,00	6,80	18,90	7,10
2001	Diciembre	0,00	0,00	6,30	15,50	4,30
2002	Marzo	0,00	0,00	1,70	2,50	1,50

### PATRIMONIO DE LOS FONDOS ADMINISTRADOS (en millones de pesos de cada año)

		Bandesarrollo Austral	Banchile Adm. de F.I.	BHIF Adm. Fi.	Santiago S.A.	Total
1996	Diciembre	–	0	2.391	15.442	17.833
1997	Diciembre	0	7.450	7.539	17.777	32.767
1998	Diciembre	0	8.605	7.765	19.005	35.377
1999	Diciembre	164	9.265	8.975	19.593	37.998
2000	Diciembre	170	0	9.010	20.926	30.106
2001	Diciembre	170	5.972	9.624	21.597	37.364
2002	Marzo	164	5.931	9.656	20.751	36.504

### NUMERO DE FONDOS ADMINISTRADOS

		Bandesarrollo Austral	Banchile Adm. de F.I.	BHIF Adm. Fi.	Santiago S.A.	Total
1996	Diciembre	–	0	2	1	3
1997	Diciembre	0	1	3	1	5
1998	Diciembre	0	1	2	1	4
1999	Diciembre	0	1	2	1	4
2000	Diciembre	0	0	2	1	3
2001	Diciembre	0	1	2	1	4
2002	Marzo	0	1	2	1	4

## EVOLUCION DE INDICADORES DE ACTIVIDAD SOCIEDADES DE LEASING INMOBILIARIAS

### TOTAL ACTIVO (en millones de pesos de cada año)

		Bandesarrollo Hab.	Bhif Soc. Leas. Hab.	Total
1996	Diciembre	–	799	799
1997	Diciembre	1.499	820	2.320
1998	Diciembre	2.938	2.665	5.604
1999	Diciembre	5.732	5.486	11.218
2000	Diciembre	5.633	3.985	9.618
2001	Diciembre	9.122	6.528	15.650
2002	Marzo	10.116	6.477	16.593

### PATRIMONIO (en millones de pesos de cada año)

		Bandesarrollo Hab.	Bhif Soc. Leas. Hab.	Total
1996	Diciembre	–	792	792
1997	Diciembre	440	657	1.098
1998	Diciembre	225	403	629
1999	Diciembre	985	693	1.678
2000	Diciembre	1.417	1.941	3.358
2001	Diciembre	2.262	2.694	4.956
2002	Marzo	2.248	2.780	5.028

### UTILIDAD (en millones de pesos de cada año)

		Bandesarrollo Hab.	Bhif Soc. Leas. Hab.	Total
1996	Diciembre	–	0	0
1997	Diciembre	(116)	(184)	(301)
1998	Diciembre	(233)	(282)	(515)
1999	Diciembre	506	(320)	186
2000	Diciembre	484	589	1.074
2001	Diciembre	800	692	1.493
2002	Marzo	(4)	96	91

### RENTABILIDAD DEL CAPITAL (porcentajes)

		Bandesarrollo Hab.	Bhif Soc. Leas. Hab.	Total
1996	Diciembre	–	0,00	0,00
1997	Diciembre	0,00	0,00	0,00
1998	Diciembre	0,00	0,00	0,00
1999	Diciembre	105,90	0,00	12,50
2000	Diciembre	51,90	43,60	47,00
2001	Diciembre	54,80	34,60	43,10
2002	Marzo	0,00	3,60	1,90

## EVOLUCION DE INDICADORES DE ACTIVIDAD ADMINISTRADORAS DE FONDOS PARA LA VIVIENDA

### TOTAL ACTIVO (en millones de pesos de cada año)

		Bandesarrollo	Banestado	Bhif-AFV	Total
1996	Diciembre	172	–	193	<b>365</b>
1997	Diciembre	183	–	205	<b>389</b>
1998	Diciembre	233	348	187	<b>769</b>
1999	Diciembre	289	380	200	<b>871</b>
2000	Diciembre	357	419	257	<b>1.033</b>
2001	Diciembre	403	715	282	<b>1.401</b>
2002	Marzo	402	778	289	<b>1.470</b>

### PATRIMONIO (en millones de pesos de cada año)

		Bandesarrollo	Banestado	Bhif-AFV	Total
1996	Diciembre	165	–	184	<b>349</b>
1997	Diciembre	172	–	202	<b>374</b>
1998	Diciembre	218	339	177	<b>736</b>
1999	Diciembre	266	372	195	<b>833</b>
2000	Diciembre	328	406	253	<b>987</b>
2001	Diciembre	386	672	270	<b>1.329</b>
2002	Marzo	380	727	277	<b>1.385</b>

### UTILIDAD (en millones de pesos de cada año)

		Bandesarrollo	Banestado	Bhif-AFV	Total
1996	Diciembre	0	–	(82)	<b>(82)</b>
1997	Diciembre	(197)	–	(90)	<b>(288)</b>
1998	Diciembre	22	0	(33)	<b>(10)</b>
1999	Diciembre	41	24	12	<b>78</b>
2000	Diciembre	49	16	48	<b>114</b>
2001	Diciembre	48	253	9	<b>311</b>
2002	Marzo	(4)	58	8	<b>61</b>

### RENTABILIDAD DEL CAPITAL (porcentajes)

		Bandesarrollo	Banestado	Bhif-AFV	Total
1996	Diciembre	0,00	–	0,00	<b>0,00</b>
1997	Diciembre	0,00	–	0,00	<b>0,00</b>
1998	Diciembre	11,50	0,00	0,00	<b>0,00</b>
1999	Diciembre	18,40	7,00	6,90	<b>10,40</b>
2000	Diciembre	17,80	4,10	23,90	<b>13,10</b>
2001	Diciembre	14,40	60,50	3,70	<b>30,60</b>
2002	Marzo	0,00	8,70	3,00	<b>4,60</b>

## EVOLUCION DE INDICADORES DE ACTIVIDAD SOCIEDADES DE APOYO AL GIRO

### TOTAL ACTIVO (en millones de pesos de cada año)

	Artículos Chile	BCI Servicios	CCA. S.A.	Globalnet	Nexus	Proservice S.A.	Redbanc	Soc. Interb. de Dep. de Valores	Sociedad de Tar.	Servipag	Transbank ex Edibank*	Transbank S.A.	Total
1996	Diciembre	-	-	493	-	-	4.622	531	-	2.963	2.373	76.192	87.174
1997	Diciembre	-	-	522	1.618	-	4.922	456	-	3.846	2.144	86.074	99.585
1998	Diciembre	-	-	505	4.420	-	5.178	486	-	3.836	81.246	-	95.674
1999	Diciembre	-	-	574	6.873	-	5.295	536	-	4.915	95.542	-	115.637
2000	Diciembre	-	520	773	6.807	1.272	5.492	768	638	2.647	106.622	-	125.858
2001	Diciembre	-	667	915	6.557	1.359	5.221	1.097	1.435	2.877	116.149	-	141.729
2002	Marzo	145	592	941	6.343	382	5.474	1.064	1.328	2.817	91.816	-	115.914

### PATRIMONIO (en millones de pesos de cada año)

	Artículos Chile	BCI Servicios	CCA. S.A.	Globalnet	Nexus	Proservice S.A.	Redbanc	Soc. Interb. de Dep. de Valores	Sociedad de Tar.	Servipag	Transbank ex Edibank*	Transbank S.A.	Total
1996	Diciembre	-	-	327	-	-	2.759	531	-	1.083	154	5.457	10.311
1997	Diciembre	-	-	368	860	-	3.015	456	-	1.317	321	4.084	10.424
1998	Diciembre	-	-	436	648	-	3.155	486	-	1.445	3.656	-	9.828
1999	Diciembre	-	415	537	1.261	130	3.252	536	459	1.220	3.607	-	11.007
2000	Diciembre	-	484	692	1.033	484	3.414	768	459	1.202	3.238	-	11.573
2001	Diciembre	-	408	826	3.105	146	3.388	1.097	508	1.293	3.940	-	16.056
2002	Marzo	49	446	847	3.006	28	2.998	1.064	755	1.260	4.062	-	16.245

### UTILIDAD (en millones de pesos de cada año)

	Artículos Chile	BCI Servicios	CCA. S.A.	Globalnet	Nexus	Proservice S.A.	Redbanc	Soc. Interb. de Dep. de Valores	Sociedad de Tar.	Servipag	Transbank ex Edibank*	Transbank S.A.	Total
1996	Diciembre	-	-	(90)	-	-	508	(419)	-	111	(1.095)	947	(38)
1997	Diciembre	-	-	20	(66)	-	618	(119)	-	166	(1.011)	693	300
1998	Diciembre	-	-	52	(248)	-	661	10	-	70	(755)	-	(210)
1999	Diciembre	-	38	88	(667)	40	696	37	-	(262)	(143)	-	(165)
2000	Diciembre	-	49	130	(914)	3	732	206	15	(74)	(538)	-	(299)
2001	Diciembre	-	91	112	0	1	626	305	(162)	53	601	-	1.443
2002	Marzo	(549)	39	24	(86)	(117)	255	(28)	(229)	(27)	138	-	(578)

### RENTABILIDAD DEL CAPITAL (porcentajes)

	Artículos Chile	BCI Servicios	CCA. S.A.	Globalnet	Nexus	Proservice S.A.	Redbanc	Soc. Interb. de Dep. de Valores	Sociedad de Tar.	Servipag	Transbank ex Edibank*	Transbank S.A.	Total
1996	Diciembre	-	-	0,00	-	-	22,60	0,00	-	11,40	0,00	21,00	0,00
1997	Diciembre	-	-	5,90	0,00	-	25,80	0,00	-	14,50	0,00	20,40	3,00
1998	Diciembre	-	-	13,70	0,00	-	26,50	2,10	-	5,10	0,00	-	0,00
1999	Diciembre	-	-	19,90	0,00	45,10	27,30	7,60	-	0,00	0,00	-	0,00
2000	Diciembre	-	10,20	23,10	0,00	2,70	27,30	36,70	3,60	0,00	0,00	-	0,00
2001	Diciembre	-	11,40	15,80	0,00	1,10	22,70	38,60	0,00	4,30	18,00	-	9,90
2002	Marzo	0,00	28,60	3,00	0,00	0,00	9,30	0,00	0,00	0,00	3,50	-	0,00

\* A partir de septiembre de 1998, las cifras incorporan las actividades que desarrollaba la empresa Transbank S.A., la cual se fusionó con Edibank S.A.

## EVOLUCION DE INDICADORES DE ACTIVIDAD SOCIEDADES DE COBRANZA

### TOTAL ACTIVO (en millones de pesos de cada año)

	Banestado	Cobranza y Rec.	Normaliza	Total
1996 Diciembre	-	-	-	-
1997 Diciembre	-	-	-	-
1998 Diciembre	-	-	501	501
1999 Diciembre	-	758	631	1.390
2000 Diciembre	1.765	645	732	3.142
2001 Diciembre	1.937	492	608	3.038
2002 Marzo	2.388	630	284	3.303

### PATRIMONIO (en millones de pesos de cada año)

	Banestado	Cobranza y Rec.	Normaliza	Total
1996 Diciembre	-	-	-	-
1997 Diciembre	-	-	-	-
1998 Diciembre	-	-	330	330
1999 Diciembre	-	55	561	617
2000 Diciembre	1.508	125	680	2.314
2001 Diciembre	1.579	38	539	2.156
2002 Marzo	1.890	165	235	2.292

### UTILIDAD (en millones de pesos de cada año)

	Banestado	Cobranza y Rec.	Normaliza	Total
1996 Diciembre	-	-	-	-
1997 Diciembre	-	-	-	-
1998 Diciembre	-	-	279	279
1999 Diciembre	-	(59)	509	449
2000 Diciembre	21	66	583	671
2001 Diciembre	835	309	776	1.921
2002 Marzo	317	127	181	626

### RENTABILIDAD DEL CAPITAL (porcentajes)

	Banestado	Cobranza y Rec.	Normaliza	Total
1996 Diciembre	-	-	-	-
1997 Diciembre	-	-	-	-
1998 Diciembre	-	-	544,60	544,60
1999 Diciembre	-	0,00	966,60	268,70
2000 Diciembre	1,50	115,10	597,00	40,90
2001 Diciembre	112,40	0,00	0,00	818,20
2002 Marzo	20,20	335,40	331,10	37,60

## EVOLUCION DE INDICADORES DE ACTIVIDAD. SOCIEDADES DE SEGUROS

### TOTAL ACTIVO (en millones de pesos de cada año)

ABN Año	Atlas	BCI	Bhif	Banchile	Banestado	BankBoston	Bice	Citibank	Corp	Genera	Santander	Santiago	Scotiabank Sud Americano	Banewards	Total
1996 Diciembre	-	-	-	-	-	-	-	-	-	-	-	-	-	-	-
1997 Diciembre	-	-	-	-	-	-	-	-	-	-	-	-	-	-	-
1998 Diciembre	727	665	769	210	-	-	-	-	100	-	323	308	154	460	3.720
1999 Diciembre	-	661	828	414	-	-	-	2.313	249	355	485	351	658	1.009	7.327
2000 Diciembre	49	522	1.039	631	1.674	380	209	4.330	233	1.383	444	509	878	1.078	13.365
2001 Diciembre	-	1.251	1.918	1.141	2.900	758	224	6.463	615	447	1.038	567	1.059	1.456	19.908
2002 Marzo	-	1.270	2.075	2.399	3.685	1.058	225	7.012	777	737	1.210	846	569	-	21.946

### PATRIMONIO (en millones de pesos de cada año)

ABN Año	Atlas	BCI	Bhif	Banchile	Banestado	BankBoston	Bice	Citibank	Corp	Genera	Santander	Santiago	Scotiabank Sud Americano	Banewards	Total
1996 Diciembre	-	-	-	-	-	-	-	-	-	-	-	-	-	-	-
1997 Diciembre	-	-	-	-	-	-	-	-	-	-	-	-	-	-	-
1998 Diciembre	567	119	184	180	-	-	-	-	73	-	219	308	89	349	2.091
1999 Diciembre	-	105	453	325	-	-	-	2.102	163	290	396	117	505	795	5.255
2000 Diciembre	46	270	726	492	1.403	349	187	4.150	181	1.289	301	134	749	836	11.118
2001 Diciembre	-	745	1.531	422	2.512	686	201	6.312	493	317	853	164	956	1.237	16.496
2002 Marzo	-	811	1.745	2.057	3.285	954	215	6.887	624	535	1.034	583	449	-	19.252

### UTILIDAD (en millones de pesos de cada año)

ABN Año	Atlas	BCI	Bhif	Banchile	Banestado	BankBoston	Bice	Citibank	Corp	Genera	Santander	Santiago	Scotiabank Sud Americano	Banewards	Total
1996 Diciembre	-	-	-	-	-	-	-	-	-	-	-	-	-	-	-
1997 Diciembre	-	-	-	-	-	-	-	-	-	-	-	-	-	-	-
1998 Diciembre	645	373	204	35	-	-	-	-	127	-	(593)	525	3	202	1.524
1999 Diciembre	-	(17)	264	139	-	-	-	1.490	88	259	(135)	539	413	437	3.480
2000 Diciembre	(7)	159	395	151	1.233	153	41	1.949	165	1.135	386	594	622	515	7.497
2001 Diciembre	15	466	782	259	2.272	326	8	2.032	474	1.336	542	876	710	790	10.895
2002 Marzo	5	69	220	404	781	270	13	601	132	218	184	419	205	-	3.528

### RENTABILIDAD DEL CAPITAL (porcentajes)

ABN Año	Atlas	BCI	Bhif	Banchile	Banestado	BankBoston	Bice	Citibank	Corp	Genera	Santander	Santiago	Scotiabank Sud Americano	Banewards	Total
1996 Diciembre	-	-	-	-	-	-	-	-	-	-	-	-	-	-	-
1997 Diciembre	-	-	-	-	-	-	-	-	-	-	-	-	-	-	-
1998 Diciembre	0,00	0,00	0,00	24,20	-	-	-	-	0,00	-	0,00	0,00	4,30	137,80	268,60
1999 Diciembre	-	0,00	139,80	75,10	-	-	-	243,40	118,30	844,30	0,00	0,00	452,20	122,10	196,20
2000 Diciembre	0,00	144,20	119,50	44,60	726,60	78,40	28,20	88,60	982,70	756,30	0,00	0,00	492,70	161,00	207,00
2001 Diciembre	31,70	167,20	104,50	159,10	947,60	90,70	4,50	47,50	2.510,10	0,00	174,30	0,00	289,60	177,30	194,50
2002 Marzo	8,60	9,40	14,50	24,50	31,20	39,60	6,90	9,60	27,00	69,20	21,70	256,20	84,00	-	22,40



## EVOLUCION DE INDICADORES DE ACTIVIDAD SOCIEDADES SECURITIZADORAS

### TOTAL ACTIVO (en millones de pesos de cada año)

		Banchile	De Crédito e Inversiones	Santander	Total
1996	Diciembre	–	–	–	–
1997	Diciembre	–	–	–	–
1998	Diciembre	–	–	579	579
1999	Diciembre	–	–	3.401	3.401
2000	Diciembre	248	–	14.939	15.188
2001	Diciembre	1.928	1.362	72.577	75.868
2002	Marzo	1.851	1.366	7.802	11.020

### PATRIMONIO (en millones de pesos de cada año)

		Banchile	De Crédito e Inversiones	Santander	Total
1996	Diciembre	–	–	–	–
1997	Diciembre	–	–	–	–
1998	Diciembre	–	–	293	293
1999	Diciembre	–	–	579	579
2000	Diciembre	238	–	1.165	1.404
2001	Diciembre	437	343	1.201	1.982
2002	Marzo	421	352	2.222	2.997

### UTILIDAD (en millones de pesos de cada año)

		Banchile	De Crédito e Inversiones	Santander	Total
1996	Diciembre	–	–	–	–
1997	Diciembre	–	–	–	–
1998	Diciembre	–	–	(168)	(168)
1999	Diciembre	–	–	279	279
2000	Diciembre	2	–	558	560
2001	Diciembre	239	219	0	459
2002	Marzo	(14)	10	1.025	1.022

### RENTABILIDAD DEL CAPITAL (porcentajes)

		Banchile	De Crédito e Inversiones	Santander	Total
1996	Diciembre	–	–	–	–
1997	Diciembre	–	–	–	–
1998	Diciembre	–	–	0,00	0,00
1999	Diciembre	–	–	92,90	92,90
2000	Diciembre	0,90	–	92,00	66,40
2001	Diciembre	121,30	176,50	0,00	30,10
2002	Marzo	0,00	3,20	85,70	51,80

## EVOLUCION DE INDICADORES DE ACTIVIDAD SOCIEDADES FACTORING

### TOTAL ACTIVO (en millones de pesos de cada año)

		BCI	Banchile	Banedwards	Santiago	Scotiabank Sud Americano	Total
1996	Diciembre	-	-	-	-	-	-
1997	Diciembre	-	-	-	-	-	-
1998	Diciembre	-	-	-	-	9.615	9.615
1999	Diciembre	33.354	2.450	-	12.018	7.722	55.545
2000	Diciembre	37.727	14.083	9.794	20.267	9.589	91.461
2001	Diciembre	55.591	17.231	12.338	32.283	8.532	125.976
2002	Marzo	53.139	25.673	-	28.245	7.532	114.590

### PATRIMONIO (en millones de pesos de cada año)

		BCI	Banchile	Banedwards	Santiago	Scotiabank Sud Americano	Total
1996	Diciembre	-	-	-	-	-	-
1997	Diciembre	-	-	-	-	-	-
1998	Diciembre	-	-	-	-	1.237	1.237
1999	Diciembre	3.214	1.226	-	1.573	1.304	7.318
2000	Diciembre	3.763	1.332	1.293	2.606	1.327	10.324
2001	Diciembre	6.250	1.839	1.806	2.740	1.598	14.235
2002	Marzo	6.786	4.048	-	4.594	1.693	17.121

### UTILIDAD (en millones de pesos de cada año)

		BCI	Banchile	Banedwards	Santiago	Scotiabank Sud Americano	Total
1996	Diciembre	-	-	-	-	-	-
1997	Diciembre	-	-	-	-	-	-
1998	Diciembre	-	-	-	-	140	140
1999	Diciembre	723	(70)	-	513	35	1.202
2000	Diciembre	910	48	(272)	539	66	1.291
2001	Diciembre	1.870	465	472	1.002	229	4.041
2002	Marzo	560	411	-	366	101	1.439

### RENTABILIDAD DEL CAPITAL (porcentajes)

		BCI	Banchile	Banedwards	Santiago	Scotiabank Sud Americano	Total
1996	Diciembre	-	-	-	-	-	-
1997	Diciembre	-	-	-	-	-	-
1998	Diciembre	-	-	-	-	12,80	12,80
1999	Diciembre	29,10	0,00	-	48,50	2,80	19,70
2000	Diciembre	31,90	3,80	0,00	26,10	5,20	14,30
2001	Diciembre	42,70	33,90	35,50	57,70	16,80	39,60
2002	Marzo	9,00	11,30	-	8,70	6,40	9,20

**CONCENTRACION DE LA CARTERA DE CONTRATOS DE LEASING POR CATEGORIA DE RIESGO Y TIPO DE OPERACION DE INSTITUCIONES FINANCIERAS**

**CLASIFICACION DE LOS CONTRATOS. MARZO 2002 (en porcentajes)**

POR CATEGORIA DE RIESGO	BBVA Banco Bhif	BankBoston N.A.	Bice N.A.	Citibank N.A.	Corpbanca	Dreschner Bank Lateinamerika	De Chile	De Crédito e Inversiones	Del Desarrollo	Del Estado de Chile	HSBC Bank USA	Santander-Chile	Santiago	Scotiabank Sud Americano	Security	Total
A	67,61	98,08	83,75	32,10	52,30	7,52	28,93	70,61	4,36	31,31	19,62	68,76	57,91	52,31	48,53	50,39
B	24,99	1,92	12,32	62,84	46,34	92,48	57,75	27,20	87,57	45,43	80,38	26,69	42,06	26,78	47,16	42,51
B-	6,66	0,00	3,93	5,06	1,20	0,00	6,73	2,14	7,19	22,18	0,00	4,17	0,03	17,73	4,01	5,11
C	0,75	0,00	0,00	0,00	0,11	0,00	6,57	0,04	0,88	1,06	0,00	0,38	0,01	2,93	0,31	1,98
D	0,00	0,00	0,00	0,00	0,05	0,00	0,02	0,00	0,00	0,02	0,00	0,00	0,00	0,25	0,00	0,02
<b>TOTAL</b>	<b>100,00</b>	<b>100,00</b>	<b>100,00</b>	<b>100,00</b>	<b>100,00</b>	<b>100,00</b>	<b>100,00</b>	<b>100,00</b>	<b>100,00</b>	<b>100,00</b>	<b>100,00</b>	<b>100,00</b>	<b>100,00</b>	<b>100,00</b>	<b>100,00</b>	<b>100,00</b>

**CLASIFICACION DE LOS CONTRATOS. MARZO 2002 (en porcentajes)**

POR TIPO DE OPERACION	BBVA Banco Bhif	BankBoston N.A.	Bice N.A.	Citibank N.A.	Corpbanca	Dreschner Bank Lateinamerika	De Chile	De Crédito e Inversiones	Del Desarrollo	Del Estado de Chile	HSBC Bank USA	Santander-Chile	Santiago	Scotiabank Sud Americano	Security	Total
Leasing mobiliario	47,57	100,00	60,19	100,00	39,99	95,00	57,86	60,50	27,04	20,79	100,00	24,65	60,63	44,70	50,32	48,43
Leasing inmobiliario	33,28	0,00	28,21	0,00	14,89	5,00	34,96	14,08	27,95	43,37	0,00	28,76	26,81	29,92	18,80	27,22
Lease-back mobiliario	0,65	0,00	11,60	0,00	1,03	0,00	1,01	4,61	2,28	5,25	0,00	5,05	2,50	0,85	3,32	2,90
Lease-back inmobiliario	18,51	0,00	0,00	0,00	44,09	0,00	5,89	20,81	42,73	30,60	0,00	41,55	10,06	24,53	27,56	21,37
Otros	0,00	0,00	0,00	0,00	0,00	0,29	0,00	0,00	0,00	0,00	0,00	0,00	0,00	0,00	0,00	0,08
<b>TOTAL</b>	<b>100,00</b>	<b>100,00</b>	<b>100,00</b>	<b>100,00</b>	<b>100,00</b>	<b>100,00</b>	<b>100,00</b>	<b>100,00</b>	<b>100,00</b>	<b>100,00</b>	<b>100,00</b>	<b>100,00</b>	<b>100,00</b>	<b>100,00</b>	<b>100,00</b>	<b>100,00</b>

**CLASIFICACION DE LOS CONTRATOS. MARZO 2002 (en porcentajes)**

POR MOROSIDAD	BBVA Banco Bhif	BankBoston N.A.	Bice N.A.	Citibank N.A.	Corpbanca	Dreschner Bank Lateinamerika	De Chile	De Crédito e Inversiones	Del Desarrollo	Del Estado de Chile	HSBC Bank USA	Santander-Chile	Santiago	Scotiabank Sud Americano	Security	Total
Al día	85,80	100,00	91,25	95,51	92,22	100,00	91,60	95,38	87,67	73,00	100,00	93,29	95,51	80,27	82,89	90,82
31 a 60 días	32,88	0,00	0,92	1,72	2,15	0,00	4,21	1,19	9,44	5,65	0,00	3,20	2,10	6,31	11,29	3,70
61 a 90 días	0,83	0,00	3,52	0,00	2,20	0,00	0,75	1,66	0,64	0,82	0,00	0,81	0,90	2,09	2,34	1,24
91 a 180 días	5,61	0,00	0,12	2,61	2,06	0,00	1,42	0,50	1,35	2,96	0,00	2,30	0,95	8,70	0,80	1,82
181 o más días	3,89	0,00	4,17	0,16	1,37	0,00	2,03	1,27	0,90	17,57	0,00	0,41	0,53	2,63	2,67	2,42
<b>TOTAL</b>	<b>100,00</b>	<b>100,00</b>	<b>100,00</b>	<b>100,00</b>	<b>100,00</b>	<b>100,00</b>	<b>100,00</b>	<b>100,00</b>	<b>100,00</b>	<b>100,00</b>	<b>100,00</b>	<b>100,00</b>	<b>100,00</b>	<b>100,00</b>	<b>100,00</b>	<b>100,00</b>

**CONCENTRACION DE LA CARTERA DE CONTRATOS DE LEASING POR CATEGORIA DE RIESGO Y TIPO DE OPERACION DE SOCIEDADES FILIALES DE LEASING**

**CLASIFICACION DE LOS CONTRATOS. MARZO 2002 (en porcentajes)**

POR CATEGORIA DE RIESGO	Santiago Leasing	Sudameris	Total
A	27,33	84,99	31,60
B	67,12	13,56	63,16
B-	4,21	1,27	3,99
C	0,84	0,08	0,79
D	0,49	0,10	0,46
<b>TOTAL</b>	<b>100,00</b>	<b>100,00</b>	<b>100,00</b>

**CLASIFICACION DE LOS CONTRATOS. MARZO 2002 (en porcentajes)**

POR TIPO DE OPERACION	Santiago Leasing	Sudameris	Total
Leasing mobiliario	46,22	71,89	48,12
Leasing inmobiliario	45,04	18,70	43,09
Lease-back mobiliario	0,51	2,14	0,63
Lease-back inmobiliario	8,22	7,26	8,15
Otros	0,00	0,00	0,00
<b>TOTAL</b>	<b>100,00</b>	<b>100,00</b>	<b>100,00</b>

**CLASIFICACION DE LOS CONTRATOS. MARZO 2002 (en porcentajes)**

POR MOROSIDAD	Santiago Leasing	Sudameris	Total
Al día	92,53	91,26	92,44
31 a 60 días	1,88	7,95	2,33
61 a 90 días	2,33	0,61	2,02
91 a 180 días	1,01	0,00	0,94
181 o más días	2,44	0,18	2,28
<b>TOTAL</b>	<b>100,00</b>	<b>100,00</b>	<b>100,00</b>

# CONCENTRACION DE LA CARTERA DE CONTRATOS DE LEASING POR ACTIVIDAD ECONOMICA Y TIPO DE BIEN DE INSTITUCIONES FINANCIERAS

## CLASIFICACION DE LOS CONTRATOS. MARZO 2002 (en millones de pesos)

POR ACTIVIDAD ECONOMICA	BBVA	BankBoston	Bice	Clitbank	Corpbanca	Dresdner	De	De Crédito	Del	Del Estado	HSBC	Santander-	Santiago	Scotiabank	Security	Total
	Banco Bñif	N.A.		N.A.		Bank	Chile	e Inv.	Desarrollo	de Chile	Bank USA	Chile		Sud Americano		
Agricultura y ganadería excepto fruticultura	1.337	267	226	39	4.346	0	4.710	2.761	228	1.910	69	2.994	1.144	106	79	19.517
Fruticultura	389	0	734	0	438	0	4.709	122	628	0	0	1.900	153	29	401	9.503
Silvicultura y extracción de madera	346	0	3.969	0	1.784	0	2.470	153	122	10	0	1.392	1.122	73	847	12.289
Pesca	253	0	414	0	1.086	0	22.229	1.689	2.415	0	0	1.690	1.806	233	356	32.171
Explotación de minas y canteras	756	0	652	439	4.133	0	3.821	2.152	709	2.015	0	2.917	453	0	918	18.967
Producción de petróleo crudo y gas natural	10	0	0	0	0	0	172	33	0	0	0	1.786	0	0	0	2.001
Ind. de prod. alimenticios, bebidas y tabacos	889	35	7.427	146	967	674	4.075	2.958	1.532	3.435	0	1.112	9.333	5	2.180	34.767
Industria textil y del cuero	879	42	1.409	0	5.217	0	6.155	1.940	345	4.029	0	1.785	284	561	696	23.342
Industria de la madera y muebles	344	103	2.152	0	475	0	2.088	425	837	159	0	1.308	882	0	1.080	9.862
Industrial del papel, imprentas y editoriales	586	0	107	179	2.010	0	7.672	608	146	0	0	243	1.237	183	756	13.725
Ind. prod. quim. deriv. del petróleo, carbón, caucho y plástico	1.310	966	827	212	728	147	10.937	1.148	549	1.704	0	3.972	1.025	88	334	23.947
Fab. prod. minerales metálicos y no metálicos, maq. y equipos	2.421	128	532	0	882	0	4.575	2.784	1.966	415	0	49	3.057	241	962	18.041
Otras industrias manufactureras	889	1.596	214	333	6.984	0	9.017	2.333	31	2.250	0	2.164	3.398	85	382	29.676
Electricidad, gas y agua	303	0	149	0	0	0	10.215	256	41	0	0	153	76	198	4.250	15.641
Construcción de viviendas	1.695	31	38	0	15.070	0	7.885	1.419	437	297	0	575	5.525	87	155	33.215
Otras obras y construcciones	3.810	823	3.820	1.308	3.549	118	30.916	9.513	346	2.987	22	21.849	11.232	804	1.061	92.158
Comercio al por mayor	4.909	1.080	4.037	334	9.160	352	16.478	10.011	857	14.255	0	26.603	3.811	1.101	790	93.777
Comercio al por menor, restaurantes y hoteles	4.775	2.596	581	22	12.004	127	22.988	4.248	4.791	0	22	20.819	14.707	1.491	1.391	90.563
Transporte y almacenamiento	8.091	1.312	3.346	1.933	18.825	52	12.705	5.168	5.024	565	0	2.589	11.695	1.640	3.457	76.404
Comunicaciones	382	7	3.975	0	1.500	0	1.288	3.756	48	131	0	1.209	4.735	0	1.609	18.640
Establecimientos financ. y de seguros	2.343	0	489	10	3.817	0	3.963	2.531	1.210	1.283	0	524	234	361	3.905	20.670
Bienes inmuebles y servicios prestados a las empresas	13.368	1.982	8.329	912	9.793	653	29.504	10.484	11.363	0	0	7.792	12.106	1.139	7.268	114.693
Servicios comunales, sociales y personales	9.894	844	4.951	440	5.486	0	21.762	7.303	4.928	8.719	0	18.847	13.877	2.942	8.339	108.331
Otros	0	0	0	0	0	0	299	105	88	0	0	3.621	1.059	0	16	5.188
<b>TOTAL</b>	<b>59.981</b>	<b>11.812</b>	<b>48.378</b>	<b>6.307</b>	<b>108.253</b>	<b>2.124</b>	<b>239.931</b>	<b>73.900</b>	<b>38.671</b>	<b>44.165</b>	<b>113</b>	<b>127.893</b>	<b>102.963</b>	<b>11.368</b>	<b>41.232</b>	<b>917.091</b>

## CLASIFICACION DE LOS CONTRATOS. MARZO 2002 (en millones de pesos)

POR TIPO DE BIEN	BBVA	BankBoston	Bice	Clitbank	Corpbanca	Dresdner	De	De Crédito	Del	Del Estado	HSBC	Santander-	Santiago	Scotiabank	Security	Total
	Banco Bñif	N.A.		N.A.		Bank	Chile	e Inv.	Desarrollo	de Chile	Bank USA	Chile		Sud Americano		
Automóviles	2.567	744	2.435	182	4.045	147	6.242	4.823	789	139	0	6.842	5.236	82	1.242	35.514
Equipos de transporte	6.044	2.373	5.771	2.208	23.697	0	35.865	7.890	5.437	1.986	0	4.502	15.953	1.348	5.115	118.181
Equipos de movimiento de tierra	4.108	1.810	2.311	2.965	4.461	782	10.333	6.171	644	2.620	22	5.466	8.698	180	2.265	52.838
Equipos de manipulación de carga	2.643	368	2.437	12	3.742	686	3.116	1.554	512	304	0	1.051	1.664	383	2.321	20.793
Equipos y máquinas industriales	4.470	3.124	6.582	378	4.584	281	32.043	12.429	1.886	494	69	9.870	16.571	682	4.369	97.852
Equipos computacionales medianos y grandes	1.917	1.151	810	312	900	61	2.239	5.453	2.226	457	22	3.663	7.257	352	346	25.167
Equipos de oficina	1.019	503	12	15	1.176	0	5.647	2.272	46	346	0	808	1.677	79	2.092	15.691
Equipos médicos y clínicos	1.741	805	426	0	819	0	2.355	1.814	118	656	0	611	3.659	445	658	14.106
Equipos de medición, control y expendio	267	73	0	0	279	0	312	518	899	28	0	852	99	73	728	4.129
Equipos de filmación y video	98	22	15	0	25	0	204	115	40	0	0	51	638	1	0	1.208
Equipos de impresión y reproducción en serie	578	637	97	98	247	21	451	549	230	114	0	18	619	148	463	4.271
Equipos para tratamiento maderero	257	80	3.145	0	337	0	744	233	254	0	0	667	1.174	26	213	7.128
Equipos agrícolas	490	0	312	0	815	106	1.181	610	185	7	0	2.142	1.667	1.127	240	8.882
Bienes raíces	33.686	2	23.993	0	62.996	40	129.222	29.243	27.387	36.980	0	89.862	37.829	6.183	18.986	496.409
Equipos de energía	96	121	33	136	130	0	9.979	237	18	33	0	1.489	221	259	2.192	14.942
Otros	0	0	0	0	0	0	0	0	0	0	0	0	0	0	0	0
<b>TOTAL</b>	<b>59.981</b>	<b>11.812</b>	<b>48.378</b>	<b>6.307</b>	<b>108.253</b>	<b>2.124</b>	<b>239.931</b>	<b>73.900</b>	<b>38.671</b>	<b>44.165</b>	<b>113</b>	<b>127.893</b>	<b>102.963</b>	<b>11.368</b>	<b>41.232</b>	<b>917.091</b>

## CONCENTRACION DE LA CARTERA DE CONTRATOS DE LEASING POR ACTIVIDAD ECONOMICA Y TIPO DE BIEN DE SOCIEDADES FILIALES DE LEASING

### CLASIFICACION DE LOS CONTRATOS. MARZO 2002 (en millones de pesos)

	Santiago Leasing	Sudameris	Total
<b>POR ACTIVIDAD ECONOMICA</b>			
Agricultura y ganadería excepto fruticultura	1.390	301	1.691
Fruticultura	750	5	755
Silvicultura y extracción de madera	8.641	0	8.641
Pesca	3.911	193	4.104
Explotación de minas y canteras	1.217	73	1.289
Producción de petróleo crudo y gas natural	0	0	0
Ind. de prod. alimenticios, bebidas y tabacos	1.474	58	1.532
Industria textil y del cuero	711	0	711
Industria de la madera y muebles	215	6	221
Industrial del papel, imprentas y editoriales	4.636	150	4.786
Ind. prod. químicos derivados del petróleo, carbón, caucho y plástico	512	234	746
Fabric. prod. minerales metálicos y no metálicos, maquinarias y equipos	3.303	296	3.599
Otras industrias manufactureras	7.391	285	7.677
Electricidad, gas y agua	196	0	196
Construcción de viviendas	4.356	85	4.441
Otras obras y construcciones	20.536	65	20.601
Comercio al por mayor	2.739	6.269	9.008
Comercio al por menor, restaurantes y hoteles	54.100	560	54.659
Transporte y almacenamiento	12.787	323	13.110
Comunicaciones	10.797	554	11.351
Establecimientos financ. y de seguros	2.550	786	3.336
Bienes inmuebles y servicios prestados a las empresas	10.171	1.812	11.983
Servicios comunales, sociales y personales	20.559	1.872	22.430
Otros	1.258	0	1.258
<b>TOTAL</b>	<b>174.200</b>	<b>13.927</b>	<b>188.126</b>

### CLASIFICACION DE LOS CONTRATOS. MARZO 2002 (en millones de pesos)

	Santiago Leasing	Sudameris	Total
<b>POR TIPO DE BIEN</b>			
Automóviles	7.230	872	8.103
Equipos de transporte	23.881	855	24.737
Equipos de movimiento de tierra	6.397	1.117	7.514
Equipos de manipulación de carga	2.156	1.034	3.190
Equipos y máquinas industriales	15.244	1.631	16.875
Equipos computacionales medianos y grandes	8.671	151	8.821
Equipos de oficina	3.069	2.986	6.055
Equipos médicos y clínicos	3.442	603	4.045
Equipos de medición, control y expendio	244	112	356
Equipos de filmación y video	722	0	722
Equipos de impresión y reproducción en serie	5.872	323	6.195
Equipos para tratamiento maderero	1.001	0	1.001
Equipos agrícolas	3.068	193	3.261
Bienes raíces	91.675	4.027	95.702
Equipos de energía	1.528	23	1.551
Otros	0	0	0
<b>TOTAL</b>	<b>174.200</b>	<b>13.927</b>	<b>188.126</b>

**CLASIFICACION DE LOS CONTRATOS DE LEASING POR ACTIVIDAD ECONOMICA DE INSTITUCIONES FINANCIERAS. MARZO 2002 (en millones de pesos)**

ACTIVIDAD ECONOMICA	NUMERO DE ARRENDATARIOS	NUMERO DE CONTRATOS	VALOR NETO	PORCENTAJE SOBRE EL TOTAL
Agricultura y ganadería excepto fruticultura	353	479	19.517	2,13
Fruticultura	80	125	9.503	1,04
Silvicultura y extracción de madera	171	273	12.289	1,34
Pesca	88	140	32.171	3,51
Explotación de minas y canteras	133	232	18.967	2,07
Ind. de prod. alimenticios, bebidas y tabacos	249	363	34.767	3,79
Industria textil y del cuero	124	148	23.342	2,55
Industria de la madera y muebles	113	176	9.862	1,08
Industrial del papel, imprentas y editoriales	121	153	13.725	1,50
Ind. prod. químicos derivados del petróleo, carbón, caucho y plástico	238	381	23.947	2,61
Fabric. prod. minerales metálicos y no metálicos, maquinarias y equipos	215	324	18.041	1,97
Otras industrias manufactureras	237	346	29.676	3,24
Electricidad, gas y agua	58	84	15.641	1,71
Construcción de viviendas	143	211	33.215	3,62
Otras obras y construcciones	621	989	92.158	10,05
Comercio al por mayor	774	1.162	93.777	10,23
Comercio al por menor, restaurantes y hoteles	910	1.433	90.563	9,88
Transporte y almacenamiento	1.354	1.940	76.404	8,33
Comunicaciones	89	232	18.640	2,03
Establecimientos financ. y de seguros	133	173	20.670	2,25
Bienes inmuebles y servicios prestados a las empresas	872	1.360	114.693	12,51
Servicios comunales, sociales y personales	1.747	2.396	108.331	11,81
Otros	222	242	7.192	0,78
<b>TOTAL</b>	<b>9.045</b>	<b>13.362</b>	<b>917.091</b>	<b>100,00</b>

**CLASIFICACION DE LOS CONTRATOS DE LEASING POR TIPO DE BIEN DE INSTITUCIONES FINANCIERAS. MARZO 2002 (en millones de pesos)**

TIPO DE BIEN	NUMERO DE BIENES	VALOR NETO	PORCENTAJE SOBRE EL TOTAL
Automóviles	6.986	35.514	3,90
Equipos de transporte	5.638	118.181	12,90
Equipos de movimiento de tierras	1.674	52.838	5,80
Equipos de manipulación de carga	1.193	20.793	2,30
Equipos y máquinas industriales	6.762	97.832	10,70
Equipos computacionales medianos y grandes	5.474	25.167	2,70
Equipos de oficina	2.837	15.691	1,70
Equipos médicos y clínicos	1.319	14.106	1,50
Equipos de medición, control y expendio	863	4.129	0,50
Equipos de filmación y video	273	1.208	0,10
Equipos de impresión y reproducción en serie	327	4.271	0,50
Equipos para tratamiento maderero	212	7.128	0,80
Equipos agrícolas	558	8.882	1,00
Bienes raíces	4.018	496.409	54,10
Equipos de energía	302	14.942	1,60
<b>TOTAL CARTERA</b>	<b>38.436</b>	<b>917.091</b>	<b>100,00</b>

**CLASIFICACION DE LOS CONTRATOS DE LEASING POR ACTIVIDAD ECONOMICA DE SOCIEDADES FILIALES DE LEASING. MARZO 2002 (en millones de pesos)**

ACTIVIDAD ECONOMICA	NUMERO DE ARRENDATARIOS	NUMERO DE CONTRATOS	VALOR NETO	PORCENTAJE SOBRE EL TOTAL
Agricultura y ganadería excepto fruticultura	-	-	-	-
Fruticultura	-	-	-	-
Silvicultura y extracción de madera	103	163	8.641	4,59
Pesca	20	33	4.104	2,18
Explotación de minas y canteras	-	-	-	-
Ind. de prod. alimenticios, bebidas y tabacos	-	-	-	-
Industria textil y del cuero	-	-	-	-
Industria de la madera y muebles	-	-	-	-
Industrial del papel, imprentas y editoriales	49	65	4.786	2,54
Ind. prod. químicos derivados del petróleo, carbón, caucho y plástico	-	-	-	-
Fabric. prod. minerales metálicos y no metálicos, maquinarias y equipos	72	109	3.599	1,91
Otras industrias manufactureras	146	271	7.677	4,08
Electricidad, gas y agua	-	-	-	-
Construcción de viviendas	24	33	4.441	2,36
Otras obras y construcciones	216	338	20.601	10,95
Comercio al por mayor	159	280	9.008	4,79
Comercio al por menor, restaurantes y hoteles	518	850	54.659	29,05
Transporte y almacenamiento	464	684	13.110	6,97
Comunicaciones	126	243	11.351	6,03
Establecimientos financ. y de seguros	31	62	3.336	1,77
Bienes inmuebles y servicios prestados a las empresas	91	142	11.983	6,37
Servicios comunales, sociales y personales	743	978	22.430	11,92
Otros	296	412	8.400	4,47
<b>TOTAL</b>	<b>3.058</b>	<b>4.663</b>	<b>188.126</b>	<b>100,00</b>

**CLASIFICACION DE LOS CONTRATOS DE LEASING POR TIPO DE BIEN DE SOCIEDADES FILIALES DE LEASING. MARZO 2002 (en millones de pesos)**

TIPO DE BIEN	NUMERO DE BIENES	VALOR NETO	PORCENTAJE SOBRE EL TOTAL
Automóviles	2.361	8.103	4,30
Equipos de transporte	1.787	24.737	13,10
Equipos de movimiento de tierras	528	7.514	4,00
Equipos de manipulación de carga	382	3.190	1,70
Equipos y máquinas industriales	1.833	16.875	9,00
Equipos computacionales medianos y grandes	4.671	8.821	4,70
Equipos de oficina	2.738	6.055	3,20
Equipos médicos y clínicos	640	4.045	2,20
Equipos de medición, control y expendio	307	356	0,20
Equipos de filmación y video	1.022	722	0,40
Equipos de impresión y reproducción en serie	155	6.195	3,30
Equipos para tratamiento maderero	95	1.001	0,50
Equipos agrícolas	416	3.261	1,70
Bienes raíces	1.296	95.702	50,90
Equipos de energía	139	1.551	0,80
<b>TOTAL CARTERA</b>	<b>18.370</b>	<b>188.126</b>	<b>100,00</b>



**DISTRIBUCION DE DEUDORES EN LEASING CON DEUDA EN SU BANCO  
MATRIZ Y EN EL SISTEMA FINANCIERO. MARZO 2002**

**POR NUMERO DE DEUDORES Y MONTOS AGREGADOS**

COMPAÑIA DE LEASING	NUMERO DE DEUDORES CON DEUDA EN		Nº DE DEUDORES SIN DEUDA EN INSTITUCIONES FINANCIERAS	TOTAL DE ARRENDATARIOS
	BANCO MATRIZ	OTRA INSTITUCION FINANCIERA		
Santiago Leasing S.A.	1.968	627	346	2.941
Sudameris Leasing S.A.	49	54	14	117
<b>TOTAL DEUDORES</b>	<b>2.017</b>	<b>681</b>	<b>360</b>	<b>3.058</b>
<b>TOTAL DE DEUDA (*)</b>	<b>124.524</b>	<b>35.592</b>	<b>28.011</b>	<b>188.126</b>

(\*) Valor Neto de Contratos (MM\$).

## ESTADOS FINANCIEROS DE LAS EMPRESAS DE LEASING FILIALES DE BANCOS

### ESTADOS DE SITUACION. MARZO 2002 (saldos a fin de mes en millones de pesos)

	Santiago Leasing	Sudameris	Total
<b>ACTIVOS</b>			
<b>ACTIVOS CIRCULANTES</b>	<b>64.170</b>	<b>8.756</b>	<b>72.925</b>
Disponibles	1.270	303	1.573
Valores negociables	1.333	680	2.013
Contratos de leasing hasta un año	53.606	4.917	58.523
Activos para leasing	1.424	201	1.625
Deudores varios	1.999	133	2.133
Impuesto por recuperar	69	413	482
Otros activos circulantes	4.468	2.109	6.577
<b>ACTIVOS A LARGO PLAZO</b>	<b>122.010</b>	<b>9.375</b>	<b>131.385</b>
Contratos de leasing a más de un año	114.798	8.896	123.695
Otros activos	7.211	479	7.690
<b>ACTIVOS FIJOS</b>	<b>97</b>	<b>7</b>	<b>104</b>
<b>TOTAL ACTIVOS</b>	<b>186.276</b>	<b>18.138</b>	<b>204.414</b>
<b>PASIVOS</b>			
<b>PASIVOS CIRCULANTES</b>	<b>64.511</b>	<b>4.895</b>	<b>69.406</b>
Obligaciones con bancos hasta un año	49.533	2.865	52.397
Obligaciones con otras instituciones hasta un año	261	0	261
Obligaciones por emisión de bonos	6.484	1.336	7.820
Documentos y cuentas por pagar	2.826	681	3.507
Acreedores varios	0	0	0
Provisiones y retenciones	1.709	15	1.724
Impuesto a la renta	3.603	0	3.603
Otros pasivos circulantes	95	0	95
<b>PASIVOS A LARGO PLAZO</b>	<b>100.573</b>	<b>10.901</b>	<b>111.474</b>
Obligaciones con bancos a más de un año	24.943	220	25.163
Obligaciones con otras instituciones	75	0	75
Obligaciones por emisión de bonos	74.470	8.249	82.719
Documentos y cuentas por pagar	1.085	71	1.156
Acreedores varios	0	0	0
Otros pasivos a largo plazo	0	2.361	2.361
<b>CAPITAL PAGADO Y RESERVAS</b>	<b>19.606</b>	<b>2.252</b>	<b>21.858</b>
<b>UTILIDAD (PERDIDA) DEL EJERCICIO</b>	<b>1.587</b>	<b>89</b>	<b>1.676</b>
<b>TOTAL PASIVOS</b>	<b>186.276</b>	<b>18.138</b>	<b>204.414</b>

### ESTADOS DE RESULTADO. MARZO 2002 (en millones de pesos)

	Santiago Leasing	Sudameris	Total
<b>INGRESOS OPERACIONALES</b>	<b>4.936</b>	<b>326</b>	<b>5.262</b>
Intereses percibidos y devengados	4.685	348	5.033
Reajustes percibidos y devengados	(399)	(51)	(451)
Otros ingresos operacionales	650	29	679
<b>GASTOS OPERACIONALES</b>	<b>2.558</b>	<b>177</b>	<b>2.735</b>
Intereses pagados y devengados	2.691	200	2.891
Reajustes pagados y devengados	(298)	(33)	(331)
Otros gastos operacionales	165	10	175
<b>MARGEN OPERACIONAL BRUTO</b>	<b>2.379</b>	<b>149</b>	<b>2.527</b>
GASTOS DE APOYO OPERACIONAL	482	56	539
<b>MARGEN OPERACIONAL</b>	<b>1.896</b>	<b>93</b>	<b>1.989</b>
PROVISIONES SOBRE ACTIVOS	419	9	428
<b>MARGEN OPERACIONAL NETO</b>	<b>1.477</b>	<b>84</b>	<b>1.561</b>
Ingresos por inversiones financieras	24	2	26
Otros ingresos	21	5	27
Otros egresos	17	0	17
Corrección monetaria	70	7	77
<b>RESULTADO ANTES DE IMPUESTOS</b>	<b>1.576</b>	<b>98</b>	<b>1.674</b>
Impuesto a la renta	11	9	21
<b>UTILIDAD (PERDIDA) DEL EJERCICIO</b>	<b>1.564</b>	<b>89</b>	<b>1.653</b>

### DETALLE DE LOS CONTRATOS

	Santiago Leasing	Sudameris	Total
<b>CONTRATOS DE LEASING</b>	<b>168.404</b>	<b>13.813</b>	<b>182.217</b>
Contratos de leasing	244.810	19.052	263.862
Intereses diferidos	(48.802)	(2.879)	(51.681)
IVA diferido	(21.809)	(2.246)	(24.055)
Provisiones sobre contratos	(5.796)	(113)	(5.909)

## ESTADOS FINANCIEROS DE LAS EMPRESAS DE ASESORIA FINANCIERA FILIALES DE BANCOS

### ESTADOS DE SITUACION. MARZO 2002 (saldos a fin de mes en millones de pesos)

	Bandesarrollo Servi.	Banchile S.A.	BCI	Bandesarrollo S.A.	Bandesarrollo Microemp. S.A.
<b>ACTIVOS</b>					
Disponible	0	1	87	5	17
Depósitos a plazo y valores negociables	175	382	475	186	115
Documentos y cuentas por cobrar	58	48	278	47	185
Deudores varios	302	0	0	1	24
Impuesto por recuperar	17	2	0	13	2
Otros activos circulantes	82	11	4	10	3
<b>TOTAL ACTIVOS CIRCULANTES</b>	<b>15</b>	<b>444</b>	<b>844</b>	<b>262</b>	<b>347</b>
<b>TOTAL ACTIVO FIJO</b>	<b>649</b>	<b>9</b>	<b>20</b>	<b>18</b>	<b>117</b>
Gastos de organización y puesta en marcha	266	0	10	0	0
Otros activos	51	96	4	25	5
Amortizaciones	0	0	(1)	0	0
<b>TOTAL OTROS ACTIVOS</b>	<b>0</b>	<b>96</b>	<b>12</b>	<b>25</b>	<b>5</b>
<b>TOTAL ACTIVOS</b>	<b>51</b>	<b>548</b>	<b>876</b>	<b>306</b>	<b>468</b>
<b>PASIVOS</b>					
Documentos y cuentas por pagar	1.085	8	1	1	17
Doctos. y ctas. por pagar a emp. relacionadas	0	0	0	0	17
Impuestos por pagar	221	0	4	11	0
Provisiones y retenciones	158	79	71	7	116
Otros pasivos circulantes	44	0	0	0	0
<b>TOTAL PASIVOS CIRCULANTES</b>	<b>11</b>	<b>87</b>	<b>76</b>	<b>18</b>	<b>151</b>
<b>TOTAL PASIVOS LARGO PLAZO</b>	<b>552</b>	<b>0</b>	<b>1</b>	<b>0</b>	<b>28</b>
<b>CAPITAL PAGADO Y RESERVAS</b>	<b>(415)</b>	<b>409</b>	<b>660</b>	<b>234</b>	<b>283</b>
<b>UTILIDAD (PERDIDA) DEL EJERCICIO</b>	<b>(333)</b>	<b>52</b>	<b>139</b>	<b>54</b>	<b>7</b>
<b>TOTAL PASIVOS</b>	<b>(333)</b>	<b>548</b>	<b>876</b>	<b>306</b>	<b>468</b>

### ESTADOS DE RESULTADO. MARZO 2002 (en millones de pesos)

	Bandesarrollo Servi.	Banchile S.A.	BCI	Bandesarrollo S.A.	Bandesarrollo Microemp. S.A.
Ingresos operacionales	967	124	267	133	466
Gastos operacionales	733	(115)	(110)	(70)	(462)
<b>RESULTADO OPERACIONAL</b>	<b>(1.074)</b>	<b>9</b>	<b>157</b>	<b>63</b>	<b>4</b>
Otros ingresos	(317)	45	6	2	6
Otros gastos	(14)	0	0	0	(2)
Corrección monetaria	(3)	1	3	1	1
<b>RESULTADO NO OPERACIONAL</b>	<b>2</b>	<b>46</b>	<b>8</b>	<b>2</b>	<b>4</b>
Impuesto a la renta	8	(3)	(26)	(11)	(2)
<b>UTILIDAD (PERDIDA) DEL EJERCICIO</b>	<b>0</b>	<b>52</b>	<b>139</b>	<b>54</b>	<b>7</b>

## ESTADOS FINANCIEROS DE LAS EMPRESAS DE ASESORIA FINANCIERA FILIALES DE BANCOS

### ESTADOS DE SITUACION. MARZO 2002 (saldos a fin de mes en millones de pesos)

	Bhif S.A.	Corp S.A.	Santiago S.A.	Scotiabank Sud Americano	Banestado Microempresa	Total
<b>ACTIVOS</b>						
Disponible	163	0	5	6	175	459
Depósitos a plazo y valores negociables	695	46	464	8	0	2.545
Documentos y cuentas por cobrar	103	0	0	10	360	1.090
Deudores varios	0	0	2	0	17	347
Impuesto por recuperar	62	0	1	6	80	183
Otros activos circulantes	16	259	1	148	17	550
<b>TOTAL ACTIVOS CIRCULANTES</b>	<b>1.040</b>	<b>305</b>	<b>473</b>	<b>178</b>	<b>649</b>	<b>4.556</b>
<b>TOTAL ACTIVO FIJO</b>	<b>4</b>	<b>0</b>	<b>0</b>	<b>1</b>	<b>266</b>	<b>1.085</b>
Gastos de organización y puesta en marcha	0	0	0	1	51	328
Otros activos	59	0	5	0	0	246
Amortizaciones	0	0	0	(1)	0	-2
<b>TOTAL OTROS ACTIVOS</b>	<b>59</b>	<b>0</b>	<b>5</b>	<b>0</b>	<b>51</b>	<b>254</b>
<b>TOTAL ACTIVOS</b>	<b>1.103</b>	<b>305</b>	<b>479</b>	<b>179</b>	<b>967</b>	<b>5.282</b>
<b>PASIVOS</b>						
Documentos y cuentas por pagar	1	0	20	0	119	1.253
Doctos. y ctas. por pagar a emp. relacionadas	0	0	0	0	221	238
Impuestos por pagar	100	4	42	0	26	407
Provisiones y retenciones	11	5	8	3	176	632
Otros pasivos circulantes	1	0	0	0	11	56
<b>TOTAL PASIVOS CIRCULANTES</b>	<b>113</b>	<b>9</b>	<b>70</b>	<b>3</b>	<b>552</b>	<b>1.089</b>
<b>TOTAL PASIVOS LARGO PLAZO</b>	<b>0</b>	<b>0</b>	<b>0</b>	<b>0</b>	<b>0</b>	<b>581</b>
<b>CAPITAL PAGADO Y RESERVAS</b>	<b>656</b>	<b>310</b>	<b>428</b>	<b>175</b>	<b>748</b>	<b>3.487</b>
<b>UTILIDAD (PERDIDA) DEL EJERCICIO</b>	<b>334</b>	<b>(14)</b>	<b>(19)</b>	<b>2</b>	<b>(333)</b>	<b>(112)</b>
<b>TOTAL PASIVOS</b>	<b>1.103</b>	<b>305</b>	<b>479</b>	<b>179</b>	<b>967</b>	<b>4.898</b>

### ESTADOS DE RESULTADO. MARZO 2002 (en millones de pesos)

	Bhif S.A.	Corp S.A.	Santiago S.A.	Scotiabank Sud Americano	Banestado Microempresa	Total
Ingresos operacionales	425	0	56	21	733	3.191
Gastos operacionales	(41)	(19)	(83)	(22)	(1.074)	(1.264)
<b>RESULTADO OPERACIONAL</b>	<b>384</b>	<b>(19)</b>	<b>(27)</b>	<b>(1)</b>	<b>(341)</b>	<b>(847)</b>
Otros ingresos	11	4	7	2	24	(211)
Otros gastos	0	0	0	0	(17)	(35)
Corrección monetaria	2	1	2	1	2	10
<b>RESULTADO NO OPERACIONAL</b>	<b>13</b>	<b>6</b>	<b>8</b>	<b>3</b>	<b>8</b>	<b>100</b>
Impuesto a la renta	(63)	0	0	0	0	(96)
<b>UTILIDAD (PERDIDA) DEL EJERCICIO</b>	<b>334</b>	<b>(14)</b>	<b>(19)</b>	<b>2</b>	<b>(333)</b>	<b>221</b>

## ESTADOS FINANCIEROS DE LOS AGENTES DE VALORES FILIALES DE BANCOS

### ESTADOS DE SITUACION. MARZO 2002 (saldos a fin de mes en millones de pesos)

	O'Higgins	Santander	Sudameris	Citibank Agencia	Total
<b>ACTIVOS</b>					
Disponible	0	123	12	157	292
Títulos renta variable	0	1.277	0	0	1.277
Títulos renta fija	344	60.974	680	888	62.886
Derechos operaciones a futuro	344	885.332	7.549	889	894.114
Otros activos circulantes	1	3.459	3	3.106	6.569
<b>TOTAL ACTIVOS CIRCULANTES</b>	<b>689</b>	<b>951.166</b>	<b>8.243</b>	<b>5.040</b>	<b>965.138</b>
<b>TOTAL ACTIVOS FIJOS</b>	<b>0</b>	<b>1</b>	<b>11</b>	<b>0</b>	<b>12</b>
Títulos bolsa de valores	0	0	0	0	0
Inversiones en sociedades	0	22	0	0	22
Otros activos	0	0	2	0	2
<b>TOTAL OTROS ACTIVOS</b>	<b>0</b>	<b>22</b>	<b>2</b>	<b>0</b>	<b>25</b>
<b>TOTAL ACTIVOS</b>	<b>689</b>	<b>951.190</b>	<b>8.256</b>	<b>5.040</b>	<b>965.175</b>
<b>PASIVOS</b>					
Obligaciones con inst. financieras	0	0	0	0	0
Obligaciones operaciones a futuro	344	886.910	7.548	889	895.692
Otros pasivos circulantes	1	400	28	3.065	3.494
<b>TOTAL PASIVOS CIRCULANTES</b>	<b>345</b>	<b>887.310</b>	<b>7.576</b>	<b>3.954</b>	<b>899.185</b>
<b>TOTAL PASIVOS LARGO PLAZO</b>	<b>0</b>	<b>0</b>	<b>4</b>	<b>0</b>	<b>4</b>
Capital y reservas	342	59.714	662	850	61.569
Utilidad (pérdida) del ejercicio	2	4.165	13	236	4.417
<b>TOTAL PATRIMONIO</b>	<b>345</b>	<b>63.880</b>	<b>676</b>	<b>1.086</b>	<b>65.986</b>
<b>TOTAL PASIVOS</b>	<b>689</b>	<b>951.190</b>	<b>8.256</b>	<b>5.040</b>	<b>965.175</b>

### ESTADOS DE RESULTADO. MARZO 2002 (en millones de pesos)

	O'Higgins	Santander	Sudameris	Citibank Agencia	Total
Ingresos operacionales	8	23.197	97	300	23.601
Gastos operacionales	7	18.456	83	22	18.567
<b>RESULTADO OPERACIONAL</b>	<b>1</b>	<b>4.740</b>	<b>14</b>	<b>278</b>	<b>5.033</b>
Ingresos no operacionales	0	2	0	0	2
Gastos no operacionales	0	0	0	0	1
<b>RESULTADO NO OPERACIONAL</b>	<b>0</b>	<b>1</b>	<b>0</b>	<b>0</b>	<b>1</b>
Corrección monetaria	1	234	3	3	242
Impuesto a la renta	0	(811)	(3)	(45)	(859)
<b>UTILIDAD (PERDIDA) DEL EJERCICIO</b>	<b>2</b>	<b>4.165</b>	<b>13</b>	<b>236</b>	<b>4.417</b>

## ESTADOS FINANCIEROS DE LOS CORREDORES DE BOLSA FILIALES DE BANCOS

### ESTADOS DE SITUACION. MARZO 2002 (saldos a fin de mes en millones de pesos)

	Banchile	BCI	Banestado	Bhif Transvalores	Bice
<b>ACTIVOS</b>					
Disponible	17.546	245	5	188	300
Títulos renta variable	1.356	4.303	1.441	308	0
Títulos renta fija	24.489	2.405	5.515	12.164	15.318
Derechos operaciones a futuro	154.286	111.382	29.711	63.885	86.712
Deudores por intermediación	9.738	359	1	6.325	12.314
Documentos por cobrar	4.234	1.280	129	1.032	8
Otros activos circulantes	10.335	440	34	10.089	2.505
<b>TOTAL ACTIVOS CIRCULANTES</b>	<b>221.984</b>	<b>120.415</b>	<b>36.836</b>	<b>93.992</b>	<b>117.157</b>
<b>TOTAL ACTIVOS FIJOS</b>	<b>480</b>	<b>191</b>	<b>7</b>	<b>8</b>	<b>5</b>
Títulos bolsa de valores	765	395	330	397	385
Otros activos	6	24	68	5	27
<b>TOTAL OTROS ACTIVOS</b>	<b>771</b>	<b>419</b>	<b>397</b>	<b>402</b>	<b>412</b>
<b>TOTAL ACTIVOS</b>	<b>223.235</b>	<b>121.025</b>	<b>37.240</b>	<b>94.402</b>	<b>117.574</b>
<b>PASIVOS</b>					
Obligacs. con bancos e inst. financieras	16.778	338	892	13.919	0
Obligaciones por operaciones a futuro	154.501	111.490	29.714	63.980	87.237
Acreedores por intermediación	8.580	335	1	6.409	12.296
Documentos por pagar	23.240	107	34	2.651	44
Otros pasivos circulantes	1.796	736	359	278	878
<b>TOTAL PASIVOS CIRCULANTES</b>	<b>204.896</b>	<b>113.005</b>	<b>31.000</b>	<b>87.237</b>	<b>100.455</b>
<b>TOTAL PASIVOS LARGO PLAZO</b>	<b>4</b>	<b>0</b>	<b>1</b>	<b>0</b>	<b>5</b>
Capital y reservas	16.683	7.690	5.933	6.831	16.592
Utilidad (pérdida) del ejercicio	1.652	330	306	335	522
<b>TOTAL PATRIMONIO</b>	<b>18.335</b>	<b>8.020</b>	<b>6.239</b>	<b>7.166</b>	<b>17.114</b>
<b>TOTAL PASIVOS</b>	<b>223.235</b>	<b>121.025</b>	<b>37.240</b>	<b>94.402</b>	<b>117.574</b>

### ESTADOS DE RESULTADO. MARZO 2002 (en millones de pesos)

	Banchile	BCI	Banestado	Bhif Transvalores	Bice
Ingresos operacionales	6.952	2.392	1.527	2.151	3.938
Gastos operacionales	5.085	2.089	1.017	1.796	3.402
<b>RESULTADO OPERACIONAL</b>	<b>1.867</b>	<b>303</b>	<b>510</b>	<b>356</b>	<b>535</b>
Ingresos no operacionales	43	57	19	15	15
Gastos no operacionales	9	2	204	0	0
<b>RESULTADO NO OPERACIONAL</b>	<b>34</b>	<b>56</b>	<b>(185)</b>	<b>15</b>	<b>15</b>
Corrección monetaria	56	28	22	25	63
Impuesto a la renta	(305)	(57)	(41)	(62)	(91)
<b>UTILIDAD (PERDIDA) DEL EJERCICIO</b>	<b>1.652</b>	<b>330</b>	<b>306</b>	<b>335</b>	<b>522</b>

## ESTADOS FINANCIEROS DE LOS CORREDORES DE BOLSA FILIALES DE BANCOS

### ESTADOS DE SITUACION. MARZO 2002 (saldos a fin de mes en millones de pesos)

	Corp	Santiago	Security	Scotiabank Sud Americano	Total
<b>ACTIVOS</b>					
Disponible	64	554	286	113	19.301
Títulos renta variable	0	1.866	0	3.696	12.971
Títulos renta fija	4.290	3.143	6.222	462	74.008
Derechos operaciones a futuro	33.847	99.547	94.352	36.230	709.952
Deudores por intermediación	64	5.240	522	8.360	42.923
Documentos por cobrar	7	802	282	161	7.935
Otros activos circulantes	27	334	34	6	23.803
<b>TOTAL ACTIVOS CIRCULANTES</b>	<b>38.299</b>	<b>111.486</b>	<b>101.697</b>	<b>49.028</b>	<b>890.894</b>
<b>TOTAL ACTIVOS FIJOS</b>	<b>3</b>	<b>937</b>	<b>80</b>	<b>38</b>	<b>1.749</b>
Títulos bolsa de valores	385	719	385	387	4.148
Otros activos	309	8	18	28	492
<b>TOTAL OTROS ACTIVOS</b>	<b>694</b>	<b>727</b>	<b>403</b>	<b>416</b>	<b>4.640</b>
<b>TOTAL ACTIVOS</b>	<b>38.996</b>	<b>113.149</b>	<b>102.180</b>	<b>49.482</b>	<b>897.282</b>
<b>PASIVOS</b>					
Obligacs. con bancos e inst. financieras	0	0	3.214	13	35.152
Obligaciones por operaciones a futuro	33.848	99.552	94.184	36.240	710.745
Acreedores por intermediación	63	5.233	519	8.333	41.769
Documentos por pagar	38	63	39	465	26.682
Otros pasivos circulantes	143	1.535	161	207	6.095
<b>TOTAL PASIVOS CIRCULANTES</b>	<b>34.093</b>	<b>106.384</b>	<b>98.117</b>	<b>45.258</b>	<b>820.444</b>
<b>TOTAL PASIVOS LARGO PLAZO</b>	<b>0</b>	<b>1</b>	<b>0</b>	<b>30</b>	<b>42</b>
Capital y reservas	4.724	6.528	3.582	3.946	72.508
Utilidad (pérdida) del ejercicio	180	236	480	248	4.288
<b>TOTAL PATRIMONIO</b>	<b>4.903</b>	<b>6.764</b>	<b>4.063</b>	<b>4.194</b>	<b>76.797</b>
<b>TOTAL PASIVOS</b>	<b>38.996</b>	<b>113.149</b>	<b>102.180</b>	<b>49.482</b>	<b>897.282</b>

### ESTADOS DE RESULTADO. MARZO 2002 (en millones de pesos)

	Corp	Santiago	Security	Scotiabank Sud Americano	Total
Ingresos operacionales	769	2.811	2.871	1.022	24.433
Gastos operacionales	551	2.612	2.345	765	19.662
<b>RESULTADO OPERACIONAL</b>	<b>218</b>	<b>200</b>	<b>526</b>	<b>257</b>	<b>4.772</b>
Ingresos no operacionales	17	59	30	20	277
Gastos no operacionales	5	1	0	0	222
<b>RESULTADO NO OPERACIONAL</b>	<b>12</b>	<b>58</b>	<b>30</b>	<b>20</b>	<b>56</b>
Corrección monetaria	16	18	13	14	254
Impuesto a la renta	(67)	(39)	(88)	(44)	(794)
<b>UTILIDAD (PERDIDA) DEL EJERCICIO</b>	<b>180</b>	<b>236</b>	<b>480</b>	<b>248</b>	<b>4.288</b>

## ESTADOS FINANCIEROS DE LAS ADMINISTRADORAS DE FONDOS MUTUOS FILIALES DE BANCOS

### ESTADOS DE SITUACION. MARZO 2002 (saldos a fin de mes en millones de pesos)

	Bandesarrollo	Banchile	BCI	Banedwards	Bice	Santander
<b>ACTIVOS</b>						
Disponible	21	20	104	3	66	21
Depósitos a plazo	76	2.663	2.138	3	0	4.057
Valores negociables	230	1.748	990	1.679	2.565	6.654
Gastos pagados por anticipado	3	34	77	0	24	9
Otros activos circulantes	49	460	7.280	42	35	7.224
<b>TOTAL ACTIVOS CIRCULANTES</b>	<b>379</b>	<b>4.925</b>	<b>10.589</b>	<b>1.727</b>	<b>2.689</b>	<b>17.966</b>
<b>TOTAL ACTIVOS FIJOS</b>	<b>2</b>	<b>36</b>	<b>78</b>	<b>24</b>	<b>11</b>	<b>106</b>
Inversiones en sociedades	0	0	0	0	0	0
Otros activos	0	1	18	0	3	95
<b>TOTAL OTROS ACTIVOS</b>	<b>0</b>	<b>1</b>	<b>18</b>	<b>0</b>	<b>3</b>	<b>96</b>
<b>TOTAL ACTIVOS</b>	<b>381</b>	<b>4.962</b>	<b>10.685</b>	<b>1.750</b>	<b>2.703</b>	<b>18.168</b>
<b>PASIVOS</b>						
Obligaciones con bancos e inst. financieras	0	0	4.352	0	0	6.976
Provisiones y retenciones	7	418	351	25	181	487
Otros pasivos circulantes	4	631	239	2	43	125
<b>TOTAL PASIVOS CIRCULANTES</b>	<b>10</b>	<b>1.049</b>	<b>4.943</b>	<b>27</b>	<b>224</b>	<b>7.588</b>
<b>TOTAL PASIVOS LARGO PLAZO</b>	<b>0</b>	<b>1</b>	<b>0</b>	<b>0</b>	<b>0</b>	<b>0</b>
Capital y reservas	341	2.931	5.168	1.717	2.341	9.584
Utilidad (pérdida) del ejercicio	30	981	574	6	138	996
<b>TOTAL PATRIMONIO</b>	<b>370</b>	<b>3.912</b>	<b>5.742</b>	<b>1.724</b>	<b>2.479</b>	<b>10.580</b>
<b>TOTAL PASIVOS</b>	<b>381</b>	<b>4.962</b>	<b>10.685</b>	<b>1.750</b>	<b>2.703</b>	<b>18.168</b>

### ESTADOS DE RESULTADO. MARZO 2002 (en millones de pesos)

	Bandesarrollo	Banchile	BCI	Banedwards	Bice	Santander
Ingresos de explotación	11	2.606	1.353	0	525	1.437
Costos de explotación	0	(41)	0	0	0	(51)
Margen de explotación	11	2.565	1.353	0	525	1.387
Gastos de administración	(29)	(1.557)	(761)	(41)	(347)	(406)
<b>Resultado Operacional</b>	<b>(18)</b>	<b>1.009</b>	<b>592</b>	<b>(41)</b>	<b>179</b>	<b>981</b>
Ingresos financieros	5	133	72	37	41	171
Gastos financieros	0	0	(15)	0	0	(2)
Otros ingresos netos	41	0	0	1	(47)	18
Corrección monetaria	1	32	21	11	2	38
<b>Resultado No Operacional</b>	<b>47</b>	<b>165</b>	<b>87</b>	<b>49</b>	<b>(3)</b>	<b>225</b>
Impuesto a la renta	0	(193)	(105)	(1)	(37)	(209)
<b>UTILIDAD (PERDIDA) DEL EJERCICIO</b>	<b>30</b>	<b>981</b>	<b>574</b>	<b>6</b>	<b>138</b>	<b>996</b>

### FONDOS MUTUOS ADMINISTRADOS. MARZO 2002

	Bandesarrollo	Banchile	BCI	Banedwards	Bice	Santander
Patrimonio neto (en millones de pesos)	370	869.817	407.236	0	175.534	462.212
Número de partícipes	1.580	78.990	46.177	0	8.627	53.721
Número de fondos administrados	2	32	15	0	11	21



## ESTADOS FINANCIEROS DE LAS ADMINISTRADORAS DE FONDOS MUTUOS FILIALES DE BANCOS

### ESTADOS DE SITUACION. MARZO 2002 (saldos a fin de mes en millones de pesos)

	Santiago	Security	Scotiabank Sud Americano	AFM Corp	Bhif Adm. de Fondos M.	Total
<b>ACTIVOS</b>						
Disponibles	131	15	16	1	414	811
Depósitos a plazo	2.277	1.370	1.568	0	1.067	15.218
Valores negociables	2.393	882	484	91	3.336	21.051
Gastos pagados por anticipado	28	10	15	21	13	234
Otros activos circulantes	313	31	27	3.357	75	18.894
<b>TOTAL ACTIVOS CIRCULANTES</b>	<b>5.142</b>	<b>2.308</b>	<b>2.110</b>	<b>3.469</b>	<b>4.904</b>	<b>56.208</b>
<b>TOTAL ACTIVOS FIJOS</b>						
Inversiones en sociedades	0	0	0	0	0	0
Otros activos	44	0	6	10	0	176
<b>TOTAL OTROS ACTIVOS</b>	<b>44</b>	<b>0</b>	<b>6</b>	<b>10</b>	<b>0</b>	<b>177</b>
<b>TOTAL ACTIVOS</b>	<b>5.527</b>	<b>2.364</b>	<b>2.140</b>	<b>3.522</b>	<b>4.940</b>	<b>57.141</b>
<b>PASIVOS</b>						
Obligaciones con bancos e inst. financieras	6	0	0	1.432	470	13.236
Provisiones y retenciones	307	91	113	265	72	2.316
Otros pasivos circulantes	92	4	81	97	98	1.415
<b>TOTAL PASIVOS CIRCULANTES</b>	<b>405</b>	<b>96</b>	<b>194</b>	<b>1.793</b>	<b>639</b>	<b>16.967</b>
<b>TOTAL PASIVOS LARGO PLAZO</b>						
Capital y reservas	4.320	2.081	1.720	1.414	4.014	35.630
Utilidad (pérdida) del ejercicio	801	188	226	315	287	4.542
<b>TOTAL PATRIMONIO</b>	<b>5.121</b>	<b>2.269</b>	<b>1.945</b>	<b>1.729</b>	<b>4.301</b>	<b>40.171</b>
<b>TOTAL PASIVOS</b>	<b>5.527</b>	<b>2.364</b>	<b>2.140</b>	<b>3.522</b>	<b>4.940</b>	<b>57.141</b>

### ESTADOS DE RESULTADO. MARZO 2002 (en millones de pesos)

	Santiago	Security	Scotiabank Sud Americano	AFM Corp	Bhif Adm. de Fondos M.	Total
Ingresos de explotación	1.545	424	400	619	464	9.387
Costos de explotación	0	0	0	0	0	(91)
Margen de explotación	1.545	424	400	619	464	9.296
Gastos de administración	(699)	(226)	(168)	(311)	(233)	(4.779)
<b>Resultado Operacional</b>	<b>846</b>	<b>198</b>	<b>232</b>	<b>308</b>	<b>231</b>	<b>4.517</b>
Ingresos financieros	76	26	34	52	132	779
Gastos financieros	0	(13)	(6)	(1)	(28)	(64)
Otros ingresos netos	12	0	0	0	0	26
Corrección monetaria	16	9	8	4	5	148
<b>Resultado No Operacional</b>	<b>104</b>	<b>22</b>	<b>37</b>	<b>55</b>	<b>109</b>	<b>898</b>
Impuesto a la renta	(150)	(32)	(43)	(48)	(54)	(873)
<b>UTILIDAD (PERDIDA) DEL EJERCICIO</b>	<b>801</b>	<b>188</b>	<b>226</b>	<b>315</b>	<b>287</b>	<b>4.542</b>

### FONDOS MUTUOS ADMINISTRADOS. MARZO 2002

	Santiago	Security	Scotiabank Sud Americano	AFM Corp	Bhif Adm. de Fondos M.	Total
Patrimonio neto (en millones de pesos)	472.809	105.140	137.665	125.353	143.102	2.899.238
Número de participes	40.844	7.387	15.340	27.287	9.420	289.373
Número de fondos administrados	14	8	7	15	12	137

## ESTADOS FINANCIEROS DE LAS SOCIEDADES DE LEASING INMOBILIARIO

### ESTADOS DE SITUACION. MARZO 2002 (saldos a fin de mes en millones de pesos)

	Bhif Vivienda	Bandesarrollo	Total
<b>ACTIVOS</b>			
<b>ACTIVOS CIRCULANTES</b>	<b>987</b>	<b>4.518</b>	<b>5.505</b>
Disponibles	23	45	68
Valores negociables	816	2.248	3.064
Contratos de leasing hasta un año	0	83	83
Activos para leasing	0	0	0
Deudores varios	102	275	377
Impuesto por recuperar	0	30	30
Otros activos circulantes	46	1.837	1.883
<b>ACTIVOS A LARGO PLAZO</b>	<b>5.474</b>	<b>5.576</b>	<b>11.049</b>
Contratos de leasing a más de un año	5.474	4.565	10.038
Otros activos	0	1.011	1.011
<b>ACTIVOS FIJOS</b>	<b>17</b>	<b>23</b>	<b>39</b>
<b>TOTAL ACTIVOS</b>	<b>6.477</b>	<b>10.116</b>	<b>16.593</b>
<b>PASIVOS</b>			
<b>PASIVOS CIRCULANTES</b>	<b>1.181</b>	<b>6.652</b>	<b>7.833</b>
Obligaciones con bancos hasta un año	31	5.997	6.028
Obligaciones con otras instituciones hasta un año	0	7	7
Obligaciones por emisión de bonos	0	0	0
Documentos y cuentas por pagar	955	321	1.276
Acreedores varios	0	313	313
Provisiones y retenciones	17	14	31
Impuesto a la renta	67	0	67
Otros pasivos circulantes	111	0	111
<b>PASIVOS A LARGO PLAZO</b>	<b>2.515</b>	<b>1.216</b>	<b>3.732</b>
Obligaciones con bancos a más de un año	2.515	972	3.487
Obligaciones con otras instituciones	0	244	244
Obligaciones por emisión de bonos	0	0	0
Documentos y cuentas por pagar	0	0	0
Acreedores varios	0	0	0
Otros pasivos a largo plazo	0	0	0
<b>CAPITAL PAGADO Y RESERVAS</b>	<b>2.684</b>	<b>2.253</b>	<b>4.937</b>
<b>UTILIDAD (PERDIDA) DEL EJERCICIO</b>	<b>97</b>	<b>(5)</b>	<b>92</b>
<b>TOTAL PASIVOS</b>	<b>6.477</b>	<b>10.116</b>	<b>16.593</b>

### ESTADOS DE RESULTADO. MARZO 2002 (en millones de pesos)

	Bhif Vivienda	Bandesarrollo	Total
<b>INGRESOS OPERACIONALES</b>			
Intereses percibidos y devengados	111	127	239
Reajustes percibidos y devengados	119	97	216
Otros ingresos operacionales	(18)	(13)	(31)
	11	43	53
<b>GASTOS OPERACIONALES</b>	<b>33</b>	<b>96</b>	<b>129</b>
Intereses pagados y devengados	45	119	164
Reajustes pagados y devengados	(13)	(22)	(35)
Otros gastos operacionales	1	0	1
<b>MARGEN OPERACIONAL BRUTO</b>	<b>79</b>	<b>31</b>	<b>110</b>
GASTOS DE APOYO OPERACIONAL	115	112	227
<b>MARGEN OPERACIONAL</b>	<b>(36)</b>	<b>(81)</b>	<b>(118)</b>
PROVISIONES SOBRE ACTIVOS	0	(9)	(9)
<b>MARGEN OPERACIONAL NETO</b>	<b>(36)</b>	<b>(73)</b>	<b>(109)</b>
Ingresos por inversiones financieras	141	33	173
Otros ingresos	11	10	21
Otros egresos	4	5	9
Corrección monetaria	(12)	0	(12)
<b>RESULTADO ANTES DE IMPUESTOS</b>	<b>100</b>	<b>(35)</b>	<b>65</b>
Impuesto a la renta	18	(30)	(12)
<b>UTILIDAD (PERDIDA) DEL EJERCICIO</b>	<b>82</b>	<b>(5)</b>	<b>77</b>

### DETALLE DE LOS CONTRATOS

	Bhif Vivienda	Bandesarrollo	Total
<b>CONTRATOS DE LEASING</b>			
Contratos de leasing	5.474	4.648	10.122
Intereses diferidos	15.868	11.283	27.151
IVA diferido	(10.353)	(6.600)	(16.953)
Provisiones sobre contratos	0	0	0
	(41)	(35)	(77)

## ESTADOS FINANCIEROS DE ADMINISTRADORAS DE FONDOS PARA LA VIVIENDA

### ESTADOS DE SITUACION. MARZO 2002 (saldos a fin de mes en millones de pesos)

	Banestado-AFV	Bhif-AFV	Bandesarrollo AFV	Total
<b>ACTIVOS</b>				
Disponible	2	1	9	12
Depósitos a plazo	205	10	150	364
Valores negociables	512	265	194	971
Gastos pagados por anticipado	2	0	1	3
Otros activos circulantes	37	10	28	76
<b>TOTAL ACTIVOS CIRCULANTES</b>	<b>757</b>	<b>287</b>	<b>382</b>	<b>1.425</b>
<b>TOTAL ACTIVOS FIJOS</b>	<b>10</b>	<b>3</b>	<b>20</b>	<b>33</b>
Inversiones en sociedades	0	0	0	0
Otros activos	11	0	0	11
<b>TOTAL OTROS ACTIVOS</b>	<b>11</b>	<b>0</b>	<b>1</b>	<b>12</b>
<b>TOTAL ACTIVOS</b>	<b>779</b>	<b>290</b>	<b>402</b>	<b>1.471</b>
<b>PASIVOS</b>				
Obligaciones con bancos e inst. financieras	0	0	0	0
Provisiones y retenciones	11	12	10	33
Otros pasivos circulantes	40	0	12	52
<b>TOTAL PASIVOS CIRCULANTES</b>	<b>51</b>	<b>12</b>	<b>22</b>	<b>85</b>
<b>TOTAL PASIVOS LARGO PLAZO</b>	<b>0</b>	<b>0</b>	<b>0</b>	<b>0</b>
Capital y reservas	670	270	385	1.325
Utilidad (pérdida) del ejercicio	58	8	(5)	61
<b>TOTAL PATRIMONIO</b>	<b>728</b>	<b>278</b>	<b>380</b>	<b>1.386</b>
<b>TOTAL PASIVOS</b>	<b>779</b>	<b>290</b>	<b>402</b>	<b>1.471</b>

### ESTADOS DE RESULTADO. MARZO 2002 (en millones de pesos)

	Banestado-AFV	Bhif-AFV	Bandesarrollo AFV	Total
Ingresos de explotación	105	30	61	196
Costos de explotación	0	0	0	0
Margen de explotación	105	30	61	196
Gastos de administración	(50)	(29)	(73)	(152)
<b>Resultado Operacional</b>	<b>56</b>	<b>1</b>	<b>(12)</b>	<b>44</b>
Ingresos financieros	13	6	5	24
Gastos financieros	0	0	0	0
Otros ingresos netos	0	0	0	0
Corrección monetaria	3	1	1	5
<b>Resultado No Operacional</b>	<b>16</b>	<b>7</b>	<b>7</b>	<b>30</b>
Impuesto a la renta	(13)	0	0	(13)
<b>UTILIDAD (PERDIDA) DEL EJERCICIO</b>	<b>58</b>	<b>8</b>	<b>(5)</b>	<b>61</b>

### FONDOS ADMINISTRADOS. MARZO 2002

	Banestado-AFV	Bhif-AFV	Bandesarrollo AFV	Total
Patrimonio neto (en millones de pesos)	40.686	2.579	380	43.646
Número de partícipes	16.774	5.907	19.652	42.333
Número de fondos administrados	1	2	2	5

## ESTADOS FINANCIEROS DE LAS SOCIEDADES DE APOYO AL GIRO (\*)

### ESTADOS DE SITUACION. MARZO 2002 (saldos a fin de mes en millones de pesos)

	BCI Serv. de Personal	Sociedad de Tarj.	Artikos Chile	Transbank	Globalnet	Redbanc S.A.
<b>ACTIVOS</b>						
<b>ACTIVOS CIRCULANTES</b>	<b>140</b>	<b>58</b>	<b>20</b>	<b>82.690</b>	<b>601</b>	<b>1.600</b>
Disponibles	98	0	1	1.973	15	64
Valores negociables	0	0	0	4.055	437	299
Documentos y cuentas por cobrar	0	0	0	4.526	18	97
Doctos. y cuentas por cobrar a emp. relac.	0	0	0	66.727	92	986
Impuesto por recuperar	31	55	14	44	33	5
Otros activos circulantes	10	2	4	5.366	6	149
<b>ACTIVO FIJO</b>	<b>4</b>	<b>611</b>	<b>3.521</b>	<b>8.555</b>	<b>250</b>	<b>3.570</b>
Edificios e instalaciones	0	0	0	4.751	0	2.733
Maquinarias y equipos	7	697	81	20.438	642	7.046
Otros activos fijos	0	26	3.676	807	34	0
Depreciación acumulada (menos)	(3)	(111)	(236)	(17.441)	(426)	(6.210)
<b>OTROS ACTIVOS</b>	<b>2</b>	<b>660</b>	<b>1.466</b>	<b>571</b>	<b>91</b>	<b>304</b>
Inversiones en empresas relacionadas	0	0	0	0	0	0
Inversiones en otras sociedades	0	0	0	0	0	0
Deudores a largo plazo	0	0	0	0	0	0
Intangibles	2	773	0	731	0	8
Otros activos	0	0	1.466	274	91	297
Amortización acumulada (menos)	0	(113)	0	(434)	0	0
<b>TOTAL ACTIVOS</b>	<b>146</b>	<b>1.329</b>	<b>5.007</b>	<b>91.816</b>	<b>941</b>	<b>5.474</b>
<b>PASIVOS</b>						
<b>PASIVOS CIRCULANTES</b>	<b>95</b>	<b>488</b>	<b>1.967</b>	<b>86.628</b>	<b>94</b>	<b>1.970</b>
Obligaciones con bancos e inst. financ.	0	346	1.358	1.265	0	205
Documentos y cuentas por pagar	5	26	358	77.560	20	501
Doctos. y cuentas por pagar a emp. relac.	0	100	0	2.995	0	52
Provisiones y retenciones	91	16	45	1.088	32	1.132
Otros pasivos circulantes	0	0	206	3.721	43	79
<b>PASIVOS LARGO PLAZO</b>	<b>0</b>	<b>85</b>	<b>1.316</b>	<b>1.126</b>	<b>0</b>	<b>505</b>
Obligaciones con otras instituciones	0	85	1.271	1.126	0	504
Otros pasivos de largo plazo	0	0	44	0	0	1
<b>CAPITAL Y RESERVAS</b>	<b>49</b>	<b>985</b>	<b>2.274</b>	<b>3.924</b>	<b>823</b>	<b>2.743</b>
<b>UTILIDAD (PERDIDA) DEL EJERCICIO</b>	<b>1</b>	<b>(229)</b>	<b>(549)</b>	<b>138</b>	<b>24</b>	<b>256</b>
<b>TOTAL PASIVOS</b>	<b>146</b>	<b>1.329</b>	<b>5.007</b>	<b>91.816</b>	<b>941</b>	<b>5.474</b>

### ESTADOS DE RESULTADO. MARZO 2002 (saldos a fin de mes en millones de pesos)

	BCI Serv. de Personal	Sociedad de Tarj.	Artikos Chile	Transbank	Globalnet	Redbanc S.A.
Ingresos operacionales	444	0	50	6.486	258	2.646
Gastos operacionales	(429)	(186)	(308)	(4.281)	(171)	(1.618)
<b>Margen operacional</b>	<b>15</b>	<b>(186)</b>	<b>(259)</b>	<b>2.205</b>	<b>87</b>	<b>1.028</b>
Gastos de administración	(14)	0	(197)	(2.133)	(65)	(478)
<b>Resultado operacional</b>	<b>1</b>	<b>(186)</b>	<b>(455)</b>	<b>73</b>	<b>22</b>	<b>549</b>
Ingresos financieros	0	0	0	73	4	5
Gastos financieros	0	(43)	(89)	(25)	0	(14)
Ingresos no operacionales	0	0	0	60	0	5
Gastos no operacionales	0	0	0	0	0	(237)
Corrección monetaria	0	0	(5)	(13)	2	1
<b>Resultado no operacional</b>	<b>0</b>	<b>(43)</b>	<b>(94)</b>	<b>95</b>	<b>6</b>	<b>(240)</b>
Impuesto a la renta	0	0	0	(29)	(3)	(54)
<b>UTILIDAD (PERDIDA) DEL EJERCICIO</b>	<b>1</b>	<b>(229)</b>	<b>(549)</b>	<b>138</b>	<b>24</b>	<b>256</b>

(\*) Corresponde a redes de transferencia electrónica de fondos, emisores u operadores de tarjetas de crédito y recaudaciones de pago de servicios.

## ESTADOS FINANCIEROS DE LAS SOCIEDADES DE APOYO AL GIRO (\*)

### ESTADOS DE SITUACION. MARZO 2002 (saldos a fin de mes en millones de pesos)

	Servipag	Soc. Interb. de Dep. de Valores	Nexus	Proservice S.A.	CCA. S.A.	Total
<b>ACTIVOS</b>						
<b>ACTIVOS CIRCULANTES</b>	<b>1.033</b>	<b>117</b>	<b>1.901</b>	<b>310</b>	<b>487</b>	<b>88.957</b>
Disponibles	27	5	14	17	168	2.383
Valores negociables	0	0	101	0	0	4.892
Documentos y cuentas por cobrar	478	0	115	7	110	5.350
Doctos. y cuentas por cobrar a emp. relac.	284	0	793	244	44	69.170
Impuesto por recuperar	87	0	0	0	0	270
Otros activos circulantes	156	112	878	43	164	6.891
<b>ACTIVO FIJO</b>	<b>1.316</b>	<b>0</b>	<b>3.722</b>	<b>65</b>	<b>37</b>	<b>21.652</b>
Edificios e instalaciones	0	0	0	30	0	7.515
Maquinarias y equipos	3.119	0	5.569	152	15	37.766
Otros activos fijos	506	0	337	93	52	5.531
Depreciación acumulada (menos)	(2.309)	0	(2.184)	(209)	(31)	(29.160)
<b>OTROS ACTIVOS</b>	<b>468</b>	<b>948</b>	<b>720</b>	<b>7</b>	<b>69</b>	<b>5.306</b>
Inversiones en empresas relacionadas	0	948	0	0	0	948
Inversiones en otras sociedades	0	0	0	0	0	0
Deudores a largo plazo	0	0	0	0	0	0
Intangibles	0	0	4.120	7	0	5.640
Otros activos	468	0	0	1	69	2.666
Amortización acumulada (menos)	0	0	(3.400)	(1)	0	(3.948)
<b>TOTAL ACTIVOS</b>	<b>2.818</b>	<b>1.065</b>	<b>6.344</b>	<b>382</b>	<b>593</b>	<b>115.915</b>
<b>PASIVOS</b>						
<b>PASIVOS CIRCULANTES</b>	<b>1.539</b>	<b>0</b>	<b>1.329</b>	<b>350</b>	<b>114</b>	<b>94.574</b>
Obligaciones con bancos e inst. financ.	111	0	736	0	0	4.020
Documentos y cuentas por pagar	234	0	217	8	23	78.952
Doctos. y cuentas por pagar a emp. relac.	34	0	117	109	0	3.407
Provisiones y retenciones	401	0	250	214	82	3.349
Otros pasivos circulantes	759	0	10	19	9	4.845
<b>PASIVOS LARGO PLAZO</b>	<b>18</b>	<b>0</b>	<b>2.008</b>	<b>4</b>	<b>32</b>	<b>5.095</b>
Obligaciones con otras instituciones	0	0	2.008	0	0	4.995
Otros pasivos de largo plazo	18	0	0	4	32	100
<b>CAPITAL Y RESERVAS</b>	<b>1.288</b>	<b>1.093</b>	<b>3.093</b>	<b>145</b>	<b>407</b>	<b>16.825</b>
<b>UTILIDAD (PERDIDA) DEL EJERCICIO</b>	<b>(27)</b>	<b>(28)</b>	<b>(86)</b>	<b>(117)</b>	<b>39</b>	<b>(579)</b>
<b>TOTAL PASIVOS</b>	<b>2.818</b>	<b>1.065</b>	<b>6.344</b>	<b>382</b>	<b>593</b>	<b>115.915</b>

### ESTADOS DE RESULTADO. MARZO 2002 (saldos a fin de mes en millones de pesos)

	Servipag	Soc. Interb. de Dep. de Valores	Nexus	Proservice S.A.	CCA. S.A.	Total
Ingresos operacionales	1.675	0	1.446	612	252	13.869
Gastos operacionales	(1.300)	0	(1.504)	(411)	(89)	(10.297)
<b>Margen operacional</b>	<b>375</b>	<b>0</b>	<b>(58)</b>	<b>201</b>	<b>163</b>	<b>3.572</b>
Gastos de administración	(398)	(1)	0	(176)	(113)	(3.574)
<b>Resultado operacional</b>	<b>(23)</b>	<b>(1)</b>	<b>(58)</b>	<b>25</b>	<b>51</b>	<b>(2)</b>
Ingresos financieros	1	1	0	1	2	87
Gastos financieros	0	0	(74)	(29)	0	(273)
Ingresos no operacionales	7	0	38	1	0	111
Gastos no operacionales	(6)	(29)	0	(103)	(9)	(383)
Corrección monetaria	(2)	0	6	0	1	(9)
<b>Resultado no operacional</b>	<b>0</b>	<b>(27)</b>	<b>(29)</b>	<b>(130)</b>	<b>(5)</b>	<b>(468)</b>
Impuesto a la renta	(4)	0	0	(12)	(6)	(109)
<b>UTILIDAD (PERDIDA) DEL EJERCICIO</b>	<b>(27)</b>	<b>(28)</b>	<b>(86)</b>	<b>(117)</b>	<b>39</b>	<b>(579)</b>

(\*) Corresponde a redes de transferencia electrónica de fondos, emisores u operadores de tarjetas de crédito y recaudaciones de pago de servicios.

## ESTADOS FINANCIEROS DE LAS SOCIEDADES DE COBRANZA

### ESTADOS DE SITUACION. MARZO 2002 (saldos a fin de mes en millones de pesos)

	Cobranzas y Recaudación	Normaliza	BancoEstado	Total
<b>ACTIVOS</b>				
Disponible	122	10	78	209
Depósitos a plazo y valores negociables	1	141	5	146
Documentos y cuentas por cobrar	218	47	108	373
Deudores varios	10	1	1	11
Impuestos por recuperar	8	3	113	124
Otros activos circulantes	26	4	1.208	1.238
<b>TOTAL ACTIVOS CIRCULANTES</b>	<b>384</b>	<b>206</b>	<b>1.512</b>	<b>2.102</b>
<b>TOTAL ACTIVOS FIJOS</b>	<b>116</b>	<b>75</b>	<b>553</b>	<b>744</b>
Gastos de organización y puesta en marcha	181	4	477	663
Otros activos	21	0	5	26
Amortizaciones	(73)	(1)	(159)	(232)
<b>TOTAL OTROS ACTIVOS</b>	<b>130</b>	<b>4</b>	<b>323</b>	<b>457</b>
<b>TOTAL ACTIVOS</b>	<b>630</b>	<b>285</b>	<b>2.388</b>	<b>3.303</b>
<b>PASIVOS</b>				
Doctos. y cuentas por pagar	256	6	15	278
Doctos. y cuentas por pagar empresas relac.	47	3	107	157
Impuesto a la renta	0	0	171	171
Provisiones y retenciones	152	38	154	343
Otros pasivos circulantes	0	1	0	1
<b>TOTAL PASIVOS CIRCULANTES</b>	<b>455</b>	<b>49</b>	<b>447</b>	<b>951</b>
<b>TOTAL PASIVOS LARGO PLAZO</b>	<b>9</b>	<b>0</b>	<b>51</b>	<b>60</b>
Capital pagado y reservas	38	55	1.573	1.666
Utilidad (pérdida) del ejercicio	128	181	318	627
<b>TOTAL PASIVOS</b>	<b>630</b>	<b>285</b>	<b>2.388</b>	<b>3.303</b>

### ESTADOS DE RESULTADO. MARZO 2002 (en millones de pesos)

	Cobranzas y Recaudación	Normaliza	BancoEstado	Total
Ingresos operacionales	844	370	1.165	2.379
Gastos operacionales	(699)	(163)	(803)	(1.665)
<b>Resultado Operacional</b>	<b>145</b>	<b>207</b>	<b>362</b>	<b>715</b>
Otros ingresos	5	6	13	24
Otros gastos	(6)	0	0	(6)
Corrección monetaria	0	3	3	6
<b>Resultado No Operacional</b>	<b>(2)</b>	<b>9</b>	<b>16</b>	<b>23</b>
Impuesto a la renta	(16)	(35)	(60)	(111)
<b>UTILIDAD (PERDIDA) DEL EJERCICIO</b>	<b>128</b>	<b>181</b>	<b>318</b>	<b>627</b>

## ESTADOS FINANCIEROS DE LAS SOCIEDADES CORREDORAS DE SEGUROS FILIALES DE BANCOS

### ESTADOS DE SITUACION. MARZO 2002 (saldos a fin de mes en millones de pesos)

	Santiago Fondos de Inversión	Bhif Fondos de Inversión	Banchile Adm. de F.I.	Bandesarrollo Austral Fondos de Inversión	Total
<b>ACTIVOS</b>					
Disponible	20	12	4	2	38
Depósitos a plazo	871	0	0	138	1.009
Valores negociables	0	1.434	146	22	1.602
Gastos pagados por anticipado	0	2	0	0	2
Otros activos circulantes	52	28	4	1	85
<b>TOTAL ACTIVOS CIRCULANTES</b>	<b>943</b>	<b>1.477</b>	<b>153</b>	<b>163</b>	<b>2.736</b>
<b>TOTAL ACTIVOS FIJOS</b>	<b>2</b>	<b>2</b>	<b>0</b>	<b>3</b>	<b>6</b>
Inversiones en sociedades	0	0	0	0	0
Otros activos	0	0	5	0	5
<b>TOTAL OTROS ACTIVOS</b>	<b>2</b>	<b>0</b>	<b>27</b>	<b>0</b>	<b>29</b>
<b>TOTAL ACTIVOS</b>	<b>947</b>	<b>1.479</b>	<b>181</b>	<b>165</b>	<b>2.772</b>
<b>PASIVOS</b>					
Obligaciones con bancos e inst. financieras	0	0	0	0	0
Provisiones y retenciones	23	11	19	0	53
Otros pasivos circulantes	0	21	0	0	21
<b>TOTAL PASIVOS CIRCULANTES</b>	<b>23</b>	<b>32</b>	<b>19</b>	<b>0</b>	<b>74</b>
<b>TOTAL PASIVOS LARGO PLAZO</b>	<b>0</b>	<b>0</b>	<b>0</b>	<b>0</b>	<b>0</b>
Capital y reservas	901	1.423	164	169	2.657
Utilidad (pérdida) del ejercicio	23	24	(2)	(5)	40
<b>TOTAL PATRIMONIO</b>	<b>923</b>	<b>1.447</b>	<b>161</b>	<b>165</b>	<b>2.697</b>
<b>TOTAL PASIVOS</b>	<b>947</b>	<b>1.479</b>	<b>181</b>	<b>165</b>	<b>2.772</b>

### ESTADOS DE RESULTADO. MARZO 2002 (en millones de pesos)

	Santiago Fondos de Inversión	Bhif Fondos de Inversión	Banchile Adm. de F.I.	Bandesarrollo Austral Fondos de Inversión	Total
Ingresos de explotación	66	25	31	0	122
Costos de explotación	0	0	0	0	0
Margen de explotación	66	25	31	0	122
Gastos de administración	(56)	(25)	(33)	(7)	(121)
<b>Resultado Operacional</b>	<b>10</b>	<b>0</b>	<b>(2)</b>	<b>(7)</b>	<b>1</b>
Ingresos financieros	13	25	2	2	42
Gastos financieros	0	0	0	0	0
Otros ingresos netos	0	0	0	0	0
Corrección monetaria	3	5	1	1	9
<b>Resultado No Operacional</b>	<b>16</b>	<b>29</b>	<b>3</b>	<b>3</b>	<b>51</b>
Impuesto a la renta	(4)	(5)	(3)	0	(12)
<b>UTILIDAD (PERDIDA) DEL EJERCICIO</b>	<b>23</b>	<b>24</b>	<b>(2)</b>	<b>(5)</b>	<b>40</b>

### FONDOS DE INVERSION ADMINISTRADOS. MARZO 2002

	Santiago Fondos de Inversión	Bhif Fondos de Inversión	Banchile Adm. de F.I.	Bandesarrollo Austral Fondos de Inversión	Total
Patrimonio neto (en millones de pesos)	20.752	9.656	5.932	165	36.505
Número de participantes	23	9	699	0	731
Número de fondos administrados	1	2	1	0	4

## ESTADOS FINANCIEROS DE LAS SOCIEDADES CORREDORAS DE SEGUROS

### ESTADOS DE SITUACION. MARZO 2002 (saldos a fin de mes en millones de pesos)

	Santander	Banchile	Santiago	BCI	BHIF	Corp	Scotiabank Sud Americano
<b>ACTIVOS</b>							
Disponible	96	13	15	19	10	117	3
Depósitos a plazo y valores negociables	767	1.446	671	808	1.424	289	362
Documentos y cuentas por cobrar	312	735	50	275	520	316	142
Deudores varios	0	6	4	0	14	12	0
Impuestos por recuperar	0	0	0	0	1	0	0
Otros activos circulantes	17	19	5	89	8	3	16
<b>TOTAL ACTIVOS CIRCULANTES</b>	<b>1.192</b>	<b>2.219</b>	<b>745</b>	<b>1.191</b>	<b>1.978</b>	<b>737</b>	<b>523</b>
<b>TOTAL ACTIVOS FIJOS</b>	<b>17</b>	<b>151</b>	<b>41</b>	<b>80</b>	<b>81</b>	<b>41</b>	<b>46</b>
Gastos de organización y puesta en marcha	37	0	70	0	231	0	0
Otros activos	0	30	2	0	7	0	0
Amortizaciones	(35)	0	(12)	0	(221)	0	0
<b>TOTAL OTROS ACTIVOS</b>	<b>2</b>	<b>30</b>	<b>61</b>	<b>0</b>	<b>17</b>	<b>0</b>	<b>0</b>
<b>TOTAL ACTIVOS</b>	<b>1.211</b>	<b>2.400</b>	<b>846</b>	<b>1.270</b>	<b>2.076</b>	<b>778</b>	<b>569</b>
<b>PASIVOS</b>							
Doctos. y cuentas por pagar	4	2	3	17	49	1	3
Doctos. y cuentas por pagar empresas relac.	57	0	0	135	39	0	0
Impuesto a la renta	64	62	51	0	131	49	33
Provisiones y retenciones	51	269	209	212	61	103	83
Otros pasivos circulantes	0	9	0	94	5	0	0
<b>TOTAL PASIVOS CIRCULANTES</b>	<b>176</b>	<b>342</b>	<b>263</b>	<b>459</b>	<b>286</b>	<b>153</b>	<b>119</b>
<b>TOTAL PASIVOS LARGO PLAZO</b>	<b>0</b>	<b>0</b>	<b>0</b>	<b>0</b>	<b>44</b>	<b>0</b>	<b>0</b>
Capital pagado y reservas	850	1.653	164	742	1.525	492	244
Utilidad (pérdida) del ejercicio	184	405	419	70	221	133	205
<b>TOTAL PASIVOS</b>	<b>1.211</b>	<b>2.400</b>	<b>846</b>	<b>1.270</b>	<b>2.076</b>	<b>778</b>	<b>569</b>

### ESTADOS DE RESULTADO. MARZO 2002 (en millones de pesos)

	Santander	Banchile	Santiago	BCI	BHIF	Corp	Scotiabank Sud Americano
Ingresos operacionales	361	846	756	274	438	333	288
Gastos operacionales	(157)	(387)	(266)	(212)	(211)	(186)	(54)
<b>Resultado Operacional</b>	<b>204</b>	<b>459</b>	<b>490</b>	<b>62</b>	<b>227</b>	<b>147</b>	<b>234</b>
Otros ingresos	12	23	8	12	30	2	7
Otros gastos	0	(5)	(1)	(1)	0	0	0
Corrección monetaria	3	6	0	3	2	2	0
<b>Resultado No Operacional</b>	<b>16</b>	<b>24</b>	<b>7</b>	<b>14</b>	<b>32</b>	<b>4</b>	<b>7</b>
Impuesto a la renta	(35)	(78)	(78)	(6)	(38)	(18)	(36)
<b>UTILIDAD (PERDIDA) DEL EJERCICIO</b>	<b>184</b>	<b>405</b>	<b>419</b>	<b>70</b>	<b>221</b>	<b>133</b>	<b>205</b>



## ESTADOS FINANCIEROS DE LAS SOCIEDADES CORREDORAS DE SEGUROS

### ESTADOS DE SITUACION. MARZO 2002 (saldos a fin de mes en millones de pesos)

	Genera	Citibank	BancoEstado	Bice	BankBoston	ABN Amro	Total
<b>ACTIVOS</b>							
Disponible	3	31	94	1	25	3	432
Depósitos a plazo y valores negociables	494	0	3.093	144	884	0	10.381
Documentos y cuentas por cobrar	113	495	352	36	122	2	3.472
Deudores varios	0	1	2	0	1	0	41
Impuestos por recuperar	0	0	0	7	0	0	9
Otros activos circulantes	54	6.428	88	1	3	72	6.801
<b>TOTAL ACTIVOS CIRCULANTES</b>	<b>665</b>	<b>6.956</b>	<b>3.629</b>	<b>189</b>	<b>1.035</b>	<b>76</b>	<b>21.135</b>
<b>TOTAL ACTIVOS FIJOS</b>	<b>73</b>	<b>44</b>	<b>56</b>	<b>36</b>	<b>24</b>	<b>0</b>	<b>690</b>
Gastos de organización y puesta en marcha	0	20	0	0	0	0	357
Otros activos	0	4	0	0	0	0	43
Amortizaciones	0	(12)	0	0	0	0	(280)
<b>TOTAL OTROS ACTIVOS</b>	<b>0</b>	<b>12</b>	<b>0</b>	<b>0</b>	<b>0</b>	<b>0</b>	<b>121</b>
<b>TOTAL ACTIVOS</b>	<b>738</b>	<b>7.012</b>	<b>3.686</b>	<b>225</b>	<b>1.059</b>	<b>77</b>	<b>21.946</b>
<b>PASIVOS</b>							
Doctos. y cuentas por pagar	4	1	12	0	6	4	107
Doctos. y cuentas por pagar empresas relac.	0	11	0	0	0	0	242
Impuesto a la renta	75	21	297	0	51	1	837
Provisiones y retenciones	124	92	92	10	47	3	1.356
Otros pasivos circulantes	0	0	0	0	0	0	108
<b>TOTAL PASIVOS CIRCULANTES</b>	<b>203</b>	<b>124</b>	<b>400</b>	<b>10</b>	<b>105</b>	<b>9</b>	<b>2.650</b>
<b>TOTAL PASIVOS LARGO PLAZO</b>	<b>0</b>	<b>0</b>	<b>0</b>	<b>0</b>	<b>0</b>	<b>0</b>	<b>44</b>
Capital pagado y reservas	316	6.287	2.504	201	683	63	15.724
Utilidad (pérdida) del ejercicio	219	601	781	14	271	5	3.528
<b>TOTAL PASIVOS</b>	<b>738</b>	<b>7.012</b>	<b>3.686</b>	<b>225</b>	<b>1.059</b>	<b>77</b>	<b>21.946</b>

### ESTADOS DE RESULTADO. MARZO 2002 (en millones de pesos)

	Genera	Citibank	BancoEstado	Bice	BankBoston	ABN Amro	Total
Ingresos operacionales	457	738	1.052	57	368	14	5.982
Gastos operacionales	(196)	(129)	(167)	(43)	(56)	(9)	(2.073)
<b>Resultado Operacional</b>	<b>261</b>	<b>609</b>	<b>885</b>	<b>14</b>	<b>311</b>	<b>5</b>	<b>3.909</b>
Otros ingresos	4	84	37	2	9	1	231
Otros gastos	(1)	0	0	0	0	0	(8)
Corrección monetaria	1	22	10	1	3	0	52
<b>Resultado No Operacional</b>	<b>4</b>	<b>106</b>	<b>46</b>	<b>2</b>	<b>11</b>	<b>1</b>	<b>274</b>
Impuesto a la renta	(47)	(114)	(150)	(3)	(52)	(1)	(6550)
<b>UTILIDAD (PERDIDA) DEL EJERCICIO</b>	<b>219</b>	<b>601</b>	<b>781</b>	<b>14</b>	<b>271</b>	<b>5</b>	<b>3.528</b>

## ESTADOS FINANCIEROS DE LAS SOCIEDADES SECURITIZADORAS

### ESTADOS DE SITUACION. MARZO 2002 (saldos a fin de mes en millones de pesos)

	Santander	Banchile	De Crédito e Inversiones	Total
<b>ACTIVOS</b>				
Disponible	6	0	0	7
Depósitos a plazo y valores negociables	0	453	359	812
Documentos y cuentas por cobrar	77	0	27	104
Deudores varios	61	2	0	63
Impuestos por recuperar	1	0	4	5
Otros activos circulantes	5.776	74	4	5.854
<b>TOTAL ACTIVOS CIRCULANTES</b>	<b>5.922</b>	<b>529</b>	<b>394</b>	<b>6.845</b>
<b>TOTAL ACTIVOS FIJOS</b>	<b>20</b>	<b>0</b>	<b>10</b>	<b>30</b>
Gastos de organización y puesta en marcha	0	0	2	2
Otros activos	1.860	1.322	961	4.144
Amortizaciones	0	0	0	0
<b>TOTAL OTROS ACTIVOS</b>	<b>1.860</b>	<b>1.322</b>	<b>962</b>	<b>4.145</b>
<b>TOTAL ACTIVOS</b>	<b>7.803</b>	<b>1.851</b>	<b>1.366</b>	<b>11.020</b>
<b>PASIVOS</b>				
Doctos. y cuentas por pagar	3.224	5	0	3.229
Doctos. y cuentas por pagar empresas relac.	0	0	0	0
Impuesto a la renta	0	31	41	72
Provisiones y retenciones	123	7	12	141
Otros pasivos circulantes	48	67	60	175
<b>TOTAL PASIVOS CIRCULANTES</b>	<b>3.394</b>	<b>107</b>	<b>112</b>	<b>3.613</b>
<b>TOTAL PASIVOS LARGO PLAZO</b>	<b>2.186</b>	<b>1.322</b>	<b>901</b>	<b>4.410</b>
Capital pagado y reservas	1.197	436	342	1.975
Utilidad (pérdida) del ejercicio	1.026	(14)	11	1.022
<b>TOTAL PASIVOS</b>	<b>7.803</b>	<b>1.851</b>	<b>1.366</b>	<b>11.020</b>

### ESTADOS DE RESULTADO. MARZO 2002 (en millones de pesos)

	Santander	Banchile	De Crédito e Inversiones	Total
Ingresos operacionales	1.521	6	61	1.589
Gastos operacionales	(93)	(38)	(40)	(172)
<b>Resultado Operacional</b>	<b>1.428</b>	<b>(32)</b>	<b>21</b>	<b>1.417</b>
Otros ingresos	19	12	5	36
Otros gastos	(284)	0	(15)	(299)
Corrección monetaria	6	2	1	9
<b>Resultado No Operacional</b>	<b>(260)</b>	<b>14</b>	<b>(8)</b>	<b>(254)</b>
Impuesto a la renta	(143)	4	(2)	(141)
<b>UTILIDAD (PERDIDA) DEL EJERCICIO</b>	<b>1.026</b>	<b>(14)</b>	<b>11</b>	<b>1.022</b>

## ESTADOS FINANCIEROS DE LAS SOCIEDADES FACTORING

### ESTADOS DE SITUACION. MARZO 2002 (saldos a fin de mes en millones de pesos)

	Banco Chile	Scotiabank Sud Americano	Santiago	BCI	Total
<b>ACTIVOS</b>					
Disponible	37	51	269	405	762
Depósitos a plazo y valores negociables	0	180	3.100	0	3.280
Documentos y cuentas por cobrar	25.285	7.026	24.338	51.956	108.605
Deudores varios	2	0	31	1	33
Impuestos por recuperar	78	(28)	0	0	50
Otros activos circulantes	196	222	253	242	913
<b>TOTAL ACTIVOS CIRCULANTES</b>	<b>25.597</b>	<b>7.451</b>	<b>27.991</b>	<b>52.604</b>	<b>113.644</b>
<b>TOTAL ACTIVOS FIJOS</b>	<b>76</b>	<b>81</b>	<b>64</b>	<b>84</b>	<b>305</b>
Gastos de organización y puesta en marcha	0	0	48	0	48
Otros activos	0	0	173	451	624
Amortizaciones	0	0	(31)	0	(31)
<b>TOTAL OTROS ACTIVOS</b>	<b>0</b>	<b>0</b>	<b>191</b>	<b>451</b>	<b>642</b>
<b>TOTAL ACTIVOS</b>	<b>25.674</b>	<b>7.532</b>	<b>28.246</b>	<b>53.139</b>	<b>114.591</b>
<b>PASIVOS</b>					
Doctos. y cuentas por pagar	21.558	5.804	23.410	45.994	96.765
Doctos. y cuentas por pagar empresas relac.	0	0	0	0	0
Impuesto a la renta	0	0	19	227	246
Provisiones y retenciones	66	35	221	125	447
Otros pasivos circulantes	0	0	2	8	9
<b>TOTAL PASIVOS CIRCULANTES</b>	<b>21.624</b>	<b>5.839</b>	<b>23.652</b>	<b>46.353</b>	<b>97.468</b>
<b>TOTAL PASIVOS LARGO PLAZO</b>	<b>1</b>	<b>0</b>	<b>0</b>	<b>0</b>	<b>1</b>
Capital pagado y reservas	3.637	1.592	4.228	6.226	15.682
Utilidad (pérdida) del ejercicio	412	101	366	560	1.439
<b>TOTAL PASIVOS</b>	<b>25.674</b>	<b>7.532</b>	<b>28.246</b>	<b>53.139</b>	<b>114.591</b>

### ESTADOS DE RESULTADO. MARZO 2002 (en millones de pesos)

	Banco Chile	Scotiabank Sud Americano	Santiago	BCI	Total
Ingresos operacionales	1.069	377	1.296	2.056	4.798
Gastos operacionales	(651)	(282)	(915)	(1.424)	(3.272)
<b>Resultado Operacional</b>	<b>418</b>	<b>95</b>	<b>381</b>	<b>632</b>	<b>1.527</b>
Otros ingresos	26	4	45	13	88
Otros gastos	0	0	(2)	(1)	(3)
Corrección monetaria	9	6	11	24	50
<b>Resultado No Operacional</b>	<b>35</b>	<b>10</b>	<b>54</b>	<b>35</b>	<b>134</b>
Impuesto a la renta	(42)	(4)	(69)	(107)	(222)
<b>UTILIDAD (PERDIDA) DEL EJERCICIO</b>	<b>412</b>	<b>101</b>	<b>366</b>	<b>560</b>	<b>1.439</b>

**NUMERO Y MONTO DE TRANSACCIONES DE LOS CAJEROS AUTOMATICOS  
ENERO-MARZO 2002**

<b>Tipo de transacción</b>	<b>Número de transacciones</b>	<b>Monto de transacciones (MM\$)</b>
Giro	32.040.201	1.649.204
Depósito en efectivo	738.910	86.354
Depósito con documento	330.784	72.661
Otras transacciones	17.044.776	9.108
<b>TOTALES</b>	<b>50.154.671</b>	<b>1.637.327</b>

**EVOLUCION HISTORICA DE NUMERO DE TRANSACCIONES,  
MONTO DE LAS TRANSACCIONES Y NUMERO DE CAJEROS**

<b>Período</b>	<b>Número de cajeros (1)</b>	<b>Número de transacciones</b>	<b>Monto de transacciones (MM\$)</b>
Diciembre 1998	1.957	111.190.691	3.264.648
Diciembre 1999	2.224	131.485.505	3.944.358
Diciembre 2000	2.629	161.575.861	4.969.183
Diciembre 2001	2.587	184.979.910	5.794.828
Marzo 2002	2.645	50.154.671	1.637.327

Nota: Todos los periodos acumulan el número y monto de las transacciones a partir de enero del año en curso.

**MONTO DE TRANSACCIONES DE LOS CAJEROS AUTOMATICOS DESAGREGADOS POR INSTITUCION FINANCIERA POR REGION  
ENERO-MARZO 2002  
(en millones de pesos)**

	R E G I O N					
	I	II	III	IV	V	VI
ABN Amro Bank (Chile)	-	-	-	-	-	-
American Express Bank Ltd.	-	-	-	-	-	-
Banco Bice	-	328	-	-	-	-
Banco de Chile	8.243	8.448	3.369	12.558	45.211	16.519
Banco de Crédito e Inversiones	6.055	14.837	5.003	8.552	21.562	4.338
Banco de la Nación Argentina	-	-	-	-	-	-
Banco del Desarrollo	676	705	414	420	678	3.128
Banco del Estado de Chile	15.458	13.162	7.704	24.997	63.766	18.145
Banco do Brasil S.A.	-	-	-	-	-	-
Banco Falabella	-	-	-	-	-	-
Banco Internacional	-	-	-	-	-	-
Banco Santander-Chile	8.534	16.051	2.659	7.280	17.264	3.128
Banco Santiago	3.791	11.204	3.305	5.257	20.583	6.589
Banco Security	-	688	-	-	-	-
Banco Sudameris	-	-	-	-	-	-
BankBoston N.A.	280	882	-	-	378	-
BBVA Banco Bhif	321	956	148	547	4.673	1.936
Citibank N.A.	283	1.487	-	-	1.789	640
Corpbanca	2.611	1.022	1.805	-	778	1.495
Deutsche Bank Chile	-	-	-	-	-	-
Dresdner Bank Lateinamerika	-	-	-	-	-	-
HSBC Bank USA	-	-	-	-	-	-
JP Morgan Chase Bank	-	-	-	-	-	-
Scotiabank Sud Americano	877	2.993	1.056	731	4.956	780
The Bank of Tokyo-Mitsubishi Ltd.	-	-	-	-	-	-
Financiera Conosur	188	127	-	-	47	-
<b>TOTAL SISTEMA FINANCIERO</b>	<b>47.316</b>	<b>72.890</b>	<b>25.464</b>	<b>60.341</b>	<b>181.685</b>	<b>56.698</b>

VII	VIII	IX	X	XI	XII	R.M.	TOTAL
-	-	-	-	-	-	405	405
-	-	-	-	-	-	-	-
-	1.311	362	-	-	-	2.216	4.217
8.503	17.489	10.375	11.259	948	2.421	170.625	315.968
3.526	9.689	6.222	11.523	1.798	2.441	74.191	169.738
-	-	-	-	-	-	-	-
485	1.771	480	-	-	375	6.938	16.069
19.135	57.443	30.647	38.093	4.645	7.587	158.439	459.219
-	-	-	-	-	-	-	-
-	-	-	-	-	-	417	417
-	156	-	-	-	-	-	156
4.065	16.259	12.004	10.469	332	4.018	157.004	259.068
9.029	19.701	5.272	6.883	680	2.598	145.061	239.953
-	141	352	387	-	-	1.279	2.847
-	-	-	-	-	-	110	110
-	291	275	-	-	-	5.363	7.469
938	1.917	1.141	1.527	171	-	19.420	33.695
123	2.872	-	396	-	-	17.989	25.578
862	2.433	353	2.484	-	-	40.669	54.513
-	-	-	-	-	-	-	-
-	-	-	-	-	-	11	11
-	-	-	-	-	-	-	-
-	-	-	-	-	-	-	-
446	4.621	602	2.116	-	-	27.844	47.020
-	-	-	-	-	-	-	-
-	10	26	225	-	208	43	873
<b>47.111</b>	<b>136.104</b>	<b>68.112</b>	<b>85.361</b>	<b>8.573</b>	<b>19.648</b>	<b>828.024</b>	<b>1.637.327</b>

**NUMERO DE TRANSACCIONES DE LOS CAJEROS AUTOMATICOS DESAGREGADOS POR INSTITUCION FINANCIERA POR REGION ENERO-MARZO 2002**

	R E G I O N					
	I	II	III	IV	V	VI
ABN Amro Bank (Chile)	-	-	-	-	-	-
American Express Bank Ltd.	-	-	-	-	-	-
Banco Bice	-	9.886	-	-	-	-
Banco de Chile	269.445	253.773	111.085	394.749	1.525.769	475.431
Banco de Crédito e Inversiones	178.677	391.309	141.285	253.389	652.305	110.037
Banco de la Nación Argentina	-	-	-	-	-	-
Banco del Desarrollo	19.480	19.143	11.792	12.942	22.434	109.498
Banco del Estado de Chile	543.746	404.978	295.568	716.841	1.959.070	527.925
Banco do Brasil S.A.	-	-	-	-	-	-
Banco Falabella	-	-	-	-	-	-
Banco Internacional	-	-	-	-	-	-
Banco Santander-Chile	312.275	521.110	93.145	252.348	592.423	91.060
Banco Santiago	127.260	337.948	108.987	180.954	711.543	201.522
Banco Security	-	20.908	-	-	-	-
Banco Sudameris	-	-	-	-	-	-
BankBoston N.A.	7.453	22.395	-	-	10.751	-
BBVA Banco Bhif	7.585	27.524	4.043	15.789	146.806	55.597
Citibank N.A.	9.169	45.270	-	-	48.319	21.230
Corpbanca	91.077	29.577	58.748	-	28.773	48.037
Deutsche Bank Chile	-	-	-	-	-	-
Dresdner Bank Lateinamerika	-	-	-	-	-	-
HSBC Bank USA	-	-	-	-	-	-
JP Morgan Chase Bank	-	-	-	-	-	-
Scotiabank Sud Americano	24.478	102.589	40.355	23.334	156.167	22.213
The Bank of Tokyo-Mitsubishi Ltd.	-	-	-	-	-	-
Financiera Conosur	7.586	6.357	-	-	1.874	-
<b>TOTAL SISTEMA FINANCIERO</b>	<b>1.598.231</b>	<b>2.192.767</b>	<b>865.008</b>	<b>1.850.346</b>	<b>5.856.234</b>	<b>1.662.550</b>

VII	VIII	IX	X	XI	XII	R.M.	TOTAL
-	-	-	-	-	-	8.627	8.627
-	-	-	-	-	-	-	-
-	36.562	10.453	-	-	-	58.978	115.879
265.599	560.240	330.002	370.830	22.782	58.004	5.151.437	9.789.146
94.496	285.792	151.743	286.660	42.219	60.404	2.152.674	4.800.990
-	-	-	-	-	-	-	-
15.418	57.496	16.202	-	-	8.770	234.120	527.295
606.109	1.602.066	820.774	1.093.054	131.011	237.501	4.547.255	13.485.898
-	-	-	-	-	-	-	-
-	-	-	-	-	-	8.873	8.873
-	4.349	-	-	-	-	-	4.349
136.915	539.590	357.862	369.581	8.050	128.033	4.908.815	8.311.207
261.475	635.949	165.764	208.162	19.811	65.183	4.792.797	7.817.355
-	4.183	9.637	11.195	-	-	39.624	85.547
-	-	-	-	-	-	3.752	3.752
-	9.813	7.241	-	-	-	155.000	212.653
28.522	54.054	28.585	40.871	4.416	-	531.206	944.998
4.025	102.702	-	12.550	-	-	464.421	707.686
29.296	75.814	12.316	87.091	-	-	1.312.551	1.773.280
-	-	-	-	-	-	-	-
-	-	-	-	-	-	437	437
-	-	-	-	-	-	-	-
-	-	-	-	-	-	-	-
11.708	136.763	21.044	68.879	-	-	909.087	1.516.617
-	-	-	-	-	-	-	-
-	533	1.637	8.999	-	11.476	1.620	40.082
<b>1.453.563</b>	<b>4.105.906</b>	<b>1.933.260</b>	<b>2.557.872</b>	<b>228.289</b>	<b>569.371</b>	<b>25.281.274</b>	<b>50.154.671</b>



## RESUMEN DE ANTECEDENTES FINANCIEROS DE SOCIEDADES FILIALES Y DE APOYO AL GIRO (en millones de pesos al 31 de marzo de 2002)

	Participación del bco. en la propiedad de la soc. filial (%)	Capital y reservas de la filial	Excedente de la filial	Contribución al excedente del Bco. Matriz (%) (1)
<b>ABN AMRO BANK (Chile)</b>				
ABN AMRO (Chile) Corredores de Seguros Ltda.	99,9900	63	5	0,30
Sociedad Interbancaria de Depósito de Valores S.A.	0,6454	1.093	-28	-
Redbanc S.A.	0,0016	2.743	255	0,00
Transbank S.A.	0,0000	3.924	138	0,00
<b>AMERICAN EXPRESS BANK LTD.</b>				
Globalnet Comunicaciones Financieras S.A.	2,6316	823	24	0,06
<b>BBVA BANCO BHIF</b>				
Bhif Administradora de Fondos de Inversión S.A.*	99,9000	1.423	24	0,44
BBVA Administradora de Fondos Mutuos Bhif S.A.*	99,9000	4.014	286	5,28
Bhif Administradora de Fondos para la Vivienda S.A.*	99,9000	269	8	0,15
Bhif Asesorías y Servicios Financieros S.A.	98,6020	656	333	6,06
BBVA Sociedad de Leasing Inmobiliario Bhif S.A.	97,1700	2.684	96	1,72
BBVA Corredores de Bolsa Bhif S.A.	99,2000	6.831	335	6,14
BBVA Corredora Técnica de Seguros Bhif Ltda.	99,9000	1.524	221	4,08
Transbank S.A.	6,2538	3.924	138	0,16
Sociedad Interbancaria de Depósito de Valores S.A.	6,7513	1.093	-28	-
Redbanc S.A.	0,0032	2.743	255	0,00
Globalnet	2,6316	823	24	0,01
Nexus S.A.	9,6770	3.093	-86	-
<b>BANCO BICE</b>				
Bice Dreyfus Administradora de Fondos Mutuos S.A.*	51,0000	2.341	138	2,09
Bice Corredores de Seguros Ltda.*	99,9000	201	14	0,41
Bice Corredores de Bolsa S.A.	99,9900	16.592	522	15,47
Sociedad Interbancaria de Depósito de Valores S.A.	2,8777	1.093	-28	-
Redbanc S.A.	0,0016	2.743	255	0,00
Transbank S.A.	0,0000	3.924	138	0,00
<b>BANCO DE CHILE</b>				
Banchile Administradora de Fondos de Inversión S.A.*	99,5100	163	-2	-
Administradora Banchile de Fondos Mutuos S.A.*	99,9900	2.931	980	7,74
Banedwards S.A. Administradora de Fondos Mutuos**	99,0000	1.717	6	0,05
Banchile Corredores de Bolsa S.A.	99,6800	16.683	1.652	13,01
Banchile Corredores de Seguros Ltda.	99,7495	1.653	405	3,19
Banchile Asesoría Financiera S.A.	99,5200	409	52	0,41
Banchile Factoring S.A.	99,5200	3.636	412	3,24
Banchile Securitizadora S.A.***	99,0000	436	-14	-
Soc. de Recaudación y Pagos de Servicios Ltda.	50,0000	1.288	-27	-
Redbanc S.A.	25,4216	2.743	255	0,51
Sociedad Interbancaria de Depósito de Valores S.A.	17,5950	1.093	-28	-
CCA S.A.	33,3300	407	39	0,10
Transbank S.A.	17,4376	3.924	138	0,19
Nexus S.A.	25,8060	3.093	-86	-
Empresa de Tarjetas Inteligentes S.A.	26,6660	985	-229	-
Artikos Chile	50,0000	2.273	-549	-
<b>BANCO DE CREDITO E INVERSIONES</b>				
BCI Administradora de Fondos Mutuos S.A.	99,9000	5.169	573	4,88
BCI Asesoría Financiera S.A.	99,0000	660	139	1,17
BCI Corredor de Bolsa S.A.	99,9500	7.690	330	2,81
BCI Corredor de Seguros Ltda.	51,0000	742	69	0,30
BCI Factoring S.A.	99,9700	6.226	560	4,78
Soc. de Recaudación y Pagos de Servicios Ltda.	50,0000	1.288	-27	-
Redbanc S.A.	12,7108	2.743	255	0,28
Transbank S.A.	8,7188	3.924	138	0,10
Sociedad Interbancaria de Depósito de Valores S.A.	6,3827	1.093	-28	-
Nexus S.A.	12,9030	3.093	-86	-
CCA S.A.	33,3300	407	39	0,11
BCI Servicios de Personal S.A.	99,9000	49	1	0,01
BCI Sociedad Securitizadora S.A.	99,9000	342	11	0,09
Proservice	99,0000	145	-117	-
Normaliza S.A.	99,0000	55	181	1,53
Empresa de Tarjetas Inteligentes S.A.	13,3330	985	-229	-
Artikos Chile	50,0000	2.273	-549	-
<b>BANCO DE LA NACION ARGENTINA</b>				
Globalnet Comunicaciones Financieras S.A.	2,6316	823	24	0,97

(1) Corresponde a la contribución de las sociedades filiales, en porcentaje.

(\*) Sociedades con información de participación del banco disponible a junio 2001.

(\*\*) Sociedad que se mantiene luego de la fusión de Banco de A. Edwards y Banco de Chile.

(\*\*\*) Sociedad que antes del cambio de nombre era Banedwards Securitizadora S.A.

## RESUMEN DE ANTECEDENTES FINANCIEROS DE SOCIEDADES FILIALES Y DE APOYO AL GIRO (en millones de pesos al 31 de marzo de 2002)

	Participación del bco. en la propiedad de la soc. filial (%)	Capital y reservas de la filial	Excedente de la filial	Contribución al excedente del Bco. Matriz (%) (1)
<b>BANCO DEL DESARROLLO</b>				
Bandesarrollo Austral S.A. Adm. de Fondos de Inversión*	55,5000	170	-5	-
Bandesarrollo Administradora de Fondos para la Vivienda S.A.*	99,0000	385	-5	-
Bandesarrollo Administradora de Fondos Mutuos S.A.*	99,0000	341	29	1,44
Bandesarrollo Microempresas As. Financiera de Interés Social S.A.	99,0000	282	7	0,35
Bandesarrollo S.A. Asesoría Financiera	99,0000	234	54	2,69
Bandesarrollo Soc. de Leasing Inmobiliario S.A.	99,6400	2.252	-5	-
Sociedad Interbancaria de Depósito de Valores S.A.	1,5639	1.093	-28	-
Redbanc S.A.	0,0016	2.743	255	0,00
Transbank S.A.	0,0000	3.924	138	0,00
<b>BANCO DEL ESTADO DE CHILE</b>				
Bancoestado S.A. Corredores de Bolsa	99,9900	5.933	306	3,92
Banestado Corredores de Seguros Ltda.*	99,9000	2.504	781	9,99
Bancoestado Administradora de Fondos para la Vivienda S.A.*	99,9900	670	58	0,74
Banestado Microempresas S.A.	99,9000	747	-333	-
Banestado Servicios de Cobranza S.A.	99,9000	1.572	318	4,07
Globalnet Comunicaciones Financieras S.A.	63,1579	823	24	0,19
Transbank S.A.	8,7188	3.924	138	0,15
Nexus S.A.	12,9030	3.093	-86	-
<b>BANCO DO BRASIL S.A.</b>				
Globalnet Comunicaciones Financieras S.A.	2,6316	823	24	0,17
<b>BANCO DO ESTADO DE SAO PAULO S.A. (No existe)</b>				
Globalnet Comunicaciones Financieras S.A.	2,6316	823	24	0,00
<b>BANCO INTERNACIONAL</b>				
Sociedad Interbancaria de Depósito de Valores S.A.	1,4389	1.093	-28	-
Redbanc S.A.	0,4996	2.743	255	0,41
Transbank S.A.	0,0000	3.924	138	0,00
<b>BANCO SANTANDER-CHILE</b>				
Santander S.A. Administradora de Fondos Mutuos*	99,9600	9.584	996	3,68
Santander Agente de Valores Ltda.	99,0400	59.714	4.165	15,23
Santander S.A. Sociedad Securitizadora	99,6400	1.094	108	0,40
Redbanc S.A.	18,2159	2.743	255	0,17
Transbank S.A.	18,3631	3.924	138	0,09
Sociedad Interbancaria de Depósito de Valores S.A.	15,1079	1.093	-28	-
Corredora de Seguros Santander Ltda.*	99,9900	850	184	0,68
Empresa de Tarjetas Inteligentes S.A.	13,3330	985	-229	-
<b>BANCO SANTIAGO</b>				
Santiago S.A. Administradora de Fondos de Inversión*	99,9900	901	22	0,07
Santiago S.A. Administradora de Fondos Mutuos*	99,9600	4.320	801	2,55
Santiago Asesorías Financieras Ltda.	99,8000	428	-19	-
Santiago Leasing S.A.	99,5023	19.606	1.587	5,03
Santiago Corredores de Bolsa Ltda.	99,1990	6.528	236	0,75
Santiago Corredora de Seguros Ltda.	99,9000	164	419	1,33
Santiago Factoring Ltda.	99,9000	4.228	366	1,16
Santiago Agente de Valores Ltda.	99,0000	342	2	0,01
Cobranzas y Recaudaciones Ltda.	99,9000	38	128	0,41
CCA S.A.	33,3300	407	39	0,04
Redbanc S.A.	15,2136	2.743	255	0,12
Sociedad Interbancaria de Depósito de Valores S.A.	14,1819	1.093	-28	-
Transbank S.A.	14,3514	3.924	138	0,06
Globalnet Comunicaciones Financieras S.A.	2,6316	823	24	0,00
Nexus S.A.	12,9030	3.093	-86	-
Empresa de Tarjetas Inteligentes S.A.	13,3330	985	-229	-
<b>BANCO SECURITY</b>				
Administradora de Fondos Mutuos Security S.A.*	99,9900	2.081	188	12,60
Valores Security S.A. Corredores de Bolsa	99,9000	3.582	480	32,14
Sociedad Interbancaria de Depósito de Valores S.A.	3,5971	1.093	-28	-
Redbanc S.A.	0,0016	2.743	255	0,00
Transbank S.A.	0,0000	3.924	138	0,00

(1) Corresponde a la contribución de las sociedades filiales, en porcentaje.

(\*) Sociedades con información de participación del banco disponible a junio 2001.

## RESUMEN DE ANTECEDENTES FINANCIEROS DE SOCIEDADES FILIALES Y DE APOYO AL GIRO (en millones de pesos al 31 de marzo de 2002)

	Participación del bco. en la propiedad de la soc. filial (%)	Capital y reservas de la filial	Excedente de la filial	Contribución al excedente del Bco. Matriz (%) (1)
<b>SCOTIABANK SUD AMERICANO</b>				
Scotia Sud Americano Corredores de Bolsa S.A.*	99,8200	3.945	248	10,63
Scotia Sud Americano Corredores de Seguros Ltda.	99,9000	244	205	8,80
Scotia Sud Americano Administradora de Fondos Mutuos S.A.*	99,0000	1.719	226	9,61
Scotia Sud Americano Asesorías Financieras Ltda*	99,0000	174	2	0,09
Scotia Sud Americano Factoring S.A.*	99,9900	1.592	101	4,34
Redbanc S.A.	12,7108	2.743	255	1,39
Transbank S.A.	8,7188	3.924	138	0,52
Sociedad Interbancaria de Depósito de Valores S.A.	6,2553	1.093	-28	-
Nexus S.A.	12,9030	3.093	-86	-
Empresa de Tarjetas Inteligentes S.A.	13,3330	985	-229	-
<b>BANCO SUDAMERIS</b>				
Sudameris Agencia de Valores S.A.	95,0000	662	13	4,02
Sudameris Leasing S.A.	95,0000	2.252	89	27,54
Globalnet Comunicaciones Financieras S.A.	2,6316	823	24	0,21
Sociedad Interbancaria de Depósito de Valores S.A.	0,6454	1.093	-28	-
<b>BANKBOSTON N.A.</b>				
Sociedad Interbancaria de Depósito de Valores S.A.	5,4925	1.093	-28	-
BankBoston Corredores de Seguros Ltda.	99,9000	683	271	7,94
Redbanc S.A.	0,0016	2.743	255	0,00
Transbank S.A.	0,0000	3.924	138	0,00
<b>BANK OF AMERICA (No Existe)</b>				
Globalnet Comunicaciones Financieras S.A.	5,2632	823	24	0,00
Sociedad Interbancaria de Depósito de Valores S.A.	0,9681	1.093	-28	-
<b>CITIBANK N.A.</b>				
Redbanc S.A.	12,7124	2.743	255	0,32
Transbank S.A.	8,7188	3.924	138	0,12
Citibank Agencia de Valores S.A	99,9000	850	236	2,34
Citibank Corredores de Seguros Ltda.	99,9000	6.287	601	5,97
Sociedad Interbancaria de Depósito de Valores S.A.	9,2124	1.093	-28	-
<b>CORPBANCA</b>				
Corp Asesoría Financiera S.A.	99,9900	311	-14	-
Corp Corredores de Bolsa S.A.	99,9900	4.724	179	2,44
Corp Corredores de Seguros S.A.	99,9900	492	133	1,81
Corp Administradora de Fondos Mutuos S.A.*	99,0000	1.414	315	4,25
Transbank S.A.	8,7188	3.924	138	0,16
Sociedad Interbancaria de Depósito de Valores S.A.	3,9096	1.093	-28	-
Redbanc S.A.	2,5012	2.743	255	0,09
Nexus S.A.	12,9030	3.093	-86	-
<b>DRESDNER BANQUE NATIONALE DE PARIS</b>				
Globalnet Comunicaciones Financieras S.A.	2,6316	823	24	0,06
<b>BANCO FALABELLA</b>				
Sociedad Interbancaria de Depósito de Valores S.A.	1,4389	1.093	-28	-
Transbank S.A.	0,0000	3.924	138	0,00
<b>HSBC BANK USA</b>				
Globalnet Comunicaciones Financieras S.A.	2,6316	823	24	0,06
Sociedad Interbancaria de Depósito de Valores S.A.	0,9681	1.093	-28	-
<b>THE BANK OF TOKYO-MITSUBISHI LTD.</b>				
Globalnet Comunicaciones Financieras S.A.	2,6316	823	24	0,32
<b>THE CHASE MANHATTAN BANK N.A.</b>				
Sociedad Interbancaria de Depósito de Valores S.A.	1,2908	1.093	-28	-
Redbanc S.A.	0,0016	2.743	255	0,00
Transbank S.A.	0,0000	3.924	138	0,00
<b>FINANCIERA CONOSUR</b>				
Globalnet Comunicaciones Financieras S.A.	2,6316	823	24	0,11
Sociedad Interbancaria de Depósito de Valores S.A.	0,6454	1.093	-28	-
Genera Corredores de Seguros Ltda.	99,9830	316	219	36,99
Transbank S.A.	0,0001	3.924	138	0,00

(1) Corresponde a la contribución de las sociedades filiales, en porcentaje.

(\*) Sociedades con información de participación del banco disponible a junio 2001.

**FE DE ERRATAS (correspondiente a la pág. 167 de la Revista Información Financiera diciembre de 2001)**

**ESTADOS FINANCIEROS DE LAS ADMINISTRADORAS DE FONDOS MUTUOS FILIALES DE BANCOS**

**ESTADOS DE SITUACION. DICIEMBRE 2001 (saldos a fin de mes en millones de pesos)**

	Bandesarrollo	Banchile	BCI	Banedwards	Bice	Santander
<b>ACTIVOS</b>						
Disponibles	35	29	384	38	23	22
Depósitos a plazo	46	1.212	168	0	477	3.928
Valores negociables	252	6.979	5.688	2.857	2.067	5.794
Gastos pagados por anticipado	1	1	61	0	23	2
Otros activos circulantes	8	173	167	78	34	341
<b>TOTAL ACTIVOS CIRCULANTES</b>	<b>342</b>	<b>8.394</b>	<b>6.468</b>	<b>2.973</b>	<b>2.625</b>	<b>10.088</b>
<b>TOTAL ACTIVOS FIJOS</b>						
Inversiones en sociedades	0	0	0	0	0	0
Otros activos	0	1	21	0	3	107
<b>TOTAL OTROS ACTIVOS</b>	<b>9</b>	<b>1</b>	<b>21</b>	<b>0</b>	<b>3</b>	<b>108</b>
<b>TOTAL ACTIVOS</b>	<b>353</b>	<b>8.437</b>	<b>6.559</b>	<b>2.999</b>	<b>2.640</b>	<b>10.269</b>
<b>PASIVOS</b>						
Obligaciones con bancos e inst. financieras	0	0	714	0	0	0
Provisiones y retenciones	9	386	458	179	269	599
Otros pasivos circulantes	2	47	199	27	21	47
<b>TOTAL PASIVOS CIRCULANTES</b>	<b>11</b>	<b>433</b>	<b>1.371</b>	<b>206</b>	<b>290</b>	<b>647</b>
<b>TOTAL PASIVOS LARGO PLAZO</b>						
Capital y reservas	390	4.928	2.831	1.834	1.881	6.688
Utilidad (pérdida) del ejercicio	(48)	3.075	2.358	959	469	2.935
<b>TOTAL PATRIMONIO</b>	<b>342</b>	<b>8.003</b>	<b>5.189</b>	<b>2.793</b>	<b>2.350</b>	<b>9.622</b>
<b>TOTAL PASIVOS</b>	<b>353</b>	<b>8.437</b>	<b>6.559</b>	<b>2.999</b>	<b>2.640</b>	<b>10.269</b>

**ESTADOS DE RESULTADO. DICIEMBRE 2001 (en millones de pesos)**

	Bandesarrollo	Banchile	BCI	Banedwards	Bice	Santander
Ingresos de explotación	31	7.877	5.545	2.945	1.885	6.168
Costos de explotación	0	(55)	0	0	0	(168)
Margen de explotación	31	7.821	5.545	2.945	1.885	6.001
Gastos de administración	(114)	(5.120)	(3.100)	(1.961)	(1.464)	(3.001)
<b>Resultado Operacional</b>	<b>(84)</b>	<b>2.701</b>	<b>2.446</b>	<b>984</b>	<b>422</b>	<b>3.000</b>
Ingresos financieros	27	1.049	507	147	135	753
Gastos financieros	0	0	(81)	0	0	(43)
Otros ingresos netos	10	65	(7)	13	15	(1)
Corrección monetaria	(10)	(197)	(142)	(37)	(20)	(247)
<b>Resultado No Operacional</b>	<b>26</b>	<b>916</b>	<b>325</b>	<b>123</b>	<b>130</b>	<b>462</b>
Impuesto a la renta	9	(543)	(413)	(148)	(83)	(527)
<b>UTILIDAD (PERDIDA) DEL EJERCICIO</b>	<b>(48)</b>	<b>3.075</b>	<b>2.358</b>	<b>959</b>	<b>469</b>	<b>2.935</b>

**FONDOS MUTUOS ADMINISTRADOS. DICIEMBRE 2001**

	Bandesarrollo	Banchile	BCI	Banedwards	Bice	Santander
Patrimonio neto (en millones de pesos)	342	726.308	436.291	153.829	162.155	510.249
Número de participes	1.044	56.082	45.332	23.698	8.444	51
Número de fondos administrados	2	19	15	13	11	15

**FE DE ERRATAS (correspondiente a la pág. 168 de la Revista Información Financiera diciembre de 2001)**

**ESTADOS FINANCIEROS DE LAS ADMINISTRADORAS DE FONDOS MUTUOS FILIALES DE BANCOS**

**ESTADOS DE SITUACION. DICIEMBRE 2001 (saldos a fin de mes en millones de pesos)**

	Santiago	Security	Scotiabank Sud Americano	AFM Corp	Bhif Adm. de Fondos M.	Total
<b>ACTIVOS</b>						
Disponible	58	20	8	1	130	748
Depósitos a plazo	2.089	1.495	0	0	2.499	11.914
Valores negociables	2.069	590	2.212	2.897	1.472	32.878
Gastos pagados por anticipado	23	5	1	7	4	129
Otros activos circulantes	187	25	23	56	80	1.172
<b>TOTAL ACTIVOS CIRCULANTES</b>	<b>4.425</b>	<b>2.135</b>	<b>2.243</b>	<b>2.961</b>	<b>4.185</b>	<b>46.840</b>
<b>TOTAL ACTIVOS FIJOS</b>	<b>370</b>	<b>58</b>	<b>28</b>	<b>48</b>	<b>38</b>	<b>768</b>
Inversiones en sociedades	0	0	0	0	0	0
Otros activos	47	0	6	336	0	520
<b>TOTAL OTROS ACTIVOS</b>	<b>47</b>	<b>0</b>	<b>6</b>	<b>336</b>	<b>0</b>	<b>531</b>
<b>TOTAL ACTIVOS</b>	<b>4.842</b>	<b>2.194</b>	<b>2.278</b>	<b>3.345</b>	<b>4.224</b>	<b>48.139</b>
<b>PASIVOS</b>						
Obligaciones con bancos e inst. financieras	0	0	0	110	0	824
Provisiones y retenciones	424	77	92	269	125	2.887
Otros pasivos circulantes	79	27	58	112	69	687
<b>TOTAL PASIVOS CIRCULANTES</b>	<b>503</b>	<b>104</b>	<b>150</b>	<b>491</b>	<b>194</b>	<b>4.398</b>
<b>TOTAL PASIVOS LARGO PLAZO</b>	<b>1</b>	<b>0</b>	<b>0</b>	<b>0</b>	<b>0</b>	<b>3</b>
Capital y reservas	1.161	1.256	1.563	1.438	2.828	26.798
Utilidad (pérdida) del ejercicio	3.177	833	565	1.416	1.202	16.940
<b>TOTAL PATRIMONIO</b>	<b>4.337</b>	<b>2.089</b>	<b>2.128</b>	<b>2.855</b>	<b>4.030</b>	<b>43.738</b>
<b>TOTAL PASIVOS</b>	<b>4.842</b>	<b>2.194</b>	<b>2.278</b>	<b>3.345</b>	<b>4.224</b>	<b>48.139</b>

**ESTADOS DE RESULTADO. DICIEMBRE 2001 (en millones de pesos)**

	Santiago	Security	Scotiabank Sud Americano	AFM Corp	Bhif Adm. de Fondos M.	Total
Ingresos de explotación	6.200	1.842	1.280	3.060	2.234	39.066
Costos de explotación	0	0	0	0	0	(223)
Margen de explotación	6.200	1.842	1.280	3.060	2.234	38.844
Gastos de administración	(2.856)	(1.028)	(617)	(1.497)	(953)	(21.708)
<b>Resultado Operacional</b>	<b>3.344</b>	<b>814</b>	<b>663</b>	<b>1.564</b>	<b>1.281</b>	<b>17.135</b>
Ingresos financieros	466	246	108	130	374	3.943
Gastos financieros	(10)	(33)	(48)	(24)	(174)	(413)
Otros ingresos netos	16	13	0	0	(21)	102
Corrección monetaria	(84)	(54)	(55)	(8)	(44)	(899)
<b>Resultado No Operacional</b>	<b>389</b>	<b>172</b>	<b>5</b>	<b>98</b>	<b>136</b>	<b>2.782</b>
Impuesto a la renta	(556)	(153)	(103)	(245)	(215)	(2.977)
<b>UTILIDAD (PERDIDA) DEL EJERCICIO</b>	<b>3.177</b>	<b>833</b>	<b>565</b>	<b>1.416</b>	<b>1.202</b>	<b>16.940</b>

**FONDOS MUTUOS ADMINISTRADOS. DICIEMBRE 2001**

	Santiago	Security	Scotiabank Sud Americano	AFM Corp	Bhif Adm. de Fondos M.	Total
Patrimonio neto (en millones de pesos)	393.386	117.278	121.937	158.382	149.677	512.669
Número de participes	40.705	7.467	14.607	29.247	9.521	236.198
Número de fondos administrados	14	8	7	15	12	131

**ESTADISTICAS DE LAS TARJETAS  
DE CREDITO Y DE DEBITO**



## ESTADISTICAS DEL MERCADO DE TARJETAS DE CREDITO AL 31 DE MARZO DE 2002

### NUMERO DE TARJETAS VIGENTES ACTIVAS POR MARCA

	Tarjetas Nacionales		Tarjetas Internacionales		Total	
	Titulares	Adicionales	Titulares	Adicionales	Titulares	Adicionales
Visa	462.069	102.579	594.973	268.439	1.057.042	371.018
Mastercard	343.615	93.070	436.909	169.887	780.524	262.957
Magna	11.452	7.583	–	–	11.452	7.583
Diners	4.772	2.289	39.617	18.995	44.389	21.284
Otras (*)	9.432	2.184	16.892	8.887	26.324	11.071
<b>TOTAL</b>	<b>831.340</b>	<b>207.705</b>	<b>1.088.391</b>	<b>466.208</b>	<b>1.919.731</b>	<b>673.913</b>

### SITUACION DE LAS TARJETAS DE CREDITO DE ACUERDO A SU VENCIMIENTO

	Tarjetas Nacionales		Tarjetas Internacionales		Total	
	Titulares	Adicionales	Titulares	Adicionales	Titulares	Adicionales
VIGENTES						
A 6 meses o menos	104.596	34.558	174.841	85.829	279.437	120.387
De más de 6 meses a 12 meses	110.921	36.435	173.294	75.428	284.215	111.863
De más de 12 meses a 18 meses	58.520	13.670	148.555	58.557	207.075	72.227
De más de 18 meses	557.303	123.042	591.701	246.394	1.149.004	369.436
<b>TOTAL VIGENTES</b>	<b>831.340</b>	<b>207.705</b>	<b>1.088.391</b>	<b>466.208</b>	<b>1.919.731</b>	<b>673.913</b>
<b>TARJETAS BLOQUEADAS</b>	<b>165.957</b>	<b>39.900</b>	<b>158.036</b>	<b>62.247</b>	<b>323.993</b>	<b>102.147</b>
VENCIDAS						
Con deuda	49.651	6.292	10.821	5.252	60.472	11.544
Sin deuda	233.043	37.996	130.697	63.891	363.740	101.887
<b>TOTAL VENCIDAS</b>	<b>282.694</b>	<b>44.288</b>	<b>141.518</b>	<b>69.143</b>	<b>424.212</b>	<b>113.431</b>
<b>POR ACTIVAR</b>	<b>269.946</b>	<b>9.261</b>	<b>161.511</b>	<b>34.585</b>	<b>431.457</b>	<b>43.846</b>
<b>INACTIVAS</b>	<b>188.850</b>	<b>39.155</b>	<b>171.077</b>	<b>51.830</b>	<b>359.927</b>	<b>90.985</b>
<b>TOTAL EMITIDAS</b>	<b>1.738.787</b>	<b>340.309</b>	<b>1.720.533</b>	<b>684.013</b>	<b>3.459.320</b>	<b>1.024.322</b>

Notas: Los antecedentes considerados corresponden a información presentada por los emisores de tarjetas de crédito.

Tarjetas vigentes activas son aquellas que, a la fecha de la información, no se encuentran con sus plásticos vencidos y no les afecta ningún tipo de bloqueo, pudiendo ser utilizadas por sus usuarios.

Tarjetas bloqueadas son aquellas que, a la fecha de la información, están afectadas por bloqueos transitorios o permanentes.

Tarjetas vencidas son aquellas que se encuentran con sus plásticos vencidos, pero que mantienen deudas o aún pueden recibir comprobantes para su cobro.

Tarjetas por activar son las que aún no han sido puestas en circulación en el sistema.

(\*) Corresponde a marcas de tarjetas distintas a las individualizadas en el cuadro y asociadas generalmente a tarjetas de crédito cerradas.



**COMPOSICION DE LAS TARJETAS DE CREDITO POR EMISOR  
DE ACUERDO A SU ESTADO  
AL 31 DE MARZO DE 2002**

	Tarjetas vigentes		Tarjetas vencidas		Otras tarjetas		Total tarjetas emitidas
	Vigentes	Bloqueadas	Con deuda	Sin deuda	Por activar	Inactivas	
<b>EMISORES FINANCIEROS</b>							
ABN Amro Bank (Chile)	11.397	2.989	28	1.584	2.621	-	18.619
Banco Bice	9.140	321	23	86	678	1.242	11.490
Banco de Chile	557.367	28.695	3.102	4.868	124.284	109.596	827.912
Banco de Crédito e Inversiones	228.663	46.734	2.569	1.742	24.979	54.310	358.997
Banco del Desarrollo	37.398	1.104	143	319	3.030	4.650	46.644
Banco del Estado de Chile	98.436	1.014	538	247	24.805	5.063	130.103
Banco Internacional	583	345	2	1.263	67	-	2.260
Banco Santander-Chile	486.246	63.597	8.894	112.540	62.893	63.141	797.311
Banco Santiago	452.298	104.636	13.039	4.046	146.369	86.615	807.003
Banco Security	5.569	959	1	1.089	773	-	8.391
BankBoston N.A.	67.682	2.486	331	446	6.424	7.588	84.957
BBVA Banco Bhif	79.054	4.781	1.044	1.405	11.735	19.193	117.212
Citibank N.A.	224.325	65.155	9.500	221.832	28.232	8.714	557.758
Corpbanca	118.501	45.703	1.932	2.321	22.977	50.493	241.927
Scotiabank Sud Americano	85.735	9.365	895	1.647	5.193	31.025	133.860
Financiera Conosur	43.566	19.779	-	-	3.479	-	66.824
<b>TOTAL EMISORES FINANCIEROS</b>	<b>2.505.960</b>	<b>397.663</b>	<b>42.041</b>	<b>355.435</b>	<b>468.539</b>	<b>441.630</b>	<b>4.211.268</b>
Tarjetas de Chile S.A.	65.673	20.029	3.183	106.056	6.714	-	201.655
<b>TOTAL GENERAL</b>	<b>2.571.633</b>	<b>417.692</b>	<b>45.224</b>	<b>461.491</b>	<b>475.253</b>	<b>441.630</b>	<b>4.412.923</b>

Nota:  
La información presentada incluye el número de tarjetas nacionales e internacionales, de titulares y adicionales.

**MOVIMIENTOS EN EL NUMERO DE TARJETAS TITULARES  
EN EL TRIMESTRE ENERO-MARZO 2002**

	Cuentas abiertas activadas		Cuentas renovadas		Bloqueadas	
	Nacional	Internacional	Nacional	Internacional	Nacional	Internacional
<b>EMISORES FINANCIEROS</b>						
ABN Amro Bank (Chile)	-	7	1	3	68	738
BBVA Banco Bhif	2.883	1.818	614	260	11.930	5.023
Banco Bice	-	848	-	-	-	626
Banco Internacional	-	7	40	18	12	18
Banco Security	-	294	-	115	-	164
Scotiabank Sud Americano	3.598	4.883	6	4	10.521	9.226
BankBoston N.A.	-	6.635	-	10	1	11.874
Banco de Chile	2.428	17.704	65	257	34.992	53.453
Corpanca	3.477	4.163	1	-	15.589	14.230
Banco de Crédito e Inversiones	5.985	9.454	2.003	1.281	16.663	19.008
Banco Santander-Chile	8.782	14.927	6.541	2.535	46.304	10.330
Banco Santiago	7.875	12.978	271	140	58.329	36.928
Banco del Desarrollo	4.406	404	1	-	8.283	966
Banco del Estado de Chile	6.617	28.394	11	2	38.820	2.616
Citibank N.A.	3.657	1.119	1.494	2.135	5.508	2.302
Financiera Conosur	8.702	-	-	-	4.679	-
<b>TOTAL EMISORES FINANCIEROS</b>	<b>58.410</b>	<b>103.635</b>	<b>11.048</b>	<b>6.760</b>	<b>251.699</b>	<b>167.502</b>
Tarjetas de Chile S.A.	9	784	786	4.929	240	1.432
<b>TOTAL GENERAL</b>	<b>58.419</b>	<b>104.419</b>	<b>11.834</b>	<b>11.689</b>	<b>251.939</b>	<b>168.934</b>

## MONTOS ASOCIADOS A LAS TARJETAS DE CREDITO. MARZO 2002

### LINEA DE CREDITO DE LAS TARJETAS NACIONALES

	Número de titulares	Líneas autorizadas (en UF)	Líneas utilizadas			Promedio de utilización (en UF) (3)	% de utilización de líneas autorizadas (4)
			Colocaciones (en UF)	Compras (en UF)	Otros (en UF)		
<b>EMISORES FINANCIEROS</b>							
ABN Amro Bank (Chile)	636	12.089	5.569	401	88	9,53	50,12
BBVA Banco Bñif	59.028	713.910	227.996	19.555	10.667	4,37	36,17
Banco Bice	-	-	-	-	-	0,00	0,00
Banco Internacional	203	3.354	1.602	172	32	8,90	53,85
Banco Security	-	-	-	-	-	0,00	0,00
Scotiabank Sud Americano	46.669	1.000.487	248.357	37.190	9.501	6,32	29,49
BankBoston N.A.	1	123	83	-	3	86,57	70,11
Banco de Chile	145.802	1.786.460	525.370	33.708	29.180	4,03	32,93
Corpanca	72.224	1.042.099	241.755	26.924	10.207	3,86	26,76
Banco de Crédito e Inversiones	113.078	1.643.683	617.424	61.997	30.015	6,27	43,16
Banco Santander-Chile	372.380	7.572.072	2.630.656	73.254	177.272	7,74	38,05
Banco Santiago	188.687	3.259.903	945.819	66.273	45.327	5,60	32,44
Banco del Desarrollo	36.035	465.059	130.214	15.457	6.998	4,24	32,83
Banco del Estado de Chile	63.321	1.144.758	334.701	42.277	10.501	6,12	33,85
Citibank N.A.	64.281	1.288.744	794.906	26.034	-	12,77	63,70
Financiera Conosur	36.244	1.326.012	1.209.042	11.411	2.764	33,75	92,25
<b>TOTAL</b>	<b>1.198.589</b>	<b>21.258.754</b>	<b>7.913.495</b>	<b>414.653</b>	<b>332.556</b>	<b>7,23</b>	<b>40,74</b>
Tarjetas de Chile S.A.	4.686	232.490	91.754	10.834	2.763	22,48	45,31
<b>TOTAL GENERAL</b>	<b>1.203.275</b>	<b>21.491.244</b>	<b>8.005.249</b>	<b>425.487</b>	<b>335.319</b>	<b>7,29</b>	<b>40,79</b>

### LINEA DE CREDITO DE LAS TARJETAS INTERNACIONALES

	Número de titulares	Líneas autorizadas (en UF)	Líneas utilizadas			Promedio de utilización (en UF) (3)	% de utilización de líneas autorizadas (4)
			Colocaciones (en UF)	Compras (en UF)	Otros (en UF)		
<b>EMISORES FINANCIEROS</b>							
ABN Amro Bank (Chile)	3.729	243.644	90.418	11.121	1.369	27,60	42,24
BBVA Banco Bñif	27.657	1.030.586	215.458	51.116	9.457	9,98	26,78
Banco Bice	10.175	602.117	58.256	73.312	2.316	13,16	22,24
Banco Internacional	153	11.577	4.050	616	30	30,69	40,56
Banco Security	1.845	192.728	78.094	5.194	10	45,15	43,22
Scotiabank Sud Americano	54.501	2.934.666	470.635	160.642	17.388	11,90	22,10
BankBoston N.A.	62.808	4.454.942	648.091	137.739	28.038	12,96	18,27
Banco de Chile	424.472	17.928.089	3.103.986	1.291.531	140.787	10,69	25,30
Corpanca	89.775	4.064.400	603.193	120.590	23.931	8,33	18,40
Banco de Crédito e Inversiones	151.812	6.754.794	1.424.004	445.265	64.459	12,74	28,63
Banco Santander-Chile	129.799	17.069.932	1.513.696	201.881	43.389	13,55	10,30
Banco Santiago	308.296	18.053.065	3.379.219	1.241.282	142.705	15,45	26,38
Banco del Desarrollo	4.577	149.460	39.761	8.356	2.113	10,97	33,61
Banco del Estado de Chile	36.955	997.380	150.958	26.359	4.569	4,92	18,24
Citibank N.A.	47.292	4.895.495	1.457.369	167.371	40.414	35,21	34,01
Financiera Conosur	-	-	-	-	-	0,00	0,00
<b>TOTAL</b>	<b>1.353.846</b>	<b>79.382.876</b>	<b>13.237.188</b>	<b>3.942.375</b>	<b>520.974</b>	<b>13,07</b>	<b>22,30</b>
Tarjetas de Chile S.A.	29.017	3.521.562	1.065.901	167.943	28.373	43,50	35,84
<b>TOTAL GENERAL</b>	<b>1.382.863</b>	<b>82.904.438</b>	<b>14.303.089</b>	<b>4.110.318</b>	<b>549.347</b>	<b>13,71</b>	<b>22,87</b>

#### Notas:

1. Estos cuadros contienen información sólo de los titulares de tarjetas nacionales e internacionales.
2. Convertido según cambio U.F. = \$ 16.197,66.
3. Utilización de las líneas sobre el número de titulares.
4. Utilización de las líneas sobre las líneas autorizadas.

**IMPORTANCIA DE LAS COLOCACIONES A TRAVES DE TARJETAS DE CREDITO  
MARZO 2002**

	Coloc. tarjeta de crédito MM\$ (1)	% de importancia respecto a			
		Colocaciones (2)	Préstamos de corto plazo (3)	Consumo totales (4)	Capital (5)
<b>EMISORES FINANCIEROS</b>					
ABN Amro Bank (Chile)	1.555	0,87	96,89	16,18	2,26
BBVA Banco Bhif	7.183	0,40	57,56	32,52	2,98
Banco Bice	944	0,12	49,78	3,93	1,02
Banco Internacional	92	0,07	85,48	0,34	0,65
Banco Security	1.265	0,17	89,05	4,44	1,69
Scotiabank Sud Americano	11.646	1,02	68,00	21,71	12,45
BankBoston N.A.	10.499	1,65	83,54	15,62	12,16
Banco de Chile	58.787	1,03	56,43	23,66	10,95
Corpbanca	13.686	0,94	55,69	4,80	8,84
Banco de Crédito e Inversiones	33.066	1,16	66,49	8,15	12,18
Banco Santander-Chile	67.129	1,84	47,01	11,16	14,87
Banco Santiago	70.055	1,43	70,23	8,84	16,70
Banco del Desarrollo	2.753	0,25	68,69	0,34	2,97
Banco del Estado de Chile	7.867	0,21	39,76	0,79	2,23
Citibank N.A.	36.482	3,36	65,07	3,43	14,69
Financiera Conosur	19.584	11,30	61,84	1,78	81,97
<b>TOTAL</b>	<b>342.592</b>	<b>1,14</b>	<b>59,09</b>	<b>31,20</b>	<b>10,63</b>
Tarjetas de Chile S.A.	18.751	86,88	91,53	1,68	159,72
<b>TOTAL GENERAL</b>	<b>361.343</b>	<b>1,20</b>	<b>60,20</b>	<b>32,30</b>	<b>11,17</b>

- (1) Estos cuadros contienen información relativa a colocaciones sólo de aquellos titulares de tarjetas nacionales e internacionales.  
(2) Respecto al total de colocaciones más las operaciones con pacto de retrocompra del estado de situación.  
(3) En el caso de los emisores financieros, considera sólo los préstamos de consumo de corto plazo.  
(4) Respecto a los préstamos de consumo totales del emisor.  
(5) Respecto al capital y reservas del emisor.

**DISTRIBUCION DE LOS MONTOS DE LINEAS AUTORIZADAS  
AL 31 DE MARZO DE 2002**

MONTOS AUTORIZADOS	Líneas autorizadas por marca (cifras en UF)					Total Líneas autorizadas
	Visa	Mastercard	Magna	Diners	Otras	
Hasta 20 UF	4.595.126	2.712.511	71.641	23.781	573.439	7.976.498
Más de 20 hasta 30 UF	2.460.561	2.418.739	69.449	42.525	79.317	5.070.591
Más de 30 hasta 45 UF	3.192.236	3.252.195	103.980	175.418	246.894	6.970.722
Más de 45 hasta 60 UF	2.198.476	2.153.365	99.973	190.731	77.903	4.720.448
Más de 60 hasta 100 UF	7.249.630	6.764.852	113.941	638.010	281.539	15.047.972
Más de 100 hasta 150 UF	6.961.383	5.491.054	5.358	647.726	176.574	13.282.095
Más de 150 hasta 200 UF	5.109.694	3.922.442	1.457	491.136	194.446	9.719.176
Más de 200 hasta 250 UF	3.714.608	2.914.532	210	577.058	150.645	7.357.054
Más de 250 hasta 300 UF	3.308.200	2.425.663	–	303.429	92.022	6.129.314
Más de 300 UF	11.796.211	15.314.549	–	664.240	703.510	28.478.510
<b>TOTAL</b>	<b>50.586.127</b>	<b>47.369.901</b>	<b>466.009</b>	<b>3.754.053</b>	<b>2.576.290</b>	<b>104.752.381</b>

**PORCENTAJES DE UTILIZACION DE LAS LINEAS AUTORIZADAS  
AL 31 DE MARZO DE 2002**

MONTOS AUTORIZADOS	% Líneas utilizadas por marca					Total % de líneas autorizadas
	Visa	Mastercard	Magna	Diners	Otras	
Hasta 20 UF	41,57	53,13	102,47	153,37	2,32	43,56
Más de 20 hasta 30 UF	40,06	37,20	38,75	61,56	1,13	38,25
Más de 30 hasta 45 UF	36,60	31,90	34,54	56,62	1,00	33,62
Más de 45 hasta 60 UF	31,90	30,02	32,58	52,73	2,86	31,42
Más de 60 hasta 100 UF	30,19	27,83	36,72	47,15	14,87	29,61
Más de 100 hasta 150 UF	28,09	26,32	32,46	38,92	21,85	27,81
Más de 150 hasta 200 UF	27,13	25,52	14,99	34,51	14,28	26,59
Más de 200 hasta 250 UF	25,45	22,69	0,00	29,33	14,80	24,44
Más de 250 hasta 300 UF	25,20	21,62	0,00	26,69	16,71	23,73
Más de 300 UF	17,12	16,11	0,00	19,93	12,58	16,53
<b>TOTAL</b>	<b>27,86</b>	<b>25,35</b>	<b>45,62</b>	<b>36,43</b>	<b>9,83</b>	<b>26,67</b>

Notas:

1. Estos cuadros contienen información sólo de los titulares de tarjetas nacionales e internacionales.
2. Convertido según cambio U.F. = \$ 16.197,66.
3. Utilización de las líneas de las tarjetas nacionales o internacionales en colocaciones, compras y otros, respecto a la línea autorizada por monto.
4. Utilización de las líneas de las tarjetas nacionales o internacionales por marcas de tarjetas de crédito en colocaciones, compras y otros, respecto a la línea autorizada por monto.

## MOROSIDAD DE LOS CREDITOS POR MARCA DE TARJETAS. MARZO 2002

	Sin mora		de 1 a 30 días		de 31 a 60 días		de 61 a 90 días		Total	
	Número de titulares	Deuda total M\$	Número de titulares	Deuda total M\$	Número de titulares	Deuda total M\$	Número de titulares	Deuda total M\$	Número de titulares	Deuda total M\$
Visa	1.351.808	204.258.688	33.816	12.306.436	12.193	4.391.648	7.190	2.955.171	1.405.007	223.911.943
Mastercard	1.069.665	170.751.514	31.603	13.004.949	9.282	4.148.816	3.759	2.230.950	1.114.309	190.136.230
Magna	19.265	3.094.770	716	241.213	180	76.341	64	31.366	20.225	3.443.690
Diners	30.371	19.943.790	2.082	1.579.303	699	435.046	551	193.268	33.703	22.151.408
Otras	36.855	3.756.922	465	128.638	128	33.942	36	25.995	37.484	3.945.497
<b>TOTAL</b>	<b>2.507.964</b>	<b>401.805.684</b>	<b>68.682</b>	<b>27.260.538</b>	<b>22.482</b>	<b>9.085.794</b>	<b>11.600</b>	<b>5.436.751</b>	<b>2.610.728</b>	<b>443.588.768</b>

## MOROSIDAD DE LOS CREDITOS POR EMISOR DE TARJETAS. MARZO 2002

	Sin mora		de 1 a 30 días		de 31 a 60 días		de 61 a 90 días		Total	
	Número de titulares	Deuda total M\$	Número de titulares	Deuda total M\$	Número de titulares	Deuda total M\$	Número de titulares	Deuda total M\$	Número de titulares	Deuda total M\$
<b>EMISORES FINANCIEROS</b>										
ABN Amro Bank (Chile)	4.007	1.587.463	258	125.103	64	36.695	36	15.744	4.365	1.765.005
BBVA Banco Bñif	84.594	7.700.746	1.518	543.868	507	195.852	66	135.488	86.685	8.575.954
Banco Bice	10.126	1.789.062	44	30.135	5	3.473	0	0	10.175	1.822.670
Banco Internacional	345	101.350	7	3.053	4	904	0	0	356	105.308
Banco Security	1.705	1.186.743	114	114.630	24	45.263	2	1.661	1.845	1.348.296
Scotiabank Sud Americano	98.700	13.724.526	1.980	901.415	437	192.023	53	112.636	101.170	14.930.600
BankBoston N.A.	60.340	10.551.565	2.041	1.715.238	404	367.829	24	115.114	62.809	12.749.746
Banco de Chile	560.876	74.879.292	6.278	3.129.519	2.699	1.263.138	416	738.566	570.269	80.010.515
Corpbanca	158.263	15.049.113	3.012	1.153.624	673	250.254	51	148.281	161.999	16.601.272
Banco de Crédito e Inversiones	260.694	39.312.154	2.988	1.572.544	1.104	672.603	104	466.296	264.890	42.023.596
Banco Santander-Chile	468.015	64.044.130	21.800	6.315.205	7.278	2.538.896	3.363	1.298.938	500.456	74.197.169
Banco Santiago	488.552	87.553.748	6.897	2.396.467	1.388	631.532	146	465.604	496.983	91.047.351
Banco del Desarrollo	38.914	2.836.392	1.177	268.398	443	101.618	78	63.965	40.612	3.270.372
Banco del Estado de Chile	95.569	8.059.423	3.379	880.095	1.141	193.836	187	91.166	100.276	9.224.520
Citibank N.A.	100.227	35.420.625	10.540	3.760.181	2.915	1.054.666	1.826	476.861	115.508	40.712.333
Financiera Conosur	29.487	15.676.327	4.481	2.759.066	1.454	859.318	822	518.552	36.244	19.813.263
<b>TOTAL</b>	<b>2.460.414</b>	<b>379.472.658</b>	<b>66.514</b>	<b>25.666.541</b>	<b>20.540</b>	<b>8.407.900</b>	<b>7.174</b>	<b>4.648.871</b>	<b>2.554.642</b>	<b>418.197.969</b>
Tarjetas de Chile S.A.	30.371	19.943.790	2.082	1.579.303	699	435.046	551	193.268	33.703	22.151.408
<b>TOTAL</b>	<b>2.490.785</b>	<b>399.416.448</b>	<b>68.596</b>	<b>27.247.844</b>	<b>21.239</b>	<b>8.842.946</b>	<b>7.725</b>	<b>4.842.139</b>	<b>2.588.345</b>	<b>440.349.377</b>

Notas:

1. Para establecer los días de morosidad, se considera la fecha a que se refiere la información, con respecto al primer pago mínimo no cubierto, de manera que la deuda total quedará asociada a esa antigüedad.
2. Se indica el número de titulares y el monto de la deuda total, ya sea de tarjetas vigentes, vencidas o bloqueadas.
3. El monto de la deuda total de los titulares está asociada a colocaciones, compras y otros.

## TRANSACCIONES REALIZADAS EN EL TRIMESTRE ENERO-MARZO 2002, POR MARCA

	TRANSACCIONES EN EL PAIS				TRANSACCIONES EN EL EXTERIOR			
	Tarjetas Nacionales		Tarjetas Internacionales		Tarjetas Internacionales		Total	
	Número de transacciones	Monto (MM\$)	Número de transacciones	Monto (MM\$)	Número de transacciones	Monto (MM\$)	Número de transacciones	Monto (MM\$)
Visa	1.164.746	14.288	3.619.230	90.251	289.183	21.774	5.073.159	126.313
Mastercard	1.247.460	11.044	2.637.178	69.283	205.540	16.689	4.090.178	97.015
Magna	73.443	507	—	—	—	—	73.443	507
Diners	43.553	874	485.173	13.076	7.182	662	535.908	14.612
Otras	2.848	100	41.153	1.392	6.950	634	50.951	2.125
<b>TOTAL</b>	<b>2.532.050</b>	<b>26.812</b>	<b>6.782.734</b>	<b>174.003</b>	<b>508.855</b>	<b>39.758</b>	<b>9.823.639</b>	<b>240.572</b>

## TRANSACCIONES REALIZADAS EN EL TRIMESTRE ENERO-MARZO 2002, POR EMISOR

	TRANSACCIONES EN EL PAIS				TRANSACCIONES EN EL EXTERIOR			
	Tarjetas Nacionales		Tarjetas Internacionales		Tarjetas Internacionales		Total	
	Número de transacciones	Monto (MM\$)	Número de transacciones	Monto (MM\$)	Número de transacciones	Monto (MM\$)	Número de transacciones	Monto (MM\$)
<b>EMISORES FINANCIEROS</b>								
ABN Amro Bank (Chile)	2.315	36	40.535	1.103	4.636	359	47.486	1.497
BBVA Banco Bñif	62.906	1.044	78.285	1.919	8.158	624	149.349	3.586
Banco Bice	—	—	78.541	2.326	10.909	994	89.450	3.320
Banco Internacional	856	13	1.595	54	357	37	2.808	104
Banco Security	—	—	19.464	582	4.354	443	23.818	1.026
Scotiabank Sud Americano	108.701	1.687	258.705	6.058	16.290	1.280	383.696	9.024
BankBoston N.A.	—	—	169.789	5.051	23.383	1.727	193.172	6.778
Banco de Chile	90.823	1.623	1.916.101	50.158	155.362	11.671	2.162.286	63.452
Corpbanca	88.550	1.291	216.419	4.838	12.842	1.015	317.811	7.144
Banco de Crédito e Inversiones	186.033	3.067	688.603	17.531	54.736	4.229	929.372	24.827
Banco Santander-Chile	1.388.066	9.120	719.985	12.352	37.777	2.845	2.145.828	24.318
Banco Santiago	195.743	3.290	1.779.135	49.258	129.073	10.778	2.103.951	63.326
Banco del Desarrollo	51.047	748	11.087	280	1.834	119	63.968	1.147
Banco del Estado de Chile	141.458	2.158	47.548	1.065	2.723	132	191.729	3.355
Citibank N.A.	48.917	875	271.769	8.351	39.239	2.843	359.925	12.069
Financiera Conosur	66.285	865	—	—	—	—	66.285	865
<b>TOTAL</b>	<b>2.431.700</b>	<b>25.815</b>	<b>6.297.561</b>	<b>160.927</b>	<b>501.673</b>	<b>39.096</b>	<b>9.230.934</b>	<b>225.838</b>
Tarjetas de Chile S.A.	43.553	874	485.173	13.076	7.182	662	535.908	14.612
<b>TOTAL</b>	<b>2.475.253</b>	<b>26.689</b>	<b>6.782.734</b>	<b>174.003</b>	<b>508.855</b>	<b>39.758</b>	<b>9.766.842</b>	<b>240.450</b>

**NUMERO Y MONTO DE TRANSACCIONES DE LAS TARJETAS  
DE DEBITO SEGREGADAS POR INSTITUCION FINANCIERA  
ENERO-MARZO 2002**

	Número de tarjetas (1)	Número de transacciones	Monto de transacciones (MM\$)
ABN Amro Bank (Chile)	—	—	—
American Express Bank Ltd.	—	—	—
Banco Bice	16.951	32.877	841
Banco de Chile	1.015.047	1.557.627	22.564
Banco de Crédito e Inversiones	255.977	808.487	12.683
Banco de la Nación Argentina	—	—	—
Banco del Desarrollo	56.239	73.890	962
Banco del Estado de Chile	—	—	—
Banco do Brasil S.A.	—	—	—
Banco Falabella	—	—	—
Banco Internacional	—	—	—
Banco Ripley	—	—	—
Banco Santander-Chile	356.603	523.870	7.720
Banco Santiago	366.201	669.495	10.797
Banco Security	—	—	—
Banco Sudameris	—	—	—
BankBoston N.A.	—	—	—
BBVA Banco Bhif	116.067	64.021	3.474
Citibank N.A.	74.345	206.207	4.020
Corpbanca	121.740	125.000	2.043
Deutsche Bank Chile	—	—	—
Dresdner Bank Lateinamerika	—	—	—
HSBC Bank USA	—	—	—
JP Morgan Chase Bank	—	—	—
Scotiabank Sud Americano	54.331	164.956	2.620
The Bank of Tokyo-Mitsubishi Ltd.	—	—	—
Financiera Conosur	—	—	—
<b>TOTAL</b>	<b>2.433.501</b>	<b>4.226.430</b>	<b>67.724</b>

(1) Incluye la suma de las tarjetas titulares y adicionales.



**NUMERO Y MONTO DE TRANSACCIONES DE LAS TARJETAS  
DE DEBITO SEGREGADAS POR REGION  
ENERO-MARZO 2002**

Región	Número de tarjetas (1)	Número de transacciones	Monto de transacciones en (MM\$)
I	59.931	94.181	1.420
II	103.872	161.669	2.709
III	31.435	39.681	621
IV	57.573	89.301	1.321
V	201.456	395.074	5.886
VI	71.055	49.813	830
VII	70.584	54.187	772
VIII	166.452	217.455	3.207
IX	55.116	72.550	1.081
X	93.978	104.225	1.569
XI	8.010	12.242	183
XII	32.049	60.618	769
R.M.	1.481.990	2.875.434	47.355
<b>TOTAL</b>	<b>2.433.501</b>	<b>4.226.430</b>	<b>67.724</b>

(1) Incluye la suma de las tarjetas titulares y adicionales.

**EVOLUCION HISTORICA DE NUMERO DE TRANSACCIONES,  
MONTO DE LAS TRANSACCIONES Y NUMERO DE TARJETAS DE DEBITO**

	Número de tarjetas (1)	Número de transacciones	Monto de transacciones en (MM\$)
Diciembre 1998	1.450.648	364.077	5.824
Diciembre 1999	1.354.871	469.127	7.520
Diciembre 2000	1.810.198	1.971.873	30.793
Diciembre 2001	2.222.713	11.490.303	174.769
Marzo 2002	2.433.501	4.226.430	67.724

(1) Incluye la suma de las tarjetas titulares y adicionales.

Nota: El último período acumula el número y monto de las transacciones a partir de enero del año en curso.

**ESTADÍSTICAS REGIONALES**



**EVOLUCION DE LAS COLOCACIONES DEL SISTEMA FINANCIERO  
A NIVEL REGIONAL (saldos a fin de mes en millones de pesos de cada mes)**

**MONEDA CHILENA**

Región	2001									2002		
	ABRIL	MAYO	JUNIO	JULIO	AGOSTO	SEPTBRE.	OCTUBRE	NOVBRE.	DICBRE.	ENERO	FEBRERO	MARZO
I	350.350	351.888	351.713	351.573	348.542	344.805	335.474	339.004	335.890	341.387	346.044	351.164
II	443.011	443.662	443.516	440.804	461.198	455.461	459.545	470.368	469.227	478.992	476.054	478.435
III	124.426	127.296	128.691	129.396	129.763	130.907	128.892	133.041	129.432	136.781	140.644	142.348
IV	371.252	365.002	367.501	371.205	370.734	373.118	377.202	397.792	387.127	385.617	385.763	391.373
V	1.053.427	1.058.456	1.062.682	1.063.591	1.066.350	1.080.169	1.083.802	1.109.244	1.089.595	1.096.644	1.091.043	1.102.381
VI	376.689	374.979	373.928	381.116	385.857	389.962	396.099	403.499	401.475	405.432	402.297	410.850
VII	454.818	455.767	455.800	458.248	459.844	469.759	476.064	488.344	477.536	482.277	477.112	481.795
VIII	936.830	944.046	952.301	955.651	955.939	961.162	967.147	996.121	969.674	976.039	964.656	975.972
IX	438.997	438.846	439.794	440.430	441.674	439.385	446.573	459.277	464.699	474.193	469.021	475.230
X	544.941	545.334	538.529	543.301	547.194	551.636	560.624	592.784	585.518	600.804	598.679	603.092
XI	59.959	59.995	59.971	60.640	61.503	61.867	62.339	63.971	62.720	63.093	63.130	63.013
XII	149.919	150.814	152.695	156.789	157.604	158.902	160.741	164.179	163.177	167.897	166.490	168.248
R.M.	17.723.830	17.810.561	17.892.903	17.788.089	17.993.146	18.281.178	18.352.045	19.107.543	19.079.666	19.191.306	19.186.665	19.158.085
<b>Total</b>	<b>23.028.448</b>	<b>23.126.647</b>	<b>23.220.025</b>	<b>23.140.833</b>	<b>23.379.348</b>	<b>23.698.311</b>	<b>23.806.546</b>	<b>24.725.166</b>	<b>24.615.736</b>	<b>24.800.462</b>	<b>24.767.596</b>	<b>24.801.987</b>

**MONEDA EXTRANJERA**

Región	2001									2002		
	ABRIL	MAYO	JUNIO	JULIO	AGOSTO	SEPTBRE.	OCTUBRE	NOVBRE.	DICBRE.	ENERO	FEBRERO	MARZO
I	11.551	10.801	10.572	11.417	12.529	14.091	16.035	14.654	12.591	12.177	11.966	11.893
II	6.776	7.439	7.786	8.730	6.834	6.442	12.465	10.201	6.839	7.087	7.229	4.979
III	22.797	27.113	29.228	28.163	25.889	27.978	30.178	30.600	32.366	34.437	32.506	29.639
IV	26.020	25.411	23.460	24.164	23.542	25.187	25.938	25.743	25.422	26.759	26.529	25.656
V	64.257	58.698	60.825	63.151	63.063	67.430	66.086	61.438	53.344	55.277	53.502	51.106
VI	23.017	24.002	24.244	25.464	24.368	23.902	21.534	24.589	28.331	30.744	29.418	28.070
VII	22.914	23.381	22.374	22.548	21.736	22.259	22.761	22.349	19.126	19.839	19.841	20.429
VIII	85.347	83.172	79.303	82.141	54.528	59.442	62.460	69.206	54.437	56.676	59.514	63.223
IX	9.191	9.428	8.684	9.463	9.028	9.283	9.785	8.450	5.027	5.156	5.112	5.116
X	50.953	55.687	57.404	59.469	63.780	68.395	72.420	66.415	56.320	54.151	53.969	53.249
XI	52	57	203	439	796	1.109	1.146	1.384	1.105	1.112	685	720
XII	14.174	14.207	14.421	14.402	14.226	15.433	15.314	14.225	11.159	9.089	11.960	11.577
R.M.	2.968.754	3.124.877	3.264.811	3.511.966	3.532.666	3.744.861	3.823.290	3.637.348	3.461.046	3.643.955	3.619.548	3.526.510
<b>Total</b>	<b>3.305.804</b>	<b>3.464.273</b>	<b>3.603.313</b>	<b>3.861.519</b>	<b>3.852.986</b>	<b>4.085.811</b>	<b>4.179.414</b>	<b>3.986.602</b>	<b>3.767.113</b>	<b>3.956.460</b>	<b>3.931.780</b>	<b>3.832.167</b>

Colocaciones: incluye los rubros "Colocaciones efectivas", "Colocaciones en letras de crédito" y "Colocaciones vencidas". A contar de diciembre de 1998, no se incluye "Contratos de Leasing".

La moneda extranjera se ha convertido al tipo de cambio de representación contable de la fecha respectiva.

**COLOCACIONES POR REGION, BANCOS ESTABLECIDOS EN CHILE,  
BANCO DEL ESTADO, SUCURSALES DE BANCOS EXTRANJEROS  
Y SOCIEDADES FINANCIERAS. MARZO 2002  
(saldos a fin de mes en millones de pesos)**

REGION	BANCOS ESTABLECIDOS EN CHILE				BANCO DEL ESTADO			
	Colocaciones			TOTAL COLOCACIONES	Colocaciones			TOTAL COLOCACIONES
	Moneda Chilena		M E		Moneda Chilena		M E	
	No Reajutable	Reajutable		No Reajutable	Reajutable			
I	92.091	219.674	11.616	323.381	11.030	7.156	56	18.241
II	130.450	299.148	4.973	434.571	13.688	6.216	1	19.905
III	46.512	75.454	29.639	151.605	8.367	3.143	-	11.510
IV	103.138	239.236	24.924	367.299	14.562	13.177	715	28.454
V	298.859	638.313	46.579	983.751	39.107	35.009	1.851	75.967
VI	127.926	230.831	28.065	386.823	15.389	17.049	2	32.440
VII	170.828	262.839	20.422	454.089	15.848	16.703	1	32.552
VIII	289.356	558.742	62.474	910.573	33.882	26.667	10	60.559
IX	117.738	300.663	5.112	423.513	19.048	20.303	2	39.353
X	187.863	322.558	53.245	563.667	38.752	32.906	4	71.662
XI	18.182	32.727	720	51.628	6.031	2.590	-	8.621
XII	56.186	90.904	9.573	156.664	5.523	4.397	2	9.922
R.M.	4.423.628	10.216.180	3.069.720	17.709.527	406.396	2.632.458	263.574	3.302.428
<b>TOTAL</b>	<b>6.062.756</b>	<b>13.487.270</b>	<b>3.367.064</b>	<b>22.917.090</b>	<b>627.623</b>	<b>2.817.775</b>	<b>266.218</b>	<b>3.711.616</b>

REGION	SUCURSALES DE BANCOS EXTRANJEROS				SOCIEDADES FINANCIERAS			
	Colocaciones			TOTAL COLOCACIONES	Colocaciones			TOTAL COLOCACIONES
	Moneda Chilena		M E		Moneda Chilena		M E	
	No Reajutable	Reajutable		No Reajutable	Reajutable			
I	11.932	1.591	221	13.744	7.504	186	-	7.690
II	15.093	2.599	5	17.698	11.148	93	-	11.240
III	4.376	85	-	4.462	4.362	49	-	4.411
IV	8.663	1.376	16	10.055	11.183	38	-	11.222
V	50.560	20.074	2.675	73.310	19.757	702	-	20.459
VI	8.289	840	3	9.132	10.336	189	-	10.525
VII	7.279	721	6	8.006	7.233	343	-	7.576
VIII	31.543	13.301	738	45.583	19.827	2.653	-	22.480
IX	9.219	3.127	2	12.348	4.888	245	-	5.133
X	11.292	1.160	-	12.452	8.115	445	-	8.560
XI	2.010	-	-	2.010	1.454	21	-	1.474
XII	5.382	1.867	2.001	9.250	3.960	29	-	3.989
R.M.	615.014	805.928	193.216	1.614.159	57.844	638	-	58.482
<b>TOTAL</b>	<b>780.652</b>	<b>852.670</b>	<b>198.885</b>	<b>1.832.208</b>	<b>167.610</b>	<b>5.631</b>	<b>-</b>	<b>173.241</b>

Notas:

En la pág. 33 se indican las entidades consideradas bancos extranjeros para fines estadísticos.

Colocaciones: corresponde a los rubros "Colocaciones efectivas", "Colocaciones en letras de crédito" y "Colocaciones vencidas", menos "Contratos de Leasing".

La moneda extranjera se ha convertido según tipo de cambio de representación contable: \$ 664,44 por US\$ 1.

**COLOCACIONES POR REGION. SISTEMA FINANCIERO.  
MARZO 2002  
(saldos a fin de mes en millones de pesos)**

REGION	SISTEMA FINANCIERO			TOTAL COLOCACIONES
	Colocaciones			
	Moneda Chilena		Moneda Extranjera	
	No Reajutable	Reajutable		
I	122.556	228.608	11.893	363.057
II	170.379	308.056	4.979	483.414
III	63.617	78.731	29.639	171.987
IV	137.546	253.827	25.656	417.030
V	408.282	694.098	51.106	1.153.486
VI	161.941	248.910	28.070	438.920
VII	201.189	280.606	20.429	502.224
VIII	374.608	601.365	63.223	1.039.195
IX	150.892	324.338	5.116	480.347
X	246.022	357.070	53.249	656.340
XI	27.676	35.337	720	63.732
XII	71.051	97.197	11.577	179.825
R.M.	5.502.882	13.655.204	3.526.510	22.684.596
<b>TOTAL</b>	<b>7.638.641</b>	<b>17.163.346</b>	<b>3.832.167</b>	<b>28.634.154</b>

Notas:

Colocaciones: corresponde a los rubros "Colocaciones efectivas", "Colocaciones en letras de crédito" y "Colocaciones vencidas", menos "Contratos de Leasing".  
La moneda extranjera se ha convertido según tipo de cambio de representación contable: \$ 664,44 por US\$ 1.

**COLOCACIONES POR INSTITUCION Y POR REGION**  
**MARZO 2002**  
(saldos a fin de mes en millones de pesos)

	REGION					
	I	II	III	IV	V	VI
ABN Amro Bank (Chile)	-	-	-	-	-	-
American Express Bank Ltd.	-	-	-	-	-	-
Banco Bice	-	15.000	-	-	-	-
Banco de Chile	46.464	77.411	29.041	52.459	281.135	112.250
Banco de Crédito e Inversiones	88.187	96.886	41.450	65.601	116.271	47.687
Banco de la Nación Argentina	-	-	-	-	-	-
Banco del Desarrollo	12.850	12.854	5.518	27.863	60.393	47.738
Banco del Estado de Chile	18.241	19.905	11.510	28.454	75.967	32.440
Banco do Brasil S.A.	-	-	-	-	-	-
Banco Falabella	-	-	-	-	-	-
Banco Internacional	2.064	7.039	-	-	-	-
Banco Santander-Chile	56.013	75.945	28.947	76.840	162.110	67.997
Banco Santiago	58.132	86.369	21.187	76.352	184.545	45.969
Banco Security	-	10.437	-	-	-	-
Banco Sudameris	-	-	-	-	-	-
BankBoston N.A.	7.755	3.788	-	2.957	14.155	1.355
BBVA Banco Bhif	26.508	32.354	9.298	18.290	72.661	45.062
Citibank N.A.	5.989	13.910	4.462	7.098	59.155	7.777
Corpbanca	15.525	4.632	11.390	37.859	25.137	11.773
Deutsche Bank Chile	-	-	-	-	-	-
Dresdner Banque Lateinamerika	-	-	-	-	-	-
HSBC Bank USA	-	-	-	-	-	-
JP Morgan Chase Bank	-	-	-	-	-	-
Scotiabank Sud Americano	17.639	15.643	4.775	12.034	81.500	8.348
The Bank of Tokyo-Mitsubishi Ltd.	-	-	-	-	-	-
Financiera Conosur	7.690	11.240	4.411	11.222	20.459	10.525
<b>TOTAL SISTEMA FINANCIERO</b>	<b>363.057</b>	<b>483.414</b>	<b>171.987</b>	<b>417.030</b>	<b>1.153.486</b>	<b>438.920</b>

Notas:

Colocaciones: corresponde a los rubros "Colocaciones efectivas", "Colocaciones en letras de crédito" y "Colocaciones vencidas", menos "Contratos de Leasing".  
La moneda extranjera se ha convertido según tipo de cambio de representación contable: \$ 664,44 por US\$ 1.

VII	VIII	IX	X	XI	XII	R.M.	TOTAL
-	-	-	-	-	-	161.918	161.918
-	-	-	-	-	-	3.602	3.602
-	28.844	13.223	-	-	-	631.776	688.844
128.989	163.907	82.219	105.980	13.655	52.217	4.245.374	5.391.099
48.504	97.788	43.317	91.227	19.658	24.589	1.825.679	2.606.845
-	-	-	-	-	-	8.675	8.675
35.885	62.209	18.957	41.033	-	3.270	744.576	1.073.145
32.552	60.559	39.353	71.662	8.621	9.922	3.302.429	3.711.617
-	-	-	-	-	-	51.792	51.792
-	-	-	-	-	-	61.811	61.811
2.471	3.803	-	-	-	-	101.716	117.093
61.193	143.511	113.881	129.136	10.441	32.384	2.273.770	3.232.168
124.154	218.437	68.573	98.164	5.046	40.746	3.500.945	4.528.619
-	28.927	11.296	9.617	-	-	655.681	715.959
-	-	-	-	-	-	76.492	76.492
683	11.806	2.805	-	-	-	568.917	614.220
28.287	77.633	42.083	42.044	2.829	-	1.297.661	1.694.710
7.324	33.777	9.543	12.452	2.010	9.250	827.174	999.920
16.228	37.131	7.789	21.286	-	3.458	1.158.124	1.350.333
-	-	-	-	-	-	2.024	2.024
-	-	-	-	-	-	196.495	196.495
-	-	-	-	-	-	58.977	58.977
-	-	-	-	-	-	7.566	7.566
8.377	48.384	22.175	25.179	-	-	851.992	1.096.045
-	-	-	-	-	-	10.973	10.973
7.577	22.481	5.133	8.561	1.474	3.989	58.504	173.269
<b>502.224</b>	<b>1.039.195</b>	<b>480.347</b>	<b>656.340</b>	<b>63.732</b>	<b>179.825</b>	<b>22.684.596</b>	<b>28.634.154</b>



**NUMERO Y MONTO DE CUENTAS DE AHORRO PARA LA VIVIENDA  
MARZO 2002**

	PLAZO PACTADO PARA					
	Hasta 18 meses			Más de 18 meses Hasta 30 meses		
	Ahorro acumulado a la fecha (miles UF)	Monto de ahorro pactado (miles UF)	Número de cuentas	Ahorro acumulado a la fecha (miles UF)	Monto de ahorro pactado (miles UF)	Número de cuentas
<b>I</b>	389	3.081	71.623	21	101	1.463
<b>II</b>	378	2.390	64.763	26	128	1.280
<b>III</b>	148	1.119	31.369	9	74	750
<b>IV</b>	408	2.012	82.365	28	174	2.713
<b>V</b>	886	4.783	131.043	268	1.147	22.703
<b>VI</b>	565	1.696	89.662	54	205	3.275
<b>VII</b>	657	2.592	117.051	58	231	4.043
<b>VIII</b>	1.204	8.096	173.046	217	1.042	15.346
<b>IX</b>	520	1.929	108.123	24	101	1.391
<b>X</b>	606	2.334	117.250	39	225	3.503
<b>XI</b>	67	355	13.704	2	14	195
<b>XII</b>	149	545	18.572	7	36	410
<b>R.M.</b>	4.476	15.385	521.198	1.403	4.916	66.650
<b>TOTAL</b>	<b>10.453</b>	<b>46.317</b>	<b>1.539.769</b>	<b>2.156</b>	<b>8.394</b>	<b>123.722</b>

ARA

ENTERAR EL AHORRO

Más de 30 meses Hasta 48 meses			Más de 48 meses			TOTAL		
Ahorro acumulado a la fecha (miles UF)	Monto de ahorro pactado (miles UF)	Número de cuentas	Ahorro acumulado a la fecha (miles UF)	Monto de ahorro pactado (miles UF)	Número de cuentas	Ahorro acumulado a la fecha (miles UF)	Monto de ahorro pactado (miles UF)	Número de cuentas
15	65	814	19	88	1.060	444	3.335	74.960
28	188	1.414	38	157	1.521	470	2.863	68.978
10	60	552	10	47	420	177	1.300	33.091
25	175	2.161	20	97	1.219	481	2.457	88.458
263	1.049	24.433	157	467	5.828	1.573	7.446	184.007
51	186	2.567	56	155	1.936	726	2.242	97.440
64	243	3.777	70	300	3.834	849	3.366	128.705
171	608	7.878	141	334	3.988	1.733	10.080	200.258
23	101	1.285	30	104	1.428	596	2.235	112.227
35	189	2.862	38	964	2.277	717	3.711	125.892
3	22	331	1	15	125	72	406	14.355
7	38	403	7	44	403	171	663	19.788
2.412	8.928	109.185	2.555	6.881	79.577	10.848	36.109	776.610
<b>3.107</b>	<b>11.852</b>	<b>157.662</b>	<b>3.142</b>	<b>9.653</b>	<b>103.616</b>	<b>18.857</b>	<b>76.213</b>	<b>1.924.769</b>

**EVOLUCION DE LOS DEPOSITOS Y CAPTACIONES DEL SISTEMA FINANCIERO  
A NIVEL REGIONAL (saldos a fin de mes en millones de pesos de cada mes)**

**MONEDA CHILENA**

Región	2001									2002		
	ABRIL	MAYO	JUNIO	JULIO	AGOSTO	SEPTBRE.	OCTUBRE	NOVBRE.	DICBRE.	ENERO	FEBRERO	MARZO
I	184.850	182.298	188.700	185.398	184.799	188.986	180.822	189.335	195.439	190.129	240.322	196.120
II	281.520	284.198	293.437	287.136	288.533	303.778	290.105	300.952	306.401	293.151	298.250	297.882
III	106.141	101.992	103.189	103.991	105.348	104.323	104.403	105.609	112.937	111.391	111.563	110.816
IV	239.526	238.734	237.232	231.542	234.583	238.251	228.995	233.555	240.259	253.727	247.467	242.136
V	1.140.155	1.128.936	1.119.382	1.116.611	1.109.617	1.135.779	1.088.046	1.099.726	1.121.348	1.115.980	1.128.689	1.112.238
VI	387.613	387.961	377.569	376.049	371.252	369.596	365.642	367.187	379.219	377.634	377.116	374.701
VII	367.829	367.711	359.367	359.577	359.783	375.700	361.415	369.821	374.363	373.081	367.804	369.116
VIII	904.465	901.738	907.297	880.665	881.816	888.310	852.288	917.109	908.970	895.452	904.984	896.479
IX	316.264	322.608	318.746	314.222	325.392	325.773	315.739	318.816	340.048	328.828	335.964	329.177
X	451.203	442.257	440.438	434.635	446.590	448.186	433.406	446.764	462.481	453.224	453.826	450.155
XI	41.186	39.652	39.965	39.708	39.975	40.415	40.311	39.820	40.675	38.568	39.517	38.503
XII	151.910	182.143	150.799	149.924	150.542	153.286	151.976	157.637	163.682	153.976	151.987	155.418
R.M.	18.729.255	18.925.763	18.902.212	18.373.548	18.181.741	19.017.168	19.008.639	19.152.011	18.454.195	19.341.059	19.604.412	19.429.728
<b>Total</b>	<b>23.301.918</b>	<b>23.505.990</b>	<b>23.438.334</b>	<b>22.853.006</b>	<b>22.679.972</b>	<b>23.589.550</b>	<b>23.421.788</b>	<b>23.698.344</b>	<b>23.100.017</b>	<b>23.926.199</b>	<b>24.261.901</b>	<b>24.002.469</b>

**MONEDA EXTRANJERA**

Región	2001									2002		
	ABRIL	MAYO	JUNIO	JULIO	AGOSTO	SEPTBRE.	OCTUBRE	NOVBRE.	DICBRE.	ENERO	FEBRERO	MARZO
I	122.622	106.558	110.966	133.376	146.668	160.524	171.585	182.176	197.144	206.608	211.817	217.585
II	17.940	20.614	24.351	22.434	26.543	28.164	24.951	26.399	26.479	29.330	28.283	27.468
III	11.630	12.791	12.810	15.654	14.808	16.033	9.275	17.801	18.209	17.708	16.923	17.675
IV	28.448	27.749	23.654	30.287	29.970	18.891	19.146	25.254	19.925	28.082	22.993	32.371
V	111.014	112.639	118.720	132.216	129.460	140.523	154.337	146.459	140.736	147.996	150.085	148.816
VI	18.100	20.677	21.058	22.959	23.077	23.729	27.840	26.626	25.559	26.353	26.634	26.611
VII	20.137	22.202	24.548	25.177	27.573	28.587	30.679	30.029	30.012	29.854	30.864	30.626
VIII	49.987	56.029	54.370	59.743	64.164	70.832	83.931	76.180	72.544	77.087	76.167	77.080
IX	21.822	23.539	24.979	29.202	29.516	31.294	34.007	30.925	28.634	31.595	30.547	30.272
X	41.979	42.225	42.526	45.378	45.360	47.416	62.773	56.683	51.233	52.801	52.345	52.088
XI	1.794	1.436	1.502	1.644	1.567	1.656	2.058	1.931	1.803	1.801	1.642	1.721
XII	19.759	18.723	19.768	20.479	19.744	21.462	23.722	24.023	23.993	25.313	25.477	26.872
R.M.	1.751.676	1.741.089	1.797.721	1.985.211	2.061.975	2.203.094	2.284.117	2.317.393	2.203.623	2.270.871	2.255.217	2.196.200
<b>Total</b>	<b>2.216.908</b>	<b>2.206.272</b>	<b>2.276.972</b>	<b>2.523.762</b>	<b>2.620.426</b>	<b>2.792.204</b>	<b>2.928.423</b>	<b>2.961.878</b>	<b>2.839.894</b>	<b>2.945.399</b>	<b>2.928.994</b>	<b>2.885.385</b>

Depósitos y Captaciones: corresponde al total del rubro "Depósitos y captaciones y otras obligaciones" del estado de situación, excepto la partida "Cuentas y documentos por pagar" y "Bonos y debentures de propia emisión".

La moneda extranjera se ha convertido al tipo de cambio de representación contable de la fecha respectiva.

**DEPOSITOS Y CAPTACIONES POR REGION.  
BANCOS ESTABLECIDOS EN CHILE. MARZO 2002  
(saldos a fin de mes en millones de pesos)**

REGION	DEPOSITOS Y CAPTACIONES					Cuentas de Ahorro	TOTAL DEPOSITOS Y CAPTACIONES
	A LA VISTA		A PLAZO		M E		
	M CH	M E	M CH	Reajutable			
	No Reajutable						
I	50.479	28.189	54.631	4.746	187.590	8.629	334.264
II	76.318	3.161	107.127	12.644	23.592	15.994	238.836
III	25.244	782	30.045	4.574	16.871	5.156	82.673
IV	44.866	3.333	74.275	10.054	27.184	10.124	169.837
V	212.659	12.492	370.177	82.235	119.362	53.493	850.418
VI	65.276	3.584	127.862	13.897	22.719	15.764	249.102
VII	72.553	2.021	131.934	16.115	27.725	16.388	266.736
VIII	176.998	6.576	309.988	42.259	67.152	37.667	640.638
IX	66.753	1.815	108.718	10.854	26.801	10.993	225.935
X	110.093	7.307	145.377	11.962	42.127	18.871	335.737
XI	8.821	72	8.844	896	1.560	1.619	21.811
XII	34.168	4.955	61.008	4.913	20.295	6.163	131.503
R.M.	4.090.722	377.846	5.853.337	5.404.109	1.467.106	332.878	17.525.998
<b>TOTAL</b>	<b>5.034.950</b>	<b>452.134</b>	<b>7.383.324</b>	<b>5.619.258</b>	<b>2.050.086</b>	<b>533.739</b>	<b>21.073.489</b>

**DEPOSITOS Y CAPTACIONES POR REGION.  
BANCO DEL ESTADO DE CHILE. MARZO 2002  
(saldos a fin de mes en millones de pesos)**

REGION	DEPOSITOS Y CAPTACIONES					Cuentas de Ahorro	TOTAL DEPOSITOS Y CAPTACIONES
	A LA VISTA		A PLAZO		M E		
	M CH	M E	M CH	Reajutable			
	No Reajutable						
I	23.184	7	5.991	123	1.515	42.690	73.510
II	18.883	3	10.650	365	527	49.739	80.167
III	10.876	-	5.098	302	22	26.194	42.493
IV	26.490	-	12.528	688	1.209	58.751	99.667
V	66.211	12	49.792	2.334	6.278	219.875	344.503
VI	27.519	2	18.640	855	180	95.315	142.511
VII	23.938	-	13.058	371	137	89.285	126.789
VIII	64.056	1	34.713	876	1.248	196.529	297.424
IX	37.148	-	15.868	331	1.024	75.141	129.513
X	44.438	-	18.682	754	2.654	92.465	158.993
XI	7.431	-	1.254	138	89	9.431	18.343
XII	13.420	649	4.211	801	918	28.361	48.360
R.M.	628.130	28.508	241.032	12.312	29.468	775.366	1.714.816
<b>TOTAL</b>	<b>991.726</b>	<b>29.182</b>	<b>431.519</b>	<b>20.250</b>	<b>45.269</b>	<b>1.759.142</b>	<b>3.277.088</b>

Notas:

Depósitos y captaciones a la vista: corresponde a las partidas: "Cuentas corrientes", "Otros saldos acreedores a la vista" y "Cuentas de depósito a la vista".  
Depósitos y captaciones a plazo: corresponde a las partidas: "Depósitos y captaciones a plazo de 30 a 89 días, de 90 días a 1 año y a más de 1 año plazo" y "Otros saldos acreedores a plazo".

Cuentas de ahorro: corresponde a la partida "Depósitos de ahorro a plazo".

La moneda extranjera se ha convertido según tipo de cambio de representación contable: \$ 664,44 por US\$ 1.

**DEPOSITOS Y CAPTACIONES POR REGION.  
SUCURSALES DE BANCOS EXTRANJEROS. MARZO 2002  
(saldos a fin de mes en millones de pesos)**

REGION	DEPOSITOS Y CAPTACIONES					Cuentas de Ahorro	TOTAL DEPOSITOS Y CAPTACIONES
	A LA VISTA		A PLAZO		M E		
	M CH	M E	M CH	Reajutable			
	No Reajutable						
I	1.490	74	2.328	41	211	—	4.144
II	1.176	19	2.859	271	165	—	4.490
III	39	—	1.208	—	—	—	1.247
IV	944	144	1.868	112	500	—	3.569
V	13.147	2.882	32.940	3.049	7.790	—	59.808
VI	720	52	7.042	100	74	—	7.988
VII	287	3	3.723	2	741	—	4.757
VIII	7.051	397	18.701	1.893	1.705	—	29.747
IX	766	12	1.707	37	620	—	3.141
X	115	—	5.163	—	—	—	5.277
XI	20	—	17	—	—	—	36
XII	56	45	953	—	10	—	1.065
R.M.	551.506	94.204	898.535	510.929	199.067	166	2.254.408
<b>TOTAL</b>	<b>577.317</b>	<b>97.831</b>	<b>977.045</b>	<b>516.435</b>	<b>210.884</b>	<b>166</b>	<b>2.379.678</b>

**DEPOSITOS Y CAPTACIONES POR REGION.  
SOCIEDADES FINANCIERAS. MARZO 2002  
(saldos a fin de mes en millones de pesos)**

REGION	DEPOSITOS Y CAPTACIONES					Cuentas de Ahorro	TOTAL DEPOSITOS Y CAPTACIONES
	A LA VISTA		A PLAZO		M E		
	M CH	M E	M CH	Reajutable			
	No Reajutable						
I	65	—	1.662	35	—	26	1.787
II	111	—	1.658	70	—	16	1.856
III	39	—	2.006	26	—	7	2.078
IV	58	—	1.360	1	—	17	1.435
V	226	—	5.884	161	—	55	6.325
VI	126	—	1.571	6	—	6	1.710
VII	45	—	1.401	—	—	15	1.461
VIII	198	—	5.090	415	—	46	5.749
IX	39	—	784	35	—	4	861
X	131	—	2.058	35	—	11	2.235
XI	7	—	26	—	—	—	33
XII	21	—	1.332	3	—	7	1.363
R.M.	7.722	—	89.016	33.883	—	84	130.706
<b>TOTAL</b>	<b>8.789</b>	<b>—</b>	<b>113.849</b>	<b>34.669</b>	<b>—</b>	<b>293</b>	<b>157.599</b>

Notas:

Depósitos y captaciones a la vista: corresponde a las partidas: "Cuentas corrientes", "Otros saldos acreedores a la vista" y "Cuentas de depósito a la vista".  
Depósitos y captaciones a plazo: corresponde a las partidas: "Depósitos y captaciones a plazo de 30 a 89 días, de 90 días a 1 año y a más de 1 año plazo" y "Otros saldos acreedores a plazo".

Cuentas de ahorro: corresponde a la partida "Depósitos de ahorro a plazo".

La moneda extranjera se ha convertido según tipo de cambio de representación contable: \$ 664,44 por US\$ 1.

En la pág. 33 se indican las entidades consideradas bancos extranjeros para fines estadísticos.

**DEPOSITOS Y CAPTACIONES POR REGION. SISTEMA FINANCIERO.  
MARZO 2002 (saldos a fin de mes en millones de pesos)**

REGION	DEPOSITOS Y CAPTACIONES					Cuentas de Ahorro	TOTAL DEPOSITOS Y CAPTACIONES
	A LA VISTA		A PLAZO				
	M CH	M E	M CH		M E		
			No Reajutable	Reajutable			
<b>I</b>	75.217	28.269	64.613	4.945	189.316	51.345	413.705
<b>II</b>	96.489	3.183	122.295	13.349	24.285	65.750	325.350
<b>III</b>	36.199	782	38.358	4.902	16.893	31.357	128.491
<b>IV</b>	72.358	3.478	90.031	10.855	28.894	68.893	274.507
<b>V</b>	292.243	15.386	458.793	87.778	133.430	273.424	1.261.053
<b>VI</b>	93.641	3.638	155.116	14.859	22.973	111.085	401.312
<b>VII</b>	96.823	2.024	150.116	16.488	28.603	105.688	399.742
<b>VIII</b>	248.303	6.974	368.492	45.442	70.106	234.242	973.559
<b>IX</b>	104.706	1.827	127.078	11.257	28.446	86.137	359.450
<b>X</b>	154.778	7.307	171.280	12.752	44.781	111.346	502.243
<b>XI</b>	16.278	72	10.140	1.034	1.649	11.051	40.224
<b>XII</b>	47.666	5.649	67.504	5.717	21.223	34.531	182.290
<b>R.M.</b>	5.278.080	500.559	7.081.921	5.961.233	1.695.641	1.108.494	21.625.928
<b>TOTAL</b>	<b>6.612.781</b>	<b>579.147</b>	<b>8.905.736</b>	<b>6.190.612</b>	<b>2.306.238</b>	<b>2.293.339</b>	<b>26.887.854</b>

Notas:

Depósitos y captaciones a la vista: corresponde a las partidas: "Cuentas corrientes", "Otros saldos acreedores a la vista" y "Cuentas de depósito a la vista".  
Depósitos y captaciones a plazo: corresponde a las partidas: "Depósitos y captaciones a plazo de 30 a 89 días, de 90 días a 1 año y a más de 1 año plazo" y "Otros saldos acreedores a plazo".

Cuentas de ahorro: corresponde a la partida "Depósitos de ahorro a plazo".

La moneda extranjera se ha convertido según tipo de cambio de representación contable: \$ 664,44 por US\$ 1.

**DEPOSITOS Y CAPTACIONES POR INSTITUCION Y POR REGION**  
**MARZO 2002**  
(saldos a fin de mes en millones de pesos)

	R E G I O N					
	I	II	III	IV	V	VI
ABN Amro Bank (Chile)	-	-	-	-	-	-
American Express Bank Ltd.	-	-	-	-	-	-
Banco Bice	-	7.180	-	-	-	-
Banco de Chile	39.095	55.907	18.702	37.120	347.248	96.056
Banco de Crédito e Inversiones	47.937	64.208	26.409	37.375	100.403	28.321
Banco de la Nación Argentina	-	-	-	-	-	-
Banco del Desarrollo	5.445	7.326	1.378	10.495	27.093	15.114
Banco del Estado de Chile	73.510	80.167	42.493	99.667	344.503	142.511
Banco do Brasil S.A.	-	-	-	-	-	-
Banco Falabella	-	-	-	-	-	-
Banco Internacional	2.749	2.018	-	-	-	-
Banco Santander-Chile	25.106	42.805	10.154	28.235	147.162	42.077
Banco Santiago	24.885	34.346	5.675	16.421	125.710	20.412
Banco Security	-	2.172	-	-	-	-
Banco Sudameris	-	-	-	-	-	-
BankBoston N.A.	2.560	2.031	-	2.394	22.041	864
BBVA Banco Bhif	12.478	4.308	1.563	9.255	46.610	20.207
Citibank N.A.	1.584	2.459	1.247	1.174	37.767	7.124
Corpbanca	165.598	10.471	17.413	28.099	20.886	19.731
Deutsche Bank Chile	-	-	-	-	-	-
Dresdner Banque Nationale de París	-	-	-	-	-	-
HSBC Bank USA	-	-	-	-	-	-
JP Morgan Chase Bank	-	-	-	-	-	-
Scotiabank Sud Americano	10.971	8.093	1.378	2.836	35.306	7.184
The Bank of Tokyo-Mitsubishi Ltd.	-	-	-	-	-	-
Financiera Conosur	1.787	1.856	2.078	1.435	6.325	1.710
<b>TOTAL SISTEMA FINANCIERO</b>	<b>413.705</b>	<b>325.350</b>	<b>128.491</b>	<b>274.507</b>	<b>1.261.053</b>	<b>401.312</b>

Notas: Depósitos y Captaciones: corresponde al total del rubro "Depósitos, captaciones y otras obligaciones" del estado de situación, excepto la partida "Cuentas y documentos por pagar" y "Obligaciones por bonos".  
Comprende moneda chilena y extranjera.  
La moneda extranjera se ha convertido según tipo de cambio de representación contable: \$ 664,44 por US\$ 1.

VII	VIII	IX	X	XI	XII	R.M.	TOTAL
-	-	-	-	-	-	344.110	344.110
-	-	-	-	-	-	18	18
-	29.404	4.045	-	-	-	802.883	843.512
89.080	136.108	61.513	80.420	5.413	50.239	3.880.453	4.897.355
23.581	41.937	27.132	64.755	10.248	16.930	1.976.919	2.466.155
-	-	-	-	-	-	1.807	1.807
11.242	31.950	6.394	12.468	-	5.398	538.804	673.108
126.789	297.424	129.513	158.993	18.343	48.360	1.714.816	3.277.088
-	-	-	-	-	-	25.158	25.158
-	-	-	-	-	-	60.952	60.952
1.853	5.312	-	-	-	-	100.666	112.597
51.576	102.463	74.047	94.902	3.794	22.682	2.734.711	3.379.714
52.887	123.673	22.991	44.201	2.001	29.057	3.109.269	3.611.528
-	3.432	2.452	2.649	-	-	657.682	668.387
-	-	-	-	-	-	157.265	157.265
1.390	13.922	1.735	-	-	-	516.833	563.771
20.063	48.840	10.478	13.140	356	-	1.308.291	1.495.591
3.367	15.825	1.406	5.277	36	1.065	1.145.130	1.223.462
11.743	90.183	9.112	14.048	-	7.196	848.536	1.243.017
-	-	-	-	-	-	204.454	204.454
-	-	-	-	-	-	225.313	225.313
-	-	-	-	-	-	126.794	126.794
-	-	-	-	-	-	255.810	255.810
4.710	27.336	7.770	9.153	-	-	732.956	847.695
-	-	-	-	-	-	25.593	25.593
1.461	5.749	861	2.235	33	1.363	130.706	157.599
<b>399.742</b>	<b>973.559</b>	<b>359.450</b>	<b>502.243</b>	<b>40.224</b>	<b>182.290</b>	<b>21.625.928</b>	<b>26.887.854</b>



**CHEQUES, LETRAS Y PAGARES PRESENTADOS Y  
SU PORCENTAJE DE PROTESTO POR REGION  
MARZO 2002**

REGION	NUMERO DE DOCUMENTOS					VALOR DE LOS DOCUMENTOS				
	CHEQUES		LETRAS Y PAGARES			CHEQUES		LETRAS Y PAGARES		
	Present.	Protest. %	Present.	Impagos %	Protest. %	Present. MM\$	Protest. %	Present. MM\$	Impagos %	Protest. %
<b>I</b>	477.301	0,82	2.507	12,84	6,18	190.901	1,47	1.450	60,48	3,08
<b>II</b>	568.429	0,84	2.483	11,08	8,34	251.973	0,84	768	12,05	9,02
<b>III</b>	260.047	0,73	1.743	25,53	3,50	93.040	0,74	417	13,06	1,48
<b>IV</b>	511.607	0,72	7.577	21,05	9,19	199.729	1,04	1.593	14,76	6,69
<b>V</b>	2.196.657	0,60	15.082	14,43	7,56	942.980	0,74	5.764	11,73	5,33
<b>VI</b>	673.796	0,69	3.792	20,07	3,64	250.195	0,96	3.433	12,91	1,49
<b>VII</b>	699.677	0,74	5.212	12,87	4,66	240.533	1,08	3.483	9,71	1,81
<b>VIII</b>	1.768.003	0,63	7.596	26,72	5,03	723.472	0,84	7.709	9,65	2,24
<b>IX</b>	739.467	0,73	5.634	25,88	6,46	252.925	1,64	2.104	20,09	4,90
<b>X</b>	1.246.762	0,57	6.042	18,75	4,57	478.003	0,69	2.700	43,37	2,37
<b>XI</b>	153.582	0,68	924	21,21	3,90	40.334	1,05	173	13,40	2,30
<b>XII</b>	370.552	0,63	1.411	15,88	2,69	97.236	0,73	425	14,46	0,84
<b>R.M.</b>	12.926.862	0,54	139.510	26,25	9,14	40.682.611	0,11	107.512	20,65	2,94
<b>TOTAL</b>	<b>22.592.742</b>	<b>0,59</b>	<b>199.513</b>	<b>24,01</b>	<b>8,27</b>	<b>44.443.932</b>	<b>0,18</b>	<b>137.531</b>	<b>19,88</b>	<b>3,02</b>

**NUMERO DE SUCURSALES Y PERSONAS DE LAS  
INSTITUCIONES FINANCIERAS POR LOCALIDAD Y REGION  
MARZO 2002**

REGION	LOCALIDAD	Número de Sucursales	Número de Personas
I	Arica	15	253
	Putre	1	3
	Iquique	26	466
	Pozo Almonte	1	1
	<b>TOTAL REGION</b>	<b>43</b>	<b>723</b>
II	Tocopilla	3	43
	Pedro de Valdivia	1	6
	Chuquicamata	4	39
	Calama	13	187
	Antofagasta	29	586
	Taltal	1	9
<b>TOTAL REGION</b>	<b>51</b>	<b>870</b>	
III	Chañaral	2	14
	El Salvador	3	25
	Diego de Almagro	1	8
	Caldera	2	12
	Copiapó	18	262
	Huasco	2	8
Vallenar	8	87	
<b>TOTAL REGION</b>	<b>36</b>	<b>416</b>	
IV	La Serena	21	417
	Coquimbo	12	165
	Vicuña	1	12
	Andacollo	1	5
	Ovalle	10	140
	Monte Patria	1	4
	Combarbalá	1	9
	Illapel	2	17
	Los Vilos	1	11
	Salamanca	1	10
	<b>TOTAL REGION</b>	<b>51</b>	<b>790</b>
V	Petorca	1	4
	Cabildo	1	14
	La Ligua	3	46
	Puchuncaví	1	4
	Los Nogales	1	4
	San Felipe	10	154
	Putendo	1	9
	Los Andes	8	139
	Saladillo	1	9
	La Calera	4	62
	Llay-Llay	1	14
	Quillota	11	161
	Limache	3	41
	Villa Alemana	3	52
	El Belloto	1	14
	Quilpué	8	141
	Viña del Mar	39	698
	Con-Con	1	13
	Quintero	1	18
	Ventanas	1	4
	Valparaíso	34	833
	Isla de Pascua	1	9
	Casablanca	1	16
	Algarrobo	1	4
	El Quisco	1	5
	Cartagena	1	5
	San Antonio	12	158
Llo-Lleo	2	18	
<b>TOTAL REGION</b>	<b>153</b>	<b>2.649</b>	

REGION	LOCALIDAD	Número de Sucursales	Número de Personas
VI	Graneros	1	15
	Litueche	1	4
	Rancagua	24	528
	Machali	1	6
	Doñihue	1	9
	Requinoa	2	21
	Quinta de Tilcoco	1	4
	Rengo	3	40
	Malloa	1	4
	San Vte.de Tagua-Tagua	3	44
	Las Cabras	1	11
	Peumo	1	12
	Pichilemu	2	16
	San Fernando	12	177
	Nancagua	1	9
	Santa Cruz	4	50
Peralillo	1	9	
Chimbarongo	1	14	
<b>TOTAL REGION</b>	<b>61</b>	<b>973</b>	
VII	Teno	1	3
	Curicó	15	279
	Licantén	1	8
	Curepto	1	8
	Molina	1	13
	Constitución	5	58
	Talca	18	404
	San Clemente	1	7
	San Javier	2	23
	Villa Alegre	1	6
	Linares	11	155
	Longaví	1	7
	Chanco	1	9
Cauquenes	3	44	
Parral	3	39	
<b>TOTAL REGION</b>	<b>65</b>	<b>1.063</b>	
VIII	Quirihue	1	9
	San Carlos	3	39
	Coelemu	1	12
	Chillán	16	334
	Coihueco	1	3
	Tomé	1	14
	Bulnes	1	12
	Concepción	42	1.004
	Talcahuano	23	243
	Penco	1	10
	Cabrero	1	10
	Coronel	5	53
	Lota	2	15
	Curanilahue	1	9
	Yumbel	1	7
	Yungay	1	10
	Huépil	1	4
	Arauco	2	21
	Laja	2	19
	Los Angeles	17	282
Santa Bárbara	1	7	
Nacimiento	1	10	
Los Alamos	1	4	
Lebu	1	12	
Mulchén	1	13	
Cañete	1	14	
<b>TOTAL REGION</b>	<b>129</b>	<b>2.170</b>	
IX	Angol	4	50
	Purén	1	10

REGION	LOCALIDAD	Número de Sucursales	Número de Personas
	Collipulli	1	11
	Victoria	4	42
	Traiguén	2	20
	Curacautín	1	14
	Lonquimay	1	4
	Galvarino	1	4
	Lautaro	2	23
	Carahue	1	8
	Temuco	27	664
	Nueva Imperial	1	12
	Puerto Saavedra	1	4
	Cunco	1	5
	Pitrufquén	1	13
	Gorbea	1	11
	Toltén	1	8
	Villarrica	5	52
	Pucón	2	19
	Loncoche	1	15
	<b>TOTAL REGION</b>	<b>59</b>	<b>989</b>
<b>X</b>	Panguipulli	2	21
	Lanco	1	9
	San José de la Mariquina	1	12
	Valdivia	17	315
	Los Lagos	1	9
	Paillaco	1	10
	La Unión	6	61
	Río Bueno	2	19
	Osorno	16	305
	Entre Lagos	1	5
	Río Negro	1	9
	Purranque	2	15
	Puerto Octay	1	3
	Frutillar	2	14
	Llanquihue	2	10
	Puerto Varas	7	69
	Fresia	1	7
	Los Muermos	1	5
	Puerto Montt	18	361
	Calbuco	1	10
	Mauñil	1	7
	Ancud	3	39
	Dalcahue	1	6
	Castro	6	83
	Achao	1	7
	Chonchi	1	9
	Quellón	1	11
	Alto Palena	1	5
	Chaitén	1	11
	Futaleufú	1	5
	<b>TOTAL REGION</b>	<b>101</b>	<b>1.452</b>
<b>XI</b>	Puerto Aysén	3	31
	Coyhaique	10	138
	Chile Chico	1	10
	Cochrane	1	6
	<b>TOTAL REGION</b>	<b>15</b>	<b>185</b>
<b>XII</b>	Puerto Natales	3	28
	Punta Arenas	16	325
	Puerto Porvenir	1	9
	Puerto Williams	1	2
	<b>TOTAL REGION</b>	<b>21</b>	<b>364</b>
<b>R.M.</b>	Tiltil	1	4
	Lampa	1	4
	Curacaví	1	15
	Colina	2	24
	Maipú	22	240
	San Bernardo	16	192
	Puente Alto	15	191
	San José de Maipo	2	11
	Pirque	1	4

REGION	LOCALIDAD	Número de Sucursales	Número de Personas
	Peñaflor	2	21
	Talagante	6	79
	El Monte	1	5
	Melipilla	9	107
	Isla de Maipo	1	5
	Buín	4	63
	Paine	1	7
	Santiago	178	17.736
	Las Condes	95	2.464
	Providencia	62	1.293
	La Reina	10	121
	Nuñoa	33	489
	La Florida	18	222
	San Miguel	15	237
	La Granja	2	19
	La Cisterna	6	79
	Quinta Normal	4	60
	Pudahuel	3	27
	Renca	9	138
	Conchalí	6	79
	Quilicura	8	88
	Estación Central	9	103
	Cerro Navia	2	15
	Lo Prado	2	27
	La Pintana	1	12
	Macul	10	102
	Peñalolén	3	29
	San Ramón	1	12
	Independencia	6	58
	Huechuraba	6	53
	Recoleta	8	114
	Vitacura	35	589
	Lo Barnechea	10	84
	San Joaquín	13	196
	El Bosque	2	19
	Pedro Aguirre Cerda	1	18
	Lo Espejo	2	5
	Cerrillos	11	168
	<b>TOTAL REGION</b>	<b>656</b>	<b>25.628</b>

Nota: Hasta la publicación correspondiente a junio 1998, se incluían las cajas auxiliares.

## RESUMEN DEL NUMERO DE SUCURSALES Y PERSONAS POR REGION

REGION	LOCALIDAD	Número de Sucursales	Número de Personas
<b>I</b>		43	723
<b>II</b>		51	870
<b>III</b>		36	416
<b>IV</b>		51	790
<b>V</b>		153	2.649
<b>VI</b>		61	973
<b>VII</b>		65	1.063
<b>VIII</b>		129	2.170
<b>IX</b>		59	989
<b>X</b>		101	1.452
<b>XI</b>		15	185
<b>XII</b>		21	364
<b>R.M.</b>		656	25.628
<b>TOTAL</b>		<b>1.441</b>	<b>38.272</b>

Nota: Hasta la publicación correspondiente a junio 1998, se incluían las cajas auxiliares.

**NUMERO DE SUCURSALES DE LAS  
INSTITUCIONES FINANCIERAS POR REGION  
MARZO 2002**

	REGION													R.M.	Total
	I	II	III	IV	V	VI	VII	VIII	IX	X	XI	XII			
ABN Amro Bank (Chile)	-	-	-	-	-	-	-	-	-	-	-	-	-	2	2
American Express Bank Ltd.	-	-	-	-	-	-	-	-	-	-	-	-	-	1	1
Banco Bice	-	1	-	-	-	-	-	4	1	-	-	-	-	8	14
Banco de Chile	10	12	8	8	35	11	15	23	10	18	2	7	124	283	
Banco de Crédito e Inversiones	6	6	5	4	15	5	3	6	4	9	2	4	71	140	
Banco de la Nación Argentina	-	-	-	-	-	-	-	-	-	-	-	-	1	1	
Banco del Desarrollo	2	1	1	3	7	6	4	4	1	3	-	1	33	66	
Banco del Estado de Chile	10	11	9	14	37	20	17	36	25	34	11	4	93	321	
Banco do Brasil S.A.	-	-	-	-	-	-	-	-	-	-	-	-	1	1	
Banco Falabella	1	2	1	1	3	1	2	4	1	2	-	-	8	26	
Banco Internacional	3	1	-	-	-	-	1	2	-	-	-	-	1	8	
Banco Santander-Chile	5	5	4	6	19	6	7	14	10	14	2	2	84	178	
Banco Santiago	6	6	1	3	18	4	9	16	4	8	1	3	82	161	
Banco Security	-	1	-	-	-	-	-	1	1	1	-	-	9	13	
Banco Sudameris	-	-	-	-	-	-	-	-	-	-	-	-	2	2	
BankBoston N.A.	1	1	-	1	4	1	1	3	1	-	-	-	24	37	
BBVA Banco Bhif	3	2	1	2	9	3	3	5	3	4	1	-	44	80	
Citibank N.A.	2	3	3	4	13	4	6	8	4	7	1	2	32	89	
Corpbanca	2	1	3	4	2	2	2	10	1	3	-	1	36	67	
Deutsche Bank Chile	-	-	-	-	-	-	-	-	-	-	-	-	1	1	
Dresdner Bank Lateinamerika	-	-	-	-	-	-	-	-	-	-	-	-	2	2	
HSBC Bank USA	-	-	-	-	-	-	-	-	-	-	-	-	1	1	
JP Morgan Chase Bank	-	-	-	-	-	-	-	-	-	-	-	-	1	1	
Scotiabank Sud Americano	3	3	1	1	8	1	1	8	2	3	-	-	29	60	
The Bank of Tokyo-Mitsubishi Ltd.	-	-	-	-	-	-	-	-	-	-	-	-	1	1	
Financiera Conosur	2	3	3	4	13	4	4	7	3	5	1	1	18	68	
<b>TOTAL</b>	<b>56</b>	<b>59</b>	<b>40</b>	<b>55</b>	<b>183</b>	<b>68</b>	<b>75</b>	<b>151</b>	<b>71</b>	<b>111</b>	<b>21</b>	<b>25</b>	<b>709</b>	<b>1.624</b>	

Nota: Hasta la publicación correspondiente a junio 1998, se incluían las cajas auxiliares.

**NUMERO DE PERSONAS DE LAS  
INSTITUCIONES FINANCIERAS POR REGION  
MARZO 2002**

	REGION												R.M.	Total
	I	II	III	IV	V	VI	VII	VIII	IX	X	XI	XII		
ABN Amro Bank (Chile)	-	-	-	-	-	-	-	-	-	-	-	-	182	182
American Express Bank Ltd.	-	-	-	-	-	-	-	-	-	-	-	-	20	20
Banco Bice	-	24	-	-	-	-	-	42	16	-	-	-	593	675
Banco de Chile	100	119	61	88	467	156	203	285	126	192	24	81	4.365	6.267
Banco de Crédito e Inversiones	80	116	56	74	213	54	61	116	52	137	30	31	2.244	3.264
Banco de la Nación Argentina	-	-	-	-	-	-	-	-	-	-	-	-	26	26
Banco del Desarrollo	29	16	10	41	82	64	46	65	17	38	-	10	1.247	1.665
Banco del Estado de Chile	142	138	98	216	647	294	278	526	340	450	63	84	4.224	7.500
Banco do Brasil S.A.	-	-	-	-	-	-	-	-	-	-	-	-	48	48
Banco Falabella	-	-	-	-	-	-	-	-	-	-	-	-	113	113
Banco Internacional	7	9	-	-	-	-	8	11	-	-	-	-	231	266
Banco Ripley	-	-	-	-	-	-	-	-	-	-	-	-	-	-
Banco Santander-Chile	77	87	41	79	255	78	85	212	120	180	20	37	2.181	3.452
Banco Santiago	62	78	17	58	222	59	140	222	74	120	8	49	3.099	4.208
Banco Security	-	9	-	-	-	-	-	11	8	11	-	-	264	303
Banco Sudameris	-	-	-	-	-	-	-	-	-	-	-	-	93	93
BankBoston N.A.	14	13	-	11	64	11	11	42	11	-	-	-	893	1.070
BBVA Banco Bhif	33	29	10	18	121	42	40	69	42	44	7	-	1.377	1.832
Citibank N.A.	75	132	56	84	298	82	84	234	83	131	22	42	1.488	2.811
Corpbanca	45	24	34	50	51	31	37	131	26	47	-	15	1.181	1.672
Deutsche Bank Chile	-	-	-	-	-	-	-	-	-	-	-	-	28	28
Dresdner Bank Lateinamerika	-	-	-	-	-	-	-	-	-	-	-	-	119	119
HSBC Bank USA	-	-	-	-	-	-	-	-	-	-	-	-	96	96
JP Morgan Chase Bank	-	-	-	-	-	-	-	-	-	-	-	-	43	43
Scotiabank Sud Americano	22	19	8	10	61	12	12	60	15	30	-	-	966	1.215
The Bank of Tokyo-Mitsubishi Ltd.	-	-	-	-	-	-	-	-	-	-	-	-	34	34
Financiera Conosur	37	57	25	61	168	90	58	144	59	72	11	15	473	1.270
<b>TOTAL</b>	<b>723</b>	<b>870</b>	<b>416</b>	<b>790</b>	<b>2.649</b>	<b>973</b>	<b>1.063</b>	<b>2.170</b>	<b>989</b>	<b>1.452</b>	<b>185</b>	<b>364</b>	<b>25.628</b>	<b>38.272</b>

Nota: Hasta la publicación correspondiente a junio 1998, se incluían las cajas auxiliares.

**NUMERO DE CAJEROS AUTOMATICOS DE LAS  
INSTITUCIONES FINANCIERAS POR REGION  
MARZO 2002**

	REGION													Total
	I	II	III	IV	V	VI	VII	VIII	IX	X	XI	XII	R.M.	
ABN Amro Bank (Chile)	-	-	-	-	-	-	-	-	-	-	-	-	4	4
American Express Bank Ltd.	-	-	-	-	-	-	-	-	-	-	-	-	-	-
Banco Bice	-	1	-	-	-	-	-	4	1	-	-	-	7	13
Banco de Chile	19	17	8	28	90	24	20	45	24	34	2	5	390	706
Banco de Crédito e Inversiones	12	25	7	15	43	8	8	21	13	21	4	6	172	355
Banco de la Nación Argentina	-	-	-	-	-	-	-	-	-	-	-	-	-	-
Banco del Desarrollo	2	1	2	1	4	8	1	5	3	-	-	1	19	47
Banco del Estado de Chile	28	22	15	37	110	36	34	84	43	59	9	13	273	763
Banco do Brasil S.A.	-	-	-	-	-	-	-	-	-	-	-	-	-	-
Banco Falabella	-	-	-	-	-	-	-	1	-	-	-	-	4	5
Banco Internacional	-	-	-	-	-	-	-	1	-	-	-	-	-	1
Banco Ripley	-	-	-	-	-	-	-	-	-	-	-	-	-	-
Banco Santander-Chile	18	24	7	16	40	6	13	41	20	28	1	8	286	508
Banco Santiago	11	18	6	14	51	15	27	54	15	20	3	4	361	599
Banco Security	-	2	-	-	-	-	-	1	1	1	-	-	9	14
Banco Sudameris	-	-	-	-	-	-	-	-	-	-	-	-	1	1
BankBoston N.A.	1	1	-	-	2	-	-	1	1	-	-	-	17	23
BBVA Banco Bhif	1	3	1	1	11	6	3	6	2	3	1	-	50	88
Citibank N.A.	1	2	-	-	4	1	1	7	-	1	-	-	40	57
Corpbanca	-	-	-	-	-	-	-	-	-	-	-	-	151	151
Deutsche Bank Chile	-	-	-	-	-	-	-	-	-	-	-	-	-	-
Dresdner Bank Lateinamerika	-	-	-	-	-	-	-	-	-	-	-	-	1	1
HSBC Bank USA	-	-	-	-	-	-	-	-	-	-	-	-	-	-
JP Morgan Chase Bank	-	-	-	-	-	-	-	-	-	-	-	-	-	-
Scotiabank Sud Americano	2	5	3	1	18	1	1	11	3	5	-	-	69	119
The Bank of Tokyo-Mitsubishi Ltd.	-	-	-	-	-	-	-	-	-	-	-	-	-	-
Financiera Conosur	-	1	-	-	2	-	-	1	-	1	-	-	2	7
<b>TOTAL</b>	<b>95</b>	<b>122</b>	<b>49</b>	<b>113</b>	<b>375</b>	<b>105</b>	<b>108</b>	<b>283</b>	<b>126</b>	<b>173</b>	<b>20</b>	<b>37</b>	<b>1.856</b>	<b>3.462</b>

Nota: La información publicada en la revista de diciembre de 1997 incluye, solamente, los cajeros externos.

