

**SUPERINTENDENCIA
DE BANCOS E
INSTITUCIONES
FINANCIERAS
CHILE**



Información Financiera

Julio de 2001

www.sbif.cl

**AUTORIDADES DE LA SUPERINTENDENCIA
DE BANCOS E INSTITUCIONES FINANCIERAS**
(al 31 de julio de 2001)

SUPERINTENDENTE : Enrique Marshall Rivera

INTENDENTE : Gustavo Arriagada Morales

DIRECCION DE NORMAS

Director : Gustavo Plott Wernekinck
Jefe Departamento de Normas : Marcelo Bittner Niklitschek

DIRECCION DE ESTUDIOS Y ANALISIS FINANCIERO

Director : Günther Held Yunge
Jefe Departamento de Estudios : José Miguel Zavala Matulic
Jefe Departamento de Análisis Financiero : Pablo Cruz Novoa
Jefe Departamento de Sistemas : Héctor Carrasco Reyes

DIRECCION DE SUPERVISION

Director : Jorge Cayazzo González
Jefe de Depto. Supervisión : César Sepúlveda Vivado
Jefe de Depto. Supervisión : Marco A. Tapia Gago
Jefe de Depto. Supervisión : Mariela Barrenechea Parra
Jefe de Depto. Supervisión : Jessica Bravo Perea
Jefe de Depto. Supervisión : Osvaldo Adasme Donoso

DIRECCION JURIDICA

Director : Luis Morand Valdivieso
Jefe Departamento Jurídico : Deborah Jusid Froimovich

DIRECCION DE ADMINISTRACION Y FINANZAS

Director : Alex Villalobos Ribal
Jefe Departamento Administración Central : Edgardo Retamal Ramírez
Jefe Departamento Finanzas : Germán Iduya Yager
Jefe Departamento de Recursos Humanos : Julia Ortiz Alvarez

DIRECTOR Y REPRESENTANTE LEGAL

Günther Held Yunge

Dirección:

Moneda 1123

6º piso

Casilla 15-D

Teléfono 4426200

Fax: 4410914

E-Mail: publicaciones@sbif.cl

Santiago-Chile

REPRODUCCION PERMITIDA SIEMPRE QUE SE MENCIONE LA FUENTE

Este número fue impreso en el mes de octubre de 2001

CONTENIDO: JULIO 2001

I ARTICULO	
Endeudamiento de personas en el sistema financiero. Una visión por género	IX
II CIRCULARES	1
III EVOLUCION DEL SISTEMA FINANCIERO	
Evolución de los estados de situación y cuentas de orden	6
Variación mensual de las cuentas de resultado	8
Evolución de los indicadores del sistema financiero	10
Evolución de los activos, pasivos y resultados por rubro del sistema financiero	11
Evolución de las principales variables	12
IV INDICADORES ECONOMICOS	
IPC, UF, IVP, dólar de representación contable y otras monedas extranjeras	21
Tasas de interés. Interés corriente	24
V ESTADOS FINANCIEROS	
Estados de situación y cuentas de orden del sistema financiero	34
Cuentas de resultado del sistema financiero	38
Estados de situación y cuentas de orden de las instituciones financieras	42
Cuentas de resultado de las instituciones financieras	52
Activos, pasivos y resultados por rubro de las instituciones financieras	62
Indicadores de las instituciones financieras	68
Colocaciones efectivas: composición institucional	74
Depósitos y captaciones: composición institucional	76
Composición de las inversiones financieras	81
VI ESTADISTICAS POR INSTITUCION FINANCIERA	
Ranking según colocaciones	88
Colocaciones en letras de crédito	91
Adecuación de capital	94
Encaje	96
Cheques, letras y pagarés presentados y su porcentaje de protesto	97
Operaciones transfronterizas	99
VII ESTADISTICAS REGIONALES	
Evolución de las colocaciones	103
Colocaciones por región	104
Colocaciones por institución y por región	106
Evolución de los depósitos y captaciones	108
Depósitos y captaciones por región	109
Depósitos y captaciones por institución y por región	112
Cheques, letras y pagarés presentados y su porcentaje de protesto por región	114

**ENDEUDAMIENTO DE PERSONAS
EN EL SISTEMA FINANCIERO
Una Visión por Género**

ENDEUDAMIENTO DE PERSONAS EN EL SISTEMA FINANCIERO Una Visión por Género*

INTRODUCCIÓN

El propósito del presente informe es dar a conocer los resultados obtenidos en la primera fase de un estudio de mayor envergadura, orientado a desagregar por género la información financiera tradicionalmente tratada de manera conjunta para mujeres y hombres.

Las variables financieras¹ consideradas en el análisis son: número de deudores y montos de deuda por clase de deuda (comercial, de consumo, hipotecaria y castigada). Asimismo, las variables señaladas han sido relacionadas con variables socioeconómicas exógenas al sistema financiero, tales como: nivel de ocupación en el mercado laboral y renta líquida. Con el fin de facilitar la comparación entre géneros se procedió a definir una serie de indicadores o relaciones².

La información en base a la cual se ha trabajado fue extraída en dos fechas definidas: marzo de 2001 en el caso de montos y número de deudores comerciales, de consumo e hipotecarios por grupo de edad y diciembre de 2000 en el caso de montos y número de deudores de consumo por tramos de renta. La información proviene de una muestra que cubre el 90% del sistema financiero, lo que equivale a un universo de 2.093.486 deudores.

El informe se compone de tres partes estructurales; la primera de ellas consiste en un análisis agregado, la segunda desagrega las variables por grupos étnicos y la tercera compara algunas variables financieras con otras de carácter socioeconómico. Finalmente se encuentran las principales conclusiones y dos anexos con la descripción de las variables utilizadas y los antecedentes metodológicos.

ANÁLISIS AGREGADO

A continuación se presentan los resultados generales obtenidos a través de comparar las variables financieras para todas las mujeres y para todos los hombres de la muestra de manera agregada. El adjetivo “agregado” alude al hecho de que en esta primera parte la información ha sido considerada de manera conjunta o agregada para todos los grupos étnicos de las mujeres y de los hombres.

A. Comparación de Montos y Número de Deudores

Las mujeres tienen una menor participación en el sistema financiero que los hombres tanto en montos como en número de deudores que acceden, aunque la diferencia es más notoria en montos que en número de deudores. En montos, ella oscila entre 19% para el caso de la deuda comercial y 30% para la deuda de consumo e hipotecaria, arrojando una participación de la mujer a nivel de deuda total³ de 27%. En tanto, en lo que se refiere a número de deudores, la participación de la mujer se mantiene relativamente constante en torno a 35-38% (38% en el caso de la deuda total y de consumo y 35% en comercial e hipotecaria).

* Debbie Weinstein. Departamento de Estudios y Análisis Financiero. Superintendencia de Bancos e Instituciones Financieras.

¹ La descripción detallada de cada una de las variables se encuentra en el primer anexo.

² Las relaciones estudiadas se encuentran en el anexo denominado “Antecedentes Metodológicos”.

³ Deuda total = suma de deuda comercial, de consumo, hipotecaria y castigada.

Si se analizan los distintos tipos de deuda, se observa que en la comercial es donde menor representación tienen las mujeres (19% en montos y 35% en número de deudores).

Gráfico I-A
Participación de cada género en la deuda financiera total
 (en montos y número de deudores)

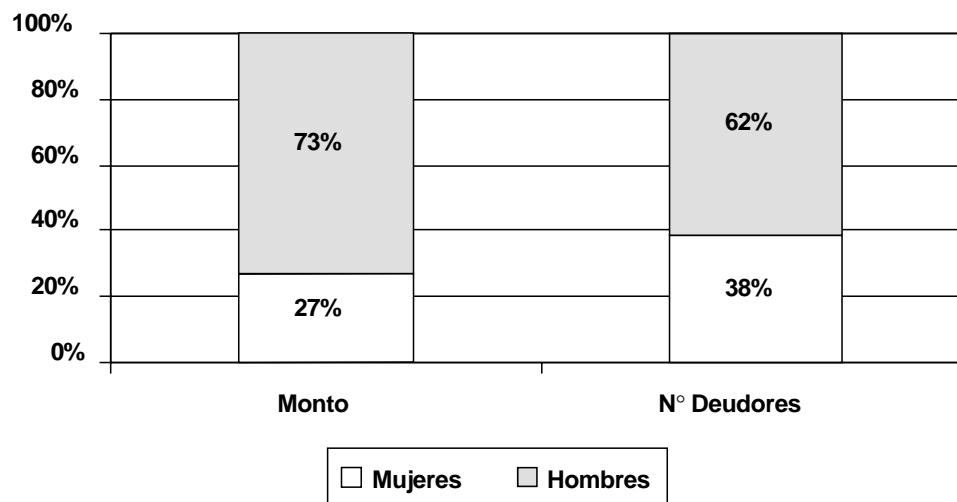

B. Comparación de Deudas Promedio

Como consecuencia de que la menor participación de la mujer es más relevante en montos que en número de deudores, sucede que la deuda promedio por persona también resulta siempre inferior para las mujeres. La deuda hipotecaria promedio de las mujeres es un 21% inferior a la de los hombres (\$ 7,8 v/s \$ 9,8 millones), la de consumo un 29% menor (\$ 1,0 v/s \$ 1,4 millón) y la comercial un 56% inferior (\$ 2,5 v/s \$ 5,6 millones). Nuevamente la mayor diferencia entre géneros se encuentra en la deuda comercial.

Gráfico I-B
Comparación de deudas promedio por persona

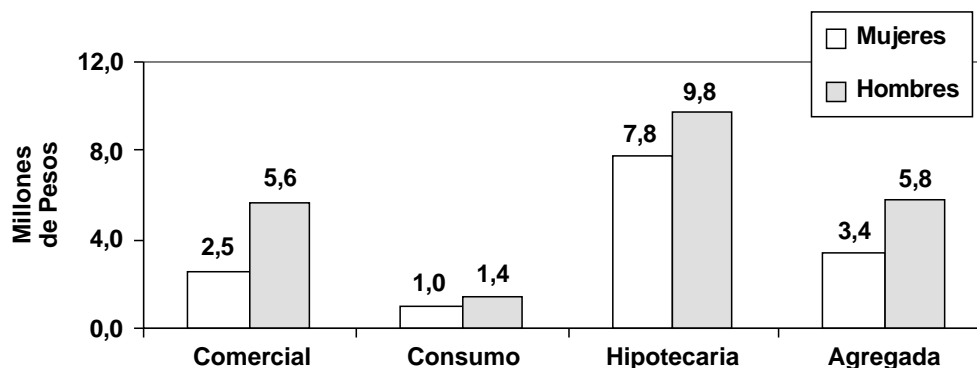

C. Composición de la Deuda Total

El perfil de endeudamiento no difiere mucho entre géneros, encontrándose ambos grupos endeudados principalmente en vivienda, aunque en el caso de las mujeres esta tendencia es bastante más pronunciada (53% y 44% de la deuda total para mujeres y hombres, respectivamente).

En el endeudamiento de la mujer pondera más el crédito de consumo que el comercial (24% v/s 23%) y en el hombre sucede lo contrario (20% v/s 35%). Nuevamente, la mayor diferencia entre géneros se registra en la deuda comercial (11 puntos porcentuales de diferencia).

Gráfico I-C
Composición de la deuda total para cada género

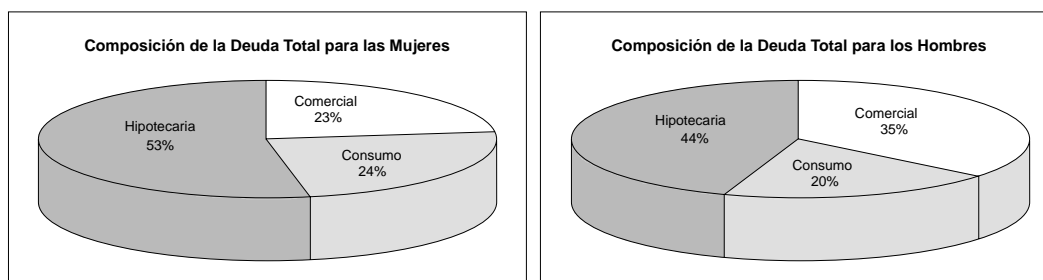

D. Comportamiento de Pago

Las mujeres presentan un mejor comportamiento de pago que los hombres, registrando menores niveles de deuda vencida y castigada sobre la deuda total (Vencida/Total: 1,5%-2,3% y Castigada/Total: 0,6%-0,8% para mujeres y hombres, respectivamente).

Si se analiza la deuda vencida por tipo de deuda se observa que el mejor comportamiento de la mujer ocurre en cada una de ellas. Asimismo, se aprecia que la cartera que presenta mayores niveles de deuda vencida es la comercial en el caso de ambos grupos (D. Vencida comercial/ D. Comercial: 4,2%-5,0%; D. Vencida consumo /D. Consumo: 0,9%-1,0% y D. Vencida hipotecaria/ D. Hipotecaria: 0,7%-0,8% para mujeres y hombres, respectivamente).

Gráfico y Tabla I-D
Comportamiento de Pago
Deuda vencida y castigada / Deuda total

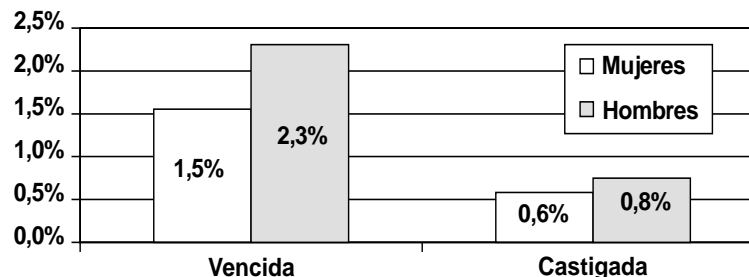

Deudas Vencidas / Deudas Totales	Mujeres	Hombres
D. Vencida comercial / D. Comercial Total	4,2%	5,0%
D. Vencida consumo / D. Consumo Total	0,9%	1,0%
D. Vencida hipotecaria / D. Hipotecaria Total	0,7%	0,8%

ANÁLISIS POR GRUPOS ETÁREOS

La información disponible se encuentra desagregada en ocho grupos de edad: < 21, 21-31, 31-41, 41-51, 51-61, 61-71, 71-81, > 81. No obstante, en el análisis que se presenta a continuación se excluyeron los grupos extremos (< 21 y > 81) por su baja significancia estadística (menor a 1%).

Excluidos tales grupos, se tiene que la participación de la mujer –en lo que se refiere a número de deudores– es relativamente similar para cualquier grupo de edad y se encuentra en torno al 38%.

Tabla II
**Número de deudores totales y participación de cada género
por grupo de edad**

Número de Deudores	21-31	31-41	41-51	51-61	61-71	71-81	Todas
Mujeres	114.654	246.801	209.070	131.615	73.982	26.004	804.953
Hombres	174.170	416.803	333.374	209.431	113.345	36.903	1.288.533

Participación Género	21-31	31-41	41-51	51-61	61-71	71-81	Todas
Mujeres/Total	40%	37%	39%	39%	39%	41%	38%
Hombres/Total	60%	63%	61%	61%	61%	59%	62%

a. Comparación de Montos y Número de Deudores

La participación de la mujer en la deuda comercial es menor mientras mayor sea la edad del grupo, ocurriendo esto en montos y en número de deudores. Para la deuda de consumo e hipotecaria, la participación es elevada para el primer grupo etáreo (21-31); para el segundo grupo (31-41) es la menor y ya a partir del grupo 41-51 comienza a ascender, tanto en montos como en número de deudores.

La participación de la mujer en el número de deudores totales se comporta igual que la de consumo e hipotecaria, partiendo elevada para el primer grupo (40%), alcanzando su mínimo en el segundo grupo (37%) y ascendiendo a medida que se consideran grupos de más edad (participación promedio: 38%). Sin embargo, la participación en montos dentro de la deuda total disminuye continuamente a medida que se consideran grupos de edad más avanzada, al igual que como ocurre con la deuda comercial.

Gráficos II-a
Participación de la mujer en el monto de deuda y en el número de deudores por grupo de edad

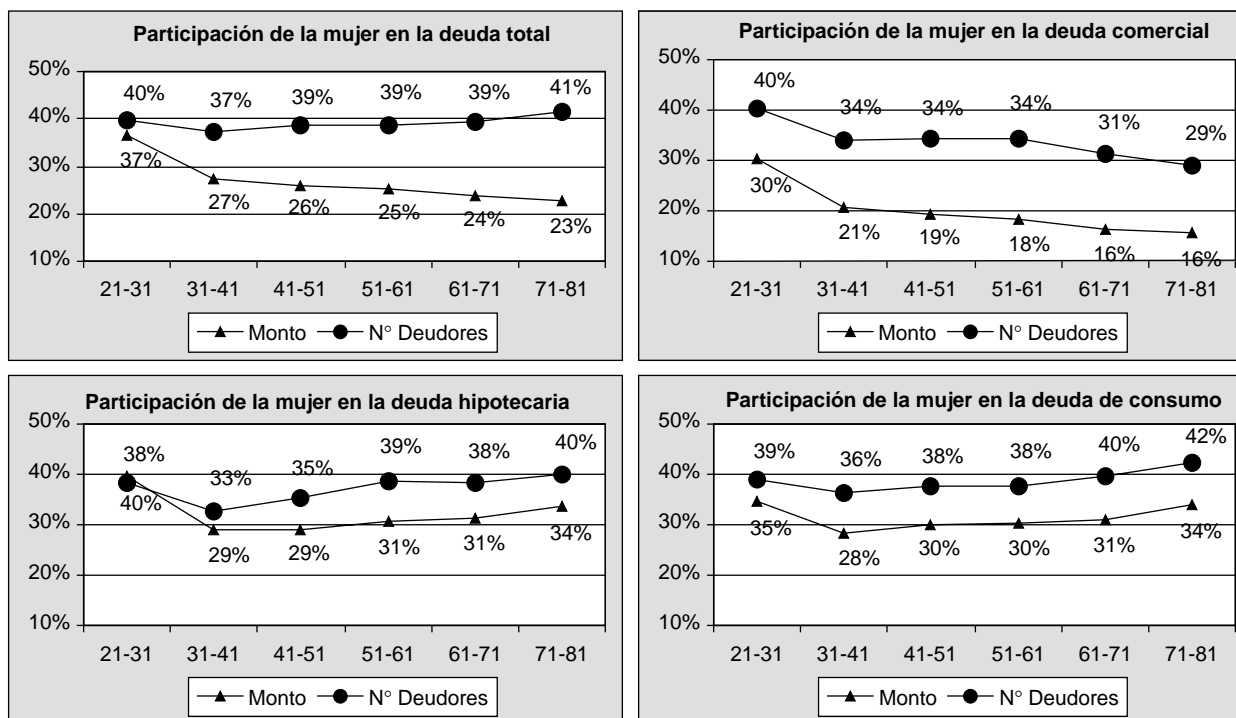

b. Comparación de Deudas Promedio

La deuda promedio de una persona se compone principalmente de deuda hipotecaria. En el caso de las mujeres, ésta se reduce a medida que se consideran grupos de más edad, mientras que en el caso de los hombres, aumenta hasta el grupo de 51-61 años, para descender su valor en grupos de más edad. Los promedios de deuda hipotecaria son de \$ 7,8 y \$ 9,8 millones para mujeres y hombres.

La deuda promedio comercial es mayor mientras más edad tenga el grupo, sobretodo en el caso de los hombres, mientras que la deuda promedio de consumo es similar para cualquier grupo de edad y es siempre la menor, a excepción del grupo 21-31, donde supera levemente a la comercial.

Gráfico II-b
Deudas promedio por grupo de edad

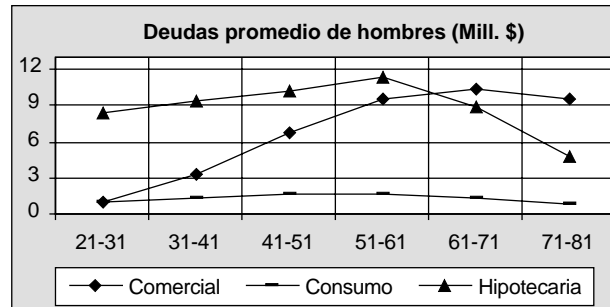
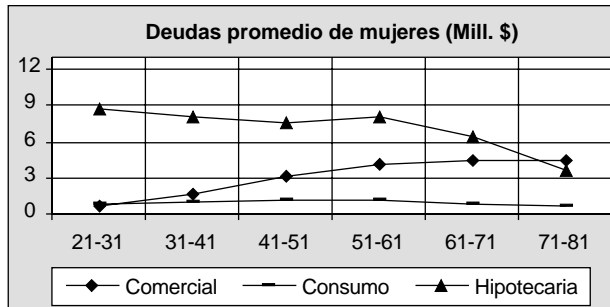

Mujeres	21-31	31-41	41-51	51-61	61-71	71-81
Comercial	0,6	1,7	3,1	4,0	4,4	4,4
Consumo	0,8	0,9	1,2	1,2	0,9	0,6
Hipotecaria	8,8	8,0	7,6	8,0	6,5	3,6

Hombres	21-31	31-41	41-51	51-61	61-71	71-81
Comercial	1,0	3,3	6,8	9,5	10,4	9,6
Consumo	0,9	1,4	1,7	1,7	1,3	0,8
Hipotecaria	8,4	9,4	10,2	11,4	8,9	4,7

c. Composición de la Deuda Total

Al igual que en el caso de la deuda promedio por persona, la deuda hipotecaria es la que tiene mayor peso en la deuda total. Sin embargo, a partir de los grupos mayores de 31 años, ésta va cediendo lugar a la comercial y en el caso de las mujeres, también a la de consumo. Entre el grupo 21-31 y 31-41 se observa un aumento en la deuda hipotecaria y comercial, mientras que la de consumo se reduce.

Gráficos II-c
Composición de la deuda total por grupo de edad

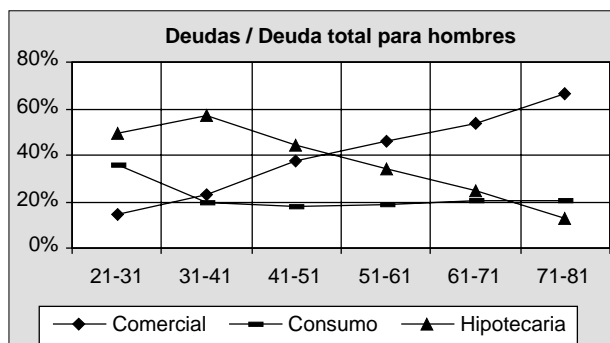
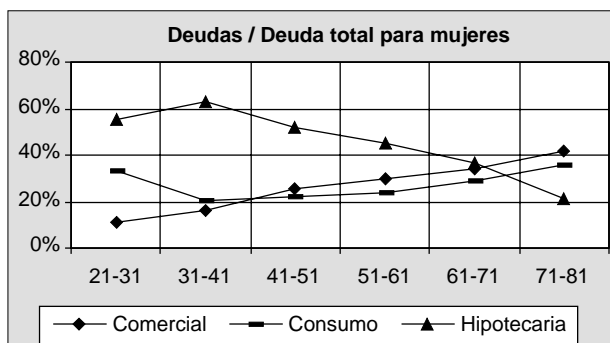

d. Comportamiento de Pago

El peor comportamiento de pago de los hombres se verifica para todos los grupos de edad, considerando los porcentajes de deuda vencida y castigada sobre la deuda total. Sin embargo, si se analiza separadamente cada tipo de deuda, se observa que las carteras comercial e hipotecaria presentan un vuelco si se consideran grupos mayores de 61 años, mejorando dichas carteras para los hombres en relación a las mujeres. Asimismo, ciertos grupos determinados (21-31 hipotecaria y 31-41 comercial y consumo) poseen carteras más sanas para el caso de los hombres.

Gráficos II-d
Comportamiento de pago por grupo de edad

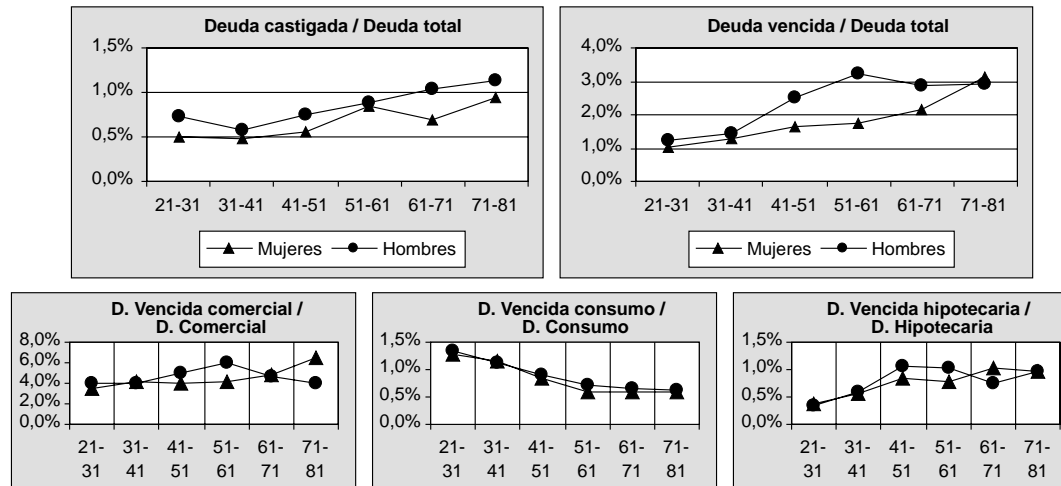

RELACIÓN CON VARIABLES SOCIOECONÓMICAS

A. Mercado Laboral

La participación de la mujer es inferior a la del hombre en ambos mercados: el laboral y el financiero. Sin embargo, su participación relativa es mayor en el mercado financiero puesto que en tanto su nivel de representación en el laboral es de sólo 32% (medida como mujeres ocupadas sobre ocupados totales), en el financiero es de 38% (medida como número de deudoras mujeres / número de deudores totales). Además, la mayor representación relativa de la mujer en el sistema financiero en comparación a su representación en el mercado del trabajo se verifica para cada tipo de deuda.

Gráfico y Tabla III-A
Representación de cada género en los mercados del trabajo y financiero

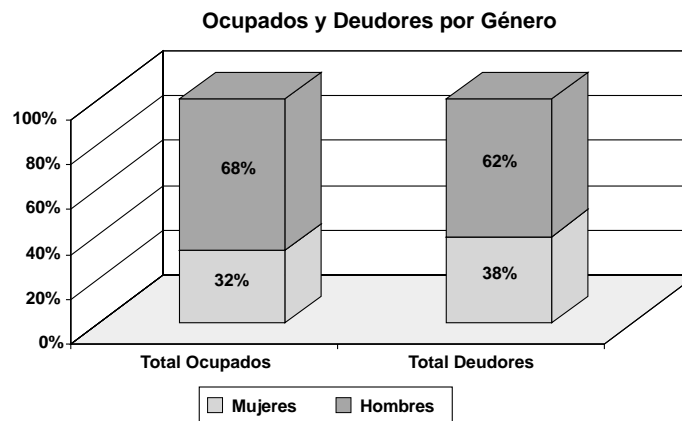

	Mujeres	Hombres
Ocupados	32%	68%
Nº de Deudores	38%	62%
Nº D. Comerciales	35%	65%
Nº D. Consumo	38%	62%
Nº D. Hipotecarios	35%	65%

B. Renta Promedio⁴

Tanto la renta promedio como la deuda personal promedio⁵ son inferiores para las mujeres: 26% menor en el caso de la renta promedio (\$ 5,2 v/s \$ 7,1 millones anuales) y 29% y 21% inferior en el caso de la deuda de consumo e hipotecaria, respectivamente (\$ 1,0 v/s \$ 1,4 millón y \$ 7,8 v/s \$ 9,8 millones).

No obstante, si se considera el nivel de endeudamiento personal en relación a la renta de cada género, se observa una relativa igualdad para mujeres y hombres en el caso del endeudamiento de consumo y una superioridad para las mujeres en el endeudamiento hipotecario. Así, se tiene que el nivel de deuda de consumo de una mujer equivale a 2,3 meses de renta y el de un hombre a 2,4 meses. Por su parte, el nivel de deuda hipotecaria de una mujer corresponde a 17,9 meses de renta y el de un hombre a 16,7 meses, reflejando que el acceso a financiamiento para la vivienda, dado el nivel de renta, es superior para las mujeres.



Tabla III-B
Número de ingresos mensuales equivalentes a la deuda personal

	Deuda de Consumo	Deuda Hipotecaria	Deuda Personal
Mujeres	2,3	17,9	20,2
Hombres	2,4	16,7	19,1

C. Endeudamiento por Tramo de Renta

El endeudamiento de consumo promedio aumenta a medida que se consideran tramos de renta promedio más elevados. Al mismo tiempo, a medida que se consideran niveles de renta mayores, la superioridad en el endeudamiento de consumo del hombre se acentúa, a excepción del tramo de renta \$ 158-\$ 300 mil. El aumento de la deuda consumo promedio sucede en el caso de los hombres por dos efectos: una disminución en el número de deudores y un aumento en los montos de deuda en tramos de

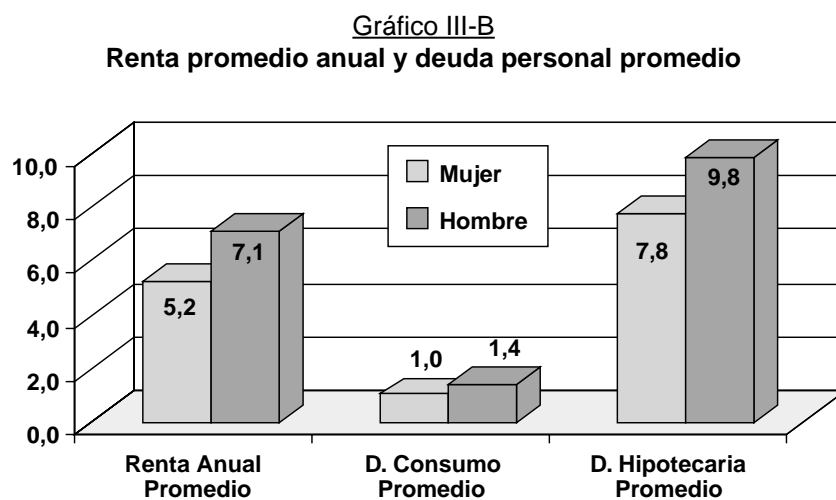
⁴ La información relativa a renta promedio es de diciembre de 2000.

⁵ Deuda personal = deuda de consumo e hipotecaria.

renta más altos, mientras que en el caso de las mujeres sólo se da la disminución del número de deudoras en la medida que se consideran rentas más altas, manteniéndose los montos relativamente constantes. La excepción que ocurre en el tramo \$ 158-\$ 300 mil se origina en el elevado número de deudores hombres en dicho tramo.

Gráficos III-C

Deuda de consumo promedio por tramo de renta (en millones de pesos)

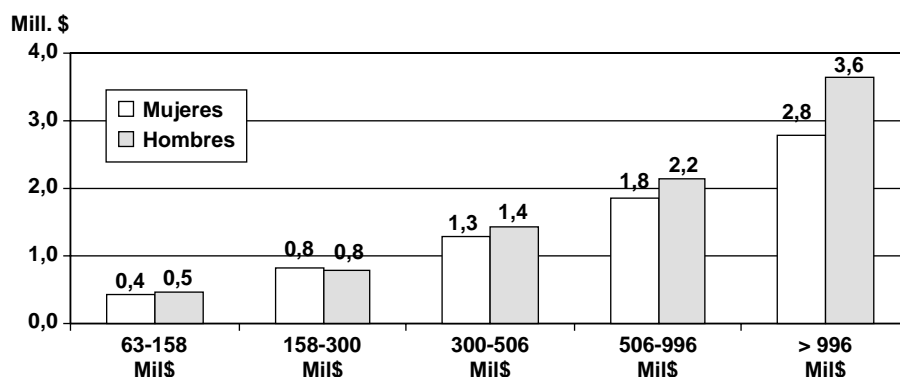

Montos de deuda de consumo y número de deudores de consumo por tramo de renta

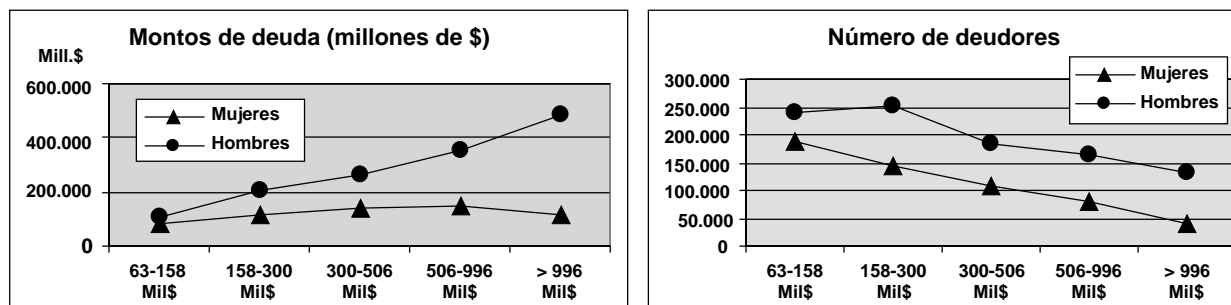

CONCLUSIONES

Las mujeres están menos representadas que los hombres en el mercado financiero, accediendo a él un menor número de mujeres, quienes a su vez se endeudan en menores montos.

No obstante, si se relacionan los resultados puramente financieros con variables del mercado laboral, la conclusión anterior pasa a relativizarse en un caso y a revertirse en el otro. Es así como si se consideran las participaciones de la mujer en el mercado financiero y en el mercado laboral conjuntamente, se observa que si bien es inferior a la del hombre en ambos entornos, ella está relativamente más representada en el mercado financiero. Por otra parte, si se considera el nivel de endeudamiento personal en relación a la renta, se constata que la mujer posee un mayor nivel de deuda hipotecaria en relación a su renta que el hombre.

Las mujeres resultan ser mejores pagadoras que los hombres, presentando menores niveles de deuda vencida y castigada en relación a la deuda total.

La deuda de ambos géneros está compuesta principalmente por deuda hipotecaria. No obstante, en el caso de los hombres, también la deuda comercial representa una proporción destacable, lo cual no sucede en el caso de las mujeres.

ANEXO N° 1

DESCRIPCION DE LAS VARIABLES ESTUDIADAS

Número de Deudores: Muestra obtenida del Registro Electoral. Cubre un 90% de las personas naturales del sistema financiero (2.093.486 de 2.334.982).

Deuda de Consumo: Obligaciones directas, vigentes o vencidas, contraídas sólo por personas naturales y con las siguientes características generales: a) Su objeto es el de financiar la adquisición de bienes de consumo o el pago de servicios, b) Su pago se efectúa en cuotas, normalmente iguales y sucesivas, c) Su monto original no excede, por lo general, del equivalente de 550 U.F. No obstante, aquellos créditos por un valor superior al recién indicado, que por su naturaleza puedan ser considerados préstamos de consumo, se incluyen en esta clasificación. Además se consideran los créditos provenientes de la utilización de tarjetas de crédito cuyos titulares son personas naturales y los préstamos otorgados a estudiantes chilenos, con recursos de la Corporación de Fomento de la Producción, para financiar gastos de estudios en universidades o institutos profesionales.

Deuda Hipotecaria: Incluye las operaciones en letras, mutuos y todo tipo de producto destinado para la adquisición o ampliación de vivienda.

Deuda Comercial: Incluye la generalidad de los créditos otorgados por la institución, independientemente de su particular objetivo, con la excepción de los créditos de consumo y de los préstamos hipotecarios para la vivienda.

Deuda Castigada: Stock de deuda castigada.

ANEXO N° 2

ANTECEDENTES METODOLOGICOS

A partir de la información disponible fueron estudiadas las siguientes relaciones entre variables:

Comparación de Género / Total:

$$\left(\frac{\text{Monto m}}{\text{Monto m + h}} \right)^{i^*, j} , \quad \left(\frac{\text{Nº de deudores m}}{\text{Nº de deudores m + h}} \right)^{i, j}$$

$$\left(\frac{\text{Monto D. Consumo m}}{\text{Monto D. Consumo m + h}} \right)^k , \quad \left(\frac{\text{Nº de deudores de consumo m}}{\text{Nº de deudores de consumo m + h}} \right)^k$$

Promedio por Persona para cada género:

$$\frac{\text{Monto deuda i, j}}{\text{Nº de deudores i, j}}$$

$$\frac{\text{Monto deuda de consumo k}}{\text{Nº de deudores de consumo k}}$$

Como % de la Deuda Total:

$$\frac{\text{Monto deuda } i^*, j}{\text{Monto deuda total } j}$$

Donde...

m = mujeres, h = hombres.

i = clase de deuda (deuda comercial, deuda de consumo, deuda hipotecaria y deuda castigada).

i* = estado de la deuda por clase (deuda vigente comercial, deuda vencida comercial, deuda vigente de consumo, deuda vencida de consumo, deuda vigente hipotecaria, deuda vencida hipotecaria y deuda castigada).

j = grupo de edad j (< 21, 21-31, 31-41, 41-51, 51-61, 61-71, 71-81, > 81).

k = tramo de renta (\$ 63-\$ 158 mil; \$ 158-\$ 300 mil; \$ 300-\$ 506 mil; \$ 506-\$ 996 mil y > \$ 996 mil).

CIRCULARES

INDICE DE CIRCULARES DE JULIO
(Por fecha y número correlativos)

Fecha	Bancos Nº	Sociedades Financieras Nº	Materia	Pág.
31.07.2001	3.136	1.409	RECOPIACION ACTUALIZADA DE NORMAS. Capítulo 8-9. Reglamento Fondo de Garantía para Pequeños Empresarios. Modifica Reglamento e instrucciones del Capítulo 8-9.	4

* Texto de las circulares se encuentra en página web: <http://www.sbif.cl/normativa.html>

CIRCULAR

BANCOS **Nº 3.136**
FINANCIERAS **Nº 1.409**

Santiago, 31 de julio de 2001

RECOPIACION ACTUALIZADA DE NORMAS. Capítulo 8-9. Reglamento Fondo de Garantía para Pequeños Empresarios. Modifica Reglamento e instrucciones del Capítulo 8-9.

Esta Superintendencia, atendiendo a las sugerencias que ha planteado el Banco del Estado de Chile en su calidad de Administrador del Fondo de Garantía para Pequeños Empresarios (FOGAPE), de extender la cobertura que ofrece el Fondo a una mayor variedad de operaciones y en uso de las facultades que le confiere el Decreto Ley Nº 3.472 de 1980, ha resuelto modificar el Reglamento respectivo y las instrucciones contenidas en el Capítulo 8-9 de la Recopilación Actualizada de Normas de modo de recoger esas sugerencias.

**EVOLUCION DEL
SISTEMA FINANCIERO**

EVOLUCION DE LOS ESTADOS DE SITUACION Y CUENTAS DE ORDEN DEL SISTEMA FINANCIERO. ACTIVOS (saldos a fin de mes en millones de pesos de cada mes)

	1999	2000	2001						
	Diciembre	Diciembre	Enero	Febrero	Marzo	Abril	Mayo	Junio	Julio
ACTIVO CIRCULANTE	35.469.521	39.738.671	39.073.729	39.369.082	39.464.997	40.683.764	41.111.864	41.989.978	41.397.589
Fondos disponibles	3.338.782	4.334.288	4.105.606	4.416.576	4.315.408	4.381.416	4.584.452	4.717.664	4.271.664
Caja	499.160	413.641	431.945	451.305	390.481	455.086	456.228	410.232	460.167
Depósitos en el Banco Central	466.485	493.355	305.891	357.125	370.179	213.534	311.631	321.126	386.067
Documentos a cargo de otros bancos (canje)	1.233.915	2.583.018	2.678.420	2.890.682	2.378.059	3.040.991	3.260.731	3.251.520	2.805.346
Depósitos en bancos comerciales y Bco. del Est.	10.692	7.578	8.604	10.262	7.287	9.157	9.520	8.498	8.199
Depósitos en el exterior	1.128.529	836.695	680.746	707.200	769.402	662.648	546.342	726.129	611.885
Colocaciones	25.703.632	28.066.536	27.855.524	27.996.748	28.155.733	28.761.760	29.113.671	29.458.285	29.705.501
COLOCACIONES EFECTIVAS	17.842.934	19.720.048	19.541.529	19.643.236	19.764.687	20.249.130	20.441.561	20.564.175	20.685.487
Colocaciones pactadas hasta 1 año plazo	10.150.298	10.864.793	10.671.420	10.789.398	10.814.125	11.157.687	11.260.875	11.228.693	11.215.411
Deudores en cuentas corrientes	812.039	914.225	914.225	927.459	899.748	1.042.292	1.007.943	990.710	957.667
Préstamos comerciales	6.186.551	6.417.522	6.452.495	6.497.750	6.495.388	6.563.091	6.587.480	6.480.753	6.451.409
Préstamos de consumo	614.482	606.495	616.372	617.922	616.289	610.423	597.737	589.735	580.979
Préstamos a instituciones financieras	777.442	754.111	697.162	708.186	636.222	725.769	767.065	820.435	688.474
Créditos para importación	534.550	629.652	608.990	611.508	637.047	615.974	630.542	637.669	710.960
Créditos para exportación	1.218.779	1.393.125	1.375.901	1.419.868	1.522.895	1.587.321	1.662.953	1.702.543	1.818.823
Varios deudores	6.455	6.151	6.274	6.705	6.535	6.817	7.255	6.848	7.098
Colocaciones pactadas a más de 1 año plazo	7.692.636	8.855.256	8.870.109	8.853.838	8.950.561	9.091.444	9.180.686	9.335.482	9.470.076
Préstamos comerciales	4.315.364	5.199.858	5.227.819	5.241.875	5.303.561	5.423.057	5.498.244	5.613.882	5.733.092
Préstamos de consumo	1.554.530	1.622.160	1.618.553	1.606.561	1.650.267	1.675.561	1.682.531	1.683.964	1.687.051
Préstamos a instituciones financieras	3.491	17.029	17.145	17.261	18.331	18.470	18.615	18.781	18.781
Créditos para importación	5.608	5.638	5.502	5.465	5.449	5.580	5.688	5.567	5.996
Créditos para exportación	175.808	193.295	181.113	165.814	169.632	164.157	194.766	230.118	251.318
Préstamos productivos reprogramados	3.312	1.501	1.489	1.479	1.474	1.470	1.207	1.107	1.117
Dividendos hipotecarios reprogramados	76.100	64.549	63.572	62.712	61.497	60.485	59.682	58.926	58.027
Créditos hipotecarios para vivienda	443.015	545.746	551.499	557.380	558.870	563.368	568.504	579.466	590.425
Préstamos hipotecarios endosables para vivienda	866.521	955.232	953.865	946.725	935.836	936.576	910.318	903.759	904.585
Préstamos hipotecarios endosables para fines generales	248.890	250.248	249.553	248.567	245.643	242.740	240.939	238.811	236.183
COLOCACIONES EN LETRAS DE CREDITO	5.089.610	5.463.107	5.483.012	5.505.830	5.524.771	5.549.171	5.613.877	5.720.252	5.773.940
Préstamos para fines generales en LC	2.126.764	2.267.700	2.269.397	2.276.167	2.278.362	2.281.616	2.304.252	2.345.547	2.361.492
Préstamos para vivienda en LC	2.953.289	3.183.519	3.201.547	3.215.888	3.233.234	3.253.788	3.297.041	3.361.889	3.399.553
Dividendos por cobrar	9.558	11.889	12.067	13.775	13.175	13.767	12.585	12.816	12.895
CONTRATOS DE LEASING	536.715	682.462	681.227	705.535	715.479	770.208	794.528	816.418	825.801
COLOCACIONES VENCIDAS	428.036	486.758	501.585	510.075	516.110	540.583	540.156	542.646	546.585
Créditos comerciales vencidos	373.848	424.767	437.331	444.652	448.648	471.261	471.217	475.259	478.395
Créditos de consumo vencidos	19.844	20.568	22.289	23.397	23.049	22.721	22.243	22.032	23.505
Créditos hipotecarios para vivienda vencidos	27.110	36.600	37.071	37.439	40.104	41.969	42.022	41.620	41.026
Contratos de leasing	7.233	4.823	4.894	4.587	4.309	4.632	4.674	3.736	3.659
COLOCACIONES CONTINGENTES	1.806.338	1.714.161	1.648.171	1.632.073	1.634.686	1.652.668	1.723.549	1.814.794	1.873.689
Colocaciones pactadas hasta 1 año plazo	1.079.560	1.087.652	1.036.556	1.027.558	999.573	1.014.168	1.090.133	1.189.998	1.156.650
Deudores por BG y consignaciones judiciales	582.063	574.492	574.508	577.211	548.693	544.329	555.113	585.877	528.605
Deudores por avales y fianzas	154.213	153.781	135.071	131.458	139.853	140.637	151.376	181.792	190.505
Deudores por cartas de crédito simples o documentarias	263.046	276.347	244.077	229.661	230.340	245.129	284.251	324.457	342.213
Deudores por cartas de crédito del exterior confirmadas	80.238	83.031	82.900	89.228	80.687	84.073	99.393	97.872	95.326
Colocaciones pactadas a más de 1 año plazo	726.777	626.509	611.615	604.515	635.113	638.500	633.416	624.796	717.039
Deudores por BG y consignaciones judiciales	215.355	250.821	252.762	251.029	271.050	269.916	271.369	272.443	337.064
Deudores por avales y fianzas	511.422	375.688	358.852	353.486	364.063	368.584	362.047	352.353	379.975
Operaciones con pacto de retrocompra	175.122	123.966	96.090	78.970	163.419	176.484	65.301	141.518	172.890
Compra de doctos. con pacto de retrocompra a inst. financ.	63.010	10.620	0	0	56.399	49.725	0	12.936	71.734
Compra de doctos. con pacto de retrocompra a terceros	112.112	113.346	96.090	78.970	107.021	126.760	65.301	128.582	101.156
Inversiones	6.250.786	7.211.876	7.015.481	6.875.759	7.229.401	7.363.211	7.346.674	7.670.929	7.246.270
INVERSIONES FINANCIERAS	6.128.248	7.054.950	6.858.480	6.724.458	7.075.806	7.210.270	7.182.876	7.496.154	7.066.238
Doctos. emitidos por el B.C. con merc. secundario	2.742.952	3.026.176	3.074.751	2.812.827	2.885.261	3.306.731	3.582.671	3.594.703	3.394.513
Doctos. emitidos por el B.C. sin merc. secundario	447.679	468.147	460.415	462.591	463.445	467.119	471.110	474.128	469.220
Doctos. emitidos por organismos fiscales	205.394	276.934	233.916	214.573	222.447	229.503	195.762	192.582	197.366
Doctos. emitidos por otras inst. financ. del país	390.817	421.876	368.383	316.147	296.129	329.335	337.883	361.153	386.862
Inversiones en el exterior	1.086.314	1.169.766	1.100.587	1.148.509	1.142.651	954.059	791.447	886.378	831.976
Otras inversiones financieras	415.522	564.443	590.969	657.802	746.877	797.763	773.888	790.691	797.401
Inversiones financieras intermedias	841.801	1.106.587	995.144	1.075.501	1.283.164	1.102.210	1.031.829	1.080.506	976.173
Ajuste a valor de mercado de inversiones	(2.232)	21.020	34.315	36.506	35.831	23.550	18.286	16.013	12.627
OTRAS INVERSIONES	122.537	156.926	157.001	151.301	153.595	152.942	163.798	174.774	180.032
Activos para leasing	36.392	45.980	48.474	43.470	46.221	43.225	41.970	49.821	44.575
Bienes recibidos en pago o adjudicados	84.473	109.601	107.198	106.544	106.177	108.494	120.625	123.877	134.120
Depósitos en garantía y obligados en el Bco. Central	1.314	1.022	1.010	965	868	890	867	876	—
Otras inversiones no financieras	359	323	319	322	330	333	336	200	1.337
Intereses por cobrar	1.201	2.006	1.029	1.029	1.035	893	1.766	1.740	1.264
Intereses por cobrar de otras operaciones	1.201	2.006	1.029	1.029	1.035	893	1.766	1.740	1.264
OTRAS CUENTAS DEL ACTIVO	11.844.195	17.457.342	16.696.863	16.756.286	19.124.184	17.152.584	20.456.230	21.095.381	22.264.004
Saldos con sucursales en el país	11.974	9.740	9.691	7.544	8.310	13.105	13.864	29.167	26.444
Operaciones pendientes	33.270	25.767	27.083	26.492	32.879	60.300	325.882	343.786	145.403
Cuentas diversas	360.999	985.782	1.157.016	1.144.594	1.400.515	774.478	1.399.423	1.676.087	1.493.638
Activo transitorio	199.306	212.145	231.206	232.094	239.639	240.538	246.375	249.421	259.515
Operaciones a futuro	11.201.846	16.181.873	15.228.173	15.300.891	17.407.533	16.028.793	18.432.669	18.757.111	20.303.918
Sucursales en el Exterior	36.800	42.035	43.696	44.672	35.309	35.369	38.018	39.808	38.187
ACTIVO FIJO	984.168	1.084.228	1.085.006	1.093.489	1.085.532	1.079.048	1.086.519	1.092.277	1.100.068
Físico	773.143	845.054	843.474	843.162	834.071	837.456	839.151	839.777	835.934
Inversiones en sociedades	211.025	239.175	241.532	250.327	251.462	241.592	247.369	255.500	264.134
CUENTAS DE AJUSTE Y CONTROL	11.153.601	14.303.219	13.398.283	13.698.128	15.537.724	14.356.695	15.380.443	15.391.353	16.742.923
Cuentas de la posición de cambios	2.055.893	1.758.551	1.799.182	2.088.637	2.210.194	1.953.640	1.756.411	1.780.073	1.709.281
Otras cuentas de conversión y cambio	8.662.574	12.033.186	11.051.156	11.046.441	12.767.858	11.783.616	12.964.317	12.959.859	14.653.679
Equiv. reservas y provisiones en moneda extranjera	247.766	282.823	278.301	296.257	309.606	313.169	318.364	325.242	—
Cuentas varias de control	187.367	228.658	269.643	266.794	250.066	306.270	341.351	326.179	379.963

PASIVOS (saldos a fin de mes en millones de pesos de cada mes)

	1999	2000	2001						
	Diciembre	Diciembre	Enero	Febrero	Marzo	Abril	Mayo	Junio	Julio
PASIVO CIRCULANTE	32.124.126	35.885.888	35.178.696	35.382.854	35.450.248	36.810.243	37.151.675	37.838.294	37.200.776
Depósitos, captaciones y otras obligaciones	21.998.874	25.253.664	24.905.999	24.990.096	24.639.740	26.229.477	26.382.272	26.391.107	26.040.301
Saldos pactados hasta 1 año plazo	17.950.762	20.403.635	19.999.451	20.154.895	19.867.635	21.528.209	21.478.158	21.363.394	20.878.661
Acreedores en cuentas corrientes	3.449.306	4.127.484	3.567.640	3.599.600	3.720.488	4.013.015	4.077.721	3.855.029	3.837.593
Otros saldos acreedores a la vista	1.381.089	2.585.252	2.738.996	2.914.985	2.450.895	3.388.401	3.224.538	3.440.367	2.884.701
Cuentas de depósito a la vista	75.076	103.752	102.425	108.510	107.001	94.369	101.398	112.662	100.587
Depósitos y captaciones a plazo de 30 a 89 días	5.807.128	5.716.566	5.711.768	5.696.452	5.793.780	5.908.826	5.945.053	5.853.746	5.903.058
Depósitos y captaciones a plazo de 90 días a 1 año	5.194.568	5.629.797	5.637.450	5.589.145	5.524.720	5.796.111	5.809.700	5.747.004	5.798.758
Otros saldos acreedores a plazo	6.407	6.046	5.881	6.487	5.870	5.896	6.548	6.769	6.726
Depósitos de ahorro a plazo	1.975.055	2.158.720	2.167.626	2.179.242	2.199.285	2.210.005	2.247.290	2.272.993	2.282.521
Cuentas y documentos por pagar	62.133	76.019	67.665	60.474	65.595	111.587	65.910	74.824	64.715
Saldos pactados a más de 1 año plazo	4.048.112	4.850.028	4.906.548	4.835.201	4.772.104	4.701.267	4.904.114	5.027.713	5.161.640
Depósitos y captaciones	3.596.164	4.250.939	4.280.456	4.230.968	4.168.257	4.102.203	4.300.015	4.426.736	4.562.823
Documentos por pagar	2.851	3.342	3.338	3.285	3.214	3.176	3.192	3.196	3.275
Obligaciones por bonos	449.097	591.746	622.753	600.947	600.634	595.889	600.907	597.780	595.543
Operaciones con pacto retrocompra	876.245	1.106.921	1.004.837	1.084.984	1.258.653	1.120.353	1.052.452	1.076.120	988.994
Obligaciones por intermediación de documentos	63.011	10.615	15	0	82.293	53.474	3.787	88.970	76.455
Obligaciones por intermediación de documentos	813.234	1.096.305	1.004.822	1.084.984	1.176.361	1.066.879	1.048.665	987.149	912.539
Obligaciones por letras de crédito	5.327.113	5.731.685	5.685.314	5.750.905	5.795.827	5.764.009	5.891.298	6.020.580	6.010.162
LC en circulación con amortización indirecta	0	0	0	0	0	0	0	0	0
LC en circulación con amortización directa	5.263.930	5.661.225	5.643.717	5.691.190	5.724.049	5.721.762	5.830.545	5.946.875	5.966.576
Cupones por vencer	63.183	70.460	41.597	59.714	71.778	42.247	60.753	73.706	43.586
Préstamos y otras obligaciones contraídas en el país	1.337.567	1.410.203	1.310.236	1.294.494	1.445.888	1.328.978	1.389.035	1.590.504	1.278.852
Saldos pactados hasta 1 año plazo	939.421	988.413	897.672	892.326	1.043.960	923.201	985.392	1.196.399	887.983
Adeudado al Banco Central	12	35.518	32.419	14.301	232.739	29.893	44.315	210.305	43.814
Adeudado al Banco del Estado	239.302	252.647	259.987	283.413	262.590	272.772	264.431	241.369	244.994
Adeudado a otras instituciones financieras	540.636	518.413	454.227	441.948	391.868	473.781	523.600	598.631	446.468
Otras obligaciones	159.470	181.835	151.039	152.663	156.763	146.755	153.047	146.094	152.707
Saldos pactados a más de 1 año plazo	398.147	421.790	412.564	402.169	401.928	405.777	403.642	394.105	390.868
Adeudado al Banco Central	57.830	52.399	51.016	50.460	50.437	49.196	48.863	49.260	47.285
Adeudado al Banco del Estado	9.314	5.523	5.559	4.388	4.407	9.175	9.236	9.250	9.298
Adeudado a otras instituciones financieras	21.755	12.897	10.172	9.632	9.550	14.741	13.023	8.898	7.318
Línea de crédito para reprogramación de deudas	62.105	52.305	51.564	50.873	49.746	48.602	48.092	47.239	46.198
Otras obligaciones	247.142	298.666	294.253	286.816	287.787	284.063	284.428	279.457	280.769
Préstamos y otras obligaciones en el exterior	776.821	667.623	622.664	630.024	675.722	714.734	712.641	943.949	1.008.505
Saldos pactados hasta 1 año plazo	137.105	244.982	204.904	211.338	247.673	280.676	288.616	519.572	561.664
Adeud. a bancos del ext. por financ. de import. y export.	74.124	93.190	92.063	106.144	111.894	117.252	127.341	266.248	270.181
Adeud. a bancos del ext. por otras obligaciones	44.427	132.864	92.153	121.400	132.678	116.955	133.621	166.439	166.439
Adeud. a oficinas del mismo banco	10.330	12.221	16.459	8.450	10.701	27.670	41.389	116.877	121.659
Corresponsales ALADI-Banco Central	8.224	6.708	4.957	4.591	3.677	3.075	2.931	2.825	3.386
Otros préstamos y obligaciones	0	0	0	0	0	0	0	0	0
Saldos pactados a más de 1 año plazo	639.715	422.640	417.760	418.686	428.049	434.058	424.025	424.378	446.841
Adeudado a bancos del exterior	573.889	409.032	404.347	405.142	418.818	425.913	416.418	417.418	439.665
Adeudado a oficinas del mismo banco	61.860	9.771	9.661	9.761	5.844	4.947	4.351	3.801	4.028
Corresponsales ALADI-Banco Central	0	436	382	384	375	379	386	345	366
Otros préstamos y obligaciones	3.966	3.401	3.370	3.399	3.011	2.818	2.870	2.813	2.782
Obligaciones contingentes	1.807.505	1.715.639	1.649.630	1.632.282	1.634.288	1.652.668	1.723.911	1.815.905	1.873.947
Saldos pactados hasta 1 año plazo	1.059.375	1.073.304	1.024.063	1.013.494	984.655	1.001.307	1.078.090	1.178.267	1.143.633
BG enteradas con pagarés	560.542	557.557	559.437	561.963	533.482	530.555	541.256	572.114	514.142
Obligaciones por avales y fianzas	152.217	152.111	133.459	129.800	138.191	138.946	150.106	180.473	189.194
CC simples o documentarias	266.343	280.605	282.502	232.502	232.295	247.733	287.304	344.972	344.972
CC del exterior confirmadas	80.273	83.031	82.900	89.228	80.687	84.073	99.382	97.876	95.326
Saldos pactados a más de 1 año plazo	748.130	642.335	625.568	618.788	649.633	651.362	645.821	637.638	730.314
BG enteradas con pagarés	236.502	266.486	266.274	264.887	285.089	282.332	283.523	284.894	349.923
Obligaciones por avales y fianzas	511.629	375.848	359.294	353.901	364.543	369.029	362.298	352.744	380.385
Intereses por pagar	0	154	15	69	131	24	67	129	15
Intereses por pagar de otras operaciones	0	154	15	69	131	24	67	129	15
OTRAS CUENTAS DEL PASIVO	12.392.445	18.115.549	17.338.386	17.430.399	19.938.109	17.837.773	21.204.005	21.982.575	23.143.600
Saldos con sucursales en el país	2.357	1.914	5.528	5.305	3.993	38.488	1.982	193	375
Operaciones pendientes	20.498	10.778	14.619	18.570	16.311	37.880	289.368	294.634	137.146
Cuentas diversas	307.690	871.577	1.072.811	1.053.366	1.355.993	582.490	1.282.268	1.684.268	1.358.530
Pasivo transitorio	31.172	44.274	63.715	53.567	54.300	53.049	52.299	53.627	57.225
Operaciones a futuro	11.175.808	16.229.442	15.227.348	15.320.313	17.495.609	16.100.052	18.535.669	18.892.834	20.515.897
Bonos subordinados	854.920	957.564	954.365	979.279	1.011.902	1.025.814	1.042.420	1.057.196	1.074.427
PROVISIONES	722.171	789.204	797.195	804.571	809.166	811.355	809.305	817.645	823.483
Provisiones sobre colocaciones	622.980	672.185	673.444	679.179	683.969	684.089	682.596	688.377	693.945
Provisiones para créditos hipotecarios para vivienda	27.976	31.879	32.705	33.964	33.362	34.591	34.478	34.583	34.543
Provisiones sobre inversiones	0	0	0	0	0	0	0	0	0
Provisiones por bienes recibidos en pago	6.036	4.670	4.531	4.433	3.282	3.888	4.058	4.327	4.894
Provisiones por Riesgo-Pais	3.297	4.027	3.721	2.258	2.301	2.088	2.377	2.608	3.142
Provisiones voluntarias	61.881	76.443	82.793	84.737	86.253	86.699	85.795	87.750	86.960
CAPITAL Y RESERVAS	2.812.171	3.099.208	3.491.373	3.505.987	3.309.056	3.247.128	3.228.908	3.244.387	3.238.836
Capital pagado	1.898.588	2.158.428	2.138.904	2.138.904	2.138.904	2.299.488	2.299.488	2.300.432	2.300.036
Reserva de revalorización del capital pagado	11.092	11.977	11.977	11.977	11.977	11.977	11.977	11.977	11.977
Otras reservas	903.418	915.573	1.322.460	1.324.760	1.137.564	903.001	870.427	868.488	862.983
Otras cuentas patrimoniales	(4.632)	7.973	14.469	16.078	16.885	12.623	10.956	14.744	12.065
Revalorización provisional del capital propio	3.705	5.257	3.564	14.269	3.727	20.039	36.061	48.746	51.776
CUENTAS DE AJUSTE Y CONTROL	11.137.107	14.299.912	13.394.912	13.694.962	15.533.334	14.352.510	15.375.986	15.382.238	16.733.827
Cuentas de la posición de cambios	2.055.893	1.758.551	1.799.195	2.088.645	2.210.202	1.953.640	1.756.410	1.780.073	1.719.875
Otras cuentas de conversión de cambio	8.632.679	12.033.297	11.050.929	11.046.230	12.767.857	11.783.538	12.964.239	12.959.793	14.643.038
Divisas autorizadas como reservas o provisiones	247.766	282.823	278.301	298.257	309.606	313.169	318.364	325.242	325.242
Cuentas varias de control	170.768	225.241	265.736	263.831	245.668	302.163	336.973	317.130	370.914
CUENTAS DE INGRESOS	-	7.952.454	651.564	1.147.279	2.258.657	2.937.043	3.739.742	4.654.643	6.422.319
UTILIDAD DEL EJERCICIO	313.557	-	-	-	-	-	-	-	-
TOTAL PASIVO	59.501.576	80.142.216	70.851.374	71.966.053	77.298.570	75.996.052	81.509.620	83.919.957	87.562.841

**VARIACION MENSUAL DE LAS CUENTAS DE RESULTADO DEL SISTEMA FINANCIERO.
INGRESOS (en millones de pesos de cada mes)**

	Acumulado Diciembre 1999	Acumulado Diciembre 2000	Enero 2001	Febrero 2001	Marzo 2001	Abril 2001	Mayo 2001	Junio 2001	Julio 2001	Acumulado a Julio 2001
INGRESOS DE OPERACION	5.655.460	7.723.015	626.367	478.479	1.084.519	653.690	777.457	959.058	1.755.616	6.335.186
INTERESES PERCIBIDOS Y DEVENGADOS	2.903.431	3.111.036	267.673	242.775	258.919	253.558	267.551	257.797	262.778	1.811.050
Colocaciones	2.424.491	2.576.443	221.758	202.566	216.635	213.110	224.971	216.808	219.834	1.515.682
Colocaciones efectivas en moneda nacional reajustables	806.750	806.708	69.817	62.490	67.222	63.131	63.938	62.214	62.050	450.861
Colocaciones efectivas en moneda nacional no reajustables	1.067.705	1.119.632	96.459	86.409	90.057	92.759	101.763	94.567	91.730	653.745
Colocaciones efectivas en moneda extranjera	171.560	218.924	18.288	16.432	20.925	18.705	19.987	20.600	25.433	140.369
Colocaciones en letras de crédito	317.705	349.257	30.221	30.046	30.771	30.921	31.367	31.392	32.143	216.861
Operaciones de leasing	38.743	62.804	5.538	5.804	6.146	6.213	6.591	6.644	6.855	43.790
Colocaciones contingentes	17.721	15.572	1.165	1.121	1.271	1.140	1.069	1.151	1.380	8.297
Colocaciones reprogramadas en moneda nacional	4.306	3.546	270	264	244	242	256	241	243	1.759
Colocaciones reprogramadas en moneda extranjera	0	0	0	0	0	0	0	0	0	0
Operaciones de compra con pacto retrocompra	6.703	6.674	352	328	193	456	657	630	580	3.196
Inversiones	408.639	461.159	41.635	36.595	38.577	36.382	38.346	37.135	38.873	267.543
Inversiones en documentos fiscales y del Banco Central	268.023	288.589	26.955	22.936	24.011	23.091	25.109	23.673	23.654	169.431
Inversiones en documentos del B.C. por reprogramación y venta cartera	2.026	1.766	129	120	133	130	137	134	89	872
Inversiones en documentos de otras instituciones financieras del país	47.262	41.528	3.300	2.553	2.404	2.396	2.496	2.417	2.533	18.099
Otras inversiones	91.328	129.276	11.251	10.986	12.029	10.764	10.604	10.911	12.597	79.141
Intereses por otras operaciones	63.598	66.761	3.928	3.286	3.513	3.611	3.577	3.223	3.490	24.629
REAJUSTES PERCIBIDOS Y DEVENGADOS	545.614	935.755	18.720	52.856	21.204	64.429	118.427	111.984	95.079	482.699
Colocaciones	404.444	734.665	23.104	41.075	(976)	46.538	88.160	79.064	52.795	329.761
Colocaciones efectivas	258.344	462.547	13.567	25.746	(1.505)	29.168	56.347	49.599	32.392	205.314
Colocaciones en letras de crédito	131.058	237.498	9.976	13.210	(3.213)	14.344	26.587	23.410	12.020	96.334
Operaciones de leasing	12.737	31.648	(562)	1.956	3.753	2.877	5.301	5.835	8.253	27.413
Colocaciones reprogramadas	2.306	2.973	123	163	(11)	149	(75)	221	131	700
Operaciones de compra con pacto retrocompra	921	2.272	(174)	74	499	151	242	369	903	2.065
Inversiones	139.196	198.121	(4.294)	11.692	21.624	17.661	29.894	32.443	41.314	150.334
Inversiones en docs. fiscales y del Banco Central	121.444	158.849	(4.774)	9.257	20.285	14.407	24.536	27.243	36.319	127.273
Inversiones en docs. B.C. sin mercado secundario	857	1.575	56	82	(41)	93	179	152	69	589
Inversiones en docs. de otras instituciones financieras del país	9.791	20.530	647	1.074	(610)	1.187	1.785	1.574	674	6.332
Otras inversiones	7.104	17.167	(223)	1.279	1.991	1.974	3.394	3.474	4.252	16.140
Reajustes por otras operaciones	1.052	698	84	15	56	79	130	109	66	539
COMISIONES PERCIBIDAS Y DEVENGADAS	304.875	328.263	33.915	28.547	31.554	32.964	31.965	31.639	34.102	224.686
Colocaciones en letras de crédito	72.590	76.101	6.436	6.353	6.371	6.625	6.833	6.583	6.845	46.045
Colocaciones contingentes	4.477	5.964	537	367	460	355	424	632	471	3.246
Cartas de crédito	7.447	6.913	618	414	642	587	600	591	842	4.294
Cobranzas de documentos	15.248	16.142	1.280	1.349	1.404	1.582	1.595	1.329	1.387	9.927
Comisiones de confianza y custodia	3.706	3.532	374	234	341	360	291	361	333	2.293
Otras comisiones	201.407	219.611	24.670	19.829	22.336	23.455	22.222	22.144	24.225	158.880
UTILIDADES POR DIFERENCIAS DE PRECIO	54.000	59.995	20.571	12.660	11.023	3.978	7.930	7.547	5.803	69.511
Intermediación de efectos de comercio de la cartera de colocaciones	3.102	6.244	435	1.769	1.033	174	1.856	699	16	5.982
Intermediación de documentos emitidos por el Banco Central	16.899	18.566	5.548	4.533	8.474	2.870	1.619	1.657	3.658	28.358
Intermediación de documentos emitidos por organismos fiscales	80	404	3	38	40	32	17	84	223	438
Intermediación de valores y otros documentos	14.521	13.207	4.647	4.017	2.045	2.644	2.368	1.927	2.138	19.787
Utilidades por venta de bienes recibidos en pago	2.133	4.183	145	182	386	233	505	238	399	2.088
Ajuste a valor de mercado de inversiones	17.465	17.390	9.792	2.121	(955)	(1.974)	1.565	2.942	(631)	12.859
UTILIDADES DE CAMBIO	1.813.012	3.246.672	284.165	139.536	759.740	296.753	348.988	508.929	1.348.030	3.686.141
Ajustes de la posición de cambio	748.813	1.879.741	143.972	68.498	468.544	154.717	236.632	333.907	864.365	2.270.635
Ajustes de otras cuentas de cambio	-	-	-	-	-	-	-	-	-	70.305
Utilidades varias de cambio	1.002.295	1.312.443	136.525	70.284	276.530	136.981	104.827	164.730	455.326	1.345.202
Variación del TC de recursos en moneda extranjera liquidados	36.488	32.295	7.254	(743)	2.085	1.468	2.044	2.086	-	-
Variación del TC de recursos M/E reservas y provisiones	25.416	22.192	(3.587)	1.498	12.582	3.587	5.485	8.208	-	-
OTROS INGRESOS DE OPERACION	34.528	41.293	1.324	2.105	2.081	2.008	2.596	41.160	9.825	61.099
Otros	34.528	41.293	1.324	2.105	2.081	2.008	2.596	41.160	9.825	61.099
INGRESOS PROVENIENTES DE EJERCICIOS ANTERIORES	78.756	128.200	14.257	9.102	13.349	11.823	12.728	(56.484)	725	5.501
Recuperación de colocaciones e inversiones castigadas	57.013	90.460	7.939	6.124	5.727	6.142	6.399	-	-	-
Liberación de provisiones por riesgos de activos	17.367	30.596	5.600	2.350	6.607	4.614	5.084	-	-	-
Recuperación de gastos	4.376	7.145	719	628	1.014	1.067	1.246	103	725	5.501
INGRESOS NO OPERACIONALES	43.903	43.337	2.971	2.558	5.634	4.670	7.062	6.168	4.548	33.610
Beneficios por venta de activo fijo propio	1.337	1.467	44	15	113	121	367	967	43	1.669
Ingresos varios	30.127	29.858	2.292	1.697	3.366	3.867	5.823	4.270	3.246	24.560
Utilidades de Sucursales en el Exterior	12.439	12.013	635	847	2.154	682	872	931	1.259	7.380
INGRESOS POR INVERSIONES EN SOCIEDADES	51.728	56.046	7.925	5.471	7.961	8.051	5.281	6.020	6.756	47.465
CORRECCION MONETARIA	917	1.856	43	105	(85)	152	171	139	31	557
TOTAL DE INGRESOS	5.830.764	7.952.454	651.564	495.716	1.111.378	678.386	802.698	914.901	1.767.676	6.422.319
PERDIDA NETA	-	-	-	-	-	-	-	-	-	-

Comprende moneda chilena y extranjera. La moneda extranjera se ha convertido al tipo de cambio de representación contable de la fecha respectiva.

GASTOS (en millones de pesos de cada mes)

	Acumulado Diciembre 1999	Acumulado Diciembre 2000	Enero 2001	Febrero 2001	Marzo 2001	Abril 2001	Mayo 2001	Junio 2001	Julio 2001	Acumulado a Julio 2001
GASTOS DE OPERACION	3.863.261	5.800.747	439.606	314.052	889.125	484.180	597.860	751.225	1.549.991	5.026.039
INTERESES PAGADOS Y DEVENGADOS	1.664.498	1.774.136	138.769	128.095	121.815	128.029	143.520	135.570	125.466	921.264
Depósitos, captaciones y otras obligaciones	1.158.619	1.220.372	94.626	83.745	81.176	81.980	93.787	87.703	80.053	603.070
Depósitos y cuentas de ahorro a la vista	1.279	0	0	15	1	0	(7)	0	1	10
Depósitos y captaciones a plazo pact. de 30 a 89 días	427.519	489.568	29.776	26.879	20.938	26.057	36.917	33.574	24.824	198.966
Depósitos y captaciones a plazo pact. de 90 días a 1 año reajustables	308.707	242.547	21.357	18.192	18.868	17.955	18.110	16.495	16.592	127.569
Depósitos y captaciones a plazo pact. de 90 días a 1 año no reajustables	16.619	26.569	2.961	2.544	2.717	2.018	1.983	1.950	2.537	16.710
Depósitos y captaciones a plazo pact. a más de 1 año reajustables	178.363	230.229	21.129	18.321	19.138	18.219	18.143	17.715	18.158	130.922
Depósitos y captaciones a plazo pact. a más de 1 año no reajustables	64.856	39.204	2.278	2.033	2.231	1.997	1.912	1.676	1.608	13.735
Depósitos de ahorro a plazo	75.733	81.955	7.053	6.432	7.041	5.426	5.926	5.686	5.025	42.589
Otros	85.742	110.300	10.073	9.329	10.241	10.310	10.803	10.607	11.309	72.671
Obligaciones por pacto retrocompra	72.470	88.148	5.872	6.041	2.586	6.910	8.031	7.161	4.490	41.091
Obligaciones por letras de crédito	319.512	353.168	30.602	30.942	31.271	30.894	31.639	32.055	32.027	219.428
Préstamos y otras obligaciones contraídas en el país	61.030	67.152	4.669	4.719	3.506	5.226	7.026	5.641	5.030	35.817
Préstamos obtenidos en el Banco Central	5.522	4.885	315	328	282	528	508	589	572	3.122
Préstamos del Banco Central por reprogramación de deudas	2.086	1.734	136	117	124	125	125	116	123	866
Préstamos de instituciones financieras	40.988	44.004	2.686	2.908	1.500	3.090	4.851	3.508	2.795	21.337
Otros	12.433	16.530	1.532	1.366	1.600	1.483	1.542	1.428	1.541	10.492
Préstamos y otras obligaciones contraídas en el exterior	52.515	44.183	2.908	2.587	3.210	2.942	2.950	2.944	3.740	21.282
Préstamos de bancos del exterior	47.299	40.298	2.821	2.471	3.093	2.839	2.841	2.849	3.635	20.546
Préstamos de oficinas del mismo banco	4.918	3.693	66	102	92	70	93	80	84	587
Otros	298	192	21	14	25	33	17	16	20	147
Intereses por otras operaciones	352	1.112	91	61	66	76	89	66	126	575
REAJUSTES PAGADOS Y DEVENGADOS	413.270	790.928	29.094	44.055	(13.296)	49.835	95.733	84.232	45.543	335.194
Depósitos, captaciones y otras obligaciones	256.717	510.090	19.245	28.321	(12.553)	32.287	63.549	54.616	26.152	211.617
Depósitos y captaciones a plazo pactados de 90 días a 1 año	127.511	206.718	8.012	11.703	(4.902)	13.942	27.356	22.879	11.367	90.357
Depósitos y captaciones a plazo pactados a más de 1 año	61.748	162.881	6.185	8.990	(3.855)	9.761	19.164	17.225	8.313	65.783
Otros	67.458	140.492	5.048	7.629	(3.795)	8.584	17.028	14.511	6.473	55.478
Obligaciones por pacto retrocompra	8.383	6.647	169	417	232	309	476	1.019	1.785	4.407
Obligaciones por letras de crédito	133.345	248.445	10.192	13.883	(4.458)	15.047	28.248	24.717	12.122	99.750
Préstamos y otras obligaciones contraídas en el país	13.204	22.082	(639)	1.311	3.304	2.005	3.270	3.667	5.315	18.232
Préstamos obtenidos en el Banco Central	1.536	2.433	82	118	(59)	129	246	206	92	816
Préstamos del Banco Central por reprogramación de deudas	1.786	2.520	98	125	(24)	126	221	184	92	821
Préstamos de instituciones financieras	1.814	4.360	(44)	210	622	437	584	624	533	2.966
Otros préstamos y obligaciones	8.068	12.769	(775)	858	2.764	1.313	2.219	2.652	4.598	13.629
Reajustes por otras operaciones	1.621	3.665	126	122	178	187	190	214	169	1.188
COMISIONES PAGADAS Y DEVENGADAS	40.352	44.519	3.891	4.190	4.907	4.005	4.991	5.409	4.193	31.585
Préstamos y otras obligaciones contraídas en el país	255	332	31	34	24	20	36	10	16	171
Préstamos y otras obligaciones contraídas en el exterior	269	312	21	18	44	36	44	31	42	235
Otras comisiones	39.828	43.876	3.839	4.138	4.839	3.949	4.911	5.367	4.136	31.179
PERDIDAS POR DIFERENCIAS DE PRECIO	18.507	15.034	2.518	476	760	7.842	5.116	1.530	4.393	22.635
Intermediación de efect. de comercio de la cartera de colocaciones	10.011	2.989	77	51	70	78	240	123	(94)	545
Intermediación de documentos emitidos por el Banco Central	2.583	1.898	196	226	334	887	1.317	634	1.087	4.681
Intermediación de documentos emitidos por organismos fiscales	89	9	0	0	0	11	2	12	5	30
Intermediación de valores y otros documentos	3.520	2.008	83	25	445	134	1.428	1.318	941	4.374
Ajuste a valor de mercado de inversiones	2.305	8.130	2.163	174	(89)	6.732	2.129	(557)	2.455	13.005
PERDIDAS DE CAMBIO	1.710.969	3.156.111	263.141	135.674	772.979	293.023	346.288	522.286	1.367.957	3.701.348
Ajustes de la posición de cambio	523.109	1.700.580	172.161	55.244	380.057	131.482	203.183	291.770	759.551	1.993.448
Ajustes de otras cuentas de cambio	-	-	-	-	-	-	-	-	61.892	61.892
Pérdidas varias de cambio	1.116.341	1.389.456	86.755	79.998	378.584	156.806	137.735	222.291	583.839	1.646.008
Variación del TG de recursos en moneda extranjera liquidados	71.520	66.076	4.225	432	14.338	4.735	5.370	8.226	-	-
OTROS GASTOS DE OPERACION	15.665	20.019	2.193	1.562	1.961	1.447	2.213	2.198	2.438	14.013
Otros gastos de operación	15.665	20.019	2.193	1.562	1.961	1.447	2.213	2.198	2.438	14.013
PROVISIONES Y CASTIGOS POR ACTIVOS RIESGOSOS	550.540	453.381	36.134	34.907	41.777	38.507	35.908	10.729	41.727	239.690
Provisiones sobre colocaciones	532.786	441.759	35.524	35.402	41.097	37.594	34.472	9.994	38.798	232.881
Provisiones sobre inversiones	3.080	2.509	168	41	149	132	246	395	1.220	2.352
Provisiones sobre bienes recibidos en pago	12.090	8.278	538	927	489	988	896	318	1.175	5.331
Provisiones sobre activo fijo financiero	-	-	-	-	-	-	-	-	-	-
Provisiones por Riesgo-Pais	2.584	836	(96)	(1.463)	41	(206)	294	21	534	(874)
GASTOS DE APOYO OPERACIONAL	1.055.566	1.121.227	95.923	86.019	94.603	93.909	98.171	97.515	101.226	667.367
Gastos del personal y directorio	588.408	624.180	54.271	46.830	51.698	51.492	53.657	54.265	55.541	367.754
Remuneraciones y aportes patronales	464.047	489.199	40.268	38.173	42.027	41.632	42.791	43.560	43.219	291.669
Provisiones e indemnizaciones del personal	44.134	48.898	4.613	1.944	2.615	3.049	3.028	3.667	5.193	24.109
Gastos del directorio	4.964	5.521	550	481	411	563	621	534	554	3.713
Otros gastos del personal	75.263	80.572	8.840	6.232	6.645	6.249	7.217	6.505	6.575	48.264
Gastos de administración	346.058	370.071	30.350	28.992	31.099	31.355	33.369	31.920	33.362	220.447
Consumo de materiales	19.492	21.345	1.676	1.523	1.712	1.684	1.739	1.663	1.905	11.902
Reparación y mantención de activo fijo	36.410	37.478	2.906	3.027	3.243	3.401	3.457	3.444	3.097	22.574
Arriendos y seguros	47.669	54.792	4.642	4.442	4.752	4.607	4.665	4.915	4.953	32.976
Publicidad y propaganda	37.000	34.908	2.457	2.268	2.409	2.814	3.019	2.752	2.798	18.516
Multas aplicadas por Superbancos	18	31	0	0	0	14	0	0	0	14
Otros gastos de administración	205.469	221.517	18.670	17.732	18.983	18.835	20.489	19.146	20.609	134.464
Depreciaciones, amortizaciones y castigos	97.808	103.433	8.790	8.559	9.344	8.997	9.447	9.442	9.300	63.879
Depreciaciones	70.703	79.605	6.922	6.871	6.854	7.036	7.078	7.100	7.094	48.955
Amortizaciones	19.681	17.874	1.594	1.581	2.015	1.723	1.877	1.861	1.987	12.638
Castigos	7.424	5.954	274	107	475	238	492	481	219	2.286
Impuestos, contribuciones y aportes	23.293	23.543	2.512	1.638	2.463	2.065	1.698	1.888	3.024	15.287
Impuesto de timbre y estampillas	731	1.174	49	37	38	40	40	46	45	294
Contribuciones bienes raíces	5.865	6.264	402	365	346	795	466	836	457	3.668
Aporte Superbancos	8.914	9.774	1.168	705	1.114	711	713	717	1.176	6.303
Otros	7.784	6.332	893	532	965	520	479	289	1.346	5.022
GASTOS NO OPERACIONALES	39.467	55.180	8.405	3.966	4.930	3.313	4.046	4.496	2.940	32.096
Pérdidas por venta de activo fijo	852	1.584	37	59	51	43	46	772	(670)	338
Gastos varios	37.966	52.737	8.368	3.907	4.849	3.246	3.928	3.461	3.636	31.395
Pérdidas de Sucursales en el Exterior	650	858	0	0	31	24	72	263	(26)	363
PERDIDAS POR INVERSIONES EN SOCIEDADES	8.335	3.103	162	160	505	3.197	33	31	318	4.406
CORRECCION MONETARIA	39.414	78.772	2.212	6.330	(6.626)	9.960	9.449	6.886	1.753	29.964
IMPUESTO A LA RENTA	(1.237)	29.665	7.983	4.326	11.235	3.591	6.648	4.062	9.970	47.814

EVOLUCION DE LOS INDICADORES DEL SISTEMA FINANCIERO (en porcentajes)

	Dic-1999	Dic-2000	Ene-2001	Feb-2001	Mar-2001	Abr-2001	May-2001	Jun-2001	Jul-2001
I. SOLVENCIA Y CALIDAD DE ACTIVOS									
Patrimonio efectivo/Activos ponderados	13,53	13,34	14,82	14,85	13,79	13,67	13,13	12,87	12,90
Capital básico/Activos totales	7,75	7,51	8,57	8,55	8,01	7,74	7,46	7,26	7,43
Indicador de Riesgo (1)	0,00	0,00	0,00	0,00	0,00	0,00	0,00	0,00	0,00
Provisiones de Colocaciones/Colocaciones totales	2,55	2,52	2,55	2,56	2,56	2,51	2,47	2,46	2,46
Activos productivos/Activos totales depurados (2) (3)	88,06	88,18	88,20	88,01	87,74	89,63	87,77	87,06	87,92
Colocaciones vencidas/Colocaciones totales	1,67	1,73	1,80	1,82	1,83	1,88	1,86	1,84	1,84
II. VARIACION DE LA ACTIVIDAD (%) (4)									
A) Activos									
Fondos Disponibles (netos de canje)	47,9	(20,5)	(26,9)	(20,5)	6,4	(26,2)	(31,8)	(11,0)	(7,7)
Colocaciones totales	2,7	4,3	3,4	4,2	4,4	5,7	6,8	7,2	7,6
Colocaciones comerciales	(0,2)	3,2	3,8	4,7	5,2	5,7	6,7	7,1	8,2
Colocaciones de consumo	(5,7)	(1,8)	(1,6)	(2,0)	(1,1)	0,0	0,2	0,0	(0,2)
Colocaciones de comercio exterior	3,7	8,3	6,3	10,7	16,0	13,7	16,3	16,0	18,5
Colocaciones hipotecarias para la vivienda	12,3	5,0	4,6	4,1	3,9	4,4	3,8	4,2	4,7
Colocaciones interbancarias	(12,9)	(5,7)	(14,2)	(15,7)	(28,6)	(20,3)	(10,1)	(1,7)	(20,0)
Colocaciones vencidas	17,5	8,6	5,1	5,3	6,7	9,9	7,4	4,3	4,7
Contratos de leasing	715,6	21,5	20,1	24,5	24,1	31,7	35,1	38,2	39,0
Otras (incluidos sobregiros)	(12,8)	20,2	1,8	2,5	0,0	12,0	10,7	5,6	6,4
Operaciones con pacto	44,6	(32,4)	15,7	58,5	(2,1)	(3,8)	(45,6)	(28,7)	142,1
Inversiones totales	21,8	10,2	8,0	11,7	10,3	14,8	9,4	13,7	9,2
Activo fijo físico	(0,8)	4,4	2,8	2,9	1,5	1,7	0,1	(0,7)	(1,2)
Inversiones en sociedades y sucursales en el exterior	(5,5)	8,4	8,0	9,8	11,2	5,6	6,4	6,8	6,3
Otros activos	(13,7)	75,3	103,5	15,8	25,2	(23,8)	45,9	89,1	113,2
Total	7,2	5,0	4,6	4,7	6,2	4,5	6,3	9,6	9,5
B) Pasivos									
Depósitos a la vista (netos de canje)	14,6	10,2	(8,6)	0,2	12,2	24,1	7,1	17,3	16,2
Depósitos a plazo	10,9	2,4	4,3	4,8	2,5	3,8	4,6	4,0	6,2
Obligaciones por intermediación	(3,2)	20,7	26,4	19,2	43,5	5,8	18,8	9,1	0,5
Letras de crédito	5,4	2,8	2,9	2,9	3,2	3,5	4,0	5,1	5,8
Obligaciones con el Banco Central de Chile	(33,9)	11,7	10,2	(4,8)	102,7	(16,1)	20,2	139,9	20,5
Obligaciones con otras instituciones financieras del país	(11,9)	(7,0)	(15,0)	(16,6)	(29,1)	(19,4)	(9,4)	(1,6)	(19,3)
Obligaciones con el exterior	(18,9)	(13,2)	(17,0)	(15,1)	(7,5)	(5,7)	(7,2)	12,0	24,3
Obligaciones contingentes	(2,0)	(11,0)	(8,1)	(6,3)	(4,1)	(5,1)	(2,2)	1,3	2,3
Otras obligaciones con costo	35,1	19,7	21,1	15,5	15,1	9,3	2,6	0,0	(2,3)
Bonos subordinados	20,3	7,0	7,9	12,1	16,6	16,9	17,2	16,8	17,9
Otros pasivos	(31,3)	125,7	160,3	42,9	48,8	(29,0)	46,1	117,9	138,8
Provisiones por activos riesgosos	37,7	3,1	3,5	3,6	3,9	2,2	1,6	(1,5)	(1,3)
Provisiones voluntarias	12,7	18,0	20,0	28,9	25,9	36,5	27,2	22,6	24,5
Capital y reservas	7,3	5,3	8,8	9,0	7,8	7,7	8,0	7,2	7,1
Utilidad del ejercicio	(12,9)	42,8	108,4	88,0	110,2	124,2	103,1	101,0	86,0
Total	7,2	5,0	4,6	4,7	6,2	4,5	6,3	9,6	9,5
III. VARIACION DEL ESTADO DE RESULTADOS (%) (5)									
Intereses y reajustes netos	2,9	3,2	16,5	27,0	37,1	28,8	24,3	20,4	20,2
Comisiones netas	(4,1)	2,5	33,6	25,3	22,9	24,0	21,9	19,5	19,0
Diferencias de precio netas	918,4	21,0	384,9	518,7	273,3	239,8	237,4	138,7	104,4
Diferencias de cambio netas	(33,3)	(15,2)	(0,2)	(45,3)	(82,1)	(77,4)	(77,0)	(93,4)	(126,5)
Otros ingresos de operación netos	153,2	7,8	(201,3)	(115,7)	(105,7)	(91,9)	(88,5)	388,8	393,5
Corrección monetaria neta	34,6	(90,9)	63,6	(13,0)	90,0	61,7	45,6	33,3	36,8
Resultado operacional bruto	2,8	0,5	28,3	22,9	27,1	23,2	19,2	19,5	19,8
Total gastos de apoyo operacional	0,7	1,5	9,1	3,6	2,3	2,8	3,0	3,2	3,8
Gastos del personal y directorio	1,6	1,4	11,0	2,4	0,7	0,9	0,8	1,1	2,6
Gastos de administración	(2,3)	2,2	5,4	4,6	3,0	4,2	5,2	5,2	4,9
Depreciaciones y otros	5,6	0,2	10,5	7,3	8,3	7,8	7,9	7,7	6,7
Provisiones por activos riesgosos	34,1	(21,3)	6,3	1,3	4,0	(8,2)	(6,2)	(22,9)	(18,2)
Resultado operacional neto	(40,3)	75,3	139,2	169,5	211,7	293,8	175,4	228,5	181,3
Ingresos ejercicios anteriores	9,2	55,5	13,6	(0,9)	(1,4)	(3,7)	(0,6)	(92,7)	(92,4)
Utilidad por inversión en sociedades	91,6	16,6	82,1	68,8	67,0	50,3	43,6	43,3	45,9
Otros ingresos y gastos netos	(86,0)	(355,1)	(189,9)	(256,3)	(270,9)	(51,5)	79,6	99,1	114,4
Provisiones voluntarias	(14,6)	33,4	39,7	391,7	109,8	200,0	22,8	(6,7)	2,5
Provisión para impuesto	(102,2)	2.392,1	35,3	41,9	120,5	133,3	124,1	194,6	178,7
Utilidad del ejercicio	(12,9)	42,8	108,4	88,0	110,2	124,2	103,1	101,0	86,0
IV. RENTABILIDAD Y EFICIENCIA									
Utilidad del ejercicio/Capital y reservas	9,37	12,70	18,58	16,81	20,85	19,69	19,71	18,72	19,27
Utilidad del ejercicio/Activos totales depurados	0,73	1,00	1,67	1,51	1,73	1,61	1,56	1,44	1,51
Gastos de apoyo operacional/Activos totales depurados	2,94	2,84	2,95	2,80	2,78	2,79	2,75	2,69	2,76
Gastos de apoyo operacional/Resultado operacional bruto	60,19	60,76	51,97	53,08	50,77	52,59	53,57	52,62	52,15
Gastos del personal y directorio/Resultado operacional bruto	33,55	33,82	29,40	29,49	28,05	29,00	29,49	29,02	28,74
Gastos de administración/Resultado operacional bruto	19,73	20,05	16,44	17,31	16,60	17,29	17,74	17,39	17,23
Gastos en provisiones/Resultado operacional bruto	31,39	24,57	19,58	20,72	20,71	21,48	21,40	18,40	18,73
Activos productivos/N° de empleados (UF)	46.273	50.082	49.578	49.612	50.652	51.565	51.752	52.493	52.425
Colocaciones/N° de empleados (UF)	37.618	40.385	40.195	40.454	40.833	41.599	42.010	42.245	42.731
Inversiones totales/N° de empleados (UF)	9.148	10.377	10.123	9.935	10.485	10.650	10.601	11.001	10.424

- Notas:
- (1) Corresponde al indicador de riesgo de cartera de créditos publicado en el Diario Oficial.
 - (2) Los activos productivos corresponden a la suma de colocaciones totales, inversiones totales y operaciones con pacto, menos colocaciones vencidas y bienes recibidos en pago.
 - (3) Los activos totales depurados corresponden a los activos totales contables menos: las cuentas de ajuste y control del pasivo, operaciones a futuro del pasivo y la partida "Documentos a cargo de otros bancos" (canje).
 - (4) Variación respecto a igual mes del año anterior.
 - (5) Corresponde a la variación entre el monto acumulado al mes de referencia y el monto acumulado a igual fecha del año anterior.

**EVOLUCION DE LOS ACTIVOS, PASIVOS Y RESULTADOS POR RUBRO DEL SISTEMA FINANCIERO
(cifras en millones de pesos de cada mes)**

	Dic-1999	Dic-2000	Ene-2001	Feb-2001	Mar-2001	Abr-2001	May-2001	Jun-2001	Jul-2001	Estructura de Activos, Pasivos y Resultados Jul-2001 (1)
I. ACTIVOS										
Fondos Disponibles (netos de canje)	2.105	1.751	1.427	1.526	1.537	1.340	1.324	1.466	1.466	3,54
Colocaciones totales	25.704	28.067	27.856	27.997	28.156	28.762	29.114	29.458	29.706	71,67
Colocaciones comerciales	14.341	15.490	15.520	15.578	15.647	15.840	15.971	16.072	16.218	39,13
Colocaciones de consumo	2.169	2.229	2.235	2.224	2.267	2.286	2.280	2.274	2.268	5,47
Colocaciones de comercio exterior	2.278	2.581	2.498	2.522	2.646	2.702	2.878	2.998	3.225	7,78
Colocaciones hipotecarias para la vivienda	4.263	4.684	4.707	4.720	4.728	4.754	4.776	4.845	4.895	11,81
Colocaciones interbancarias	781	771	714	725	655	744	786	839	691	1,67
Colocaciones vencidas	428	487	502	510	516	541	540	543	547	1,32
Contratos de leasing	537	682	681	706	715	770	795	816	826	1,99
Otras (incluidos sobregiros)	907	1.142	998	1.012	982	1.125	1.089	1.071	1.037	2,50
Operaciones con pacto	175	124	96	79	163	176	65	142	173	0,42
Inversiones totales	6.251	7.212	7.015	6.876	7.229	7.363	7.347	7.671	7.246	17,48
Activo fijo físico	773	845	843	843	834	837	839	837	836	2,02
Inversiones en sociedades y sucursales en el exterior	248	281	285	295	287	277	285	295	302	0,73
Otros activos	649	1.191	1.431	1.395	1.599	1.022	1.889	2.174	1.720	4,15
Total	35.905	39.471	38.954	39.011	39.805	39.779	40.863	42.042	41.450	100,00
II. PASIVOS										
Depósitos a la vista (netos de canje)	3.672	4.233	3.731	3.732	3.900	4.455	4.143	4.157	4.018	9,69
Depósitos a plazo	16.579	17.766	17.803	17.702	17.692	18.023	18.309	18.307	18.554	44,76
Obligaciones por intermediación	876	1.107	1.005	1.085	1.259	1.120	1.052	1.076	989	2,39
Letras de crédito	5.327	5.732	5.685	5.751	5.796	5.764	5.891	6.021	6.010	14,50
Obligaciones con el Banco Central de Chile	120	140	135	116	333	128	141	307	137	0,33
Obligaciones con otras instituciones financieras del país	811	789	730	739	668	770	810	858	708	1,71
Obligaciones con el exterior	1.043	948	871	863	908	962	1.000	1.272	1.353	3,27
Obligaciones contingentes	1.541	1.435	1.401	1.400	1.402	1.405	1.437	1.488	1.529	3,69
Otras obligaciones con costo	856	1.072	1.068	1.040	1.045	1.027	1.038	1.023	1.029	2,48
Bonos subordinados	855	958	954	979	1.012	1.026	1.042	1.057	1.074	2,59
Otros pasivos	427	1.008	1.228	1.195	1.500	827	1.695	2.111	1.621	3,91
Provisiones por activos riesgosos	660	713	714	720	723	725	724	730	737	1,78
Provisiones voluntarias	62	76	83	85	86	87	86	88	87	0,21
Capital y reservas	2.812	3.099	3.491	3.506	3.309	3.247	3.229	3.244	3.239	7,81
Utilidad del ejercicio	263	394	54	98	173	213	265	304	364	0,00
Total	35.905	39.471	38.954	39.011	39.805	39.779	40.863	42.042	41.450	100,00
III. ESTADOS DE RESULTADO										
Intereses y reajustes netos	1.371	1.482	119	242	414	554	700	850	1.037	4,29
Comisiones netas	265	284	30	54	81	110	137	163	193	0,80
Diferencias de precio netas	35	45	18	30	40	37	39	45	47	0,19
Diferencias de cambio netas	102	91	21	25	12	15	18	5	(15)	(0,06)
Otros ingresos de operación netos	19	21	(1)	0	0	0	1	40	47	0,19
Corrección monetaria neta	(38)	(77)	(2)	(8)	(2)	(12)	(21)	(28)	(29)	(0,12)
Resultado operacional bruto	1.754	1.845	185	343	545	704	875	1.076	1.280	5,29
Total gastos de apoyo	1.056	1.121	96	182	277	370	469	566	667	2,76
Gastos del personal y directorio	588	624	54	101	153	204	258	312	368	1,52
Gastos de administración	346	370	30	59	90	122	155	187	220	0,91
Depreciaciones y otros	121	127	11	21	33	44	56	67	79	0,33
Provisiones por activos riesgosos	551	453	36	71	113	151	187	198	240	0,99
Resultado operacional neto	148	271	53	90	155	183	219	312	373	1,54
Ingresos ejercicios anteriores	79	128	14	23	37	49	61	5	6	0,02
Utilidad por inversión en sociedades	43	53	8	13	21	25	31	37	43	0,18
Otros ingresos y gastos netos	4	(12)	(5)	(7)	(6)	(5)	(2)	0	2	0,01
Provisiones voluntarias	12	17	7	9	10	12	10	12	11	0,05
Provisión para impuesto	(1)	30	8	12	24	27	34	38	48	0,20
Utilidad del ejercicio	263	394	54	98	173	213	265	304	364	1,51

(1) Los rubros de Activos y Pasivos se presentan como porcentaje de los activos totales depurados. Los rubros de Resultados se presentan en la misma forma previa anualización de los montos.

COLOCACIONES DEL SISTEMA FINANCIERO EN MONEDA CHILENA
Saldos a fin de mes (en miles de millones de pesos de cada mes)

		Efectivas			En letras de crédito	Contingentes	Vencidas	Total Colocaciones	Cart.vend.al BC o recomp. s/ Ley 18.818	Total
		No reajust.	Reajust.	Total						
1994	Diciembre	3.049	4.463	7.512	2.042	384	109	10.047	162	10.209
1995	Diciembre	4.063	5.393	9.456	2.825	489	130	12.900	117	13.017
1996	Diciembre	4.936	6.364	11.300	3.670	680	168	15.818	128	15.946
1997	Diciembre	5.736	7.952	13.688	4.479	792	206	19.165	117	19.282
1998	Diciembre	6.393	8.880	15.273	4.804	697	339	21.113	106	21.219
1999	Diciembre	5.462	9.959	15.421	5.626	669	415	22.131	106	22.237
2000	Agosto	5.616	10.207	15.823	5.320	673	477	22.293	105	22.398
	Septiembre	5.429	10.362	15.791	5.343	663	491	22.308	106	22.414
	Octubre	5.742	10.383	16.125	5.383	682	482	22.672	107	22.779
	Noviembre	5.742	10.567	16.309	5.441	706	483	22.942	107	23.049
	Diciembre	5.970	10.897	16.867	5.463	722	474	23.526	107	23.633
2001	Enero	5.730	10.985	16.715	5.483	705	489	23.392	105	23.497
	Febrero	5.737	10.993	16.730	5.506	701	498	23.435	105	23.540
	Marzo	5.775	10.825	16.600	5.525	666	503	23.294	108	23.402
	Abril	6.016	10.943	16.959	5.549	654	527	23.689	107	23.796
	Mayo	5.972	11.021	16.993	5.614	652	526	23.785	107	23.892
	Junio	5.855	11.124	16.979	5.720	693	527	23.919	107	24.026
	Julio	5.744	11.100	16.844	5.774	696	528	23.842	165	24.007

COLOCACIONES DEL SISTEMA FINANCIERO EN MONEDA EXTRANJERA
Saldos a fin de mes (en millones de dólares de cada mes)

		Efectivas	Contingentes	Vencidas	Total Colocaciones	Cart.vend.al BC o recomp. s/ Ley 18.818	Total
1995	Diciembre	4.797	1.928	28	6.753	11	6.764
1996	Diciembre	4.603	1.911	21	6.535	13	6.548
1997	Diciembre	4.751	2.451	24	7.226	12	7.238
1998	Diciembre	4.701	2.198	34	6.933	20	6.953
1999	Diciembre	4.589	2.155	24	6.768	22	6.790
2000	Agosto	5.027	1.839	31	6.897	20	6.917
	Septiembre	5.024	1.836	30	6.960	20	6.980
	Octubre	5.163	1.799	52	7.014	20	7.034
	Noviembre	5.115	1.779	50	6.944	20	6.964
	Diciembre	4.981	1.732	22	6.735	19	6.754
2001	Enero	5.025	1.677	22	6.724	19	6.743
	Febrero	5.136	1.641	21	6.798	19	6.817
	Marzo	5.338	1.635	22	6.995	19	7.014
	Abril	5.486	1.664	23	7.173	20	7.193
	Mayo	5.649	1.755	14	7.418	20	7.438
	Junio	5.722	1.789	25	7.536	20	7.556
	Julio	5.783	1.773	28	7.584	20	7.604

La moneda extranjera se ha convertido según tipo de cambio de representación contable a la fecha respectiva.

DEPOSITOS Y CAPTACIONES DEL SISTEMA FINANCIERO
Saldos a fin de mes (en miles de millones de pesos de cada mes)

		Moneda chilena			Moneda Extranjera	Total
		No reajutable	Reajutable	Total		
1994	Diciembre	5.311	4.128	9.439	655	10.094
1995	Diciembre	6.899	5.363	12.262	647	12.909
1996	Diciembre	8.397	6.591	14.988	562	15.550
1997	Diciembre	8.295	8.124	16.419	588	17.007
1998	Diciembre	9.975	9.057	19.032	1.178	20.210
1999	Diciembre	9.657	10.477	20.134	1.865	21.999
2000	Agosto	10.738	11.026	21.764	1.313	23.077
	Septiembre	10.386	11.111	21.497	1.835	23.332
	Octubre	10.389	11.302	21.691	1.889	23.580
	Noviembre	10.735	11.368	22.103	2.111	24.214
	Diciembre	11.096	11.885	22.981	2.272	25.253
2001	Enero	10.939	11.982	22.921	1.985	24.906
	Febrero	11.117	11.874	22.991	1.999	24.990
	Marzo	10.720	11.863	22.583	2.057	24.640
	Abril	11.942	12.970	24.912	2.216	27.128
	Mayo	11.812	12.364	24.176	2.206	26.382
	Junio	11.655	12.459	24.114	2.276	26.390
	Julio	10.899	12.618	23.517	2.524	26.041

La moneda extranjera se ha convertido según tipo de cambio de representación contable a la fecha respectiva.

DEPOSITOS Y CAPTACIONES DEL SISTEMA FINANCIERO EN MONEDA CHILENA
Saldos a fin de mes (en miles de millones de pesos de cada mes)

		Cuentas Corrientes	Depósitos y Captaciones hasta 1 año			Dep. y Capt. a más de 1 año	Depósitos de Ahorro a Plazo	Bonos (*)	Otros (**)	Total Depósitos y Captaciones en MCH
			de 30 a 89 días	de 90 ds. a 1 año	Total					
1994	Diciembre	1.939	1.927	1.898	3.825	1.029	1.321	200	1.097	9.411
1995	Diciembre	2.518	2.418	2.617	5.035	1.415	1.524	184	1.555	12.231
1996	Diciembre	2.861	3.004	3.310	6.314	1.876	1.689	158	2.055	14.953
1997	Diciembre	3.121	3.455	4.347	7.802	2.301	1.881	236	1.038	16.379
1998	Diciembre	2.919	4.449	5.353	9.802	2.082	1.868	243	2.072	18.986
1999	Diciembre	3.119	4.754	4.793	9.547	3.581	1.975	449	1.397	20.068
2000	Agosto	2.967	4.630	4.623	9.253	4.501	2.119	568	2.868	22.276
	Septiembre	3.009	4.733	4.768	9.501	3.800	2.135	592	2.397	21.434
	Octubre	2.936	4.825	4.828	9.653	4.517	2.145	585	2.378	22.214
	Noviembre	3.058	4.723	4.755	9.478	4.645	2.154	595	2.703	22.633
	Diciembre	3.637	4.578	5.087	9.665	4.219	2.159	592	2.631	22.903
2001	Enero	3.271	4.628	5.118	9.746	4.258	2.168	623	2.786	22.852
	Febrero	3.304	4.584	5.084	9.668	4.812	2.179	601	2.967	23.531
	Marzo	3.441	4.518	5.105	9.623	4.748	2.199	601	2.506	23.118
	Abril	3.679	4.553	5.368	9.921	4.077	2.210	596	3.415	23.898
	Mayo	3.762	4.566	5.391	9.957	4.889	2.247	601	3.254	24.710
	Junio	3.543	4.592	5.310	9.902	5.013	2.273	598	3.498	24.827
	Julio	3.491	4.286	5.324	9.610	5.149	2.282	596	5.100	26.228

Notas:

(*) Incluye obligaciones por bonos.

(**) Incluye otros saldos acreedores a plazo y a la vista y cuentas de depósito a la vista. Se excluyen las cuentas por pagar.

**PRESTAMOS OBTENIDOS EN EL BANCO CENTRAL DE CHILE
POR EL SISTEMA FINANCIERO
SalDOS a fin de mes (en miles de millones de pesos de cada mes)**

		<u>Hasta 1 año</u>	<u>A más de 1 año</u>			Total Ptmos. obtenidos en Bco. Central
		Préstamos	Líneas de reprogramac. de deudas	Otros préstamos	Total	
1994	Diciembre	57	164	120	284	341
1995	Diciembre	127	117	100	217	344
1996	Diciembre	113	85	91	176	289
1997	Diciembre	68	94	66	160	228
1998	Diciembre	37	76	64	140	177
1999	Diciembre	12	62	58	120	132
2000	Agosto	15	55	53	108	123
	Septiembre	8	55	53	108	116
	Octubre	17	54	52	106	123
	Noviembre	7	53	52	105	112
	Diciembre	35	52	52	104	139
2001	Enero	32	52	51	103	135
	Febrero	14	51	50	101	115
	Marzo	233	50	50	100	333
	Abril	30	49	49	98	128
	Mayo	44	48	49	97	141
	Junio	210	47	49	96	306
	Julio	44	46	47	93	137

La moneda extranjera se ha convertido según tipo de cambio de representación contable a la fecha respectiva.

**PRESTAMOS OBTENIDOS EN EL EXTERIOR POR EL SISTEMA FINANCIERO
SalDOS a fin de mes (en millones de dólares de cada mes)**

		<u>Hasta 1 año</u>	<u>A más de 1 año</u>	Total Ptmos. obtenidos en el exterior
1994	Diciembre	3.315	923	4.238
1995	Diciembre	2.827	1.153	3.980
1996	Diciembre	2.386	1.256	3.642
1997	Diciembre	747	1.387	2.134
1998	Diciembre	870	1.347	2.217
1999	Diciembre	260	1.212	1.472
2000	Agosto	456	951	1.407
	Septiembre	396	837	1.233
	Octubre	417	795	1.212
	Noviembre	327	772	1.099
	Diciembre	428	738	1.166
2001	Enero	364	705	1.069
	Febrero	373	738	1.111
	Marzo	418	709	1.127
	Abril	468	724	1.192
	Mayo	1.614	80	1.694
	Junio	829	665	1.494
	Julio	843	671	1.514

RESULTADOS DEL SISTEMA FINANCIERO
(en millones de pesos de cada mes)

	Acumulado a Diciembre 2000	Diciembre 2000 Promedio mensual	VARIACION MENSUAL (*)						Acumulado a Julio 2001
			2001 Febrero	2001 Marzo	2001 Abril	2001 Mayo	2001 Junio	2001 Julio	
Ingresos de Operación	7.723.015	643.585	478.479	1.084.519	653.690	777.457	959.058	1.755.616	6.335.186
Gastos de Operación	5.800.747	483.396	314.052	889.125	484.180	597.860	751.225	1.549.991	5.026.039
Resultado Operacional Bruto	1.922.268	160.189	164.427	195.395	169.510	179.597	207.832	205.625	1.309.147
Gastos de Apoyo Operacional	1.121.227	93.436	86.019	94.603	93.909	98.171	97.515	101.226	667.367
Resultado Operacional Neto	801.041	66.753	78.408	100.791	75.601	81.426	110.318	104.400	641.781
Otros Ingresos Netos	152.620	12.718	11.192	19.993	16.862	22.504	(50.284)	9.406	39.192
Corrección Monetaria	(76.916)	(6.410)	(6.225)	6.541	(9.808)	(9.279)	(6.747)	(1.721)	(29.407)
Resultado antes de Provisiones	876.745	73.062	83.375	127.325	82.655	94.651	53.287	112.084	651.565
Provisiones por Activos Riesgosos	453.381	37.782	34.907	41.777	38.507	35.908	10.729	41.727	239.690
Excedente antes del Impuesto	423.364	35.280	48.468	85.548	44.147	58.743	42.559	70.357	411.875
Impuesto a la Renta	29.665	2.472	4.326	11.235	3.591	6.648	4.062	9.970	47.814
Resultado Neto	393.699	32.808	44.141	74.313	40.557	52.095	38.497	60.387	364.061

(*) Corresponde a los resultados de cada mes.

COLOCACIONES EN LETRAS DE CREDITO

Saldos a fin de mes

	Coloc.Hipot.	TOTAL			VIVIENDA			FINES GENERALES		
	Total Coloc. %	Vigente (miles UF)	Dividendos en cartera vencida (miles UF)	Número de Operac.	Vigente (miles UF)	Dividendos en cartera vencida (miles UF)	Número de Operac.	Vigente (miles UF)	Dividendos en cartera vencida (miles UF)	Número de Operac.
1998										
Octubre	21,22	328.749	2.561	513.628	195.166	1.028	461.859	133.583	1.533	51.769
Noviembre	21,29	328.125	2.612	515.600	194.746	1.022	463.707	133.378	1.589	51.893
Diciembre	21,26	328.530	2.647	514.843	195.017	1.077	462.383	133.513	1.569	52.460
1999										
Enero	21,12	328.363	2.728	515.812	194.749	1.109	463.133	133.614	1.619	52.679
Febrero	21,05	328.501	2.826	517.064	194.781	1.157	464.509	133.720	1.670	52.555
Marzo	21,28	329.174	3.018	519.502	195.096	1.235	466.605	134.078	1.783	52.897
Abril	21,19	328.962	3.070	521.127	194.690	1.252	467.785	134.273	1.818	53.342
Mayo	21,29	329.481	3.214	523.336	194.613	1.339	469.624	134.868	1.876	53.712
Junio	21,42	330.781	3.438	526.115	195.005	1.396	471.934	135.776	2.041	54.181
Julio	21,14	332.378	3.436	528.562	195.611	1.398	473.934	136.767	2.038	54.628
Agosto	21,22	333.997	3.456	530.899	196.354	1.407	475.787	137.643	2.048	55.112
Septiembre	21,14	336.112	3.495	533.404	197.323	1.403	477.802	138.788	2.092	55.602
Octubre	21,01	337.993	3.463	535.085	197.674	1.403	479.081	140.319	2.060	56.004
Noviembre	20,60	339.669	3.542	536.728	198.063	1.432	480.237	141.606	2.110	56.491
Diciembre	20,91	342.657	3.558	533.393	200.139	1.434	476.592	142.519	2.124	56.801
2000										
Enero	21,00	343.491	3.681	534.079	200.908	1.437	476.992	142.583	2.244	57.087
Febrero	21,16	343.863	3.783	536.781	201.103	1.469	479.654	142.761	2.314	57.127
Marzo	21,06	344.224	3.883	540.034	201.430	1.535	482.433	142.794	2.347	57.601
Abril	20,91	343.893	4.307	541.225	201.010	1.609	483.482	142.883	2.698	57.743
Mayo	21,15	345.107	4.601	543.888	201.276	1.748	485.577	143.831	2.853	58.311
Junio	20,07	345.870	4.601	551.180	202.061	1.806	492.633	143.810	2.795	58.547
Julio	20,05	346.291	4.638	548.276	202.418	1.763	489.978	143.873	2.875	58.298
Agosto	20,05	347.261	4.652	550.536	203.035	1.733	491.995	144.226	2.919	58.541
Septiembre	20,03	347.850	4.784	553.099	203.774	1.774	494.276	144.077	3.010	58.823
Octubre	19,84	348.608	4.728	554.864	204.244	1.742	495.744	144.364	2.986	59.120
Noviembre	19,77	350.175	4.692	557.227	204.831	1.732	497.728	145.344	2.960	59.499
Diciembre	19,65	350.167	4.880	550.836	205.377	1.768	491.148	144.790	3.112	59.688
2001										
Enero	19,74	350.914	4.902	552.675	206.143	1.771	492.700	144.771	3.131	59.975
Febrero	19,70	351.366	5.131	553.394	206.554	1.775	493.454	144.813	3.356	59.940
Marzo	19,62	353.281	5.415	563.356	207.926	1.884	501.101	145.355	3.530	62.255
Abril	19,34	353.809	5.581	558.321	208.640	1.922	497.890	145.169	3.660	60.431
Mayo	19,76	322.854	5.419	534.900	187.422	1.782	478.770	135.433	3.637	56.130
Junio	19,51	361.170	5.685	566.244	213.395	1.913	504.819	147.776	3.752	61.425
Julio	19,65	345.804	5.225	558.474	207.948	1.757	500.842	137.856	3.468	57.632

CHEQUES PRESENTADOS Y SU PORCENTAJE DE PROTESTO

	Número de cheques presentados	% del número de cheques protestados por				Valor de cheques presentados (en MM\$)	% del valor de cheques protestados por			
		Cta. cerrad. o F. Fdos.	Orden no pago	Causas Formales	Total		Cta. cerrad. o F. Fdos.	Orden no pago	Causas Formales	Total
1999										
Enero	24.484.464	0,48	0,10	0,14	0,72	36.626.521	0,15	0,04	0,10	0,29
Febrero	21.592.757	0,42	0,09	0,14	0,65	36.083.797	0,11	0,03	0,08	0,23
Marzo	27.200.507	0,39	0,08	0,13	0,60	41.530.916	0,11	0,04	0,09	0,24
Abril	24.956.256	0,38	0,08	0,13	0,58	40.988.449	0,11	0,03	0,09	0,23
Mayo	24.601.685	0,37	0,08	0,12	0,58	41.809.375	0,09	0,03	0,08	0,21
Junio	25.253.021	0,32	0,08	0,13	0,52	40.745.966	0,09	0,03	0,09	0,20
Julio	25.742.397	0,34	0,08	0,13	0,55	43.315.409	0,09	0,03	0,10	0,22
Agosto	25.972.302	0,35	0,08	0,14	0,56	43.486.705	0,09	0,03	0,10	0,22
Septiembre	25.044.811	0,34	0,08	0,12	0,54	41.213.909	0,08	0,03	0,08	0,19
Octubre	24.404.296	0,36	0,08	0,13	0,57	40.032.202	0,09	0,03	0,07	0,19
Noviembre	25.849.195	0,34	0,08	0,12	0,54	41.553.914	0,09	0,03	0,08	0,19
Diciembre	32.875.630	0,27	0,06	0,10	0,44	43.378.629	0,09	0,03	0,07	0,20
2000										
Enero	24.498.603	0,35	0,08	0,15	0,58	41.253.825	0,11	0,03	0,10	0,25
Febrero	22.811.972	0,34	0,08	0,14	0,56	38.852.912	0,09	0,03	0,09	0,21
Marzo	26.813.586	0,31	0,07	0,13	0,51	45.350.152	0,08	0,03	0,08	0,19
Abril	23.547.999	0,32	0,07	0,12	0,51	41.044.524	0,08	0,03	0,07	0,18
Mayo	23.896.985	0,36	0,08	0,13	0,57	36.175.833	0,11	0,04	0,11	0,25
Junio	25.038.026	0,31	0,07	0,12	0,50	41.277.532	0,08	0,03	0,09	0,20
Julio	25.269.607	0,32	0,01	0,01	0,52	44.010.609	0,08	0,03	0,06	0,17
Agosto	26.962.248	0,34	0,09	0,12	0,55	46.850.810	0,09	0,03	0,05	0,17
Septiembre	23.898.223	0,37	0,09	0,12	0,58	39.269.813	0,10	0,03	0,05	0,18
Octubre	26.613.474	0,40	0,10	0,12	0,62	44.607.058	0,11	0,03	0,06	0,20
Noviembre	25.818.247	0,38	0,09	0,13	0,60	43.944.737	0,10	0,03	0,05	0,19
Diciembre	25.838.107	0,38	0,09	0,12	0,59	46.153.445	0,10	0,03	0,07	0,20
2001										
Enero	26.371.109	0,41	0,10	0,16	0,67	49.351.744	0,11	0,04	0,07	0,22
Febrero	21.559.641	0,39	0,10	0,15	0,64	42.856.574	0,09	0,03	0,06	0,18
Marzo	25.598.791	0,36	0,09	0,14	0,59	48.910.216	0,09	0,03	0,06	0,17
Abril	24.534.376	0,38	0,09	0,14	0,61	48.750.076	0,12	0,03	0,05	0,21
Mayo	25.455.535	0,40	0,09	0,14	0,64	45.304.846	0,25	0,04	0,07	0,35
Junio	22.899.232	0,34	0,09	0,14	0,65	42.402.145	0,09	0,03	0,06	0,18
Julio	24.803.145	0,38	0,10	0,14	0,62	45.938.027	0,09	0,03	0,06	0,18

LETRAS Y PAGARES PRESENTADOS Y SU PORCENTAJE DE PROTESTO

	Número de documentos presentados	% del número de letras y pagarés		Valor de documentos presentados (MM\$)	% del valor de letras y pagarés	
		Impagos	Protestados		Impagos	Protestados
1999						
Enero	303.407	16,85	11,02	125.337	12,64	7,36
Febrero	261.870	17,25	10,02	138.926	21,81	4,98
Marzo	313.941	16,05	8,87	131.845	15,51	6,09
Abril	310.551	15,44	8,72	125.631	14,03	6,33
Mayo	332.528	14,96	8,36	142.182	14,20	5,90
Junio	335.391	16,04	8,56	145.908	13,22	5,53
Julio	339.298	16,08	9,23	149.017	19,46	5,42
Agosto	346.608	16,68	9,68	135.666	12,75	6,31
Septiembre	323.341	16,41	10,18	119.718	13,26	7,37
Octubre	323.025	17,12	9,22	115.870	14,36	6,23
Noviembre	325.442	17,29	8,44	120.905	13,26	5,50
Diciembre	308.738	17,18	9,20	123.970	14,73	5,75
2000						
Enero	278.767	16,83	10,37	136.156	13,65	5,16
Febrero	251.166	18,23	8,75	124.373	12,48	4,94
Marzo	293.577	18,47	7,75	140.935	11,75	4,73
Abril	272.853	17,15	7,14	165.194	22,71	3,56
Mayo	330.042	17,10	6,94	164.936	16,05	4,29
Junio	309.855	16,70	7,70	142.674	13,31	4,38
Julio	320.447	16,12	8,34	165.577	18,24	4,44
Agosto	336.211	21,06	8,33	141.076	12,83	5,05
Septiembre	312.797	23,62	7,83	142.810	18,65	4,44
Octubre	330.025	21,80	8,08	152.317	21,29	5,30
Noviembre	311.352	22,71	8,27	141.365	16,10	4,70
Diciembre	308.559	22,97	7,74	133.397	14,55	4,58
2001						
Enero	278.074	23,72	9,18	199.590	8,89	3,54
Febrero	239.066	27,35	8,82	134.044	20,80	4,90
Marzo	287.496	24,06	8,49	138.506	15,45	4,63
Abril	276.525	22,14	7,49	199.040	25,16	15,02
Mayo	297.263	21,16	7,92	158.448	18,41	4,09
Junio	281.660	20,81	8,01	153.171	20,24	3,74
Julio	258.988	21,96	8,14	143.494	24,53	3,44

Nota:

No se consideran los documentos emitidos por la institución financiera por la cancelación de un préstamo.

INDICADORES ECONOMICOS

INDICE DE PRECIOS AL CONSUMIDOR, UNIDAD DE FOMENTO Y DOLAR DE REPRESENTACION CONTABLE

		I.P.C. (1)			U.F (2)			Dólar de representación contable (3)		
		Indice general	Variación		Valor (último día del mes) \$	Variación		Valor (último día del mes) \$	Variación	
			mensual	acumulado en el año		mensual	acumulado en el año		mensual	acumulado en el año
			%	%		%	%		%	%
1991	Diciembre	175,97	1,2	18,7	8.286,29	1,5	17,6	374,67	1,0	5,9
1992	Diciembre	198,31	0,1	12,7	9.423,56	1,4	13,7	382,33	0,3	2,0
1993	Diciembre	222,57	0,2	12,2	10.623,18	0,8	12,7	431,04	2,5	12,7
1994	Diciembre	242,48	0,3	8,9	11.533,17	0,6	8,6	404,09	-3,0	-6,3
1995	Diciembre	262,36	0,3	8,2	12.482,81	0,3	8,2	407,13	-1,7	0,8
1996	Diciembre	279,76	0,4	6,6	13.280,43	0,5	6,4	424,97	1,0	4,4
1997	Diciembre	296,67	0,1	6,0	14.096,93	0,4	6,1	439,81	1,0	3,5
1998	Diciembre	310,51	0,5	4,7	14.685,39	0,3	4,2	473,77	1,6	7,7
1999	Enero	99,67	-0,3	-0,3	14.741,74	0,4	0,4	483,25	2,0	2,0
	Febrero	99,74	0,1	0,3	14.733,03	-0,1	0,3	498,74	3,2	5,3
	Marzo	100,37	0,6	0,4	14.729,25	0,0	0,3	483,83	-3,0	2,1
	Abril	100,75	0,4	0,8	14.795,36	0,4	0,7	486,30	0,5	2,6
	Mayo	100,87	0,1	0,9	14.863,98	0,5	1,2	493,26	1,4	4,1
	Junio	101,01	0,1	1,0	14.891,64	0,1	1,4	518,90	5,2	9,5
	Julio	101,08	0,1	1,1	14.906,67	0,1	1,5	515,97	-0,6	8,9
	Agosto	101,28	0,2	1,3	14.921,58	0,1	1,6	516,98	0,2	9,1
	Septiembre	101,51	0,2	1,5	14.946,80	0,2	1,8	531,11	2,7	12,1
	Octubre	101,87	0,4	1,9	14.976,98	0,2	2,0	547,57	3,1	15,6
	Noviembre	102,04	0,2	2,0	15.027,60	0,3	2,3	545,51	-0,4	15,2
	Diciembre	102,31	0,3	2,3	15.066,96	0,3	2,6	527,70	-3,3	11,4
2000	Enero	102,49	0,2	0,2	15.107,78	0,3	0,3	517,89	-1,9	-1,9
	Febrero	103,06	0,6	0,7	15.141,78	0,2	0,5	503,98	-2,7	-4,5
	Marzo	103,81	0,7	1,4	15.215,63	0,5	1,0	501,41	-0,5	-5,2
	Abril	104,31	0,5	1,9	15.316,69	0,7	1,6	515,61	2,8	-2,3
	Mayo	104,53	0,2	2,1	15.403,19	0,6	2,2	524,77	1,7	-0,6
	Junio	104,77	0,2	2,3	15.447,10	0,3	2,5	538,61	2,6	2,0
	Julio	104,91	0,1	2,5	15.478,29	0,2	2,7	556,38	3,2	5,2
	Agosto	105,18	0,3	2,7	15.498,26	0,1	2,8	562,44	1,1	6,2
	Septiembre	105,82	0,6	3,3	15.535,30	0,2	3,0	565,37	0,5	6,7
	Octubre	106,46	0,6	3,9	15.615,42	0,5	3,5	571,94	1,1	7,7
	Noviembre	106,82	0,3	4,2	15.708,21	0,6	4,1	580,37	1,5	9,1
	Diciembre	106,94	0,1	4,3	15.769,92	0,4	4,5	572,68	-1,3	7,9
2001	Enero	107,30	0,3	0,3	15.794,84	0,2	0,2	563,62	-1,6	-1,6
	Febrero	106,97	-0,3	0,0	15.831,57	0,2	0,4	567,21	0,6	-1,0
	Marzo	107,48	0,5	0,5	15.813,07	-0,1	0,3	592,91	4,3	3,4
	Abril	107,97	0,5	1,0	15.854,54	0,3	0,5	599,89	1,2	4,5
	Mayo	108,44	0,4	1,4	15.934,58	0,5	1,0	610,53	1,7	6,2
	Junio	108,50	0,1	1,4	16.002,32	0,4	1,5	626,65	2,6	8,6
	Julio	108,29	-0,2	1,2	16.032,87	0,2	1,6	664,38	5,7	13,8

Notas:

% Variación mensual: considera la variación desde el último día del mes anterior hasta el último del mes respectivo.

% Variación acumulada: considera la variación desde el último día del año precedente hasta el último del mes respectivo.

1) Fuente: Instituto Nacional de Estadísticas. La base de cálculo cambió en abril de 1989=100 y posteriormente en enero de 1999=100.

2) Mediante Decreto Supremo N° 613 de 19.07.77, se determinó fijar valores diarios para la Unidad de Fomento, sobre la base de indexar dichos valores, mensualmente de acuerdo con la variación experimentada por el Índice de Precios al Consumidor fijado por el INE durante el mes anterior a aquél para el cual se calcula la UF.

3) Hasta diciembre de 1990, el tipo de cambio de representación contable fue fijado teniendo como referencia el valor del dólar acuerdo N° 1658. Durante 1991, el citado tipo de cambio fue ajustándose progresivamente hacia el valor del dólar observado, proceso que culminó en diciembre de 1991.

**ESTADISTICAS DIARIAS DEL VALOR DE LA UNIDAD DE FOMENTO
Y COTIZACION DEL DOLAR (en pesos)**

Día	UNIDAD DE FOMENTO	COTIZACION DEL DOLAR	
		OBSERVADO (1) Acdo. N° 1.458	REFERENCIA (2) Acdo. N° 227
2001			
10 de junio	15.959,79	-	-
11 de junio	15.961,92	-	-
12 de junio	15.964,04	607,63	538,35
13 de junio	15.966,17	610,44	537,95
14 de junio	15.968,29	613,48	538,32
15 de junio	15.970,42	613,49	537,19
16 de junio	15.972,54	-	-
17 de junio	15.974,67	-	-
18 de junio	15.976,79	614,20	537,99
19 de junio	15.978,92	619,84	538,35
20 de junio	15.981,05	623,49	538,88
21 de junio	15.983,17	622,96	538,98
22 de junio	15.985,30	622,60	538,97
23 de junio	15.987,43	-	-
24 de junio	15.989,55	-	-
25 de junio	15.991,68	622,27	538,53
26 de junio	15.993,81	623,00	538,41
27 de junio	15.995,94	623,19	538,59
28 de junio	15.998,07	624,89	539,58
29 de junio	16.000,20	626,65	539,72
30 de junio	16.002,32	-	-
1 de julio	16.004,45	-	-
2 de julio	16.006,58	-	-
3 de julio	16.008,71	629,00	539,82
4 de julio	16.010,84	632,09	540,06
5 de julio	16.012,98	640,44	540,64
6 de julio	16.015,11	647,08	540,83
7 de julio	16.017,24	-	-
8 de julio	16.019,37	-	-
9 de julio	16.021,50	646,64	540,47
10 de julio	16.022,02	641,59	540,01
11 de julio	16.022,53	646,23	539,18
12 de julio	16.023,05	664,57	539,82
13 de julio	16.023,57	670,74	540,00
14 de julio	16.024,08	-	-
15 de julio	16.024,60	-	-
16 de julio	16.025,12	667,91	539,99
17 de julio	16.025,63	668,86	540,40
18 de julio	16.026,15	662,28	539,44
19 de julio	16.026,67	656,09	538,74
20 de julio	16.027,18	667,07	538,35
21 de julio	16.027,70	-	-
22 de julio	16.028,22	-	-
23 de julio	16.028,73	663,21	539,38
24 de julio	16.029,25	659,80	539,00
25 de julio	16.029,77	660,78	538,60
26 de julio	16.030,28	664,14	538,74
27 de julio	16.030,80	664,98	538,59
28 de julio	16.031,32	-	-
29 de julio	16.031,83	-	-
30 de julio	16.032,35	667,69	539,23
31 de julio	16.032,87	664,38	539,28
1 de agosto	16.033,39	668,79	538,96
2 de agosto	16.033,90	677,79	538,94
3 de agosto	16.034,42	676,47	538,73
4 de agosto	16.034,94	-	-
5 de agosto	16.035,45	-	-
6 de agosto	16.035,97	672,66	539,00
7 de agosto	16.036,49	674,33	539,22
8 de agosto	16.037,00	677,26	539,13
9 de agosto	16.037,52	679,90	538,51

- (1) El Comité Ejecutivo del Banco Central, en sesión 1.458 de 06-08-82, acordó publicar diariamente el tipo de cambio del dólar USA en función de las transacciones efectuadas por empresas bancarias el día hábil bancario anterior. Este tipo de cambio se utiliza para establecer el monto en pesos que corresponda pagar por concepto de derechos aduaneros y otros gravámenes o impuestos en relación al valor de las monedas extranjeras, además de otras determinaciones de carácter aduanero o tributario que corresponda efectuar.
- (2) El Consejo del Banco Central, en sesión 227 de 03-07-92, acordó que el tipo de cambio para las operaciones que realice dicho Organismo en el mercado de divisas, se determinará sobre la base de una "canasta referencial de monedas" (CRM), compuesta por 0,3497 unidades de dólares estadounidenses; 0,3182 unidades de marcos alemanes y 17,45 unidades de yenes japoneses. El valor así fijado para el 03-07-92, fue de \$ 271,41, el que se reajusta diariamente a partir de esa misma fecha, según la variación que experimente la UF, y al cual se le deduce diariamente un importe equivalente a la tasa de inflación externa que el Consejo del Banco Central estime para el período respectivo.

EQUIVALENCIAS DE MONEDAS EXTRANJERAS Y ORO SELLADO CHILENO PARA EFECTOS DE REPRESENTACION CONTABLE

País	Moneda	AI 30-06-2001		AI 31-07-2001	
		Monedas Extranjeras por dólar USA		Monedas Extranjeras por dólar USA	
Alemania	Marco	2,3145	270,75	2,2353	297,22
Argentina	Peso	1,0000	626,65	1,0000	664,38
Australia	Dólar	1,9730	317,61	1,9773	336,00
Austria	Schilling	16,2839	38,48	15,7266	42,25
Bélgica	Franco	47,7382	13,13	46,1045	14,41
Bolivia	Boliviano	6,5975	94,98	6,6500	99,91
Brasil	Real	2,3000	272,46	2,4165	274,93
Canadá	Dólar	1,5217	411,81	1,5300	434,24
China Popular	Yuan	8,2770	75,71	8,2767	80,27
Colombia	Peso	2.301,2500	0,27	2.293,5000	0,29
Dinamarca	Corona	8,8135	71,10	8,5098	78,07
Ecuador	Sucre	25.000,0000	0,03	25.000,0000	0,03
Emiratos Arabes Unidos	Dirham	3,6730	170,61	3,6731	180,88
España	Peseta	196,9012	3,18	190,1626	3,49
Estados Unidos	Dólar	1,0000	626,65	1,0000	664,38
Finlandia	Markka	7,0362	89,06	6,7954	97,77
Francia	Franco	7,7626	80,73	7,4969	88,62
Gran Bretaña	Libra	0,7101	882,48	0,7012	947,49
Grecia	Dracma	403,2436	1,55	389,4432	1,71
Holanda	Florín	2,6079	240,29	2,5186	263,79
Hong Kong	Dólar	7,7998	80,34	7,7998	85,18
India	Rupia	47,0100	13,33	47,1450	14,09
Irlanda	Libra	0,9320	672,37	0,9001	738,12
Italia	Lira	2.291,3819	0,27	2.212,9630	0,30
Japón	Yen	124,7000	5,03	125,1200	5,31
México	Nuevo Peso	9,0670	69,11	9,1580	72,55
Noruega	Corona	9,3093	67,31	9,1315	72,76
Nueva Zelandia	Dólar	2,4507	255,70	2,4257	273,89
Paraguay	Guaraní	4.050,0000	0,15	4.295,5000	0,15
Perú	Nuevo Sol	3,5065	178,71	3,4895	190,39
Portugal	Escudo	237,2504	2,64	229,1309	2,90
Singapur	Dólar	1,8235	343,65	1,8047	368,14
Sudáfrica	Rand	8,0540	77,81	0,0000	0,00
Suecia	Corona	10,8857	57,57	0,0000	0,00
Suiza	Franco	1,7996	348,22	1,7270	384,70
Taiwan	Dólar	34,4700	18,18	34,7200	19,14
Uruguay	Peso	13,6200	46,01	13,4500	49,40
Venezuela	Bolívar	718,2500	0,87	725,9500	0,92
U.E.M.	Euro	1,1834	529,53	1,1429	581,31
CHILE	Peso Oro Sellado Chileno		993,94		1.041,27

Nota: La Superintendencia de Bancos e Instituciones Financieras fija el valor del dólar de representación contable en base al tipo de cambio de referencia (Acdo. 1.658), es decir, aquel que se utiliza para las operaciones que realiza en el mercado de divisas el Banco Central de Chile. La equivalencia de las demás monedas extranjeras se establece según la paridad que éstas tengan con el dólar norteamericano.

TASA DE INTERES PROMEDIO DE LOS DEPOSITOS Y CAPTACIONES EN MONEDA CHILENA NO REAJUSTABLES

	A menos de 30 ds.		De 30 a 89 ds.		De 90 ds. a 1 año		A más de 1 año		Total	
	Tasa mensual % (1)	Monto MM\$	Tasa mensual %	Monto MM\$	Tasa mensual %	Monto MM\$	Tasa mensual %	Monto MM\$	Tasa mensual %	Monto MM\$
2001 Febrero			0,52	2.280.999	0,51	1.550	0,79	16.863	0,52	2.299.412
Marzo			0,24	2.645.162	0,42	3.270	0,43	8.211	0,24	2.656.643
Abril			0,66	2.371.183	0,59	3.320	0,71	5.390	0,66	2.379.893
Mayo			0,69	2.677.688	0,62	3.375	0,88	11.437	0,69	2.692.500
Junio			0,53	2.351.643	0,47	2.162	0,76	11.927	0,53	2.365.732
Julio			0,34	2.421.590	0,43	4.721	0,69	7.552	0,34	2.433.863

La tasa de interés corresponde al interés promedio ponderado.

La columna monto corresponde a la suma de los montos transados cada día del mes correspondiente.

Los antecedentes están referidos a casas matrices y sucursales en la Región Metropolitana.

(1) Operaciones no autorizadas por Ley.

TASA DE INTERES PROMEDIO DE LOS DEPOSITOS Y CAPTACIONES EN MONEDA CHILENA REAJUSTABLES SEGUN UF

	A menos de 30 ds.		De 30 a 89 ds.		De 90 ds. a 1 año		A más de 1 año		Total	
	Tasa anual % (1)	Monto MM\$	Tasa anual %	Monto MM\$	Tasa anual %	Monto MM\$	Tasa anual %	Monto MM\$	Tasa anual %	Monto MM\$
2001 Febrero			3,62	460	4,24	1.189.395	4,65	321.966	4,33	1.511.821
Marzo			2,93	835	3,97	1.537.740	4,38	266.232	4,03	1.804.807
Abril			3,21	505	3,77	1.832.670	4,21	396.837	3,85	2.230.012
Mayo			3,04	509	3,60	1.409.024	4,12	716.172	3,77	2.125.705
Junio			2,79	738	3,54	1.355.393	4,09	322.958	3,65	1.679.089
Julio			2,88	562	3,66	1.927.261	4,13	441.199	3,75	2.369.022

La tasa de interés corresponde al interés promedio ponderado.

La columna monto corresponde a la suma de los montos transados cada día del mes correspondiente.

Los antecedentes están referidos a casas matrices y sucursales en la Región Metropolitana.

(1) Operaciones no autorizadas por Ley.

TASA DE INTERES PROMEDIO DE LOS DEPOSITOS Y CAPTACIONES EN MONEDA CHILENA REAJUSTABLES SEGUN TIPO DE CAMBIO

	A menos de 30 ds.		De 30 a 89 ds.		De 90 ds. a 1 año		A más de 1 año		Total	
	Tasa anual % (1)	Monto MM\$	Tasa anual %	Monto MM\$	Tasa anual %	Monto MM\$	Tasa anual %	Monto MM\$	Tasa anual %	Monto MM\$
2001 Febrero			5,46	3.351	3,66	1.632	0,00	0	4,87	4.983
Marzo			4,32	1.537	1,97	615	3,41	136	3,63	2.288
Abril			4,35	1.564	3,01	7.336	0,00	0	3,25	8.900
Mayo			3,83	3.442	3,49	118	0,00	0	3,82	3.560
Junio			4,18	7.882	1,22	567	0,00	0	3,98	8.449
Julio			4,80	937	2,25	9.297	0,00	0	2,48	10.234

La tasa de interés corresponde al interés promedio ponderado.

La columna monto corresponde a la suma de los montos transados cada día del mes correspondiente.

Los antecedentes están referidos a casas matrices y sucursales en la Región Metropolitana.

(1) Operaciones no autorizadas por Ley.

TASA DE INTERES PROMEDIO DE LOS DEPOSITOS Y CAPTACIONES INTERBANCARIOS NO REAJUSTABLES. MONEDA CHILENA

	A menos de 30 ds.		De 30 a 89 ds.		De 90 ds. a 1 año		A más de 1 año		Total	
	Tasa mensual %	Monto MM\$	Tasa mensual %	Monto MM\$	Tasa mensual %	Monto MM\$	Tasa mensual %	Monto MM\$	Tasa mensual %	Monto MM\$
2001 Febrero	0,50	7.952.822	0,59	63.500	0,00	0	0,00	0	0,50	8.016.322
Marzo	0,18	7.813.519	0,25	32.350	0,00	0	0,00	0	0,18	7.745.869
Abril	0,52	7.020.165	0,75	69.000	0,78	1.000	0,00	0	0,52	7.090.165
Mayo	0,74	7.535.815	0,76	53.000	5,50	966	0,00	0	0,74	7.589.781
Junio	0,64	5.881.233	0,58	65.000	0,00	0	0,00	0	0,64	5.946.233
Julio	0,42	7.288.089	0,38	100.000	0,00	0	0,00	0	0,42	7.388.089

La tasa de interés corresponde al interés promedio ponderado.

La columna monto corresponde a la suma de los montos transados cada día del mes correspondiente.

Los antecedentes están referidos a casas matrices y sucursales en la Región Metropolitana.

TASA DE INTERES PROMEDIO DE LOS DEPOSITOS Y CAPTACIONES INTERBANCARIOS REAJUSTABLES SEGUN UF

	A menos de 30 ds.		De 30 a 89 ds.		De 90 ds. a 1 año		A más de 1 año		Total	
	Tasa anual %	Monto MM\$	Tasa anual %	Monto MM\$	Tasa anual %	Monto MM\$	Tasa anual %	Monto MM\$	Tasa anual %	Monto MM\$
2001 Febrero	4,52	21.000	0,00	0	0,00	0	0,00	0	4,52	21.000
Marzo	0,00	0	4,23	30.000	4,50	4.000	4,40	1.000	4,27	35.000
Abril	3,71	155.600	6,94	217	4,38	18.591	0,00	0	3,79	174.408
Mayo	3,63	260.439	3,89	33.000	3,85	26.714	0,00	0	3,68	320.153
Junio	3,48	20.000	3,70	62.000	0,00	0	0,00	0	3,65	82.000
Julio	0,00	0	4,51	43.000	4,80	1.000	0,00	0	4,52	44.000

La tasa de interés corresponde al interés promedio ponderado.

La columna monto corresponde a la suma de los montos transados cada día del mes correspondiente.

Los antecedentes están referidos a casas matrices y sucursales en la Región Metropolitana.

TASA DE INTERES PROMEDIO DE LOS PRESTAMOS EN MONEDA CHILENA NO REAJUSTABLES

	A menos de 30 ds.		De 30 a 89 ds.		De 90 ds. a 1 año		A más de 1 año		Total	
	Tasa mensual %	Monto MM\$	Tasa mensual %	Monto MM\$	Tasa mensual %	Monto MM\$	Tasa mensual %	Monto MM\$	Tasa mensual %	Monto MM\$
2001 Febrero	0,90	1.399.599	1,04	267.660	1,49	582.284	1,97	152.979	1,13	2.402.522
Marzo	0,51	1.436.479	0,84	339.160	1,18	749.786	1,71	207.083	0,83	2.732.508
Abril	0,98	1.268.086	1,09	348.555	1,36	752.745	1,81	184.954	1,17	2.554.340
Mayo	1,22	1.906.662	1,13	406.084	1,59	601.889	1,92	194.055	1,32	3.108.690
Junio	1,06	1.473.034	0,98	350.807	1,55	667.050	1,88	186.561	1,23	2.677.452
Julio	0,79	1.485.869	0,80	366.327	1,46	643.525	1,77	196.422	1,02	2.692.143

La tasa de interés corresponde al interés promedio ponderado.

La columna monto corresponde a la suma de los montos transados cada día del mes correspondiente.

Los antecedentes están referidos a casas matrices y sucursales en la Región Metropolitana.

TASA DE INTERES PROMEDIO DE LOS PRESTAMOS EN MONEDA CHILENA REAJUSTABLES SEGUN UF

		A menos de 30 ds.		De 30 a 89 ds.		De 90 ds. a 1 año		A más de 1 año		Total	
		Tasa anual %	Monto MM\$	Tasa anual %	Monto MM\$	Tasa anual %	Monto MM\$	Tasa anual %	Monto MM\$	Tasa anual %	Monto MM\$
2001	Febrero	5,93	337.535	6,46	257.459	6,77	341.123	6,97	58.127	6,42	994.244
	Marzo	5,35	287.174	6,24	262.009	6,18	467.268	6,59	105.574	6,02	1.122.025
	Abril	5,45	261.020	5,84	300.669	5,93	582.209	6,14	129.540	5,83	1.273.438
	Mayo	5,37	204.784	5,60	352.703	5,98	426.815	6,18	170.086	5,79	1.154.388
	Junio	5,02	250.425	5,56	325.320	5,83	410.385	6,14	139.801	5,61	1.125.931
	Julio	5,13	235.989	5,62	266.256	5,96	559.019	5,93	196.180	5,73	1.257.444

La tasa de interés corresponde al interés promedio ponderado.

La columna monto corresponde a la suma de los montos transados cada día del mes correspondiente.

Los antecedentes están referidos a casas matrices y sucursales en la Región Metropolitana.

TASA DE INTERES PROMEDIO DE LOS PRESTAMOS EN MONEDA CHILENA REAJUSTABLES SEGUN TIPO DE CAMBIO

		A menos de 30 ds.		De 30 a 89 ds.		De 90 ds. a 1 año		A más de 1 año		Total	
		Tasa anual %	Monto MM\$	Tasa anual %	Monto MM\$	Tasa anual %	Monto MM\$	Tasa anual %	Monto MM\$	Tasa anual %	Monto MM\$
2001	Febrero	5,12	5.257	8,10	7.440	7,03	2.376	8,08	3.901	7,14	18.974
	Marzo	5,76	1.928	5,40	807	8,74	5.041	7,51	5.794	7,59	13.570
	Abril	7,58	3.331	7,66	1.682	7,40	4.883	6,42	6.407	7,08	16.303
	Mayo	6,13	1.044	5,32	2.675	6,26	2.490	8,03	6.360	6,94	12.569
	Junio	5,58	1.121	7,01	2.437	5,27	2.666	8,40	2.964	6,78	9.188
	Julio	6,99	206	6,54	1.717	5,55	1.538	7,68	7.231	7,18	10.692

La tasa de interés corresponde al interés promedio ponderado.

La columna monto corresponde a la suma de los montos transados cada día del mes correspondiente.

Los antecedentes están referidos a casas matrices y sucursales en la Región Metropolitana.

TASA DE INTERES PROMEDIO DE LOS PRESTAMOS INTERBANCARIOS NO REAJUSTABLES. MONEDA CHILENA

		A menos de 30 ds.		De 30 a 89 ds.		De 90 ds. a 1 año		A más de 1 año		Total	
		Tasa mensual %	Monto MM\$	Tasa mensual %	Monto MM\$	Tasa mensual %	Monto MM\$	Tasa mensual %	Monto MM\$	Tasa mensual %	Monto MM\$
2001	Febrero	0,62	5.822.912	0,59	56.500	0,00	0	0,00	0	0,62	5.879.412
	Marzo	0,19	7.136.569	0,25	31.350	0,00	0	0,00	0	0,19	7.167.919
	Abril	0,62	5.818.038	0,75	79.200	0,00	0	0,00	0	0,62	5.897.238
	Mayo	0,77	7.115.515	0,76	55.000	0,00	0	0,00	0	0,77	7.170.515
	Junio	0,68	5.479.933	0,79	70.000	0,00	0	0,00	0	0,68	5.549.933
	Julio	0,43	6.905.939	0,49	103.000	0,00	0	0,00	0	0,43	7.008.939

La tasa de interés corresponde al interés promedio ponderado.

La columna monto corresponde a la suma de los montos transados cada día del mes correspondiente.

Los antecedentes están referidos a casas matrices y sucursales en la Región Metropolitana.

TASA DE INTERES PROMEDIO DE LOS PRESTAMOS INTERBANCARIOS REAJUSTABLES SEGUN UF

	A menos de 30 ds.		De 30 a 89 ds.		De 90 ds. a 1 año		A más de 1 año		Total	
	Tasa anual %	Monto MM\$	Tasa anual %	Monto MM\$	Tasa anual %	Monto MM\$	Tasa anual %	Monto MM\$	Tasa anual %	Monto MM\$
2001 Febrero	4,52	32.400	0,00	0	0,00	0	0,00	0	4,52	32.400
Marzo	0,00	0	4,25	20.000	0,00	0	4,48	5.000	4,30	25.000
Abril	3,72	169.600	0,00	0	4,13	16.462	0,00	0	3,76	186.062
Mayo	3,64	289.739	3,90	42.130	3,81	17.584	0,00	0	3,68	349.453
Junio	3,48	20.000	3,71	57.000	0,00	0	0,00	0	3,65	77.000
Julio	0,00	0	4,54	40.000	4,80	1.000	0,00	0	4,55	41.000

La tasa de interés corresponde al interés promedio ponderado.

La columna monto corresponde a la suma de los montos transados cada día del mes correspondiente.

Los antecedentes están referidos a casas matrices y sucursales en la Región Metropolitana.

TASA DE INTERES PROMEDIO DE LOS PRESTAMOS EN LETRAS DE CREDITO

	VIVIENDA			FINES GENERALES		
	Letras de crédito Tasa anual %	Comisión anual %	Monto MM\$	Letras de crédito Tasa anual %	Comisión anual %	Monto MM\$
2001 Febrero	6,99	1,55	20.572	7,07	1,69	18.489
Marzo	6,66	1,37	42.676	6,52	1,55	40.352
Abril	6,44	1,35	49.877	6,40	1,50	36.880
Mayo	6,43	1,35	56.649	6,13	1,50	46.101
Junio	6,33	1,19	75.869	5,49	1,23	70.537
Julio	6,39	1,13	75.033	6,48	1,44	54.295

La tasa de interés corresponde al interés promedio ponderado.

La columna monto corresponde a la suma de los montos transados cada día del mes correspondiente.

TASAS DE INTERES DIARIAS DEL SISTEMA FINANCIERO
JULIO 2001
Operaciones en moneda chilena

DIA	DEPOSITOS Y CAPTACIONES (1)				COLOCACIONES (2)			
	NO REAJUSTABLE		REAJUSTABLE		NO REAJUSTABLE		REAJUSTABLE	
	Monto en MM\$	Tasas de Interés (% mensual) Prom.	Monto en MM\$	Tasas de Interés (% anual) Prom.	Monto en MM\$	Tasas de Interés (% mensual) Prom.	Monto en MM\$	Tasas de Interés (% anual) Prom.
3	130.153,78	0,30	338.285,71	3,62	87.352,34	1,30	52.958,57	5,57
4	153.882,31	0,36	106.230,16	3,57	60.068,95	1,45	40.030,41	5,81
5	141.152,59	0,36	182.381,62	3,67	53.898,65	1,36	69.322,70	5,57
6	82.348,73	0,32	40.189,05	3,59	46.985,27	1,49	24.694,00	5,49
9	138.349,02	0,34	160.488,95	3,56	65.310,14	1,34	45.842,76	5,73
10	94.509,52	0,35	143.469,77	3,62	42.671,39	1,63	44.940,25	5,64
11	133.768,61	0,32	129.282,56	3,73	57.114,92	1,47	32.594,64	5,32
12	183.563,51	0,31	118.047,97	3,89	56.040,31	1,36	51.128,64	5,49
13	77.888,93	0,31	22.022,23	3,49	65.695,58	1,34	20.086,87	6,50
16	98.608,88	0,32	149.295,47	3,66	61.231,66	1,28	41.532,25	5,91
17	100.648,30	0,32	146.607,55	3,78	41.249,42	1,42	55.421,36	6,21
18	180.148,92	0,33	122.148,57	3,79	28.952,69	1,46	44.055,78	5,25
19	124.388,52	0,33	60.627,21	3,83	30.257,40	1,38	42.845,39	6,36
20	55.592,26	0,32	34.866,53	3,72	50.096,77	1,26	28.207,09	5,99
23	100.120,06	0,33	156.499,99	3,81	62.272,49	1,17	59.948,48	5,66
24	86.435,72	0,34	144.160,00	3,94	44.128,12	1,32	53.342,20	5,57
25	132.318,37	0,34	105.390,82	3,86	59.932,74	1,20	73.824,53	5,27
26	120.345,38	0,33	82.115,65	3,81	57.170,73	1,11	64.214,95	6,41
27	68.986,44	0,34	19.906,74	3,93	53.004,02	1,26	38.989,61	5,92
30	126.246,45	0,44	45.017,78	3,99	100.932,53	1,05	53.652,16	6,16
31	104.412,25	0,45	61.986,15	4,50	81.915,43	1,29	83.823,27	6,90

Notas: Antecedentes proporcionados por las instituciones financieras referidos a casas matrices y sucursales del Area Metropolitana.
 Se consideran las operaciones efectuadas a plazos iguales o superiores a 30 días.

(1) No incluye depósitos en cuentas de ahorro, operaciones broker ni venta de cartera.

(2) Considera sólo las colocaciones efectivas excluidas las interfinancieras.

INTERES CORRIENTE

	OPERACIONES EN MONEDA CHILENA					OPERACIONES EN MONEDA EXTRANJERA
	NO REAJUSTABLE					
	MENOS DE 90 DS.	90 DIAS O MAS			REAJUSTABLE	
	INTERES CORRIENTE	INTERES CORRIENTE	INTERES CORRIENTE	INTERES CORRIENTE	INTERES CORRIENTE	
Anual %	hasta 200 UF Anual %	de 200 a 5.000 UF Anual %	más de 5.000 UF Anual %	Anual %	Anual %	
1999						
Desde el 8 de noviembre	11,16	27,37	18,11	12,77	7,15	7,34
Desde el 7 de diciembre	11,00	28,37	19,14	14,61	7,35	7,68
2000						
Desde el 7 de enero	10,79	27,86	19,50	13,45	7,50	7,86
Desde el 7 de febrero	10,68	27,68	19,61	13,60	7,20	7,69
Desde el 7 de marzo	10,37	27,84	20,24	13,76	7,40	7,78
Desde el 21 de marzo	13,56	27,84	20,24	13,76	7,40	7,78
Desde el 8 de abril	14,64	28,84	21,08	16,41	7,61	7,73
Desde el 6 de mayo	14,60	30,49	22,70	18,44	7,47	7,95
Desde el 7 de junio	14,73	31,15	23,11	19,25	7,50	8,10

	OPERACIONES EN MONEDA CHILENA					OPERACIONES EN MONEDA EXTRANJERA	
	NO REAJUSTABLE						
	MENOS DE 90 DS.		90 DIAS O MAS				REAJUSTABLE
	INTERES CORRIENTE	INTERES CORRIENTE	INTERES CORRIENTE	INTERES CORRIENTE	INTERES CORRIENTE		
hasta 5.000 UF Anual %	más de 5.000 UF Anual %	hasta 200 UF Anual %	de 200 a 5.000 UF Anual %	más de 5.000 UF Anual %	Anual %	INTERES CORRIENTE	
2000							
Desde el 10 de julio	17,30	10,10	30,58	22,85	16,14	7,43	8,33
Desde el 7 de agosto	18,36	8,87	30,89	21,63	14,67	7,39	8,37
Desde el 8 de septiembre	18,55	7,86	30,74	21,03	14,41	7,33	8,26
Desde el 21 de septiembre	18,55	10,44	30,74	21,03	14,41	7,33	8,26
Desde el 7 de octubre	19,60	10,02	30,87	21,45	14,39	7,86	8,64
Desde el 9 de noviembre	21,26	10,89	32,11	22,52	17,28	7,05	8,04
Desde el 9 de diciembre	21,51	11,82	32,86	23,62	17,94	6,81	7,88
2001							
Desde el 6 de enero	20,77	10,63	32,12	22,84	16,45	6,85	7,98
Desde el 8 de febrero	19,40	8,89	31,72	21,13	14,52	6,48	7,19
Desde el 8 de marzo	18,91	8,32	32,75	21,02	15,21	6,26	6,92
Desde el 10 de abril	16,41	6,88	30,04	18,06	11,70	5,97	6,67
Desde el 11 de abril	16,41	9,96	30,04	18,06	11,70	5,97	6,67
Desde el 7 de mayo	18,02	10,04	30,68	19,58	14,00	5,76	6,36
Desde el 12 de junio	19,16	10,57	31,69	21,69	15,44	5,65	5,37
Desde el 7 de julio	16,87	9,26	31,04	19,74	13,76	5,50	5,72

Notas:

Interés mensual: para calcular el equivalente mensual, se debe dividir por 12 la tasa de interés anual.

Interés corriente: se determina considerando el promedio de los intereses cobrados por las instituciones financieras, conforme a lo estipulado en la Ley N° 18.010, publicada en el Diario Oficial del 27.06.81 y modificada por la Ley N° 19.528, publicada en el Diario Oficial el 4.11.98.

Interés máximo convencional: corresponde al límite de interés que puede estipularse en las operaciones de crédito de dinero. Este valor no puede exceder en más de un 50% del interés corriente que rija al momento de la convención.

ESTADOS FINANCIEROS

INSTITUCIONES FINANCIERAS

ABN AMRO BANK (CHILE)	BANCO SUD AMERICANO
* AMERICAN EXPRESS BANK LTD.	* BANCO SUDAMERIS
BANCO BICE	* BANKBOSTON N.A.
BANCO DE A. EDWARDS	* BANK OF AMERICA N.A.
BANCO DE CHILE	BBVA BANCO BHIF
BANCO DE CREDITO E INVERSIONES	* CITIBANK N.A.
* BANCO DE LA NACION ARGENTINA	CORPBANCA
BANCO DEL DESARROLLO	DEUTSCHE BANK (CHILE)
BANCO DEL ESTADO DE CHILE	DRESDNER BANQUE NATIONALE DE PARIS
* BANCO DO BRASIL S.A.	* HSBC BANK USA
BANCO FALABELLA	* THE BANK OF TOKYO-MITSUBISHI LTD.
BANCO INTERNACIONAL	* THE CHASE MANHATTAN BANK
BANCO SANTANDER-CHILE	
BANCO SANTIAGO	
BANCO SECURITY	FINANCIERA CONOSUR

NOTAS: Los antecedentes estadísticos considerados corresponden a la información presentada por las Instituciones Financieras conforme a sus registros contables.

* Se consideran Sucursales de Bancos Extranjeros para fines estadísticos.

ESTADOS DE SITUACION Y CUENTAS DE ORDEN DEL SISTEMA FINANCIERO. JULIO 2001
ACTIVOS (saldos a fin de mes en millones de pesos)

	BANCOS ESTABLECIDOS EN CHILE			BANCO DEL ESTADO			SUC. BANCOS EXTRANJEROS		
	MCH no reaj.	MCH reaj.	M. extranj.	MCH no reaj.	MCH reaj.	M. extranj.	MCH no reaj.	MCH reaj.	M. extranj.
ACTIVO CIRCULANTE	8.657.254	17.957.733	5.737.679	1.126.525	3.788.931	493.504	1.086.820	1.406.951	905.719
Fondos disponibles	2.771.815	-	415.544	145.117	-	95.452	349.106	-	486.393
Caja	343.025	-	49.734	46.403	-	1.652	14.927	-	3.363
Depósitos en el Banco Central	175.915	-	99.459	10.592	-	43.421	28.754	-	27.714
Documentos a cargo de otros bancos (canje)	2.245.929	-	139.265	88.021	-	1.282	304.956	-	19.588
Depósitos en bancos comerciales y Bco. del Estado	6.945	-	13	102	-	-	469	-	11
Depósitos en el exterior	-	-	127.072	-	-	49.097	-	-	435.716
Colocaciones	4.741.427	14.765.681	4.428.222	475.169	2.878.924	309.464	661.347	928.630	300.173
COLOCACIONES EFECTIVAS	4.434.285	9.070.630	3.349.938	460.798	1.548.380	240.463	640.648	476.838	251.405
Colocaciones pactadas hasta 1 año plazo	3.013.346	3.758.517	2.641.763	274.728	439.659	166.254	398.658	263.048	230.781
Deudores en cuentas corrientes	813.397	-	69	34.987	-	-	109.214	-	-
Préstamos comerciales	1.390.788	3.742.585	436.122	95.255	322.411	51.978	162.257	246.032	3.951
Préstamos de consumo	457.117	2.480	7.714	15.656	2	91	67.819	205	2.268
Préstamos a instituciones financieras	347.416	12.208	-	128.225	116.865	-	59.260	16.806	6.694
Créditos para importación	-	179	660.607	-	2	6.199	-	6	44.507
Créditos para exportación	-	-	1.537.482	-	-	107.986	-	-	173.355
Varios deudores	4.628	1.064	309	605	378	-	108	-	5
Colocaciones pactadas a más de 1 año plazo	1.420.938	5.312.113	708.174	186.070	1.108.721	74.209	241.991	213.790	20.624
Préstamos comerciales	393.950	3.620.605	484.736	44.217	901.989	49.835	23.584	194.733	11.130
Préstamos de consumo	1.026.977	99.826	-	141.854	16.817	-	218.407	8.037	-
Préstamos a instituciones financieras	-	407	-	-	1.877	-	-	-	-
Créditos para importación	-	8	4.834	-	-	-	-	-	1.154
Créditos para exportación	-	-	218.604	-	-	24.374	-	-	8.339
Préstamos productivos reprogramados	11	967	-	-	139	-	-	-	-
Dividendos hipotecarios reprogramados	-	39.069	-	-	17.872	-	-	1.086	-
Préstamos hipotecarios para vivienda	-	572.017	-	-	15.073	-	-	3.335	-
Préstamos hipotecarios endosables para vivienda	-	777.313	-	-	120.712	-	-	6.560	-
Préstamos hipotecarios endosables para fines grales.	-	201.903	-	-	34.241	-	-	39	-
COLOCACIONES EN LETRAS DE CREDITO	-	4.143.480	-	-	1.237.215	-	-	393.245	-
Préstamos para fines generales en LC	-	2.142.181	-	-	37.287	-	-	182.024	-
Préstamos para vivienda en LC	-	1.992.424	-	-	1.196.512	-	-	210.617	-
Dividendos por cobrar	-	8.875	-	-	3.415	-	-	605	-
CONTRATOS DE LEASING	2.937	768.787	-	-	42.356	-	15	11.706	-
COLOCACIONES VENCIDAS	128.348	303.877	16.869	13.226	38.408	145	16.249	23.737	1.363
Créditos comerciales vencidos	112.499	266.430	16.869	12.605	33.293	145	13.949	21.185	1.363
Créditos de consumo vencidos	15.820	379	-	620	1	-	2.300	78	-
Créditos hipotecarios vencidos	-	34.075	-	-	4.476	-	-	2.474	-
Contratos de leasing	29	2.993	-	-	638	-	-	-	-
COLOCACIONES CONTINGENTES	175.857	478.908	1.061.415	1.145	12.565	68.856	4.434	23.103	47.405
Colocaciones pactadas hasta 1 año plazo	115.938	285.726	672.073	521	3.833	15.756	3.578	13.144	46.080
Deudores por BG y consignaciones judiciales	115.935	285.371	101.092	521	3.833	704	3.578	13.131	4.441
Deudores por avales y fianzas	3	253	185.291	-	-	-	-	-	4.959
Deudores por CC simples o documentarias	-	102	307.172	-	-	10.207	-	14	24.719
Deudores por CC del exterior confirmadas	-	-	78.519	-	-	4.845	-	-	11.962
Colocaciones pactadas a más de 1 año plazo	59.919	193.183	389.342	624	8.732	53.100	856	9.959	1.324
Deudores por BG y consignaciones judiciales	58.001	192.188	66.600	624	8.693	-	856	9.959	683
Deudores por avales y fianzas	1.918	995	323.282	-	39	53.100	-	-	641
Operaciones con pacto de retrocompra	106.181	42.028	-	9.412	4.982	-	2.831	7.456	-
Compra de doctos. con pacto de retroc. a inst. financ.	71.734	-	-	-	-	-	-	-	-
Compra de doctos. con pacto de retroc. a terceros	34.447	42.028	-	9.412	4.982	-	2.831	7.456	-
Inversiones	1.037.063	3.150.024	893.789	496.679	905.025	88.582	73.470	470.865	119.002
INVERSIONES FINANCIERAS	885.760	3.150.024	882.643	482.980	905.025	88.525	71.203	470.865	118.280
Doctos. emitidos por el B. Central con merc. secund.	539.114	1.466.460	-	392.782	612.444	-	38.970	335.311	-
Doctos. emitidos por el B. Central sin merc. secund.	-	465.675	355	-	-	-	-	-	3.189
Doctos. emitidos por organismos fiscales	-	88.850	5.822	-	101.293	1.232	-	-	169
Doctos. emitidos por otras inst. financ. del país	50.975	277.318	-	-	30.637	-	6.181	19.961	389
Inversiones en el exterior	-	-	655.016	-	-	89.670	-	-	87.290
Otras inversiones financieras	20.852	423.366	214.537	-	108.674	-	-	2.878	27.095
Inversiones financieras intermediadas	273.331	427.267	-	90.198	46.802	-	25.947	112.628	-
Ajuste a valor de mercado de invers. transables	1.488	1.089	6.914	-	5.174	-2.377	104	87	148
OTRAS INVERSIONES	151.303	-	11.146	13.699	-	57	2.268	-	722
Activos para leasing	30.240	-	10.087	3.224	-	-	302	-	722
Bienes recibidos en pago o adjudicados	120.885	-	-	10.433	-	-	1.965	-	-
Otras inversiones no financieras	178	-	1.059	42	-	57	1	-	-
Intereses por cobrar otras operaciones	767	-	124	149	-	6	67	-	151
OTRAS CUENTAS DEL ACTIVO	3.278.945	2.303.114	4.421.612	394.781	276.238	373.959	3.431.899	2.035.778	5.708.795
Saldos con sucursales en el país	7.505	-	9.111	9.472	-	130	222	-	4
Operaciones pendientes	137.387	-	4.022	951	-	44	1.114	-	1.741
Cuentas diversas	197.523	3.172	820.733	66.013	39	55.549	25.567	32	311.709
Activo transitorio	209.387	156	1.490	13.885	4.092	-	23.370	-	14
Operaciones a futuro	2.688.956	2.299.785	3.585.860	304.460	272.108	318.236	3.381.626	2.035.746	5.395.327
Sucursales en el Exterior	38.187	-	-	-	-	-	-	-	-
ACTIVO FIJO	897.108	-	310	118.494	-	33	73.548	-	-
Activo fijo físico	658.296	-	310	105.635	-	33	63.337	-	-
Inversiones en sociedades	238.813	-	-	12.859	-	-	10.210	-	-
CUENTAS DE AJUSTE Y CONTROL	2.684.657	-	3.761.548	310.638	-	380.316	4.705.131	-	4.900.632
Cuentas de la posición de cambios	1.068.124	-	816	232.663	-	-	407.390	-	289
Otras cuentas de conversión y cambio	1.609.607	-	3.567.137	77.976	-	379.928	4.297.741	-	4.721.290
Cuentas varias de control	6.926	-	193.595	-	-	388	-	-	179.053
CUENTAS DE GASTOS	4.468.393	-	64.458	360.233	-	1.090	1.110.016	-	5.352
TOTAL ACTIVO	19.986.358	20.260.847	13.985.211	2.310.672	4.065.169	1.248.903	10.407.413	3.442.729	11.520.498

CUENTAS DE ORDEN	35.798.092	16.071.934	11.987.986	5.196.105	89.053	756.630	11.629.982	880.456	3.839.735
Colocaciones recompradas al B.C.	43.827	65.995	13.062	-	-	-	-	-	-
Otras cuentas de orden	35.754.264	16.005.939	11.974.924	5.196.105	89.053	756.630	11.629.982	880.456	3.839.735

La moneda extranjera se ha convertido al tipo de cambio de representación contable: \$ 664,38 por US\$ 1.
 En la pág. 33 se indican las entidades consideradas Sucursales de Bancos Extranjeros para fines estadísticos.

ACTIVOS. JULIO 2001 (saldos a fin de mes en millones de pesos)

	SOCIEDADES FINANCIERAS			SISTEMA FINANCIERO			TOTAL
	MCH no reaj.	MCH reaj.	M. extranj.	MCH no reaj.	MCH reaj.	M. extranj.	
ACTIVO CIRCULANTE	221.759	14.714	-	11.092.359	23.168.329	7.136.902	41.397.589
Fondos disponibles	8.238	-	-	3.274.276	-	997.388	4.271.664
Caja	1.063	-	-	405.418	-	54.749	460.167
Depósitos en el Banco Central	212	-	-	215.473	-	170.594	386.067
Documentos a cargo de otros bancos (canje)	6.305	-	-	2.645.211	-	160.135	2.805.346
Depósitos en bancos comerciales y Bco. del Estado	658	-	-	8.174	-	25	8.199
Depósitos en el exterior	-	-	-	-	-	611.885	611.885
Colocaciones	212.683	3.781	-	6.090.626	18.577.016	5.037.859	29.705.501
COLOCACIONES EFECTIVAS	208.321	3.781	-	5.744.052	11.099.629	3.841.806	20.685.487
Colocaciones pactadas hasta 1 año plazo	28.657	-	-	3.715.388	4.461.224	3.038.798	11.215.411
Deudores en cuentas corrientes	-	-	-	957.598	-	69	957.667
Préstamos comerciales	29	-	-	1.648.330	4.311.029	492.051	6.451.409
Préstamos de consumo	27.627	-	-	568.219	2.686	10.074	580.979
Préstamos a instituciones financieras	1.000	-	-	535.901	145.880	6.694	688.474
Créditos para importación	-	-	-	-	187	710.773	710.960
Créditos para exportación	-	-	-	-	-	1.818.823	1.818.823
Varios deudores	-	-	-	5.341	1.442	315	7.098
Colocaciones pactadas a más de 1 año plazo	179.664	3.781	-	2.028.664	6.638.405	803.008	9.470.076
Préstamos comerciales	8.312	-	-	470.063	4.717.327	545.702	5.733.092
Préstamos de consumo	171.352	3.781	-	1.558.590	128.461	-	1.687.051
Préstamos a instituciones financieras	-	-	-	-	2.284	-	2.284
Créditos para importación	-	-	-	-	8	5.988	5.996
Créditos para exportación	-	-	-	-	-	251.318	251.318
Préstamos productivos reprogramados	-	-	-	11	1.106	-	1.117
Dividendos hipotecarios reprogramados	-	-	-	-	58.027	-	58.027
Préstamos hipotecarios para vivienda	-	-	-	-	590.425	-	590.425
Préstamos hipotecarios endosables para vivienda	-	-	-	-	904.585	-	904.585
Préstamos hipotecarios endosables para fines grales.	-	-	-	-	236.183	-	236.183
COLOCACIONES EN LETRAS DE CREDITO	-	-	-	-	5.773.940	-	5.773.940
Préstamos para fines generales en LC	-	-	-	-	2.361.492	-	2.361.492
Préstamos para vivienda en LC	-	-	-	-	3.399.553	-	3.399.553
Dividendos por cobrar	-	-	-	-	12.895	-	12.895
CONTRATOS DE LEASING	-	-	-	2.952	822.849	-	825.801
COLOCACIONES VENCIDAS	4.363	-	-	162.186	366.022	18.377	546.585
Créditos comerciales vencidos	56	-	-	139.110	320.908	18.377	478.395
Créditos de consumo vencidos	4.306	-	-	23.047	458	-	23.505
Créditos hipotecarios vencidos	-	-	-	-	41.026	-	41.026
Contratos de leasing	-	-	-	29	3.630	-	3.659
COLOCACIONES CONTINGENTES	-	-	-	181.437	514.577	1.177.675	1.873.689
Colocaciones pactadas hasta 1 año plazo	-	-	-	120.038	302.703	733.909	1.156.650
Deudores por BG y consignaciones judiciales	-	-	-	120.035	302.334	106.236	528.605
Deudores por avales y fianzas	-	-	-	3	253	190.249	190.505
Deudores por CC simples o documentarias	-	-	-	-	115	342.098	342.213
Deudores por CC del exterior confirmadas	-	-	-	-	-	95.326	95.326
Colocaciones pactadas a más de 1 año plazo	-	-	-	61.399	211.874	443.767	717.039
Deudores por BG y consignaciones judiciales	-	-	-	59.481	210.840	66.743	337.064
Deudores por avales y fianzas	-	-	-	1.918	1.034	377.023	379.975
Operaciones con pacto de retrocompra	-	-	-	118.424	54.466	-	172.890
Compra de doctos. con pacto de retroc. a inst. financ.	-	-	-	71.734	-	-	71.734
Compra de doctos. con pacto de retroc. a terceros	-	-	-	46.691	54.466	-	101.156
Inversiones	837	10.934	-	1.608.050	4.536.847	1.101.373	7.246.270
INVERSIONES FINANCIERAS	-	10.934	-	1.439.943	4.536.847	1.089.448	7.066.238
Doctos. emitidos por el B. Central con merc. secund.	-	9.532	-	970.867	2.423.747	-	3.394.613
Doctos. emitidos por el B. Central sin merc. secund.	-	-	-	-	465.675	3.544	469.220
Doctos. emitidos por organismos fiscales	-	-	-	-	190.143	7.223	197.366
Doctos. emitidos por otras inst. financ. del país	-	1.401	-	57.156	329.317	389	386.862
Inversiones en el exterior	-	-	-	-	-	831.976	831.976
Otras inversiones financieras	-	-	-	20.852	534.918	241.631	797.401
Inversiones financieras intermediadas	-	-	-	389.476	586.696	-	976.173
Ajuste a valor de mercado de invers. transables	-	-	-	1.592	6.350	4.685	12.627
OTRAS INVERSIONES	837	-	-	168.107	-	11.925	180.032
Activos para leasing	-	-	-	33.766	-	10.809	44.575
Bienes recibidos en pago o adjudicados	837	-	-	134.120	-	-	134.120
Otras inversiones no financieras	-	-	-	221	-	1.116	1.337
Intereses por cobrar otras operaciones	-	-	-	982	-	281	1.264
OTRAS CUENTAS DEL ACTIVO	18.411	20.868	-	7.124.036	4.635.998	10.503.970	22.264.004
Saldos con sucursales en el país	-	-	-	17.199	-	9.245	26.444
Operaciones pendientes	144	-	-	139.596	-	5.807	145.403
Cuentas diversas	13.299	-	-	302.403	3.243	1.187.991	1.493.638
Activo transitorio	4.022	-	-	250.663	4.248	1.504	256.415
Operaciones a futuro	946	20.868	-	6.375.988	4.628.507	9.299.423	20.303.918
Sucursales en el Exterior	-	-	-	38.187	-	-	38.187
ACTIVO FIJO	10.574	-	-	1.099.724	-	344	1.100.068
Activo fijo físico	8.322	-	-	835.590	-	344	835.934
Inversiones en sociedades	2.252	-	-	264.134	-	-	264.134
CUENTAS DE AJUSTE Y CONTROL	-	-	-	7.700.427	-	9.042.497	16.742.923
Cuentas de la posición de cambios	-	-	-	1.708.177	-	1.105	1.709.281
Otras cuentas de conversión y cambio	-	-	-	5.985.324	-	8.668.355	14.653.679
Cuentas varias de control	-	-	-	6.926	-	373.037	379.963
CUENTAS DE GASTOS	48.716	-	-	5.987.357	-	70.900	6.058.257
TOTAL ACTIVO	299.460	35.582	-	33.003.903	27.804.327	26.754.612	87.562.841
CUENTAS DE ORDEN	1.040.310	-	-	53.664.489	17.041.443	16.584.352	87.290.283
Colocaciones recompradas al B.C.	-	-	-	43.827	65.995	13.062	122.884
Otras cuentas de orden	1.040.310	-	-	53.620.661	16.975.448	16.571.290	87.167.399

ESTADOS DE SITUACION Y CUENTAS DE ORDEN DEL SISTEMA FINANCIERO. JULIO 2001
PASIVOS (saldos a fin de mes en millones de pesos)

	BANCOS ESTABLECIDOS EN CHILE			BANCO DEL ESTADO			SUC. BANCOS EXTRANJEROS		
	MCH no reaj.	MCH reaj.	M. extranj.	MCH no reaj.	MCH reaj.	M. extranj.	MCH no reaj.	MCH reaj.	M. extranj.
PASIVO CIRCULANTE	9.643.589	15.317.780	4.204.829	1.651.571	3.158.350	247.873	1.160.673	1.250.236	372.222
Depósitos, captaciones y otras obligaciones	8.518.994	9.902.750	2.190.672	1.360.228	1.858.157	63.563	875.568	807.187	269.528
Saldos pactados hasta 1 año plazo	8.508.652	5.531.868	2.178.863	1.359.950	1.765.844	63.559	819.499	340.734	269.255
Acreedores en cuentas corrientes	2.529.917	-	242.238	757.529	-	28.291	203.389	-	76.230
Otros saldos acreedores a la vista	2.243.212	43.343	51.862	219.588	580	6.899	299.791	191	14.462
Cuentas de depósito a la vista	51.186	-	-	48.493	-	-	900	-	-
Depósitos y captaciones a plazo de 30 a 89 días	3.617.612	4.022	1.432.305	330.882	-	23.748	307.421	1.460	160.945
Depósitos y captaciones a plazo de 90 días a 1 año	12.943	4.931.886	452.221	2.355	29.078	4.620	1.550	337.433	17.618
Otros saldos acreedores a plazo	2.095	3.246	236	745	379	-	2	23	-
Depósitos de ahorro a plazo	-	546.453	-	-	1.735.806	-	-	183	-
Cuentas y documentos por pagar	51.687	2.918	-	357	-	-	6.445	1.443	-
Saldos pactados a más de 1 año plazo	10.343	4.370.882	11.809	278	92.313	4	56.069	466.453	273
Depósitos y captaciones	9.427	3.852.992	11.809	278	13.011	4	56.069	465.744	273
Documentos por pagar	916	1.546	-	-	555	-	-	258	-
Obligaciones por bonos	-	516.344	-	-	78.747	-	-	451	-
Operaciones con pacto de retrocompra	611.427	101.895	-	135.836	1.037	-	133.751	5.049	-
Venta a inst. financ. de doctos. con pacto de retrocompra	14.620	4.712	-	57.123	-	-	-	-	-
Venta a terceros de doctos. con pacto de retrocompra	596.807	97.183	-	78.712	1.037	-	133.751	5.049	-
Obligaciones por letras de crédito	-	4.345.244	-	-	1.255.795	-	-	409.123	-
LC en circulación con amortización indirecta	-	-	-	-	-	-	-	-	-
LC en circulación con amortización directa	-	4.311.248	-	-	1.248.875	-	-	406.453	-
Cupones por vencer	-	33.997	-	-	6.920	-	-	2.670	-
Préstamos y otras obligaciones contraídas en el país	337.648	485.684	107.767	154.272	27.617	6.471	146.938	5.860	6.593
Saldos pactados hasta 1 año plazo	337.648	148.919	87.868	154.272	-	6.225	146.938	-	6.112
Adeudado al Banco Central	13.793	-	-	30.006	-	-	15	-	-
Adeudado al Banco del Estado	68.081	117.783	-	-	-	-	59.130	-	-
Adeudado a otras instituciones financieras	202.768	31.094	6.696	123.399	-	-	82.511	-	-
Otras obligaciones	53.007	42	81.173	866	-	6.225	5.283	-	6.112
Saldos pactados a más de 1 año plazo	-	336.765	19.899	-	27.617	246	-	5.860	481
Adeudado al Banco Central	-	30.551	-	-	16.734	-	-	-	-
Adeudado al Banco del Estado	-	9.298	-	-	-	-	-	-	-
Adeudado a otras instituciones financieras	-	5.933	17	-	1.368	-	-	-	-
Línea de crédito para reprogramación de deudas	-	37.877	-	-	7.241	-	-	1.080	-
Otras obligaciones	-	253.105	19.881	-	2.275	246	-	4.781	481
Préstamos y otras obligac. contraídas en el exterior	-	5.276	843.449	-	3.320	108.661	-	14	47.785
Saldos pactados hasta 1 año plazo	-	-	522.706	-	-	626	-	-	38.332
Adeud. a bancos del ext. por financ. de import. y export.	-	-	263.443	-	-	583	-	-	6.155
Adeud. a bancos del ext. por otras obligaciones	-	-	163.088	-	-	5	-	-	3.345
Adeud. a oficinas del mismo banco	-	-	92.827	-	-	-	-	-	28.832
Corresponsales ALADI-Banco Central	-	-	3.348	-	-	38	-	-	-
Otros préstamos y obligaciones	-	-	-	-	-	-	-	-	-
Saldos pactados a más de 1 año plazo	-	5.276	320.744	-	3.320	108.034	-	14	9.453
Adeudado a bancos del exterior	-	3.948	320.744	-	3.310	106.590	-	14	5.059
Adeudado a oficinas del mismo banco	-	-	-	-	-	-	-	-	4.028
Corresponsales ALADI-Banco Central	-	-	-	-	-	-	-	-	366
Otros préstamos y obligaciones	-	1.328	-	-	10	1.444	-	-	-
Obligaciones contingentes	175.520	476.929	1.062.940	1.235	12.424	69.179	4.402	23.002	48.316
Saldos pactados hasta 1 año plazo	112.221	275.015	672.537	614	3.545	16.079	3.560	13.071	46.992
BG enteradas con pagarés	112.221	275.008	101.077	529	3.545	704	3.560	13.071	4.429
Obligaciones por avales y fianzas	-	-	184.235	-	-	-	-	-	4.959
CC simples o documentarias	-	7	308.707	85	-	10.530	-	-	25.643
CC del exterior confirmadas	-	-	78.519	-	-	4.845	-	-	11.962
Saldos pactados a más de 1 año plazo	63.299	201.914	390.403	622	8.880	53.100	842	9.931	1.323
BG enteradas con pagarés	61.381	201.531	66.060	622	8.880	-	842	9.931	682
Obligaciones por avales y fianzas	1.918	383	324.342	-	-	53.100	-	-	641
Intereses por pagar de otras operaciones	-	-	-	-	-	-	15	-	-
OTRAS CUENTAS DEL PASIVO	2.128.820	1.982.135	6.724.247	240.853	174.520	677.057	3.075.749	1.868.366	6.242.055
Saldos con sucursales en el país	309	-	65	-	-	-	-	-	-
Operaciones pendientes	128.154	-	5.685	2.722	-	2	518	-	1
Cuentas diversas	90.734	1.047	798.802	44.683	10	60.808	16.066	6	344.891
Pasivo transitorio	41.263	2.154	1.650	4.870	257	-	6.965	5	61
Operaciones a futuro	1.868.359	1.372.188	5.516.863	188.577	114.175	616.247	3.052.200	1.868.356	5.897.101
Bonos subordinados	-	606.746	401.182	-	60.078	-	-	-	-
PROVISIONES	618.464	-	-	91.605	-	-	73.627	-	-
Provisiones sobre colocaciones	517.100	-	-	65.413	-	-	71.644	-	-
Provisiones para créditos hipotecarios para vivienda	20.284	-	-	12.880	-	-	1.379	-	-
Provisiones sobre inversiones	-	-	-	-	-	-	-	-	-
Provisiones por bienes recibidos en pago	4.769	-	-	-	-	-	125	-	-
Provisiones por Riesgo-Pais	3.097	-	-	12	-	-	33	-	-
Provisiones voluntarias	73.214	-	-	13.300	-	-	445	-	-
CAPITAL Y RESERVAS	2.348.770	-	-	313.024	-	-	554.990	-	-
Capital pagado	1.902.120	-	-	4.000	-	-	372.210	-	-
Reserva de revalorización del capital pagado	441	-	-	5.008	-	-	6.527	-	-
Otras reservas	397.176	-	-	299.062	-	-	166.745	-	-
Otras cuentas patrimoniales	11.543	-	-	-251	-	-	773	-	-
Revalorización provisional del capital propio	37.489	-	-	5.205	-	-	8.735	-	-
CUENTAS DE AJUSTE Y CONTROL	3.570.648	-	2.873.126	380.788	-	309.863	4.721.579	-	4.877.822
Conversión y cambio divisas sujetas a posición	11.580	-	1.067.953	800	-	231.863	289	-	407.390
Conversión y cambio otras operaciones	3.555.149	-	1.610.923	379.928	-	77.976	4.721.290	-	4.297.772
Cuentas varias de control	3.919	-	194.250	60	-	25	-	-	172.661
CUENTAS DE INGRESOS	4.636.999	-	183.009	365.131	-	14.110	1.144.922	-	28.399
TOTAL PASIVO	22.947.290	17.299.915	13.985.211	3.042.972	3.332.869	1.248.903	10.731.540	3.118.602	11.520.498

PASIVOS. JULIO 2001 (saldos a fin de mes en millones de pesos)

	SOCIEDADES FINANCIERAS			SISTEMA FINANCIERO			TOTAL
	MCH no reaj.	MCH reaj.	M. extranj.	MCH no reaj.	MCH reaj.	M. extranj.	
PASIVO CIRCULANTE	143.838	49.816	-	12.599.672	19.776.181	4.824.923	37.200.776
Depósitos, captaciones y otras obligaciones	143.838	49.816	-	10.898.628	12.617.911	2.523.762	26.040.301
Saldos pactados hasta 1 año plazo	37.021	3.416	-	10.725.122	7.641.862	2.511.677	20.878.661
Acreedores en cuentas corrientes	-	-	-	3.490.835	-	346.758	3.837.593
Otros saldos acreedores a la vista	4.772	-	-	2.767.363	44.114	73.224	2.884.701
Cuentas de depósito a la vista	7	-	-	100.587	-	-	100.587
Depósitos y captaciones a plazo de 30 a 89 días	24.664	-	-	4.280.578	5.481	1.616.999	5.903.058
Depósitos y captaciones a plazo de 90 días a 1 año	5.714	3.338	-	22.562	5.301.736	474.460	5.798.758
Otros saldos acreedores a plazo	-	-	-	2.842	3.648	236	6.726
Depósitos de ahorro a plazo	-	79	-	-	2.282.521	-	2.282.521
Cuentas y documentos por pagar	1.864	-	-	60.354	4.361	-	64.715
Saldos pactados a más de 1 año plazo	106.817	46.400	-	173.506	4.976.049	12.086	5.161.640
Depósitos y captaciones	106.817	46.400	-	172.590	4.378.147	12.086	4.562.823
Documentos por pagar	-	-	-	916	2.359	-	3.275
Obligaciones por bonos	-	-	-	-	595.543	-	595.543
Operaciones con pacto de retrocompra	-	-	-	881.014	107.981	-	988.994
Venta a inst. financ. de doctos. con pacto de retrocompra	-	-	-	71.743	4.712	-	76.455
Venta a terceros de doctos. con pacto de retrocompra	-	-	-	809.271	103.269	-	912.539
Obligaciones por letras de crédito	-	-	-	-	6.010.162	-	6.010.162
LC en circulación con amortización indirecta	-	-	-	-	-	-	-
LC en circulación con amortización directa	-	-	-	-	5.966.576	-	5.966.576
Cupones por vencer	-	-	-	-	43.586	-	43.586
Préstamos y otras obligaciones contraídas en el país	-	-	-	638.859	519.162	120.831	1.278.852
Saldos pactados hasta 1 año plazo	-	-	-	638.859	148.919	100.205	887.983
Adeudado al Banco Central	-	-	-	43.814	-	-	43.814
Adeudado al Banco del Estado	-	-	-	127.211	117.783	-	244.994
Adeudado a otras instituciones financieras	-	-	-	408.678	31.094	6.696	446.468
Otras obligaciones	-	-	-	59.156	42	93.510	152.707
Saldos pactados a más de 1 año plazo	-	-	-	-	370.243	20.625	390.868
Adeudado al Banco Central	-	-	-	-	47.285	-	47.285
Adeudado al Banco del Estado	-	-	-	-	9.298	-	9.298
Adeudado a otras instituciones financieras	-	-	-	-	7.301	17	7.318
Línea de crédito para reprogramación de deudas	-	-	-	-	46.198	-	46.198
Otras obligaciones	-	-	-	-	260.161	20.608	280.769
Préstamos y otras obligac. contraídas en el exterior	-	-	-	-	8.610	999.895	1.008.505
Saldos pactados hasta 1 año plazo	-	-	-	-	-	561.664	561.664
Adeud. a bancos del ext. por financ. de import. y export.	-	-	-	-	-	270.181	270.181
Adeud. a bancos del ext. por otras obligaciones	-	-	-	-	-	166.439	166.439
Adeud. a oficinas del mismo banco	-	-	-	-	-	121.659	121.659
Corresponsales ALADI-Banco Central	-	-	-	-	-	3.386	3.386
Otros préstamos y obligaciones	-	-	-	-	-	-	-
Saldos pactados a más de 1 año plazo	-	-	-	-	8.610	438.231	446.841
Adeudado a bancos del exterior	-	-	-	-	7.272	432.393	439.665
Adeudado a oficinas del mismo banco	-	-	-	-	-	4.028	4.028
Corresponsales ALADI-Banco Central	-	-	-	-	-	366	366
Otros préstamos y obligaciones	-	-	-	-	1.338	1.444	2.782
Obligaciones contingentes	-	-	-	181.157	512.356	1.180.435	1.873.947
Saldos pactados hasta 1 año plazo	-	-	-	116.395	291.631	735.608	1.143.633
BG enteradas con pagarés	-	-	-	116.310	291.623	106.209	514.142
Obligaciones por avales y fianzas	-	-	-	-	-	189.194	189.194
CC simples o documentarias	-	-	-	85	7	344.880	344.972
CC del exterior confirmadas	-	-	-	-	-	95.326	95.326
Saldos pactados a más de 1 año plazo	-	-	-	64.762	220.725	444.826	730.314
BG enteradas con pagarés	-	-	-	62.844	220.342	66.743	349.929
Obligaciones por avales y fianzas	-	-	-	1.918	383	378.083	380.385
Intereses por pagar de otras operaciones	-	-	-	15	-	-	15
OTRAS CUENTAS DEL PASIVO	23.376	6.421	-	5.468.798	4.031.443	13.643.359	23.143.600
Saldos con sucursales en el país	-	309	-	-	-	65	375
Operaciones pendientes	64	-	-	131.458	-	5.688	137.146
Cuentas diversas	1.481	-	-	152.965	1.063	1.204.502	1.358.530
Pasivo transitorio	-	-	-	53.098	2.415	1.711	57.225
Operaciones a futuro	21.830	-	-	5.130.966	3.354.720	12.030.211	20.515.897
Bonos subordinados	-	6.421	-	-	673.245	401.182	1.074.427
PROVISIONES	39.787	-	-	823.483	-	-	823.483
Provisiones sobre colocaciones	39.787	-	-	693.945	-	-	693.945
Provisiones para créditos hipotecarios para vivienda	-	-	-	34.543	-	-	34.543
Provisiones sobre inversiones	-	-	-	-	-	-	-
Provisiones por bienes recibidos en pago	-	-	-	4.894	-	-	4.894
Provisiones por Riesgo-País	-	-	-	3.142	-	-	3.142
Provisiones voluntarias	-	-	-	86.960	-	-	86.960
CAPITAL Y RESERVAS	22.053	-	-	3.238.836	-	-	3.238.836
Capital pagado	21.706	-	-	2.300.036	-	-	2.300.036
Reserva de revalorización del capital pagado	-	-	-	11.977	-	-	11.977
Otras reservas	-	-	-	862.983	-	-	862.983
Otras cuentas patrimoniales	-	-	-	12.065	-	-	12.065
Revalorización provisional del capital propio	347	-	-	51.776	-	-	51.776
CUENTAS DE AJUSTE Y CONTROL	-	-	-	8.673.016	-	8.060.812	16.733.827
Conversión y cambio divisas sujetas a posición	-	-	-	12.669	-	1.707.205	1.719.875
Conversión y cambio otras operaciones	-	-	-	8.656.367	-	5.986.671	14.643.038
Cuentas varias de control	-	-	-	3.979	-	366.936	370.914
CUENTAS DE INGRESOS	49.749	-	-	6.196.801	-	225.518	6.422.319
TOTAL PASIVO	278.804	56.238	-	37.000.605	23.807.624	26.754.612	87.562.841

CUENTAS DE RESULTADO DEL SISTEMA FINANCIERO. JULIO 2001
INGRESOS (en millones de pesos)

	BANCOS ESTABLECIDOS EN CHILE			BANCO DEL ESTADO			SUC. BANCOS EXTRANJEROS		
	Moneda Chilena	Moneda Extranjera	Total	Moneda Chilena	Moneda Extranjera	Total	Moneda Chilena	Moneda Extranjera	Total
INGRESOS DE OPERACION	4.563.201	182.104	4.745.305	358.539	13.446	371.985	1.141.025	28.369	1.169.394
INTERESES PERCIBIDOS Y DEVENGADOS	1.219.750	169.211	1.388.961	200.074	12.187	212.261	139.324	26.953	166.277
Colocaciones	1.081.342	116.043	1.197.385	146.306	6.038	152.343	113.831	9.216	123.047
Colocaciones efectivas en moneda nacional reajustables	376.232	-	376.232	53.553	-	53.553	20.789	-	20.789
Colocaciones efectivas en moneda nacional no reajustables	493.128	-	493.128	42.004	-	42.004	75.992	-	75.992
Colocaciones efectivas en moneda extranjera	6.215	115.618	121.833	1.725	6.032	7.756	1.574	9.205	10.780
Colocaciones en letras de crédito	155.943	-	155.943	46.237	-	46.237	14.681	-	14.681
Operaciones de leasing	40.954	299	41.253	2.027	-	2.027	510	-	510
Colocaciones contingentes	7.745	126	7.871	152	6	158	257	11	268
Colocaciones reprogramadas en moneda nacional	1.126	-	1.126	608	-	608	26	-	26
Colocaciones reprogramadas en moneda extranjera	-	-	-	-	-	-	-	-	-
Operaciones de compra con pacto de retrocompra	2.127	-	2.127	427	-	427	642	-	642
Inversiones	131.833	46.082	177.916	52.202	4.992	57.194	24.535	7.274	31.809
Inversiones en documentos fiscales y del Banco Central	99.538	370	99.908	45.520	-	45.520	23.383	10	23.393
Inversiones en doctos. B.C. sin mercado secundario	872	-	872	-	-	-	-	-	-
Inversiones en doctos. de otras inst. finan. del país	15.378	9	15.387	1.585	-	1.585	1.102	11	1.113
Otras inversiones	16.045	45.704	61.749	5.096	4.992	10.088	50	7.254	7.304
Intereses por otras operaciones	4.447	7.086	11.533	1.139	1.157	2.296	317	10.463	10.780
REAJUSTES PERCIBIDOS Y DEVENGADOS	364.792	-	364.792	70.520	-	70.520	46.980	-	46.980
Colocaciones	263.864	-	263.864	49.662	-	49.662	15.962	-	15.962
Colocaciones efectivas	170.267	-	170.267	25.263	-	25.263	9.513	-	9.513
Colocaciones en letras de crédito	67.468	-	67.468	22.621	-	22.621	6.245	-	6.245
Operaciones de leasing	25.754	-	25.754	1.473	-	1.473	186	-	186
Colocaciones reprogramadas	375	-	375	306	-	306	19	-	19
Operaciones de compra con pacto de retrocompra	1.098	-	1.098	3	-	3	964	-	964
Inversiones	99.351	-	99.351	20.810	-	20.810	30.037	-	30.037
Inversiones en documentos fiscales y del Banco Central	80.016	-	80.016	17.426	-	17.426	29.710	-	29.710
Inversiones en doctos. B.C. sin mercado secundario	589	-	589	-	-	-	-	-	-
Inversiones en doctos. de otras inst. finan. del país	5.404	-	5.404	602	-	602	314	-	314
Otras inversiones	13.343	-	13.343	2.783	-	2.783	14	-	14
Reajustes por otras operaciones	478	-	478	44	-	44	17	-	17
COMISIONES PERCIBIDAS Y DEVENGADAS	176.392	3.647	180.039	28.575	266	28.841	13.038	1.373	14.411
Colocaciones en letras de crédito	30.821	-	30.821	13.102	-	13.102	2.122	-	2.122
Colocaciones contingentes	2.866	291	3.158	-	-	-	79	10	89
Cartas de crédito	2.710	804	3.514	16	14	29	396	355	750
Cobranzas de documentos	8.553	255	8.808	419	-	420	686	13	700
Comisiones de confianza y custodia	1.051	148	1.199	122	-	122	429	544	973
Otras comisiones	130.390	2.148	132.538	14.915	253	15.168	9.326	451	9.777
UTILIDADES POR DIFERENCIAS DE PRECIO	44.723	8.728	53.451	5.724	993	6.717	9.266	43	9.309
Intermediación de efectos de comercio de la cartera coloc.	5.922	-	5.922	2	-	2	15	43	58
Intermediación de doctos. emitidos por el Banco Central	15.338	-	15.338	4.562	-	4.562	8.457	-	8.457
Intermediación de doctos. emitidos por organismos fiscales	378	60	438	-	-	-	-	-	-
Intermediación de valores y otros documentos	9.002	8.669	17.671	956	993	1.949	165	-	165
Utilidades por venta de bienes recibidos en pago	1.784	-	1.784	203	-	203	69	-	69
Ajuste a valor de mercado de inversiones transables	12.299	-	12.299	-	-	-	560	-	560
UTILIDADES DE CAMBIO	2.714.087	338	2.714.425	44.552	-	44.552	927.164	-	927.164
Ajustes de la posición de cambio	2.171.118	-	2.171.118	29.837	-	29.837	69.679	-	69.679
Ajustes de otras cuentas de cambio	45.369	-	45.369	12.235	-	12.235	12.701	-	12.701
Utilidades varias de cambio	497.600	338	497.938	2.480	-	2.480	844.784	-	844.784
OTROS INGRESOS DE OPERACION	43.457	180	43.637	9.095	-	9.095	5.253	-	5.253
Otros	43.457	180	43.637	9.095	-	9.095	5.253	-	5.253
INGRESOS PROVENIENTES DE EJERCICIOS ANTERIORES	2.610	4	2.614	1.353	624	1.977	868	11	879
Recuperación de gastos	2.610	4	2.614	1.353	624	1.977	868	11	879
INGRESOS NO OPERACIONALES	30.164	901	31.065	1.063	39	1.102	1.098	19	1.118
Beneficios por venta de activo fijo	1.387	-	1.387	227	-	227	55	-	55
Ingresos varios	21.397	901	22.298	836	39	875	1.043	19	1.062
Utilidades de Sucursales en el Exterior	7.380	-	7.380	-	-	-	-	-	-
INGRESOS POR INVERSIONES EN SOCIEDADES	40.608	-	40.608	4.176	-	4.176	1.789	-	1.789
CORRECCION MONETARIA	416	-	416	-	-	-	141	-	141
TOTAL DE INGRESOS	4.636.999	183.009	4.820.008	365.131	14.110	379.240	1.144.922	28.399	1.173.321
PERDIDA NETA	-	-	-	-	-	-	-	-	-

La moneda extranjera se ha convertido al tipo de cambio de representación contable: \$ 664,38 por US\$ 1.
 En la pág. 33 se indican las entidades consideradas Sucursales de Bancos Extranjeros para fines estadísticos.

INGRESOS. JULIO 2001 (en millones de pesos)

	SOCIEDADES FINANCIERAS			SISTEMA FINANCIERO		
	Moneda Chilena	Moneda Extranjera	Total	Moneda Chilena	Moneda Extranjera	Total
INGRESOS DE OPERACION	48.502	-	48.502	6.111.268	223.919	6.335.186
INTERESES PERCIBIDOS Y DEVENGADOS	43.551	-	43.551	1.602.700	208.350	1.811.050
Colocaciones	42.907	-	42.907	1.384.386	131.297	1.515.682
Colocaciones efectivas en moneda nacional reajustables	287	-	287	450.861	-	450.861
Colocaciones efectivas en moneda nacional no reajustables	42.620	-	42.620	653.745	-	653.745
Colocaciones efectivas en moneda extranjera	-	-	-	9.515	130.855	140.369
Colocaciones en letras de crédito	-	-	-	216.861	-	216.861
Operaciones de leasing	-	-	-	43.491	299	43.790
Colocaciones contingentes	-	-	-	8.154	143	8.297
Colocaciones reprogramadas en moneda nacional	-	-	-	1.759	-	1.759
Colocaciones reprogramadas en moneda extranjera	-	-	-	-	-	-
Operaciones de compra con pacto de retrocompra	-	-	-	3.196	-	3.196
Inversiones	624	-	624	209.195	58.348	267.543
Inversiones en documentos fiscales y del Banco Central	609	-	609	169.051	380	169.431
Inversiones en doctos. B.C. sin mercado secundario	-	-	-	872	-	872
Inversiones en doctos. de otras inst. finan. del país	15	-	15	18.080	19	18.099
Otras inversiones	1	-	1	21.192	57.949	79.141
Intereses por otras operaciones	20	-	20	5.923	18.706	24.629
REAJUSTES PERCIBIDOS Y DEVENGADOS	407	-	407	482.699	-	482.699
Colocaciones	272	-	272	329.761	-	329.761
Colocaciones efectivas	272	-	272	205.314	-	205.314
Colocaciones en letras de crédito	-	-	-	96.334	-	96.334
Operaciones de leasing	-	-	-	27.413	-	27.413
Colocaciones reprogramadas	-	-	-	700	-	700
Operaciones de compra con pacto de retrocompra	-	-	-	2.065	-	2.065
Inversiones	135	-	135	150.334	-	150.334
Inversiones en documentos fiscales y del Banco Central	122	-	122	127.273	-	127.273
Inversiones en doctos. B.C. sin mercado secundario	-	-	-	589	-	589
Inversiones en doctos. de otras inst. finan. del país	13	-	13	6.332	-	6.332
Otras inversiones	1	-	1	16.140	-	16.140
Reajustes por otras operaciones	-	-	-	539	-	539
COMISIONES PERCIBIDAS Y DEVENGADAS	1.396	-	1.396	219.400	5.286	224.686
Colocaciones en letras de crédito	-	-	-	46.045	-	46.045
Colocaciones contingentes	-	-	-	2.945	301	3.246
Cartas de crédito	-	-	-	3.122	1.172	4.294
Cobranzas de documentos	-	-	-	9.659	268	9.927
Comisiones de confianza y custodia	-	-	-	1.601	692	2.293
Otras comisiones	1.396	-	1.396	156.028	2.852	158.880
UTILIDADES POR DIFERENCIAS DE PRECIO	33	-	33	59.747	9.764	69.511
Intermediación de efectos de comercio de la cartera coloc.	-	-	-	5.939	43	5.982
Intermediación de doctos. emitidos por el Banco Central	-	-	-	28.358	-	28.358
Intermediación de doctos. emitidos por organismos fiscales	-	-	-	378	60	438
Intermediación de valores y otros documentos	2	-	2	10.124	9.662	19.787
Utilidades por venta de bienes recibidos en pago	31	-	31	2.088	-	2.088
Ajuste a valor de mercado de inversiones transables	-	-	-	12.859	-	12.859
UTILIDADES DE CAMBIO	-	-	-	3.685.803	338	3.686.141
Ajustes de la posición de cambio	-	-	-	2.270.635	-	2.270.635
Ajustes de otras cuentas de cambio	-	-	-	70.305	-	70.305
Utilidades varias de cambio	-	-	-	1.344.863	338	1.345.202
OTROS INGRESOS DE OPERACION	3.113	-	3.113	60.919	180	61.099
Otros	3.113	-	3.113	60.919	180	61.099
INGRESOS PROVENIENTES DE EJERCICIOS ANTERIORES	31	-	31	4.861	639	5.501
Recuperación de gastos	31	-	31	4.861	639	5.501
INGRESOS NO OPERACIONALES	325	-	325	32.650	960	33.610
Beneficios por venta de activo fijo	-	-	-	1.669	-	1.669
Ingresos varios	325	-	325	23.601	960	24.560
Utilidades de Sucursales en el Exterior	-	-	-	7.380	-	7.380
INGRESOS POR INVERSIONES EN SOCIEDADES	893	-	893	47.465	-	47.465
CORRECCION MONETARIA	-	-	-	557	-	557
TOTAL DE INGRESOS	49.749	-	49.749	6.196.801	225.518	6.422.319
PERDIDA NETA	-	-	-	-	-	-

CUENTAS DE RESULTADO DEL SISTEMA FINANCIERO. JULIO 2001
GASTOS (en millones de pesos)

	BANCOS ESTABLECIDOS EN CHILE			BANCO DEL ESTADO			SUC. BANCOS EXTRANJEROS		
	Moneda Chilena	Moneda Extranjera	Total	Moneda Chilena	Moneda Extranjera	Total	Moneda Chilena	Moneda Extranjera	Total
GASTOS DE OPERACION	3.727.892	63.756	3.791.648	218.165	1.021	219.186	995.077	5.197	1.000.274
INTERESES PAGADOS Y DEVENGADOS	661.241	60.501	721.742	111.653	794	112.446	69.313	4.833	74.146
Depósitos, captaciones y otras obligaciones	435.121	56.846	491.967	52.903	738	53.641	40.469	4.065	44.534
Depósitos y cuentas de ahorro a la vista	-	-	-	-	-	-	-	10	10
Dep. y Cap. a plazo pact. de 30 a 89 días	139.017	32.730	171.747	11.794	639	12.433	10.634	3.438	14.072
Dep. y Cap. a plazo pact. de 90 días a 1 año reajustables	116.928	-	116.928	917	-	917	9.665	-	9.665
Dep. y Cap. a plazo pact. de 90 días a 1 año no reajustables	519	15.026	15.545	81	99	180	65	610	675
Dep. y Cap. a plazo pact. a más de 1 año reajustables	110.856	-	110.856	402	-	402	16.888	-	16.888
Dep. y Cap. a plazo pact. a más de 1 año no reajustables	653	960	1.614	22	-	22	3.177	8	3.185
Depósitos de ahorro a plazo	11.359	-	11.359	31.226	-	31.226	4	-	4
Otros	55.790	8.129	63.919	8.461	-	8.461	35	-	35
Obligaciones por pactos de retrocompra	28.735	-	28.735	4.338	-	4.338	8.018	-	8.018
Obligaciones por letras de crédito	158.626	-	158.626	45.920	-	45.920	14.882	-	14.882
Préstamos y otras obligaciones contraídas en el país	27.032	-23	27.009	2.974	-	2.974	5.827	6	5.833
Préstamos obtenidos en el Banco Central	2.066	-	2.066	998	-	998	57	-	57
Préstamos del Banco Central por reprogramación de deudas	707	-	707	140	-	140	19	-	19
Préstamos de instituciones financieras	14.162	-122	14.041	1.745	-	1.745	5.551	-	5.551
Otros	10.097	99	10.195	91	-	91	200	6	206
Préstamos y otras obligaciones contraídas en el exterior	11.242	3.643	14.885	5.514	53	5.568	89	740	829
Préstamos de bancos del exterior	11.158	3.599	14.757	5.496	53	5.549	68	173	241
Préstamos de oficinas del mismo banco	-	-	-	-	-	-	21	565	587
Otros	84	44	128	18	-	18	-	1	1
Intereses por otras operaciones	486	35	521	3	2	6	27	22	49
REAJUSTES PAGADOS Y DEVENGADOS	257.346	-	257.346	53.064	-	53.064	23.706	-	23.706
Depósitos, captaciones y otras obligaciones	165.460	-	165.460	28.976	-	28.976	16.104	-	16.104
Depósitos y captaciones a plazo pactados hasta 1 año	81.985	-	81.985	592	-	592	7.740	-	7.740
Depósitos y captaciones a plazo pactados a más de 1 año	56.327	-	56.327	197	-	197	8.327	-	8.327
Otros depósitos, captaciones y obligaciones	27.148	-	27.148	28.188	-	28.188	38	-	38
Obligaciones por pactos de retrocompra	3.630	-	3.630	32	-	32	745	-	745
Obligaciones por letras de crédito	70.250	-	70.250	22.900	-	22.900	6.600	-	6.600
Préstamos y otras obligaciones contraídas en el país	17.313	-	17.313	687	-	687	233	-	233
Préstamos obtenidos en el Banco Central	530	-	530	287	-	287	-	-	-
Préstamos de Banco Central por reprogramación de deudas	654	-	654	148	-	148	20	-	20
Préstamos de instituciones financieras	2.628	-	2.628	217	-	217	122	-	122
Otros préstamos y obligaciones	13.502	-	13.502	36	-	36	91	-	91
Reajustes por otras operaciones	693	-	693	470	-	470	25	-	25
COMISIONES PAGADAS Y DEVENGADAS	27.697	528	28.226	2.532	12	2.544	791	25	816
Préstamos y otras obligaciones contraídas en el país	151	-	151	-	-	-	19	1	20
Préstamos y otras obligaciones contraídas en el exterior	24	210	233	-	-	-	-	2	2
Otras comisiones	27.523	319	27.842	2.532	12	2.544	772	22	794
PERDIDAS POR DIFERENCIAS DE PRECIO	11.361	2.615	13.976	2.058	195	2.253	6.396	-	6.396
Intermediación de efect. de comercio de la cartera de coloc.	500	-	500	-	-	-	44	-	44
Intermediación de doctos. emitidos por el Banco Central	2.038	-	2.038	132	-	132	2.511	-	2.511
Intermediación de doctos. emitidos por organismos fiscales	30	-	30	-	-	-	-	-	-
Intermediación de valores y otros documentos	1.370	2.615	3.985	171	195	367	13	-	13
Ajuste a valor de mercado de inversiones transables	7.423	-	7.423	1.755	-	1.755	3.828	-	3.828
PERDIDAS DE CAMBIO	2.760.233	11	2.760.245	47.738	-	47.738	893.026	339	893.365
Ajustes de la posición de cambios	1.977.631	-	1.977.631	3.250	-	3.250	12.567	-	12.567
Ajustes de otras cuentas de cambio	45.234	-	45.234	13.736	-	13.736	2.923	-	2.923
Pérdidas varias de cambio	737.368	11	737.380	30.753	-	30.753	877.536	339	877.875
OTROS GASTOS DE OPERACION	10.012	101	10.113	1.119	21	1.140	1.844	-	1.845
Otros gastos de operación	10.012	101	10.113	1.119	21	1.140	1.844	-	1.845
PROVISIONES POR ACTIVOS RIESGOSOS	178.660	-	178.660	21.445	-	21.445	21.098	-	21.098
Provisiones sobre colocaciones	172.138	-	172.138	21.439	-	21.439	20.840	-	20.840
Provisiones sobre inversiones	2.346	-	2.346	7	-	7	-	-	-
Provisiones sobre bienes recibidos en pago	5.057	-	5.057	-	-	-	252	-	252
Provisiones por Riesgo-Pais	-880	-	-880	-	-	-	6	-	6
GASTOS DE APOYO OPERACIONAL	476.764	574	477.338	99.728	62	99.790	75.249	133	75.381
Gastos del personal y directorio	247.626	-	247.626	70.332	-	70.332	41.946	-	41.946
Remuneraciones y aportes patronales	195.567	-	195.567	57.020	-	57.020	32.679	-	32.679
Provisiones e indemnizaciones del personal	17.769	-	17.769	2.630	-	2.630	3.463	-	3.463
Gastos del directorio	3.642	-	3.642	69	-	69	-	-	-
Otros gastos del personal	30.648	-	30.648	10.613	-	10.613	5.803	-	5.803
Gastos de administración	170.611	574	171.185	19.264	62	19.326	24.195	133	24.328
Consumo de materiales	8.842	-	8.842	1.690	-	1.690	1.164	-	1.164
Reparación y mantención de activo fijo	15.600	-	15.600	2.863	-	2.863	3.844	-	3.844
Arriendos y seguros	24.983	-	24.983	1.378	-	1.378	4.448	-	4.448
Publicidad y propaganda	15.092	-	15.092	968	-	968	1.914	-	1.914
Multas aplicadas por Superbancos	-	-	-	-	-	-	14	-	14
Otros gastos de administración	106.095	574	106.668	12.365	62	12.427	12.811	133	12.944
Depreciaciones, amortizaciones y castigos	48.452	-	48.452	6.639	-	6.639	7.485	-	7.485
Depreciaciones	36.781	-	36.781	6.148	-	6.148	5.417	-	5.417
Amortizaciones	9.714	-	9.714	447	-	447	1.783	-	1.783
Castigos	1.957	-	1.957	44	-	44	285	-	285
Impuestos, contribuciones y aportes	10.074	-	10.074	3.492	-	3.492	1.622	-	1.622
Impuesto de timbre y estampillas	195	-	195	1	-	1	99	-	99
Contribuciones bienes raíces	2.890	-	2.890	527	-	527	235	-	235
Aporte Superbancos	4.616	-	4.616	1.189	-	1.189	435	-	435
Otros imptos. contrib. y aportes	2.373	-	2.373	1.776	-	1.776	853	-	853
GASTOS NO OPERACIONALES	30.449	128	30.576	944	7	952	515	22	537
Pérdidas por venta de activo fijo	203	-	203	20	-	20	98	-	98
Gastos varios	29.883	128	30.010	924	7	932	417	22	439
Provisiones de Sucursales en el Exterior	363	-	363	-	-	-	-	-	-
PERDIDAS POR INVERSIONES EN SOCIEDADES	4.378	-	4.378	35	-	35	-7	-	-7
CORRECCION MONETARIA	19.661	-	19.661	2.857	-	2.857	7.316	-	7.316
IMPUESTO A LA RENTA	20.152	-	20.152	17.059	-	17.059	10.323	-	10.323
PROVISIONES VOLUNTARIAS	10.436	-	10.436	-	-	-	445	-	445
TOTAL DE GASTOS	4.468.393	64.458	4.532.851	360.233	1.090	361.324	1.110.016	5.352	1.115.368
UTILIDAD (PERDIDA) NETA	168.606	118.551	287.158	4.897	13.019	17.917	34.906	23.047	57.953

GASTOS. JULIO 2001 (en millones de pesos)

	SOCIEDADES FINANCIERAS			SISTEMA FINANCIERO		
	Moneda Chilena	Moneda Extranjera	Total	Moneda Chilena	Moneda Extranjera	Total
GASTOS DE OPERACION	14.931	-	14.931	4.956.064	69.975	5.026.039
INTERESES PAGADOS Y DEVENGADOS	12.930	-	12.930	855.137	66.128	921.264
Depósitos, captaciones y otras obligaciones	12.928	-	12.928	541.421	61.650	603.070
Depósitos y cuentas de ahorro a la vista	-	-	-	-	10	10
Dep. y Cap. a plazo pact. de 30 a 89 días	713	-	713	162.158	36.808	198.966
Dep. y Cap. a plazo pact. de 90 días a 1 año reajustables	60	-	60	127.569	-	127.569
Dep. y Cap. a plazo pact. de 90 días a 1 año no reajustables	310	-	310	975	15.735	16.710
Dep. y Cap. a plazo pact. a más de 1 año reajustables	2.675	-	2.675	130.822	-	130.822
Dep. y Cap. a plazo pact. a más de 1 año no reajustables	8.914	-	8.914	12.767	968	13.735
Depósitos de ahorro a plazo	-	-	-	42.589	-	42.589
Otros	256	-	256	64.541	8.129	72.671
Obligaciones por pactos de retrocompra	-	-	-	41.091	-	41.091
Obligaciones por letras de crédito	-	-	-	219.428	-	219.428
Préstamos y otras obligaciones contraídas en el país	2	-	2	35.834	-17	35.817
Préstamos obtenidos en el Banco Central	1	-	1	3.122	-	3.122
Préstamos del Banco Central por reprogramación de deudas	-	-	-	866	-	866
Préstamos de instituciones financieras	1	-	1	21.459	-122	21.337
Otros	-	-	-	10.387	105	10.492
Préstamos y otras obligaciones contraídas en el exterior	-	-	-	16.846	4.436	21.282
Préstamos de bancos del exterior	-	-	-	16.723	3.825	20.548
Préstamos de oficinas del mismo banco	-	-	-	21	565	587
Otros	-	-	-	102	45	147
Intereses por otras operaciones	-	-	-	516	59	575
REAJUSTES PAGADOS Y DEVENGADOS	1.077	-	1.077	335.194	-	335.194
Depósitos, captaciones y otras obligaciones	1.077	-	1.077	211.617	-	211.617
Depósitos y captaciones a plazo pactados hasta 1 año	40	-	40	90.357	-	90.357
Depósitos y captaciones a plazo pactados a más de 1 año	932	-	932	65.783	-	65.783
Otros depósitos, captaciones y obligaciones	105	-	105	55.478	-	55.478
Obligaciones por pactos de retrocompra	-	-	-	4.407	-	4.407
Obligaciones por letras de crédito	-	-	-	99.750	-	99.750
Préstamos y otras obligaciones contraídas en el país	-	-	-	18.232	-	18.232
Préstamos obtenidos en el Banco Central	-	-	-	816	-	816
Préstamos de Banco Central por reprogramación de deudas	-	-	-	821	-	821
Préstamos de instituciones financieras	-	-	-	2.966	-	2.966
Otros préstamos y obligaciones	-	-	-	13.629	-	13.629
Reajustes por otras operaciones	-	-	-	1.188	-	1.188
COMISIONES PAGADAS Y DEVENGADAS	-	-	-	31.020	565	31.585
Préstamos y otras obligaciones contraídas en el país	-	-	-	170	1	171
Préstamos y otras obligaciones contraídas en el exterior	-	-	-	24	211	235
Otras comisiones	-	-	-	30.826	353	31.179
PERDIDAS POR DIFERENCIAS DE PRECIO	9	-	9	19.824	2.810	22.635
Intermediación de efect. de comercio de la cartera de coloc.	-	-	-	545	-	545
Intermediación de doctos. emitidos por el Banco Central	-	-	-	4.681	-	4.681
Intermediación de doctos. emitidos por organismos fiscales	-	-	-	30	-	30
Intermediación de valores y otros documentos	9	-	9	1.564	2.810	4.374
Ajuste a valor de mercado de inversiones transables	-	-	-	13.005	-	13.005
PERDIDAS DE CAMBIO	-	-	-	3.700.997	351	3.701.348
Ajustes de la posición de cambios	-	-	-	1.993.448	-	1.993.448
Ajustes de otras cuentas de cambio	-	-	-	61.892	-	61.892
Pérdidas varias de cambio	-	-	-	1.645.657	351	1.646.008
OTROS GASTOS DE OPERACION	915	-	915	13.891	122	14.013
Otros gastos de operación	915	-	915	13.891	122	14.013
PROVISIONES POR ACTIVOS RIESGOSOS	18.487	-	18.487	239.690	-	239.690
Provisiones sobre colocaciones	18.464	-	18.464	232.881	-	232.881
Provisiones sobre inversiones	-	-	-	2.352	-	2.352
Provisiones sobre bienes recibidos en pago	23	-	23	5.331	-	5.331
Provisiones por Riesgo-País	-	-	-	-874	-	-874
GASTOS DE APOYO OPERACIONAL	14.858	-	14.858	666.599	768	667.367
Gastos del personal y directorio	7.850	-	7.850	367.754	-	367.754
Remuneraciones y aportes patronales	6.403	-	6.403	291.669	-	291.669
Provisiones e indemnizaciones del personal	246	-	246	24.109	-	24.109
Gastos del directorio	1	-	1	3.713	-	3.713
Otros gastos del personal	1.199	-	1.199	48.264	-	48.264
Gastos de administración	5.608	-	5.608	219.679	768	220.447
Consumo de materiales	206	-	206	11.902	-	11.902
Reparación y mantención de activo fijo	267	-	267	22.574	-	22.574
Arrendos y seguros	2.167	-	2.167	32.976	-	32.976
Publicidad y propaganda	542	-	542	18.516	-	18.516
Multas aplicadas por Superbancos	-	-	-	14	-	14
Otros gastos de administración	2.425	-	2.425	133.696	768	134.464
Depreciaciones, amortizaciones y castigos	1.302	-	1.302	63.879	-	63.879
Depreciaciones	608	-	608	48.955	-	48.955
Amortizaciones	693	-	693	12.638	-	12.638
Castigos	-	-	-	2.286	-	2.286
Impuestos, contribuciones y aportes	99	-	99	15.287	-	15.287
Impuesto de timbre y estampillas	-	-	-	294	-	294
Contribuciones bienes raíces	16	-	16	3.668	-	3.668
Aporte Superbancos	64	-	64	6.303	-	6.303
Otros imptos. contrib. y aportes	19	-	19	5.022	-	5.022
GASTOS NO OPERACIONALES	31	-	31	31.939	157	32.096
Pérdidas por venta de activo fijo	17	-	17	338	-	338
Gastos varios	14	-	14	31.238	157	31.395
Provisiones de Sucursales en el Exterior	-	-	-	363	-	363
PERDIDAS POR INVERSIONES EN SOCIEDADES	-	-	-	4.406	-	4.406
CORRECCION MONETARIA	129	-	129	29.964	-	29.964
IMPUESTO A LA RENTA	279	-	279	47.814	-	47.814
PROVISIONES VOLUNTARIAS	-	-	-	10.881	-	10.881
TOTAL DE GASTOS	48.716	-	48.716	5.987.357	70.900	6.058.257
UTILIDAD (PERDIDA) NETA	1.034	-	1.034	209.443	154.618	364.061

ESTADOS DE SITUACION Y CUENTAS DE ORDEN DE LAS INSTITUCIONES FINANCIERAS. JULIO 2001
ACTIVOS (saldos a fin de mes en millones de pesos)

	ABN Amro Bank	American Express	Banco Bice	Banco de A. Edwards	Banco de Chile	Banco de Crédito e Inversiones
ACTIVO CIRCULANTE	383.712	127.293	1.196.577	2.904.771	5.240.772	3.598.575
Fondos disponibles	31.969	68.384	198.058	260.774	456.612	424.012
Caja	2.033	426	7.154	30.651	76.507	69.874
Depósitos en el Banco Central	3.226	2.602	5.247	32.474	60.881	2.555
Documentos a cargo de otros bancos (canje)	13.103	13.258	182.272	194.911	306.467	344.910
Depósitos en bancos comerciales y Bco. del Estado	113	63	110	314	3.867	326
Depósitos en el exterior	13.494	52.036	3.275	2.424	8.889	6.347
Colocaciones	263.998	58.658	784.275	2.331.694	3.644.441	2.545.391
COLOCACIONES EFECTIVAS	238.804	51.371	567.093	1.646.895	2.375.147	1.825.532
Colocaciones pactadas hasta 1 año plazo	145.752	35.058	311.465	1.033.864	1.284.602	993.326
Deudores en cuentas corrientes	11.294	472	18.020	66.291	143.160	107.871
Préstamos comerciales	57.423	10.893	188.520	705.700	751.498	443.027
Préstamos de consumo	2.543	-	1.831	37.312	60.083	43.122
Préstamos a instituciones financieras	32.058	1.500	-	19.068	9.052	117.077
Créditos para importación	11.191	7.332	53.643	55.466	92.448	88.695
Créditos para exportación	31.167	14.859	49.280	149.720	227.793	193.200
Varios deudores	77	-	172	306	569	334
Colocaciones pactadas a más de 1 año plazo	93.052	16.313	255.628	613.032	1.090.545	832.206
Préstamos comerciales	39.240	13.360	156.207	429.393	749.839	470.308
Préstamos de consumo	4.542	-	5.108	122.200	140.289	108.994
Préstamos a instituciones financieras	-	-	-	-	-	-
Créditos para importación	-	-	-	62	2.004	172
Créditos para exportación	1.446	2.953	766	6.685	37.185	26.026
Préstamos productivos reprogramados	-	-	-	117	387	63
Dividendos hipotecarios reprogramados	-	-	360	1.948	3.341	4.890
Préstamos hipotecarios para vivienda	974	-	36.518	5.147	20.309	157.986
Préstamos hipotecarios endosables para vivienda	22.093	-	25.342	45.972	112.265	60.542
Préstamos hipotecarios endosables para fines grales.	24.757	-	31.327	1.507	24.926	3.224
COLOCACIONES EN LETRAS DE CREDITO	9.547	-	33.869	442.343	780.761	369.419
Préstamos para fines generales en LC	4.843	-	27.847	290.593	393.668	185.924
Préstamos para vivienda en LC	4.701	-	5.965	150.931	385.301	182.575
Dividendos por cobrar	3	-	57	819	1.793	919
CONTRATOS DE LEASING	-	-	48.759	69.659	171.077	75.609
COLOCACIONES VENCIDAS	1.515	36	5.340	74.257	48.505	44.272
Créditos comerciales vencidos	1.442	36	5.241	70.339	40.344	35.886
Créditos de consumo vencidos	39	-	21	1.196	2.978	1.471
Créditos hipotecarios vencidos	34	-	38	2.337	4.689	6.632
Contratos de leasing	-	-	40	386	495	283
COLOCACIONES CONTINGENTES	14.131	7.251	129.213	98.539	268.951	230.559
Colocaciones pactadas hasta 1 año plazo	8.543	7.167	119.016	85.631	151.074	149.531
Deudores por BG y consignaciones judiciales	765	-	61.434	43.536	77.811	98.927
Deudores por avales y fianzas	1.366	359	11.364	10.226	11.834	16.436
Deudores por CC simples o documentarias	6.167	6.228	40.456	23.241	56.272	31.424
Deudores por CC del exterior confirmadas	244	580	5.762	8.628	5.156	2.743
Colocaciones pactadas a más de 1 año plazo	5.589	84	10.197	12.908	117.877	81.029
Deudores por BG y consignaciones judiciales	5.589	84	-	-	66.756	1.186
Deudores por avales y fianzas	-	-	10.197	12.908	51.122	79.843
Operaciones con pacto de retrocompra	1.457	-	-	13.964	32.636	8.662
Compra de doctos. con pacto de retroc. a inst. finac.	-	-	-	-	32.636	-
Compra de doctos. con pacto de retroc. a terceros	1.457	-	-	13.964	-	8.662
Inversiones	86.278	250	214.219	298.258	1.106.913	620.367
INVERSIONES FINANCIERAS	86.186	250	213.103	274.344	1.094.418	608.436
Doctos. emitidos por el B. Central con merc. secund.	23.821	250	41.809	144.158	443.251	373.552
Doctos. emitidos por el B. Central sin merc. secund.	1.075	-	-	5.222	382.131	-
Doctos. emitidos por organismos fiscales	7.634	-	12.523	419	-	6.767
Doctos. emitidos por otras inst. finac. del país	13	-	55.042	14.005	2.677	47.397
Inversiones en el exterior	-	-	25.963	67.270	109.696	26.950
Otras inversiones financieras	-	-	28.707	12.103	98.899	54.911
Inversiones financieras intermedias	53.476	-	46.451	30.673	67.433	97.474
Ajuste a valor de mercado de invers. transables	167	-	2.608	494	-9.670	1.385
OTRAS INVERSIONES	93	-	1.115	23.914	12.495	11.931
Activos para leasing	-	-	397	4.231	4.556	2.377
Bienes recibidos en pago o adjudicados	92	-	710	19.675	7.937	8.748
Otras inversiones no financieras	-	-	9	8	2	807
Intereses por cobrar otras operaciones	10	-	26	80	169	144
OTRAS CUENTAS DEL ACTIVO	678.599	1.188.239	332.506	930.721	519.003	1.221.127
Saldos con sucursales en el país	-	-	22	-	3.119	1.222
Operaciones pendientes	586	35	94	623	5.038	8.055
Cuentas diversas	39.477	27.243	59.002	50.558	104.309	100.991
Activo transitorio	1.345	11	1.385	12.372	5.826	18.160
Operaciones a futuro	637.190	1.160.950	272.003	867.168	367.898	1.087.325
Sucursales en el Exterior	-	-	-	-	32.813	5.374
ACTIVO FIJO	6.143	457	27.339	74.130	103.986	115.993
Activo fijo físico	6.080	441	10.971	60.969	80.445	89.599
Inversiones en sociedades	64	16	16.367	13.161	23.541	26.394
CUENTAS DE AJUSTE Y CONTROL	706.991	1.258.440	380.456	268.104	790.816	370.234
Cuentas de la posición de cambios	45.101	42.365	30.219	93.905	125.133	118.868
Otras cuentas de conversión y cambio	595.754	1.116.656	327.667	166.291	645.645	221.242
Cuentas varias de control	66.136	99.420	22.571	7.909	20.037	30.124
CUENTAS DE GASTOS	187.855	87.907	84.715	200.589	337.154	221.176
TOTAL ACTIVO	1.963.301	2.662.337	2.021.593	4.378.314	6.991.731	5.527.106

CUENTAS DE ORDEN	882.000	217.065	2.497.933	5.865.142	10.667.629	5.670.080
Colocaciones recompradas al B.C.	-	-	-	556	28.170	-
Otras cuentas de orden	882.000	217.065	2.497.933	5.864.585	10.639.459	5.670.080

Comprende moneda chilena y extranjera. La moneda extranjera se ha convertido al tipo de cambio de representación contable: \$ 664,38 por US\$ 1.

PASIVOS. JULIO 2001 (saldos a fin de mes en millones de pesos)

	ABN Amro Bank	American Express	Banco Bice	Banco de A. Edwards	Banco de Chile	Banco de Crédito e Inversiones
PASIVO CIRCULANTE	320.654	62.100	1.062.043	2.497.533	4.768.968	3.322.365
Depósitos, captaciones y otras obligaciones	232.804	40.453	739.867	1.793.325	3.371.854	2.357.204
Saldos pactados hasta 1 año plazo	183.736	40.453	519.672	1.528.084	2.880.707	1.908.859
Acreedores en cuentas corrientes	29.564	1.156	66.393	233.536	556.147	457.693
Otros saldos acreedores a la vista	37.445	12.409	145.437	119.518	286.571	373.664
Cuentas de depósito a la vista	51	-	417	5.911	15.673	-
Depósitos y captaciones a plazo de 30 a 89 días	65.941	1.640	144.389	624.026	827.865	447.591
Depósitos y captaciones a plazo de 90 días a 1 año	48.953	25.176	159.023	468.853	1.095.131	549.841
Otros saldos acreedores a plazo	438	2	16	609	805	1.055
Depósitos de ahorro a plazo	-	-	2.811	73.624	93.223	71.551
Cuentas y documentos por pagar	1.344	70	1.185	2.008	5.291	7.465
Saldos pactados a más de 1 año plazo	49.068	-	220.194	265.241	491.148	448.345
Depósitos y captaciones	49.068	-	165.499	255.002	490.795	404.729
Documentos por pagar	-	-	1	732	353	-
Obligaciones por bonos	-	-	54.695	9.506	-	43.616
Operaciones con pacto de retrocompra	53.528	-	47.872	34.092	68.075	97.520
Venta a inst. financ. de doctos. con pacto de retrocompra	-	-	14.620	-	-	-
Venta a terceros de doctos. con pacto de retrocompra	53.528	-	33.252	34.092	68.075	97.520
Obligaciones por letras de crédito	9.627	-	34.700	476.251	820.004	389.827
LC en circulación con amortización indirecta	-	-	-	-	-	-
LC en circulación con amortización directa	9.578	-	34.384	471.809	812.471	387.827
Cupones por vencer	49	-	316	4.443	7.534	2.000
Préstamos y otras obligaciones contraídas en el país	1.879	1.889	86.594	83.826	51.537	160.995
Saldos pactados hasta 1 año plazo	1.188	1.889	69.143	64.205	14.196	137.102
Adeudado al Banco Central	-	-	2.792	5.001	-	-
Adeudado al Banco del Estado	-	-	2.005	-	1.003	78.312
Adeudado a otras instituciones financieras	-	-	62.340	48.700	-	46.320
Otras obligaciones	1.188	1.889	2.005	10.504	13.193	12.470
Saldos pactados a más de 1 año plazo	691	-	17.452	19.621	37.341	23.893
Adeudado al Banco Central	-	-	-	-	-	-
Adeudado al Banco del Estado	-	-	-	-	-	-
Adeudado a otras instituciones financieras	691	-	-	-	-	19
Línea de crédito para reprogramación de deudas	-	-	302	2.168	2.565	5.076
Otras obligaciones	-	-	17.150	17.453	34.776	18.799
Préstamos y otras obligac. contraídas en el exterior	8.705	12.508	23.868	11.558	188.892	86.377
Saldos pactados hasta 1 año plazo	7.476	12.508	21.020	11.558	24.336	43.043
Adeud. a bancos del ext. por financ. de import. y export.	7.227	108	10.544	9.932	13.441	40.861
Adeud. a bancos del ext. por otras obligaciones	249	-	10.399	1.626	10.403	84
Adeud. a oficinas del mismo banco	-	12.399	-	-	478	-
Corresponsales ALADI-Banco Central	-	-	77	-	14	2.097
Otros préstamos y obligaciones	-	-	-	-	-	-
Saldos pactados a más de 1 año plazo	1.229	-	2.848	-	164.556	43.334
Adeudado a bancos del exterior	1.229	-	2.848	-	164.556	43.334
Adeudado a oficinas del mismo banco	-	-	-	-	-	-
Corresponsales ALADI-Banco Central	-	-	-	-	-	-
Otros préstamos y obligaciones	-	-	-	-	-	-
Obligaciones contingentes	14.111	7.251	129.141	98.481	268.604	230.442
Saldos pactados hasta 1 año plazo	8.524	7.167	118.958	85.633	141.043	149.645
BG enteradas con pagarés	764	-	61.425	43.413	67.576	98.805
Obligaciones por avales y fianzas	1.348	359	11.320	10.204	11.834	16.415
CC simples o documentarias	6.167	6.228	40.451	23.389	56.477	31.681
CC del exterior confirmadas	244	580	5.762	8.628	5.156	2.743
Saldos pactados a más de 1 año plazo	5.587	84	10.183	12.847	127.562	80.797
BG enteradas con pagarés	5.587	84	-	-	76.559	1.182
Obligaciones por avales y fianzas	-	-	10.183	12.847	51.002	79.614
Intereses por pagar de otras operaciones	-	-	-	-	-	-
OTRAS CUENTAS DEL PASIVO	659.834	1.185.858	393.284	1.090.966	613.133	1.314.659
Saldos con sucursales en el país	-	-	-	159	216	-
Operaciones pendientes	58	1	29	226	3.309	9.655
Cuentas diversas	20.622	27.688	79.234	113.704	90.551	107.155
Pasivo transitorio	27	1.534	381	8.790	9.699	3.731
Operaciones a futuro	639.127	1.156.636	279.227	882.817	381.208	1.111.621
Bonos subordinados	-	-	34.413	85.271	128.150	82.497
PROVISIONES	2.817	1.003	17.377	80.866	125.636	57.017
Provisiones sobre colocaciones	2.740	1.003	15.748	78.385	83.716	51.295
Provisiones para créditos hipotecarios para vivienda	75	-	130	969	1.683	1.479
Provisiones sobre inversiones	-	-	-	-	-	-
Provisiones por bienes recibidos en pago	1	-	-	985	-	-
Provisiones por Riesgo-País	-	-	-	527	293	342
Provisiones voluntarias	-	-	1.500	-	39.944	3.900
CAPITAL Y RESERVAS	81.013	57.320	72.998	225.909	305.089	214.592
Capital pagado	50.982	46.770	23.632	218.086	231.822	208.953
Reserva de revalorización del capital pagado	-	-	-	-	-	-
Otras reservas	28.634	9.647	48.108	4.329	69.317	95
Otras cuentas patrimoniales	123	-	25	-	-868	2.183
Revalorización provisional del capital propio	1.274	903	1.232	3.494	4.818	3.362
CUENTAS DE AJUSTE Y CONTROL	706.958	1.258.772	380.485	268.081	790.916	370.270
Conversión y cambio divisas sujetas a posición	45.101	42.365	30.219	93.905	125.133	129.461
Conversión y cambio otras operaciones	595.754	1.116.656	327.667	166.291	645.645	210.649
Divisas autorizadas como reservas o provisiones	66.104	99.751	22.600	7.886	20.138	30.160
UTILIDAD DEL EJERCICIO	192.025	97.283	95.406	214.959	387.989	248.203
TOTAL PASIVO	1.963.301	2.662.337	2.021.593	4.378.314	6.991.731	5.527.106

ESTADOS DE SITUACION Y CUENTAS DE ORDEN DE LAS INSTITUCIONES FINANCIERAS. JULIO 2001
ACTIVOS (saldos a fin de mes en millones de pesos)

	Banco de la Nac. Argentina	Banco del Desarrollo	Banco del Estado	Banco do Brasil	Banco Falabella	Banco Internacional
ACTIVO CIRCULANTE	16.759	1.175.503	5.408.960	46.817	45.176	136.235
Fondos disponibles	198	32.587	240.569	5.748	5.878	10.459
Caja	42	9.823	48.055	96	654	1.750
Depósitos en el Banco Central	9	8.908	54.013	415	325	1.695
Documentos a cargo de otros bancos (canje)	28	13.014	89.302	79	4.775	5.060
Depósitos en bancos comerciales y Boo. del Estado	-	22	102	43	81	2
Depósitos en el exterior	119	821	49.097	5.114	44	1.952
Colocaciones	10.651	1.015.420	3.663.556	39.299	32.772	121.761
COLOCACIONES EFECTIVAS	8.825	613.464	2.249.641	35.380	32.319	105.021
Colocaciones pactadas hasta 1 año plazo	8.339	344.726	880.640	28.150	8.152	89.870
Deudores en cuentas corrientes	196	18.442	34.987	248	-	2.754
Préstamos comerciales	3.717	287.622	469.644	5.921	-	69.660
Préstamos de consumo	2	3.649	15.748	-	8.152	123
Préstamos a instituciones financieras	-	4.080	245.090	1.300	-	4.001
Créditos para importación	290	9.325	6.201	1.010	-	12.073
Créditos para exportación	4.130	20.801	107.986	19.671	-	1.218
Varios deudores	4	806	983	-	-	42
Colocaciones pactadas a más de 1 año plazo	487	268.738	1.369.001	7.230	24.167	15.151
Préstamos comerciales	2	128.996	996.041	5.852	13	14.117
Préstamos de consumo	86	38.016	158.671	30	22.274	382
Préstamos a instituciones financieras	-	-	1.877	-	-	390
Créditos para importación	171	726	-	983	-	-
Créditos para exportación	227	3.674	24.374	365	-	252
Préstamos productivos reprogramados	-	78	139	-	-	10
Dividendos hipotecarios reprogramados	-	-	17.872	-	-	-
Préstamos hipotecarios para vivienda	-	26.385	15.073	-	1.824	-
Préstamos hipotecarios endosables para vivienda	-	62.060	120.712	-	56	-
Préstamos hipotecarios endosables para fines grales.	-	8.804	34.241	-	-	-
COLOCACIONES EN LETRAS DE CREDITO	-	288.635	1.237.215	-	381	8.469
Préstamos para fines generales en LC	-	158.439	37.287	-	30	6.830
Préstamos para vivienda en LC	-	129.306	1.196.512	-	351	1.604
Dividendos por cobrar	-	890	3.415	-	-	35
CONTRATOS DE LEASING	-	27.940	42.356	-	-	-
COLOCACIONES VENCIDAS	599	49.743	51.778	3.700	72	3.035
Créditos comerciales vencidos	599	48.403	46.043	3.700	-	3.024
Créditos de consumo vencidos	-	152	621	-	72	3
Créditos hipotecarios vencidos	-	914	4.476	-	-	8
Contratos de leasing	-	273	638	-	-	-
COLOCACIONES CONTINGENTES	1.227	35.639	82.566	219	-	5.236
Colocaciones pactadas hasta 1 año plazo	844	17.599	20.110	219	-	4.227
Deudores por BG y consignaciones judiciales	8	7.380	5.058	-	-	1.502
Deudores por avales y fianzas	13	6.835	-	-	-	177
Deudores por CC simples o documentarias	544	2.905	10.207	186	-	2.548
Deudores por CC del exterior confirmadas	279	479	4.845	33	-	-
Colocaciones pactadas a más de 1 año plazo	383	18.039	62.456	-	-	1.009
Deudores por BG y consignaciones judiciales	3	9.010	9.317	-	-	1.009
Deudores por avales y fianzas	380	9.029	53.139	-	-	-
Operaciones con pacto de retrocompra	-	-	14.394	-	-	-
Compra de doctos. con pacto de retroc. a inst. financ.	-	-	-	-	-	-
Compra de doctos. con pacto de retroc. a terceros	-	-	14.394	-	-	-
Inversiones	5.911	127.495	1.490.285	1.770	6.526	4.010
INVERSIONES FINANCIERAS	5.911	93.864	1.476.529	1.769	6.526	2.104
Doctos. emitidos por el B. Central con merc. secund.	2.722	58.457	1.005.226	1.767	3.120	393
Doctos. emitidos por el B. Central sin merc. secund.	3.189	-	-	-	-	852
Doctos. emitidos por organismos fiscales	-	167	102.525	-	-	-
Doctos. emitidos por otras inst. financ. del país	-	2.614	30.637	-	1.838	-
Inversiones en el exterior	-	-	89.670	-	-	-
Otras inversiones financieras	-	14.134	108.674	-	1.211	458
Inversiones financieras intermediadas	-	17.865	137.000	-	258	408
Ajuste a valor de mercado de invers. transables	-	628	2.797	2	100	-7
OTRAS INVERSIONES	-	33.631	13.756	1	-	1.907
Activos para leasing	-	4.234	3.224	-	-	-
Bienes recibidos en pago o adjudicados	-	29.397	10.433	-	-	1.905
Otras inversiones no financieras	-	-	99	1	-	2
Intereses por cobrar otras operaciones	-	-	155	1	-	5
OTRAS CUENTAS DEL ACTIVO	595	421.672	1.044.978	4.417	11.747	1.425
Saldos con sucursales en el país	-	-	9.602	-	-	-
Operaciones pendientes	-	128	995	11	99	14
Cuentas diversas	234	31.982	121.602	291	6.855	240
Activo transitorio	47	4.615	17.977	169	1.198	1.171
Operaciones a futuro	314	384.947	894.804	3.947	3.595	-
Sucursales en el Exterior	-	-	-	-	-	-
ACTIVO FIJO	1.058	31.073	118.527	204	1.317	8.279
Activo fijo físico	1.042	28.531	105.668	188	1.305	8.166
Inversiones en sociedades	16	2.542	12.859	16	11	113
CUENTAS DE AJUSTE Y CONTROL	8.399	427.173	690.955	26.580	315	937
Cuentas de la posición de cambios	7.915	35.973	232.663	3.817	49	86
Otras cuentas de conversión y cambio	484	391.201	457.904	22.762	266	852
Cuentas varias de control	-	-	388	-	-	-
CUENTAS DE GASTOS	1.007	186.230	361.324	3.206	7.474	9.049
TOTAL ACTIVO	27.819	2.241.651	7.624.744	81.225	66.029	155.925
CUENTAS DE ORDEN	50.229	3.247.847	6.041.788	97.050	54.771	252.583
Colocaciones recompradas al B.C.	-	-	-	-	-	111
Otras cuentas de orden	50.229	3.247.847	6.041.788	97.050	54.771	252.472

PASIVOS. JULIO 2001 (saldos a fin de mes en millones de pesos)

	Banco de la Nac. Argentina	Banco del Desarrollo	Banco del Estado	Banco do Brasil	Banco Falabella	Banco Internacional
PASIVO CIRCULANTE	3.963	1.068.529	5.057.793	20.254	31.727	127.154
Depósitos, captaciones y otras obligaciones	1.967	628.451	3.281.947	18.809	26.591	106.113
Saldos pactados hasta 1 año plazo	1.967	514.229	3.189.352	14.749	26.579	81.247
Acreedores en cuentas corrientes	712	42.518	785.820	1.169	-	12.226
Otros saldos acreedores a la vista	101	27.963	227.067	218	7.146	4.542
Cuentas de depósito a la vista	-	1.539	48.493	-	-	9
Depósitos y captaciones a plazo de 30 a 89 días	1.117	173.982	354.630	2.753	9.136	34.800
Depósitos y captaciones a plazo de 90 días a 1 año	20	224.862	36.054	10.561	10.012	27.570
Otros saldos acreedores a plazo	-	433	1.124	-	-	-
Depósitos de ahorro a plazo	-	38.798	1.735.806	-	-	2.023
Cuentas y documentos por pagar	16	4.133	357	48	286	76
Saldos pactados a más de 1 año plazo	-	114.223	92.595	4.059	12	24.866
Depósitos y captaciones	-	109.095	13.292	4.059	12	24.866
Documentos por pagar	-	408	555	-	-	-
Obligaciones por bonos	-	4.719	78.747	-	-	-
Operaciones con pacto de retrocompra	-	17.940	136.872	-	254	409
Venta a inst. financ. de doctos. con pacto de retrocompra	-	-	57.123	-	-	-
Venta a terceros de doctos. con pacto de retrocompra	-	17.940	79.749	-	254	409
Obligaciones por letras de crédito	-	296.044	1.255.795	-	382	8.751
LC en circulación con amortización indirecta	-	-	-	-	-	-
LC en circulación con amortización directa	-	294.449	1.248.875	-	382	8.676
Cupones por vencer	-	-	1.595	-	-	75
Préstamos y otras obligaciones contraídas en el país	769	67.580	188.360	566	4.501	5.059
Saldos pactados hasta 1 año plazo	653	1.942	160.497	201	4.501	2.097
Adeudado al Banco Central	15	-	30.006	-	-	-
Adeudado al Banco del Estado	-	-	-	-	-	-
Adeudado a otras instituciones financieras	350	1.310	123.399	-	4.501	2.079
Otras obligaciones	288	631	7.091	201	-	18
Saldos pactados a más de 1 año plazo	116	65.638	27.863	365	-	2.962
Adeudado al Banco Central	-	4.348	16.734	-	-	-
Adeudado al Banco del Estado	-	3.138	-	-	-	-
Adeudado a otras instituciones financieras	-	2.577	1.368	-	-	-
Línea de crédito para reprogramación de deudas	-	-	7.241	-	-	-
Otras obligaciones	116	55.575	2.521	365	-	2.962
Préstamos y otras obligac. contraídas en el exterior	-	22.902	111.980	664	-	1.549
Saldos pactados hasta 1 año plazo	-	9.130	626	-	-	1.549
Adeud. a bancos del ext. por financ. de import. y export.	-	9.003	583	-	-	988
Adeud. a bancos del ext. por otras obligaciones	-	-	5	-	-	561
Adeud. a oficinas del mismo banco	-	-	-	-	-	-
Corresponsales ALADI-Banco Central	-	126	38	-	-	-
Otros préstamos y obligaciones	-	-	-	-	-	-
Saldos pactados a más de 1 año plazo	-	13.773	111.354	664	-	-
Adeudado a bancos del exterior	-	12.921	109.900	-	-	-
Adeudado a oficinas del mismo banco	-	-	-	298	-	-
Corresponsales ALADI-Banco Central	-	-	-	366	-	-
Otros préstamos y obligaciones	-	851	1.454	-	-	-
Obligaciones contingentes	1.227	35.612	82.839	216	-	5.273
Saldos pactados hasta 1 año plazo	844	17.767	20.237	216	-	4.270
BG enteradas con pagarés	8	7.506	4.777	-	-	1.489
Obligaciones por avales y fianzas	13	6.813	-	-	-	176
CC simples o documentarias	544	2.969	10.615	183	-	2.605
CC del exterior confirmadas	279	479	4.845	33	-	-
Saldos pactados a más de 1 año plazo	383	17.845	62.601	-	-	1.003
BG enteradas con pagarés	3	8.825	9.501	-	-	1.003
Obligaciones por avales y fianzas	380	9.020	53.100	-	-	-
Intereses por pagar de otras operaciones	-	-	-	-	-	-
OTRAS CUENTAS DEL PASIVO	395	437.574	1.092.430	5.217	10.600	1.426
Saldos con sucursales en el país	-	-	-	-	-	-
Operaciones pendientes	-	51	2.724	-	14	24
Cuentas diversas	57	11.584	105.502	1.100	6.991	1.287
Pasivo transitorio	5	2.347	5.127	2	-	114
Operaciones a futuro	333	385.752	919.000	4.115	3.594	-
Bonos subordinados	-	37.840	60.078	-	-	-
PROVISIONES	426	44.854	91.605	3.285	1.051	2.836
Provisiones sobre colocaciones	232	38.204	65.413	3.099	974	2.353
Provisiones para créditos hipotecarios para vivienda	-	2.921	12.880	-	-	19
Provisiones sobre inversiones	-	-	-	-	-	-
Provisiones por bienes recibidos en pago	-	835	-	-	-	-
Provisiones por Riesgo-País	33	75	12	-	-	-
Provisiones voluntarias	160	2.819	13.300	185	76	463
CAPITAL Y RESERVAS	13.351	72.791	313.024	20.209	13.998	13.864
Capital pagado	9.800	71.318	4.000	6.462	9.911	7.353
Reserva de revalorización del capital pagado	-	-	5.008	-	-	218
Otras reservas	3.341	152	299.062	13.429	3.861	6.073
Otras cuentas patrimoniales	-	142	-251	-	-	1
Revalorización provisional del capital propio	210	1.179	5.205	318	227	220
CUENTAS DE AJUSTE Y CONTROL	8.399	427.173	690.652	26.580	315	937
Conversión y cambio divisas sujetas a posición	7.915	35.973	232.663	3.817	49	86
Conversión y cambio otras operaciones	484	391.201	457.904	22.762	266	852
Divisas autorizadas como reservas o provisiones	-	-	85	-	-	-
UTILIDAD DEL EJERCICIO	1.285	190.730	379.240	5.680	8.338	9.709
TOTAL PASIVO	27.819	2.241.651	7.624.744	81.225	66.029	155.925

ESTADOS DE SITUACION Y CUENTAS DE ORDEN DE LAS INSTITUCIONES FINANCIERAS. JULIO 2001
ACTIVOS (saldos a fin de mes en millones de pesos)

	Banco Santander	Banco Santiago	Banco Security	Banco Sud Americano	Banco Sudameris	BankBoston
ACTIVO CIRCULANTE	4.957.907	5.880.621	1.023.510	1.451.247	196.283	767.500
Fondos disponibles	499.604	496.132	100.731	209.069	31.246	148.348
Caja	63.321	68.034	3.900	19.437	559	6.827
Depósitos en el Banco Central	48.401	50.303	2.026	18.027	6.827	11.271
Documentos a cargo de otros bancos (canje)	372.910	361.425	90.904	170.775	23.545	87.059
Depósitos en bancos comerciales y Boo. del Estado	1.076	214	42	32	86	53
Depósitos en el exterior	13.896	16.156	3.859	798	230	43.137
Colocaciones	3.419.662	4.731.086	786.290	1.015.989	111.147	480.557
COLOCACIONES EFECTIVAS	2.379.907	3.321.915	668.990	653.167	98.944	278.877
Colocaciones pactadas hasta 1 año plazo	1.236.764	1.871.898	402.214	408.819	77.646	191.569
Deudores en cuentas corrientes	123.206	205.630	17.307	31.651	1.136	44.272
Préstamos comerciales	573.229	1.187.776	279.774	239.000	32.487	104.910
Préstamos de consumo	155.165	95.075	1.336	17.629	10	10.159
Préstamos a instituciones financieras	53.067	50.306	11.001	3.507	8.174	2.008
Créditos para importación	89.559	121.480	20.185	28.698	5.275	15.477
Créditos para exportación	241.706	210.885	72.322	87.799	30.564	14.738
Varios deudores	831	746	288	536	-	4
Colocaciones pactadas a más de 1 año plazo	1.143.142	1.450.017	266.776	244.348	21.299	87.308
Préstamos comerciales	677.625	834.301	232.052	192.283	17.785	40.718
Préstamos de consumo	176.515	206.422	2.119	25.823	55	45.576
Préstamos a instituciones financieras	-	17	-	-	-	-
Créditos para importación	14	-	-	-	-	-
Créditos para exportación	68.275	12.892	8.447	8.185	3.458	-
Préstamos productivos reprogramados	61	31	-	14	-	-
Dividendos hipotecarios reprogramados	4.398	16.706	-	1.707	-	-
Préstamos hipotecarios para vivienda	110.028	35.055	5.851	3.173	-	-
Préstamos hipotecarios endosables para vivienda	106.227	246.628	13.909	13.162	-	1.015
Préstamos hipotecarios endosables para fines grales.	-	97.965	4.399	-	-	-
COLOCACIONES EN LETRAS DE CREDITO	540.379	988.611	24.081	262.582	-	176.246
Préstamos para fines generales en LC	162.736	540.511	22.265	147.407	-	104.819
Préstamos para vivienda en LC	376.556	447.016	1.779	114.440	-	71.214
Dividendos por cobrar	1.086	1.084	37	736	-	212
CONTRATOS DE LEASING	122.854	38.224	40.920	17.615	-	6.803
COLOCACIONES VENCIDAS	45.775	64.078	5.641	38.808	950	3.832
Créditos comerciales vencidos	35.612	54.253	5.141	36.085	950	3.196
Créditos de consumo vencidos	6.451	1.543	39	456	-	481
Créditos hipotecarios vencidos	3.621	8.280	256	1.996	-	154
Contratos de leasing	91	1	205	271	-	-
COLOCACIONES CONTINGENTES	330.747	318.259	46.658	43.817	11.252	14.800
Colocaciones pactadas hasta 1 año plazo	220.460	132.089	27.081	32.741	8.048	14.758
Deudores por BG y consignaciones judiciales	81.636	47.997	12.076	18.132	3.303	6.218
Deudores por avales y fianzas	62.114	26.371	5.677	-	2.280	-
Deudores por CC simples o documentarias	44.516	45.268	8.463	9.122	2.281	4.827
Deudores por CC del exterior confirmadas	32.193	12.454	865	5.486	184	3.713
Colocaciones pactadas a más de 1 año plazo	110.287	186.170	19.577	11.076	3.205	42
Deudores por BG y consignaciones judiciales	52.128	109.218	7.752	9.022	2.943	42
Deudores por avales y fianzas	58.160	76.951	11.825	2.054	261	-
Operaciones con pacto de retrocompra	48.288	43.201	-	-	-	-
Compra de doctos. con pacto de retroc. a inst. financ.	-	39.098	-	-	-	-
Compra de doctos. con pacto de retroc. a terceros	48.288	4.104	-	-	-	-
Inversiones	990.239	609.970	136.489	226.137	53.877	138.491
INVERSIONES FINANCIERAS	969.520	585.513	131.149	216.081	53.429	136.981
Doctos. emitidos por el B. Central con merc. secund.	359.867	244.807	13.852	100.180	5.349	103.343
Doctos. emitidos por el B. Central sin merc. secund.	47.547	28.618	-	-	-	-
Doctos. emitidos por organismos fiscales	55.253	-	-	7.102	-	-
Doctos. emitidos por otras inst. financ. del país	136.393	2.449	6.777	7.376	26.142	-
Inversiones en el exterior	243.877	79.644	67.195	18.499	-	-
Otras inversiones financieras	60.496	149.918	24.740	60.112	-	2.857
Inversiones financieras intermediadas	62.013	72.761	17.325	22.459	21.856	29.592
Ajuste a valor de mercado de invers. transables	4.074	7.317	1.261	353	81	1.189
OTRAS INVERSIONES	20.719	24.457	5.340	10.056	449	1.510
Activos para leasing	984	13.058	1.876	760	-	1.012
Bienes recibidos en pago o adjudicados	19.590	11.368	3.464	9.272	449	498
Otras inversiones no financieras	145	31	-	24	-	-
Intereses por cobrar otras operaciones	113	231	-	51	13	104
OTRAS CUENTAS DEL ACTIVO	2.108.197	1.148.282	288.104	304.917	245.260	2.764.524
Saldos con sucursales en el país	4.173	6.075	2	842	-	226
Operaciones pendientes	6.566	114.762	394	1.157	8	443
Cuentas diversas	167.653	143.667	20.205	91.310	33.653	70.603
Activo transitorio	29.102	46.090	1.630	3.533	309	1.225
Operaciones a futuro	1.900.702	837.687	265.873	208.074	211.290	2.692.027
Sucursales en el Exterior	-	-	-	-	-	-
ACTIVO FIJO	178.245	167.419	14.951	52.484	6.330	23.713
Activo fijo físico	110.687	112.640	10.095	43.886	3.676	23.128
Inversiones en sociedades	67.558	54.780	4.856	8.599	2.653	586
CUENTAS DE AJUSTE Y CONTROL	774.333	973.994	368.960	99.746	221.318	2.811.584
Cuentas de la posición de cambios	157.112	71.013	84.951	25.585	7.155	60.955
Otras cuentas de conversión y cambio	610.483	892.090	282.941	64.939	214.163	2.749.757
Cuentas varias de control	6.738	10.891	1.067	9.222	-	872
CUENTAS DE GASTOS	2.202.582	598.947	78.472	90.097	13.753	215.698
TOTAL ACTIVO	10.221.263	8.769.264	1.773.996	1.998.492	682.944	6.583.020
CUENTAS DE ORDEN	11.574.119	9.327.185	1.250.752	3.153.902	6.503.044	1.069.398
Colocaciones recompradas al B.C.	2.241	56.450	-	2.261	-	-
Otras cuentas de orden	11.571.878	9.270.735	1.250.752	3.151.641	6.503.044	1.069.398

PASIVOS. JULIO 2001 (saldos a fin de mes en millones de pesos)

	Banco Santander	Banco Santiago	Banco Security	Banco Sud Americano	Banco Sudameris	BankBoston
PASIVO CIRCULANTE	4.477.498	5.267.383	899.897	1.329.594	171.713	730.206
Depósitos, captaciones y otras obligaciones	3.390.666	3.581.354	708.626	832.502	127.761	420.696
Saldos pactados hasta 1 año plazo	2.392.950	2.706.904	418.926	704.977	127.174	293.047
Acreedores en cuentas corrientes	403.155	500.778	37.225	121.783	7.592	61.227
Otros saldos acreedores a la vista	368.391	363.262	73.984	163.033	29.452	84.778
Cuentas de depósito a la vista	7.829	10.465	66	2.648	-	97
Depósitos y captaciones a plazo de 30 a 89 días	982.681	901.312	80.694	170.210	15.369	73.450
Depósitos y captaciones a plazo de 90 días a 1 año	535.272	835.300	226.511	221.984	74.527	70.232
Otros saldos acreedores a plazo	220	13	3	26	24	-
Depósitos de ahorro a plazo	78.401	89.107	-	23.833	183	-
Cuentas y documentos por pagar	17.000	6.666	443	1.462	26	3.264
Saldos pactados a más de 1 año plazo	997.717	874.450	289.701	127.525	588	127.648
Depósitos y captaciones	799.502	725.038	277.744	127.525	588	127.648
Documentos por pagar	-	31	-	-	-	-
Obligaciones por bonos	198.215	149.381	11.957	-	-	-
Operaciones con pacto de retrocompra	68.174	72.842	17.315	22.446	21.851	30.095
Venta a inst. financ. de doctos. con pacto de retrocompra	4.712	-	-	-	-	-
Venta a terceros de doctos. con pacto de retrocompra	63.462	72.842	17.315	22.446	21.851	30.095
Obligaciones por letras de crédito	561.287	1.035.478	24.891	271.166	-	179.772
LC en circulación con amortización indirecta	-	-	-	-	-	-
LC en circulación con amortización directa	557.564	1.027.394	24.685	268.883	-	178.804
Cupones por vencer	3.723	8.084	205	2.284	-	968
Préstamos y otras obligaciones contraídas en el país	100.207	96.229	52.706	28.170	906	80.433
Saldos pactados hasta 1 año plazo	40.397	65.315	5.288	21.845	906	77.353
Adeudado al Banco Central	-	-	-	-	-	-
Adeudado al Banco del Estado	15.032	22.228	1.978	1.003	-	23.040
Adeudado a otras instituciones financieras	11.509	22.053	1.001	16.506	-	51.612
Otras obligaciones	13.856	21.034	2.309	4.336	906	2.701
Saldos pactados a más de 1 año plazo	59.810	30.914	47.419	6.325	-	3.080
Adeudado al Banco Central	17.266	-	843	-	-	-
Adeudado al Banco del Estado	-	-	5.096	-	-	-
Adeudado a otras instituciones financieras	2.664	-	-	-	-	-
Línea de crédito para reprogramación de deudas	4.475	17.321	-	1.223	-	-
Otras obligaciones	35.406	13.594	41.480	5.102	-	3.080
Préstamos y otras obligac. contraídas en el exterior	26.482	163.616	49.558	131.588	9.958	3.606
Saldos pactados hasta 1 año plazo	26.482	143.391	47.773	129.425	6.526	1.964
Adeud. a bancos del ext. por financ. de import. y export.	25.926	37.706	30.207	34.232	3.187	1.964
Adeud. a bancos del ext. por otras obligaciones	494	105.637	17.493	2.684	3.340	-
Adeud. a oficinas del mismo banco	-	-	-	92.349	-	-
Corresponsales ALADI-Banco Central	62	47	73	160	-	-
Otros préstamos y obligaciones	-	-	-	-	-	-
Saldos pactados a más de 1 año plazo	-	20.226	1.785	2.164	3.431	1.642
Adeudado a bancos del exterior	-	20.226	1.785	1.687	3.431	1.642
Adeudado a oficinas del mismo banco	-	-	-	-	-	-
Corresponsales ALADI-Banco Central	-	-	-	-	-	-
Otros préstamos y obligaciones	-	-	-	477	-	-
Obligaciones contingentes	330.682	317.863	46.801	43.721	11.237	15.605
Saldos pactados hasta 1 año plazo	220.451	131.985	22.559	32.689	8.043	15.564
BG enteradas con pagarés	81.532	47.922	8.432	18.082	3.298	6.168
Obligaciones por avales y fianzas	62.114	26.346	4.573	-	2.280	-
CC simples o documentarias	44.612	45.263	8.690	9.120	2.280	5.683
CC del exterior confirmadas	32.193	12.454	865	5.486	184	3.713
Saldos pactados a más de 1 año plazo	110.231	185.879	24.242	11.032	3.195	41
BG enteradas con pagarés	52.071	109.055	11.354	8.991	2.933	41
Obligaciones por avales y fianzas	58.160	76.823	12.888	2.041	261	-
Intereses por pagar de otras operaciones	-	-	-	-	-	-
OTRAS CUENTAS DEL PASIVO	2.283.466	1.351.930	341.926	343.876	255.103	2.736.730
Saldos con sucursales en el país	-	-	-	-	-	-
Operaciones pendientes	1.595	113.802	487	258	-	211
Cuentas diversas	153.712	124.254	26.254	46.387	44.245	45.486
Pasivo transitorio	6.528	5.569	487	1.055	187	684
Operaciones a futuro	1.949.844	846.748	280.061	213.857	210.672	2.690.349
Bonos subordinados	171.788	261.556	34.637	82.320	-	-
PROVISIONES	74.639	85.949	7.485	44.739	1.623	13.492
Provisiones sobre colocaciones	58.580	69.651	6.715	42.152	1.523	13.267
Provisiones para créditos hipotecarios para vivienda	5.387	2.506	223	1.211	-	225
Provisiones sobre inversiones	-	-	-	-	-	-
Provisiones por bienes recibidos en pago	1.187	493	16	863	-	-
Provisiones por Riesgo-País	14	1.800	-	13	-	-
Provisiones voluntarias	9.472	11.500	531	501	100	-
CAPITAL Y RESERVAS	356.147	415.994	73.286	87.142	17.795	68.148
Capital pagado	264.917	390.744	54.505	61.554	15.903	59.081
Reserva de revalorización del capital pagado	-	-	-	-	-	-
Otras reservas	81.972	13.840	16.155	23.644	1.612	7.995
Otras cuentas patrimoniales	3.507	4.760	1.297	582	-	-
Revalorización provisional del capital propio	5.751	6.650	1.329	1.363	280	1.073
CUENTAS DE AJUSTE Y CONTROL	771.432	974.793	368.291	99.857	221.318	2.811.586
Conversión y cambio divisas sujetas a posición	157.112	71.013	84.951	25.585	7.155	60.955
Conversión y cambio otras operaciones	610.483	892.090	282.863	64.939	214.163	2.749.757
Divisas autorizadas como reservas o provisiones	3.837	11.690	477	9.332	-	873
UTILIDAD DEL EJERCICIO	2.258.080	673.214	83.110	93.284	15.391	222.858
TOTAL PASIVO	10.221.263	8.769.264	1.773.996	1.998.492	682.944	6.583.020

ESTADOS DE SITUACION Y CUENTAS DE ORDEN DE LAS INSTITUCIONES FINANCIERAS. JULIO 2001
ACTIVOS (saldos a fin de mes en millones de pesos)

	Bank of America	BBVA Banco Bñif	Citibank	Corpbanca	Deutsche Bank (Chile)
ACTIVO CIRCULANTE	89.191	2.299.527	1.573.196	1.698.238	36.820
Fondos disponibles	68.103	202.964	251.718	182.831	18.258
Caja	10	18.229	9.774	19.672	6
Depósitos en el Banco Central	3.256	17.423	29.311	16.185	385
Documentos a cargo de otros bancos (canje)	1.036	165.509	111.771	111.340	17.137
Depósitos en bancos comerciales y Boo. del Estado	-	42	150	708	8
Depósitos en el exterior	63.801	1.762	100.713	34.926	721
Colocaciones	1.799	1.704.615	1.094.083	1.314.939	1.002
COLOCACIONES EFECTIVAS	1.799	1.300.716	806.348	933.972	1.002
Colocaciones pactadas hasta 1 año plazo	1.791	581.690	475.336	560.429	1.002
Deudores en cuentas corrientes	-	32.941	62.515	32.846	-
Préstamos comerciales	1.791	379.249	223.348	355.254	-
Préstamos de consumo	-	13.339	60.102	27.931	-
Préstamos a instituciones financieras	-	17.402	34.251	38.003	1.002
Créditos para importación	-	28.703	11.195	34.483	-
Créditos para exportación	-	109.109	83.819	71.564	-
Varios deudores	-	947	105	348	-
Colocaciones pactadas a más de 1 año plazo	8	719.025	331.012	373.543	-
Préstamos comerciales	-	303.953	140.368	223.013	-
Préstamos de consumo	8	149.860	180.638	124.076	-
Préstamos a instituciones financieras	-	-	-	-	-
Créditos para importación	-	1.862	-	-	-
Créditos para exportación	-	24.767	-	16.867	-
Préstamos productivos reprogramados	-	156	-	60	-
Dividendos hipotecarios reprogramados	-	5.671	1.086	48	-
Préstamos hipotecarios para vivienda	-	166.548	3.335	1.635	-
Préstamos hipotecarios endosables para vivienda	-	64.060	5.545	4.999	-
Préstamos hipotecarios endosables para fines grales.	-	2.149	39	2.845	-
COLOCACIONES EN LETRAS DE CREDITO	-	233.237	216.999	161.167	-
Préstamos para fines generales en LC	-	87.109	77.204	113.979	-
Préstamos para vivienda en LC	-	145.232	139.402	46.669	-
Dividendos por cobrar	-	896	392	519	-
CONTRATOS DE LEASING	-	57.668	4.703	99.727	-
COLOCACIONES VENCIDAS	-	42.250	32.004	22.987	-
Créditos comerciales vencidos	-	36.840	27.787	20.372	-
Créditos de consumo vencidos	-	652	1.897	1.127	-
Créditos hipotecarios vencidos	-	4.331	2.320	939	-
Contratos de leasing	-	427	-	550	-
COLOCACIONES CONTINGENTES	-	70.744	34.029	97.086	-
Colocaciones pactadas hasta 1 año plazo	-	52.323	26.049	60.480	-
Deudores por BG y consignaciones judiciales	-	15.841	10.728	30.732	-
Deudores por avales y fianzas	-	22.545	925	10.036	-
Deudores por CC simples o documentarias	-	10.245	9.254	19.311	-
Deudores por CC del exterior confirmadas	-	3.692	5.143	402	-
Colocaciones pactadas a más de 1 año plazo	-	18.421	7.980	36.606	-
Deudores por BG y consignaciones judiciales	-	14.994	7.980	35.598	-
Deudores por avales y fianzas	-	3.427	-	1.008	-
Operaciones con pacto de retrocompra	-	-	10.287	-	-
Compra de doctos. con pacto de retroc. a inst. financ.	-	-	-	-	-
Compra de doctos. con pacto de retroc. a terceros	-	-	10.287	-	-
Inversiones	19.288	391.888	217.052	200.469	17.561
INVERSIONES FINANCIERAS	19.288	383.553	216.427	192.394	17.561
Doctos. emitidos por el B. Central con merc. secund.	3.978	151.361	120.132	19.312	12.839
Doctos. emitidos por el B. Central sin merc. secund.	-	585	-	-	-
Doctos. emitidos por organismos fiscales	-	-	169	4.808	-
Doctos. emitidos por otras inst. financ. del país	-	1.603	389	21.333	4.377
Inversiones en el exterior	15.304	11.985	55.660	3.937	-
Otras inversiones financieras	-	18.373	21	130.928	308
Inversiones financieras intermediadas	-	199.682	39.313	11.219	-
Ajuste a valor de mercado de invers. transables	6	-36	743	857	37
OTRAS INVERSIONES	-	8.335	625	8.074	-
Activos para leasing	-	4.105	12	3.369	-
Bienes recibidos en pago o adjudicados	-	4.025	613	4.704	-
Otras inversiones no financieras	-	206	-	2	-
Intereses por cobrar otras operaciones	-	61	54	-	-
OTRAS CUENTAS DEL ACTIVO	588.497	741.358	2.329.012	352.512	553.917
Saldos con sucursales en el país	-	-	-	1.160	-
Operaciones pendientes	11	2.905	2.191	986	-
Cuentas diversas	490	57.202	82.113	52.638	89.419
Activo transitorio	94	23.836	21.243	59.831	699
Operaciones a futuro	587.901	657.415	2.223.465	237.897	463.800
Sucursales en el Exterior	-	-	-	-	-
ACTIVO FIJO	803	68.812	36.460	42.320	386
Activo fijo físico	735	56.099	29.726	34.226	386
Inversiones en sociedades	69	12.713	6.735	8.094	-
CUENTAS DE AJUSTE Y CONTROL	681.728	263.947	410.202	407.616	508.345
Cuentas de la posición de cambios	66.849	90.526	112.056	111.661	36.087
Otras cuentas de conversión y cambio	614.879	173.421	220.238	291.831	468.032
Cuentas varias de control	-	-	77.908	4.124	4.225
CUENTAS DE GASTOS	248.243	152.261	286.124	136.847	4.865
TOTAL ACTIVO	1.608.462	3.525.905	4.634.995	2.637.533	1.104.333
CUENTAS DE ORDEN	1.359.420	5.024.530	4.173.463	3.372.228	23.761
Colocaciones recompradas al B.C.	-	4.670	-	28.426	-
Otras cuentas de orden	1.359.420	5.019.860	4.173.463	3.343.803	23.761

PASIVOS. JULIO 2001 (saldos a fin de mes en millones de pesos)

	Bank of America	BBVA Banco Bhif	Citibank	Corbanca	Deutsche Bank (Chile)
PASIVO CIRCULANTE	16.323	2.100.650	1.369.464	1.567.647	41.928
Depósitos, captaciones y otras obligaciones	12.323	1.403.166	989.820	1.189.736	39.625
Saldos pactados hasta 1 año plazo	12.323	1.175.685	710.059	963.759	27.734
Acreedores en cuentas corrientes	820	164.946	195.340	125.836	6.805
Otros saldos acreedores a la vista	735	173.871	137.723	158.650	14.088
Cuentas de depósito a la vista	-	4.788	804	1.789	-
Depósitos y captaciones a plazo de 30 a 89 días	-	255.176	283.685	281.936	34
Depósitos y captaciones a plazo de 90 días a 1 año	10.768	514.091	88.354	376.671	6.782
Otros saldos acreedores a plazo	-	1.657	-	164	-
Depósitos de ahorro a plazo	-	55.329	-	17.753	-
Cuentas y documentos por pagar	-	5.826	4.154	959	25
Saldos pactados a más de 1 año plazo	-	227.481	279.760	225.977	11.891
Depósitos y captaciones	-	183.226	279.051	225.040	11.891
Documentos por pagar	-	-	258	937	-
Obligaciones por bonos	-	44.255	451	-	-
Operaciones con pacto de retrocompra	-	200.553	39.986	11.202	-
Venta a inst. financ. de doctos. con pacto de retrocompra	-	-	-	-	-
Venta a terceros de doctos. con pacto de retrocompra	-	200.553	39.986	11.202	-
Obligaciones por letras de crédito	-	245.635	229.351	171.201	-
LC en circulación con amortización indirecta	-	-	-	-	-
LC en circulación con amortización directa	-	243.793	227.649	169.353	-
Cuponos por vencer	-	1.841	1.701	1.848	-
Préstamos y otras obligaciones contraídas en el país	4.000	105.942	60.178	70.695	2.302
Saldos pactados hasta 1 año plazo	4.000	83.346	57.398	48.693	2.302
Adeudado al Banco Central	-	-	-	6.000	-
Adeudado al Banco del Estado	-	41.064	36.089	22.236	1.002
Adeudado a otras instituciones financieras	4.000	3.003	16.047	17.935	1.300
Otras obligaciones	-	39.278	5.261	2.522	-
Saldos pactados a más de 1 año plazo	-	22.597	2.780	22.001	-
Adeudado al Banco Central	-	7.008	-	1.087	-
Adeudado al Banco del Estado	-	1.064	-	-	-
Adeudado a otras instituciones financieras	-	-	-	-	-
Línea de crédito para reprogramación de deudas	-	4.709	1.080	40	-
Otras obligaciones	-	9.816	1.700	20.875	-
Préstamos y otras obligac. contraídas en el exterior	-	74.478	16.104	27.591	-
Saldos pactados hasta 1 año plazo	-	17.233	12.373	23.194	-
Adeud. a bancos del ext. por financ. de import. y export.	-	3.904	734	22.530	-
Adeud. a bancos del ext. por otras obligaciones	-	13.329	-	36	-
Adeud. a oficinas del mismo banco	-	-	11.640	-	-
Corresponsales ALADI-Banco Central	-	-	-	628	-
Otros préstamos y obligaciones	-	-	-	-	-
Saldos pactados a más de 1 año plazo	-	57.245	3.731	4.396	-
Adeudado a bancos del exterior	-	57.245	-	4.396	-
Adeudado a oficinas del mismo banco	-	-	3.731	-	-
Corresponsales ALADI-Banco Central	-	-	-	-	-
Otros préstamos y obligaciones	-	-	-	-	-
Obligaciones contingentes	-	70.877	34.027	97.223	-
Saldos pactados hasta 1 año plazo	-	52.497	26.078	60.819	-
BG enteradas con pagarés	-	15.806	10.692	30.930	-
Obligaciones por avales y fianzas	-	22.513	925	10.017	-
CC simples o documentarias	-	10.486	9.319	19.471	-
CC del exterior confirmadas	-	3.692	5.143	402	-
Saldos pactados a más de 1 año plazo	-	18.380	7.948	36.404	-
BG enteradas con pagarés	-	14.962	7.948	35.399	-
Obligaciones por avales y fianzas	-	3.418	-	1.005	-
Intereses por pagar de otras operaciones	-	-	-	-	-
OTRAS CUENTAS DEL PASIVO	607.354	736.564	2.295.147	338.810	514.931
Saldos con sucursales en el país	-	-	-	-	-
Operaciones pendientes	48	3.655	258	674	-
Cuentas diversas	10.410	28.816	60.985	11.584	51.618
Pasivo transitorio	-	1.659	3.873	4.641	-
Operaciones a futuro	596.895	671.738	2.230.031	263.150	463.313
Bonos subordinados	-	30.696	-	58.761	-
PROVISIONES	14	37.209	51.709	30.314	8
Provisiones sobre colocaciones	14	34.222	50.430	28.118	8
Provisiones para créditos hipotecarios para vivienda	-	2.964	1.154	716	-
Provisiones sobre inversiones	-	-	-	-	-
Provisiones por bienes recibidos en pago	-	22	125	366	-
Provisiones por Riesgo-País	-	-	-	6	-
Provisiones voluntarias	-	-	-	1.107	-
CAPITAL Y RESERVAS	52.952	225.477	213.092	139.216	26.409
Capital pagado	19.809	143.020	169.394	120.913	25.641
Reserva de revalorización del capital pagado	373	-	5.140	-	224
Otras reservas	31.937	79.084	34.450	16.110	136
Otras cuentas patrimoniales	-	-209	766	-	-
Revalorización provisional del capital propio	834	3.582	3.344	2.192	409
CUENTAS DE AJUSTE Y CONTROL	681.759	263.947	403.476	407.626	508.345
Conversión y cambio divisas sujetas a posición	66.849	90.526	112.056	111.661	36.087
Conversión y cambio otras operaciones	614.910	173.421	220.238	291.831	468.032
Divisas autorizadas como reservas o provisiones	-	71.182	71.182	4.133	4.225
UTILIDAD DEL EJERCICIO	250.059	162.057	302.106	153.921	12.713
TOTAL PASIVO	1.608.462	3.525.905	4.634.995	2.637.533	1.104.333

ESTADOS DE SITUACION Y CUENTAS DE ORDEN DE LAS INSTITUCIONES FINANCIERAS. JULIO 2001
ACTIVOS (saldos a fin de mes en millones de pesos)

	Dresdner Banque Nationale de Paris	HSBC Bank USA	The Bank of Tokyo	The Chase Manhattan B.	Financiera Conosur
ACTIVO CIRCULANTE	323.475	111.427	37.842	433.182	236.473
Fondos disponibles	57.421	15.586	6.015	240.152	8.238
Caja	1.717	406	151	-	1.063
Depósitos en el Banco Central	7.312	734	1.222	820	212
Documentos a cargo de otros bancos (canje)	30.683	8.428	818	78.522	6.305
Depósitos en bancos comerciales y Boo. del Estado	1	10	60	15	658
Depósitos en el exterior	17.709	6.008	3.763	160.795	-
Colocaciones	221.997	50.946	8.930	34.079	216.464
COLOCACIONES EFECTIVAS	190.909	44.813	8.458	34.076	212.102
Colocaciones pactadas hasta 1 año plazo	139.053	33.419	7.105	34.076	28.657
Deudores en cuentas corrientes	2.054	374	-	-	-
Préstamos comerciales	51.764	26.043	3.130	-	29
Préstamos de consumo	20	20	-	-	27.627
Préstamos a instituciones financieras	-	-	1.450	34.076	1.000
Créditos para importación	14.298	3.559	374	-	-
Créditos para exportación	70.916	3.423	2.151	-	-
Varios deudores	-	-	-	-	-
Colocaciones pactadas a más de 1 año plazo	51.856	11.394	1.353	-	183.445
Préstamos comerciales	47.952	11.362	-	-	8.312
Préstamos de consumo	181	32	17	-	175.133
Préstamos a instituciones financieras	-	-	-	-	-
Créditos para importación	-	-	-	-	-
Créditos para exportación	3.137	-	1.336	-	-
Préstamos productivos reprogramados	-	-	-	-	-
Dividendos hipotecarios reprogramados	-	-	-	-	-
Préstamos hipotecarios para vivienda	585	-	-	-	-
Préstamos hipotecarios endosables para vivienda	-	-	-	-	-
Préstamos hipotecarios endosables para fines grales.	-	-	-	-	-
COLOCACIONES EN LETRAS DE CREDITO	-	-	-	-	-
Préstamos para fines generales en LC	-	-	-	-	-
Préstamos para vivienda en LC	-	-	-	-	-
Dividendos por cobrar	-	-	-	-	-
CONTRATOS DE LEASING	1.671	215	-	-	-
COLOCACIONES VENCIDAS	2.816	229	-	-	4.363
Créditos comerciales vencidos	2.816	229	-	-	56
Créditos de consumo vencidos	-	-	-	-	4.306
Créditos hipotecarios vencidos	-	-	-	-	-
Contratos de leasing	-	-	-	-	-
COLOCACIONES CONTINGENTES	26.602	5.689	472	3	-
Colocaciones pactadas hasta 1 año plazo	12.943	5.342	372	3	-
Deudores por BG y consignaciones judiciales	4.627	600	289	3	-
Deudores por avales y fianzas	567	1.382	-	-	-
Deudores por CC simples o documentarias	7.335	1.331	83	-	-
Deudores por CC del exterior confirmadas	414	2.029	-	-	-
Colocaciones pactadas a más de 1 año plazo	13.660	346	100	-	-
Deudores por BG y consignaciones judiciales	3.988	346	100	-	-
Deudores por avales y fianzas	9.672	-	-	-	-
Operaciones con pacto de retrocompra	-	-	-	-	-
Compra de doctos. con pacto de retroc. a inst. financ.	-	-	-	-	-
Compra de doctos. con pacto de retroc. a terceros	-	-	-	-	-
Inversiones	44.057	44.891	22.877	158.929	11.771
INVERSIONES FINANCIERAS	43.675	44.486	22.877	158.929	10.934
Doctos. emitidos por el B. Central con merc. secund.	14.796	13.486	5.148	118.106	9.532
Doctos. emitidos por el B. Central sin merc. secund.	-	-	-	-	-
Doctos. emitidos por organismos fiscales	-	-	-	-	-
Doctos. emitidos por otras inst. financ. del país	24.399	-	-	-	1.401
Inversiones en el exterior	-	-	16.326	-	-
Otras inversiones financieras	3.456	27.095	-	-	-
Inversiones financieras intermediadas	1.100	3.744	1.406	42.664	-
Ajuste a valor de mercado de invers. transables	-76	161	-3	-1.841	-
OTRAS INVERSIONES	382	405	-	-	837
Activos para leasing	382	-	-	-	-
Bienes recibidos en pago o adjudicados	-	405	-	-	837
Otras inversiones no financieras	-	-	-	-	-
Intereses por cobrar otras operaciones	-	4	19	23	-
OTRAS CUENTAS DEL ACTIVO	389.187	341.720	1.636	3.712.573	39.279
Saldos con sucursales en el país	-	-	-	-	-
Operaciones pendientes	1	9	77	71	144
Cuentas diversas	5.921	9.231	700	112.749	13.299
Activo transitorio	239	119	-	169	4.022
Operaciones a futuro	383.027	332.361	859	3.599.584	21.814
Sucursales en el Exterior	-	-	-	-	-
ACTIVO FIJO	4.541	2.840	326	1.355	10.574
Activo fijo físico	4.522	2.791	310	1.302	8.322
Inversiones en sociedades	20	49	16	54	2.252
CUENTAS DE AJUSTE Y CONTROL	104.239	371.113	7.121	3.809.277	-
Cuentas de la posición de cambios	42.672	6.259	23	100.285	-
Otras cuentas de conversión y cambio	44.089	364.854	6.245	3.708.992	-
Cuentas varias de control	17.478	-	853	-	-
CUENTAS DE GASTOS	34.537	14.046	1.292	244.090	48.716
TOTAL ACTIVO	855.980	841.145	48.217	8.200.478	335.042
CUENTAS DE ORDEN	993.549	206.142	238.938	2.435.425	1.040.310
Colocaciones recompradas al B.C.	-	-	-	-	-
Otras cuentas de orden	993.549	206.142	238.938	2.435.425	1.040.310

PASIVOS. JULIO 2001 (saldos a fin de mes en millones de pesos)

	Dresdner Banque Nationale de Paris	HSBC Bank USA	The Bank of Tokyo	The Chase Manhattan B.	Financiera Conosur
PASIVO CIRCULANTE	282.628	86.315	21.910	300.882	193.655
Depósitos, captaciones y otras obligaciones	210.531	65.223	19.744	255.488	193.655
Saldos pactados hasta 1 año plazo	185.336	59.947	19.744	150.025	40.438
Acreedores en cuentas corrientes	13.549	2.140	8.376	1.086	-
Otros saldos acreedores a la vista	20.851	7.329	955	40.746	4.772
Cuentas de depósito a la vista	-	-	-	-	7
Depósitos y captaciones a plazo de 30 a 89 días	54.165	34.069	8.368	49.375	24.664
Depósitos y captaciones a plazo de 90 días a 1 año	96.197	16.194	2.042	58.727	9.052
Otros saldos acreedores a plazo	137	-	-	-	-
Depósitos de ahorro a plazo	-	-	-	-	79
Cuentas y documentos por pagar	437	214	4	91	1.864
Saldos pactados a más de 1 año plazo	25.195	5.276	-	105.463	153.217
Depósitos y captaciones	25.195	5.276	-	105.463	153.217
Documentos por pagar	-	-	-	-	-
Obligaciones por bonos	-	-	-	-	-
Operaciones con pacto de retrocompra	1.098	3.694	1.405	41.771	-
Venta a inst. financ. de doctos. con pacto de retrocompra	-	-	-	-	-
Venta a terceros de doctos. con pacto de retrocompra	1.098	3.694	1.405	41.771	-
Obligaciones por letras de crédito	-	-	-	-	-
LC en circulación con amortización indirecta	-	-	-	-	-
LC en circulación con amortización directa	-	-	-	-	-
Cupones por vencer	-	-	-	-	-
Préstamos y otras obligaciones contraídas en el país	12.877	10.651	-	-	-
Saldos pactados hasta 1 año plazo	12.877	10.651	-	-	-
Adeudado al Banco Central	-	-	-	-	-
Adeudado al Banco del Estado	-	-	-	-	-
Adeudado a otras instituciones financieras	2.000	10.501	-	-	-
Otras obligaciones	10.877	150	-	-	-
Saldos pactados a más de 1 año plazo	-	-	-	-	-
Adeudado al Banco Central	-	-	-	-	-
Adeudado al Banco del Estado	-	-	-	-	-
Adeudado a otras instituciones financieras	-	-	-	-	-
Línea de crédito para reprogramación de deudas	-	-	-	-	-
Otras obligaciones	-	-	-	-	-
Préstamos y otras obligac. contraídas en el exterior	31.562	1.067	289	3.605	-
Saldos pactados hasta 1 año plazo	17.098	1.067	289	3.605	-
Adeud. a bancos del ext. por financ. de import. y export.	16.942	162	-	-	-
Adeud. a bancos del ext. por otras obligaciones	94	6	-	-	-
Adeud. a oficinas del mismo banco	-	899	289	3.605	-
Corresponsales ALADI-Banco Central	61	-	-	-	-
Otros préstamos y obligaciones	-	-	-	-	-
Saldos pactados a más de 1 año plazo	14.465	-	-	-	-
Adeudado a bancos del exterior	14.465	-	-	-	-
Adeudado a oficinas del mismo banco	-	-	-	-	-
Corresponsales ALADI-Banco Central	-	-	-	-	-
Otros préstamos y obligaciones	-	-	-	-	-
Obligaciones contingentes	26.559	5.681	472	3	-
Saldos pactados hasta 1 año plazo	12.934	5.335	372	3	-
BG enteradas con pagarés	4.624	600	289	3	-
Obligaciones por avales y fianzas	561	1.382	-	-	-
CC simples o documentarias	7.334	1.323	83	-	-
CC del exterior confirmadas	414	2.029	-	-	-
Saldos pactados a más de 1 año plazo	13.626	346	100	-	-
BG enteradas con pagarés	3.983	346	100	-	-
Obligaciones por avales y fianzas	9.643	-	-	-	-
Intereses por pagar de otras operaciones	-	-	-	15	-
OTRAS CUENTAS DEL PASIVO	402.223	341.308	2.507	3.756.551	29.797
Saldos con sucursales en el país	-	-	-	-	-
Operaciones pendientes	1	-	-	1	64
Cuentas diversas	16.829	5.688	1.651	163.653	1.481
Pasivo transitorio	38	6	-	740	-
Operaciones a futuro	385.355	335.614	856	3.592.158	21.830
Bonos subordinados	-	-	-	-	6.421
PROVISIONES	5.667	1.739	80	256	39.787
Provisiones sobre colocaciones	4.240	1.739	80	256	39.787
Provisiones para créditos hipotecarios para vivienda	-	-	-	-	-
Provisiones sobre inversiones	-	-	-	-	-
Provisiones por bienes recibidos en pago	-	-	-	-	-
Provisiones por Riesgo-País	27	-	-	-	-
Provisiones voluntarias	1.400	-	-	-	-
CAPITAL Y RESERVAS	24.842	25.144	14.128	72.849	22.053
Capital pagado	18.769	9.509	11.578	23.904	21.706
Reserva de revalorización del capital pagado	-	1.014	-	-	-
Otras reservas	5.666	14.217	2.321	47.798	-
Otras cuentas patrimoniales	-	7	-	-	-
Revalorización provisional del capital propio	406	396	230	1.147	347
CUENTAS DE AJUSTE Y CONTROL	104.349	371.113	7.122	3.809.277	-
Conversión y cambio divisas sujetas a posición	42.672	6.259	23	100.285	-
Conversión y cambio otras operaciones	44.089	364.854	6.245	3.708.992	-
Divisas autorizadas como reservas o provisiones	17.588	-	854	-	-
UTILIDAD DEL EJERCICIO	36.271	15.526	2.469	260.663	49.749
TOTAL PASIVO	855.980	841.145	48.217	8.200.478	335.042

CUENTAS DE RESULTADO DE LAS INSTITUCIONES FINANCIERAS. JULIO 2001
INGRESOS (en millones de pesos)

	ABN Amro Bank	American Express	Banco Bice	Banco de A. Edwards	Banco de Chile	Banco de Crédito e Inversiones
INGRESOS DE OPERACION	191.772	97.236	92.182	206.045	370.002	242.332
INTERESES PERCIBIDOS Y DEVENGADOS	15.391	3.444	38.678	128.576	206.735	145.658
Colocaciones	11.527	2.224	30.942	120.144	174.007	120.510
Colocaciones efectivas en moneda nacional reajustables	5.731	1.123	16.545	34.065	58.918	36.414
Colocaciones efectivas en moneda nacional no reajustables	4.309	32	5.887	50.687	58.640	49.235
Colocaciones efectivas en moneda extranjera	1.282	1.067	4.873	12.812	15.700	14.000
Colocaciones en letras de crédito	159	—	924	17.315	29.009	14.647
Operaciones de leasing	—	—	2.589	4.538	10.125	4.718
Colocaciones contingentes	46	2	113	665	1.505	1.351
Colocaciones reprogramadas en moneda nacional	—	—	10	62	111	146
Colocaciones reprogramadas en moneda extranjera	—	—	—	—	—	—
Operaciones de compra con pacto de retrocompra	89	—	30	439	37	327
Inversiones	3.261	1.219	7.478	7.522	30.596	23.808
Inversiones en documentos fiscales y del Banco Central	3.235	23	3.026	2.892	19.992	17.983
Inversiones en doctos. B.C. sin mercado secundario	25	—	—	125	—	—
Inversiones en doctos. de otras inst. finan. del país	1	—	2.057	1.149	101	1.427
Otras inversiones	—	1.196	2.395	3.356	10.502	4.398
Intereses por otras operaciones	514	—	228	471	2.095	1.013
REAJUSTES PERCIBIDOS Y DEVENGADOS	13.405	403	11.953	29.341	67.278	33.439
Colocaciones	2.278	396	9.583	26.832	47.921	24.569
Colocaciones efectivas	2.181	396	7.744	16.945	25.145	15.512
Colocaciones en letras de crédito	97	—	424	7.531	12.829	6.076
Operaciones de leasing	—	—	1.408	2.320	9.885	2.894
Colocaciones reprogramadas	—	—	6	37	62	86
Operaciones de compra con pacto de retrocompra	17	—	1	1	—	86
Inversiones	11.110	8	2.369	2.507	19.209	8.770
Inversiones en documentos fiscales y del Banco Central	11.092	8	1.376	1.962	16.815	6.853
Inversiones en doctos. B.C. sin mercado secundario	18	—	—	85	—	—
Inversiones en doctos. de otras inst. finan. del país	1	—	742	408	44	520
Otras inversiones	—	—	252	52	2.351	1.397
Reajustes por otras operaciones	—	—	—	—	148	14
COMISIONES PERCIBIDAS Y DEVENGADAS	2.648	431	2.716	15.924	29.748	26.209
Colocaciones en letras de crédito	15	—	147	2.816	5.083	2.337
Colocaciones contingentes	53	—	169	74	143	430
Cartas de crédito	97	191	183	290	1.018	335
Cobranzas de documentos	113	65	313	307	1.284	1.292
Comisiones de confianza y custodia	—	3	409	53	161	81
Otras comisiones	2.370	173	1.496	12.383	22.059	21.735
UTILIDADES POR DIFERENCIAS DE PRECIO	1.056	58	2.143	3.451	4.374	6.535
Intermediación de efectos de comercio de la cartera coloc.	—	43	—	1.542	—	—
Intermediación de doctos. emitidos por el Banco Central	814	7	725	1.289	383	1.713
Intermediación de doctos. emitidos por organismos fiscales	198	—	117	—	—	—
Intermediación de valores y otros documentos	—	—	1.286	425	504	1.520
Utilidades por venta de bienes recibidos en pago	—	—	16	70	68	306
Ajuste a valor de mercado de inversiones transables	43	8	—	126	3.420	2.996
UTILIDADES DE CAMBIO	159.185	92.900	36.218	25.411	54.166	26.814
Ajustes de la posición de cambios	3.030	13.926	3.516	22.117	27.128	23.212
Ajustes de otras cuentas de cambio	49	5.037	7.567	422	14.498	1.429
Utilidades varias de cambio	156.105	73.936	25.134	2.872	12.540	2.173
OTROS INGRESOS DE OPERACION	87	—	473	3.343	7.701	3.676
Otros	87	—	473	3.343	7.701	3.676
INGRESOS PROVENIENTES DE EJERCICIOS ANTERIORES	—	9	4	11	618	—
Recuperación de gastos	—	9	4	11	618	—
INGRESOS NO OPERACIONALES	118	39	526	3.006	12.050	1.021
Beneficios por venta de activo fijo	7	—	2	100	69	1
Ingresos varios	111	39	524	2.906	4.601	1.021
Utilidades de Sucursales en el Exterior	—	—	—	—	7.380	—
INGRESOS POR INVERSIONES EN SOCIEDADES	14	—	2.694	5.897	5.319	4.849
CORRECCION MONETARIA	121	—	—	—	—	—
TOTAL DE INGRESOS	192.025	97.283	95.406	214.959	387.989	248.203
PERDIDA NETA	—	—	—	—	—	—

Comprende moneda chilena y extranjera. La moneda extranjera se ha convertido al tipo de cambio de representación contable: \$ 664,38 por US\$ 1.

GASTOS. JULIO 2001 (en millones de pesos)

	ABN Amro Bank	American Express	Banco Bice	Banco de A. Edwards	Banco de Chile	Banco de Crédito e Inversiones
GASTOS DE OPERACION	177.320	82.569	69.279	121.566	229.882	134.578
INTERESES PAGADOS Y DEVENGADOS	7.738	989	22.785	65.416	117.439	69.147
Depósitos, captaciones y otras obligaciones	6.414	669	18.589	43.882	77.003	45.933
Depósitos y cuentas de ahorro a la vista	-	-	-	-	-	-
Dep. y Cap. a plazo pact. de 30 a 89 días	2.589	30	5.440	20.093	30.418	15.138
Dep. y Cap. a plazo pact. de 90 días a 1 año reajustables	1.656	638	3.814	10.394	20.940	12.095
Dep. y Cap. a plazo pact. de 90 días a 1 año no reajustables	171	2	238	642	4.935	1.106
Dep. y Cap. a plazo pact. a más de 1 año reajustables	1.997	-	5.392	7.623	14.094	10.756
Dep. y Cap. a plazo pact. a más de 1 año no reajustables	1	-	133	20	77	125
Depósitos de ahorro a plazo	-	-	64	1.588	1.942	1.463
Otros	-	-	3.508	3.521	4.597	5.251
Obligaciones por pactos de retrocompra	853	-	1.699	1.423	2.491	3.874
Obligaciones por letras de crédito	160	-	927	18.190	29.736	14.376
Préstamos y otras obligaciones contraídas en el país	121	16	1.375	1.847	2.169	2.582
Préstamos obtenidos en el Banco Central	-	-	29	128	18	184
Préstamos del Banco Central por reprogramación de deudas	-	-	6	41	47	89
Préstamos de instituciones financieras	121	16	666	1.111	827	1.833
Otros	-	-	673	567	1.278	477
Préstamos y otras obligaciones contraídas en el exterior	156	304	195	74	5.656	2.381
Préstamos de bancos del exterior	156	-	191	74	5.656	2.381
Préstamos de oficinas del mismo banco	-	304	-	-	-	-
Otros	-	-	4	-	-	-
Intereses por otras operaciones	34	-	-	-	384	-
REAJUSTES PAGADOS Y DEVENGADOS	4.327	412	7.443	22.807	40.515	24.847
Depósitos, captaciones y otras obligaciones	2.176	412	6.522	13.799	25.531	17.754
Depósitos y captaciones a plazo pactados hasta 1 año	1.323	412	2.620	7.343	14.467	8.903
Depósitos y captaciones a plazo pactados a más de 1 año	850	-	2.324	3.815	7.581	5.570
Otros depósitos, captaciones y obligaciones	3	-	1.578	2.641	3.483	3.281
Obligaciones por pactos de retrocompra	2.013	-	251	79	110	31
Obligaciones por letras de crédito	108	-	431	7.771	13.315	6.399
Préstamos y otras obligaciones contraídas en el país	29	-	239	1.158	1.532	556
Préstamos obtenidos en el Banco Central	-	-	-	-	-	-
Préstamos de Banco Central por reprogramación de deudas	-	-	5	35	44	89
Préstamos de instituciones financieras	29	-	122	49	179	302
Otros préstamos y obligaciones	-	-	112	1.074	1.308	165
Reajustes por otras operaciones	-	-	-	-	28	107
COMISIONES PAGADAS Y DEVENGADAS	170	-	332	2.956	4.178	4.347
Préstamos y otras obligaciones contraídas en el país	-	-	72	25	-	-
Préstamos y otras obligaciones contraídas en el exterior	-	-	-	-	24	-
Otras comisiones	170	-	260	2.932	4.154	4.347
PERDIDAS POR DIFERENCIAS DE PRECIO	172	6	528	343	908	3.226
Intermediación de efect. de comercio de la cartera de coloc.	-	-	10	174	-	-
Intermediación de doctos. emitidos por el Banco Central	172	-	129	141	279	101
Intermediación de doctos. emitidos por organismos fiscales	-	-	26	-	-	-
Intermediación de valores y otros documentos	-	-	74	29	629	891
Ajuste a valor de mercado de inversiones transables	-	6	290	-	-	2.234
PERDIDAS DE CAMBIO	164.910	81.161	37.898	29.487	65.582	32.733
Ajustes de la posición de cambios	1.057	7.495	286	450	3	-
Ajustes de otras cuentas de cambio	274	2.503	2.033	13	28.148	1.464
Pérdidas varias de cambio	163.580	71.164	35.578	29.023	37.431	31.269
OTROS GASTOS DE OPERACION	3	-	294	558	1.259	278
Otros gastos de operación	3	-	294	558	1.259	278
PROVISIONES POR ACTIVOS RIESGOSOS	676	439	1.798	21.206	27.721	17.568
Provisiones sobre colocaciones	668	439	1.401	20.748	26.628	17.210
Provisiones sobre inversiones	-	-	56	48	840	-4
Provisiones sobre bienes recibidos en pago	8	-	343	236	126	47
Provisiones por Riesgo-Pais	-	-	-3	173	128	316
GASTOS DE APOYO OPERACIONAL	7.487	2.534	11.079	48.947	67.620	58.458
Gastos del personal y directorio	4.276	1.528	7.031	22.753	34.600	31.265
Remuneraciones y aportes patronales	3.340	1.370	5.670	16.464	26.255	25.069
Provisiones e indemnizaciones del personal	255	64	201	2.996	1.068	3.403
Gastos del directorio	10	-	219	514	468	962
Otros gastos del personal	671	93	941	2.779	6.809	1.830
Gastos de administración	2.291	780	2.660	20.036	26.943	20.181
Consumo de materiales	133	17	207	695	1.398	1.218
Reparación y mantención de activo fijo	151	76	266	1.539	1.944	345
Arrendos y seguros	627	275	415	2.522	1.727	2.984
Publicidad y propaganda	230	12	227	2.210	2.549	2.440
Multas aplicadas por Superbancos	-	-	-	-	-	-
Otros gastos de administración	1.150	400	1.545	13.070	19.324	13.194
Depreciaciones, amortizaciones y castigos	676	43	1.096	5.380	4.432	6.264
Depreciaciones	429	43	880	4.151	4.124	4.685
Amortizaciones	246	-	217	1.060	101	1.253
Castigos	-	-	-	169	206	326
Impuestos, contribuciones y aportes	243	184	291	779	1.645	749
Impuesto de timbre y estampillas	-	-	15	2	3	62
Contribuciones bienes raíces	22	-	37	177	625	277
Aporte Superbancos	83	12	145	425	761	484
Otros imptos. contrib. y aportes	138	172	95	175	257	-73
GASTOS NO OPERACIONALES	313	5	63	1.564	3.719	2.075
Pérdidas por venta de activo fijo	4	5	20	19	2	57
Gastos varios	309	-	42	1.545	3.717	1.656
Pérdidas de Sucursales en el Exterior	-	-	-	-	-	363
PERDIDAS POR INVERSIONES EN SOCIEDADES	2	-	-	3.638	126	150
CORRECCION MONETARIA	1.283	888	802	1.953	2.855	1.175
IMPUESTO A LA RENTA	773	1.474	1.194	1.715	-49	5.272
PROVISIONES VOLUNTARIAS	-	-	500	-	5.278	1.900
TOTAL DE GASTOS	187.855	87.907	84.715	200.589	337.154	221.176
UTILIDAD NETA	4.169	9.375	10.691	14.370	50.835	27.027

CUENTAS DE RESULTADO DE LAS INSTITUCIONES FINANCIERAS. JULIO 2001
INGRESOS (en millones de pesos)

	Banco de la Nac. Argentina	Banco del Desarrollo	Banco del Estado	Banco do Brasil	Banco Falabella	Banco Internacional
INGRESOS DE OPERACION	1.268	189.295	371.985	5.661	8.338	9.558
INTERESES PERCIBIDOS Y DEVENGADOS	608	59.640	212.261	2.140	4.687	7.738
Colocaciones	505	54.374	152.343	1.882	4.156	7.566
Colocaciones efectivas en moneda nacional reajustables	98	21.159	53.553	754	43	2.291
Colocaciones efectivas en moneda nacional no reajustables	206	18.096	42.004	221	4.111	4.127
Colocaciones efectivas en moneda extranjera	197	2.517	7.756	906	-	716
Colocaciones en letras de crédito	-	10.818	46.237	-	2	341
Operaciones de leasing	-	1.434	2.027	-	-	-
Colocaciones contingentes	4	345	158	1	-	90
Colocaciones reprogramadas en moneda nacional	-	4	608	-	-	-
Colocaciones reprogramadas en moneda extranjera	-	-	-	-	-	-
Operaciones de compra con pacto de retrocompra	-	15	427	-	12	3
Inversiones	76	4.958	57.194	30	467	109
Inversiones en documentos fiscales y del Banco Central	52	4.356	45.520	30	205	27
Inversiones en doctos. B.C. sin mercado secundario	-	-	-	-	-	21
Inversiones en doctos. de otras inst. finan. del país	-	4	1.585	-	200	-
Otras inversiones	24	598	10.088	-	62	62
Intereses por otras operaciones	27	293	2.296	228	52	60
REAJUSTES PERCIBIDOS Y DEVENGADOS	65	13.625	70.520	236	159	970
Colocaciones	34	13.358	49.662	214	21	930
Colocaciones efectivas	34	8.193	25.263	214	18	780
Colocaciones en letras de crédito	-	4.750	22.621	-	3	150
Operaciones de leasing	-	414	1.473	-	-	-
Colocaciones reprogramadas	-	2	306	-	-	-
Operaciones de compra con pacto de retrocompra	-	-	3	-	5	-
Inversiones	31	227	20.810	21	133	41
Inversiones en documentos fiscales y del Banco Central	31	5	17.426	21	43	15
Inversiones en doctos. B.C. sin mercado secundario	-	-	-	-	-	14
Inversiones en doctos. de otras inst. finan. del país	-	1	602	-	62	-
Otras inversiones	-	221	2.783	-	28	12
Reajustes por otras operaciones	-	40	44	-	-	-
COMISIONES PERCIBIDAS Y DEVENGADAS	30	8.884	28.841	99	874	545
Colocaciones en letras de crédito	-	3.933	13.102	-	-	98
Colocaciones contingentes	-	84	-	-	-	9
Cartas de crédito	6	28	29	25	-	44
Cobranzas de documentos	15	986	420	20	-	115
Comisiones de confianza y custodia	-	69	122	1	-	2
Otras comisiones	9	3.784	15.168	53	874	277
UTILIDADES POR DIFERENCIAS DE PRECIO	-	2.235	6.717	1	405	59
Intermediación de efectos de comercio de la cartera coloc.	-	1.165	2	-	-	-
Intermediación de doctos. emitidos por el Banco Central	-	451	4.562	-	359	-
Intermediación de doctos. emitidos por organismos fiscales	-	3	-	-	-	-
Intermediación de valores y otros documentos	-	74	1.949	-	113	-
Utilidades por venta de bienes recibidos en pago	-	540	203	-	-	59
Ajuste a valor de mercado de inversiones transables	-	-	-	1	-67	1
UTILIDADES DE CAMBIO	560	101.240	44.552	3.100	2.199	236
Ajustes de la posición de cambio	559	23.153	29.837	524	759	148
Ajustes de otras cuentas de cambio	-	144	12.235	2.576	-	88
Utilidades varias de cambio	1	77.943	2.480	-	1.440	-
OTROS INGRESOS DE OPERACION	4	3.671	9.095	86	14	9
Otros	4	3.671	9.095	86	14	9
INGRESOS PROVENIENTES DE EJERCICIOS ANTERIORES	3	590	1.977	-	-	10
Recuperación de gastos	3	590	1.977	-	-	10
INGRESOS NO OPERACIONALES	14	787	1.102	18	-	130
Beneficios por venta de activo fijo	-	-	227	4	-	-
Ingresos varios	14	787	875	14	-	130
Utilidades de Sucursales en el Exterior	-	-	-	-	-	-
INGRESOS POR INVERSIONES EN SOCIEDADES	-	57	4.176	-	-	11
CORRECCION MONETARIA	-	-	-	-	-	-
TOTAL DE INGRESOS	1.285	190.730	379.240	5.680	8.338	9.709
PERDIDA NETA	-	-	-	-	-	-

GASTOS. JULIO 2001 (en millones de pesos)

	Banco de la Nac. Argentina	Banco del Desarrollo	Banco del Estado	Banco do Brasil	Banco Falabella	Banco Internacional
GASTOS DE OPERACION	77	149.116	219.186	981	3.433	4.531
INTERESES PAGADOS Y DEVENGADOS	32	32.429	112.446	582	699	3.254
Depósitos, captaciones y otras obligaciones	25	17.497	53.641	568	549	2.739
Depósitos y cuentas de ahorro a la vista	-	-	-	-	-	-
Dep. y Cap. a plazo pact. de 30 a 89 días	25	6.190	12.433	75	167	1.115
Dep. y Cap. a plazo pact. de 90 días a 1 año reajustables	-	6.557	917	259	380	840
Dep. y Cap. a plazo pact. de 90 días a 1 año no reajustables	-	23	180	54	1	142
Dep. y Cap. a plazo pact. a más de 1 año reajustables	-	2.173	402	179	-	565
Dep. y Cap. a plazo pact. a más de 1 año no reajustables	-	1	22	-	-	29
Depósitos de ahorro a plazo	-	730	31.226	-	-	48
Otros	-	1.822	8.461	-	-	-
Obligaciones por pactos de retrocompra	-	490	4.338	-	-	7
Obligaciones por letras de crédito	-	11.065	45.920	-	2	348
Préstamos y otras obligaciones contraídas en el país	6	2.583	2.974	14	141	141
Préstamos obtenidos en el Banco Central	-	213	998	1	3	1
Préstamos del Banco Central por reprogramación de deudas	-	-	140	-	-	-
Préstamos de instituciones financieras	-	430	1.745	13	138	48
Otros	6	1.940	91	-	-	91
Préstamos y otras obligaciones contraídas en el exterior	-	795	5.568	-	7	21
Préstamos de bancos del exterior	-	754	5.549	-	7	19
Préstamos de oficinas del mismo banco	-	-	-	-	-	-
Otros	-	41	18	-	-	2
Intereses por otras operaciones	-	-	6	-	-	-
REAJUSTES PAGADOS Y DEVENGADOS	-	14.283	53.064	238	307	1.171
Depósitos, captaciones y otras obligaciones	-	6.806	28.976	238	256	823
Depósitos y captaciones a plazo pactados hasta 1 año	-	4.297	592	159	256	509
Depósitos y captaciones a plazo pactados a más de 1 año	-	1.205	197	79	-	282
Otros depósitos, captaciones y obligaciones	-	1.303	28.188	-	-	32
Obligaciones por pactos de retrocompra	-	13	32	-	32	1
Obligaciones por letras de crédito	-	4.909	22.900	-	3	145
Préstamos y otras obligaciones contraídas en el país	-	2.439	687	-	9	202
Préstamos obtenidos en el Banco Central	-	74	287	-	-	-
Préstamos de Banco Central por reprogramación de deudas	-	-	148	-	-	-
Préstamos de instituciones financieras	-	227	217	-	9	149
Otros préstamos y obligaciones	-	2.137	36	-	-	53
Reajustes por otras operaciones	-	117	470	-	6	-
COMISIONES PAGADAS Y DEVENGADAS	-	1.156	2.544	5	238	14
Préstamos y otras obligaciones contraídas en el país	-	-	-	2	-	-
Préstamos y otras obligaciones contraídas en el exterior	-	42	-	1	-	6
Otras comisiones	-	1.113	2.544	2	238	9
PERDIDAS POR DIFERENCIAS DE PRECIO	-	285	2.253	12	17	1
Intermediación de efect. de comercio de la cartera de coloc.	-	-	-	-	-	-
Intermediación de doctos. emitidos por el Banco Central	-	13	132	12	12	-
Intermediación de doctos. emitidos por organismos fiscales	-	-	-	-	-	-
Intermediación de valores y otros documentos	-	-	367	-	-	-
Ajuste a valor de mercado de inversiones transables	-	271	1.755	-	6	1
PERDIDAS DE CAMBIO	45	100.507	47.738	144	2.173	4
Ajustes de la posición de cambios	-	18.360	3.250	-	506	-58
Ajustes de otras cuentas de cambio	-	66	13.736	-	-	61
Pérdidas varias de cambio	45	82.081	30.753	144	1.667	-
OTROS GASTOS DE OPERACION	-	456	1.140	-	-1	86
Otros gastos de operación	-	456	1.140	-	-1	86
PROVISIONES POR ACTIVOS RIESGOSOS	93	12.062	21.445	401	965	114
Provisiones sobre colocaciones	61	10.584	21.439	426	965	111
Provisiones sobre inversiones	-	408	7	-	-	-
Provisiones sobre bienes recibidos en pago	-	1.018	-	-	-	4
Provisiones por Riesgo-Pais	31	52	-	-26	-	-
GASTOS DE APOYO OPERACIONAL	419	22.397	99.790	967	2.736	4.370
Gastos del personal y directorio	269	13.397	70.332	461	1.259	3.024
Remuneraciones y aportes patronales	177	9.980	57.020	337	1.018	2.309
Provisiones e indemnizaciones del personal	54	751	2.630	76	59	206
Gastos del directorio	-	206	69	-	5	117
Otros gastos del personal	37	2.460	10.613	48	178	391
Gastos de administración	71	6.206	19.326	356	1.121	830
Consumo de materiales	4	544	1.690	10	44	57
Reparación y mantención de activo fijo	19	1.144	2.863	9	47	82
Arrendos y seguros	5	1.345	1.378	113	228	130
Publicidad y propaganda	1	301	968	1	411	11
Multas aplicadas por Superbancos	-	-	-	-	-	-
Otros gastos de administración	42	2.872	12.427	224	391	551
Depreciaciones, amortizaciones y castigos	23	2.370	6.639	77	291	375
Depreciaciones	23	1.580	6.148	58	291	324
Amortizaciones	-	765	447	15	-	51
Castigos	-	25	44	4	-	-
Impuestos, contribuciones y aportes	57	424	3.492	73	64	140
Impuesto de timbre y estampillas	-	25	1	-	1	-
Contribuciones bienes raíces	12	125	527	-	-	49
Aporte Superbancos	3	193	1.189	8	7	23
Otros imptos. contrib. y aportes	41	81	1.776	65	56	68
GASTOS NO OPERACIONALES	-	3.438	952	1	-	97
Pérdidas por venta de activo fijo	-	1	20	1	-	-
Gastos varios	-	3.437	932	-	-	97
Pérdidas de Sucursales en el Exterior	-	-	-	-	-	-
PERDIDAS POR INVERSIONES EN SOCIEDADES	-	257	35	-	-	-17
CORRECCION MONETARIA	193	130	2.857	315	207	25
IMPUESTO A LA RENTA	66	58	17.059	356	132	5
PROVISIONES VOLUNTARIAS	160	-1.228	-	185	-	-76
TOTAL DE GASTOS	1.007	186.230	361.324	3.206	7.474	9.049
UTILIDAD NETA	278	4.499	17.917	2.474	865	660

CUENTAS DE RESULTADO DE LAS INSTITUCIONES FINANCIERAS. JULIO 2001
INGRESOS (en millones de pesos)

	Banco Santander	Banco Santiago	Banco Security	Banco Sud Americano	Banco Sudameris	BankBoston
INGRESOS DE OPERACION	2.246.415	658.496	80.486	90.821	14.786	222.433
INTERESES PERCIBIDOS Y DEVENGADOS	229.246	263.518	38.227	55.972	6.109	34.627
Colocaciones	183.567	242.732	33.272	48.339	3.826	26.863
Colocaciones efectivas en moneda nacional reajustables	46.056	69.060	20.794	12.153	1.452	4.301
Colocaciones efectivas en moneda nacional no reajustables	92.130	109.839	4.682	18.723	896	14.967
Colocaciones efectivas en moneda extranjera	18.324	22.610	5.206	6.389	1.430	1.252
Colocaciones en letras de crédito	20.132	37.551	673	9.873	-	6.024
Operaciones de leasing	5.853	1.457	1.515	1.069	-	240
Colocaciones contingentes	966	1.743	400	88	48	79
Colocaciones reprogramadas en moneda nacional	107	473	-	45	-	-
Colocaciones reprogramadas en moneda extranjera	-	-	-	-	-	-
Operaciones de compra con pacto de retrocompra	887	152	4	1	26	88
Inversiones	43.869	18.958	4.731	7.210	2.112	5.955
Inversiones en documentos fiscales y del Banco Central	19.653	7.451	758	4.525	1.049	5.923
Inversiones en doctos. B.C. sin mercado secundario	-	673	-	-	-	-
Inversiones en doctos. de otras inst. finan. del país	8.629	248	410	130	1.063	2
Otras inversiones	15.587	10.585	3.563	2.555	-	30
Intereses por otras operaciones	923	1.676	220	422	145	1.721
REAJUSTES PERCIBIDOS Y DEVENGADOS	63.340	54.828	12.364	12.730	904	20.405
Colocaciones	32.500	47.120	11.753	10.209	596	4.976
Colocaciones efectivas	20.453	30.482	10.629	5.404	596	2.240
Colocaciones en letras de crédito	8.892	15.732	331	4.351	-	2.661
Operaciones de leasing	3.406	621	793	422	-	74
Colocaciones reprogramadas	-251	286	-	32	-	-
Operaciones de compra con pacto de retrocompra	988	-	-	-	-	-
Inversiones	29.711	7.691	611	2.521	308	15.429
Inversiones en documentos fiscales y del Banco Central	25.539	2.911	64	2.012	-	15.415
Inversiones en doctos. B.C. sin mercado secundario	-	469	-	-	-	-
Inversiones en doctos. de otras inst. finan. del país	2.967	30	42	42	308	-
Otras inversiones	1.204	4.281	505	466	-	13
Reajustes por otras operaciones	141	17	-	-	-	-
COMISIONES PERCIBIDAS Y DEVENGADAS	30.014	32.991	938	7.828	388	2.697
Colocaciones en letras de crédito	4.191	6.350	64	2.028	-	653
Colocaciones contingentes	106	852	36	339	28	19
Cartas de crédito	467	167	196	165	34	55
Cobranzas de documentos	2.541	937	227	174	31	118
Comisiones de confianza y custodia	173	173	-	44	77	-
Otras comisiones	22.535	24.511	414	5.079	219	1.852
UTILIDADES POR DIFERENCIAS DE PRECIO	13.895	7.831	1.378	1.082	-12	1.364
Intermediación de efectos de comercio de la cartera coloc.	1.208	1.967	-	-	-	-
Intermediación de doctos. emitidos por el Banco Central	1.919	2.789	183	558	51	754
Intermediación de doctos. emitidos por organismos fiscales	-	-	-	114	-	-
Intermediación de valores y otros documentos	7.627	980	1.211	213	-	162
Utilidades por venta de bienes recibidos en pago	74	335	-	197	-	7
Ajuste a valor de mercado de inversiones transables	3.068	1.761	-16	-	-63	441
UTILIDADES DE CAMBIO	1.902.963	292.232	27.391	11.902	7.397	163.186
Ajustes de la posición de cambio	1.787.536	214.106	18.437	6.990	1.606	6.763
Ajustes de otras cuentas de cambio	11.717	743	650	2.215	-	128
Utilidades varias de cambio	103.710	77.382	8.304	2.697	5.791	156.295
OTROS INGRESOS DE OPERACION	6.957	7.096	188	1.307	-	154
Otros	6.957	7.096	188	1.307	-	154
INGRESOS PROVENIENTES DE EJERCICIOS ANTERIORES	804	13	3	24	14	37
Recuperación de gastos	804	13	3	24	14	37
INGRESOS NO OPERACIONALES	2.593	6.985	1.364	1.063	71	208
Beneficios por venta de activo fijo	276	-	872	6	1	1
Ingresos varios	2.317	6.984	492	1.057	70	207
Utilidades de Sucursales en el Exterior	-	-	-	-	-	-
INGRESOS POR INVERSIONES EN SOCIEDADES	8.268	7.721	963	1.377	380	180
CORRECCION MONETARIA	-	-	295	-	141	-
TOTAL DE INGRESOS	2.258.080	673.214	83.110	93.284	15.391	222.858
PERDIDA NETA	-	-	-	-	-	-

GASTOS. JULIO 2001 (en millones de pesos)

	Banco Santander	Banco Santiago	Banco Security	Banco Sud Americano	Banco Sudameris	BankBoston
GASTOS DE OPERACION	2.083.777	482.164	63.040	55.753	10.682	195.329
INTERESES PAGADOS Y DEVENGADOS	115.404	132.226	22.883	33.477	3.385	18.111
Depósitos, captaciones y otras obligaciones	88.085	86.520	19.667	20.067	2.508	8.152
Depósitos y cuentas de ahorro a la vista	-	-	-	-	-	-
Dep. y Cap. a plazo pact. de 30 a 89 días	32.792	28.477	3.087	6.263	541	2.426
Dep. y Cap. a plazo pact. de 90 días a 1 año reajustables	9.882	19.022	4.538	4.887	1.534	1.269
Dep. y Cap. a plazo pact. de 90 días a 1 año no reajustables	2.827	2.153	550	183	412	80
Dep. y Cap. a plazo pact. a más de 1 año reajustables	23.407	18.290	9.515	4.103	9	4.152
Dep. y Cap. a plazo pact. a más de 1 año no reajustables	652	45	71	422	8	225
Depósitos de ahorro a plazo	1.776	1.822	-	503	4	-
Otros	16.748	16.709	1.905	3.706	-	-
Obligaciones por pactos de retrocompra	2.861	4.332	380	1.828	579	2.131
Obligaciones por letras de crédito	20.219	37.235	674	10.252	-	5.995
Préstamos y otras obligaciones contraídas en el país	3.811	3.333	1.922	724	148	1.722
Préstamos obtenidos en el Banco Central	689	164	38	55	1	9
Préstamos del Banco Central por reprogramación de deudas	84	318	-	24	-	-
Préstamos de instituciones financieras	1.414	2.243	287	415	62	1.659
Otros	1.625	609	1.597	230	85	54
Préstamos y otras obligaciones contraídas en el exterior	402	806	239	606	151	88
Préstamos de bancos del exterior	402	799	205	565	151	88
Préstamos de oficinas del mismo banco	-	-	-	-	-	-
Otros	-	7	34	41	-	-
Intereses por otras operaciones	27	-	1	-	-	22
REAJUSTES PAGADOS Y DEVENGADOS	36.525	46.001	12.247	11.097	1.070	6.072
Depósitos, captaciones y otras obligaciones	23.970	27.857	8.429	6.075	1.070	3.086
Depósitos y captaciones a plazo pactados hasta 1 año	6.831	13.289	3.157	3.401	1.061	1.036
Depósitos y captaciones a plazo pactados a más de 1 año	11.952	9.688	4.548	2.072	5	2.050
Otros depósitos, captaciones y obligaciones	5.187	4.880	724	602	3	-
Obligaciones por pactos de retrocompra	495	48	17	104	-	216
Obligaciones por letras de crédito	9.249	16.461	342	4.457	-	2.695
Préstamos y otras obligaciones contraídas en el país	2.726	1.513	3.451	285	-	74
Préstamos obtenidos en el Banco Central	289	3	16	-	-	-
Préstamos de Banco Central por reprogramación de deudas	79	291	-	20	-	-
Préstamos de instituciones financieras	11	347	155	80	-	29
Otros préstamos y obligaciones	2.346	872	3.280	185	-	46
Reajustes por otras operaciones	85	122	7	176	-	-
COMISIONES PAGADAS Y DEVENGADAS	3.598	6.418	18	1.156	9	314
Préstamos y otras obligaciones contraídas en el país	45	69	-	10	-	-
Préstamos y otras obligaciones contraídas en el exterior	-	67	-	3	-	-
Otras comisiones	3.553	6.282	18	1.143	9	314
PERDIDAS POR DIFERENCIAS DE PRECIO	3.194	2.429	985	372	-	220
Intermediación de efect. de comercio de la cartera de coloc.	211	19	87	-	-	-
Intermediación de doctos. emitidos por el Banco Central	346	293	8	27	-	207
Intermediación de doctos. emitidos por organismos fiscales	-	-	-	4	-	-
Intermediación de valores y otros documentos	776	391	767	2	-	13
Ajuste a valor de mercado de inversiones transables	1.860	1.726	123	339	-	-
PERDIDAS DE CAMBIO	1.923.461	290.678	26.851	9.005	6.218	170.577
Ajustes de la posición de cambios	1.767.986	187.051	1.353	-	771	776
Ajustes de otras cuentas de cambio	623	19	1.416	2.963	-	412
Pérdidas varias de cambio	154.852	103.608	24.081	6.042	5.448	169.389
OTROS GASTOS DE OPERACION	1.595	4.413	57	646	-	35
Otros gastos de operación	1.595	4.413	57	646	-	35
PROVISIONES POR ACTIVOS RIESGOSOS	27.533	23.706	3.492	10.223	211	4.202
Provisiones sobre colocaciones	26.790	23.934	3.511	9.497	211	4.129
Provisiones sobre inversiones	158	10	-	149	-	-
Provisiones sobre bienes recibidos en pago	571	1.218	-	669	-	73
Provisiones por Riesgo-Pais	14	-1.456	-19	-	-	-
GASTOS DE APOYO OPERACIONAL	72.195	80.367	9.465	23.765	1.979	14.010
Gastos del personal y directorio	35.789	42.280	4.607	14.778	960	7.754
Remuneraciones y aportes patronales	30.087	35.546	3.275	11.298	734	7.224
Provisiones e indemnizaciones del personal	3.612	1.431	255	1.970	86	110
Gastos del directorio	82	444	209	103	-	-
Otros gastos del personal	2.008	4.858	867	1.407	140	420
Gastos de administración	27.621	27.746	3.950	5.878	606	4.679
Consumo de materiales	1.333	1.609	183	355	41	363
Reparación y mantención de activo fijo	3.191	4.347	259	620	101	548
Arrendos y seguros	4.914	4.263	638	1.565	69	923
Publicidad y propaganda	2.314	2.167	49	390	36	562
Multas aplicadas por Superbancos	-	-	-	-	-	-
Otros gastos de administración	15.869	15.360	2.821	2.949	358	2.282
Depreciaciones, amortizaciones y castigos	7.392	8.396	554	2.649	307	1.227
Depreciaciones	6.387	5.407	551	2.232	180	1.166
Amortizaciones	718	2.721	-	342	127	60
Castigos	287	269	3	75	-	-
Impuestos, contribuciones y aportes	1.392	1.945	353	460	107	351
Impuesto de timbre y estampillas	3	2	-	10	-	18
Contribuciones bienes raíces	356	690	70	141	19	80
Aporte Superbancos	733	833	138	197	23	102
Otros imptos. contrib. y aportes	300	420	146	113	65	151
GASTOS NO OPERACIONALES	4.479	9.039	185	864	133	77
Pérdidas por venta de activo fijo	17	34	-	4	1	9
Gastos varios	4.462	9.004	185	860	132	68
Pérdidas de Sucursales en el Exterior	-	-	-	-	-	-
PERDIDAS POR INVERSIONES EN SOCIEDADES	3	101	-	6	-	-7
CORRECCION MONETARIA	2.486	3.455	1.329	397	311	703
IMPUESTO A LA RENTA	9.409	-1.883	429	564	337	1.385
PROVISIONES VOLUNTARIAS	2.700	2.000	531	-1.475	100	-
TOTAL DE GASTOS	2.202.582	598.947	78.472	90.097	13.753	215.698
UTILIDAD NETA	55.498	74.267	4.638	3.187	1.638	7.160

CUENTAS DE RESULTADO DE LAS INSTITUCIONES FINANCIERAS. JULIO 2001
INGRESOS (en millones de pesos)

	Bank of America	BBVA Banco Bhif	Citibank	Corpbanca	Deutsche Bank (Chile)
INGRESOS DE OPERACION	250.033	158.819	299.474	151.852	12.713
INTERESES PERCIBIDOS Y DEVENGADOS	5.124	95.552	97.314	87.043	2.861
Colocaciones	484	80.297	82.502	77.740	588
Colocaciones efectivas en moneda nacional reajustables	163	30.515	11.063	20.015	–
Colocaciones efectivas en moneda nacional no reajustables	321	30.105	58.550	40.765	588
Colocaciones efectivas en moneda extranjera	–	7.574	3.856	6.121	–
Colocaciones en letras de crédito	–	8.791	8.657	5.707	–
Operaciones de leasing	–	2.749	251	5.071	–
Colocaciones contingentes	–	399	100	60	–
Colocaciones reprogramadas en moneda nacional	–	165	26	2	–
Colocaciones reprogramadas en moneda extranjera	–	–	–	–	–
Operaciones de compra con pacto de retrocompra	62	–	460	89	3
Inversiones	1.412	14.947	9.501	7.699	1.011
Inversiones en documentos fiscales y del Banco Central	1.385	12.894	7.258	1.409	962
Inversiones en doctos. B.C. sin mercado secundario	–	28	–	–	–
Inversiones en doctos. de otras inst. finan. del país	3	71	11	237	47
Otras inversiones	24	1.955	2.232	6.052	3
Intereses por otras operaciones	3.166	308	4.851	1.515	1.258
REAJUSTES PERCIBIDOS Y DEVENGADOS	649	29.112	19.460	19.738	839
Colocaciones	30	20.125	8.786	15.451	–
Colocaciones efectivas	30	14.888	5.078	10.756	–
Colocaciones en letras de crédito	–	3.764	3.584	2.537	–
Operaciones de leasing	–	1.358	105	2.157	–
Colocaciones reprogramadas	–	114	19	1	–
Operaciones de compra con pacto de retrocompra	–	–	964	–	–
Inversiones	617	8.978	9.709	4.181	839
Inversiones en documentos fiscales y del Banco Central	617	8.698	9.709	1.739	808
Inversiones en doctos. B.C. sin mercado secundario	–	4	–	–	–
Inversiones en doctos. de otras inst. finan. del país	–	45	–	133	29
Otras inversiones	–	231	–	2.309	3
Reajustes por otras operaciones	2	10	–	106	–
COMISIONES PERCIBIDAS Y DEVENGADAS	155	11.837	10.313	8.060	175
Colocaciones en letras de crédito	–	2.455	1.469	1.304	–
Colocaciones contingentes	–	78	31	701	–
Cartas de crédito	3	329	391	118	–
Cobranzas de documentos	–	276	398	182	–
Comisiones de confianza y custodia	–	26	892	10	–
Otras comisiones	152	8.672	7.132	5.745	175
UTILIDADES POR DIFERENCIAS DE PRECIO	635	2.500	1.138	4.504	1.394
Intermediación de efectos de comercio de la cartera coloc.	–	–	15	39	–
Intermediación de doctos. emitidos por el Banco Central	633	1.468	1.060	986	1.260
Intermediación de doctos. emitidos por organismos fiscales	–	6	–	–	–
Intermediación de valores y otros documentos	2	944	1	2.557	52
Utilidades por venta de bienes recibidos en pago	–	82	62	38	–
Ajuste a valor de mercado de inversiones transables	–	–	–	885	82
UTILIDADES DE CAMBIO	243.463	15.439	166.287	27.777	7.443
Ajustes de la posición de cambio	12.020	12.629	26.487	13.503	6.173
Ajustes de otras cuentas de cambio	–	1.516	89	4.332	–
Utilidades varias de cambio	231.443	1.294	139.712	9.942	1.271
OTROS INGRESOS DE OPERACION	7	4.378	4.962	4.729	–
Otros	7	4.378	4.962	4.729	–
INGRESOS PROVENIENTES DE EJERCICIOS ANTERIORES	–	526	815	–	–
Recuperación de gastos	–	526	815	–	–
INGRESOS NO OPERACIONALES	26	1.015	589	329	–
Beneficios por venta de activo fijo	14	51	17	2	–
Ingresos varios	12	965	572	327	–
Utilidades de Sucursales en el Exterior	–	–	–	–	–
INGRESOS POR INVERSIONES EN SOCIEDADES	–	1.697	1.229	1.739	–
CORRECCION MONETARIA	–	–	–	–	–
TOTAL DE INGRESOS	250.059	162.057	302.106	153.921	12.713
PERDIDA NETA	–	–	–	–	–

GASTOS. JULIO 2001 (en millones de pesos)

	Bank of America	BBVA Banco Bhif	Citibank	Corpbanca	Deutsche Bank (Chile)
GASTOS DE OPERACION	245.345	98.367	216.480	86.592	2.247
INTERESES PAGADOS Y DEVENGADOS	3.842	53.305	36.997	38.804	1.277
Depósitos, captaciones y otras obligaciones	2.597	30.242	21.804	28.904	1.216
Depósitos y cuentas de ahorro a la vista	26	—	—	—	—
Dep. y Cap. a plazo pact. de 30 a 89 días	—	8.040	9.142	10.693	7
Dep. y Cap. a plazo pact. de 90 días a 1 año reajustables	674	10.945	2.660	7.632	844
Dep. y Cap. a plazo pact. de 90 días a 1 año no reajustables	—	1.349	109	970	3
Dep. y Cap. a plazo pact. a más de 1 año reajustables	1.897	5.378	6.905	6.530	363
Dep. y Cap. a plazo pact. a más de 1 año no reajustables	—	5	2.952	31	—
Depósitos de ahorro a plazo	—	1.013	—	409	—
Otros	—	3.512	35	2.638	—
Obligaciones por pactos de retrocompra	850	7.984	2.952	361	35
Obligaciones por letras de crédito	—	9.331	8.888	6.112	—
Préstamos y otras obligaciones contraídas en el país	395	3.648	3.069	2.431	26
Préstamos obtenidos en el Banco Central	—	476	45	63	6
Préstamos del Banco Central por reprogramación de deudas	—	99	19	1	—
Préstamos de instituciones financieras	395	2.667	2.943	1.664	20
Otros	—	405	61	702	—
Préstamos y otras obligaciones contraídas en el exterior	—	2.091	285	932	—
Préstamos de bancos del exterior	—	2.091	2	932	—
Préstamos de oficinas del mismo banco	—	—	282	—	—
Otros	—	—	1	—	—
Intereses por otras operaciones	—	9	—	64	—
REAJUSTES PAGADOS Y DEVENGADOS	1.033	18.115	9.534	14.565	828
Depósitos, captaciones y otras obligaciones	1.001	12.645	5.353	9.722	828
Depósitos y captaciones a plazo pactados hasta 1 año	530	8.066	2.026	4.972	640
Depósitos y captaciones a plazo pactados a más de 1 año	470	2.371	3.293	3.524	188
Otros depósitos, captaciones y obligaciones	—	2.207	34	1.226	—
Obligaciones por pactos de retrocompra	9	418	171	18	—
Obligaciones por letras de crédito	—	3.994	3.904	2.666	—
Préstamos y otras obligaciones contraídas en el país	20	1.057	105	2.117	—
Préstamos obtenidos en el Banco Central	—	128	—	19	—
Préstamos de Banco Central por reprogramación de deudas	—	89	20	1	—
Préstamos de instituciones financieras	20	47	40	920	—
Otros préstamos y obligaciones	—	792	46	1.178	—
Reajustes por otras operaciones	3	1	—	43	—
COMISIONES PAGADAS Y DEVENGADAS	—	2.601	370	988	6
Préstamos y otras obligaciones contraídas en el país	—	—	17	—	—
Préstamos y otras obligaciones contraídas en el exterior	—	19	—	—	—
Otras comisiones	—	2.582	352	988	6
PERDIDAS POR DIFERENCIAS DE PRECIO	20	570	696	671	136
Intermediación de efect. de comercio de la cartera de coloc.	—	—	44	1	—
Intermediación de doctos. emitidos por el Banco Central	—	224	278	92	136
Intermediación de doctos. emitidos por organismos fiscales	—	—	—	—	—
Intermediación de valores y otros documentos	—	111	—	316	—
Ajuste a valor de mercado de inversiones transables	20	235	374	263	—
PERDIDAS DE CAMBIO	240.377	23.542	167.147	31.330	—
Ajustes de la posición de cambios	—	310	3.525	—	—
Ajustes de otras cuentas de cambio	—	8.152	9	—	—
Pérdidas varias de cambio	240.377	15.079	163.613	31.330	—
OTROS GASTOS DE OPERACION	73	234	1.736	234	—
Otros gastos de operación	73	234	1.736	234	—
PROVISIONES POR ACTIVOS RIESGOSOS	-488	15.093	16.836	15.730	8
Provisiones sobre colocaciones	-488	14.620	16.657	14.705	8
Provisiones sobre inversiones	—	444	—	235	—
Provisiones sobre bienes recibidos en pago	—	29	179	788	—
Provisiones por Riesgo-Pais	—	—	—	2	—
GASTOS DE APOYO OPERACIONAL	1.673	34.759	47.765	30.051	837
Gastos del personal y directorio	941	15.994	25.698	14.222	466
Remuneraciones y aportes patronales	330	12.379	19.394	10.906	431
Provisiones e indemnizaciones del personal	605	828	1.888	700	6
Gastos del directorio	—	279	—	—	—
Otros gastos del personal	6	2.508	4.416	2.616	29
Gastos de administración	562	13.532	16.225	11.526	163
Consumo de materiales	5	677	653	361	2
Reparación y mantención de activo fijo	12	1.153	2.984	427	2
Arriendos y seguros	81	1.633	2.603	1.886	31
Publicidad y propaganda	3	1.262	1.283	514	—
Multas aplicadas por Superbancos	—	—	—	—	—
Otros gastos de administración	461	8.806	8.702	8.339	127
Depreciaciones, amortizaciones y castigos	75	4.483	5.388	3.743	176
Depreciaciones	75	3.288	3.526	2.185	92
Amortizaciones	—	771	1.581	1.385	84
Castigos	—	424	281	173	—
Impuestos, contribuciones y aportes	94	750	454	560	32
Impuesto de timbre y estampillas	—	68	80	4	—
Contribuciones bienes raíces	—	180	79	106	—
Aporte Superbancos	21	311	218	241	3
Otros imptos. contrib. y aportes	73	191	77	209	29
GASTOS NO OPERACIONALES	—	658	267	4.067	—
Pérdidas por venta de activo fijo	—	—	30	44	—
Gastos varios	—	658	237	4.024	—
Pérdidas de Sucursales en el Exterior	—	—	—	—	—
PERDIDAS POR INVERSIONES EN SOCIEDADES	—	22	—	92	—
CORRECCION MONETARIA	814	2.104	2.408	742	388
IMPUESTO A LA RENTA	899	1.258	2.368	-278	1.385
PROVISIONES VOLUNTARIAS	—	—	—	-150	—
TOTAL DE GASTOS	248.243	152.261	286.124	136.847	4.865
UTILIDAD NETA	1.816	9.796	15.982	17.074	7.848

CUENTAS DE RESULTADO DE LAS INSTITUCIONES FINANCIERAS. JULIO 2001
INGRESOS (en millones de pesos)

	Dresdner Banque Nationale de Paris	HSBC Bank USA	The Bank of Tokyo	The Chase Manhattan B.	Financiera Conosur
INGRESOS DE OPERACION	36.180	15.392	2.469	260.643	48.502
INTERESES PERCIBIDOS Y DEVENGADOS	9.438	4.501	1.090	11.320	43.551
Colocaciones	7.624	2.211	434	2.115	42.907
Colocaciones efectivas en moneda nacional reajustables	2.472	1.242	73	521	287
Colocaciones efectivas en moneda nacional no reajustables	1.205	631	168	-	42.620
Colocaciones efectivas en moneda extranjera	3.710	292	186	1.594	-
Colocaciones en letras de crédito	-	-	-	-	-
Operaciones de leasing	137	20	-	-	-
Colocaciones contingentes	100	27	7	-	-
Colocaciones reprogramadas en moneda nacional	-	-	-	-	-
Colocaciones reprogramadas en moneda extranjera	-	-	-	-	-
Operaciones de compra con pacto de retrocompra	39	-	-	6	-
Inversiones	1.291	1.926	506	9.073	624
Inversiones en documentos fiscales y del Banco Central	540	1.223	197	6.254	609
Inversiones en doctos. B.C. sin mercado secundario	-	-	-	-	-
Inversiones en doctos. de otras inst. finan. del país	676	34	-	-	15
Otras inversiones	75	669	309	2.819	1
Intereses por otras operaciones	484	364	151	126	20
REAJUSTES PERCIBIDOS Y DEVENGADOS	1.669	915	131	3.811	407
Colocaciones	1.214	593	38	299	272
Colocaciones efectivas	1.137	587	38	299	272
Colocaciones en letras de crédito	-	-	-	-	-
Operaciones de leasing	77	6	-	-	-
Colocaciones reprogramadas	-	-	-	-	-
Operaciones de compra con pacto de retrocompra	-	-	-	-	-
Inversiones	453	322	93	3.498	135
Inversiones en documentos fiscales y del Banco Central	84	316	93	3.498	122
Inversiones en doctos. B.C. sin mercado secundario	-	-	-	-	-
Inversiones en doctos. de otras inst. finan. del país	338	6	-	-	13
Otras inversiones	31	-	-	-	1
Reajustes por otras operaciones	3	-	-	14	-
COMISIONES PERCIBIDAS Y DEVENGADAS	648	131	165	1	1.396
Colocaciones en letras de crédito	-	-	-	-	-
Colocaciones contingentes	80	10	1	-	-
Cartas de crédito	76	21	24	-	-
Cobranzas de documentos	61	26	26	-	-
Comisiones de confianza y custodia	-	-	-	-	-
Otras comisiones	431	74	113	1	1.396
UTILIDADES POR DIFERENCIAS DE PRECIO	608	1.409	-	4.716	33
Intermediación de efectos de comercio de la cartera coloc.	-	-	-	-	-
Intermediación de doctos. emitidos por el Banco Central	442	1.236	-	4.716	-
Intermediación de doctos. emitidos por organismos fiscales	-	-	-	-	-
Intermediación de valores y otros documentos	166	-	-	-	2
Utilidades por venta de bienes recibidos en pago	-	-	-	-	31
Ajuste a valor de mercado de inversiones transables	-	173	-	-	-
UTILIDADES DE CAMBIO	23.810	8.395	1.082	240.795	-
Ajustes de la posición de cambio	8.680	849	-	6.944	-
Ajustes de otras cuentas de cambio	-	3.439	862	570	-
Utilidades varias de cambio	15.130	4.106	220	233.280	-
OTROS INGRESOS DE OPERACION	7	41	-	-	3.113
Otros	7	41	-	-	3.113
INGRESOS PROVENIENTES DE EJERCICIOS ANTERIORES	12	-	-	1	31
Recuperación de gastos	12	-	-	1	31
INGRESOS NO OPERACIONALES	78	135	-	18	325
Beneficios por venta de activo fijo	-	-	-	18	-
Ingresos varios	78	135	-	1	325
Utilidades de Sucursales en el Exterior	-	-	-	-	-
INGRESOS POR INVERSIONES EN SOCIEDADES	1	-	-	-	893
CORRECCION MONETARIA	-	-	-	-	-
TOTAL DE INGRESOS	36.271	15.526	2.469	260.663	49.749
PERDIDA NETA	-	-	-	-	-

GASTOS. JULIO 2001 (en millones de pesos)

	Dresdner Banque Nationale de Paris	HSBC Bank USA	The Bank of Tokyo	The Chase Manhattan B.	Financiera Conosur
GASTOS DE OPERACION	30.001	11.547	281	236.982	14.931
INTERESES PAGADOS Y DEVENGADOS	5.458	2.387	171	7.650	12.930
Depósitos, captaciones y otras obligaciones	4.660	1.838	136	6.236	12.928
Depósitos y cuentas de ahorro a la vista	-	10	-	-	-
Dep. y Cap. a plazo pact. de 30 a 89 días	1.237	272	128	1.407	713
Dep. y Cap. a plazo pact. de 90 días a 1 año reajustables	2.502	1.182	2	1.446	60
Dep. y Cap. a plazo pact. de 90 días a 1 año no reajustables	252	11	6	-	310
Dep. y Cap. a plazo pact. a más de 1 año reajustables	669	363	-	3.382	2.675
Dep. y Cap. a plazo pact. a más de 1 año no reajustables	-	-	-	-	8.914
Depósitos de ahorro a plazo	-	-	-	-	-
Otros	-	-	-	-	256
Obligaciones por pactos de retrocompra	120	351	31	1.124	-
Obligaciones por letras de crédito	-	-	-	-	-
Préstamos y otras obligaciones contraídas en el país	156	197	4	262	2
Préstamos obtenidos en el Banco Central	-	-	-	-	1
Préstamos del Banco Central por reprogramación de deudas	-	-	-	-	-
Préstamos de instituciones financieras	156	197	4	262	1
Otros	-	-	-	-	-
Préstamos y otras obligaciones contraídas en el exterior	522	-	1	-	-
Préstamos de bancos del exterior	522	-	-	-	-
Préstamos de oficinas del mismo banco	-	-	1	-	-
Otros	-	-	-	-	-
Intereses por otras operaciones	1	-	-	27	-
REAJUSTES PAGADOS Y DEVENGADOS	2.269	1.054	27	4.267	1.077
Depósitos, captaciones y otras obligaciones	2.269	944	2	3.998	1.077
Depósitos y captaciones a plazo pactados hasta 1 año	1.912	786	2	1.727	40
Depósitos y captaciones a plazo pactados a más de 1 año	357	157	-	2.271	932
Otros depósitos, captaciones y obligaciones	-	-	-	-	105
Obligaciones por pactos de retrocompra	-	109	25	215	-
Obligaciones por letras de crédito	-	-	-	-	-
Préstamos y otras obligaciones contraídas en el país	-	-	-	33	-
Préstamos obtenidos en el Banco Central	-	-	-	-	-
Préstamos de Banco Central por reprogramación de deudas	-	-	-	-	-
Préstamos de instituciones financieras	-	-	-	33	-
Otros préstamos y obligaciones	-	-	-	-	-
Reajustes por otras operaciones	-	1	-	21	-
COMISIONES PAGADAS Y DEVENGADAS	48	11	1	107	-
Préstamos y otras obligaciones contraídas en el país	2	-	1	-	-
Préstamos y otras obligaciones contraídas en el exterior	-	1	-	-	-
Otras comisiones	45	10	-	107	-
PERDIDAS POR DIFERENCIAS DE PRECIO	141	390	3	5.049	9
Intermediación de efect. de comercio de la cartera de coloc.	-	-	-	-	-
Intermediación de doctos. emitidos por el Banco Central	66	38	-	1.976	-
Intermediación de doctos. emitidos por organismos fiscales	-	-	-	-	-
Intermediación de valores y otros documentos	-	-	-	-	9
Ajuste a valor de mercado de inversiones transables	75	352	3	3.073	-
PERDIDAS DE CAMBIO	22.085	7.706	80	219.910	-
Ajustes de la posición de cambios	326	-	-	-	-
Ajustes de otras cuentas de cambio	-	-	-	-	-
Pérdidas varias de cambio	21.759	7.706	80	219.910	-
OTROS GASTOS DE OPERACION	1	-	-	-	915
Otros gastos de operación	1	-	-	-	915
PROVISIONES POR ACTIVOS RIESGOSOS	765	348	-270	-673	18.487
Provisiones sobre colocaciones	761	348	-270	-673	18.464
Provisiones sobre inversiones	-	-	-	-	-
Provisiones sobre bienes recibidos en pago	-	-	-	-	23
Provisiones por Riesgo-Pais	4	-	-	-	-
GASTOS DE APOYO OPERACIONAL	2.806	1.714	815	3.505	14.858
Gastos del personal y directorio	1.884	1.055	396	2.885	7.850
Remuneraciones y aportes patronales	1.540	957	270	1.887	6.403
Provisiones e indemnizaciones del personal	26	-	72	507	246
Gastos del directorio	23	-	-	-	1
Otros gastos del personal	296	99	53	491	1.199
Gastos de administración	501	398	227	423	5.608
Consumo de materiales	24	29	19	23	206
Reparación y mantención de activo fijo	84	60	13	23	267
Arrendos y seguros	76	62	89	226	2.167
Publicidad y propaganda	18	13	2	-	542
Multas aplicadas por Superbancos	-	-	-	14	-
Otros gastos de administración	299	234	104	137	2.425
Depreciaciones, amortizaciones y castigos	175	125	131	91	1.302
Depreciaciones	175	125	131	91	608
Amortizaciones	-	-	-	-	693
Castigos	-	-	-	-	-
Impuestos, contribuciones y aportes	245	136	61	106	99
Impuesto de timbre y estampillas	1	-	-	-	-
Contribuciones bienes raíces	38	46	-	-	16
Aporte Superbancos	40	16	6	26	64
Otros imptos. contrib. y aportes	167	74	55	80	19
GASTOS NO OPERACIONALES	13	1	3	49	31
Pérdidas por venta de activo fijo	-	-	3	49	17
Gastos varios	13	1	-	-	14
Pérdidas de Sucursales en el Exterior	-	-	-	-	-
PERDIDAS POR INVERSIONES EN SOCIEDADES	-	-	-	-	-
CORRECCION MONETARIA	330	341	223	1.121	129
IMPUESTO A LA RENTA	166	95	240	3.106	279
PROVISIONES VOLUNTARIAS	455	-	-	-	-
TOTAL DE GASTOS	34.537	14.046	1.292	244.090	48.716
UTILIDAD NETA	1.733	1.480	1.177	16.572	1.034

**ACTIVOS, PASIVOS Y RESULTADOS POR RUBRO DE LAS INSTITUCIONES FINANCIERAS
JULIO 2001 (en millones de pesos)**

	BANCOS ESTABLECIDOS EN CHILE	SUCURSALES DE BANCOS EXTRANJEROS	SOCIEDADES FINANCIERAS	SISTEMA FINANCIERO
I. ACTIVOS				
Fondos Disponibles (netos de canje)	802.164	510.954	1.934	1.466.318
Colocaciones totales	23.935.331	1.890.149	216.464	29.705.501
Colocaciones comerciales	13.743.259	861.998	8.341	16.218.325
Colocaciones de consumo	1.594.114	296.736	202.760	2.268.029
Colocaciones de comercio exterior	2.806.966	264.056	0	3.224.636
Colocaciones hipotecarias para la vivienda	3.341.753	220.512	0	4.894.563
Colocaciones interbancarias	360.031	82.760	1.000	690.758
Colocaciones vencidas	449.094	41.350	4.363	546.585
Contratos de leasing	771.724	11.721	0	825.801
Otras (incluidos sobregiros)	868.389	111.018	0	1.036.804
Operaciones con pacto	148.209	10.287	0	172.890
Inversiones totales	5.080.876	663.337	11.771	7.246.270
Activo fijo físico	658.606	63.337	8.322	835.934
Inversiones en sociedades y sucursales en el exterior	277.000	10.210	2.252	302.321
Otros activos	1.211.000	365.394	17.449	1.720.279
Total	32.113.186	3.513.670	258.192	41.449.514
II. PASIVOS				
Depósitos a la vista (netos de canje)	2.776.563	270.419	(1.525)	4.017.536
Depósitos a plazo	14.877.248	1.348.721	187.012	18.553.887
Obligaciones por intermediación	713.322	138.801	0	988.994
Letras de crédito	4.345.244	409.123	0	6.010.162
Obligaciones con el Banco Central de Chile	82.222	1.095	0	137.297
Obligaciones con otras instituciones financieras del país	441.670	141.640	0	708.077
Obligaciones con el exterior	1.157.439	73.442	0	1.353.477
Obligaciones contingentes	1.406.675	50.076	0	1.528.975
Otras obligaciones con costo	923.552	17.108	0	1.029.019
Bonos subordinados	1.007.927	0	6.421	1.074.427
Otros pasivos	1.126.932	376.675	3.409	1.621.281
Provisiones por activos riesgosos	545.249	73.182	39.787	736.524
Provisiones voluntarias	73.214	445	0	86.960
Capital y reservas	2.348.770	554.990	22.053	3.238.836
Utilidad del ejercicio	287.158	57.953	1.034	364.061
Total	32.113.186	3.513.670	258.192	41.449.514
III. ESTADOS DE RESULTADO				
Intereses y reajustes netos	774.664	115.405	29.952	1.037.290
Comisiones netas	151.813	13.595	1.396	193.101
Diferencias de precio netas	39.475	2.913	25	46.877
Diferencias de cambio netas	(45.819)	33.798	0	(15.207)
Otros ingresos de operación netos	33.524	3.409	2.198	47.086
Corrección monetaria neta	(19.245)	(7.175)	(129)	(29.407)
Resultado operacional bruto	934.412	161.945	33.441	1.279.740
Total gastos de apoyo	477.338	75.381	14.858	667.367
Gastos del personal y directorio	247.626	41.946	7.850	367.754
Gastos de administración	171.185	24.328	5.608	220.447
Depreciaciones y otros	58.527	9.108	1.400	79.166
Provisiones por activos riesgosos	178.660	21.098	18.487	239.690
Resultado operacional neto	278.414	65.466	96	372.683
Ingresos ejercicios anteriores	2.614	879	31	5.501
Utilidad por inversión en sociedades	36.229	1.796	893	43.059
Otros ingresos y gastos netos	489	581	294	1.514
Provisiones voluntarias	10.436	445	0	10.881
Provisión para impuesto	20.152	10.323	279	47.814
Utilidad del ejercicio	287.158	57.953	1.034	364.061

En la pág. 33 se indican las entidades consideradas Sucursales de Bancos Extranjeros para fines estadísticos.

**ACTIVOS, PASIVOS Y RESULTADOS POR RUBRO DE LAS INSTITUCIONES FINANCIERAS
JULIO 2001 (en millones de pesos)**

	ABN Amro Bank	American Express	Banco Bice	Banco de A. Edwards	Banco de Chile	Banco de Crédito e Inversiones
I. ACTIVOS						
Fondos Disponibles (netos de canje)	18.866	55.126	15.785	65.863	150.144	79.102
Colocaciones totales	263.998	58.658	784.275	2.331.694	3.644.441	2.545.391
Colocaciones comerciales	133.983	24.696	486.895	1.493.864	2.127.452	1.298.875
Colocaciones de consumo	7.085	0	6.939	159.513	200.372	152.116
Colocaciones de comercio exterior	50.216	31.954	149.907	243.803	420.859	342.261
Colocaciones hipotecarias para la vivienda	27.767	0	67.824	202.050	517.875	401.102
Colocaciones interbancarias	32.058	1.500	0	19.068	9.052	117.077
Colocaciones vencidas	1.515	36	5.340	74.257	48.505	44.272
Contratos de leasing	0	0	48.759	69.659	171.077	75.609
Otras (incluidos sobregiros)	11.374	472	18.609	69.480	149.250	114.078
Operaciones con pacto	1.457	0	0	13.964	32.636	8.662
Inversiones totales	86.278	250	214.219	298.258	1.106.913	620.367
Activo fijo físico	6.080	441	10.971	60.969	80.445	89.599
Inversiones en sociedades y sucursales en el exterior	64	16	16.367	13.161	56.354	31.788
Otros activos	39.515	31.272	53.276	48.008	105.052	104.240
Total	416.257	145.764	1.094.894	2.831.916	5.175.986	3.479.129
II. PASIVOS						
Depósitos a la vista (netos de canje)	53.956	308	29.976	164.053	551.923	486.447
Depósitos a plazo	164.400	26.817	471.739	1.422.114	2.507.819	1.474.767
Obligaciones por intermediación	53.528	0	47.872	34.092	68.075	97.520
Letras de crédito	9.627	0	34.700	476.251	820.004	389.827
Obligaciones con el Banco Central de Chile	0	0	3.094	7.168	2.565	5.076
Obligaciones con otras instituciones financieras del país	691	0	64.345	48.700	1.003	124.651
Obligaciones con el exterior	14.872	18.736	64.319	34.946	245.370	118.058
Obligaciones contingentes	7.945	1.023	88.690	75.092	212.127	198.761
Otras obligaciones con costo	1.188	1.889	73.850	37.463	47.970	74.885
Bonos subordinados	0	0	34.413	85.271	128.150	82.497
Otros pasivos	22.052	29.293	80.830	125.619	109.420	128.006
Provisiones por activos riesgosos	2.817	1.003	15.877	80.866	85.692	53.117
Provisiones voluntarias	0	0	1.500	0	39.944	3.900
Capital y reservas	81.013	57.320	72.998	225.909	305.089	214.592
Utilidad del ejercicio	4.169	9.375	10.691	14.370	50.835	27.027
Total	416.257	145.764	1.094.894	2.831.916	5.175.986	3.479.129
III. ESTADOS DE RESULTADO						
Intereses y reajustes netos	16.730	2.445	20.404	69.694	116.058	85.104
Comisiones netas	2.478	431	2.384	12.967	25.569	21.862
Diferencias de precio netas	885	51	1.616	3.108	3.466	3.309
Diferencias de cambio netas	(5.726)	11.739	(1.680)	(4.075)	(11.416)	(5.920)
Otros ingresos de operación netos	84	0	179	2.785	6.442	3.398
Corrección monetaria neta	(1.162)	(888)	(802)	(1.953)	(2.855)	(1.175)
Resultado operacional bruto	13.289	13.779	22.100	82.526	137.264	106.579
Total gastos de apoyo	7.487	2.534	11.079	48.947	67.620	58.458
Gastos del personal y directorio	4.276	1.528	7.031	22.753	34.600	31.265
Gastos de administración	2.291	780	2.660	20.036	26.943	20.181
Depreciaciones y otros	919	226	1.388	6.158	6.077	7.013
Provisiones por activos riesgosos	676	439	1.798	21.206	27.721	17.568
Resultado operacional neto	5.126	10.806	9.223	12.373	41.923	30.553
Ingresos ejercicios anteriores	0	9	4	11	618	0
Utilidad por inversión en sociedades	12	0	2.694	2.259	5.193	4.700
Otros ingresos y gastos netos	(196)	34	464	1.442	8.331	(1.054)
Provisiones voluntarias	0	0	500	0	5.278	1.900
Provisión para impuesto	773	1.474	1.194	1.715	(49)	5.272
Utilidad del ejercicio	4.169	9.375	10.691	14.370	50.835	27.027

**ACTIVOS, PASIVOS Y RESULTADOS POR RUBRO DE LAS INSTITUCIONES FINANCIERAS
JULIO 2001 (en millones de pesos)**

	Banco de la Nac. Argentina	Banco del Desarrollo	Banco del Estado	Banco do Brasil	Banco Falabella	Banco Internacional
I. ACTIVOS						
Fondos Disponibles (netos de canje)	169	19.574	151.267	5.669	1.103	5.399
Colocaciones totales	10.651	1.015.420	3.663.556	39.299	32.772	121.761
Colocaciones comerciales	4.122	616.116	1.604.728	11.773	43	93.294
Colocaciones de consumo	88	41.665	174.419	30	30.425	505
Colocaciones de comercio exterior	5.641	37.910	153.613	22.248	0	16.091
Colocaciones hipotecarias para la vivienda	0	217.750	1.332.298	0	2.232	1.604
Colocaciones interbancarias	0	4.080	246.967	1.300	0	4.390
Colocaciones vencidas	599	49.743	51.778	3.700	72	3.035
Contratos de leasing	0	27.940	42.356	0	0	0
Otras (incluidos sobregiros)	200	20.216	57.397	248	0	2.841
Operaciones con pacto	0	0	14.394	0	0	0
Inversiones totales	5.911	127.495	1.490.285	1.770	6.526	4.010
Activo fijo físico	1.042	28.531	105.668	188	1.305	8.166
Inversiones en sociedades y sucursales en el exterior	16	2.542	12.859	16	11	113
Otros activos	262	35.920	126.437	303	8.153	1.430
Total	18.051	1.229.482	5.564.467	47.245	49.871	140.879
II. PASIVOS						
Depósitos a la vista (netos de canje)	785	59.006	972.078	1.308	2.371	11.718
Depósitos a plazo	1.137	547.171	2.140.907	17.374	19.159	89.260
Obligaciones por intermediación	0	17.940	136.872	0	254	409
Letras de crédito	0	296.044	1.255.795	0	382	8.751
Obligaciones con el Banco Central de Chile	15	4.348	53.981	0	0	0
Obligaciones con otras instituciones financieras del país	350	7.025	124.767	0	4.501	2.079
Obligaciones con el exterior	544	25.871	122.595	847	0	4.154
Obligaciones contingentes	683	32.643	72.224	33	0	2.668
Otras obligaciones con costo	404	60.926	88.360	566	0	2.980
Bonos subordinados	0	37.840	60.078	0	0	0
Otros pasivos	79	18.524	114.265	1.150	7.291	1.502
Provisiones por activos riesgosos	266	42.035	78.305	3.099	975	2.372
Provisiones voluntarias	160	2.819	13.300	185	76	463
Capital y reservas	13.351	72.791	313.024	20.209	13.998	13.864
Utilidad del ejercicio	278	4.499	17.917	2.474	865	660
Total	18.051	1.229.482	5.564.467	47.245	49.871	140.879
III. ESTADOS DE RESULTADO						
Intereses y reajustes netos	642	26.553	117.270	1.555	3.842	4.283
Comisiones netas	30	7.728	26.297	94	635	530
Diferencias de precio netas	0	1.950	4.464	(10)	388	59
Diferencias de cambio netas	515	733	(3.186)	2.956	26	233
Otros ingresos de operación netos	4	3.215	7.955	86	15	(78)
Corrección monetaria neta	(193)	(130)	(2.857)	(315)	(207)	(25)
Resultado operacional bruto	998	40.049	149.942	4.365	4.698	5.002
Total gastos de apoyo	419	22.397	99.790	967	2.736	4.370
Gastos del personal y directorio	269	13.397	70.332	461	1.259	3.024
Gastos de administración	71	6.206	19.326	356	1.121	830
Depreciaciones y otros	79	2.794	10.131	150	355	516
Provisiones por activos riesgosos	93	12.062	21.445	401	965	114
Resultado operacional neto	486	5.590	28.708	2.997	997	518
Ingresos ejercicios anteriores	3	590	1.977	0	0	10
Utilidad por inversión en sociedades	0	(199)	4.141	0	0	29
Otros ingresos y gastos netos	14	(2.651)	150	17	0	32
Provisiones voluntarias	160	(1.228)	0	185	0	(76)
Provisión para impuesto	66	58	17.059	356	132	5
Utilidad del ejercicio	278	4.499	17.917	2.474	865	660

**ACTIVOS, PASIVOS Y RESULTADOS POR RUBRO DE LAS INSTITUCIONES FINANCIERAS
JULIO 2001 (en millones de pesos)**

	Banco Santander	Banco Santiago	Banco Security	Banco Sud Americano	Banco Sudameris	BankBoston
I. ACTIVOS						
Fondos Disponibles (netos de canje)	126.694	134.707	9.827	38.294	7.701	61.289
Colocaciones totales	3.419.662	4.731.086	786.290	1.015.989	111.147	480.557
Colocaciones comerciales	1.667.627	2.921.089	575.819	607.898	59.060	256.707
Colocaciones de consumo	331.681	301.498	3.455	43.453	65	55.735
Colocaciones de comercio exterior	476.264	402.979	110.282	139.290	41.761	38.755
Colocaciones hipotecarias para la vivienda	592.811	728.699	21.539	130.775	0	72.229
Colocaciones interbancarias	53.067	50.323	11.001	3.507	8.174	2.008
Colocaciones vencidas	45.775	64.078	5.641	38.808	950	3.832
Contratos de leasing	122.854	38.224	40.920	17.615	0	6.803
Otras (incluidos sobregiros)	129.582	224.197	17.632	34.644	1.136	44.489
Operaciones con pacto	48.288	43.201	0	0	0	0
Inversiones totales	990.239	609.970	136.489	226.137	53.877	138.491
Activo fijo físico	110.687	112.640	10.095	43.886	3.676	23.128
Inversiones en sociedades y sucursales en el exterior	67.558	54.780	4.856	8.599	2.653	586
Otros activos	161.368	300.965	8.712	91.001	34.601	74.277
Total	4.924.496	5.987.350	956.269	1.423.906	213.656	778.329
II. PASIVOS						
Depósitos a la vista (netos de canje)	406.466	513.080	20.372	116.688	13.500	59.043
Depósitos a plazo	2.396.076	2.550.770	584.951	543.577	90.690	271.330
Obligaciones por intermediación	68.174	72.842	17.315	22.446	21.851	30.095
Letras de crédito	561.287	1.035.478	24.891	271.166	0	179.772
Obligaciones con el Banco Central de Chile	21.740	17.321	843	1.223	0	0
Obligaciones con otras instituciones financieras del país	29.205	44.281	8.075	17.509	0	74.652
Obligaciones con el exterior	71.093	208.879	58.247	140.708	12.238	9.289
Obligaciones contingentes	286.070	272.600	38.111	34.601	8.957	9.922
Otras obligaciones con costo	247.477	184.009	55.745	9.438	906	5.781
Bonos subordinados	171.788	261.556	34.637	82.320	0	0
Otros pasivos	178.835	250.323	27.671	49.161	44.458	49.644
Provisiones por activos riesgosos	65.167	74.449	6.954	44.238	1.523	13.492
Provisiones voluntarias	9.472	11.500	531	501	100	0
Capital y reservas	356.147	415.994	73.286	87.142	17.795	68.148
Utilidad del ejercicio	55.498	74.267	4.638	3.187	1.638	7.160
Total	4.924.496	5.987.350	956.269	1.423.906	213.656	778.329
III. ESTADOS DE RESULTADO						
Intereses y reajustes netos	140.657	140.119	15.461	24.128	2.559	30.849
Comisiones netas	26.416	26.573	919	6.672	379	2.383
Diferencias de precio netas	10.701	5.402	393	710	(12)	1.145
Diferencias de cambio netas	(20.498)	1.554	540	2.896	1.178	(7.391)
Otros ingresos de operación netos	5.362	2.684	131	661	0	119
Corrección monetaria neta	(2.486)	(3.455)	(1.034)	(397)	(170)	(703)
Resultado operacional bruto	160.152	172.878	16.411	34.670	3.934	26.401
Total gastos de apoyo	72.195	80.367	9.465	23.765	1.979	14.010
Gastos del personal y directorio	35.789	42.280	4.607	14.778	960	7.754
Gastos de administración	27.621	27.746	3.950	5.878	606	4.679
Depreciaciones y otros	8.784	10.341	908	3.109	414	1.577
Provisiones por activos riesgosos	27.533	23.706	3.492	10.223	211	4.202
Resultado operacional neto	60.424	68.805	3.454	682	1.743	8.189
Ingresos ejercicios anteriores	804	13	3	24	14	37
Utilidad por inversión en sociedades	8.265	7.620	963	1.371	380	188
Otros ingresos y gastos netos	(1.886)	(2.054)	1.179	199	(63)	131
Provisiones voluntarias	2.700	2.000	531	(1.475)	100	0
Provisión para impuesto	9.409	(1.883)	429	564	337	1.385
Utilidad del ejercicio	55.498	74.267	4.638	3.187	1.638	7.160

**ACTIVOS, PASIVOS Y RESULTADOS POR RUBRO DE LAS INSTITUCIONES FINANCIERAS
JULIO 2001 (en millones de pesos)**

	Bank of America	BBVA Banco Bhi	Citibank	Corpbanca	Deutsche Bank Chile
I. ACTIVOS					
Fondos Disponibles (netos de canje)	67.067	37.455	139.947	71.491	1.121
Colocaciones totales	1.799	1.704.615	1.094.083	1.314.939	1.002
Colocaciones comerciales	1.791	829.267	460.592	772.465	0
Colocaciones de consumo	8	163.199	240.740	152.007	0
Colocaciones de comercio exterior	0	178.377	109.411	142.627	0
Colocaciones hipotecarias para la vivienda	0	375.840	148.282	53.302	0
Colocaciones interbancarias	0	17.402	34.251	38.003	1.002
Colocaciones vencidas	0	42.250	32.004	22.987	0
Contratos de leasing	0	57.668	4.703	99.727	0
Otras (incluidos sobregiros)	0	40.611	64.099	33.821	0
Operaciones con pacto	0	0	10.287	0	0
Inversiones totales	19.288	391.888	217.052	200.469	17.561
Activo fijo físico	735	56.099	29.726	34.226	386
Inversiones en sociedades y sucursales en el exterior	69	12.713	6.735	8.094	0
Otros activos	(8.429)	69.681	105.763	89.353	90.604
Total	80.529	2.272.450	1.603.594	1.718.571	110.673
II. PASIVOS					
Depósitos a la vista (netos de canje)	519	178.097	222.095	174.936	3.756
Depósitos a plazo	10.768	1.009.480	651.090	901.564	18.707
Obligaciones por intermediación	0	200.553	39.986	11.202	0
Letras de crédito	0	245.635	229.351	171.201	0
Obligaciones con el Banco Central de Chile	0	11.717	1.080	7.126	0
Obligaciones con otras instituciones financieras del país	4.000	45.131	52.137	40.171	2.302
Obligaciones con el exterior	0	84.964	25.423	47.061	0
Obligaciones contingentes	0	60.391	24.708	77.752	0
Otras obligaciones con costo	0	93.348	7.412	23.397	0
Bonos subordinados	0	30.696	0	58.761	0
Otros pasivos	10.459	39.957	69.529	18.795	51.642
Provisiones por activos riesgosos	14	37.209	51.709	29.207	8
Provisiones voluntarias	0	0	0	1.107	0
Capital y reservas	52.952	225.477	213.092	139.216	26.409
Utilidad del ejercicio	1.816	9.796	15.982	17.074	7.848
Total	80.529	2.272.450	1.603.594	1.718.571	110.673
III. ESTADOS DE RESULTADO					
Intereses y reajustes netos	899	53.245	70.242	53.412	1.595
Comisiones netas	155	9.236	9.943	7.072	169
Diferencias de precio netas	615	1.930	441	3.834	1.258
Diferencias de cambio netas	3.085	(8.103)	(859)	(3.553)	7.443
Otros ingresos de operación netos	(67)	4.144	3.226	4.495	0
Corrección monetaria neta	(814)	(2.104)	(2.408)	(742)	(388)
Resultado operacional bruto	3.873	58.349	80.586	64.519	10.077
Total gastos de apoyo	1.673	34.759	47.765	30.051	837
Gastos del personal y directorio	941	15.994	25.698	14.222	466
Gastos de administración	562	13.532	16.225	11.526	163
Depreciaciones y otros	169	5.233	5.842	4.303	208
Provisiones por activos riesgosos	(488)	15.093	16.836	15.730	8
Resultado operacional neto	2.689	8.497	15.984	18.737	9.233
Ingresos ejercicios anteriores	0	526	815	0	0
Utilidad por inversión en sociedades	0	1.675	1.229	1.647	0
Otros ingresos y gastos netos	26	357	322	(3.738)	0
Provisiones voluntarias	0	0	0	(150)	0
Provisión para impuesto	899	1.258	2.368	(278)	1.385
Utilidad del ejercicio	1.816	9.796	15.982	17.074	7.848

**ACTIVOS, PASIVOS Y RESULTADOS POR RUBRO DE LAS INSTITUCIONES FINANCIERAS
JULIO 2001 (en millones de pesos)**

	Dresdner Banque Nationale de Paris	HSBC Bank USA	The Bank of Tokyo	The Chase Manhattan B.	Financiera Conosur
I. ACTIVOS					
Fondos Disponibles (netos de canje)	26.738	7.158	5.197	161.630	1.934
Colocaciones totales	221.997	50.946	8.930	34.079	216.464
Colocaciones comerciales	118.570	39.734	3.519	3	8.341
Colocaciones de consumo	202	52	17	0	202.760
Colocaciones de comercio exterior	96.100	10.342	3.944	0	0
Colocaciones hipotecarias para la vivienda	585	0	0	0	0
Colocaciones interbancarias	0	0	1.450	34.076	1.000
Colocaciones vencidas	2.816	229	0	0	4.363
Contratos de leasing	1.671	215	0	0	0
Otras (incluidos sobregiros)	2.054	374	0	0	0
Operaciones con pacto	0	0	0	0	0
Inversiones totales	44.057	44.891	22.877	158.929	11.771
Activo fijo físico	4.522	2.791	310	1.302	8.322
Inversiones en sociedades y sucursales en el exterior	20	49	16	54	2.252
Otros activos	3.722	6.111	798	120.437	17.449
Total	301.056	111.944	38.128	476.430	258.192
II. PASIVOS					
Depósitos a la vista (netos de canje)	3.717	1.041	8.512	(36.690)	(1.525)
Depósitos a plazo	175.694	55.539	10.409	213.565	187.012
Obligaciones por intermediación	1.098	3.694	1.405	41.771	0
Letras de crédito	0	0	0	0	0
Obligaciones con el Banco Central de Chile	0	0	0	0	0
Obligaciones con otras instituciones financieras del país	2.000	10.501	0	0	0
Obligaciones con el exterior	38.896	2.390	372	3.605	0
Obligaciones contingentes	19.226	4.358	389	3	0
Otras obligaciones con costo	10.877	150	0	0	0
Bonos subordinados	0	0	0	0	6.421
Otros pasivos	17.305	5.909	1.655	164.499	3.409
Provisiones por activos riesgosos	4.267	1.739	80	256	39.787
Provisiones voluntarias	1.400	0	0	0	0
Capital y reservas	24.842	25.144	14.128	72.849	22.053
Utilidad del ejercicio	1.733	1.480	1.177	16.572	1.034
Total	301.056	111.944	38.128	476.430	258.192
III. ESTADOS DE RESULTADO					
Intereses y reajustes netos	3.380	1.976	1.023	3.214	29.952
Comisiones netas	600	120	165	(106)	1.396
Diferencias de precio netas	467	1.019	(3)	(333)	25
Diferencias de cambio netas	1.725	689	1.002	20.885	0
Otros ingresos de operación netos	7	41	0	0	2.198
Corrección monetaria neta	(330)	(341)	(223)	(1.121)	(129)
Resultado operacional bruto	5.848	3.504	1.965	22.540	33.441
Total gastos de apoyo	2.806	1.714	815	3.505	14.858
Gastos del personal y directorio	1.884	1.055	396	2.885	7.850
Gastos de administración	501	398	227	423	5.608
Depreciaciones y otros	421	261	192	197	1.400
Provisiones por activos riesgosos	765	348	(270)	(673)	18.487
Resultado operacional neto	2.277	1.442	1.420	19.708	96
Ingresos ejercicios anteriores	12	0	0	1	31
Utilidad por inversión en sociedades	1	0	0	0	893
Otros ingresos y gastos netos	65	133	(3)	(31)	294
Provisiones voluntarias	455	0	0	0	0
Provisión para impuesto	166	95	240	3.106	279
Utilidad del ejercicio	1.733	1.480	1.177	16.572	1.034

INDICADORES DE LAS INSTITUCIONES FINANCIERAS. JULIO 2001
(en porcentajes)

	BANCOS ESTABLECIDOS EN CHILE	SUCURSALES DE BANCOS EXTRANJEROS	SOCIEDADES FINANCIERAS	SISTEMA FINANCIERO
I. SOLVENCIA Y CALIDAD DE ACTIVOS				
Patrimonio efectivo/Activos ponderados	12,06	23,16	12,82	12,90
Capital básico/Activos totales	6,92	14,21	9,81	7,43
Indicador de Riesgo (1)	0,00	0,00	6,76	2,14
Provisiones de Colocaciones/Colocaciones totales	2,26	3,87	18,38	2,46
Activos productivos/Activos totales depurados (2) (3)	89,04	71,73	86,38	87,92
Colocaciones vencidas/Colocaciones totales	1,88	2,19	2,02	1,84
II. VARIACION DE LA ACTIVIDAD (%) (4)				
A) Activos				
Fondos Disponibles (netos de canje)	13,7	(35,6)	(81,0)	(7,7)
Colocaciones totales	8,2	7,9	(38,7)	7,6
Colocaciones comerciales	7,0	6,2	(50,3)	8,2
Colocaciones de consumo	6,9	(8,0)	(35,3)	(0,2)
Colocaciones de comercio exterior	14,4	35,1	-	18,5
Colocaciones hipotecarias para la vivienda	4,9	2,4	-	4,7
Colocaciones interbancarias	(4,5)	49,0	(95,2)	(20,0)
Colocaciones vencidas	5,3	(8,6)	89,2	4,7
Contratos de leasing	41,7	268,7	-	39,0
Otras (incluidos sobregiros)	7,7	8,4	-	6,4
Operaciones con pacto	216,0	(26,1)	-	142,1
Inversiones totales	20,6	26,3	(72,3)	9,2
Activo fijo físico	(1,6)	(1,3)	(12,7)	(1,2)
Inversiones en sociedades y sucursales en el exterior	4,4	51,0	202,8	6,3
Otros activos	108,6	136,5	37,7	113,2
Total	12,3	6,2	(39,8)	9,5
B) Pasivos				
Depósitos a la vista (netos de canje)	15,8	27,1	(192,4)	16,2
Depósitos a plazo	11,9	(8,1)	(44,7)	6,2
Obligaciones por intermediación	(4,9)	(6,7)	-	0,5
Letras de crédito	5,8	6,5	-	5,8
Obligaciones con el Banco Central de Chile	(2,0)	(14,1)	-	20,5
Obligaciones con otras instituciones financieras del país	(23,9)	24,5	-	(19,3)
Obligaciones con el exterior	38,6	(33,7)	-	24,3
Obligaciones contingentes	3,3	24,8	-	2,3
Otras obligaciones con costo	(5,2)	(41,3)	-	(2,3)
Bonos subordinados	19,2	-	0,3	17,9
Otros pasivos	156,6	117,9	43,1	138,8
Provisiones por activos riesgosos	0,9	(13,6)	(21,9)	(1,3)
Provisiones voluntarias	7,1	(39,4)	-	24,5
Capital y reservas	9,9	5,3	(57,8)	7,1
Utilidad del ejercicio	52,9	274,2	104,5	86,0
Total	12,3	6,2	(39,8)	9,5
III. VARIACION DEL ESTADO DE RESULTADOS (%) (5)				
Intereses y reajustes netos	21,9	45,3	(7,4)	20,2
Comisiones netas	18,6	(5,1)	(17,3)	19,0
Diferencias de precio netas	88,2	500,9	(35,0)	104,4
Diferencias de cambio netas	(261,4)	22,3	-	(126,5)
Otros ingresos de operación netos	237,9	476,1	398,8	393,5
Corrección monetaria neta	33,9	37,2	76,6	36,8
Resultado operacional bruto	17,7	49,5	2,0	19,8
Total gastos de apoyo operacional	3,5	6,5	(11,9)	3,8
Gastos del personal y directorio	2,7	8,4	(20,1)	2,6
Gastos de administración	2,7	11,0	0,5	4,9
Depreciaciones y otros	9,6	(10,7)	(3,8)	6,7
Provisiones por activos riesgosos	(4,0)	(47,9)	(59,0)	(18,2)
Resultado operacional neto	90,2	2.297,7	100,3	181,3
Ingresos ejercicios anteriores	(93,6)	(95,0)	(97,1)	(92,4)
Utilidad por inversión en sociedades	38,5	30,8	117,8	45,9
Otros ingresos y gastos netos	104,8	285,1	(36,1)	114,4
Provisiones voluntarias	7,5	150,8	-	2,5
Provisión para impuesto	254,1	2.625,1	106,8	178,7
Utilidad del ejercicio	52,9	274,2	104,5	86,0
IV. RENTABILIDAD Y EFICIENCIA				
Utilidad del ejercicio/Capital y reservas	20,96	17,90	8,04	19,27
Utilidad del ejercicio/Activos totales depurados	1,53	2,83	0,69	1,51
Gastos de apoyo operacional/Activos totales depurados	2,55	3,68	9,87	2,76
Gastos de apoyo operacional/Resultado operacional bruto	51,08	46,55	44,43	52,15
Gastos del personal y directorio/Resultado operacional bruto	26,50	25,90	23,47	28,74
Gastos de administración/Resultado operacional bruto	18,32	15,02	16,77	17,23
Gastos en provisiones/Resultado operacional bruto	19,12	13,03	55,28	18,73
Activos productivos/N° de empleados (UF)	62.766	32.751	5.801	52.425
Colocaciones/N° de empleados (UF)	52.539	24.561	5.630	42.731
Inversiones totales/N° de empleados (UF)	11.153	8.619	306	10.424

- Notas: (1) Corresponde al indicador de riesgo de cartera de créditos publicado en el Diario Oficial el 07.08.2000 referido a la situación existente al 30.06.2000.
(2) Los activos productivos corresponden a la suma de colocaciones totales, inversiones totales y operaciones con pacto, menos colocaciones vencidas y bienes recibidos en pago.
(3) Los activos totales depurados corresponden a los activos totales contables menos: las cuentas de ajuste y control del pasivo, operaciones a futuro del pasivo y la partida "Documentos a cargo de otros bancos" (canje).
(4) Variación respecto a igual mes del año anterior.
(5) Corresponde a la variación entre el monto acumulado el mes de referencia y el monto acumulado a igual fecha del año anterior.
(*) En la pág. 33 se indican las entidades consideradas Sucursales de Bancos Extranjeros para fines estadísticos.

INDICADORES DE LAS INSTITUCIONES FINANCIERAS. JULIO 2001
(en porcentajes)

	ABN Amro Bank	American Express	Banco Bice	Banco de A. Edwards	Banco de Chile	Banco de Crédito e Inversiones
I. SOLVENCIA Y CALIDAD DE ACTIVOS						
Patrimonio efectivo/Activos ponderados	29,66	39,86	10,72	11,82	11,41	10,61
Capital básico/Activos totales	18,67	34,85	5,75	7,62	5,74	5,69
Indicador de Riesgo (1)	1,26	1,62	1,46	3,19	2,02	2,12
Provisiones de Colocaciones/Colocaciones totales	1,07	1,71	2,02	3,43	2,35	2,09
Activos productivos/Activos totales depurados (2) (3)	84,11	40,39	90,64	90,04	91,34	89,72
Colocaciones vencidas/Colocaciones totales	0,57	0,06	0,68	3,18	1,33	1,74
II. VARIACION DE LA ACTIVIDAD (%) (4)						
A) Activos						
Fondos Disponibles (netos de canje)	(31,4)	25,7	(12,7)	23,7	76,1	20,8
Colocaciones totales	(11,9)	27,4	4,9	8,3	6,3	9,8
Colocaciones comerciales	(2,6)	4,7	5,8	1,1	5,4	11,3
Colocaciones de consumo	38,5	-	63,6	22,2	5,9	10,5
Colocaciones de comercio exterior	(57,5)	54,8	5,1	33,5	10,9	32,6
Colocaciones hipotecarias para la vivienda	14,6	-	(0,8)	4,9	8,7	12,0
Colocaciones interbancarias	931,6	20,7	(100,0)	20,8	(11,9)	(30,8)
Colocaciones vencidas	(27,5)	(90,0)	54,9	(3,0)	21,0	7,2
Contratos de leasing	-	-	16,7	9.783,0	1,6	(2,2)
Otras (incluidos sobregiros)	18,9	119,5	(11,0)	(9,9)	3,0	3,4
Operaciones con pacto	-	-	-	(31,7)	-	(29,6)
Inversiones totales	(19,0)	(87,4)	45,6	7,7	38,4	33,3
Activo fijo físico	31,5	(3,5)	6,4	14,5	(1,4)	(4,7)
Inversiones en sociedades y sucursales en el exterior	(79,7)	0,0	20,9	(46,2)	7,9	40,3
Otros activos	133,6	82,2	124,3	78,1	43,4	98,2
Total	(8,6)	33,1	14,0	8,5	14,5	14,8
B) Pasivos						
Depósitos a la vista (netos de canje)	312,0	(71,6)	54,2	52,9	25,1	(1,3)
Depósitos a plazo	(23,9)	13,9	3,0	6,1	22,3	16,3
Obligaciones por intermediación	95,8	(100,0)	23,2	(52,5)	(13,3)	36,0
Letras de crédito	11.563,0	-	113,4	7,2	5,5	3,9
Obligaciones con el Banco Central de Chile	-	-	572,8	171,2	(15,5)	(13,9)
Obligaciones con otras instituciones financieras del país	(35,1)	-	(11,1)	(51,0)	(98,4)	4,6
Obligaciones con el exterior	93,1	309,9	23,1	15,5	3,6	41,3
Obligaciones contingentes	(52,6)	(60,2)	2,5	(26,4)	2,4	27,8
Otras obligaciones con costo	(98,1)	(55,2)	(5,2)	61,6	(3,7)	13,1
Bonos subordinados	-	-	(2,4)	59,8	42,2	(0,7)
Otros pasivos	(24,4)	91,7	845,7	272,1	108,8	157,4
Provisiones por activos riesgosos	(23,8)	43,3	(4,8)	2,1	14,1	(13,2)
Provisiones voluntarias	-	(100,0)	44,8	-	0,3	1.155,0
Capital y reservas	7,2	6,5	(0,1)	0,7	(0,4)	15,4
Utilidad del ejercicio	24,0	319,6	179,7	583,7	2,3	114,9
Total	(8,6)	33,1	14,0	8,5	14,5	14,8
III. VARIACION DEL ESTADO DE RESULTADOS (%) (5)						
Intereses y reajustes netos	84,4	20,9	26,1	25,6	10,1	14,8
Comisiones netas	(15,8)	0,0	11,7	87,6	6,6	26,0
Diferencias de precio netas	565,5	187,2	1.032,5	1.297,2	(33,8)	60,2
Diferencias de cambio netas	(1.102,9)	173,0	(1.066,6)	(195,6)	(2.222,8)	(1.066,7)
Otros ingresos de operación netos	(33,7)	-	232,4	1.219,0	114,1	159,1
Corrección monetaria neta	33,3	36,2	35,5	46,1	44,6	29,6
Resultado operacional bruto	19,7	159,8	26,7	30,0	3,2	13,6
Total gastos de apoyo operacional	9,4	(3,8)	13,4	15,5	(2,4)	(4,1)
Gastos del personal y directorio	1,1	(2,5)	18,9	11,2	(8,0)	(1,1)
Gastos de administración	24,8	(12,1)	5,8	10,5	6,6	(9,0)
Depreciaciones y otros	18,5	25,6	3,0	63,2	(4,4)	(2,0)
Provisiones por activos riesgosos	49,3	-	(66,5)	(15,0)	27,0	(25,3)
Resultado operacional neto	34,5	305,0	302,4	422,2	(0,1)	226,3
Ingresos ejercicios anteriores	(100,0)	(91,8)	(83,6)	(99,1)	(88,6)	(100,0)
Utilidad por inversión en sociedades	126,9	-	68,8	(21,8)	67,1	102,5
Otros ingresos y gastos netos	(953,2)	5,3	38,6	128,1	(15,4)	53,2
Provisiones voluntarias	-	(100,0)	-	-	(45,4)	207,9
Provisión para impuesto	22,2	232,6	181,1	191,9	(104,9)	102,6
Utilidad del ejercicio	24,0	319,6	179,7	583,7	2,3	114,9
IV. RENTABILIDAD Y EFICIENCIA						
Utilidad del ejercicio/Capital y reservas	8,82	28,04	25,11	10,90	28,56	21,59
Utilidad del ejercicio/Activos totales depurados	1,72	11,03	1,67	0,87	1,68	1,33
Gastos de apoyo operacional/Activos totales depurados	3,08	2,98	1,73	2,96	2,24	2,88
Gastos de apoyo operacional/Resultado operacional bruto	56,34	18,39	50,13	59,31	49,26	54,85
Gastos del personal y directorio/Resultado operacional bruto	32,18	11,09	31,82	27,57	25,21	29,33
Gastos de administración/Resultado operacional bruto	17,24	5,66	12,04	24,28	19,63	18,94
Gastos en provisiones/Resultado operacional bruto	5,09	3,19	8,13	25,70	20,20	16,48
Activos productivos/N° de empleados (UF)	60.493	44.780	92.527	59.390	71.018	57.227
Colocaciones/N° de empleados (UF)	45.612	44.617	73.119	54.306	54.747	46.667
Inversiones totales/N° de empleados (UF)	14.907	190	19.972	6.947	16.628	11.374

- Notas: (1) Corresponde al indicador de riesgo de cartera de créditos publicado en el Diario Oficial el 07.08.2000 referido a la situación existente al 30.06.2000.
(2) Los activos productivos corresponden a la suma de colocaciones totales, inversiones totales y operaciones con pacto, menos colocaciones vencidas y bienes recibidos en pago.
(3) Los activos totales depurados corresponden a los activos totales contables menos: las cuentas de ajuste y control del pasivo, operaciones a futuro del pasivo y la partida "Documentos a cargo de otros bancos" (canje).
(4) Variación respecto a igual mes del año anterior.
(5) Corresponde a la variación entre el monto acumulado el mes de referencia y el monto acumulado a igual fecha del año anterior.

INDICADORES DE LAS INSTITUCIONES FINANCIERAS. JULIO 2001
(en porcentajes)

	Banco de la Nac. Argentina	Banco del Desarrollo	Banco del Estado	Banco do Brasil	Banco Falabella	Banco Internacional
I. SOLVENCIA Y CALIDAD DE ACTIVOS						
Patrimonio efectivo/Activos ponderados	117,63	10,22	11,92	49,74	33,25	11,48
Capital básico/Activos totales	74,86	6,11	5,69	45,52	26,11	9,69
Indicador de Riesgo (1)	2,77	3,80	1,53	8,86	0,72	1,97
Provisiones de Colocaciones/Colocaciones totales	2,49	4,06	2,14	7,89	2,97	1,95
Activos productivos/Activos totales depurados (2) (3)	88,43	86,52	91,76	79,10	78,66	85,77
Colocaciones vencidas/Colocaciones totales	5,62	4,90	1,41	9,42	0,22	2,49
II. VARIACION DE LA ACTIVIDAD (%) (4)						
A) Activos						
Fondos Disponibles (netos de canje)	(88,4)	10,2	89,8	31,8	(84,7)	(48,9)
Colocaciones totales	37,7	(2,2)	8,2	(27,9)	100,5	(4,6)
Colocaciones comerciales	27,7	(3,0)	21,2	(41,8)	-	(1,9)
Colocaciones de consumo	(30,1)	4,7	18,6	(40,1)	86,5	(15,2)
Colocaciones de comercio exterior	67,9	19,9	112,2	3,1	-	(13,2)
Colocaciones hipotecarias para la vivienda	-	2,1	4,6	-	-	(12,4)
Colocaciones interbancarias	-	(92,0)	(39,9)	(83,6)	-	(4,4)
Colocaciones vencidas	7,9	1,7	7,8	(16,3)	162,3	(8,1)
Contratos de leasing	-	-	(8,0)	-	-	-
Otras (incluidos sobregiros)	(56,9)	9,4	(13,0)	(8,6)	-	(21,2)
Operaciones con pacto	-	-	35,9	-	-	(100,0)
Inversiones totales	28,2	19,0	(19,7)	1.064,4	(73,7)	(33,2)
Activo fijo físico	(3,2)	5,9	2,5	(39,4)	123,3	(5,8)
Inversiones en sociedades y sucursales en el exterior	7,7	(61,6)	12,4	0,0	29,4	35,8
Otros activos	342,2	(1,5)	114,3	(28,1)	1.211,7	(39,7)
Total	20,7	(0,3)	1,1	(20,8)	0,5	(9,3)
B) Pasivos						
Depósitos a la vista (netos de canje)	46,3	(4,1)	14,8	(39,8)	187,0	(22,9)
Depósitos a plazo	8,8	1,1	(9,7)	(39,8)	(11,0)	(5,2)
Obligaciones por intermediación	-	(15,5)	59,4	-	(71,4)	(50,3)
Letras de crédito	-	(0,9)	5,8	-	-	(10,7)
Obligaciones con el Banco Central de Chile	-	(13,7)	87,9	-	-	-
Obligaciones con otras instituciones financieras del país	-	(70,1)	(31,8)	-	(59,6)	53,0
Obligaciones con el exterior	1.484,2	14,1	(14,2)	(54,8)	-	(49,3)
Obligaciones contingentes	(6,3)	5,1	(21,9)	(81,0)	-	(20,5)
Otras obligaciones con costo	(48,1)	25,3	75,4	(2,4)	-	(18,9)
Bonos subordinados	-	0,9	0,6	-	-	-
Otros pasivos	61,3	(22,2)	77,7	10,4	95,5	185,5
Provisiones por activos riesgosos	(23,4)	(8,1)	11,0	(40,6)	251,2	(15,9)
Provisiones voluntarias	210,2	82,3	1.734,3	-	-	(44,9)
Capital y reservas	17,9	7,8	1,7	(3,3)	0,0	0,2
Utilidad del ejercicio	367,6	14,5	14,3	314,1	10,2	(14,0)
Total	20,7	(0,3)	1,1	(20,8)	0,5	(9,3)
III. VARIACION DEL ESTADO DE RESULTADOS (%) (5)						
Intereses y reajustes netos	(8,8)	19,5	1,5	(0,1)	63,5	(8,7)
Comisiones netas	(18,3)	6,8	44,0	6,8	14,8	(11,2)
Diferencias de precio netas	-	(6,5)	68,5	(296,1)	(6,1)	(29,0)
Diferencias de cambio netas	255,8	(35,6)	(355,1)	217,1	(83,0)	110,6
Otros ingresos de operación netos	202,8	1.220,0	530,2	-	2.196,8	(7,3)
Corrección monetaria neta	28,0	76,8	47,7	41,9	43,4	53,5
Resultado operacional bruto	61,3	23,8	12,3	114,0	51,4	(6,6)
Total gastos de apoyo operacional	2,5	13,1	6,3	0,1	34,0	4,6
Gastos del personal y directorio	7,4	13,3	2,5	(7,6)	57,1	10,7
Gastos de administración	(7,2)	11,1	20,0	14,0	7,7	(2,8)
Depreciaciones y otros	(3,8)	16,8	11,2	(3,0)	78,6	(13,0)
Provisiones por activos riesgosos	(14,8)	5,0	0,4	(83,8)	443,3	(86,0)
Resultado operacional neto	381,2	425,5	56,8	314,3	12,8	44,4
Ingresos ejercicios anteriores	(4,3)	(52,3)	(84,4)	(99,6)	(100,0)	(95,0)
Utilidad por inversión en sociedades	-	(165,8)	161,6	-	-	149,8
Otros ingresos y gastos netos	(12,5)	(267,5)	115,8	40,6	(102,9)	(45,9)
Provisiones voluntarias	215,2	(25,9)	(100,0)	-	-	-
Provisión para impuesto	560,9	105,4	12,1	474,4	6,1	102,6
Utilidad del ejercicio	367,6	14,5	14,3	314,1	10,2	(14,0)
IV. RENTABILIDAD Y EFICIENCIA						
Utilidad del ejercicio/Capital y reservas	3,57	10,60	9,81	20,98	10,59	8,16
Utilidad del ejercicio/Activos totales depurados	2,64	0,63	0,55	8,98	2,97	0,80
Gastos de apoyo operacional/Activos totales depurados	3,98	3,12	3,07	3,51	9,41	5,32
Gastos de apoyo operacional/Resultado operacional bruto	41,96	55,92	66,55	22,16	58,23	87,36
Gastos del personal y directorio/Resultado operacional bruto	26,95	33,45	46,91	10,57	26,81	60,45
Gastos de administración/Resultado operacional bruto	7,07	15,49	12,89	8,16	23,86	16,60
Gastos en provisiones/Resultado operacional bruto	9,29	30,12	14,30	9,18	20,54	2,29
Activos productivos/N° de empleados (UF)	35.558	40.236	41.114	39.504	10.637	24.549
Colocaciones/N° de empleados (UF)	23.725	38.407	29.499	41.545	8.887	24.738
Inversiones totales/N° de empleados (UF)	13.167	4.822	12.000	1.871	1.770	815

Notas: (1) Corresponde al indicador de riesgo de cartera de créditos publicado en el Diario Oficial el 07.08.2000 referido a la situación existente al 30.06.2000.
(2) Los activos productivos corresponden a la suma de colocaciones totales, inversiones totales y operaciones con pacto, menos colocaciones vencidas y bienes recibidos en pago.
(3) Los activos totales depurados corresponden a los activos totales contables menos: las cuentas de ajuste y control del pasivo, operaciones a futuro del pasivo y la partida "Documentos a cargo de otros bancos" (canje).
(4) Variación respecto a igual mes del año anterior.
(5) Corresponde a la variación entre el monto acumulado el mes de referencia y el monto acumulado a igual fecha del año anterior.

INDICADORES DE LAS INSTITUCIONES FINANCIERAS. JULIO 2001
(en porcentajes)

	Banco Santander	Banco Santiago	Banco Security	Banco Sud Americano	Banco Sudameris	BankBoston
I. SOLVENCIA Y CALIDAD DE ACTIVOS						
Patrimonio efectivo/Activos ponderados	12,59	11,78	11,73	10,92	10,91	12,15
Capital básico/Activos totales	6,76	6,62	6,95	5,64	7,52	7,73
Indicador de Riesgo (1)	1,42	1,44	0,98	3,82	2,31	1,79
Provisiones de Colocaciones/Colocaciones totales	1,87	1,56	0,88	4,27	1,37	2,81
Activos productivos/Activos totales depurados (2) (3)	89,20	88,67	95,55	83,86	76,58	78,98
Colocaciones vencidas/Colocaciones totales	1,34	1,35	0,72	3,82	0,85	0,80
II. VARIACION DE LA ACTIVIDAD (%) (4)						
A) Activos						
Fondos Disponibles (netos de canje)	(14,1)	17,2	(28,7)	0,9	32,2	(43,8)
Colocaciones totales	6,1	10,3	14,4	1,5	31,0	21,4
Colocaciones comerciales	0,5	12,3	9,1	4,4	12,8	14,6
Colocaciones de consumo	2,5	3,1	69,6	(7,8)	(31,1)	22,1
Colocaciones de comercio exterior	23,0	7,7	0,6	15,6	40,2	29,6
Colocaciones hipotecarias para la vivienda	6,1	(2,6)	(33,0)	(0,5)	-	30,3
Colocaciones interbancarias	(0,2)	383,8	-	(69,2)	-	(44,6)
Colocaciones vencidas	(13,2)	0,2	48,8	(2,8)	(4,3)	23,2
Contratos de leasing	25,9	-	-	(40,5)	-	564,3
Otras (incluidos sobregiros)	41,7	12,9	42,8	(11,6)	(30,1)	34,5
Operaciones con pacto	295,1	6.053,5	-	-	(100,0)	(100,0)
Inversiones totales	(1,3)	30,9	81,5	15,5	31,0	13,8
Activo fijo físico	(0,5)	(7,5)	(21,0)	(6,9)	(5,2)	19,6
Inversiones en sociedades y sucursales en el exterior	20,2	5,5	(60,7)	14,0	26,6	81,4
Otros activos	18,9	327,2	11,0	279,8	3.392,2	289,9
Total	5,0	17,1	18,1	8,4	53,2	15,7
B) Pasivos						
Depósitos a la vista (netos de canje)	16,8	15,0	(14,5)	(3,9)	5.836,9	172,6
Depósitos a plazo	4,3	13,1	15,3	0,3	11,0	(3,4)
Obligaciones por intermediación	(39,6)	4,9	28,8	(52,8)	142,1	(13,6)
Letras de crédito	4,1	8,4	255,7	(3,5)	-	30,1
Obligaciones con el Banco Central de Chile	(16,3)	(18,5)	(20,1)	(30,0)	-	(100,0)
Obligaciones con otras instituciones financieras del país	(56,5)	508,3	110,7	34,4	(100,0)	260,1
Obligaciones con el exterior	18,1	110,6	5,0	582,1	185,4	(85,5)
Obligaciones contingentes	9,6	5,4	(16,8)	(26,1)	5,2	108,1
Otras obligaciones con costo	(12,5)	6,7	23,6	(31,3)	25,4	(42,5)
Bonos subordinados	21,3	10,2	46,0	12,3	-	-
Otros pasivos	54,6	419,6	242,2	143,0	470,9	170,5
Provisiones por activos riesgosos	13,3	(1,7)	5,9	(7,8)	(19,1)	25,0
Provisiones voluntarias	(36,5)	85,0	293,4	-	-	(100,0)
Capital y reservas	10,7	1,0	15,5	5,7	3,9	4,8
Utilidad del ejercicio	23,5	50,6	4,0	70,4	437,7	228,9
Total	5,0	17,1	18,1	8,4	53,2	15,7
III. VARIACION DEL ESTADO DE RESULTADOS (%) (5)						
Intereses y reajustes netos	37,7	22,2	29,7	(9,1)	13,3	112,2
Comisiones netas	29,1	15,7	44,4	(8,0)	14,9	7,5
Diferencias de precio netas	91,4	197,0	10,7	38,8	(138,9)	233,7
Diferencias de cambio netas	(262,4)	(75,3)	(60,3)	641,9	2.874,6	(1.238,5)
Otros ingresos de operación netos	306,1	1.322,4	117,6	535,3	-	(25,2)
Corrección monetaria neta	36,1	42,7	3,2	33,7	41,8	50,4
Resultado operacional bruto	15,8	24,0	23,7	1,4	66,2	72,6
Total gastos de apoyo operacional	6,5	8,3	25,5	(5,9)	4,7	27,9
Gastos del personal y directorio	(0,8)	15,1	13,3	(1,3)	0,7	24,9
Gastos de administración	18,9	(1,8)	50,1	(16,8)	28,0	29,0
Depreciaciones y otros	3,9	12,4	7,4	(3,0)	(10,9)	41,5
Provisiones por activos riesgosos	29,2	(2,7)	28,4	(21,2)	(38,3)	56,6
Resultado operacional neto	22,9	68,2	14,9	117,0	1.201,3	394,2
Ingresos ejercicios anteriores	(87,5)	(99,8)	(94,7)	(99,6)	(67,7)	(81,1)
Utilidad por inversión en sociedades	49,8	28,3	(36,7)	74,8	109,4	116,4
Otros ingresos y gastos netos	(254,2)	66,1	303,6	110,5	(76,8)	797,1
Provisiones voluntarias	(66,2)	-	-	-	-	-
Provisión para impuesto	23,2	(15,7)	4,9	229,5	1.786,1	637,0
Utilidad del ejercicio	23,5	50,6	4,0	70,4	437,7	228,9
IV. RENTABILIDAD Y EFICIENCIA						
Utilidad del ejercicio/Capital y reservas	26,71	30,61	10,85	6,27	15,78	18,01
Utilidad del ejercicio/Activos totales depurados	1,93	2,13	0,83	0,38	1,31	1,58
Gastos de apoyo operacional/Activos totales depurados	2,51	2,30	1,70	2,86	1,59	3,09
Gastos de apoyo operacional/Resultado operacional bruto	45,08	46,49	57,67	68,55	50,32	53,07
Gastos del personal y directorio/Resultado operacional bruto	22,35	24,46	28,07	42,62	24,40	29,37
Gastos de administración/Resultado operacional bruto	17,25	16,05	24,07	16,95	15,40	17,72
Gastos en provisiones/Resultado operacional bruto	17,19	13,71	21,28	29,49	5,37	15,91
Activos productivos/N° de empleados (UF)	67.819	67.755	141.408	51.433	110.931	39.609
Colocaciones/N° de empleados (UF)	52.795	60.382	121.693	43.763	75.353	30.964
Inversiones totales/N° de empleados (UF)	15.288	7.785	21.124	9.741	36.526	8.924

- Notas: (1) Corresponde al indicador de riesgo de cartera de créditos publicado en el Diario Oficial el 07.08.2000 referido a la situación existente al 30.06.2000.
(2) Los activos productivos corresponden a la suma de colocaciones totales, inversiones totales y operaciones con pacto, menos colocaciones vencidas y bienes recibidos en pago.
(3) Los activos totales depurados corresponden a los activos totales contables menos: las cuentas de ajuste y control del pasivo, operaciones a futuro del pasivo y la partida "Documentos a cargo de otros bancos" (canje).
(4) Variación respecto a igual mes del año anterior.
(5) Corresponde a la variación entre el monto acumulado el mes de referencia y el monto acumulado a igual fecha del año anterior.

INDICADORES DE LAS INSTITUCIONES FINANCIERAS. JULIO 2001
(en porcentajes)

	Bank of America	BBVA Banco Bihf	Citibank	Corpbanca	Deutsche Bank Chile
I. SOLVENCIA Y CALIDAD DE ACTIVOS					
Patrimonio efectivo/Activos ponderados	320,27	14,75	17,04	11,41	27,45
Capital básico/Activos totales	55,61	9,38	12,62	7,84	20,07
Indicador de Riesgo (1)	0,00	2,36	4,06	1,92	0,00
Provisiones de Colocaciones/Colocaciones totales	0,81	2,18	4,71	2,19	0,75
Activos productivos/Activos totales depurados (2) (3)	26,19	90,22	80,37	86,57	16,77
Colocaciones vencidas/Colocaciones totales	0,00	2,48	2,93	1,75	0,00
II. VARIACION DE LA ACTIVIDAD (%) (4)					
A) Activos					
Fondos Disponibles (netos de canje)	(64,0)	(30,4)	(61,9)	90,3	-
Colocaciones totales	(20,5)	19,2	4,4	15,5	-
Colocaciones comerciales	(20,2)	17,9	5,4	18,2	-
Colocaciones de consumo	(55,5)	20,7	(12,9)	(8,9)	-
Colocaciones de comercio exterior	-	28,9	55,5	51,9	-
Colocaciones hipotecarias para la vivienda	-	13,9	(7,3)	7,3	-
Colocaciones interbancarias	-	-	3.188,1	(8,3)	-
Colocaciones vencidas	-	41,1	(8,8)	19,5	-
Contratos de leasing	-	15,9	118,2	26,1	-
Otras (incluidos sobreiros)	-	(6,3)	(2,4)	(1,3)	-
Operaciones con pacto	(100,0)	-	111,0	-	-
Inversiones totales	346,2	28,4	14,2	(4,9)	-
Activo fijo físico	(17,5)	2,3	(7,3)	(7,6)	-
Inversiones en sociedades y sucursales en el exterior	0,3	29,3	64,6	6,1	-
Otros activos	(1.322,6)	117,9	69,5	31,8	-
Total	(58,6)	20,5	(6,2)	14,6	-
B) Pasivos					
Depósitos a la vista (netos de canje)	101,4	2,0	22,8	27,0	-
Depósitos a plazo	(91,5)	32,5	(16,0)	12,9	-
Obligaciones por intermediación	(100,0)	6,5	(49,2)	606,8	-
Letras de crédito	-	(2,7)	(6,8)	13,4	-
Obligaciones con el Banco Central de Chile	-	(22,3)	1,2	307,9	-
Obligaciones con otras instituciones financieras del país	-	91,1	(24,2)	(40,4)	-
Obligaciones con el exterior	-	3,5	(4,0)	(2,9)	-
Obligaciones contingentes	(100,0)	27,7	26,0	3,4	-
Otras obligaciones con costo	-	9,4	(35,3)	7,8	-
Bonos subordinados	-	0,2	-	49,1	-
Otros pasivos	(79,7)	166,8	56,9	51,7	-
Provisiones por activos riesgosos	(19,5)	1,0	(18,1)	10,5	-
Provisiones voluntarias	-	-	-	(65,6)	-
Capital y reservas	9,1	38,0	11,3	27,6	-
Utilidad del ejercicio	(41,0)	8,6	713,1	234,3	-
Total	(58,6)	20,5	(6,2)	14,6	-
III. VARIACION DEL ESTADO DE RESULTADOS (%) (5)					
Intereses y reajustes netos	203,9	31,9	24,8	13,3	-
Comisiones netas	2,6	50,6	(7,5)	(15,3)	-
Diferencias de precio netas	1.449,8	43,7	889,7	455,0	-
Diferencias de cambio netas	(53,2)	(1.010,8)	(196,9)	(92,2)	-
Otros ingresos de operación netos	(122,0)	362,3	411,3	56,3	-
Corrección monetaria neta	32,7	13,8	28,3	(556,6)	-
Resultado operacional bruto	(17,3)	23,6	26,8	13,0	-
Total gastos de apoyo operacional	(0,5)	9,0	1,6	(18,1)	-
Gastos del personal y directorio	6,4	6,9	3,6	(18,3)	-
Gastos de administración	(7,1)	6,1	8,8	(22,1)	-
Depreciaciones y otros	(11,4)	25,7	(20,1)	(4,7)	-
Provisiones por activos riesgosos	(3.671,1)	(20,6)	(50,5)	(2,5)	-
Resultado operacional neto	(10,0)	329,6	191,7	340,9	-
Ingresos ejercicios anteriores	(99,8)	(87,3)	(95,1)	(100,0)	-
Utilidad por inversión en sociedades	-	12,5	11,2	107,9	-
Otros ingresos y gastos netos	113,2	397,5	2,5	1,9	-
Provisiones voluntarias	-	100,0	-	-	-
Provisión para impuesto	697,8	167,0	275,6	4,2	-
Utilidad del ejercicio	(41,0)	8,6	713,1	234,3	-
IV. RENTABILIDAD Y EFICIENCIA					
Utilidad del ejercicio/Capital y reservas	5,88	7,45	12,86	21,02	50,94
Utilidad del ejercicio/Activos totales depurados	3,87	0,74	1,71	1,70	12,16
Gastos de apoyo operacional/Activos totales depurados	3,56	2,62	5,11	3,00	1,30
Gastos de apoyo operacional/Resultado operacional bruto	43,18	59,57	59,27	46,58	8,30
Gastos del personal y directorio/Resultado operacional bruto	24,29	27,41	31,89	22,04	4,63
Gastos de administración/Resultado operacional bruto	14,51	23,19	20,13	17,87	1,61
Gastos en provisiones/Resultado operacional bruto	(12,60)	25,87	20,89	24,38	0,07
Activos productivos/N° de empleados (UF)	82.203	57.941	23.953	51.294	46.312
Colocaciones/N° de empleados (UF)	7.012	48.174	20.334	45.337	2.499
Inversiones totales/N° de empleados (UF)	75.191	11.075	4.034	6.912	43.813

Notas: (1) Corresponde al indicador de riesgo de cartera de créditos publicado en el Diario Oficial el 07.08.2000 referido a la situación existente al 30.06.2000.
(2) Los activos productivos corresponden a la suma de colocaciones totales, inversiones totales y operaciones con pacto, menos colocaciones vencidas y bienes recibidos en pago.
(3) Los activos totales depurados corresponden a los activos totales contables menos: las cuentas de ajuste y control del pasivo, operaciones a futuro del pasivo y la partida "Documentos a cargo de otros bancos" (canje).
(4) Variación respecto a igual mes del año anterior.
(5) Corresponde a la variación entre el monto acumulado el mes de referencia y el monto acumulado a igual fecha del año anterior.

INDICADORES DE LAS INSTITUCIONES FINANCIERAS. JULIO 2001
(en porcentajes)

	Dresdner Banque Nationale de Paris	HSBC Bank USA	The Bank of Tokyo	The Chase Manhattan B.	Financiera Conosur
I. SOLVENCIA Y CALIDAD DE ACTIVOS					
Patrimonio efectivo/Activos ponderados	11,54	35,38	119,29	40,87	12,82
Capital básico/Activos totales	7,47	19,15	36,35	12,00	9,81
Indicador de Riesgo (1)	1,83	2,91	4,25	0,00	6,76
Provisiones de Colocaciones/Colocaciones totales	1,92	3,41	0,90	0,75	18,38
Activos productivos/Activos totales depurados (2) (3)	87,44	85,04	83,42	40,51	86,38
Colocaciones vencidas/Colocaciones totales	1,27	0,45	0,00	0,00	2,02
II. VARIACION DE LA ACTIVIDAD (%) (4)					
A) Activos					
Fondos Disponibles (netos de canje)	81,7	(70,8)	54,1	303,5	(81,0)
Colocaciones totales	(1,2)	(0,5)	(23,8)	(9,9)	(38,7)
Colocaciones comerciales	(2,5)	(5,0)	(26,0)	-	(50,3)
Colocaciones de consumo	(3,4)	(39,7)	(40,5)	-	(35,3)
Colocaciones de comercio exterior	(2,3)	34,6	(10,9)	-	-
Colocaciones hipotecarias para la vivienda	5,0	-	-	-	-
Colocaciones interbancarias	-	-	(39,1)	(9,9)	(95,2)
Colocaciones vencidas	109,5	(68,0)	-	-	89,2
Contratos de leasing	257,0	-	-	-	-
Otras (incluidos sobregiros)	(6,1)	(59,2)	(100,0)	(100,0)	-
Operaciones con pacto	(100,0)	-	-	-	-
Inversiones totales	81,7	(33,0)	46,0	102,2	(72,3)
Activo fijo físico	(2,3)	(5,2)	(33,7)	(0,3)	(12,7)
Inversiones en sociedades y sucursales en el exterior	18,8	7,4	0,0	0,0	202,8
Otros activos	(62,5)	2.093,6	50,0	120,1	37,7
Total	7,7	(23,0)	20,0	124,1	(39,8)
B) Pasivos					
Depósitos a la vista (netos de canje)	299,7	(80,9)	22,0	(221,1)	(192,4)
Depósitos a plazo	20,1	(26,1)	76,7	207,6	(44,7)
Obligaciones por intermediación	(79,5)	(81,2)	79,5	1.174,6	-
Letras de crédito	-	-	-	-	-
Obligaciones con el Banco Central de Chile	-	-	-	-	-
Obligaciones con otras instituciones financieras del país	(72,5)	(15,5)	-	-	-
Obligaciones con el exterior	40,7	(10,7)	(49,9)	(37,8)	-
Obligaciones contingentes	(22,0)	77,4	(41,2)	-	-
Otras obligaciones con costo	(49,5)	(31,7)	-	-	-
Bonos subordinados	-	-	-	-	0,3
Otros pasivos	(4,4)	329,4	15,4	424,9	43,1
Provisiones por activos riesgosos	(0,5)	8,7	(85,4)	(9,9)	(21,9)
Provisiones voluntarias	317,2	-	-	-	-
Capital y reservas	0,1	(2,2)	0,0	11,7	(57,8)
Utilidad del ejercicio	61,4	215,5	91,4	138,5	104,5
Total	7,7	(23,0)	20,0	124,1	(39,8)
III. VARIACION DEL ESTADO DE RESULTADOS (%) (5)					
Intereses y reajustes netos	9,2	(29,4)	(19,0)	290,5	(7,4)
Comisiones netas	8,8	(5,4)	(13,6)	(1.270,4)	(17,3)
Diferencias de precio netas	67,6	438,5	-	(190,4)	(35,0)
Diferencias de cambio netas	50,7	155,3	113,0	46,9	-
Otros ingresos de operación netos	-	-	-	3.649,6	398,8
Corrección monetaria neta	39,6	42,0	40,4	32,7	76,6
Resultado operacional bruto	29,3	343,9	26,8	100,7	2,0
Total gastos de apoyo operacional	4,7	5,7	4,4	34,1	(11,9)
Gastos del personal y directorio	7,5	3,0	18,2	40,8	(20,1)
Gastos de administración	2,5	23,6	(3,5)	5,9	0,5
Depreciaciones y otros	(4,3)	(5,0)	(8,6)	19,0	(3,8)
Provisiones por activos riesgosos	(23,2)	(43,8)	(319,0)	(630,4)	(59,0)
Resultado operacional neto	169,2	199,4	119,7	132,1	100,3
Ingresos ejercicios anteriores	(98,6)	(100,0)	(100,0)	(80,4)	(97,1)
Utilidad por inversión en sociedades	(20,9)	-	-	-	117,8
Otros ingresos y gastos netos	128,6	112,2	(2.374,3)	87,6	(36,1)
Provisiones voluntarias	339,3	-	-	-	-
Provisión para impuesto	(33,4)	762,8	148,6	139,8	106,8
Utilidad del ejercicio	61,4	215,5	91,4	138,5	104,5
IV. RENTABILIDAD Y EFICIENCIA					
Utilidad del ejercicio/Capital y reservas	11,96	10,09	14,28	39,00	8,04
Utilidad del ejercicio/Activos totales depurados	0,99	2,27	5,29	5,96	0,69
Gastos de apoyo operacional/Activos totales depurados	1,60	2,63	3,66	1,26	9,87
Gastos de apoyo operacional/Resultado operacional bruto	47,98	48,92	41,47	15,55	44,43
Gastos del personal y directorio/Resultado operacional bruto	32,22	30,11	20,14	12,80	23,47
Gastos de administración/Resultado operacional bruto	8,56	11,36	11,57	1,88	16,77
Gastos en provisiones/Resultado operacional bruto	13,09	9,92	(13,74)	(2,98)	55,28
Activos productivos/N° de empleados (UF)	110.937	54.981	61.997	204.038	5.801
Colocaciones/N° de empleados (UF)	93.557	29.422	17.406	36.027	5.630
Inversiones totales/N° de empleados (UF)	18.567	25.925	44.591	168.012	306

- Notas: (1) Corresponde al indicador de riesgo de cartera de créditos publicado en el Diario Oficial el 07.08.2000 referido a la situación existente al 30.06.2000.
(2) Los activos productivos corresponden a la suma de colocaciones totales, inversiones totales y operaciones con pacto, menos colocaciones vencidas y bienes recibidos en pago.
(3) Los activos totales depurados corresponden a los activos totales contables menos: las cuentas de ajuste y control del pasivo, operaciones a futuro del pasivo y la partida "Documentos a cargo de otros bancos" (canje).
(4) Variación respecto a igual mes del año anterior.
(5) Corresponde a la variación entre el monto acumulado el mes de referencia y el monto acumulado a igual fecha del año anterior.

COLOCACIONES EFECTIVAS: COMPOSICION INSTITUCIONAL
JULIO 2001
(saldos a fin de mes en millones de pesos)

	BANCOS ESTABLECIDOS EN CHILE				BANCO DEL ESTADO			
	Colocaciones Efectivas			Total Coloc. Efectivas	Colocaciones Efectivas			Total Coloc. Efectivas
	Moneda Chilena		M E		Moneda Chilena		M E	
	No Reajutable	Reajutable		No Reajutable	Reajutable			
I. SISTEMA NO FINANCIERO	4.123.803	7.990.414	2.642.174	14.756.391	332.205	1.210.545	166.608	1.709.358
A. Sector Público	12.558	95.208	119.245	227.011	165	1.375	1.179	2.719
Fisco, reparticiones gubernativas y organizaciones descentralizadas	5.359	22.205	11.120	38.684	-	7	1.179	1.186
Sistema previsional	128	85	-	213	-	380	-	380
Empresas públicas	6.747	72.918	102.840	182.505	138	737	-	876
Gran minería del Cobre y Andina	65	-	5.196	5.261	-	-	-	-
Municipalidades	259	-	90	348	27	250	-	277
B. Sector Privado	4.111.245	7.895.206	2.522.929	14.529.380	332.040	1.209.170	165.429	1.706.640
Personas naturales y/o jurídicas sin fines de lucro	2.464.869	1.608.484	139.532	4.212.884	257.767	221.196	334	479.297
Personas jurídicas con fines de lucro	1.623.756	6.009.732	2.383.289	10.016.777	66.327	967.340	165.095	1.198.763
Sistema previsional	22.621	276.990	108	299.719	7.946	20.635	-	28.580
II. SISTEMA FINANCIERO	426.911	224.569	36.760	688.240	141.803	197.076	9.164	348.043
A. Sector Público	64.040	89	1	64.129	3	-	-	3
Banco Central	-	89	1	90	-	-	-	-
Banco del Estado	64.040	-	-	64.040	3	-	-	3
B. Sector Privado	362.872	224.480	36.759	624.111	141.801	197.076	9.164	348.040
Bancos comerciales	283.383	12.881	36.630	332.894	128.225	118.743	-	246.967
Sociedades financieras	10.121	2.569	-	12.690	-	-	-	-
Otros intermediarios financieros	69.368	209.030	129	278.527	13.576	78.333	9.164	101.073
III. SECTOR EXTERNO	11.749	84.119	688.055	783.922	-	-	65.990	65.990
Gobiernos y agencias gubernamentales	1.992	117	3	2.112	-	-	-	-
Bancos de exterior	6.030	368	659.030	665.427	-	-	65.990	65.990
Otros	3.727	83.635	29.022	116.384	-	-	-	-
TOTAL	4.562.463	8.299.102	3.366.989	16.228.553	474.009	1.407.621	241.762	2.123.392

Notas:

En la pág. 33 se indican las entidades consideradas Sucursales de Bancos Extranjeros para fines estadísticos.

Colocaciones efectivas: incluye las colocaciones vencidas no hipotecarias.

La moneda extranjera se ha convertido según tipo de cambio de representación contable: \$ 664,38 por US\$ 1.

SUCURSALES BANCOS EXTRANJEROS				SOCIEDADES FINANCIERAS				SISTEMA FINANCIERO			
Colocaciones Efectivas		M E	Total Coloc. Efectivas	Colocaciones Efectivas		M E	Total Coloc. Efectivas	Colocaciones Efectivas		M E	Total Coloc. Efectivas
Moneda Chilena				Moneda Chilena				Moneda Chilena			
No Reajutable	Reajutable			No Reajutable	Reajutable			No Reajutable	Reajutable		
570.201	440.348	217.811	1.228.359	211.683	3.781	-	215.464	5.237.893	9.645.088	3.026.592	17.909.572
-	2.472	10.997	13.470	-	-	-	-	12.724	99.055	131.421	243.199
-	2.472	286	2.759	-	-	-	-	5.359	24.684	12.585	42.628
-	-	-	-	-	-	-	-	128	465	-	593
-	-	10.710	10.711	-	-	-	-	6.885	73.656	113.550	194.091
-	-	-	-	-	-	-	-	65	-	5.196	5.261
-	-	-	-	-	-	-	-	286	250	90	625
570.200	437.875	206.814	1.214.890	211.683	3.781	-	215.464	5.225.169	9.546.033	2.895.172	17.666.373
394.463	61.928	3.632	460.022	211.683	3.781	-	215.464	3.328.782	1.895.388	143.497	5.367.667
175.037	373.781	203.182	752.001	-	-	-	-	1.865.120	7.350.854	2.751.566	11.967.540
701	2.167	-	2.867	-	-	-	-	31.267	299.791	108	331.166
86.697	46.366	16.240	149.303	1.000	-	-	1.000	656.411	468.011	62.164	1.186.586
1.006	-	-	1.006	-	-	-	-	65.048	89	1	65.138
-	-	-	-	-	-	-	-	-	89	1	90
1.006	-	-	1.006	-	-	-	-	65.048	-	-	65.048
85.691	46.366	16.240	148.297	1.000	-	-	1.000	591.363	467.922	62.163	1.121.448
58.278	16.806	6.780	81.864	1.000	-	-	1.000	470.885	148.430	43.410	662.725
14.252	5.187	9.395	28.834	-	-	-	-	24.373	7.756	9.395	41.524
13.161	24.373	65	37.599	-	-	-	-	96.105	311.736	9.358	417.199
-	-	18.717	18.717	-	-	-	-	11.749	84.119	772.763	868.630
-	-	-	-	-	-	-	-	1.992	117	3	2.112
-	-	14.700	14.700	-	-	-	-	6.030	368	739.720	746.117
-	-	4.018	4.018	-	-	-	-	3.727	83.635	33.040	120.402
656.897	486.714	252.768	1.396.379	212.683	3.781	-	216.464	5.906.053	10.197.217	3.861.519	19.964.789

**DEPOSITOS Y CAPTACIONES: COMPOSICION INSTITUCIONAL
BANCOS ESTABLECIDOS EN CHILE. JULIO 2001
(saldos a fin de mes en millones de pesos)**

	DEPOSITOS Y CAPTACIONES					Cuentas de Ahorro	TOTAL DEPOSITOS Y CAPTACIONES
	A la vista		A plazo				
	M	CH	M	CH			
	M E		M E				
		No Reajutable	Reajutable				
I. SISTEMA NO FINANCIERO	4.129.984	277.136	3.559.007	7.763.771	1.783.799	546.368	18.060.065
A. Sector Público	293.167	1.064	41.594	93.418	33.113	194	462.549
Fisco, reparticiones gubernativas y organizaciones descentralizadas	146.870	958	28.065	36.022	31.241	78	243.233
Sistema previsional	44.785	–	3.932	49.921	315	37	98.990
Empresas públicas	21.551	48	3.205	6.972	1.332	48	33.156
Gran minería del Cobre y Andina	546	53	98	185	108	–	990
Municipalidades	79.411	4	6.290	311	115	30	86.162
B. Sector Privado	3.836.821	276.073	3.517.417	7.670.360	1.750.688	546.175	17.597.534
Personas naturales y/o jurídicas sin fines de lucro	1.513.088	65.210	2.424.634	1.285.323	834.606	496.044	6.618.905
Personas jurídicas con fines de lucro	2.233.854	210.687	1.077.655	2.905.832	915.039	50.088	7.393.154
Sistema previsional	89.886	177	15.135	3.479.217	1.047	45	3.585.506
II. SISTEMA FINANCIERO	735.050	13.633	78.798	1.009.155	101.126	14	1.937.775
A. Sector Público	649	–	344	1	–	–	995
Banco Central	126	–	7	–	–	–	133
Banco del Estado	523	–	337	–	–	–	860
B. Sector Privado	734.401	13.633	78.454	1.009.151	101.126	14	1.936.779
Bancos comerciales	338.936	254	1.912	15.535	1.117	3	357.758
Sociedades financieras	58.271	112	21.370	261.736	32.020	1	373.511
Otros intermediarios financieros	337.195	13.267	55.172	731.881	67.988	10	1.205.513
III. SECTOR EXTERNO	2.624	3.331	4.272	19.226	11.647	71	41.170
Gobiernos y agencias gubernamentales	421	1.380	2.112	1.154	–	–	5.067
Bancos de exterior	768	1.471	366	10.249	671	1	13.528
Otros	1.435	480	1.794	7.822	10.975	69	22.575
TOTAL	4.867.657	294.100	3.642.076	8.792.147	1.896.571	546.453	20.039.005

Notas:

Depósitos y captaciones a la vista: Corresponde a las partidas "Acreedores en Cuentas Corrientes", "Otros saldos acreedores a la vista" y "Cuentas de depósito a la vista".

Depósitos y captaciones a plazo: Corresponde a las partidas "Depósitos y captaciones a plazo de 30 a 89 días, de 90 días a 1 año y a más de 1 año plazo" y "Otros saldos acreedores a plazo".

Cuentas de ahorro: Corresponde a la partida "Depósitos de ahorro a plazo".

La moneda extranjera se ha convertido al tipo de cambio de representación contable: \$ 664,38 por US\$ 1.

DEPOSITOS Y CAPTACIONES: COMPOSICION INSTITUCIONAL
BANCO DEL ESTADO DE CHILE. JULIO 2001
(saldos a fin de mes en millones de pesos)

	DEPOSITOS Y CAPTACIONES					Cuentas de Ahorro	TOTAL DEPOSITOS Y CAPTACIONES	
	A la vista		A plazo					
	M	CH	M	CH	M			E
			No Reajutable	Reajutable				
I. SISTEMA NO FINANCIERO	945.311	35.190	334.018	42.435	28.371	1.735.806	3.121.131	
A. Sector Público	705.591	26.931	22.561	5.435	3.220	2	763.740	
Fisco, reparticiones gubernativas y organizaciones descentralizadas	605.607	26.929	21.405	4.937	3.218	—	662.096	
Sistema previsional	31.384	—	10	106	—	—	31.500	
Empresas públicas	8.903	—	133	117	3	—	9.155	
Gran minería del Cobre y Andina	37	—	—	33	—	—	70	
Municipalidades	59.661	2	1.013	242	—	—	60.917	
B. Sector Privado	239.721	8.259	311.457	36.999	25.151	1.735.806	2.357.394	
Personas naturales y/o jurídicas sin fines de lucro	175.632	3.908	304.251	23.326	23.544	1.704.489	2.235.149	
Personas jurídicas con fines de lucro	62.625	4.351	7.207	3.082	1.607	31.321	110.193	
Sistema previsional	1.465	—	—	10.592	—	—	12.057	
II. SISTEMA FINANCIERO	80.880	—	242	33	1	—	81.156	
A. Sector Público	1.925	—	3	2	—	—	1.930	
Banco Central	86	—	—	—	—	—	86	
Banco del Estado	1.840	—	3	2	—	—	1.844	
B. Sector Privado	78.955	—	239	31	1	—	79.226	
Bancos comerciales	77.141	—	—	—	—	—	77.141	
Sociedades financieras	176	—	—	—	—	—	176	
Otros intermediarios financieros	1.638	—	239	31	1	—	1.909	
III. SECTOR EXTERNO	—	—	—	—	—	—	—	
Gobiernos y agencias gubernamentales	—	—	—	—	—	—	—	
Bancos de exterior	—	—	—	—	—	—	—	
Otros	—	—	—	—	—	—	—	
TOTAL	1.026.191	35.190	334.260	42.468	28.373	1.735.806	3.202.287	

Notas:

Depósitos y captaciones a la vista: Corresponde a las partidas "Acreedores en Cuentas Corrientes", "Otros saldos acreedores a la vista" y "Cuentas de depósito a la vista".

Depósitos y captaciones a plazo: Corresponde a las partidas "Depósitos y captaciones a plazo de 30 a 89 días, de 90 días a 1 año y a más de 1 año plazo" y "Otros saldos acreedores a plazo".

Cuentas de ahorro: Corresponde a la partida "Depósitos de ahorro a plazo".

La moneda extranjera se ha convertido al tipo de cambio de representación contable: \$ 664,38 por US\$ 1.

**DEPOSITOS Y CAPTACIONES: COMPOSICION INSTITUCIONAL
SUCURSALES DE BANCOS EXTRANJEROS. JULIO 2001
(saldos a fin de mes en millones de pesos)**

	DEPOSITOS Y CAPTACIONES					Cuentas de Ahorro	TOTAL DEPOSITOS Y CAPTACIONES
	A la vista		A plazo				
	M	CH	M	CH			
	M E		M E				
		No Reajutable	Reajutable				
I. SISTEMA NO FINANCIERO	256.350	86.293	258.492	559.928	175.033	183	1.336.279
A. Sector Público	8.341	859	743	1	569	-	10.512
Fisco, reparticiones gubernativas y organizaciones descentralizadas	4.629	24	9	-	2	-	4.664
Sistema previsional	272	2	550	-	-	-	824
Empresas públicas	3.148	157	158	-	566	-	4.029
Gran minería del Cobre y Andina	71	673	24	-	-	-	768
Municipalidades	221	3	2	-	-	-	226
B. Sector Privado	248.009	85.435	257.750	559.928	174.465	183	1.325.768
Personas naturales y/o jurídicas sin fines de lucro	110.135	18.492	184.405	67.732	37.730	139	418.634
Personas jurídicas con fines de lucro	133.081	66.916	73.062	217.522	136.713	43	627.337
Sistema previsional	4.793	27	283	274.674	22	-	279.799
II. SISTEMA FINANCIERO	217.738	3.275	106.549	233.931	3.803	-	565.297
A. Sector Público	4.016	-	81	2	-	-	4.099
Banco Central	-	-	-	-	-	-	-
Banco del Estado	4.016	-	81	2	-	-	4.099
B. Sector Privado	213.722	3.275	106.468	233.929	3.803	-	561.198
Bancos comerciales	117.490	80	4.154	32	1	-	121.757
Sociedades financieras	9.323	1.185	1.178	22.043	-	-	33.729
Otros intermediarios financieros	86.909	2.011	101.137	211.854	3.802	-	405.713
III. SECTOR EXTERNO	30.185	1.123	-	10.802	-	-	42.109
Gobiernos y agencias gubernamentales	516	174	-	-	-	-	689
Bancos de exterior	27.259	110	-	-	-	-	27.369
Otros	2.410	839	-	10.802	-	-	14.051
TOTAL	504.272	90.692	365.041	804.660	178.837	183	1.943.685

Notas:

Depósitos y captaciones a la vista: Corresponde a las partidas "Acreedores en Cuentas Corrientes", "Otros saldos acreedores a la vista" y "Cuentas de depósito a la vista".

Depósitos y captaciones a plazo: Corresponde a las partidas "Depósitos y captaciones a plazo de 30 a 89 días, de 90 días a 1 año y a más de 1 año plazo" y "Otros saldos acreedores a plazo".

Cuentas de ahorro: Corresponde a la partida "Depósitos de ahorro a plazo".

La moneda extranjera se ha convertido al tipo de cambio de representación contable: \$ 664,38 por US\$ 1.

En la pág. 33 se indican las entidades consideradas Sucursales de Bancos Extranjeros para fines estadísticos.

**DEPOSITOS Y CAPTACIONES: COMPOSICION INSTITUCIONAL
SOCIEDADES FINANCIERAS. JULIO 2001
(saldos a fin de mes en millones de pesos)**

	DEPOSITOS Y CAPTACIONES					Cuentas de Ahorro	TOTAL DEPOSITOS Y CAPTACIONES
	A la vista		A plazo		M E		
	M	CH	M	CH			
			No Reajustable	Reajustable			
I. SISTEMA NO FINANCIERO	2.753	-	77.887	19.651	-	79	100.370
A. Sector Público	977	-	8	-	-	-	985
Fisco, reparticiones gubernativas y organizaciones descentralizadas	977	-	1	-	-	-	978
Sistema previsional	-	-	-	-	-	-	-
Empresas públicas	-	-	-	-	-	-	-
Gran minería del Cobre y Andina	-	-	-	-	-	-	-
Municipalidades	-	-	7	-	-	-	7
B. Sector Privado	1.776	-	77.879	19.651	-	79	99.385
Personas naturales y/o jurídicas sin fines de lucro	806	-	58.056	5.845	-	79	64.786
Personas jurídicas con fines de lucro	970	-	19.823	12.701	-	-	33.495
Sistema previsional	-	-	-	1.105	-	-	1.105
II. SISTEMA FINANCIERO	2.026	-	59.308	30.087	-	-	91.421
A. Sector Público	2	-	-	-	-	-	2
Banco Central	-	-	-	-	-	-	-
Banco del Estado	2	-	-	-	-	-	2
B. Sector Privado	2.024	-	59.308	30.087	-	-	91.419
Bancos comerciales	-	-	3.672	-	-	-	3.672
Sociedades financieras	-	-	-	-	-	-	-
Otros intermediarios financieros	2.024	-	55.636	30.087	-	-	87.747
III. SECTOR EXTERNO	-	-	-	-	-	-	-
Gobiernos y agencias gubernamentales	-	-	-	-	-	-	-
Bancos de exterior	-	-	-	-	-	-	-
Otros	-	-	-	-	-	-	-
TOTAL	4.779	-	137.195	49.738	-	79	191.791

Notas:

Depósitos y captaciones a la vista: Corresponde a las partidas "Acreedores en Cuentas Corrientes", "Otros saldos acreedores a la vista" y "Cuentas de depósito a la vista".

Depósitos y captaciones a plazo: Corresponde a las partidas "Depósitos y captaciones a plazo de 30 a 89 días, de 90 días a 1 año y a más de 1 año plazo" y "Otros saldos acreedores a plazo".

Cuentas de ahorro: Corresponde a la partida "Depósitos de ahorro a plazo".

La moneda extranjera se ha convertido al tipo de cambio de representación contable: \$ 664,38 por US\$ 1.

**DEPOSITOS Y CAPTACIONES: COMPOSICION INSTITUCIONAL
SISTEMA FINANCIERO. JULIO 2001
(saldos a fin de mes en millones de pesos)**

	DEPOSITOS Y CAPTACIONES						TOTAL DEPOSITOS Y CAPTACIONES
	A la vista		A plazo			Cuentas de Ahorro	
	M	CH	M	CH	M E		
			No Reajustable	Reajustable			
I. SISTEMA NO FINANCIERO	5.334.397	398.619	4.229.405	8.385.784	1.987.204	2.282.435	22.617.844
A. Sector Público	1.008.076	28.853	64.906	98.854	36.902	195	1.237.786
Fisco, reparticiones gubernativas y organizaciones descentralizadas	758.083	27.911	49.480	40.959	34.461	78	910.972
Sistema previsional	76.441	2	4.492	50.027	315	37	131.314
Empresas públicas	33.602	206	3.495	7.089	1.901	48	46.341
Gran minería del Cobre y Andina	653	725	123	218	108	–	1.827
Municipalidades	139.293	9	7.311	553	115	30	147.312
B. Sector Privado	4.326.327	369.766	4.164.503	8.286.938	1.950.304	2.282.242	21.380.081
Personas naturales y/o jurídicas sin fines de lucro	1.799.661	87.609	2.971.346	1.382.226	895.881	2.200.750	9.337.474
Personas jurídicas con fines de lucro	2.430.530	281.954	1.177.747	3.139.137	1.053.359	81.452	8.164.179
Sistema previsional	96.144	204	15.418	3.765.587	1.068	45	3.878.466
II. SISTEMA FINANCIERO	1.035.694	16.908	244.896	1.273.206	104.930	15	2.675.650
A. Sector Público	6.593	–	427	5	–	–	7.026
Banco Central	211	–	7	–	–	–	218
Banco del Estado	6.381	–	420	4	–	–	6.805
B. Sector Privado	1.029.102	16.908	244.470	1.273.199	104.930	14	2.668.623
Bancos comerciales	533.568	334	9.738	15.567	1.118	3	560.328
Sociedades financieras	67.770	1.297	22.548	283.780	32.020	1	407.416
Otros intermediarios financieros	427.765	15.278	212.183	973.854	71.792	10	1.700.882
III. SECTOR EXTERNO	32.809	4.454	4.272	30.027	11.647	71	83.280
Gobiernos y agencias gubernamentales	937	1.554	2.112	1.154	–	–	5.756
Bancos de exterior	28.027	1.581	366	10.249	671	1	40.897
Otros	3.845	1.319	1.794	18.623	10.975	69	36.625
TOTAL	6.402.900	419.982	4.478.573	9.689.013	2.103.780	2.282.521	25.376.768

Notas:

Depósitos y captaciones a la vista: Corresponde a las partidas "Acreedores en Cuentas Corrientes", "Otros saldos acreedores a la vista" y "Cuentas de depósito a la vista".

Depósitos y captaciones a plazo: Corresponde a las partidas "Depósitos y captaciones a plazo de 30 a 89 días, de 90 días a 1 año y a más de 1 año plazo" y "Otros saldos acreedores a plazo".

Cuentas de ahorro: Corresponde a la partida "Depósitos de ahorro a plazo".

La moneda extranjera se ha convertido al tipo de cambio de representación contable: \$ 664,38 por US\$ 1.

**COMPOSICION DE LAS INVERSIONES FINANCIERAS
BANCOS ESTABLECIDOS EN CHILE. JULIO 2001
(saldos a fin de mes en millones de pesos)**

	NO INTERMEDIADAS				INTERMEDIADAS				Total Inversiones Financieras
	Moneda Chilena		M E	Total	Moneda Chilena		M E	Total	
	No Reajustable	Reajustable			No Reajustable	Reajustable			
I. SISTEMA NO FINANCIERO	-	217.471	167.164	384.635	-	57.107	1.860	58.967	443.602
A. Sector Público	-	152.784	11.534	164.318	-	57.107	1.860	58.967	223.285
Doctos. emit. por sector públ. con merc. secund.	-	152.782	11.117	163.899	-	57.107	1.860	58.967	222.866
Pagarés reajustables de Tesorería (PRT)	-	-	-	-	-	-	-	-	-
Bonos de Reconocimiento	-	88.616	-	88.616	-	31.659	-	31.659	120.275
Otros	-	64.166	11.117	75.283	-	25.448	1.860	27.308	102.591
Doctos. emit. por sector públ. sin merc. secund.	-	2	417	419	-	-	-	-	419
Pagarés de Tesorería D.F.L. N° 15	-	-	-	-	-	-	-	-	-
Títulos deuda ext. emit. por el Fisco	-	1	79	80	-	-	-	-	80
Títulos deuda ext. emit. entid. del sect. públ.	-	1	338	339	-	-	-	-	339
Otros	-	-	-	-	-	-	-	-	-
B. Sector Privado	-	64.687	155.630	220.317	-	-	-	-	220.317
Bonos o debentures	-	64.687	155.630	220.317	-	-	-	-	220.317
Oro	-	-	-	-	-	-	-	-	-
Otros	-	-	-	-	-	-	-	-	-
II. SISTEMA FINANCIERO	616.606	2.093.326	365.481	3.075.413	279.744	245.552	127.875	653.171	3.728.584
A. Sector Público	544.772	1.513.241	356.911	2.414.924	279.744	245.552	127.875	653.171	3.068.095
Doctos. emit. por B.C con merc. secund.	544.772	1.040.933	356.244	1.941.949	279.744	245.552	127.875	653.171	2.595.120
Pagarés descontables (PDBC)	544.772	-	-	544.772	279.744	-	-	279.744	824.516
Pagarés reajustables (PRBC)	-	940.126	-	940.126	-	183.249	-	183.249	1.123.375
Pagarés dólar preferencial (PDP)	-	-	-	-	-	-	-	-	-
Pag. reaj. B.C. con tasa int. flot. (PTF)	-	2.944	-	2.944	-	2.496	-	2.496	5.440
Pagarés reaj. con pago en cup. (PRC)	-	75.615	-	75.615	-	2.420	-	2.420	78.035
Certif. de depósitos expresados en dólares	-	-	4.054	4.054	-	-	-	-	4.054
Pagarés conversión de deuda externa en US\$	-	-	-	-	-	-	-	-	-
Pagarés conversión de deuda externa en UF	-	16.354	-	16.354	-	54.592	-	54.592	70.946
Pagarés reajustables en dólares (PRD)	-	-	352.190	352.190	-	-	127.875	127.875	480.065
Otros	-	5.894	-	5.894	-	2.795	-	2.795	8.689
Doctos. emit. por B.C. sin merc. secund.	-	466.278	667	466.945	-	-	-	-	466.945
Pagarés Acuerdo N° 1836	-	466.278	-	466.278	-	-	-	-	466.278
Otros instrum. transfer. sólo entre instit. financ.	-	-	-	-	-	-	-	-	-
Otros instrumentos intransferibles	-	-	667	667	-	-	-	-	667
Títulos de deuda externa emitidos por el B.C.	-	-	-	-	-	-	-	-	-
Doctos. emit. por el Banco del Estado	-	6.030	-	6.030	-	-	-	-	6.030
Letras de crédito	-	6.030	-	6.030	-	-	-	-	6.030
Bonos	-	-	-	-	-	-	-	-	-
Tit. deud. ext. emit. por el B. del Estado	-	-	-	-	-	-	-	-	-
Otras inversiones financieras con merc. secund.	-	-	-	-	-	-	-	-	-
Otras inversiones financieras sin merc. secund.	-	-	-	-	-	-	-	-	-
B. Sector Privado	71.834	580.085	8.570	660.489	-	-	-	-	660.489
Doctos. emit. por bancos y financieras	52.983	570.049	8.570	631.602	-	-	-	-	631.602
Letras de crédito de propia emisión	-	250.510	-	250.510	-	-	-	-	250.510
Letras de créditos emitidas por terceros	-	193.843	-	193.843	-	-	-	-	193.843
Bonos emitidos por terceros	-	13.576	7.178	20.754	-	-	-	-	20.754
Pagarés sustitución deuda externa	-	-	-	-	-	-	-	-	-
Títulos deuda externa	-	-	-	-	-	-	-	-	-
Depósitos a plazo	26.329	34.035	-	60.364	-	-	-	-	60.364
Otros instrum. con merc. secundario	24.654	78.085	1.392	104.131	-	-	-	-	104.131
Otros instrum. sin merc. secundario	2.000	-	-	2.000	-	-	-	-	2.000
Doctos. emit. por otras entid. financieras	18.851	10.036	-	28.887	-	-	-	-	28.887
Cuotas de Fondos Mutuos	18.851	2.809	-	21.660	-	-	-	-	21.660
Documentos emitidos por otras entidades	-	7.227	-	7.227	-	-	-	-	7.227
III. SECTOR EXTERNO	-	-	767.771	767.771	-	-	-	-	767.771
Gobierno y organismos gubernamentales	-	-	82.667	82.667	-	-	-	-	82.667
Bancos del exterior y otros agentes econ.	-	-	685.104	685.104	-	-	-	-	685.104
TOTAL INVERSIONES FINANCIERAS	616.606	2.310.797	1.300.416	4.227.819	279.744	302.659	129.735	712.138	4.939.957

Notas:

- 1) La moneda chilena reajutable incluye inversiones reajutables según UF, IVP e IPC.
- 2) La moneda extranjera se ha convertido al tipo de cambio de representación contable: \$ 664,38 por US\$ 1 e incluye todas las inversiones cuyo valor contable se expresa en función de la variación del tipo de cambio.
- 3) Esta información no coincide con la cifra del rubro inversiones financieras de los estados de situación, porque estas últimas están expresadas en valor contable. Los antecedentes aquí publicados corresponden al valor par de los instrumentos.

**COMPOSICION DE LAS INVERSIONES FINANCIERAS
BANCO DEL ESTADO. JULIO 2001
(saldos a fin de mes en millones de pesos)**

	NO INTERMEDIADAS				INTERMEDIADAS				Total Inversiones Financieras
	Moneda Chilena		M E	Total	Moneda Chilena		M E	Total	
	No Reajustable	Reajustable			No Reajustable	Reajustable			
I. SISTEMA NO FINANCIERO	-	139.719	21.163	160.882	-	26.020	-	26.020	186.902
A. Sector Público	-	139.719	21.163	160.882	-	26.020	-	26.020	186.902
Doctos. emit. por sector públ. con merc. secund.	-	38.426	19.931	58.357	-	26.020	-	26.020	84.377
Pagarés reajustables de Tesorería (PRT)	-	-	-	-	-	-	-	-	-
Bonos de Reconocimiento	-	-	-	-	-	-	-	-	-
Otros	-	38.426	19.931	58.357	-	26.020	-	26.020	84.377
Doctos. emit. por sector públ. sin merc. secund.	-	101.293	1.232	102.525	-	-	-	-	102.525
Pagarés de Tesorería D.F.L. N° 15	-	-	-	-	-	-	-	-	-
Títulos deuda ext. emit. por el Fisco	-	-	1.232	1.232	-	-	-	-	1.232
Títulos deuda ext. emit. entid. del sect. públ.	-	-	-	-	-	-	-	-	-
Otros	-	101.293	-	101.293	-	-	-	-	101.293
B. Sector Privado	-	-	-	-	-	-	-	-	-
Bonos o debentures	-	-	-	-	-	-	-	-	-
Oro	-	-	-	-	-	-	-	-	-
Otros	-	-	-	-	-	-	-	-	-
II. SISTEMA FINANCIERO	404.260	885.313	36.840	1.326.413	95.550	55.289	-	150.839	1.477.252
A. Sector Público	404.260	838.258	30.196	1.272.714	95.550	55.289	-	150.839	1.423.553
Doctos. emit. por B.C con merc. secund.	404.260	704.348	30.196	1.138.804	95.550	55.289	-	150.839	1.289.643
Pagarés descontables (PDBC)	404.260	-	-	404.260	95.550	-	-	95.550	499.810
Pagarés reajustables (PRBC)	-	443.429	-	443.429	-	-	-	-	443.429
Pagarés dólar preferencial (PDP)	-	-	-	-	-	-	-	-	-
Pag. reaj. B.C. con tasa int. flot. (PTF)	-	-	-	-	-	-	-	-	-
Pagarés reaj. con pago en cup. (PRC)	-	260.919	-	260.919	-	55.289	-	55.289	316.208
Certif. de depósitos expresados en dólares	-	-	-	-	-	-	-	-	-
Pagarés conversión de deuda externa en US\$	-	-	-	-	-	-	-	-	-
Pagarés conversión de deuda externa en UF	-	-	-	-	-	-	-	-	-
Pagarés reajustables en dólares (PRD)	-	-	30.196	30.196	-	-	-	-	30.196
Otros	-	-	-	-	-	-	-	-	-
Doctos. emit. por B.C. sin merc. secund.	-	-	-	-	-	-	-	-	-
Pagarés Acuerdo N° 1836	-	-	-	-	-	-	-	-	-
Otros instrum. transfer. sólo entre instit. financ.	-	-	-	-	-	-	-	-	-
Otros instrumentos intransferibles	-	-	-	-	-	-	-	-	-
Títulos de deuda externa emitidos por el B.C.	-	-	-	-	-	-	-	-	-
Doctos. emit. por el Banco del Estado	-	133.910	-	133.910	-	-	-	-	133.910
Letras de crédito	-	133.910	-	133.910	-	-	-	-	133.910
Bonos	-	-	-	-	-	-	-	-	-
Tit. deud. ext. emit. por el B. del Estado	-	-	-	-	-	-	-	-	-
Otras inversiones financieras con merc. secund.	-	-	-	-	-	-	-	-	-
Otras inversiones financieras sin merc. secund.	-	-	-	-	-	-	-	-	-
B. Sector Privado	-	47.055	6.644	53.699	-	-	-	-	53.699
Doctos. emit. por bancos y financieras	-	47.055	6.644	53.699	-	-	-	-	53.699
Letras de crédito de propia emisión	-	-	-	-	-	-	-	-	-
Letras de créditos emitidas por terceros	-	38.237	-	38.237	-	-	-	-	38.237
Bonos emitidos por terceros	-	8.818	6.644	15.462	-	-	-	-	15.462
Pagarés sustitución deuda externa	-	-	-	-	-	-	-	-	-
Títulos deuda externa	-	-	-	-	-	-	-	-	-
Depósitos a plazo	-	-	-	-	-	-	-	-	-
Otros instrum. con merc. secundario	-	-	-	-	-	-	-	-	-
Otros instrum. sin merc. secundario	-	-	-	-	-	-	-	-	-
Doctos. emit. por otras entid. financieras	-	-	-	-	-	-	-	-	-
Cuotas de Fondos Mutuos	-	-	-	-	-	-	-	-	-
Documentos emitidos por otras entidades	-	-	-	-	-	-	-	-	-
III. SECTOR EXTERNO	-	2.740	87.293	90.033	-	-	-	-	90.033
Gobierno y organismos gubernamentales	-	-	-	-	-	-	-	-	-
Bancos del exterior y otros agentes econ.	-	2.740	87.293	90.033	-	-	-	-	90.033
TOTAL INVERSIONES FINANCIERAS	404.260	1.027.772	145.296	1.577.328	95.550	81.309	-	176.859	1.754.187

Notas:

- 1) La moneda chilena reajustable incluye inversiones reajustables según UF, IVP e IPC.
- 2) La moneda extranjera se ha convertido al tipo de cambio de representación contable: \$ 664,38 por US\$ 1 e incluye todas las inversiones cuyo valor contable se expresa en función de la variación del tipo de cambio.
- 3) Esta información no coincide con la cifra del rubro inversiones financieras de los estados de situación, porque estas últimas están expresadas en valor contable. Los antecedentes aquí publicados corresponden al valor par de los instrumentos.

**COMPOSICION DE LAS INVERSIONES FINANCIERAS
SUCURSALES DE BANCOS EXTRANJEROS. JULIO 2001
(saldos a fin de mes en millones de pesos)**

	NO INTERMEDIADAS				INTERMEDIADAS				Total Inversiones Financieras
	Moneda Chilena		M E	Total	Moneda Chilena		M E	Total	
	No Reajustable	Reajustable			No Reajustable	Reajustable			
I. SISTEMA NO FINANCIERO	-	35.301	48.914	84.215	-	16.605	-	16.605	100.820
A. Sector Público	-	35.301	48.914	84.215	-	16.605	-	16.605	100.820
Doctos. emit. por sector públ. con merc. secund.	-	35.301	48.745	84.046	-	16.605	-	16.605	100.651
Pagarés reajustables de Tesorería (PRT)	-	-	-	-	-	-	-	-	-
Bonos de Reconocimiento	-	-	-	-	-	-	-	-	-
Otros	-	35.301	48.745	84.046	-	16.605	-	16.605	100.651
Doctos. emit. por sector públ. sin merc. secund.	-	-	169	169	-	-	-	-	169
Pagarés de Tesorería D.F.L. N° 15	-	-	-	-	-	-	-	-	-
Títulos deuda ext. emit. por el Fisco	-	-	-	-	-	-	-	-	-
Títulos deuda ext. emit. entid. del sect. públ.	-	-	169	169	-	-	-	-	169
Otros	-	-	-	-	-	-	-	-	-
B. Sector Privado	-	-	-	-	-	-	-	-	-
Bonos o debentures	-	-	-	-	-	-	-	-	-
Oro	-	-	-	-	-	-	-	-	-
Otros	-	-	-	-	-	-	-	-	-
II. SISTEMA FINANCIERO	45.669	166.084	143.486	355.239	25.986	54.096	43.156	123.238	478.477
A. Sector Público	39.488	143.244	143.097	325.829	25.986	54.096	43.156	123.238	449.067
Doctos. emit. por B.C con merc. secund.	39.488	143.244	143.097	325.829	25.986	54.096	43.156	123.238	449.067
Pagarés descontables (PDBC)	39.488	-	-	39.488	25.986	-	-	25.986	65.474
Pagarés reajustables (PRBC)	-	39.856	-	39.856	-	5.098	-	5.098	44.954
Pagarés dólar preferencial (PDP)	-	-	-	-	-	-	-	-	-
Pag. reaj. B.C. con tasa int. flot. (PTF)	-	-	-	-	-	-	-	-	-
Pagarés reaj. con pago en cup. (PRC)	-	103.388	-	103.388	-	39.135	-	39.135	142.523
Certif. de depósitos expresados en dólares	-	-	-	-	-	-	-	-	-
Pagarés conversión de deuda externa en US\$	-	-	-	-	-	-	-	-	-
Pagarés conversión de deuda externa en UF	-	-	-	-	-	8.834	-	8.834	8.834
Pagarés reajustables en dólares (PRD)	-	-	139.908	139.908	-	1.029	43.156	44.185	184.093
Otros	-	-	3.189	3.189	-	-	-	-	3.189
Doctos. emit. por B.C. sin merc. secund.	-	-	-	-	-	-	-	-	-
Pagarés Acuerdo N° 1836	-	-	-	-	-	-	-	-	-
Otros instrum. transfer. sólo entre instit. financ.	-	-	-	-	-	-	-	-	-
Otros instrumentos intransferibles	-	-	-	-	-	-	-	-	-
Títulos de deuda externa emitidos por el B.C.	-	-	-	-	-	-	-	-	-
Doctos. emit. por el Banco del Estado	-	-	-	-	-	-	-	-	-
Letras de crédito	-	-	-	-	-	-	-	-	-
Bonos	-	-	-	-	-	-	-	-	-
Tit. deud. ext. emit. por el B. del Estado	-	-	-	-	-	-	-	-	-
Otras inversiones financieras con merc. secund.	-	-	-	-	-	-	-	-	-
Otras inversiones financieras sin merc. secund.	-	-	-	-	-	-	-	-	-
B. Sector Privado	6.181	22.840	389	29.410	-	-	-	-	29.410
Doctos. emit. por bancos y financieras	6.181	22.840	389	29.410	-	-	-	-	29.410
Letras de crédito de propia emisión	-	2.759	-	2.759	-	-	-	-	2.759
Letras de créditos emitidas por terceros	-	99	-	99	-	-	-	-	99
Bonos emitidos por terceros	-	-	-	-	-	-	-	-	-
Pagarés sustitución deuda externa	-	-	-	-	-	-	-	-	-
Títulos deuda externa	-	-	389	389	-	-	-	-	389
Depósitos a plazo	6.181	19.961	-	26.142	-	-	-	-	26.142
Otros instrum. con merc. secundario	-	21	-	21	-	-	-	-	21
Otros instrum. sin merc. secundario	-	-	-	-	-	-	-	-	-
Doctos. emit. por otras entid. financieras	-	-	-	-	-	-	-	-	-
Cuotas de Fondos Mutuos	-	-	-	-	-	-	-	-	-
Documentos emitidos por otras entidades	-	-	-	-	-	-	-	-	-
III. SECTOR EXTERNO	-	-	87.300	87.300	-	-	-	-	87.300
Gobierno y organismos gubernamentales	-	-	-	-	-	-	-	-	-
Bancos del exterior y otros agentes econ.	-	-	87.300	87.300	-	-	-	-	87.300
TOTAL INVERSIONES FINANCIERAS	45.669	201.385	279.700	526.754	25.986	70.701	43.156	139.843	666.597

Notas:

- 1) La moneda chilena reajutable incluye inversiones reajustables según UF, IVP e IPC.
- 2) La moneda extranjera se ha convertido al tipo de cambio de representación contable: \$ 664,38 por US\$ 1 e incluye todas las inversiones cuyo valor contable se expresa en función de la variación del tipo de cambio.
- 3) Esta información no coincide con la cifra del rubro inversiones financieras de los estados de situación, porque estas últimas están expresadas en valor contable. Los antecedentes aquí publicados corresponden al valor par de los instrumentos.
En la pág. 33 se indican las entidades consideradas Sucursales de Bancos Extranjeros para fines estadísticos.

**COMPOSICION DE LAS INVERSIONES FINANCIERAS
SOCIEDADES FINANCIERAS. JULIO 2001
(saldos a fin de mes en millones de pesos)**

	NO INTERMEDIADAS				INTERMEDIADAS				Total Inversiones Financieras
	Moneda Chilena		M E	Total	Moneda Chilena		M E	Total	
	No Reajustable	Reajustable			No Reajustable	Reajustable			
I. SISTEMA NO FINANCIERO	-	-	-	-	-	-	-	-	-
A. Sector Público	-	-	-	-	-	-	-	-	-
Doctos. emit. por sector públ. con merc. secund.	-	-	-	-	-	-	-	-	-
Pagarés reajustables de Tesorería (PRT)	-	-	-	-	-	-	-	-	-
Bonos de Reconocimiento	-	-	-	-	-	-	-	-	-
Otros	-	-	-	-	-	-	-	-	-
Doctos. emit. por sector públ. sin merc. secund.	-	-	-	-	-	-	-	-	-
Pagarés de Tesorería D.F.L. N° 15	-	-	-	-	-	-	-	-	-
Títulos deuda ext. emit. por el Fisco	-	-	-	-	-	-	-	-	-
Títulos deuda ext. emit. entid. del sect. públ.	-	-	-	-	-	-	-	-	-
Otros	-	-	-	-	-	-	-	-	-
B. Sector Privado	-	-	-	-	-	-	-	-	-
Bonos o debentures	-	-	-	-	-	-	-	-	-
Oro	-	-	-	-	-	-	-	-	-
Otros	-	-	-	-	-	-	-	-	-
II. SISTEMA FINANCIERO	-	10.933	-	10.933	-	-	-	-	10.933
A. Sector Público	-	9.532	-	9.532	-	-	-	-	9.532
Doctos. emit. por B.C con merc. secund.	-	9.532	-	9.532	-	-	-	-	9.532
Pagarés descontables (PDBC)	-	-	-	-	-	-	-	-	-
Pagarés reajustables (PRBC)	-	9.532	-	9.532	-	-	-	-	9.532
Pagarés dólar preferencial (PDP)	-	-	-	-	-	-	-	-	-
Pag. reaj. B.C. con tasa int. flot. (PTF)	-	-	-	-	-	-	-	-	-
Pagarés reaj. con pago en cup. (PRC)	-	-	-	-	-	-	-	-	-
Certif. de depósitos expresados en dólares	-	-	-	-	-	-	-	-	-
Pagarés conversión de deuda externa en US\$	-	-	-	-	-	-	-	-	-
Pagarés conversión de deuda externa en UF	-	-	-	-	-	-	-	-	-
Pagarés reajustables en dólares (PRD)	-	-	-	-	-	-	-	-	-
Otros	-	-	-	-	-	-	-	-	-
Doctos. emit. por B.C. sin merc. secund.	-	-	-	-	-	-	-	-	-
Pagarés Acuerdo N° 1836	-	-	-	-	-	-	-	-	-
Otros instrum. transfer. sólo entre instit. financ.	-	-	-	-	-	-	-	-	-
Otros instrumentos intransferibles	-	-	-	-	-	-	-	-	-
Títulos de deuda externa emitidos por el B.C.	-	-	-	-	-	-	-	-	-
Doctos. emit. por el Banco del Estado	-	-	-	-	-	-	-	-	-
Letras de crédito	-	-	-	-	-	-	-	-	-
Bonos	-	-	-	-	-	-	-	-	-
Tit. deud. ext. emit. por el B. del Estado	-	-	-	-	-	-	-	-	-
Otras inversiones financieras con merc. secund.	-	-	-	-	-	-	-	-	-
Otras inversiones financieras sin merc. secund.	-	-	-	-	-	-	-	-	-
B. Sector Privado	-	1.401	-	1.401	-	-	-	-	1.401
Doctos. emit. por bancos y financieras	-	1.401	-	1.401	-	-	-	-	1.401
Letras de crédito de propia emisión	-	-	-	-	-	-	-	-	-
Letras de créditos emitidas por terceros	-	-	-	-	-	-	-	-	-
Bonos emitidos por terceros	-	-	-	-	-	-	-	-	-
Pagarés sustitución deuda externa	-	-	-	-	-	-	-	-	-
Títulos deuda externa	-	-	-	-	-	-	-	-	-
Depósitos a plazo	-	1.401	-	1.401	-	-	-	-	1.401
Otros instrum. con merc. secundario	-	-	-	-	-	-	-	-	-
Otros instrum. sin merc. secundario	-	-	-	-	-	-	-	-	-
Doctos. emit. por otras entid. financieras	-	-	-	-	-	-	-	-	-
Cuotas de Fondos Mutuos	-	-	-	-	-	-	-	-	-
Documentos emitidos por otras entidades	-	-	-	-	-	-	-	-	-
III. SECTOR EXTERNO	-	-	-	-	-	-	-	-	-
Gobierno y organismos gubernamentales	-	-	-	-	-	-	-	-	-
Bancos del exterior y otros agentes econ.	-	-	-	-	-	-	-	-	-
TOTAL INVERSIONES FINANCIERAS	-	10.933	-	10.933	-	-	-	-	10.933

Notas:

- 1) La moneda chilena reajutable incluye inversiones reajutables según UF, IVP e IPC.
- 2) La moneda extranjera se ha convertido al tipo de cambio de representación contable: \$ 664,38 por US\$ 1 e incluye todas las inversiones cuyo valor contable se expresa en función de la variación del tipo de cambio.
- 3) Esta información no coincide con la cifra del rubro inversiones financieras de los estados de situación, porque estas últimas están expresadas en valor contable. Los antecedentes aquí publicados corresponden al valor par de los instrumentos.

**COMPOSICION DE LAS INVERSIONES FINANCIERAS
SISTEMA FINANCIERO. JULIO 2001
(saldos a fin de mes en millones de pesos)**

	NO INTERMEDIADAS				INTERMEDIADAS				Total Inversiones Financieras
	Moneda Chilena		M E	Total	Moneda Chilena		M E	Total	
	No Reajustable	Reajustable			No Reajustable	Reajustable			
I. SISTEMA NO FINANCIERO	-	392.491	237.240	629.731	-	99.731	1.860	101.591	731.322
A. Sector Público	-	327.804	81.610	409.414	-	99.731	1.860	101.591	511.005
Doctos. emit. por sector públ. con merc. secund.	-	226.509	79.793	306.302	-	99.731	1.860	101.591	407.893
Pagarés reajustables de Tesorería (PRT)	-	-	-	-	-	-	-	-	-
Bonos de Reconocimiento	-	88.616	-	88.616	-	31.659	-	31.659	120.275
Otros	-	137.893	79.793	217.686	-	68.072	1.860	69.932	287.618
Doctos. emit. por sector públ. sin merc. secund.	-	101.295	1.817	103.112	-	-	-	-	103.112
Pagarés de Tesorería D.F.L. N° 15	-	-	-	-	-	-	-	-	-
Títulos deuda ext. emit. por el Fisco	-	1	1.311	1.312	-	-	-	-	1.312
Títulos deuda ext. emit. entid. del sect. públ.	-	1	506	507	-	-	-	-	507
Otros	-	101.293	-	101.293	-	-	-	-	101.293
B. Sector Privado	-	64.687	155.630	220.317	-	-	-	-	220.317
Bonos o debentures	-	64.687	155.630	220.317	-	-	-	-	220.317
Oro	-	-	-	-	-	-	-	-	-
Otros	-	-	-	-	-	-	-	-	-
II. SISTEMA FINANCIERO	1.066.535	3.155.655	545.806	4.767.996	401.281	354.938	171.030	927.249	5.695.245
A. Sector Público	988.520	2.504.275	530.203	4.022.998	401.281	354.938	171.030	927.249	4.950.247
Doctos. emit. por B.C con merc. secund.	988.520	1.898.056	529.536	3.416.112	401.281	354.938	171.030	927.249	4.343.361
Pagarés descontables (PDBC)	988.520	-	-	988.520	401.281	-	-	401.281	1.389.801
Pagarés reajustables (PRBC)	-	1.432.943	-	1.432.943	-	188.347	-	188.347	1.621.290
Pagarés dólar preferencial (PDP)	-	-	-	-	-	-	-	-	-
Pag. reaj. B.C. con tasa int. flot. (PTF)	-	2.944	-	2.944	-	2.496	-	2.496	5.440
Pagarés reaj. con pago en cup. (PRC)	-	439.921	-	439.921	-	96.845	-	96.845	536.766
Certif. de depósitos expresados en dólares	-	-	4.054	4.054	-	-	-	-	4.054
Pagarés conversión de deuda externa en US\$	-	-	-	-	-	-	-	-	-
Pagarés conversión de deuda externa en UF	-	16.354	-	16.354	-	63.426	-	63.426	79.780
Pagarés reajustables en dólares (PRD)	-	-	522.293	522.293	-	1.029	171.030	172.059	694.352
Otros	-	5.894	3.189	9.083	-	2.795	-	2.795	11.878
Doctos. emit. por B.C. sin merc. secund.	-	466.278	667	466.945	-	-	-	-	466.945
Pagarés Acuerdo N° 1836	-	466.278	-	466.278	-	-	-	-	466.278
Otros instrum. transfer. sólo entre instit. financ.	-	-	-	-	-	-	-	-	-
Otros instrumentos intransferibles	-	-	667	667	-	-	-	-	667
Títulos de deuda externa emitidos por el B.C.	-	-	-	-	-	-	-	-	-
Doctos. emit. por el Banco del Estado	-	139.941	-	139.941	-	-	-	-	139.941
Letras de crédito	-	139.941	-	139.941	-	-	-	-	139.941
Bonos	-	-	-	-	-	-	-	-	-
Tit. deud. ext. emit. por el B. del Estado	-	-	-	-	-	-	-	-	-
Otras inversiones financieras con merc. secund.	-	-	-	-	-	-	-	-	-
Otras inversiones financieras sin merc. secund.	-	-	-	-	-	-	-	-	-
B. Sector Privado	78.015	651.380	15.603	744.998	-	-	-	-	744.998
Doctos. emit. por bancos y financieras	59.164	641.344	15.603	716.111	-	-	-	-	716.111
Letras de crédito de propia emisión	-	253.268	-	253.268	-	-	-	-	253.268
Letras de créditos emitidas por terceros	-	232.179	-	232.179	-	-	-	-	232.179
Bonos emitidos por terceros	-	22.394	13.822	36.216	-	-	-	-	36.216
Pagarés sustitución deuda externa	-	-	-	-	-	-	-	-	-
Títulos deuda externa	-	-	389	389	-	-	-	-	389
Depósitos a plazo	32.510	55.397	-	87.907	-	-	-	-	87.907
Otros instrum. con merc. secundario	24.654	78.106	1.392	104.152	-	-	-	-	104.152
Otros instrum. sin merc. secundario	2.000	-	-	2.000	-	-	-	-	2.000
Doctos. emit. por otras entid. financieras	18.851	10.036	-	28.887	-	-	-	-	28.887
Cuotas de Fondos Mutuos	18.851	2.809	-	21.660	-	-	-	-	21.660
Documentos emitidos por otras entidades	-	7.227	-	7.227	-	-	-	-	7.227
III. SECTOR EXTERNO	-	2.740	942.364	945.104	-	-	-	-	945.104
Gobierno y organismos gubernamentales	-	-	82.667	82.667	-	-	-	-	82.667
Bancos del exterior y otros agentes econ.	-	2.740	859.697	862.437	-	-	-	-	862.437
TOTAL INVERSIONES FINANCIERAS	1.066.535	3.550.886	1.725.410	6.342.831	401.281	454.669	172.890	1.028.840	7.371.671

Notas:

- 1) La moneda chilena reajutable incluye inversiones reajutables según UF, IVP e IPC.
- 2) La moneda extranjera se ha convertido al tipo de cambio de representación contable: \$ 664,38 por US\$ 1 e incluye todas las inversiones cuyo valor contable se expresa en función de la variación del tipo de cambio.
- 3) Esta información no coincide con la cifra del rubro inversiones financieras de los estados de situación, porque estas últimas están expresadas en valor contable. Los antecedentes aquí publicados corresponden al valor par de los instrumentos.

**ESTADISTICAS POR
INSTITUCION FINANCIERA**

RANKING DE LAS INSTITUCIONES FINANCIERAS SEGUN COLOCACIONES TOTALES

	JULIO 2001		JULIO 2000		TOTAL COLOCACIONES JULIO 2001 (saldos a fin de mes en MM\$)
	% participación	Lugar en el ranking	% participación	Lugar en el ranking	
Banco Santiago	16,04	1	15,73	1	4.731.086
Banco del Estado de Chile	12,42	2	12,42	3	3.663.556
Banco de Chile	12,36	3	12,57	2	3.644.441
Banco Santander-Chile	11,60	4	11,83	4	3.419.662
Banco de Crédito e Inversiones	8,63	5	8,51	5	2.545.391
Banco de A. Edwards	7,91	6	7,90	6	2.331.694
BBVA Banco Bhif	5,78	7	5,25	7	1.704.615
Corpbanca	4,46	8	4,17	8	1.314.939
Citibank N.A.	3,71	9	3,84	9	1.094.083
Banco Sud Americano	3,45	10	3,67	11	1.015.989
Banco del Desarrollo	3,44	11	3,81	10	1.015.420
Banco Security	2,67	12	2,52	13	786.290
Banco Bice	2,66	13	2,74	12	784.275
BankBoston N.A.	1,63	14	1,45	14	480.557
ABN Amro Bank (Chile)	0,90	15	1,10	15	263.998
Dresdner Banque Nationale de París	0,75	16	0,82	16	221.997
Banco Internacional	0,41	17	0,47	17	121.761
Banco Sudameris	0,38	18	0,31	18	111.147
American Express Bank Ltd.	0,20	19	0,17	21	58.658
HSBC Bank USA	0,17	20	0,19	20	50.946
Banco do Brasil S.A.	0,13	21	0,20	19	39.299
The Chase Manhattan Bank	0,12	22	0,14	22	34.079
Banco Falabella	0,11	23	0,06	23	32.772
Banco de la Nación Argentina	0,04	24	0,03	26	10.651
The Bank of Tokyo-Mitsubishi Ltd.	0,03	25	0,04	24	8.930
Bank of America N.A.	0,01	26	0,01	27	1.799
Deutsche Bank Chile		27			1.002
Banco do Estado de Sao Paulo S.A.		28	0,04	25	–
TOTAL BANCOS	100,00		100,00		29.489.036
Financiera Conosur	100,00	1	100,00	1	216.464
TOTAL SOCIEDADES FINANCIERAS	100,00		100,00		216.464

**RANKING DE LAS INSTITUCIONES FINANCIERAS
SEGUN COLOCACIONES EN MONEDA CHILENA**

	JULIO 2001		JULIO 2000		TOTAL COLOCACIONES JULIO 2001 (saldos a fin de mes en MM\$)
	% participación	Lugar en el ranking	% participación	Lugar en el ranking	
Banco Santiago	15,82	1	15,47	1	3.868.741
Banco del Estado de Chile	13,72	2	13,82	2	3.354.093
Banco de Chile	12,52	3	12,47	3	3.060.547
Banco Santander-Chile	10,96	4	11,17	4	2.680.132
Banco de Crédito e Inversiones	8,22	5	8,18	6	2.009.443
Banco de A. Edwards	7,84	6	8,19	5	1.916.088
BBVA Banco Bhif	5,76	7	5,41	7	1.408.235
Corpbanca	4,66	8	4,37	8	1.138.456
Citibank N.A.	3,96	9	4,08	10	967.588
Banco del Desarrollo	3,83	10	4,25	9	935.248
Banco Sud Americano	3,32	11	3,58	11	812.141
Banco Security	2,62	12	2,36	13	640.376
Banco Bice	2,42	13	2,50	12	592.766
BankBoston N.A.	1,80	14	1,57	14	439.743
ABN Amro Bank (Chile)	0,87	15	0,78	15	211.849
Banco Internacional	0,43	16	0,47	16	105.408
Dresdner Banque Nationale de París	0,38	17	0,41	17	93.905
Banco Sudameris	0,27	18	0,23	18	66.060
HSBC Bank USA	0,15	19	0,18	19	37.495
Banco Falabella	0,13	20	0,07	23	32.772
The Chase Manhattan Bank	0,11	21	0,16	20	27.382
American Express Bank Ltd.	0,11	22	0,10	22	26.346
Banco do Brasil S.A.	0,06	23	0,12	21	15.594
The Bank of Tokyo-Mitsubishi Ltd.	0,02	24	0,03	24	4.809
Banco de la Nación Argentina	0,01	25	0,02	25	3.161
Bank of America N.A.	0,01	26	0,01	26	1.799
Deutsche Bank Chile		27			1.002
Banco do Estado de Sao Paulo S.A.		28		27	-
TOTAL BANCOS	100,00		100,00		24.451.178
Financiera Conosur	100,00	1	100,00	1	216.464
TOTAL SOCIEDADES FINANCIERAS	100,00		100,00		216.464

**RANKING DE LAS INSTITUCIONES FINANCIERAS
SEGUN COLOCACIONES EN MONEDA EXTRANJERA**

	JULIO 2001		JULIO 2000		TOTAL COLOCACIONES JULIO 2001 (saldos a fin de mes en MM\$)
	% participación	Lugar en el ranking	% participación	Lugar en el ranking	
Banco Santiago	17,12	1	17,19	1	862.346
Banco Santander-Chile	14,68	2	15,58	2	739.530
Banco de Chile	11,59	3	13,16	3	583.894
Banco de Crédito e Inversiones	10,64	4	10,36	4	535.948
Banco de A. Edwards	8,25	5	6,22	5	415.606
Banco del Estado de Chile	6,14	6	4,48	6	309.464
BBVA Banco Bhif	5,88	7	4,29	7	296.379
Banco Sud Americano	4,05	8	4,20	8	203.848
Banco Bice	3,80	9	4,14	9	191.509
Corpbanca	3,50	10	3,04	12	176.482
Banco Security	2,90	11	3,46	10	145.913
Dresdner Banque Nationale de París	2,54	12	3,21	11	128.092
Citibank N.A.	2,51	13	2,49	14	126.496
Banco del Desarrollo	1,59	14	1,30	15	80.172
ABN Amro Bank (Chile)	1,04	15	2,95	13	52.149
Banco Sudameris	0,90	16	0,80	16	45.087
BankBoston N.A.	0,81	17	0,77	17	40.814
American Express Bank Ltd.	0,64	18	0,58	19	32.312
Banco do Brasil S.A.	0,47	19	0,63	18	23.705
Banco Internacional	0,32	20	0,46	20	16.353
HSBC Bank USA	0,27	21	0,23	22	13.451
Banco de la Nación Argentina	0,15	22	0,08	24	7.490
The Chase Manhattan Bank	0,13	23	0,00	26	6.697
The Bank of Tokyo-Mitsubishi Ltd.	0,08	24	0,12	23	4.121
Bank of America N.A.		25		25	—
Banco do Estado de Sao Paulo S.A.		26	0,27	21	—
Banco Falabella		27		27	—
Deutsche Bank Chile		28			—
TOTAL BANCOS	100,00		100,00		5.037.859

COLOCACIONES EN LETRAS DE CREDITO. JULIO 2001
Cursadas en el mes

	VIVIENDA				FINES GENERALES			
	Número de Operaciones	Monto en MM\$	Tasa de interés		Número de Operaciones	Monto en MM\$	Tasa de interés	
			Letra de crédito %	Comisión %			Letra de crédito %	Comisión %
ABN Amro Bank (Chile)	16	825	6,40	0,88	12	1.304	6,36	1,45
Banco Bice	9	366	6,10	1,03	14	771	6,25	1,02
Banco de A. Edwards	216	4.191	6,34	1,23	78	3.603	6,34	1,24
Banco de Chile	307	11.778	6,24	0,86	141	9.901	6,26	1,31
Banco de Crédito e Inversiones	134	4.232	6,34	0,86	110	3.974	6,43	1,40
Banco del Desarrollo	131	1.184	6,44	1,12	47	2.690	6,34	1,37
Banco del Estado de Chile	3.110	19.797	6,55	1,70	16	378	6,50	1,99
Banco Falabella	10	146	7,00	0,88	1	30	7,00	0,50
Banco Internacional	1	13	7,00	0,50	1	19	6,00	2,25
Banco Santander-Chile	319	11.689	6,21	0,72	51	1.834	6,38	1,37
Banco Santiago	286	10.455	6,34	1,03	258	12.523	6,33	1,62
Banco Security	1	48	7,00	1,00	27	2.441	7,51	1,06
Banco Sud Americano	115	3.147	6,24	0,92	80	3.040	6,21	1,29
BankBoston N.A.	70	3.723	6,27	0,72	90	4.485	6,23	1,12
BBVA Banco Bhif	60	1.163	8,74	2,24	60	2.227	8,99	2,50
Citibank N.A.	13	777	6,08	0,87	9	336	6,21	1,45
Corpbanca	48	1.500	6,42	0,79	63	4.739	6,43	1,58
TOTAL	4.846	75.033	6,39	1,13	1.058	54.295	6,48	1,44

**COLOCACIONES EN LETRAS DE CREDITO PARA VIVIENDA
JULIO 2001
(saldos a fin de mes)**

	PARA VIVIENDA							
	Préstamos vigentes		Préstamos con dividendos en cartera vencida				Total préstamos para vivienda en L.C.	
	Monto en MM\$	Número de Operaciones	Monto de capital no vencido en MM\$	Dividendos en cartera vencida en MM\$	Total Ptmos. con dividendos en c. venc. MM\$	Número de Operaciones	Monto en MM\$	Número de Operaciones
ABN Amro Bank (Chile)	4.699	98	3	1	5	1	4.701	99
Banco Bice	6.129	340	71	1	72	8	6.130	348
Banco de A. Edwards	149.038	11.238	3.812	1.731	5.544	505	150.770	11.743
Banco de Chile	383.037	15.063	6.085	3.520	9.605	415	386.558	15.478
Banco de Crédito e Inversiones	181.538	10.328	4.517	4.460	8.977	560	185.998	10.888
Banco del Desarrollo	118.993	17.295	10.313	558	10.871	1.484	119.550	18.779
Banco del Estado de Chile	1.123.519	333.389	91.979	3.863	95.842	30.601	1.127.382	363.990
Banco Falabella	351	26	—	—	—	—	351	26
Banco Internacional	1.199	131	413	8	421	24	1.207	155
Banco Santander-Chile	366.363	20.797	14.248	2.182	16.430	1.414	368.545	22.211
Banco Santiago	452.256	21.552	6.566	5.194	11.760	675	457.450	22.227
BankBoston N.A.	70.183	1.815	1.032	154	1.186	34	70.337	1.849
BBVA Banco Bhif	136.812	23.521	13.329	3.495	16.824	330	140.307	23.851
Citibank N.A.	134.698	5.843	5.999	2.136	8.135	401	136.834	6.244
Corpbanca	43.545	2.712	3.272	871	4.143	242	44.416	2.954
TOTAL	3.172.360	464.148	161.639	28.175	189.814	36.694	3.200.535	500.842

**COLOCACIONES EN LETRAS DE CREDITO PARA FINES GENERALES
JULIO 2001
(saldos a fin de mes)**

	PARA FINES GENERALES							
	Préstamos vigentes		Préstamos con dividendos en cartera vencida				Total préstamos para fines grales. en L.C.	
	Monto en MM\$	Número de Operaciones	Monto de capital no vencido en MM\$	Dividendos en cartera vencida en MM\$	Total Ptmos. con dividendos en c. venc. MM\$	Número de Operaciones	Monto en MM\$	Número de Operaciones
ABN Amro Bank (Chile)	4.844	69	–	–	–	–	4.844	69
Banco Bice	27.417	257	533	19	552	10	27.436	267
Banco de A. Edwards	279.401	5.100	15.700	13.902	29.602	428	293.303	5.528
Banco de Chile	380.288	9.152	13.761	10.005	23.766	584	390.293	9.736
Banco de Crédito e Inversiones	177.771	4.462	10.483	6.506	16.989	442	184.278	4.904
Banco del Desarrollo	139.653	3.176	18.786	1.769	20.555	595	141.422	3.771
Banco del Estado de Chile	35.358	2.022	4.231	298	4.529	237	35.657	2.259
Banco Falabella	30	1	–	–	–	–	30	1
Banco Internacional	6.113	98	743	72	815	20	6.185	118
Banco Santander-Chile	154.999	4.286	9.167	2.340	11.507	389	157.338	4.675
Banco Santiago	531.939	14.081	14.555	12.113	26.668	698	544.052	14.779
BankBoston N.A.	102.726	2.635	2.093	272	2.365	63	102.998	2.698
BBVA Banco Bhif	75.338	4.247	12.513	2.303	14.817	70	77.641	4.317
Citibank N.A.	71.062	2.247	6.326	3.526	9.852	196	74.587	2.443
Corpbanca	105.357	1.773	9.041	2.476	11.517	294	107.833	2.067
TOTAL	2.092.295	53.606	117.933	55.601	173.534	4.026	2.147.896	57.632

ADECUACION DE CAPITAL. JULIO 2001
(en millones de pesos y porcentajes)

	Activos Totales	Activos Ponderados	Capital Básico	Inversión en Sociedades y Sucursales en el exterior	Provisiones Voluntarias	Bonos Subordinados
Bancos establecidos en Chile	33.945.521	24.211.481	2.348.770	278.836	72.637	778.231
ABN Amro Bank (Chile)	433.962	272.989	81.013	52	0	0
BBVA Banco Bhif	2.403.520	1.617.767	225.477	13.904	0	27.069
Banco Bice	1.269.861	844.363	72.998	13.673	1.500	29.662
Corpbanca	1.774.769	1.421.822	139.216	24.654	1.107	46.613
Banco de A. Edwards	2.966.204	2.354.749	225.909	10.902	0	63.394
Banco de Chile	5.318.625	3.517.894	305.089	61.533	39.944	117.760
Banco de Crédito e Inversiones	3.774.383	2.451.121	214.592	31.990	3.900	73.618
Banco del Desarrollo	1.191.726	963.284	72.791	3.166	2.819	25.988
Deutsche Bank Chile	131.617	96.218	26.409	0	0	0
Dresdner Banque Nationale de París	332.490	227.209	24.842	18	1.400	0
Banco Falabella	53.616	42.067	13.998	11	0	0
Banco Internacional	143.115	123.875	13.864	113	463	0
Banco Santander-Chile	5.272.264	3.532.564	356.147	59.293	9.472	138.366
Banco Santiago	6.279.455	4.778.946	415.994	48.406	11.500	183.794
Banco Security	1.054.422	868.883	73.286	3.893	531	32.009
Banco Sud Americano	1.545.491	1.097.731	87.142	7.227	0	39.957
Banco del Estado de Chile	5.504.755	3.134.431	313.024	10.615	13.300	57.861
Sucursales de bancos extranjeros	3.905.036	2.272.467	554.990	28.846	100	0
American Express Bank Ltd.	164.448	143.733	57.320	16	0	0
BankBoston N.A.	881.422	557.699	68.148	405	0	0
Citibank N.A.	1.688.160	1.098.542	213.092	25.931	0	0
Banco de la Nación Argentina	17.833	11.336	13.351	16	0	0
Banco do Brasil S.A.	44.392	40.596	20.209	16	0	0
HSBC Bank USA	131.284	70.939	25.144	49	0	0
Bank of America N.A.	95.225	16.512	52.952	69	0	0
The Bank of Tokyo-Mitsubishi Ltd.	38.866	11.830	14.128	16	0	0
Banco Sudameris	236.597	143.195	17.795	2.274	100	0
The Chase Manhattan Bank	606.810	178.084	72.849	54	0	0
Sociedades financieras	224.749	191.543	22.053	1.359	0	3.853
Financiera Conosur	224.749	191.543	22.053	1.359	0	3.853
Sistema Financiero	43.580.062	29.809.922	3.238.836	319.657	86.037	839.944

Notas:

- (1) Corresponde a las relaciones entre patrimonio y activos señaladas en el Título VII artículo 66 de la Ley General de Bancos.
(2) Corresponde a los indicadores de adecuación de capital que considera las pérdidas del ejercicio según lo señalado en los artículos 118 y 122 de la Ley General de Bancos.

Patrimonio Efectivo	Resultado del Ejercicio	Indicadores (%) (1)	
		Capital Básico	Patrimonio Efectivo
		Activos Totales	Activos Ponderados
2.920.802	287.158	6,92	12,06
80.961	4.169	18,67	29,66
238.642	9.796	9,38	14,75
90.487	10.691	5,75	10,72
162.283	17.074	7,84	11,41
278.401	14.370	7,62	11,82
401.260	50.835	5,74	11,41
260.120	27.027	5,69	10,61
98.432	4.499	6,11	10,22
26.409	7.848	20,07	27,45
26.223	1.733	7,47	11,54
13.987	865	26,11	33,25
14.215	660	9,69	11,48
444.693	55.498	6,76	12,59
562.882	74.267	6,62	11,78
101.933	4.638	6,95	11,73
119.872	3.187	5,64	10,92
373.569	17.917	5,69	11,92
526.243	57.953	14,21	23,16
57.304	9.375	34,86	39,87
67.743	7.160	7,73	12,15
187.161	15.982	12,62	17,04
13.335	278	74,87	117,63
20.193	2.474	45,52	49,74
25.095	1.480	19,15	35,38
52.884	1.816	55,61	320,27
14.112	1.177	36,35	119,29
15.621	1.638	7,52	10,91
72.795	16.572	12,01	40,88
24.547	1.034	9,81	12,82
24.547	1.034	9,81	12,82
3.845.161	364.061	7,43	12,90

Adecuación de capital ajustada por pérdida del ejercicio	
Indicadores (%) (2)	
Capital Básico	Patrimonio Efectivo
Activos Totales	Activos Ponderados
6,92	12,06
18,67	29,66
9,38	14,75
5,75	10,72
7,84	11,41
7,62	11,82
5,74	11,41
5,69	10,61
6,11	10,22
20,07	27,45
7,47	11,54
26,11	33,25
9,69	11,48
6,76	12,59
6,62	11,78
6,95	11,73
5,64	10,92
5,69	11,92
14,21	23,16
34,86	39,87
7,73	12,15
12,62	17,04
74,87	117,63
45,52	49,74
19,15	35,38
55,61	320,27
36,35	119,29
7,52	10,91
12,01	40,88
9,81	12,82
9,81	12,82
7,43	12,90

ENCAJE EN MONEDA CHILENA
(promedios en millones de pesos)

	Junio 2001		Julio 2001	
	Encaje Exigido	Encaje Mantenido	Encaje Exigido	Encaje Mantenido
ABN Amro Bank (Chile)	7.046	7.899	6.016	6.254
American Express Bank Ltd.	1.010	1.059	1.125	1.215
Banco Bice	11.633	11.845	12.646	12.770
Banco de A. Edwards	47.846	49.154	47.221	47.527
Banco de Chile	78.386	78.853	78.574	79.006
Banco de Crédito e Inversiones	58.682	59.625	56.601	56.733
Banco de la Nación Argentina	31	34	54	58
Banco del Desarrollo	20.797	21.140	19.865	20.152
Banco del Estado de Chile	97.057	97.420	99.120	99.507
Banco do Brasil S.A.	440	452	444	454
Banco Falabella	896	901	866	880
Banco Internacional	3.024	3.060	2.915	2.934
Banco Santander-Chile	75.637	78.749	80.836	81.468
Banco Santiago	87.698	90.162	87.517	88.860
Banco Security	10.921	11.186	11.395	11.473
Banco Sud Americano	21.394	21.748	21.694	21.822
Banco Sudameris	3.100	3.232	3.216	3.273
BankBoston N.A.	6.393	6.615	7.916	8.102
Bank of America N.A.	1.665	1.746	762	842
BBVA Banco Bhif	39.988	40.520	40.679	40.980
Citibank N.A.	24.554	24.968	24.171	24.347
Corpbanca	30.275	30.434	31.771	31.930
Deutsche Bank Chile	2.367	2.395	896	944
Dresdner Banque Nationale de Paris	4.806	5.027	4.550	4.627
HSBC Bank USA	2.258	2.377	2.031	2.085
The Bank of Tokyo-Mitsubishi Ltd.	225	230	198	202
The Chase Manhattan Bank	5.225	5.855	5.515	5.689
Financiera Conosur	1.907	1.918	1.966	1.969
TOTAL SISTEMA FINANCIERO	645.261	658.604	650.560	656.103

**CHEQUES PRESENTADOS Y SU PORCENTAJE DE PROTESTO
JULIO 2001**

	Número de cheques presentados	% del número de cheques protestados por				Valor de cheques presentados (en MM\$)	% del valor de cheques protestados por			
		Cta. cerrad. o F. Fdos.	Orden no pago	Formales	Total		Cta. cerrad. o F. Fdos.	Orden no pago	Formales	Total
ABN Amro Bank (Chile)	135.557	0,12	0,00	0,23	0,35	197.119	0,18	0,00	0,14	0,32
American Express Bank Ltd.	678	0,00	0,00	0,00	0,00	1.765	0,00	0,00	0,00	0,00
Banco Bice	280.168	0,17	0,06	0,17	0,40	3.144.023	0,02	0,00	0,03	0,05
Banco de A. Edwards	1.918.594	0,32	0,08	0,17	0,57	3.089.739	0,13	0,04	0,05	0,22
Banco de Chile	4.184.676	0,46	0,10	0,09	0,66	4.689.518	0,18	0,06	0,06	0,30
Banco de Crédito e Inversiones	3.884.035	0,45	0,08	0,11	0,63	5.636.117	0,10	0,03	0,04	0,17
Banco de la Nación Argentina	2.477	0,28	0,08	0,08	0,44	985	0,21	0,12	0,04	0,37
Banco del Desarrollo	628.842	0,52	0,16	0,64	1,32	172.197	0,96	0,36	1,02	2,34
Banco del Estado de Chile	2.784.211	0,32	0,09	0,14	0,55	2.207.105	0,16	0,05	0,15	0,35
Banco do Brasil S.A.	2.563	0,00	0,00	0,00	0,00	8.865	0,00	0,00	0,00	0,00
Banco Falabella	-	-	-	-	-	-	-	-	-	-
Banco Internacional	59.125	0,41	0,30	0,48	1,19	76.828	0,35	0,48	0,28	1,12
Banco Santander-Chile	2.866.536	0,50	0,11	0,16	0,77	11.892.967	0,04	0,02	0,02	0,08
Banco Santiago	3.004.087	0,14	0,11	0,08	0,33	5.703.254	0,03	0,04	0,05	0,12
Banco Security	151.119	0,26	0,05	0,50	0,80	1.802.939	0,02	0,00	0,05	0,07
Banco Sud Americano	1.059.189	0,34	0,09	0,12	0,55	1.654.855	0,10	0,04	0,08	0,22
Banco Sudameris	16.234	0,06	0,06	0,01	0,12	104.849	0,03	0,01	0,00	0,05
Bank of America N.A.	10	0,00	0,00	0,00	0,00	142	0,00	0,00	0,00	0,00
BankBoston N.A.	819.113	0,31	0,05	0,09	0,45	936.134	0,09	0,01	0,13	0,23
BBVA Banco Bhif	1.171.851	0,69	0,24	0,13	1,06	2.101.207	0,20	0,08	0,10	0,38
Citibank N.A.	864.557	0,16	0,11	0,10	0,36	1.762.112	0,04	0,02	0,07	0,13
Corpbanca	946.932	0,43	0,10	0,22	0,75	444.248	0,37	0,11	0,32	0,80
Deutsche Bank Chile	-	-	-	-	-	-	-	-	-	-
Dresdner Banque Nationale de París	15.188	0,04	0,01	0,54	0,59	291.884	0,00	0,00	0,05	0,06
HSBC Bank USA	5.012	0,14	0,10	1,56	1,80	10.943	0,01	0,07	1,11	1,19
The Bank of Tokyo-Mitsubishi Ltd.	2.391	0,00	0,00	0,50	0,50	8.233	0,00	0,00	0,16	0,16
The Chase Manhattan Bank	-	-	-	-	-	-	-	-	-	-
TOTAL	24.803.145	0,38	0,10	0,14	0,62	45.938.027	0,09	0,03	0,06	0,18

**LETRAS Y PAGARES PRESENTADOS Y SU PORCENTAJE DE PROTESTO
JULIO 2001**

	Número de documentos presentados	% del número de letras y pagarés		Valor de documentos presentados (en MM\$)	% del valor de letras y pagarés	
		Impagos	Protestados		Impagos	Protestados
ABN Amro Bank (Chile)	1.275	15,84	3,37	2.344	26,58	1,55
American Express Bank Ltd.	175	40,57	54,86	218	44,73	57,36
Banco Bice	1.237	12,13	17,14	848	5,08	2,58
Banco de A. Edwards	30.248	64,39	1,02	10.500	11,47	1,04
Banco de Chile	39.378	1,70	7,26	42.328	17,28	2,61
Banco de Crédito e Inversiones	61.694	9,51	16,70	18.829	9,97	7,37
Banco de la Nación Argentina	25	4,00	4,00	41	0,73	37,31
Banco del Desarrollo	19.340	11,16	1,82	1.455	7,17	6,41
Banco del Estado de Chile	47.576	34,82	5,12	25.766	66,89	1,31
Banco do Brasil S.A.	147	15,65	17,69	221	31,37	12,03
Banco Falabella	-	-	-	-	-	-
Banco Internacional	1.505	13,62	4,78	2.415	8,99	3,30
Banco Santander-Chile	30.841	21,58	9,57	18.111	16,92	5,76
Banco Santiago	-	-	-	-	-	-
Banco Security	746	16,49	11,26	1.246	28,41	4,92
Banco Sud Americano	3.768	20,81	9,53	3.678	25,65	3,03
Banco Sudameris	171	25,15	14,62	644	18,79	8,99
Bank of America N.A.	-	-	-	-	-	-
BankBoston N.A.	1.597	9,14	7,39	2.801	8,48	2,94
BBVA Banco Bhif	9.436	15,32	0,93	6.931	7,80	0,36
Citibank N.A.	353	37,96	5,38	840	61,00	1,12
Corpbanca	9.205	22,87	7,27	3.222	14,07	5,89
Deutsche Bank Chile	-	-	-	-	-	-
Dresdner Banque Nationale de Paris	97	23,71	42,27	428	1,68	0,41
HSBC Bank USA	174	19,54	6,90	627	28,40	3,12
The Bank of Tokyo-Mitsubishi Ltd.	-	-	-	-	-	-
The Chase Manhattan Bank	-	-	-	-	-	-
Financiera Conosur	-	-	-	-	-	-
TOTAL	258.988	21,96	8,14	143.494	24,53	3,44

No se consideran los documentos emitidos por la institución financiera por la concesión de un préstamo.

**OPERACIONES TRANSFRONTERIZAS POR INSTITUCION Y TIPO DE OPERACION
JULIO 2001 (en millones de pesos)**

Instituciones	Créditos de comercio exterior efectivos		Créditos comerciales efectivos	Inversiones financieras	
	Exportaciones o importaciones chilenas	Operaciones entre terceros países		Instrumentos de inversión	Total
ABN Amro Bank (Chile)	880	-	-	-	880
American Express Bank Ltd.	2.294	-	-	-	2.294
Banco Bice	3.138	297	2.660	25.963	32.059
Banco de A. Edwards	46.040	12.302	75.923	67.270	201.536
Banco de Chile	-	-	11.442	109.696	121.138
Banco de Crédito e Inversiones	11.443	1.692	48.126	10.017	71.276
Banco de la Nación Argentina	789	318	1.047	-	2.153
Banco del Desarrollo	1.017	6.644	4.682	-	12.343
Banco del Estado de Chile	25.002	-	16.609	89.670	131.282
Banco do Brasil S.A.	14	1	-	-	15
Banco Santander-Chile	86.708	110.599	-	165.425	362.732
Banco Santiago	15.652	155.569	100.658	79.644	351.523
Banco Security	7.786	1.187	9.134	67.195	85.303
Banco Sud Americano	1.194	12.271	-	18.499	31.963
Bank of America N.A.	-	-	-	15.304	15.304
BankBoston N.A.	1.516	-	-	-	1.516
BBVA Banco Bhif	42.111	-	23.093	11.985	77.188
Citibank N.A.	472	-	9.395	55.660	65.527
Corpbanca	901	-	9.190	12.662	22.754
Dresdner Banque Nationale de París	12.292	2.077	4.695	-	19.064
TOTAL	259.248	302.957	316.654	728.989	1.607.849

**OPERACIONES TRANSFRONTERIZAS POR PAIS DE DESTINO Y TIPO DE OPERACION
JULIO 2001 (en millones de pesos)**

Instituciones	Créditos de comercio exterior efectivos		Créditos comerciales efectivos	Inversiones financieras	
	Exportaciones o importaciones chilenas	Operaciones entre terceros países		Instrumentos de inversión	Total
Alemania	62	-	-	44.911	44.973
Arabia Saudita	48	-	-	-	48
Argentina	29.144	21.090	73.706	10.120	134.061
Australia	-	-	-	1.436	1.436
Austria	668	-	-	-	668
Bahamas	-	1.675	-	-	1.675
Bélgica	247	-	-	-	247
Benin	-	-	-	3.315	3.315
Bolivia	1.432	-	-	-	1.432
Brasil	184.261	126.538	65.775	44.244	420.819
Canadá	-	-	-	55.042	55.042
China Popular	1.202	-	-	-	1.202
Colombia	229	-	-	-	229
Corea del Sur	4.516	-	-	-	4.516
Costa Rica	19	665	6.071	-	6.755
Cuba	5.642	-	-	-	5.642
Ecuador	3.861	-	-	-	3.861
El Salvador	180	-	-	644	824
España	3.170	-	245	-	3.415
Estados Unidos	6.930	137.285	-	406.489	550.703
Francia	107	-	-	10.147	10.254
Gran Bretaña	122	2.139	17.548	7.707	27.515
Grecia	781	-	-	-	781
Holanda	66	-	-	10.244	10.310
Hong Kong	1	-	-	-	1
India	950	-	-	-	950
Israel	706	-	-	-	706
Italia	4.493	-	-	-	4.493
Japón	1.552	-	-	5.166	6.718
Libano	150	-	-	-	150
México	1.146	6.969	47.020	70.328	125.462
Panamá	44	-	15.702	-	15.746
Paraguay	2.282	-	-	-	2.282
Perú	1.744	1.032	33.368	-	36.144
Portugal	-	3.328	-	-	3.328
Puerto Rico	31	-	-	55.660	55.691
República Dominicana	34	-	2.032	-	2.066
Suecia	-	-	-	3.536	3.536
Suiza	-	897	-	-	897
Taiwán	949	-	-	-	949
Uruguay	1.674	1.339	-	-	3.013
Venezuela	805	-	55.187	-	55.992
TOTAL	259.248	302.957	316.654	728.989	1.607.849

ESTADISTICAS REGIONALES

**EVOLUCION DE LAS COLOCACIONES DEL SISTEMA FINANCIERO
A NIVEL REGIONAL (saldos a fin de mes en millones de pesos de cada mes)**

MONEDA CHILENA

Región	2000					2001						
	AGOSTO	SEPTBRE.	OCTUBRE	NOVBRE.	DICBRE.	ENERO	FEBRERO	MARZO	ABRIL	MAYO	JUNIO	JULIO
I	341.121	342.668	342.337	345.135	343.895	342.900	347.238	348.343	350.350	351.888	351.713	351.573
II	417.192	423.609	430.924	435.613	438.677	437.765	437.154	437.452	443.011	443.662	443.516	440.804
III	123.228	123.268	123.936	125.185	123.685	124.331	123.945	124.914	124.426	127.296	128.691	129.396
IV	350.861	355.205	358.107	364.888	370.583	370.194	367.060	369.039	371.252	365.002	367.501	371.205
V	1.034.130	1.040.769	1.045.421	1.052.435	1.023.142	1.037.139	1.039.951	1.046.576	1.053.427	1.058.456	1.062.682	1.063.591
VI	355.810	359.691	363.657	369.599	388.024	371.543	371.412	372.637	376.689	374.979	373.928	381.116
VII	427.289	434.230	440.053	443.937	448.191	451.093	451.885	455.267	454.818	455.767	455.800	458.248
VIII	916.380	914.212	930.648	940.314	936.804	935.457	934.317	938.231	936.830	944.046	952.301	955.651
IX	415.487	428.055	432.699	435.645	442.139	440.450	438.488	438.507	438.997	438.846	439.794	440.430
X	523.538	526.696	528.535	529.598	536.000	535.643	535.175	541.497	544.941	545.334	538.529	543.301
XI	58.873	58.967	58.979	59.557	60.111	59.620	59.505	59.592	59.959	59.995	59.971	60.640
XII	147.054	147.192	148.704	150.862	150.878	150.764	149.883	149.867	149.919	150.814	152.695	156.789
R.M.	16.502.192	16.464.303	16.793.141	16.976.113	17.555.399	17.423.952	17.472.163	17.340.472	17.723.830	17.810.561	17.892.903	17.788.089
Total	21.613.155	21.618.865	21.997.141	22.228.881	22.817.528	22.680.851	22.728.176	22.622.394	23.028.449	23.126.646	23.220.024	23.140.833

MONEDA EXTRANJERA

Región	2000					2001						
	AGOSTO	SEPTBRE.	OCTUBRE	NOVBRE.	DICBRE.	ENERO	FEBRERO	MARZO	ABRIL	MAYO	JUNIO	JULIO
I	16.314	15.404	16.207	15.160	13.237	12.563	12.109	11.202	11.551	10.801	10.572	11.417
II	3.807	4.299	4.106	4.402	4.217	4.047	5.616	6.429	6.776	7.439	7.786	8.730
III	18.633	18.599	19.011	22.431	19.922	18.031	18.177	21.294	22.727	27.113	29.228	28.163
IV	22.045	22.757	23.850	25.676	24.903	25.359	25.346	27.183	26.020	25.411	23.460	24.164
V	53.692	55.420	57.368	70.220	62.167	61.143	60.252	63.004	64.257	58.698	60.825	63.151
VI	19.051	19.054	18.915	20.309	2.022	19.060	18.543	21.756	23.017	24.002	24.244	25.464
VII	17.731	18.722	19.443	20.016	19.012	19.327	21.149	22.831	22.914	23.381	22.374	22.548
VIII	76.689	76.501	75.969	77.869	75.809	74.030	83.709	84.652	85.347	83.172	79.303	82.141
IX	9.484	8.503	8.622	8.493	8.683	8.663	8.405	8.600	9.121	9.428	8.684	9.463
X	35.483	40.741	39.943	45.745	47.489	45.187	43.338	49.511	50.953	55.687	57.404	59.469
XI	186	403	420	820	112	565	78	57	52	57	203	439
XII	11.996	12.493	13.908	13.749	12.214	11.971	13.046	14.270	14.174	14.207	14.421	14.402
R.M.	2.561.716	2.606.568	2.686.010	2.674.003	2.557.775	2.540.433	2.616.610	2.848.076	2.968.754	3.124.877	3.264.811	3.511.966
Total	2.846.827	2.899.464	2.983.772	2.998.893	2.847.562	2.840.379	2.926.378	3.178.865	3.305.663	3.464.273	3.603.315	3.861.517

Colocaciones: incluye los rubros "Colocaciones efectivas", "Colocaciones en letras de crédito" y "Colocaciones vencidas". A contar de diciembre de 1998, no se incluye "Contratos de Leasing".

La moneda extranjera se ha convertido al tipo de cambio de representación contable de la fecha respectiva.

**COLOCACIONES POR REGION, BANCOS ESTABLECIDOS EN CHILE,
BANCO DEL ESTADO, SUCURSALES DE BANCOS EXTRANJEROS
Y SOCIEDADES FINANCIERAS. JULIO 2001
(saldos a fin de mes en millones de pesos)**

REGION	BANCOS ESTABLECIDOS EN CHILE				BANCO DEL ESTADO			
	Colocaciones			TOTAL COLOCACIONES	Colocaciones			TOTAL COLOCACIONES
	Moneda Chilena		M E		Moneda Chilena		M E	
	No Reajutable	Reajutable		No Reajutable	Reajutable			
I	84.148	228.114	10.841	323.103	8.917	6.816	240	15.972
II	110.838	281.400	8.709	400.947	11.475	5.080	8	16.563
III	42.484	66.704	28.161	137.349	6.380	3.394	2	9.776
IV	95.606	223.300	23.335	342.241	13.404	17.029	815	31.249
V	278.772	621.043	58.891	958.706	35.778	36.730	1.765	74.273
VI	95.066	235.501	25.458	356.025	13.876	15.765	3	29.643
VII	157.144	254.407	22.546	434.096	12.479	16.888	2	29.369
VIII	253.634	579.397	71.262	904.293	27.333	22.454	3.003	52.790
IX	98.967	286.532	9.457	394.956	16.971	19.379	2	36.352
X	152.743	301.540	59.464	513.747	33.587	30.577	5	64.170
XI	16.350	32.160	439	48.948	5.309	2.511	0	7.820
XII	50.350	84.313	12.372	147.035	4.501	4.797	2	9.299
R.M.	3.126.502	10.320.402	3.036.055	16.482.958	283.999	2.640.807	235.915	3.160.720
TOTAL	4.562.604	13.514.812	3.366.989	21.444.405	474.009	2.822.226	241.762	3.537.997

REGION	SUCURSALES DE BANCOS EXTRANJEROS				SOCIEDADES FINANCIERAS			
	Colocaciones			TOTAL COLOCACIONES	Colocaciones			TOTAL COLOCACIONES
	Moneda Chilena		M E		Moneda Chilena		M E	
	No Reajutable	Reajutable		No Reajutable	Reajutable			
I	11.818	1.404	337	13.559	10.218	138	-	10.356
II	15.249	2.546	13	17.809	14.146	69	-	14.215
III	4.550	88	-	4.638	5.751	45	-	5.797
IV	8.112	1.207	14	9.332	12.510	37	-	12.547
V	44.377	20.247	2.496	67.119	26.276	368	-	26.643
VI	7.357	759	4	8.120	12.669	124	-	12.793
VII	6.837	653	-	7.490	9.570	271	-	9.841
VIII	30.541	13.328	7.876	51.744	27.046	1.918	-	28.964
IX	8.758	3.265	4	12.027	6.433	126	-	6.560
X	11.715	1.230	-	12.945	11.677	232	-	11.909
XI	2.106	-	-	2.106	2.186	17	-	2.204
XII	6.069	2.245	2.028	10.343	4.487	27	-	4.514
R.M.	499.408	846.850	239.996	1.586.254	69.713	408	-	70.122
TOTAL	656.897	893.821	252.768	1.803.486	212.683	3.781	-	216.464

Notas:

En la pág. 33 se indican las entidades consideradas bancos extranjeros para fines estadísticos.

Colocaciones: corresponde a los rubros "Colocaciones efectivas", "Colocaciones en letras de crédito" y "Colocaciones vencidas", menos "Contratos de Leasing".

La moneda extranjera se ha convertido según tipo de cambio de representación contable: \$ 664,38 por US\$ 1.

COLOCACIONES POR REGION. SISTEMA FINANCIERO.
JULIO 2001
(saldos a fin de mes en millones de pesos)

REGION	SISTEMA FINANCIERO			TOTAL COLOCACIONES
	Colocaciones			
	Moneda Chilena		Moneda Extranjera	
	No Reajutable	Reajutable		
I	115.101	236.472	11.417	362.990
II	151.709	289.095	8.730	449.534
III	59.166	70.231	28.163	157.559
IV	129.632	241.573	24.164	395.370
V	385.203	678.388	63.151	1.126.742
VI	128.967	252.149	25.464	406.581
VII	186.029	272.219	22.548	480.796
VIII	338.554	617.097	82.141	1.037.792
IX	131.128	309.302	9.463	449.893
X	209.723	333.579	59.469	602.770
XI	25.952	34.688	439	61.079
XII	65.407	91.382	14.402	171.191
R.M.	3.979.622	13.808.467	3.511.966	21.300.055
TOTAL	5.906.194	17.234.640	3.861.519	27.002.352

Notas:

Colocaciones: corresponde a los rubros "Colocaciones efectivas", "Colocaciones en letras de crédito" y "Colocaciones vencidas", menos "Contratos de Leasing".
 La moneda extranjera se ha convertido según tipo de cambio de representación contable: \$ 664,38 por US\$ 1.

COLOCACIONES POR INSTITUCION Y POR REGION
JULIO 2001
(saldos a fin de mes en millones de pesos)

	REGION					
	I	II	III	IV	V	VI
ABN Amro Bank (Chile)	-	-	-	-	20.056	-
American Express Bank Ltd.	-	-	-	-	-	-
Banco Bice	-	14.616	-	-	-	-
Banco de A. Edwards	18.280	11.595	7.419	6.090	63.671	10.872
Banco de Chile	30.944	58.030	16.583	54.711	223.737	102.863
Banco de Crédito e Inversiones	86.284	97.656	35.002	57.653	115.432	28.679
Banco de la Nación Argentina	-	-	-	-	-	-
Banco del Desarrollo	13.460	12.703	4.483	26.925	54.765	46.163
Banco del Estado de Chile	15.972	16.563	9.776	31.249	74.273	29.643
Banco do Brasil S.A.	-	-	-	-	-	-
Banco Falabella	-	-	-	-	-	-
Banco Internacional	2.056	7.169	-	-	-	-
Banco Santander-Chile	59.127	59.872	31.209	69.497	154.222	59.563
Banco Santiago	52.213	78.312	20.038	75.987	175.776	43.412
Banco Security	-	9.085	-	-	-	-
Banco Sud Americano	19.838	14.696	4.829	12.604	69.656	7.997
Banco Sudameris	-	-	-	-	-	-
Bank of America N.A.	-	-	-	-	-	-
BankBoston N.A.	7.202	2.787	-	1.921	10.893	513
BBVA Banco Bhif	26.038	31.559	8.242	16.709	64.392	43.795
Citibank N.A.	6.357	15.022	4.638	7.411	56.226	7.606
Corpbanca	14.864	5.655	9.543	22.064	17.000	12.681
Deutsche Bank Chile	-	-	-	-	-	-
Dresdner Banque Nationale de Paris	-	-	-	-	-	-
HSBC Bank USA	-	-	-	-	-	-
The Bank of Tokyo-Mitsubishi Ltd.	-	-	-	-	-	-
The Chase Manhattan Bank	-	-	-	-	-	-
Financiera Conosur	10.356	14.215	5.797	12.547	26.643	12.793
TOTAL SISTEMA FINANCIERO	362.990	449.534	157.559	395.370	1.126.742	406.581

Notas:

Colocaciones: corresponde a los rubros "Colocaciones efectivas", "Colocaciones en letras de crédito" y "Colocaciones vencidas", menos "Contratos de Leasing".
La moneda extranjera se ha convertido según tipo de cambio de representación contable: \$ 664,38 por US\$ 1.

VII	VIII	IX	X	XI	XII	R.M.	TOTAL
-	10.515	-	-	-	-	219.296	249.867
-	-	-	-	-	-	51.407	51.407
-	32.365	13.089	-	-	-	546.192	606.262
50.274	56.810	14.208	20.491	-	21.759	1.881.642	2.163.111
79.210	125.280	72.142	72.825	14.192	29.811	2.323.592	3.203.920
42.142	68.402	28.516	87.038	18.634	20.424	1.553.080	2.238.942
-	-	-	-	-	-	9.426	9.426
32.681	66.036	17.426	46.451	-	3.318	627.158	951.568
29.369	52.790	36.352	64.170	7.820	9.299	3.160.721	3.537.998
-	-	-	-	-	-	39.083	39.084
-	-	-	-	-	-	32.772	32.772
2.697	4.622	-	-	-	-	99.981	116.525
60.474	124.178	106.151	104.971	9.858	28.850	2.097.998	2.965.970
113.649	225.177	62.500	88.963	4.622	39.252	3.394.705	4.374.606
-	34.807	12.260	9.911	-	-	632.447	698.511
10.878	51.348	16.618	26.190	-	-	719.633	954.287
-	-	-	-	-	-	99.895	99.895
-	-	-	-	-	-	1.799	1.799
23	10.897	2.168	-	-	-	422.550	458.954
24.692	70.735	43.309	36.880	1.642	-	1.207.783	1.575.776
7.468	40.848	9.858	12.945	2.106	10.343	874.525	1.055.353
17.400	34.018	8.736	20.027	-	3.622	951.966	1.117.577
-	-	-	-	-	-	1.003	1.003
-	-	-	-	-	-	193.725	193.725
-	-	-	-	-	-	45.042	45.042
-	-	-	-	-	-	8.458	8.458
-	-	-	-	-	-	34.076	34.076
9.841	28.964	6.560	11.909	2.204	4.514	70.122	216.464
480.796	1.037.792	449.893	602.770	61.079	171.191	21.300.055	27.002.352

**EVOLUCION DE LOS DEPOSITOS Y CAPTACIONES DEL SISTEMA FINANCIERO
A NIVEL REGIONAL (saldos a fin de mes en millones de pesos de cada mes)**

MONEDA CHILENA

Región	2000					2001						
	AGOSTO	SEPTBRE.	OCTUBRE	NOVBRE.	DICBRE.	ENERO	FEBRERO	MARZO	ABRIL	MAYO	JUNIO	JULIO
I	184.134	184.632	189.938	188.495	195.796	189.255	185.142	185.257	184.850	182.298	188.700	185.398
II	267.274	270.911	272.427	274.117	278.147	267.462	273.627	272.261	281.520	284.198	293.437	287.136
III	101.614	105.428	106.344	108.346	110.034	105.278	104.419	103.851	106.141	101.992	103.189	103.991
IV	237.061	239.061	239.172	241.056	246.686	246.075	250.752	240.994	239.526	238.734	237.232	231.542
V	1.109.307	1.120.455	1.115.201	1.122.691	1.163.386	1.120.525	1.131.819	1.119.734	1.140.155	1.128.936	1.119.382	1.116.611
VI	359.235	355.677	353.135	359.251	365.715	366.157	369.331	368.765	387.613	387.961	377.569	376.049
VII	353.763	361.570	365.579	365.093	369.811	365.193	358.890	358.993	367.829	367.711	359.367	359.577
VIII	875.469	885.235	875.197	869.612	903.123	887.293	885.687	882.016	904.465	901.738	907.297	880.665
IX	311.903	319.762	318.826	321.784	329.020	320.726	329.215	319.059	316.264	322.608	318.746	314.222
X	427.898	442.171	443.051	448.398	457.618	442.487	442.126	441.872	451.203	442.257	440.438	434.635
XI	36.583	36.875	37.554	37.425	40.785	37.600	38.452	39.232	41.186	39.652	39.965	39.708
XII	144.406	144.949	144.108	147.009	153.049	149.757	148.576	150.657	151.910	182.143	150.799	149.924
R.M.	16.728.625	16.375.647	16.595.567	16.955.679	17.696.578	17.729.401	17.808.332	17.430.965	18.729.255	18.925.763	18.902.212	18.373.548
Total	21.137.272	20.842.373	21.056.099	21.438.956	22.309.748	22.227.209	22.326.368	21.913.656	23.301.917	23.505.991	23.438.333	22.853.006

MONEDA EXTRANJERA

Región	2000					2001						
	AGOSTO	SEPTBRE.	OCTUBRE	NOVBRE.	DICBRE.	ENERO	FEBRERO	MARZO	ABRIL	MAYO	JUNIO	JULIO
I	44.857	44.281	45.957	110.759	111.155	122.847	128.881	134.184	122.622	106.558	110.966	133.376
II	17.421	17.001	16.928	26.386	22.192	20.833	20.452	18.286	17.940	20.614	24.351	22.434
III	5.742	5.938	5.866	11.651	12.205	10.667	10.863	11.697	11.630	12.791	12.810	15.654
IV	10.502	11.800	10.988	23.552	26.237	30.023	26.148	28.824	28.448	27.749	23.654	30.287
V	102.851	104.823	104.427	101.841	103.888	105.803	107.748	110.764	111.014	112.639	118.720	132.216
VI	14.586	14.702	15.231	14.261	15.386	17.253	14.568	16.174	18.100	20.677	21.058	22.959
VII	18.017	19.131	20.381	20.745	17.812	16.229	18.210	20.011	20.137	22.202	24.548	25.177
VIII	50.055	52.070	50.812	44.205	42.437	42.793	43.613	47.438	49.987	56.029	54.370	59.743
IX	21.163	20.336	22.646	20.299	20.524	20.328	19.842	21.342	21.822	23.539	24.979	29.202
X	32.375	31.083	34.636	34.149	32.991	33.977	36.919	40.748	41.979	42.225	42.526	45.378
XI	1.101	1.096	1.105	1.264	1.253	1.345	1.469	2.051	1.794	1.436	1.502	1.644
XII	16.160	16.324	17.545	16.567	16.111	16.828	16.774	18.219	19.759	18.723	19.768	20.479
R.M.	1.457.716	1.496.584	1.543.033	1.685.355	1.850.615	1.546.098	1.553.532	1.586.905	1.751.676	1.741.089	1.797.721	1.985.211
Total	1.792.546	1.835.169	1.889.555	2.111.034	2.272.806	1.985.024	1.999.019	2.056.643	2.216.908	2.206.271	2.276.973	2.523.760

Depósitos y Captaciones: corresponde al total del rubro "Depósitos y captaciones y otras obligaciones" del estado de situación, excepto la partida "Cuentas y documentos por pagar" y "Obligaciones por bonos".

La moneda extranjera se ha convertido al tipo de cambio de representación contable de la fecha respectiva.

**DEPOSITOS Y CAPTACIONES POR REGION.
BANCOS ESTABLECIDOS EN CHILE. JULIO 2001
(saldos a fin de mes en millones de pesos)**

REGION	DEPOSITOS Y CAPTACIONES					Cuentas de Ahorro	TOTAL DEPOSITOS Y CAPTACIONES
	A LA VISTA		A PLAZO		M E		
	M CH	M E	M CH	M E			
	No Reajutable		Reajutable				
I	48.450	22.318	51.834	7.434	108.695	8.804	247.535
II	71.870	1.924	94.793	23.578	19.973	15.373	227.511
III	22.172	2.235	27.406	4.941	13.402	5.162	75.319
IV	38.881	1.831	65.894	17.709	26.929	9.730	160.974
V	219.149	11.849	339.936	122.594	106.619	56.095	856.242
VI	63.334	4.867	122.841	23.276	17.904	16.332	248.554
VII	68.608	1.161	119.593	26.841	23.944	16.454	256.600
VIII	161.652	4.071	276.510	79.519	53.662	37.532	612.945
IX	57.907	1.271	87.841	27.870	26.550	10.924	212.362
X	101.854	3.993	122.877	33.955	39.210	18.971	320.859
XI	8.242	111	8.754	1.527	1.456	1.670	21.759
XII	29.493	2.712	51.042	14.307	16.920	6.250	120.724
R.M.	3.976.045	235.759	2.272.755	8.408.597	1.441.307	343.157	16.677.621
TOTAL	4.867.657	294.100	3.642.076	8.792.147	1.896.571	546.453	20.039.005

**DEPOSITOS Y CAPTACIONES POR REGION.
BANCO DEL ESTADO DE CHILE. JULIO 2001
(saldos a fin de mes en millones de pesos)**

REGION	DEPOSITOS Y CAPTACIONES					Cuentas de Ahorro	TOTAL DEPOSITOS Y CAPTACIONES
	A LA VISTA		A PLAZO		M E		
	M CH	M E	M CH	M E			
	No Reajutable		Reajutable				
I	14.973	507	5.913	214	1.519	42.071	65.197
II	15.781	1	9.038	2.259	426	47.969	75.474
III	9.679	-	5.373	312	18	25.514	40.895
IV	22.767	19	13.080	1.330	899	57.068	95.163
V	61.399	2.696	45.398	2.766	3.454	214.915	330.628
VI	28.965	9	17.796	1.024	54	92.702	140.550
VII	22.712	-	12.357	431	19	87.642	123.161
VIII	68.012	1	32.050	2.037	956	193.117	296.173
IX	36.235	1	15.030	456	841	74.054	126.616
X	38.788	254	17.853	1.116	1.921	91.448	151.381
XI	8.390	-	1.180	170	78	9.697	19.515
XII	12.181	19	4.626	802	741	28.042	46.411
R.M.	686.308	31.683	154.567	29.548	17.448	771.568	1.691.123
TOTAL	1.026.191	35.190	334.260	42.468	28.373	1.735.806	3.202.287

Notas:

Depósitos y captaciones a la vista: corresponde a las partidas: "Cuentas corrientes", "Otros saldos acreedores a la vista" y "Cuentas de depósito a la vista".
Depósitos y captaciones a plazo: corresponde a las partidas: "Depósitos y captaciones a plazo de 30 a 89 días, de 90 días a 1 año y a más de 1 año plazo" y "Otros saldos acreedores a plazo".

Cuentas de ahorro: corresponde a la partida "Depósitos de ahorro a plazo".

La moneda extranjera se ha convertido según tipo de cambio de representación contable: \$ 664,38 por US\$ 1.

**DEPOSITOS Y CAPTACIONES POR REGION.
SUCURSALES DE BANCOS EXTRANJEROS. JULIO 2001
(saldos a fin de mes en millones de pesos)**

REGION	DEPOSITOS Y CAPTACIONES					Cuentas de Ahorro	TOTAL DEPOSITOS Y CAPTACIONES
	A LA VISTA		A PLAZO				
	M CH	M E	M CH		M E		
			No Reajutable	Reajutable			
I	1.320	129	2.335	50	208	—	4.042
II	1.188	1	2.839	273	109	—	4.411
III	137	—	1.179	30	—	—	1.346
IV	871	120	1.938	310	488	—	3.727
V	12.109	2.054	26.973	7.239	5.543	—	53.918
VI	241	—	7.461	133	126	—	7.960
VII	130	—	3.244	14	54	—	3.442
VIII	6.106	218	15.709	1.783	836	—	24.652
IX	762	50	1.583	232	490	—	3.117
X	134	—	4.803	10	—	—	4.947
XI	19	—	17	—	—	—	36
XII	59	78	1.179	15	10	—	1.341
R.M.	481.197	88.041	295.782	794.570	170.973	183	1.830.746
TOTAL	504.272	90.692	365.041	804.660	178.837	183	1.943.685

**DEPOSITOS Y CAPTACIONES POR REGION.
SOCIEDADES FINANCIERAS. JULIO 2001
(saldos a fin de mes en millones de pesos)**

REGION	DEPOSITOS Y CAPTACIONES					Cuentas de Ahorro	TOTAL DEPOSITOS Y CAPTACIONES
	A LA VISTA		A PLAZO				
	M CH	M E	M CH		M E		
			No Reajutable	Reajutable			
I	71	—	1.881	42	—	7	2.000
II	141	—	1.935	94	—	4	2.174
III	36	—	1.202	846	—	2	2.085
IV	92	—	1.822	45	—	5	1.965
V	262	—	7.432	329	—	18	8.041
VI	66	—	1.843	34	—	1	1.944
VII	57	—	1.479	8	—	7	1.550
VIII	268	—	5.823	530	—	17	6.638
IX	295	—	946	87	—	—	1.329
X	81	—	2.426	317	—	2	2.825
XI	9	—	35	—	—	—	43
XII	19	—	1.899	8	—	1	1.926
R.M.	3.385	—	108.472	47.397	—	15	159.269
TOTAL	4.779	—	137.195	49.738	—	79	191.791

Notas:

Depósitos y captaciones a la vista: corresponde a las partidas: "Cuentas corrientes", "Otros saldos acreedores a la vista" y "Cuentas de depósito a la vista".
Depósitos y captaciones a plazo: corresponde a las partidas: "Depósitos y captaciones a plazo de 30 a 89 días, de 90 días a 1 año y a más de 1 año plazo" y "Otros saldos acreedores a plazo".

Cuentas de ahorro: corresponde a la partida "Depósitos de ahorro a plazo".

La moneda extranjera se ha convertido según tipo de cambio de representación contable: \$ 664,38 por US\$ 1.

En la pág. 33 se indican las entidades consideradas bancos extranjeros para fines estadísticos.

**DEPOSITOS Y CAPTACIONES POR REGION. SISTEMA FINANCIERO.
JULIO 2001 (saldos a fin de mes en millones de pesos)**

REGION	DEPOSITOS Y CAPTACIONES					Cuentas de Ahorro	TOTAL DEPOSITOS Y CAPTACIONES
	A LA VISTA		A PLAZO		M E		
	M CH	M E	M CH				
			No Reajutable	Reajutable			
I	64.813	22.954	61.963	7.740	110.422	50.882	318.774
II	88.980	1.926	108.605	26.205	20.508	63.346	309.570
III	32.024	2.235	35.160	6.129	13.419	30.678	119.645
IV	62.611	1.970	82.734	19.395	28.317	66.803	261.829
V	292.918	16.600	419.739	132.927	115.617	271.028	1.248.828
VI	92.606	4.876	149.941	24.468	18.083	109.035	399.009
VII	91.507	1.161	136.673	27.294	24.016	104.103	384.754
VIII	236.038	4.290	330.092	83.869	55.453	230.665	940.408
IX	95.199	1.322	105.399	28.646	27.881	84.978	343.424
X	140.857	4.247	147.960	35.397	41.131	110.421	480.013
XI	16.660	111	9.985	1.697	1.534	11.367	41.352
XII	41.752	2.809	58.746	15.132	17.671	34.293	170.403
R.M.	5.146.935	355.483	2.831.577	9.280.114	1.629.728	1.114.923	20.358.759
TOTAL	6.402.900	419.982	4.478.573	9.689.013	2.103.780	2.282.521	25.376.768

Notas:

Depósitos y captaciones a la vista: corresponde a las partidas: "Cuentas corrientes", "Otros saldos acreedores a la vista" y "Cuentas de depósito a la vista".
Depósitos y captaciones a plazo: corresponde a las partidas: "Depósitos y captaciones a plazo de 30 a 89 días, de 90 días a 1 año y a más de 1 año plazo" y "Otros saldos acreedores a plazo".

Cuentas de ahorro: corresponde a la partida "Depósitos de ahorro a plazo".

La moneda extranjera se ha convertido según tipo de cambio de representación contable: \$ 664,38 por US\$ 1.

DEPOSITOS Y CAPTACIONES POR INSTITUCION Y POR REGION
JULIO 2001
(saldos a fin de mes en millones de pesos)

	R E G I O N					
	I	II	III	IV	V	VI
ABN Amro Bank (Chile)	-	-	-	-	16.256	-
American Express Bank Ltd.	-	-	-	-	-	-
Banco Bice	-	11.712	-	-	-	-
Banco de A. Edwards	15.954	10.789	5.777	11.622	99.291	18.459
Banco de Chile	21.576	41.376	13.237	22.710	226.356	70.721
Banco de Crédito e Inversiones	42.481	64.055	21.855	34.045	101.154	27.779
Banco de la Nación Argentina	-	-	-	-	-	-
Banco del Desarrollo	5.428	10.760	1.118	11.533	27.095	15.821
Banco del Estado de Chile	65.197	75.474	40.895	95.163	330.628	140.550
Banco do Brasil S.A.	-	-	-	-	-	-
Banco Falabella	-	-	-	-	-	-
Banco Internacional	2.278	1.676	-	-	-	-
Banco Santander-Chile	27.587	31.380	11.860	26.522	158.858	43.761
Banco Santiago	23.514	31.318	5.233	17.412	127.002	22.102
Banco Security	-	2.093	-	-	-	-
Banco Sud Americano	9.196	6.458	1.813	2.595	33.183	6.965
Banco Sudameris	-	-	-	-	-	-
Bank of America N.A.	-	-	-	-	-	-
BankBoston N.A.	2.420	1.821	-	2.555	18.782	643
BBVA Banco Bhif	11.809	4.871	1.898	6.111	46.992	21.669
Citibank N.A.	1.622	2.590	1.346	1.172	35.136	7.318
Corpbanca	87.713	11.023	12.528	28.425	20.056	21.277
Deutsche Bank Chile	-	-	-	-	-	-
Dresdner Banque Nationale de París	-	-	-	-	-	-
HSBC Bank USA	-	-	-	-	-	-
The Bank of Tokyo-Mitsubishi Ltd.	-	-	-	-	-	-
The Chase Manhattan Bank	-	-	-	-	-	-
Financiera Conosur	2.000	2.174	2.085	1.965	8.041	1.944
TOTAL SISTEMA FINANCIERO	318.774	309.570	119.645	261.829	1.248.828	399.009

Notas: Depósitos y Captaciones: corresponde al total del rubro "Depósitos, captaciones y otras obligaciones" del estado de situación, excepto la partida "Cuentas y documentos por pagar" y "Obligaciones por bonos".
Comprende moneda chilena y extranjera.
La moneda extranjera se ha convertido según tipo de cambio de representación contable: \$ 664,38 por US\$ 1.

VII	VIII	IX	X	XI	XII	R.M.	TOTAL
-	10.358	-	-	-	-	204.847	231.460
-	-	-	-	-	-	40.383	40.383
-	30.239	4.383	-	-	-	637.654	683.987
50.244	37.966	14.879	30.090	-	21.521	1.464.487	1.781.079
34.688	93.394	44.617	50.078	4.970	26.611	2.715.877	3.366.210
20.967	39.688	21.640	54.864	10.723	14.545	1.852.330	2.306.124
-	-	-	-	-	-	1.951	1.951
11.250	31.695	8.101	11.895	-	4.200	480.296	619.191
123.161	296.173	126.616	151.381	19.515	46.411	1.691.123	3.202.287
-	-	-	-	-	-	18.760	18.760
-	-	-	-	-	-	26.305	26.305
1.847	4.085	-	-	-	-	96.152	106.037
52.281	97.416	67.571	93.599	3.968	19.749	2.540.899	3.175.451
53.178	108.871	25.390	41.020	1.681	25.986	2.942.570	3.425.276
-	3.246	2.271	3.015	-	-	685.601	696.227
4.049	22.812	6.561	7.223	-	-	730.186	831.040
-	-	-	-	-	-	127.735	127.735
-	-	-	-	-	-	12.323	12.323
127	7.434	1.524	-	-	-	382.127	417.432
16.148	38.908	9.345	12.705	417	-	1.182.214	1.353.085
3.315	17.217	1.593	4.947	36	1.341	907.323	984.956
11.950	94.269	7.605	16.371	-	8.113	868.510	1.187.839
-	-	-	-	-	-	39.600	39.600
-	-	-	-	-	-	210.094	210.094
-	-	-	-	-	-	65.008	65.008
-	-	-	-	-	-	19.739	19.739
-	-	-	-	-	-	255.397	255.397
1.550	6.638	1.329	2.825	43	1.926	159.269	191.791
384.754	940.408	343.424	480.013	41.352	170.403	20.358.759	25.376.768

**CHEQUES, LETRAS Y PAGARES PRESENTADOS Y
SU PORCENTAJE DE PROTESTO POR REGION
JULIO 2001**

REGION	NUMERO DE DOCUMENTOS					VALOR DE LOS DOCUMENTOS				
	CHEQUES		LETRAS Y PAGARES			CHEQUES		LETRAS Y PAGARES		
	Present.	Protest. %	Present.	Impagos %	Protest. %	Present. MM\$	Protest. %	Present. MM\$	Impagos %	Protest. %
I	524.817	0,73	3.770	8,28	6,42	193.721	1,24	1.517	55,41	2,92
II	627.666	0,73	2.513	12,30	6,76	263.488	0,94	731	16,13	6,88
III	285.560	0,72	2.658	20,88	4,48	102.424	0,85	594	4,18	1,93
IV	539.506	0,74	13.768	10,81	9,85	189.240	1,26	2.226	12,35	7,58
V	2.325.595	0,63	21.813	20,00	7,25	881.832	0,79	5.878	12,57	5,55
VI	703.956	0,72	7.236	12,84	3,97	241.039	0,98	2.902	13,53	2,51
VII	769.496	0,74	7.577	16,44	5,21	252.515	1,34	3.521	19,42	4,46
VIII	1.900.737	0,65	11.575	14,60	5,35	741.186	0,86	3.885	15,14	4,11
IX	784.736	0,82	8.496	19,22	4,79	241.087	1,26	2.037	23,65	3,99
X	1.321.744	0,60	9.641	13,35	4,79	478.201	0,75	3.874	29,86	2,71
XI	160.150	0,62	1.480	16,82	2,57	39.664	0,77	269	9,78	1,34
XII	420.030	0,49	3.814	7,05	15,89	103.675	0,80	799	43,89	5,02
R.M.	14.439.152	0,59	164.647	25,85	8,98	42.209.958	0,11	115.259	25,61	3,23
TOTAL	24.803.145	0,62	258.988	21,96	8,14	45.938.027	0,18	143.494	24,53	3,44

